СЕМЕЙНАЯ ГАЗЕТА

Слобода

№46 (675) 14 – 21 ноября 2007 г. www.MySLO.ru рекомендуемая цена 10 р. 00 к.

ИЗМЕНЕНИЕ МАРШРУТОВ ТРАНСПОРТА с.4

СТАНЬ АВТОРОМ КЛИПА ГРУППЫ «КОРОЛЬ И ШУТ» с.38

ТУЛЯК-КАУЧУК ШОКИРОВАЛ ЖЮРИ «МИНУТЫ СЛАВЫ»

Алеша Голобородько претендует на миллион в популярном телешоу. с.12

Быстрые
КРЕДИТЫ НАСЕЛЕНИЮ
подробности на стр. 13

ПРОБИЗНЕСБАНК
Заполнить анкету по телефону (круглосуточно):
(4872) 700-444

На правах рекламы ОАО АКБ "Пробизнесбанк"

«ПРЯМАЯ ЛИНИЯ»: О НАСЛЕДСТВЕ

Тульский нотариус Алевтина Львовна ФАЛДИНА.

Как правильно составить завещание? Что нужно, чтобы вступить в наследство? Где и как можно заверить документы?

Звоните в четверг, 22 ноября, с 17.00 до 18.00 по тел. 23-55-99.

О ЗДОРОВЬЕ КРОВИ

Областной гематолог, заведующая гематологическим отделением, заслуженный врач РФ, врач высшей категории Тамара Васильевна ВОРОБЬЕВА.

Как повысить уровень гемоглобина? Какие продукты важны для крови? Можно ли вылечить рак крови?

Звоните в четверг, 29 ноября, с 17.00 до 18.00 по тел. 23-55-99.

Задай вопрос на forum.MySLO.ru (раздел «Прямая линия»).

СОДЕРЖАНИЕ

Амурские волны	91
Анонсы сериалов	56
Афиша	58-60
Бизнес	13, 75-78
Большая перемена	14
Возвращаясь к напечатанному	7
Вокруг света	66-68
Вопрос-ответ	10
Всем и каждому	34
Гороскоп	93
Дежурная часть	31
Детская	15
Жизнь Тулы и области	2-3
Записная книжка	86-89
За рулем	72-74
Здоровье	24
Знай наших!	12
Игротека	64-65
Интим	63
История нашего городка	11
Кино. Музыка. Видео	40
Компьютеры	32-33
Кушать подано	20-24
Любимцы публики	28, 35-39
Любителям сериалов	57
Мебель	84-85
Модно и стильно	16-19
Моя история	62
На каждый день	94
Настроение	95
Недвижимость	8-9
Образование	26
Обустройство и ремонт	79-83
Поздравляем!	92
Приколы нашего городка	29
Проверено на себе	5
«Прямая линия»	25
Птичий рынок	27
Работа	75-78
Связь	61
Спорт	69-71
Справочное бюро	30
Телепрограмма	41-55
Транспорт	4
Фотоальбом	96
Цифры и факты	6
Частные объявления	89-91

ЧТО ПРОИСХОДИТ С ЦЕНАМИ В ТУЛЕ?

Дмитрий БУЗИН. Фото Сергея КИРЕЕВА.

Чиновники рапортовали о замораживании цен и подсчитали инфляцию в октябре. А с чем столкнулись туляки на самом деле?

БЕНЗИН ПОДОРОЖАЛ НА 10%...

На предыдущей неделе в Туле бензин подорожал на **50-60 коп.** По оценкам экономистов, цена на бензин до нового года может подняться еще на **5-10%**. То есть к концу декабря 1 литр бензина АИ-92 может стоить **21 рубль,** а 95-го – **23 рубля.**

...А ПРОДУКТЫ –НА 20%

Недавно на одном из совещаний в правительстве министры разбирали, сколько же должны стоить основные продукты в нашей стране.

Оказалось, средняя отпускная цена яиц в России **22-23 руб.** за десяток. А значит, 1 десяток отборных яиц должен стоить на рынках около **25 руб.** Цена 1 л молока должна составлять **19-26 руб.** за литр. И остаться неизменной до конца года. А подсолнечное масло, отпускная цена которого **45 руб.**, должно продаваться по **50 руб.** за литр. Но по данным Росстата, цены на продукты в октябре увеличились в среднем на **3,3%**. Особенно сильно подорожали подсолнечное масло (на **26,3%**), сыры (на **23,9%**), яйца (на **20,9%**) и молоко (на **13,1%**).

Инфляция в стране в октябре, по данным того же Росстата, составила **1,6%**.

«Туластат» для определения роста цен в октябре выбрал **25** самых употребляемых продуктов. По его данным, в октябре еда в Туле подорожала на **20%**.

ЗАРПЛАТА НЕ УСПЕВАЕТ ЗА ЦЕНАМИ

На семейный бюджет 28-летнего туляка **Олега Меркулова** подорожание цен повлияло кардинально:

Олег МЕРКУЛОВ.

– Я был в шоке, когда однажды пришел на рынок и увидел, что сыр «Российский» с **127 рублей** подорожал до **180.** Для моей семьи подорожание оказалось очень серьезным. Я работаю на железной дороге. С августа моя зарплата повысилась на **1,7%**. А на продукты денег уходит почти в два раза больше.

Мы нашли для себя самый простой выход – стали покупать меньше продуктов, иногда отказываемся от молочной продукции. Приходится на всем экономить!

Татьяна.

20-летняя тулячка **Татьяна** тоже экономит на продуктах:

– К примеру, вместо 400 граммов сыра я теперь беру 200. О молоке даже не хочется говорить. Раньше на эти деньги можно было купить мяса, а теперь несколько пакетов молока...

Галина.

30-летняя тулячка **Галина** не ожидала столь резкого подорожания:

– Конечно, в нашей семье хватает денег на еду. Но на себя теперь практически не остается. Не знаю, как одинокие пенсионеры могут прожить без помощи!

ВЕСНОЙ ОЖИДАЕТСЯ БЕШЕНАЯ ИНФЛЯЦИЯ

Многие аналитики считают, что инфляция этого года – цветочки по сравнению с тем, что ждет нас в следующем. К примеру, преподаватель Высшей школы финансового менеджмента Академии при Правительстве РФ **Михаил Литвиненко** считает, что в марте инфляция будет **20%**.

– Это легко объяснимо, – говорит Михаил Литвиненко. – В последние месяцы Центральный банк России в обращение выпустил большой объем дополнительных купюр, что всегда неизменно ведет к инфляции. Но, по моему мнению, до выборов Президента цены будут серьезно сдерживать. А вот после выборов механизмы сдерживания «отпустят», и цены резко поползут вверх.

Валентина ГАВРИЛИНА на рынке «Южный» за подсолнечное масло платит 60 рублей, и это притом, что его цена, по мнению правительства, не должна превышать 50 рублей.

БЮДЖЕТНИКАМ УВЕЛИЧИЛИ ЗАРПЛАТУ

С 1 ноября зарплату работникам госучреждений региона увеличили на **7%**. Такое решение было принято на заседании областной трехсторонней комиссии по регулированию социально-трудовых отношений.

Увеличение ставок Единой тарифной сетки в нашем регионе продолжится и в следующем году: зарплата учителей и врачей увеличится на **7%** с 1 апреля и с 1 сентября 2008 года.

MySLO.ru > Газета «Слобода» > Жизнь Тулы и области

Оценить статью | Добавить комментарий

ДОРОГИЕ ЧИТАТЕЛИ! Что, на ваш взгляд, стало причиной резкого подорожания продуктов? Как на вас сказалось повышение цен? Расскажите об этом по телефону 23-55-99 в пятницу с 15.00 до 16.00.

Корреспондент Дмитрий БУЗИН.

анкета заемщика

ФИО _____

телефон _____

удобное для Вас время _____

цель кредита: ❑ на любые цели ❑ автокредит

сумма кредита _____ руб.

заполненную анкету нужно передать в любой из офисов банка:

Тула: Фрунзе, 20; Октябрьская, 83; Красноармейский, 21; пр-т Ленина, 64

Новомосковск: Комсомольская, 37

режим работы офисов: **с 9 до 20 без перерывов и выходных**

Решение по анкете Вам сообщит менеджер банка по телефону на следующий день

ПРОБИЗНЕСБАНК

700-444

(круглосуточно, без выходных)

НА ПРАВАХ РЕКЛАМЫ

Сергей БИРЮК, Александр ЧУХНАКОВ, Павел КОНОВ, Анна АФАНАСЬЕВА.
Фото Сергея КИРЕЕВА.

ТУЛА ПОПАЛА В СНЕЖНЫЙ ПЛЕН

13 ноября в Туле наступила зима. Улицы за пару часов замело снегом – на некоторых образовалась снежная колея в 10 см!

13 ноября, 16.00. Машины превратились в сугробы? Не огорчайтесь – значит, скоро Новый год!

ПЛОЩАДЬ ЧИСТЯТ, А ГОРОД – НЕТ

Снегоуборочные машины работали в полную мощность – правда, только на площади перед «белым домом». А что происходило в это время вокруг здания областной администрации?

Проехавшись по центральным улицам города, корреспонденты «Слободы» так и не смогли найти НИ ОДНОЙ снегоуборочной машины.

11.00–12.00, восточный обвод. Машин немного, снега – около 10 см, снегоуборочных машин нет.

13.00–14.00, перекресток ул. Советская – пр. Ленина. Водители, стоящие в пробке, с завистью смотрят на грейдер, который чистит площадь. Большое скопление припаркованных машин, дорога сужена до одной полосы. Снегоуборочных машин нет.

14.00 – 15.00, перекрестки ул. Станиславского – пр. Ленина, ул. Гоголевская – пр. Ленина. Припаркованные машины + колея глубокого снега = не проедешь. Заторы и пробки. Снегоуборочных машин нет.

УТРОМ – ПЕСОК, НОЧЬЮ – УБОРКА

Почему бы не убирать город от снега днем? Об этом мы спросили директора тульского «Спецавтохозяйства» **Александра Прокопука.**

Александр ПРОКОПУК.

– Днем на оживленных городских улицах убрать снег грейдером просто нереально из-за большого количества едущих и припаркованных машин, – говорит Александр Евгеньевич. – Поэтому мы подготовили главные городские магистрали еще с утра: рассыпали пескосмесь, сформировали шугу – смесь песка со снегом, спасающую от образования наледи. Основные работы по уборке города от снега начнутся в 22.00-23.00, когда спадет транспортный поток. К утру город будет полностью очищен от снега.

У тульских специалистов-автомобилистов – иное мнение: адская каша из снега, песка и соли, наоборот, создает скользкую прослойку между колесом автомобиля и дорогой.

Александр Шемякин, 6 лет проработавший замом начальника автотранспортного цеха Ревякинского завода:

– У нас песчано-соляную смесь рассыпают не по зачищенной дороге, а по снегу. В итоге соли не хватает, чтобы полностью растопить снег. А массы авто не хватает, чтобы продавить эту кашу до асфальта. Получается скользкая прослойка между колесом и дорогой. А если вовремя почистить снег и посыпать песочком, получится аналог наждака.

– У нас числится всего 250 машин для уборки города и 600 человек в штате, – говорит Александр Прокопук. – Зимой задействовано около 90 машин снегоуборочного оборудования – грейдеров, погрузчиков и снегопогрузчиков, самосвалов, бульдозеров, пескоразбрасывателей.

Каждая машина, по словам Александра Прокопука, работает сутки. За 24 часа за ее рулем сменяются три водителя. Днем для уборки требуется около 30 машин, ночью (когда производится основной объем работы) – 60 машин.

НОЯБРЬ – МЕСЯЦ ЖЕСТЯНЩИКА

Количество аварий в Туле 13 ноября увеличилось в два с лишним раза. Если обычно за сутки «бьются» 20 авто, то 13-го столкнулось аж 44! К счастью, ни одного смертельного случая не произошло. В основном аварии заканчивались разбитыми фарами, помятыми крыльями и бамперами.

По данным синоптиков центра «Фобос», снегопад закончится вечером в четверг. Но в субботу снова ожидаются осадки.

УЛИЧительНЫЙ ОПРОС

«ГОРОД УБИРАЮТ ОТВРАТИТЕЛЬНО!»

Нина ЗАБЕЛИНА, бизнесмен:

Нина ЗАБЕЛИНА.

– Мне сложно сказать, кто, кому и что сейчас должен. Каждый выбирается сам. Взял лопату – и разгреб около своего подъезда!

Сергей ФЕДОНИН.

Сергей ФЕДОНИН, бизнесмен:

–Как быстро надо убирать Тулу, я не знаю, но «Спецавтохозяйство» всегда должно быть готово к снегопаду.

Мария ХОЛЧЕВНИКОВА, студентка:

Мария ХОЛЧЕВНИКОВА.

– У нас улицы убирают отвратительно! И, как обычно, не вовремя. Я думаю, что сегодня, после этого снегопада, коммунальщики вряд ли будут чистить снег, а подождут еще пару-тройку дней. Если потеплеет – все само растает.

MySLO.ru > Газета «Слобода» > > Жизнь Тулы и области
Оценить статью | Добавить комментарий

ОФИЦИАЛЬНО

ДОРОГАМ ДАЛИ ГАРАНТИЮ НА ЧЕТЫРЕ ГОДА

Вопросы туляков о ремонте дорог «Слобода» задала руководству города.

Почему одновременно закрыли три моста и ремонтируют дороги-объезды? Андрей Иванов, Тула.

Владимир МОГИЛЬНИКОВ.

– Если бы мы не сделали это в нынешнем году, мы не закрыли бы мост никогда, – говорит глава города **Владимир Могильников.** – А кто из вас грамотный транспортник – можете предложить свой вариант! Мы шесть месяцев выбивали деньги на ремонт Одоевского путепровода. Чтобы объездная дорога была в нормальном состоянии, мы решили ее заасфальтировать. Улицу не закрывали – эксплуатируем одновременно с ремонтом. Он закончится 16 ноября.

Кто в ответе за пробки в Мяснове? Ольга Крымова, Тула.

– Администрация Тулы, согласно 131-му федеральному закону! – отвечает глава городской администрации **Альберт Уколов.** – И мы этой ответственности не боимся! Кое-где мы даже «перегнули палку», включив в контракт индивидуальную ответственность руководителя организации, которая ремонтирует дороги. Гарантия – четыре года. И если какой-то брак будет выявлен, исполнитель будет его устранять.

Альберт УКОЛОВ.

Почему не делают съезды с улиц? Дмитрий Бузинков, Тула.

– Мы сознательно пошли на это, – говорит Владимир Могильников. – Время уходит, а нам сейчас нужно основные дороги доделать. Сначала основная магистраль, потом съезды. И их тоже будем делать в этом году.

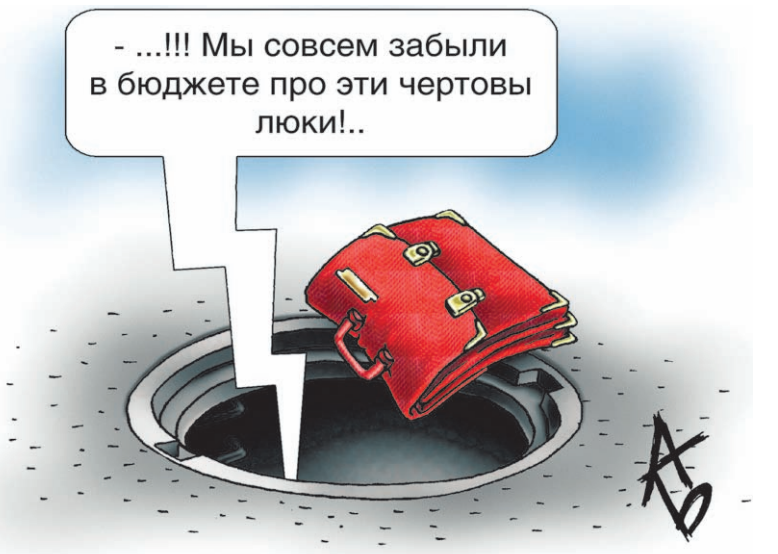

ЗАПИШИТЕ ТЕЛЕФОН

Обратиться к Владимиру Могильникову и Альберту Уколову с жалобой можно по телефону доверия: 33-11-37 в рабочие дни с 10.00 до 12.00 и с 14.00 до 17.00.

КОЛОНКА РЕДАКТОРА

Татьяна АЛЕКСЕЕВА
E-mail: Alex_editor@sloboda.tula.ru
тел. 23-49-19

ЗАГАДАЙТЕ ЖЕЛАНИЕ...

...и оно обязательно сбудется! А в качестве волшебника пробует силы редакция «Слободы». Правда, сразу хочу оговориться: квартир-машин-шуб мы не обещаем. А вот помочь самореализоваться вам как автору очерков, фотографу, дизайнеру, фотомодели – пожалуйста! У вас есть идея, как преобразить наш город к Новому году? Вы знаете, что сделать со старыми заброшенными зданиями? Пишите нам, звоните. Вместе мы сила, которая может преобразить окружающий мир.

Сегодня я хочу поблагодарить наших внештатных авторов.

Оксана Воронова, дочь погибшего во время пожара в Чернском интернате пенсионера, выдвинула свою версию причины пожара. А Светлана Проничева предложила свою помощь – месячную заработную плату – на строительство нового интерната в Черни.

Хобби психолога Марины Михалевой – изучение истории родного края. Для читателей «Слободы» она «откопала» интереснейшие факты из жизни тульских семинаристов.

Флорист Людмила Гришина считает, что цветы – лучшее средство от депрессии и просто отличный подарок. Ее советы – что и как дарить – могут вам пригодиться.

Фотомоделями номера стали туляки Ольга Завьялова, Женя Баранов, Лиана Махароблидзе, Артем Гаврилов, Артем Телушкин, Анна Курман, Люда Изотова и Софья Михалева. Вы тоже можете попробовать себя в роли модели – звоните в редакцию.

Что согреет душу в промозглый хмурый день? Конечно, смех! Для вас охотились за тульскими приколами туляки Александр Кошельков, Олег Чертилин, Людмила Ковалева, Елена Новайкова и Анжела Леонова.

Друзья, вам тоже есть что рассказать?.. У вас получаются классные фотографии? Заходите на myslo.ru/news/addnews, mynews@sloboda.tula.ru или звоните по тел. 23-49-19.

УЛИЦА ЭНГЕЛЬСА СТАНЕТ ВТОРЫМ ПРОСПЕКТОМ

Сергей БИРЮК.
Фото Дмитрия КИРЮХИНА.

Власти Тулы реализуют программу по развитию городского транспорта.

13 ноября 2007 г., Тула, улица Ф. Энгельса. Фишка нынешнего сезона – зимний ремонт дорог и замена старых рельсов на новые в экстремальных погодных условиях.

Напомним, что муниципальную программу «Развитие городского транспорта общего пользования» приняли в июле 2007 года. Она рассчитана на срок до 2010 года. После ее реализации трамвайные пути на улицах города будут обновлены, заменены контактно-кабельные линии электротранспорта, закуплены троллейбусы, трамваи и автобусы, расширена сеть маршрутов.

ТРАМВАЙ №14 ИДЕТ В ОБЪЕЗД

Трамвай маршрута №14, который следует от Зеленстроя до Мяснова по ул. Ф. Энгельса, едет в объезд, через ул. Советскую и Оборонную. Планируется, что закрытый участок по ул. Ф.Энгельса (от ул. Советской до ул. Пушкинской) отремонтируют до конца декабря.

– До конца года должны успеть, если не будет форс-мажора, – говорит зам.начальника управления транспорта, связи и дорожного хозяйства Михаил Зайцев. – Сначала сделаем все, чтобы можно было снова пустить трамвай по ул. Ф. Энгельса. А затем уложим дорогу плитами – по обе стороны от обновленных трамвайных путей.

Асфальта здесь не будет. Преимущество такого ремонта в том, что его можно производить в зимних условиях: плиты кладутся непосредственно на щебень. Дорожники обещают, что из ул. Ф. Энгельса в результате получится улица-дублер проспекта Ленина.

ТРОЛЛЕЙБУС №5 ВЕРНУТ НА МАРШРУТ

В связи с прокладкой коллектора в районе ул. Макаренко в Туле изменилась схема движения некоторых троллейбусов.

Например, троллейбус №5 сегодня следует по кольцевому маршруту: Красноармейский проспект – пр. Ленина – ул. Первомайская – ул. Дм. Ульянова.

Троллейбус №4 тоже изменил свой маршрут: ст. Северная – ул. Октябрьская – ул. Советская – пр. Ленина – ул. Первомайская – ул. Дм. Ульянова – кольцо на Короленко (в обоих направлениях).

– Ремонтные работы вскоре закончат, – говорит начальник службы движения УТСиДХ Андрей Игнатов. – Когда рабочие уложат асфальт на месте разрытия, троллейбусы снова вернутся на свои маршруты. Ориентировочно – 15-16 ноября.

ПРОЛЕТАРСКИЙ РАЙОН ИЗБАВИТСЯ ОТ МАРШРУТОК?

16 ноября в 15.00 состоится открытие первой очереди троллейбусной линии в Пролетарском районе. Эта линия – совместный проект администрации города Тулы и ООО «Русский пассажирский транспорт» (Москва).

Кстати, проект троллейбусной линии в Пролетарском районе Тулы предусматривает две очереди строительства. Сначала откроют первую линию (улица Ложевая – улица Советская, протяженностью 10 км), а затем, в следующем году, – вторую (улица Ложевая – улица Металлургов – улица Вильямса – Тульская областная больница, протяженностью 10 км).

ИЗМЕНЕННЫЙ МАРШРУТ ТРАМВАЯ №14:

MySLO.ru > Газета «Слобода» > > Транспорт
Оценить статью
Добавить комментарий

ОБРАТНАЯ СВЯЗЬ С ЧИТАТЕЛЯМИ

НУЖЕН ЛИ ТРОЛЛЕЙБУС В КРИВОЛУЧЬЕ?

После статьи «Троллейбусы поедут в Пролетарский район» («Слобода» от 24 – 31 октября) нам позвонили туляки и высказали свое мнение.

В Криволучье и так не продохнуть от пробок! Летом еще ладно, но зимой... просто кошмар. Если запустить троллейбус, будет настоящий ад! **Илья Зубков, Тула.**

Я думаю, что троллейбус в Криволучье не помешает, а наоборот. А вот что действительно мешает, так это обилие маршруток, от которых никакого спасу нет! **Инна Федоровна Смирнова, Тула.**

Троллейбус в Криволучье нужен нам, пенсионерам. Порой на общественном транспорте вообще не уедешь или ждать его приходится по часу и больше. А если придет – обязательно битком. Так что троллейбусу в Криволучье – быть! **Олег Васильевич Кузнецов, Тула.**

Троллейбус – социальный транспорт. Я, например, вынуждена тратить деньги на коммерческие автобусы, хотя имею право на льготный проезд. Так что противники троллейбуса в Криволучье не учитывают интересы пенсионеров и инвалидов. **Дмитрий Петрович Катышев, Тула.**

Газета «Слобода» и портал MySLO.ru приглашают настырных и пробивных молодых людей для работы журналистами. Гарантируем драйв от работы и достойную зарплату!

От вас:
- дисциплинированность и ответственность;
- желание и умение общаться с людьми;
- знакомство (тесное) с фото- и видеотехникой;
- радость от сидения и копания в Интернете.

От нас:
- обучение и возможность карьерного роста;
- удовлетворение от побед в самой успешной региональной газете страны;
- атмосфера взаимопомощи и открытости в команде;
- оплата труда по способностям (зарплата «белая»).

Резюме на Alex_editor@sloboda.tula.ru.

НА ПРАВАХ РЕКЛАМЫ

Владимир: «Кто не газует, тот не пьет шампанское!» Павел: «А это мы еще посмотрим!»

ШУМАХЕР ИЛИ ЧАЙНИК: КТО ПРИЕДЕТ БЫСТРЕЕ?

Павел КОНОВ, Александр ЧУХНАКОВ.
Фото Сергея КИРЕЕВА.

Корреспонденты «Слободы» проверили правильность пословицы «Тише едешь – дальше будешь».

Наверняка среди ваших знакомых есть такие водилы: всегда первыми уходят со светофоров, обгоняют, подрезают, ловко перестраиваются.

Мы пустили из точки А в точку Б два авто. Водитель первого ехал быстро, разгонял машину до сотни. Вел себя на дороге, мягко говоря, динамично. Роль лихача мы поручили водителю-профессионалу Владимиру Мишунову. На втором авто отправился автор этой статьи, Павел Конов. Моей задачей было пройти маршрут, соблюдая ПДД, не гонять, не подрезать, не превышать скорость. Злые языки сказали бы «проехать как чайник».

ГОРОДСКИЕ ГОНКИ

Четверг, 11 утра. Стартуем от редакции (Зеленстрой) и собираемся доехать до рынка «У «катюши».

Утренний час пик. До автовокзала плетемся бампер в бампер. Преимущества у «гонщика» никакого. Злорадствую. За поворотом на ул. 9 Мая пробка рассасывается, и Володькина «пятнашка» переходит на бреющий полет: резко ускоряется и исчезает за горизонтом. А я со своими 60 км/ч упираюсь в красный сигнал светофора.

– Газанул бы и успел проскочить, – мелькает мысль.

Миновал артуху, политех, в районе Первомайской начинаю сомневаться в успехе – Вовка, наверное, уже на месте. Оказывается, намеренно соблюдать правила сложно. Многое начинает раздражать, да еще, как нарочно, народ не торопится!

Вот освободилось место между «ланцером» и «нексией»: проскочить бы, но нельзя. Медленно еду дальше.

У поворота на Советскую – сюрприз. В двух машинах от моей – наша «пятнашка». Ха-ха! По Советской движемся почти впритык, но у ГИБДД Вова вырывается вперед. Я встречаю его на финише.

КТО ПОБЕДИЛ?

Формально – Вова, приверженец динамичной езды. Его «пятнашка» приехала на Площадку первой на целых… две минуты. И хотя я на «Шеви» приехал вторым, реальный выигрыш, считаю, за мной. Как бы парадоксально это ни звучало.

Конечно, из-за невозможности обгонов я нервничал. Зато сколько плюсов!

1 ЗА ТЕ 10 КМ, что мы ехали, у меня не возникло ни одной экстремальной ситуации, я никому не создал помех. Ехал спокойно, резину не жег, с визгом не тормозил, фарами не моргал и матом не орал. У Володи за время гонки возникло три внештатных ситуации.

2 ДВИГАТЕЛЬ моего «Шевроле» ни разу не раскручивался выше оптимальных 2300 оборотов. Значит, я экономил не только нервные клетки, но и бензин: стакан 92-го за одну поездку я точно сберег. А если постараться ездить так хотя бы полгода? Глядишь, и набежит 8000 руб. – как раз на второе ТО. Меня такая перспектива устраивает!

ЧТО ГОВОРИТ НАУКА

– Сколько раз замечал: выезжаем из Тулы на автопробег колонной. Скорость движения невысокая. Но по пути постоянно встречаешь тех, кто обогнал тебя ранее, – комментирует эксперимент профессор **Николай Фролов**, зав. кафедрой «Автомобили и автомобильное хозяйство» ТулГУ. – Средняя скорость движения ниже той, что мы замечаем на спидометре. Реально по пр. Ленина никто со скоростью выше 40-50 км/ч не ездит. Разгоняйся хоть до 120, все равно в одном месте упрешься в того, кто не позволит тебе обогнать, в другом – на светофоре простоишь.

Николай ФРОЛОВ.

Но с увеличением скорости вероятность возникновения экстремальной ситуации растет в геометрической прогрессии. При 60 км/ч водитель заметит опасность, а если скорость выше – среагировать не успет.

ПОЧЕМУ МЫ ГОНЯЕМ

– Лихачи летают не для того, чтобы быстрее добраться до места, – говорит старший научный сотрудник Института социологии РАН **Игорь Кузнецов**. – Превышая скорость, водитель самоутверждается, заявляя: «Я лучше всех». Нарушать правила и законы – у русских в крови. В нашем государстве ни разу не было ситуации, чтобы законы были равными для всех. Цари писали законы для челяди, а не для себя. Чем выше социальный статус, тем больше правил можно нарушать. И наоборот: чем больше правил нарушаешь, тем выше статус.

Игорь КУЗНЕЦОВ.

P.S. Пословица «Тише едешь – дальше будешь» – усеченный вариант. Целиком она звучит так: «Тише едешь, дольше будешь жить!»

MySLO.ru > Газета «Слобода» > > Проверено на себе
Оценить статью | Добавить комментарий

СТРАНА СОВЕТОВ

КАК ХРАНИТЬ ЛЕТНЮЮ РЕЗИНУ

Резкие перепады температуры и неправильные нагрузки могут превратить даже дорогую резину в хлам.

1 ПРЕЖДЕ ЧЕМ отправить шины на хранение, помойте и очистите их с помощью специальной автохимии, удалите из протектора посторонние предметы.

2 ПОСТАВЬТЕ на боковинах отметки мелом о расположении на авто: правое переднее и т.д., чтобы весной переставить их по кругу (для равномерного износа).

3 ЛУЧШЕ ДЕРЖАТЬ летнюю резину на чердаке или застекленном балконе, чем в холодном гараже. От мороза резина теряет свойства. Оптимальная температура для хранения +14-25° С. В хранилище не должно быть влажно или сухо.

4 ПОКРЫШКИ БЕЗ ДИСКОВ храните вертикально и раз в 1-2 месяца немного поворачивайте.

5 КОЛЕСА В СБОРЕ, наоборот, укладываются в стопку или подвешиваются за диск, а давление в шинах снижают наполовину.

КСТАТИ

КАКУЮ МУЗЫКУ СЛУШАТЬ, ЧТОБЫ НЕ ПОПАСТЬ В ДТП

Владимир МАЛЫГИН.

СТАТИСТИКА АВАРИЙ на дорогах связана с играющей в салоне автомобиля музыкой. Эксперименты показали: водители, предпочитающие медленную и спокойную музыку, сохраняют психологическое равновесие и внимание. Те, кто слушает быструю музыку, неосознанно увеличивают скорость. Громкая музыка в машине мешает восприятию водителем сигналов, подаваемых другими участниками движения.

– Слуховое восприятие влияет на внимание водителя, – говорит тульский психиатр, доктор медицинских наук **Владимир Малыгин**. – Громкий звук снижает концентрацию внимания на 20% и притупляет восприятие действительности. Состояние водителя в машине-громыхалке можно сравнить с легким опьянением. А ритм с частотой более 60 уд./мин. заставляет совершать быстрые, но необдуманные действия.

ДРУЗЬЯ! Мы приглашаем водителей-добровольцев для участия в новом эксперименте: «на каком покрытии машина лучше всего тормозит»? Звоните по телефону 23-55-99 или «стучитесь» в аську 123161 528.

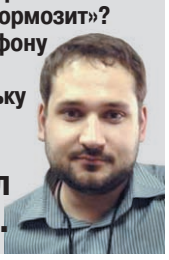
Павел КОНОВ.

Прикольные видеоролики «о гонщегах» смотри MySLO.ru > Газета «Слобода» > Проверено на себе.

ТУЛЬСКОМУ ТРАМВАЮ 80 ЛЕТ

7 ноября тульский трамвай отметил свой юбилей. 80 лет назад первый вагон проехал по Туле от Московского вокзала до улицы Мосина.

156 трамвайных вагонов сейчас обслуживают 13 тульских маршрутов.

92 км 60 метров – общая протяженность трамвайных путей в Туле.

34 года самому старому трамваю, который до сих пор перевозит туляков.

11 лет самому «молодому» тульскому трамваю.

14 км 230 метров – самый длинный тульский трамвайный маршрут (№14).

3 км 340 метров – самый короткий тульский трамвайный маршрут (№4).

60 км/ч – с такой скоростью могут ездить тульские трамваи.

Около **100 водителей** и **100 кондукторов** ежедневно обслуживают туляков.

9500 рублей – средняя зарплата вагоновожатого.

2 000 000 км – самый большой пробег у действующего трамвайного вагона в Туле.

20 183 536 человек за первые 9 месяцев 2007 года перевезли тульские трамваи.

9 000 000 рублей – столько стоит новый вагон.

2007 г.

1927 г.

КАКИЕ ВАГОНЫ ВОЗЯТ ТУЛЯКОВ

Т-3 (TATRA)		Т-3М (TATRA модернизированная)
14 м	Длина вагона без сцепки	16,4 м
2,5 м	Ширина кузова вагона	2,48 м
3,05 м	Высота кузова вагона	3,145 м
1,9 м	База ходовой тележки	1,9 м
1,435 м/1,524 м	Ширина колеи	1,435 м/1,524 м
65 км/ч	Максимальная скорость	65 км/ч
23	Количество сидений	40
87	Число мест для стоящих пассажиров	128

ДВЕ ЛОШАДКИ И НИКАКИХ ПРОВОДОВ!

В мае 1888 года были проложены первые пути конно-железной дороги.

2 лошадки тащили один вагон по рельсам.

6-8 км/час – с такой скоростью двигался конный вагончик.

7 ноября 1927 года в Туле побежал по рельсам первый трамвайчик.

Тула стала **8-м городом** СССР, где появился трамвай.

8,9 км была протяженность первой линии тульского трамвая.

7 месяцев и труд **200 человек** потребовались на ее создание.

10 ноября 1927 года в Туле началось регулярное движение трамваев.

6 вагонов работало на тульских путях, 1 стоял в резерве.

10 000 пассажиров в день перевозили трамваи 80 лет назад.

8 копеек стоил проезд одной станции (от Московского вокзала до площади Восстания или от площади Восстания до ул. Гоголевской).

15,5 км/час – скорость первых тульских трамваев.

ПРАВИЛА ПРОЕЗДА В ПЕРВЫХ ТРАМВАЯХ

В первых тульских трамваях могли ездить только горожане. К проезду не допускались лица:

- в нетрезвом виде;
- арестованные в сопровождении конвоя;
- милиционеры или красноармейцы, которые были вооружены винтóвками (даже во время службы);
- с охотничьими ружьями;
- одержимые явно заразной болезнью;
- женского пола в шляпках с длинными острыми шпильками без наконечников;
- с громоздким, тяжелым багажом, животными, птицами, огнеопасными предметами, вещами, издающими дурной запах или пачкающими платье.

ПЕРВЫЕ ТУЛЬСКИЕ МАРШРУТЫ

№1. В 1927 году трамвай пошел от Курского (сейчас Московский) вокзала до пл. Восстания и до Толстовской заставы.

№2. В 1928 году рельсы были проложены в Заречье по ул. Миллионной (ныне ул. Октябрьская).

№3. В 1931 году городская сеть пополнилась линией в поселок Кирова (Пролетарский район).

№4. В 1932 году – маршрут до Ивановских дач.

№5. В 1932 году трамвай был пущен по улице Воронежской (сейчас улица Оборонная).

Материал подготовил Дмитрий БУЗИН.
Фото Сергея КИРЕЕВА и Александра ЧУХНАКОВА.

MySLO.ru > Газета «Слобода» > Цифры и факты
Оценить статью | Добавить комментарий

УЛИЧительНЫЙ ОПРОС

ТРАМВАЙ: ЗА ИЛИ ПРОТИВ?

Лидия Семеновна КОРБАСОВА, водитель трамвая:
– Во-первых, трамвай – это экологически чистый вид транспорта. Во-вторых, он может перевозить на 80% больше пассажиров, чем автобус и троллейбус вместе взятые, так что реальной конкуренции у него сейчас нет.

Лидия КОРБАСОВА.

Инесса Борисовна ЛИСИЧКИНА, диспетчер:
– Трамвай более удобен и комфортен, чем автобус и троллейбус. Вдобавок пробки ему почти не страшны!

Инесса ЛИСИЧКИНА.

Тамара ИВАНОВА, пассажир трамваев:
– Трамваи были и будут. На них быстрее всего можно двигаться по городу, им не мешает другой транспорт, реже на их пути встречаются аварии. Да и по безопасности и безаварийности трамвай занимает одно из первых мест.

Тамара ИВАНОВА.

ВСЕ ТУЛЬСКИЕ ИНТЕРНАТЫ И ДЕТДОМА ОГНЕОПАСНЫ

Такой вердикт вынесла прокуратура, проверив после чернского пожара все специализированные социальные и медицинские объекты региона.

ХРОНИКА ТРАГЕДИИ

В ЧЕРНСКОМ ДОМЕ ЗАЖИВО СГОРЕЛИ

ДЛЯ ПРЕСТАРЕЛЫХ 32 ЧЕЛОВЕКА

ПОЖАРНЫХ ВЫЗВАЛИ СЛИШКОМ ПОЗДНО

«ЧЕРНЫЙ СПИСОК» МЧС

Результаты ревизии оказались шокирующими: во всех домах для престарелых и инвалидов, школах-интернатах и социально-реабилитационных центрах (всего их в области 66) выявлены нарушения правил пожарной безопасности.

Самые распространенные:

- отсутствие автоматической пожарной сигнализации (АПС) и системы оповещения о пожаре,
- отсутствие огнезащитной обработки деревянных перекрытий,
- глухие металлические решетки на окнах помещений стационаров.

Самыми пожароопасными объектами прокуратура назвала следующие:

1 Первомайский дом-интернат для престарелых и инвалидов (пос. Первомайский, ул. Пролетарская, 1).

Нарушения: нет АПС в полном объеме, не везде демонтирована горючая отделка стен на путях эвакуации и др.

2 Специализированный социально-реабилитационный центр для несовершеннолетних «Надежда» (г. Венев, ул. Свободная, 38).

Нарушения: нет АПС, систем оповещения и управления эвакуацией, деревянные конструкции на чердаке не обработаны.

3 Тульский городской детский дом (Тула, ул. Калинина, 22, корп. 2).

Нарушения: захламлен тамбур эвакуационного выхода, на путях эвакуации – горючая отделка.

4 Советская школа-интернат для детей-сирот и детей, оказавшихся без попечения родителей (г. Советск, ул. Энергетиков, 74).

Нарушения: не демонтированы глухие решетки на окнах, стены окрашены горючими красками.

5 Тульский областной детский туберкулезный санаторий «Иншинка» (пос. Иншинский, 32).

Нарушения: нет АПС и системы оповещения.

6 Крапивенская специальная (коррекционная) образовательная школа-интернат (пос. Крапивна, ул. Коммунаров, 1).

Нарушения: нет АПС и системы оповещения, горючие краски на стенах, нет аппаратов защиты органов дыхания (АЗОД) для персонала и др.

7 Специализированный социально-реабилитационный центр для несовершеннолетних №2 (Тула, ул. Калинина, 20, корп. 3).

Нарушения: на путях эвакуации горючие материалы, недоукомплектованы пожарные краны.

8 Специализированный социально-реабилитационный центр для несовершеннолетних №1 (Тула, ул. Зорге, 36).

Нарушения: пути эвакуации захламлены, решетки в актовом зале и др.

9 Одоевский детский дом-интернат для умственно отсталых детей (Одоевский р-н, с. Николо-Жупань, ул. Молодежная, 79).

Нарушения: нет АЗОД для персонала, на путях эвакуации – горючие материалы.

Чернский пожар унес столько жизней из-за того, что в здании интерната отсутствовала сигнализация, а деревянные перекрытия не были обработаны огнеупорным веществом (4 ноября 2007 г.).

КРАЙНИХ ОКАЗАЛОСЬ МНОГО

Естественно, что за состояние интернатов и детских домов ответственны их руководители. Однако прокуроры выявили нарушения и в надзорной деятельности пожарных.

В облпрокуратуре считают, что должностные лица Госпожнадзора используют не все свои полномочия и бывают слишком лояльны к нарушителям.

Прокуроры «погрозили пальцем» начальнику ГУ МЧС по Тульской области Ришату Нуртдинову, послав ему бумагу с требованием усилить контроль и наказать виновных.

Однако прокурорские работники этим не ограничились: перетрясли областной департамент соцразвития, выявив в его деятельности ряд нарушений.

Установлено: «распиливая» областной бюджет, администрация просчиталась, «недодав» денег на пожароопасные социальные объекты. Так, в 2006 г. на обеспечение пожарной безопасности интернатов и детдомов требовалось более 29 млн. рублей. А фактически из областного бюджета выделили всего 3 млн. 137 тыс. рублей.

В 2007 г. выделили 2 млн. 839 тыс. рублей вместо необходимых 26 млн.

За это перед прокуратурой придется отвечать самому вице-губернатору Алексею Кораблеву: прокурор области Олег Черныш направил ему соответствующее представление.

И пожарные, и чиновники получили от надзорного органа бумаги. Однако практика показывает, что вынесением представления наказание обычно и заканчивается.

ВЕРСИЯ

ЧЕРНСКИЕ СТАРИКИ СГОРЕЛИ ИЗ-ЗА ПЬЯНКИ?

В РЕДАКЦИЮ «Слободы» обратилась Оксана Воронова, дочь 65-летнего Ивана Воронова, предположительно погибшего при пожаре в Чернском доме для престарелых. По словам женщины, «в доме-интернате царило беспробудное пьянство».

– До того, как попасть в Чернский интернат, мой отец работал милиционером и автомехаником. Выпивал он только по праздникам, – говорит Оксана Воронова. – Но в богадельне он оказался в компании бывших зеков и бомжей. Он жаловался, что не запить там просто невозможно. Когда я приезжала в интернат, большинство стариков были как будто в забытьи, многие не могли даже подняться с коек. Я считаю, что погибшие не смогли спастись из огня, потому что были в запое и наверняка вообще не соображали, что происходит.

Так это или нет, предстоит выяснить следствию. Напомним, пожар в Чернском доме-интернате для престарелых и инвалидов произошел 4 ноября. В результате погибли 32 человека.

ЧИТАТЕЛИ, ПОМОЖЕМ ДРУГ ДРУГУ!

КАК ПОМОЧЬ ПОСТРАДАВШИМ ПРИ ПОЖАРЕ

ПОСЛЕ статьи «В Чернском доме для престарелых заживо сгорели 32 человека» (см. «Слободу» от 7 ноября) в редакцию пришло письмо от нашей читательницы из Плавска. Светлана Проничева обратилась к нам с просьбой опубликовать банковский счет для оказания помощи пострадавшим при пожаре старикам. «Пожар в Велье-Никольском настолько ужасен, что пройти мимо этой трагедии просто невозможно. Я хочу перечислить полученную недавно зарплату на строительство нового интерната под Чернью».

Для перечисления пожертвований Чернскому дому-интернату для инвалидов и престарелых открыт счет:

Получатель: УФК по Тульской области (департамент финансов Тульской области, ГСУСОССЗН «Чернский дом-интернат для инвалидов и престарелых»)

р/с 40101810700000010107 в ГРКЦ ГУ Банка России по Тульской области г.Тула

БИК 047003001 **ИНН** 7107030748 **КПП** 710701001

ОКАТО 70246872000

КБК 72530302020020000180

Целевое назначение платежа: оказание благотворительной помощи.

СЛЕДОВАТЕЛЬ ПРОСИТ ПОМОЧЬ

4 НОЯБРЯ 2007 ГОДА в доме-интернате для престарелых в селе Велье-Никольское Чернского района Тульской области произошел пожар, в результате которого погибли 32 человека. До настоящего времени личности некоторых погибших не установлены.

Просим родственников лиц, находившихся на обеспечении в интернате, позвонить по телефонам: **31-10-60** (следователь прокуратуры Тульской области Шершов Павел Владимирович), **32-31-18** (уголовный розыск УВД Тульской области) или **02.**

ДОРОГИЕ ЧИТАТЕЛИ! Как вы думаете, кто виноват в том, что наши детдома и интернаты находятся в таком плачевном состоянии? Кого и за что наказывать? Звоните нам по тел. 23-55-99, ваше мнение нам очень важно! Ваших звонков ждет корреспондент

Андрей ВАРЕНКОВ.

MySLO.ru > Газета «Слобода» > > Жизнь Тулы и области
Оценить статью
Добавить комментарий

Агентство недвижимости
ЧЛЕН РОССИЙСКОЙ ГИЛЬДИИ РИЭЛТОРОВ
ЧЛЕН ТУЛЬСКОЙ ОБЛАСТНОЙ АССОЦИАЦИИ РИЭЛТОРОВ
ТвинСервис
абсолютная надежность

НА ЧТО ХВАТИТ СУБСИДИИ?

Субсидия на покупку жилья покрывает лишь часть его стоимости. Сколько квадратных метров можно купить сегодня на те деньги, которые семье выделяет государство? **За комментариями мы обратились в агентство недвижимости «ТвинСервис»:**

– Сумма субсидии, которую сегодня могут получить тульские семьи, колеблется в пределах 294700-433000 руб. В среднем двухкомнатная квартира на вторичном рынке сегодня стоит 1700000 рублей. Цена одного квадратного метра – около 34000 рублей. Получается, что на субсидию можно приобрести, при ее минимальном размере – 8,6 кв. м, при максимальном – 12,7 кв. м.

А дальше, если своих сбережений нет, придется воспользоваться кредитом. Так как на рынке – масса предложений по ипотеке, стоит обратиться к услугам ипотечного брокера, который, как правило, есть в солидных агентствах недвижимости. Это специалист, который владеет информацией по всем ипотечным программам. С учетом пожеланий семьи, ее уровня доходов, он порекомендует тот кредит, условия которого будут наиболее выгодными. Так как ипотечный брокер – независимый от банков специалист, его советы будут непредвзятыми. Услугами ипотечного брокера можно воспользоваться в агентстве **«ТвинСервис»**.

Если рассматривать покупку жилья с помощью субсидии в целом, семье предстоит решить пять непростых задач. Первая – найти подходящую квартиру. Вторая и третья – убедить продавца выполнить ряд условий, связанных с субсидией и с ипотекой (выплата денег после регистрации сделки). Четвертая – проверить юридическую чистоту квартиры, собрать документы для заключения сделки купли-продажи. И пятая задача – решить четыре предыдущих быстро и грамотно.

Стоит ли говорить о том, что обращение в агентство недвижимости освобождает практически от всех трудностей, связанных с такой покупкой? Что касается подбора квартиры – у **«ТвинСервиса»** имеется огромная база данных по всей недвижимости Тулы и области, и найти подходящий по расположению, площади и цене вариант не составит труда. У нас в агентстве работает ипотечный брокер, который бесплатно поможет с выбором кредита. Кроме того, **«ТвинСервис»** плотно сотрудничает с ведущими тульскими банками. Сбор документов для ипотеки – тоже наша забота, а не клиента, так же, как и переговоры с продавцом, проверка юридической чистоты, заключение сделки и организация расчетов.

филиалы в Туле
пр-т Ленина, 57, тел. 30-55-88
пр-т Ленина, 102-б, стр. 3, тел. 33-55-65
ул. Кирова, 25, тел. 40-55-88
представительства в Центрах кредитования
пр-т Ленина, 16, тел. 36-26-50
ул. Пузакова, 24, тел. 39-38-45
филиалы в Тульской области
г. Щекино, ул. Советская, 14, тел. (251) 5-86-41
г. Щекино, ул. Лукашина, 11, тел. (251) 4-12-19
г. Новомосковск, ул. Московская, 10-а, тел. (262) 65-000

НА ПРАВАХ РЕКЛАМЫ

КВАРТИРЫ

Екатерина БЕЛОВА.

С прошлого года в Тульской области действует целевая программа обеспечения жильем молодых семей. С ее помощью можно купить квартиру, получив от государства 35-40% от ее стоимости.

БЕЗВОЗМЕЗДНО, ТО ЕСТЬ ДАРОМ

Субсидия – это помощь на приобретение жилья со стороны федерального, областного и городского бюджетов. Помощь безвозмездная – это не кредит, возвращать ее не придется. Выдаются субсидии на основании муниципальной целевой программы «Обеспечение жильем молодых семей в Туле на 2006-2010 гг».

Субсидию можно «добавить» к своим средствам, накопленным на покупку квартиры, либо внести ее в качестве первого взноса по ипотечному кредиту.

ТЕМ, КОМУ ЗА... ДЕНЕГ НЕ ДАДУТ

Для получения субсидии семья должна отвечать нескольким условиям:

1 Возраст каждого из супругов (или одного, если семья неполная) не должен превышать 30 лет.

2 Семья должна нуждаться в улучшении жилищных условий. Такой она может быть признана, если на каждого члена семьи приходится не более 11 кв. метров общей площади жилья.

3 У семьи, претендующей на субсидию, должны быть доходы (собственные или взятые в кредит деньги) на оплату стоимости жилья, выходящей за рамки субсидии.

Сумма, которую может получить молодая семья, рассчитывается исходя из количества членов этой семьи, норм общей площади, положенной для каждого члена, и нормы стоимости 1 кв. метра. Эту норму каждый квартал устанавливает для регионов Министерство регионального развития РФ.

На сегодняшний день квадратный метр в Туле, по расчетам министерства, стоит 20050 рублей. А норма жилой площади, исходя из которой рассчитывается субсидия, – 42 кв. метра на семью из 2-х человек и по 18 кв. метров на каждого – на семью из 3-х и более человек.

При этом семья, не имеющая детей, может получить 35% от стоимости такой квартиры, а семья с детьми – 40%. Путем несложных подсчетов сумма субсидии, которую сегодня могут получить туляки, составляет минимум 294700 руб., максимум – 433080 руб.

В программе есть еще один пункт: когда в молодой семье рождается ребенок, она может рассчитывать на дополнительную субсидию – 5% от средней стоимости жилья. Эти деньги можно использовать на погашение ипотечного кредита или компенсацию собственных средств, потраченных на квартиру.

ЧТО МОЖНО КУПИТЬ

Субсидия рассчитывается из определенных норм площади на одного человека (см. выше). И квартира, которую вы решите покупать, не должна по площади быть меньше этих норм. А больше – пожалуйста, если свои средства позволяют или кредитных денег хватает.

Субсидия молодым семьям выдается в виде свидетельства. Им нужно воспользоваться в течение 2-х месяцев со дня выдачи. То есть, если за этот срок вы не купите квартиру, оно будет просрочено.

ТОЛЬКО ЦИФРЫ

993 молодые семьи должны улучшить свои жилищные условия с помощью субсидий до 2010 года.*

122 тульские семьи признаны участницами программы «Обеспечение жильем молодых семей в Туле» на сегодняшний день и ждут своей очереди на предоставление субсидии.

200 семей могут рассчитывать на субсидию в 2008 г.*

*Согласно решению Тульской городской Думы от 12.07.06 №16/289.

КСТАТИ

С 2008 года молодые семьи **не будут платить подоходный налог с государственной субсидии** на приобретение жилья. Об этом сообщил вице-премьер Дмитрий Медведев в ходе селекторного совещания с регионами «О ходе реализации мероприятий по обеспечению жильем молодых семей». «Это – не тот доход, на котором государство может заработать большие деньги», – заявил Медведев.

ПЕРСПЕКТИВНЫЕ ОБЪЕКТЫ СТРОИТЕЛЬСТВА
Южно-Российская Инвестиционно-Строительная Компания
ИПОТЕКА • СОТРУДНИЧЕСТВО С БАНКАМИ: "Сбербанк", "НОМОСБАНК", "Туларегионипотека", "Газпромбанк" и др.

Ул. Волкова

Ул. Металлургов

4-й северо-восточный микрорайон

Кировский сквер
Информация по приобретению жилья на данных объектах строительства по адресу:
Тула, ул. Ф. Энгельса, 73 700-327, 700-328, 700-329 www.urisk.ru
НА ПРАВАХ РЕКЛАМЫ

МОЛОДЫМ

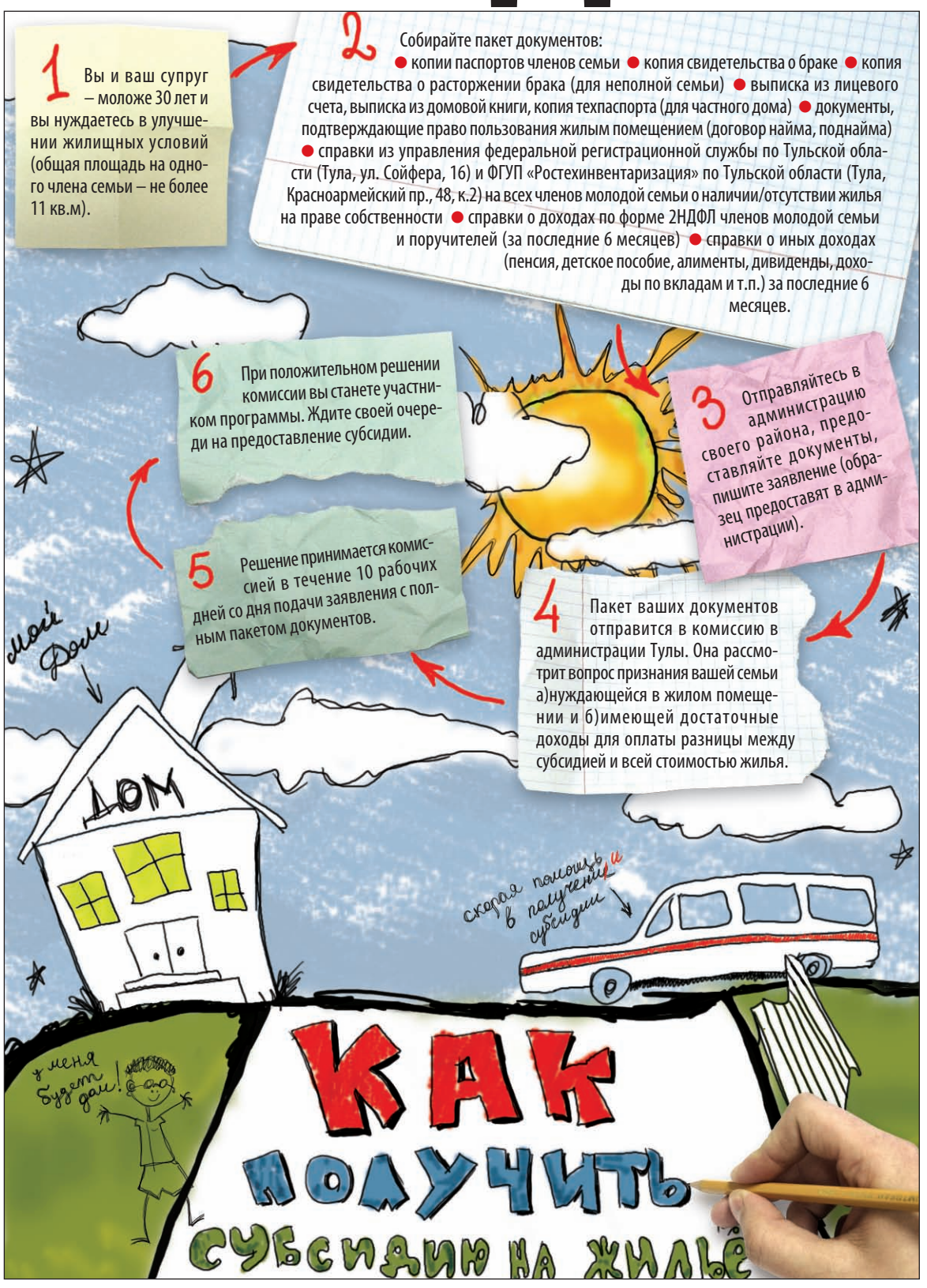

Агентство недвижимости
ООО «ВАШ ДОМ»
Член Российской гильдии риэлторов
vashdom-tula@mail.ru
РИЭЛТОР

БЕСПЛАТНЫЕ КОНСУЛЬТАЦИИ
ПОЗВОНИ:
36-04-04
31-01-01
30-50-80
пр. Ленина, 52

Лариса ЗДАНОВСКАЯ. руководитель отдела кредитования.

УЗНАЙ:
- Можешь ли ты получить государственную субсидию?
- Можешь ли ты получить ипотечный или жилищный кредит в любом из банков г. Тулы?
- Какие тебя ждут ежемесячные платежи?
- Какие документы необходимы?

НА ПРАВАХ РЕКЛАМЫ

ТУЛЬСКИЙ ЦЕНТР НЕДВИЖИМОСТИ
Лиц. А 454529, выд. ДЗРК адм. 10
КВАРТИРЫ
срочный выкуп 1 день
КОММЕРЧЕСКАЯ НЕДВИЖИМОСТЬ
ИПОТЕКА
БЫСТРО
продадим вашу квартиру
есть база готовых покупателей
15 лет работы
• Возможность выкупа долей в квартире
• Варианты обмена
• Аренда
Тула, пр. Ленина, 77, 4-й эт., оф. 404, тел.: 36-79-33, 30-44-41, 8-910-943-66-64, 8-920-274-02-07. www.tcn-tula.ru
НА ПРАВАХ РЕКЛАМЫ

Юлия Недвижимость

СУБСИДИЯ ПОЛУЧЕНА. ЧТО ДАЛЬШЕ?

Одной из первых в Туле субсидиями на покупку жилья воспользовалась семья Волковых. О своем опыте они рассказали «Слободе».

Наталья и Алексей Волковы – медики, воспитывают 4-летнего сынишку Максима. Еще прошлой зимой у них не было своего жилья, семья снимала квартиру. Сейчас Волковы живут в собственной 3-комнатной квартире, которую приобрели благодаря субсидии на жилье и агентству **«Юлия-Недвижимость»**.

– Когда эта программа поддержки молодых семей начала действовать, о ней узнал один из наших родственников и рассказал нам. Мы решили – а почему бы не попробовать? Всем условиям мы соответствовали: возраст до 30 лет, нуждаемся в улучшении жилищных условий, есть ребенок. Мы взялись за дело. Не буду рассказывать, с какими трудностями нам пришлось столкнуться, сколько справок и документов собрать, сколько времени потратить... Главное – сертификат на субсидию мы в результате получили!

В тот момент мы еще не подозревали, что, пожалуй, самая сложная часть пути – впереди... Оказалось, что эта помощь от государства ставит перед ее получателем определенные условия. А именно – подбирая жилье, нужно найти такого продавца, который согласится, во-первых, на сбор дополнительных документов (а если подумать – зачем ему это нужно? Он всегда сможет найти другого покупателя, который не доставит ему таких проблем...). Во-вторых, деньги, которые нам полагались в качестве субсидии, продавец получает далеко не сразу, а только через месяц – таковы правила. В-третьих, покупать можно только жилье на вторичном рынке либо в новостройке, которая уже готова к сдаче. Если же сдачу дома задержат – сертификат на эту субсидию может быть просрочен, и придется оформлять новый, опять терять время. Кстати, о времени: приобрести квартиру нужно не позднее 2 месяцев с момента получения сертификата.

Хорошо, что в этот момент судьба свела нас с агентством **«Юлия-Недвижимость»**. А момент был действительно сложный, потому что на жилье тогда был настоящий ажиотаж, и убедить какого-либо продавца согласиться на наши условия казалось нереальной задачей. В агентстве недвижимости ее решили: подобрали для нас квартиру, обо всем договорились с продавцом, помогли оформить документы и ему, и нам. Оказалось, чтобы мы смогли приобрести нашу квартиру, была проведена огромная цепочка сделок, где мы были всего лишь одним из звеньев. И если бы мы взялись за дело сами, на положительный результат можно было не надеяться. С помощью агентства **«Юлия-Недвижимость»** у нас все получилось!

Субсидия, которую мы получили, пошла первым взносом по ипотечному кредиту, который нам помогли оформить в агентстве. Сейчас ежемесячно мы выплачиваем вполне посильную сумму. И если еще прошлой зимой, снимая квартиру, мы платили за чужое жилье – сейчас отдаем деньги уже за свое!

НАША СПРАВКА

Агентство **«Юлия-Недвижимость»** было основано в 2004 году.
Клиентам предоставляется весь спектр услуг в сфере недвижимости – продажа, покупка, обмен, ипотека, субсидия.
Сотрудники агентства – опытные риэлторы.
«Юлия-Недвижимость» работает со многими тульскими застройщиками – здесь можно приобрести квартиры в новостройках Тулы по ценам застройщика.

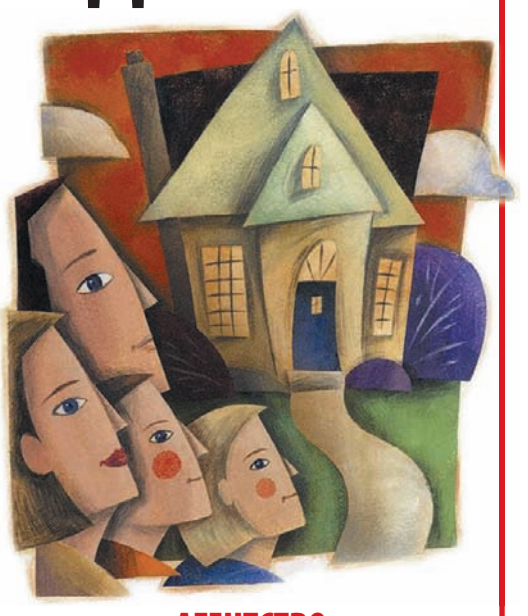

АГЕНТСТВО «ЮЛИЯ-НЕДВИЖИМОСТЬ»:
пр. Ленина, 79, оф. 1.11, тел.: 701-700, 38-40-98;
ул. Дм. Ульянова, 11, тел.: 38-41-59, 30-50-95.
38-48-77 – круглосуточная бесплатная справочная.
www.ulia-n.ru, e-mail: ulia-n@bk.ru
НА ПРАВАХ РЕКЛАМЫ

ХОЧУ ВСЕ ЗНАТЬ

Дорогие читатели! В этой рубрике мы публикуем ответы на любые ваши вопросы, даже самые неожиданные: о жизни, городе, газете, об интересных и непонятных явлениях.

КАК ВЫБРАТЬ УПРАВЛЯЮЩУЮ КОМПАНИЮ

До 25 ноября тулякам нужно определиться, кому доверить управление своим домом. В ЖЭУ нас агитируют голосовать за Управляющую компанию г. Тулы. Законно ли это? Ольга Тарасова, Тула.

– Сейчас свои услуги предоставляют несколько управляющих компаний. Но несмотря на казалось бы большой выбор, у жителей Центрального, Советского, Привокзального районов практически не остается вариантов, кроме Управляющей компании г. Тулы, – говорит член исполкома Совета домовых комитетов **Татьяна Комарова**. – К примеру, одна компания обслуживает только новостройки, другая – только дома в Пролетарском районе. Кроме того, УК г. Тулы зачастую вынуждает туляков заключать с ней договор, к примеру, сотрудники ЖЭУ, не имея на то полномочий, предлагают заполнить бюллетени (такое право есть только у собственников жилья или представителей администрации), не уведомляют за 10 дней собственников, как положено по Жилищному кодексу, сами считают голоса. А это серьезные нарушения.

Татьяна КОМАРОВА.

– Никаких нарушений в сфере антимонопольного законодательства мы пока не выявили, – говорит зам. руководителя Управления федеральной антимонопольной службы по Тульской области Юрий Елагин. – Кроме того, у туляков есть другие варианты выбора способа управления домом. Если в наш адрес поступят конкретные жалобы, будем разбираться.

В ТУЛЕ ПОСТАВЯТ ПАМЯТНИК ЖЕРТВАМ ДТП

Мы ездим на дачу по Калужской трассе. Через каждые 100-300 м вдоль обочины дороги установлены памятники и венки в память о разбившихся в ДТП. Честно говоря, лицезреть эту картину не очень приятно. Интересно, как церковь и ГИБДД относится к этим памятникам? Петр, Тула.

– Это напоминание водителям, что дорога опасна и следует быть внимательнее за рулем, – говорит руководитель пресс-службы Тульской епархии отец Максим Троеглазов. – С другой стороны – это не церковная традиция, надгробия принято ставить на могиле погибшего.

У представителей ГИБДД свое мнение:

– Мы относимся к таким памятникам негативно, – говорит начальник УГИБДД УВД Тульской области **Николай Меркулов**. – По нормам дорожного движения, обочина должна быть чистой. Памятники и венки отвлекают внимание водителей и превращают дорогу в кладбище. Кроме того, по данным психологов, надгробия негативно влияют на психику проезжающих мимо людей. Также памятники и венки иногда мешают проведению ремонта дорог. Со временем мы планируем установить памятник всем погибшим в ДТП, к которому смогут приехать и поклониться родственники и друзья всех погибших в автокатастрофах.

Николай МЕРКУЛОВ.

ЧТО ТАКОЕ «СЛАБЫЙ ЛИВЕНЬ»

Недавно жилищная инспекция выдала нам справку по поводу протекающей кровли, в который было странное словосочетание «слабый ливневый дождь». Разве есть такой вид осадков? Мне всегда казалось, что ливень подразумевает как раз сильный дождь. Олеся Анатольевна, Новомосковск.

– Вы совершенно правы. Синоптики выделяют два вида дождей – ливневые и обложные, – объяснили нам в столичном метеорологическом центре «Фобос». – Они отличаются тем, что выпадают из разных видов облаков и бывают разной интенсивности. Ливень – это летнее явление погоды, он идет из грозовых облаков и подразумевает большую интенсивность.

А вот обложные дожди идут из низких серых облаков, они могут быть слабыми. Поэтому говорить о «слабом ливне» по меньшей мере неграмотно, такое сочетание более применимо к обложному дождю.

ВЫЖИВАЮТ ЛИ БАКТЕРИИ В ЙОГУРТЕ?

В рекламных роликах кисломолочных продуктов, в том числе и для детей, часто говорят о том, что в них содержатся живые бактерии. Разве это возможно после приготовления йогурта? Сергей Павлович Зудин, Тула.

– Очень даже возможно, ведь бактерии умирают только при термической обработке, – говорит педиатр **Сергей Сосонкин**. – Сейчас существуют современные методы обработки кисломолочных продуктов. Благодаря им бактерии сохраняются. Йогурты и творожки с живыми бактериями гораздо полезнее своих обычных «собратьев» – они корректируют работу кишечника, укрепляют иммунитет. Это особенно важно для детей!

Сергей СОСОНКИН.

ПРОЧИТАНО НА MySLO.ru

ПРИЗОВУТ ЛИ БУДУЛАЯ В АРМИЮ?

Подлежат ли призыву на срочную службу цыгане? Не помню ни одного случая, чтобы цыгана призвали на службу! Maks.

– Да, по закону «О воинской обязанности и военной службе» призыву подлежат все граждане РФ, в том числе и цыгане, – говорит зам. начальника отдела призыва военного комиссариата Тульской области Владимир Пикинер. – Большинство из них проживают в Ленинском районе. Но за последние 10 лет действительно не было призвано ни одного парня этой национальности. Дело в том, что к 18 годам у них уже есть и жена, и дети. Поэтому цыгане получают отсрочку от службы. С 1 января 2008 года ситуация может измениться – отсрочку дадут только тем, у кого ребенок в возрасте до 3-х лет признан инвалидом, либо есть двое и более детей.

НА СКОЛЬКО МОГУТ ОТКЛЮЧИТЬ ЭЛЕКТРИЧЕСТВО

В нашем доме часто на длительный срок отключают электричество. В жаркие дни за это время успевает разморозиться холодильник, а осенью и зимой приходится коротать время со свечой. На сколько по времени допустимо отключение света? Леонид Сергеевич, Тула.

– Допустимая продолжительность перерыва электроснабжения составляет 2 часа (при наличии двух источников питания, что в большинстве домов) и 24 часа – при наличии одного источника питания.

За каждый час превышения допустимого перерыва вы имеете право требовать снижения оплаты на 0,15% размера от суммы, определенной согласно показанию счетчика или исходя из нормативов потребления услуги (согласно Постановлению правительства РФ от 23 мая 2006 года №307 «О порядке предоставления коммунальных услуг гражданам»).

Чтобы добиться перерасчета, вызовите сотрудника ЖЭУ, который зафиксирует отсутствие электроэнергии и составит акт в двух экземплярах. С этим документом вы можете обратиться к бухгалтеру ЖЭУ для перерасчета. Отказывают? Обращайтесь в районную прокуратуру.

ВЫРЕЖИ И СОХРАНИ

КУДА ЗВОНИТЬ В СЛУЧАЕ ЧП?

Аварийная диспетчерская служба (по всем вопросам) – тел. **005.**

Аварийные:
- водоснабжение и канализация – тел.: **42-53-34, 42-53-26,**
- газоснабжение – тел.: **04, 31-11-23,**
- жилищное хозяйство – тел.: **31-14-29, 27-54-54,**
- лифт – тел. **34-31-37,**
- теплосети, отопление, горячая вода – тел. **42-53-21,**
- транспорт – тел. **36-22-76,**
- электрические сети – тел.: **40-34-96, 42-92-22.**

Городская служба спасения – тел. **41-19-11.**
Главное управление по делам ГО и ЧС Тульской области – тел.: **059, 46-51-86.**

Единая дежурно-диспетчерская служба спасения, противопожарная служба – тел.: **01, 21-10-50.**

Скорая помощь – тел. **03.**

Пастеровский пункт (при укусах животных) – тел. **31-06-26.**

Дежурная часть УГИБДД Тульской области – тел. **36-39-13.**

Оперативный дежурный УВД Тульской области – **02.**

ДРУЗЬЯ! Задайте свои вопросы на портале MySLO.ru > Спроси специалиста, пишите по адресу: 300026, г. Тула-26, а/я 1431 или на trif@sloboda.tula.ru.

Ведущая рубрики Ольга СМИРНОВА.

MySLO.ru > Газета «Слобода» > Вопрос-ответ
Оценить статью | Добавить комментарий

Начало XX века

Семинаристов Тульской духовной семинарии можно было отличить по форме: черной куртке, черной шинели с белым кантом, фуражке с гербом и буквами ТДМ. Парадной формы у семинаристов не было.

Начало XX века.

С 1823 по 1918 год именно в этом здании на ул. Староникитской юных туляков обучали латыни и богословию.

ТУЛЬСКИХ СЕМИНАРИСТОВ НАКАЗЫВАЛИ ГОЛОДОМ

Этой осенью Тульская духовная семинария, ровесница Тульской епархии, отмечает 206 лет со дня основания.

РОДОМ ИЗ КОЛОМНЫ

Марина МИХАЛЕВА.

Об истории Тульской семинарии рассказывает преподаватель английского языка, православный педагог и психолог **Марина Александровна Михалева**.

Год рождения Тульской духовной семинарии – 1801. Из Коломны была перевезена часть Коломенской духовной семинарии, образованной еще в 1734 году. Можно смело говорить, что у нашей семинарии благородное происхождение.

Мефодий СМИРНОВ.

В Тульскую духовную семинарию прибыла и часть коломенских преподавателей. Например, епископ **Мефодий Смирнов**. Умнейший и образованнейший человек своего времени, он стал первым епископом Тульской епархии, заботился о ее благоустройстве.

Долгое время в Туле не могли найти хорошего помещения для семинарии – в городе просто не было пустующего здания. Семинария ютилась в разных местах, пока в 1823 году не было построено красивое большое здание на улице Староникитской. Здание сохранилось до нашего времени, но требует капитального ремонта.

ШКОЛА ДЛЯ МЕЩАН

В духовной семинарии учились дети в основном мещанского сословия. Обучение было бесплатным. К тому же мальчики жили в семинарии на полном пансионе: их кормили и одевали. Количество учащихся в семинарии в разные годы колебалось от 500 до 1500 человек.
В XIX – начале XX вв. здесь обучались не только те мальчики, которые хотели в будущем стать священниками. Церковь не была отделена от государства, поэтому образование там получали все желающие – с семи лет. Те, кто хотел посвятить себя служению церкви, после окончания основного курса обучались еще два года в богословском классе.

Семинаристы получали великолепное образование. Они изучали русский язык, литературу, физику, химию, математику и т.д. Обязательным было изучение медицины. Считалось, что священник обязан уметь оказать помощь не только духовную, но и целительскую.

Семинаристы учили латинский и греческий языки, причем на латыни было принято изъясняться даже на переменах. Все предметы богословского цикла преподавались только на латинском. Изучались и популярные в те годы французский и немецкий языки.

СЕМИНАРИЯ (от латинского seminarium – рассадник, переносн. – школа) – название некоторых средних специальных учебных заведений. Семинариями называются средние духовные учебные заведения христианства. (Большая советская энциклопедия).

В СЕМИНАРИИ КАК В АРМИИ

Воспитание в Тульской духовной семинарии было очень строгим. Так, из семинарии не разрешалось выходить без разрешения инспектора. Тех, кто жили дома или снимали комнаты неподалеку от семинарии, тщательно контролировали: каждый вечер к ним приходил инспектор – посмотреть, действительно ли семинарист вечером находится дома и занят «душеполезным» делом, а не слоняется по улицам.

Наказания в семинарии также были строгими. Самым «ласковым» видом наказания был выговор. За провинность подростка могли на целый день лишить еды. Еще один вид наказания: предание «раскаянию и скуке». Семинариста помещали в комнату, где перед ликами святых на иконах его оставляли думать о своем поведении.

Меню в семинарии было самым обычным, но с теми правилами, которые приняты в православии. Так, среда и пятница – это постные дни. В среду Спаситель был схвачен в Гефсиманском саду, а в пятницу Иисус Христос принял смерть на кресте. В эти дни семинаристы не ели молочных и мясных блюд, сладостей и выпечки. Но поскольку это учебное заведение, то для молодых людей делалось послабление и для подпитки мозга разрешалось «вкушать рыбу». В семинарии соблюдались все посты.

После окончания учебного заведения молодые люди выбирали свой дальнейший жизненный путь. Кто-то становился священником, женился и обзаводился потомством. А кто-то выбирал путь монаха, лишенный всяких мирских радостей...

А ЧТО СЕЙЧАС?

После 1918 года здание семинарии использовали в разных целях. В свое время здесь находилась школа комсостава, в 1944 году открылось Суворовское училище. В 1960 году в старинном здании открыли интернат №3 для детей, оставшихся без попечения родителей.

И только в 1995 году духовное образование в Тульской епархии возобновилось.

Начало XX века

Семинаристы жили в комнатах, по своему аскетичному «убранству» ничем не отличающихся от казарм: железные кровати, тумбочки и ничего лишнего.

ВЕЛИКИЕ ТУЛЯКИ

Из стен Тульской семинарии вышли многие известные люди своего времени. Так, ректором Тульской семинарии с 1906 по 1911 год был будущий Святейший Патриарх Московский и Всея Руси **Алексий I**. В семинарии учились этнограф Иван Сахаров, ученый Михаил Руднев, историк Николай Троицкий и т.д.

Патриарх Алексий I.

Последним ректором семинарии был **Петр Иванович Павлушков**, светский человек. Он сам себе подписал смертный приговор. В послереволюционные годы, когда священников расстреливали сотнями, он решил принять сан. В 1937 году Павлушкова расстреляли. Он был прославлен русской православной церковью, сейчас его почитают как святого.

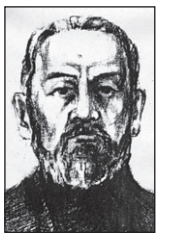
Петр ПАВЛУШКОВ.

ДОРОГИЕ ЛЮБИТЕЛИ ИСТОРИИ! Если вы хотите поделиться с нами интересной темой, у вас есть уникальные фотографии старой Тулы, звоните по тел. 35-48-14.

Ведущая рубрики Лариса ТИМОФЕЕВА.

MySLO.ru > Газета «Слобода» >
> История нашего городка
Оценить статью
Добавить комментарий

МАЛЬЧИК-КАУЧУК АЛЕША ТЯНЕТСЯ ЗА МИЛЛИОНОМ

Наш земляк Алеша ГОЛОБОРОДЬКО – самый гибкий ребенок в России. Станет ли он первым на Первом?

Андрей ДРЕМИЗОВ. Фото Сергея КИРЕЕВА.

Туляк Алексей Голобородько, мальчик с уникально гибким телом, вышел в финал телешоу «Минута славы» на Первом канале! Он в пяти минутах от миллиона.

«НА ПЕРВОЕ ШОУ НАС НЕ ВЗЯЛИ!»

В минувшее воскресенье страна увидела блестящее выступление Алеши. Его номер «Наваждение» вызвал культурный шок у жюри и бурю эмоций у зрителей. Впереди еще два финальных выступления, где у Алеши 8 конкурентов, его уже прочат в «миллионеры»: в России вряд ли кто-то сможет повторить трюки Голобородько. Как выяснилось, эта попытка побороться за миллион у Алексея не первая. На первое шоу «Минута славы» его... не взяли! Как же получилось, что самый гибкий ребенок в России сначала не попал на шоу, а потом стал там первым претендентом на победу?!

– Так получилось, что заявку на шоу мы подали позже братьев Калуцких (акробатический дуэт из Москвы), – говорит **Владислав Родин**, который тренирует Алексея уже 8 лет. – Делают братья приблизительно то же, что и Алексей, я понял, что жюри не захотело брать «похожие» номера. Нам отказали. Это было в мае, а в сентябре Алексей приехал на Международный фестиваль циркового искусства (кстати, там он получил специальный приз). И вот разминается мой воспитанник на манеже, а мимо идет продюсер фестиваля и видит это чудо.

Владислав РОДИН.

– Почему я не видел вас на «Минуте славы»?

– Так нам отказали! – отвечаю я. Он достает «мобильный» и звонит Сергею Кальварскому, продюсеру «Минуты славы»: «Сереж, у меня тут уникальный мальчик выступает, ты должен это видеть!» Так мы попали на передачу.

ИНОПЛАНЕТЯНИН НА ДВУХ СТУЛЬЯХ

Алексею в декабре исполнится 13 лет. За последние четыре года он стал лауреатом десяти международных фестивалей и конкурсов: «Мастер трюк», «Самый гибкий ребенок России», «Пластическое совершенство», – это далеко не все звания, которых добился Алексей на международных подмостках. Получить миллион на телешоу – дело принципа.

– Обычно на шоу участники приезжают с одним номером, который потом усложняют, – говорит Алеша. – У меня же семь номеров. На отборочном я показал «Бога солнца», а в финале – «Наваждение». Смысл композиции я озвучил перед выступлением, но это вырезали: я показываю взгляд инопланетянина на земную жизнь. Подразумевается, что землянин так двигаться не может. После моего выступления Татьяна Толстая сказала, что номер произвел на нее «сюрное (сюрреалистическое) впечатление». В номере я сижу на двух стульях: у людей это тоже считается невозможным.

МОГЛИ И ПРОИГРАТЬ!

Выступление туляка прошло безупречно. Но...

– У нас было пять причин, чтобы проиграть, – говорит Владислав Родин. – Номер надо было сократить, перезаписать звук (мы делали новую фонограмму). Режиссеры придумали сложный грим и роспись по телу. Времени перед выступлением не было, поэтому боди-арт делали прямо во время разминки!

За день до выступления Леша заболел – температура 38,5! Простудился, когда вышел на улицу после тренировок в жарком и душном останкинском бассейне. Тренер пришел в Центральную аптеку и сказал, что Алексей Голобородько заболел. Фармацевты оказались Лешиными фанатами и сразу подобрали нужные препараты. Наутро Алексей был здоров.

Пятое испытание ждало Алешу на самом выступлении: никто не предупредил, что по сцене будет струиться жидкий гелий. Во время трюков мальчику нужно четко видеть пол, а тут – туман!

ТАНЦУЮЩИЙ «КАУЧУК»

Синтез классического танца, эквилибристики, художественной гимнастики, современной хореографии, ушу и экстремальной гибкости – вот элементы, которые использует в своем арсенале Алексей. Это и позволяет ему оставаться уникальным.

С Алексеем работают пять инструкторов. Наталья Перепелкина (ведущий преподаватель Тульского филиала Московского института культуры) обучает его классическому танцу. Танцовщица Светлана Шишкина обучает танцу современному, а Мария Николаева (клуб «Роксэт») – «джаз-стилю». В тайны ушу мальчика посвящает выпускник Шаолиня Игорь Коваленко.

– Когда искали преподавателя ушу, я позвонил в Минск знакомому, специалисту в этой области, – говорит Родин. – Через Московскую федерацию ушу мы вышли на монастырь Шаолинь. И выяснилось, что выпускник Шаолиня живет... в Туле!

...Быть первым трудно. Леша тренируется по пять часов в день. А ведь надо еще и в школу ходить, уроки учить да и погулять.

Алеша и его тренер говорят, что миллион для них не главное (хотя и это, согласитесь, неплохо!):

– Главное – доказать, что мы лучшие!

MySLO.ru > Газета «Слобода» > > Знай наших!
Оценить статью
Добавить комментарий

ГОЛОСУЙ ЗА АЛЕШУ!

2 декабря пройдет последний финал «Минуты славы». Тогда и объявят голосование. С этого времени победа Леши Голобородько будет зависеть и от вас, дорогие читатели. Гала-концерт пройдет в прямом эфире **9 декабря на Первом.** А вдруг победителем во второй раз окажется наш земляк? (Напомним, предыдущий конкурс «Минута славы» выиграл житель города Щекино, аккордеонист-виртуоз Максим Токаев. – **Прим. авт.**). Надеемся, что так и будет!

Фоторепортаж – на MySLO.ru > Газета «Слобода» > Знай наших!

16 ноября в 18.00
пятница
Киреевск, пл. Ленина, перед РДК
Для вас поют:
Аркадий Хоралов, Юлия Андреева и легендарный вокально-инструментальный ансамбль «Синяя Птица».

17 ноября в 18.00
Алексин, площадь перед ДК химиков им. Бондаря
Для вас поют:
"Икс-миссия", Аркадий Хоралов, Юлия Андреева и легендарный вокально-инструментальный ансамбль «Синяя Птица».

НА ПРАВАХ РЕКЛАМЫ

Условия предоставления кредита действительны на момент публикации. На правах рекламы ОАО АКБ "Пробизнесбанк" Генеральная лицензия ЦБ РФ №2412

ПРОБИЗНЕСБАНК

Быстрые
КРЕДИТЫ
работающему
НАСЕЛЕНИЮ

15% ◆ до 1 млн ◆ до 10 лет

Заполнить анкету по телефону (круглосуточно):

(4872) 700-444

Тула Фрунзе, 20, Красноармейский, 21
пр-т Ленина, 64
Новомосковск Комсомольская, 37
9⁰⁰ - 20⁰⁰, без перерывов и выходных

www.banklife.ru

Виды кредитов
Наличные - от 15 тыс. до 1 млн. рублей.
Быстрый кредит - до 100 тыс. по двум документам.

Спецпредложения
Перекредитование на более выгодных условиях.
Кредиты до 150 тыс. без поручительства.

Требования к заемщикам
Возраст заемщика от 18 лет без ограничений.
Стаж работы от 6 мес., на последнем месте от 3 мес.
Учитываем любые виды доходов и доходы родственников.

Что Вы платите
15% + обслуживание долга 1,5%.
Вам рассчитают Ваши ежемесячные выплаты.
Бесплатное SMS - оповещение об очередном платеже.

Скорость получения!
1 звонок - консультирование и заполнение анкеты.
1 посещение банка - для получения кредита.

Нет санкций!
Досрочное погашение кредита без ограничений.
Отсрочка платежей до 6 месяцев.

Минимум документов!
Паспорт и второй документ, удостоверяющий личность (загранпаспорт, водительское удостоверение и т.д.).
При сумме кредита свыше 100 тыс. дополнительно требуется справка о доходах с места работы и документы, подтверждающие занятость.

Удобство погашения!
Бесплатно в любом офисе банка, по почте, через другие банки.
Вы сами выбираете число месяца для Вашего платежа.

На правах рекламы.

ПРОБИЗНЕСБАНК

12% годовых

ПО ВКЛАДУ ДО ВОСТРЕБОВАНИЯ

Пополнение и снятие средств по вкладу **без ограничений и без потери** процентной ставки.

Ставка по вкладу **12%** годовых в рублях, долларах США и Евро.

Ежеквартальное начисление процентов **с капитализацией.**

Минимальная сумма вклада - **1 000 рублей**, 100 долларов или 100 Евро.

Срок вклада **400 дней** с возможностью пролонгации.

Надежность Пробизнесбанка и выгодные процентные ставки помогут Вам сохранить и преумножить Ваши сбережения.

ОАО АКБ "Пробизнесбанк" основан в **1993** году.
Генеральная лицензия Банка России №2412.
Долгосрочный национальный рейтинг **BB+(rus).**
Долгосрочный прогноз **стабильный.**

Тула Фрунзе, 20, Красноармейский, 21
пр-т Ленина, 64
Новомосковск Комсомольская, 37
9⁰⁰ - 20⁰⁰, без перерывов и выходных
www.prbb.ru

АКЦИЯ

+0,5% годовых для пенсионеров

Вклады застрахованы
Система Страхования Вкладов

Все вклады до 400 000 руб. застрахованы государством!

(4872) 700-444

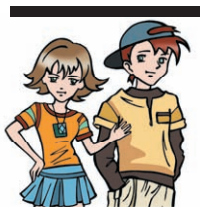

ПРИВЕТ, МАЛЬЧИШКИ И ДЕВЧОНКИ!
В своих письмах вы просите нас рассказать об известных людях, которые вас интересуют, которых вы любите, – о ваших кумирах. Выполняем!
Пишите: 300026, Тула, пр. Ленина, 116 или на bp@sloboda.tula.ru. Таня и Серега.

КАК В 14 ЛЕТ СТАТЬ МОДЕЛЬЕРОМ

На неделе моды в Москве Кира ПЛАСТИНИНА (справа) показывала свою коллекцию. Светская львица Пэрис ХИЛТОН была в отпаде!

Привет, Таня и Серега! Правда, что стилистом участников «Фабрики звезд-7» стала 14-летняя девчонка? Кто она такая? Расскажите, плиз! МиЛена и Нюша, Тула.

ТАНЯ: Девчонки, этого модельера зовут Кира Пластинина. В этом году появилась ее первая коллекция, и она уже продается в магазинах, которые называются ее именем – «Kira Plastinina».

Конечно, хочется спросить: интересно, как это ей, школьнице, удалось так легко пробиться в модельеры?

Есть ответ: Киру поддерживает папа, совсем не бедный чел. Увидев, что дочка неплохо рисует, он создал целую компанию, где вместе с Кирой над ее моделями трудится куча дизайнеров.

Кира успела засветиться на обложках журналов и в теле-ке. А также стать стилистом «Фабрики 7».

На неделе моды в Москве Кира показывала свою коллекцию, а поддерживала ее светская львица Пэрис Хилтон. Говорят, что к Кире она приехала не бесплатно, но все равно: когда в пятнадцать лет ты представляешь свои коллекции наравне с крутыми дизайнерами и когда на твой показ приезжают такие звезды, это классно!

На французской «Фабрике» Грегори прозвали Маленьким принцем. Всего за пару лет он успел стать кумиром девчонок по всему миру...

ГОЛОС АНГЕЛА

Видела на «МСМ» клип французского певца Gregory Lemarchala. Круто! Напишите о нем, пожалуйста! Света, Тула.

ТАНЯ: Свет, спасибо тебе за письмо. Я тоже видела клипы Грегори Лемаршаля, он мне безумно нравится, но я ничего о нем не знала, а стала тебе отвечать – и столько всего нашла...

Грегори Лемаршаль в 2004 году стал победителем французской «Фабрики звезд», во Франции это шоу называется «Стар Академи». Ему тогда был 21 год. Грегори победил с отрывом в 80% голосов от ближайших соперников – ты только представь! Грегори начал петь в 15 лет – случайно, когда он пел караоке, кто-то заметил, какой у парня потрясающий голос. В 16 лет он ушел из школы, чтобы полностью посвятить себя музыке. Став знаменитым, Грегори успел записать один альбом, спеть на одной сцене с мировыми знаменитостями, влюбиться в телеведущую Карин...

Ну а теперь – о грустном. Грегори Лемаршаль с детства страдал муковисцидозом – это такая наследственная неизлечимая болезнь. Во время выступлений он каждые 15 минут бегал дышать специальными препаратами, а иногда после концертов его просто выносили на руках. В этом году Грегори ждал пересадки легких, но так и не дождался донора...

В России у Грегори – целая армия поклонников, они называют себя «грегорьянцами». Кстати, в декабре у них состоится первая встреча в реале. Если хочешь присоединиться – их легко можно найти через Инет.

МАКАРОВ СВОБОДЕН!

Мне очень нравится актер Саша Головин из сериала «Кадетство». Расскажите о нем, о его жизни и как ему написать. Незнакомка.

СЕРЕГА: Саше Головину, который в «Кадетстве» играет Макса Макарова, в этом году исполнилось 18 лет. За последние 2 года он дважды пытался поступать в театральный, но оба раза провалился. Зато недавно Саша получил водительские права. А еще у Головина до сих пор нет девушки – во всяком случае, он сам так говорит. От поклонниц он получает по 100 писем в месяц, и тем, чьи послания ему больше всего нравятся, может даже позвонить и пообщаться. Так что пишите Сашке, девчонки, на адрес компании «Киноконстанта»: 105005, Москва, ул. Радио, 14, стр. 1.

ТАНЯ: Поклонники «Кадетства»! Специально для вас наша подружка **Кристина из поселка Бородинский** составила кроссворд по этому сериалу. Давайте разгадаем?

ПО ГОРИЗОНТАЛИ: 3. По кличке Боцман. **6.** Прозвище Кантемирова. **7.** Суворовец со «съедобной» фамилией. **8.** Прозвище Ноздрева. **10.** Он был соперником отца Макарова. **13.** Прозвище суворовца-поэта. **14.** Актер, сыгравший Сухого. **18.** У него Макар увел девушку. **20.** Суворовец-детдомовец. **21.** Бывший жених Полины.

ПО ВЕРТИКАЛИ: 1. Перепечко пытался съесть это за 100 шагов. **2.** На это была аллергия у Эммы Владимировны. **4.** Девушка Синицы. **5.** Любимый футбольный клуб Сухого. **7.** Его именем названо училище. **9.** «Оба-на, не понял-на!» Кто сказал? **11.** Бывшая «этикетка». **12.** Новое прозвище Макарова. **15.** В нем сыграл свои первые роли Саша Головин. **16.** Режиссер «Кадетства». **17.** Прозвище учителя литературы. **19.** По ней сохнет Сухой.

ПО ГОРИЗОНТАЛИ: 3. Цербер. **6.** Философ. **7.** Сарьянков. **8.** Ноздря. **10.** Робинов. **11.** Гробин. **14.** Ваня. **18.** Сорокин. **20.** Чернов. **21.** Шиз. **ПО ВЕРТИКАЛИ: 1.** Молокова. **2.** Аллергия. **4.** Ксения. **5.** Локомотив. **7.** Суворов. **9.** Гитлер. **11.** Дорховская. **12.** Ромка. **15.** Ромашка. **16.** Ромашов. **17.** Ромашка. **19.** Ромашка. **20.** Ромашка. **21.** «Сибирь». **22.** Ромашка.

Любвеобильный Макар (Александр ГОЛОВИН).

ДО-МИ-СОЛЬКА

Для Сережи и Оли Федяевых, а также для Маришки Федоровой и ее друзей сегодня мы публикуем слова замечательной песенки

ВЕСЕЛЫЙ ГНОМ

Слова Ю. Рыбчинского
Музыка В. Николаева

В часах живет веселый гном,
Затейник и чудак.
А как зовут его?
Бим-бом.
Фамилия?
Тик-так.

ПРИПЕВ:
Тик-так, бим-бом,
Тик-так, бим-бом.
Куда идешь ты, гном?
Иду я вечером туда,
Туда, где был я днем.

Я заменю тебя хоть раз,
По кругу поброжу.
Хотя бы раз который час
Я за тебя скажу.

ПРИПЕВ:
Тик-так, бим-бом,
Тик-так, бим-бом.
Куда идешь ты, гном?
Иду я вечером туда,
Туда, где был я днем.

– Меня ты хочешь заменить? –
Сказал Бим-бом в ответ. –
Но тем я в мире знаменит,
Что мне замены нет.

ПРИПЕВ:
Тик-так, бим-бом,
Тик-так, бим-бом.
Куда идешь ты, гном?
Иду я вечером туда,
Туда, где был я днем.

В часах живет веселый гном,
Затейник и чудак.
А как зовут его?
Бим-бом.
Фамилия?
Тик-так.
Фамилия?
Тик-так.

Ты хочешь заказать слова песенки для друзей? Заявки принимаем по средам по тел.

35-76-65.

НАПИШИ ПИСЬМО ДЕДУ МОРОЗУ

РЕБЯТА! Пришло время сообщить Деду Морозу о всех своих успехах, поделиться с ним самыми яркими впечатлениями, мечтами и, конечно же, поздравить его с наступающим Новым 2008 годом.

Пишите по адресу: 162340, Россия, Вологодская область, г. Великий Устюг, резиденция Деда Мороза.

ПОЗДРАВЛЯЕМ ПОБЕДИТЕЛЯ!

РЕБЯТА, ЗНАКОМЬТЕСЬ! Это 9-летний туляк Дима ГОРБУНОВ – победитель конкурса «В путь-дорогу, друзья!». Дмитрий пригласил нас на «нарисованную» экскурсию в Москву. Он рассказал так много интересного про Храм Василия Блаженного на Красной площади (читай в «Слободе» №44 от 31 октября)! Ну совсем как настоящий гид. За победу в конкурсе **Дима получил заслуженный приз – «Детскую энциклопедию» и фирменную «слободскую» сумку. Поздравляем!**

ВНИМАНИЕ, НОВЫЙ КОНКУРС!

ПРИЗ!

КРЫС, МЫШИЛЬДА И ВСЕ-ВСЕ-ВСЕ!

ДОРОГОЙ ДРУГ, а ты знаешь, что наступающий 2008 год по восточному календарю – год Мыши (Крысы)? Предлагаем устроить яркий новогодний хоровод для всех жителей мышиного царства!

Для участия в новом конкурсе: ● **сделай своими руками** представителя рода мышиного (это может быть вязаная мышка-крыска, елочное украшение, папье-маше, мышь-копилка, а может, ты придумаешь еще что-то более оригинальное!); ● придумай своему персонажу **имя**; ● разборчиво напиши свои **имя, фамилию и возраст.**

Приносите и присылайте свои поделки **до 20 декабря** по адресу: **300026, Тула, пр. Ленина, 116 с пометкой «ВЕСНУШКЕ. Крыс, Мышильда и все-все-все!».** Под Новый год мы подведем итоги конкурса, устроим выставку ваших поделок в редакции и опубликуем самые интересные, на наш взгляд, работы. **Победителя ждет новогодний приз-сюрприз от «Слободы»!**

СКАНВОРДЕНОК

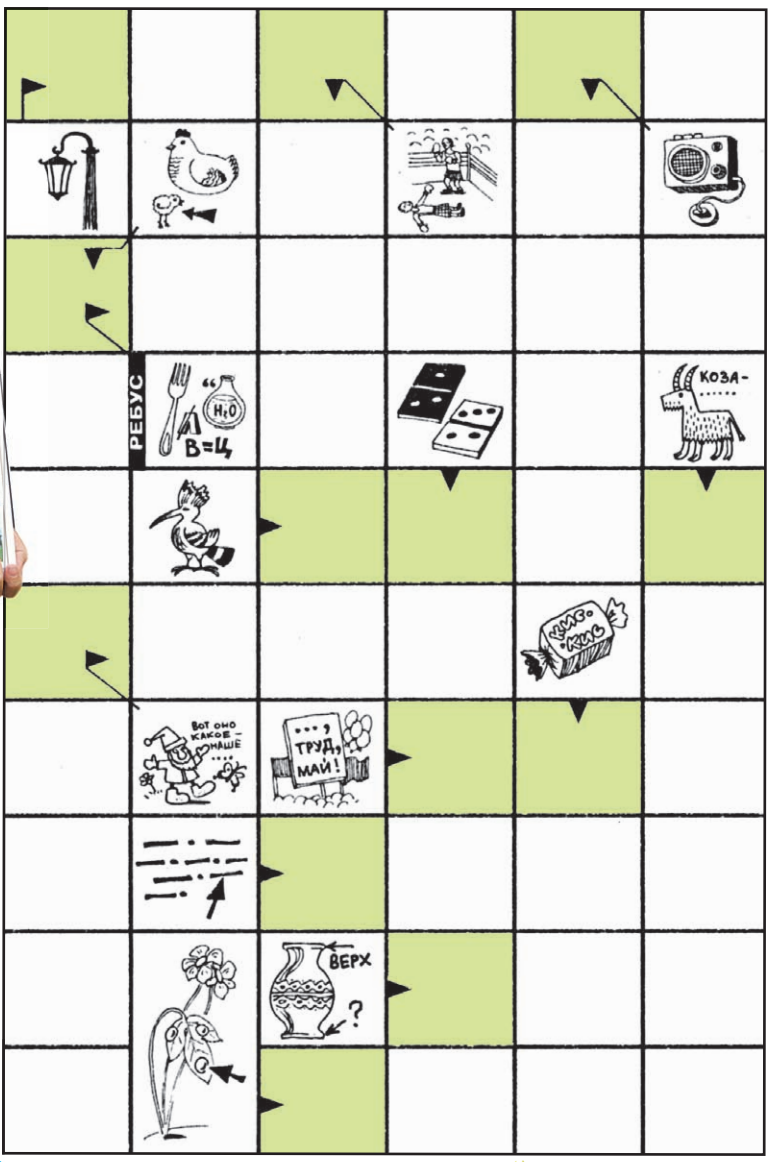

ОТВЕТЫ (НЕ ПОДГЛЯДЫВАТЬ!)

ВЕСЕЛЫЙ ГНОМ. Слон. **ТЕРЕМ-ТЕРЕМОК.** Комсомолка, комбайн, кобура, кобылка, кобзарь, кобзарка, кобзарка, кобура, кобыла, кобзарка, комбинация, комбинация, комбинация

ОРХИДЕИ СКАЖУТ О ЛЮБВИ, А ЛИЛИИ – ОБ УВАЖЕНИИ

Людмила ГРИШИНА.

Фото Сергея КИРЕЕВА.

Лучший подарок на праздник и просто без повода – цветы. Букет красноречивее слов скажет о ваших чувствах – о страсти, привязанности или глубоком уважении. Тульский флорист Людмила Гришина рассказывает читателям «Слободы» о том, как правильно выбирать и дарить цветы.

Выбор букета зависит от того, кому он предназначается. Главное, чтобы он был грамотно составлен и подарен от души.

Обратите внимание на **форму и количество цветов.** Сейчас в моде круглые букеты. Если дарите меньше десяти цветов, их количество должно быть нечетным. Считается, что нечетные числа дарят гармонию. Букет, в котором **больше 10 цветов**, может быть и «четным».

Актуально дарить цветы **в плетеных корзинах без ручек, в шкатулках, на красивых блюдах.**

Если вы преподносите цветы одного вида, к примеру, тюльпаны или ирисы, обертка им не нужна. **Упаковка** допустима только для составленных букетов.

Зеркальная упаковка – моветон. Это равнозначно тому, что завернуть цветы в газету.

Упаковка не должна быть яркой, кричащей, она призвана служить дополнением к букету и подчеркивать его красоту.

Модный материал для обертки – **рогожка, сеточка, бумага из натуральных волокон.** Можно использовать шелковые и атласные ленты.

Букет дарят только в развернутом виде. Поэтому если он был дополнительно завернут в бумагу от снега или дождя, ее нужно снять. По этикету букет вручают левой рукой, чтобы правая была свободна для рукопожатия или объятий.

Покупая цветы, **обратите внимание на бутон.** Обнаружили следы выдергивания лепестков – откажитесь от покупки: такой цветок долго не простоит. «Рубашку» (внешние лепестки) у роз и гвоздик действительно нужно удалять, но продавец должен это делать в вашем присутствии.

Легко сожмите пальцами цветок чуть выше места соединения со стеблем: **бутон должен быть на ощупь твердым.**

Купленные цветы несите **бутонами вниз.**

Дома удалите листья, которые окажутся под водой. Срежьте стебель **под углом 60°** и разрежьте его крестообразно на глубину **4-5 см.** Поставьте в вазу с холодной водой, добавьте в воду чайную ложку сахара или таблетку аспирина.

от 600 р.

ДЛЯ ЛЮБИМОЙ
Лучше дарить цветы светлых, нежных тонов: ирисы, орхидеи, тюльпаны, ландыши, фиалки, китайские розы. Также можно подарить один гордый цветок, что означает «ты у меня одна!».

от 300 р.

ДЛЯ РЕБЕНКА
Яркие, сочные, в веселой упаковке. В отличие от «взрослых цветов» к букету могут быть прикреплены игрушки, сердечки, конфеты и другие милые вещицы.

от 1000 р.

ДЛЯ НЕВЕСТЫ
Букет должен сочетаться с цветом платья. Блондинкам подойдет нежная гамма цветов, брюнеткам – насыщенные тона, шатенкам – кремовые и розовые. Выбирая букет, учитывайте возраст невесты.

от 1500 р.

ДЛЯ КОЛЛЕГИ
Подойдет элегантный и сдержанный по цветовой гамме букет или цветы в корзине. Исключение – свадьба коллеги, на которую можно позволить себе более игривый букет светлых тонов.

КСТАТИ

ЯЗЫК ЦВЕТА

ЖЕЛТЫЙ символизирует солнце и радость. Желтые цветы дарят друзьям и людям искусства.

СИНИЕ цветы дарят людям, по которым скучают.

ЗЕЛЕНЫЙ – цвет спокойствия и мира (для «дружеских» букетов).

БЕЛЫЙ – символ чистоты.

РОЗОВЫЙ – цвет юности.

КРАСНЫЙ – цвет любви и страсти.

Во времена Екатерины II был разработан «Реестр о цветах», согласно которому роза означала: «давай помиримся», тюльпан – «вас любят», а гвоздика – «ни видеть, ни слышать вас не хочу».

СТРАНА СОВЕТОВ

ЦВЕТЫ С ДОСТАВКОЙ!

Хотите сделать сюрприз дорогому человеку? Закажите доставку цветов. Эту услугу предоставляют большинство тульских цветочных салонов. Заказ лучше сделать за **10 дней.** Цветы доставят адресату в назначенный день и время. Доставка по Туле – **100-150 р.**

MySLO.ru > Газета «Слобода» > > Модно и стильно

Оценить статью | Добавить комментарий

ДРУЗЬЯ! Вы сами составляете оригинальные букеты? Или выращиваете экзотические цветы в домашних условиях? Расскажите об этом по тел. 35-48-14.

Ведущая рубрики Ольга СМИРНОВА.

САЛОН ЦВЕТОВ
Мадам Флер
большой ассортимент свежесрезанных цветов
букеты на заказ, корзины
нестандартные букеты
оформление залов, банкетов, свадебных кортежей живыми цветами
работает служба доставки
Сделайте заказ на свадебный букет и получите СКИДКУ 5%
Тула, Красноармейский пр., 11-а (напротив танцклуба «Казанова»).
Тел. 30-30-99.
НА ПРАВАХ РЕКЛАМЫ

Для тех, кто ценит индивидуальность и шарм, изысканность и стиль, любит себя и близких
САЛОН ЦВЕТОВ И ПОДАРКОВ
Розовая Симфония
Новогодние и Рождественские стильные букеты, корзины и композиции
Интерьерные мини-сады для дома и офиса, эксклюзивные горшечные растения
Оформление свадеб и торжеств
Всегда в продаже орхидеи, бонсаи, тюльпаны, ирисы, ландыши, розы элитных сортов
Осуществляется доставка
Оплата за наличный или безналичный расчет
Всех покупателей ждет приятный сюрприз.
Тула, пр. Ленина, 57 / ул. Л. Толстого, 114-б, тел. 308-708.
НА ПРАВАХ РЕКЛАМЫ

ПРОДАЖА В КРЕДИТ и В РАССРОЧКУ для Тулы и других городов
БОЯРЫНЯ
САЛОН МЕХА
Цены производителя!
• Норка • Каракуль
• Бобер • Нутрия
• Енот • Мутон
ВЫСТАВКА-ПРОДАЖА!
Тула, пр. Ленина, 64. Тел. 31-01-63.
НА ПРАВАХ РЕКЛАМЫ

ПРОТИВ ВЕТРА!

Екатерина БЕЛОВА. Фото Сергея КИРЕЕВА.

Корреспонденты «Слободы» отправились на тульские улицы на поиски самых элегантных горожан и задали им вопрос: «Как вам погодка?»

Ольга ЗАВЬЯЛОВА, продавец. Идет из магазина, где только что купила себе теплую куртку. Она немного замерзла, спасают вязаная шапочка и ботинки на толстой подошве.

Евгений БАРАНОВ, бизнесмен. Ждет супругу, которая отправилась за покупками. Ему совсем не холодно.

Лиана МАХАРОБЛИДЗЕ, студентка. Спешит на занятия. Мерзнет, ей бы шапку – но жалко прическу!

Артем ГАВРИЛОВ, студент. Идет в общагу. Джинсовка не греет, шапки нет. Ему, мягко говоря, прохладно.

Артем ТЕЛУШКИН, очень подвижный продавец. Погода нравится, совсем не замерз.

Анна КУРМАН, студентка. Идет с занятий. Красный вязаный комплект купила недавно – под сапожки. Ей не холодно.

Людмила ИЗОТОВА, студентка. Идет с занятий, гуляет по городу. Погода не смущает, вот только грязновато... Ей тепло.

Софья МИХАЛЕВА, студентка. Шапку связала мама, шарфик магазинный. Бежит на лекции, а потому ей жарко!

Хочешь проголосовать за понравившегося модника или модницу? Заходи на MySLO.ru > Газета «Слобода» > Модно и стильно.

ХОД КОНЬКОМ!

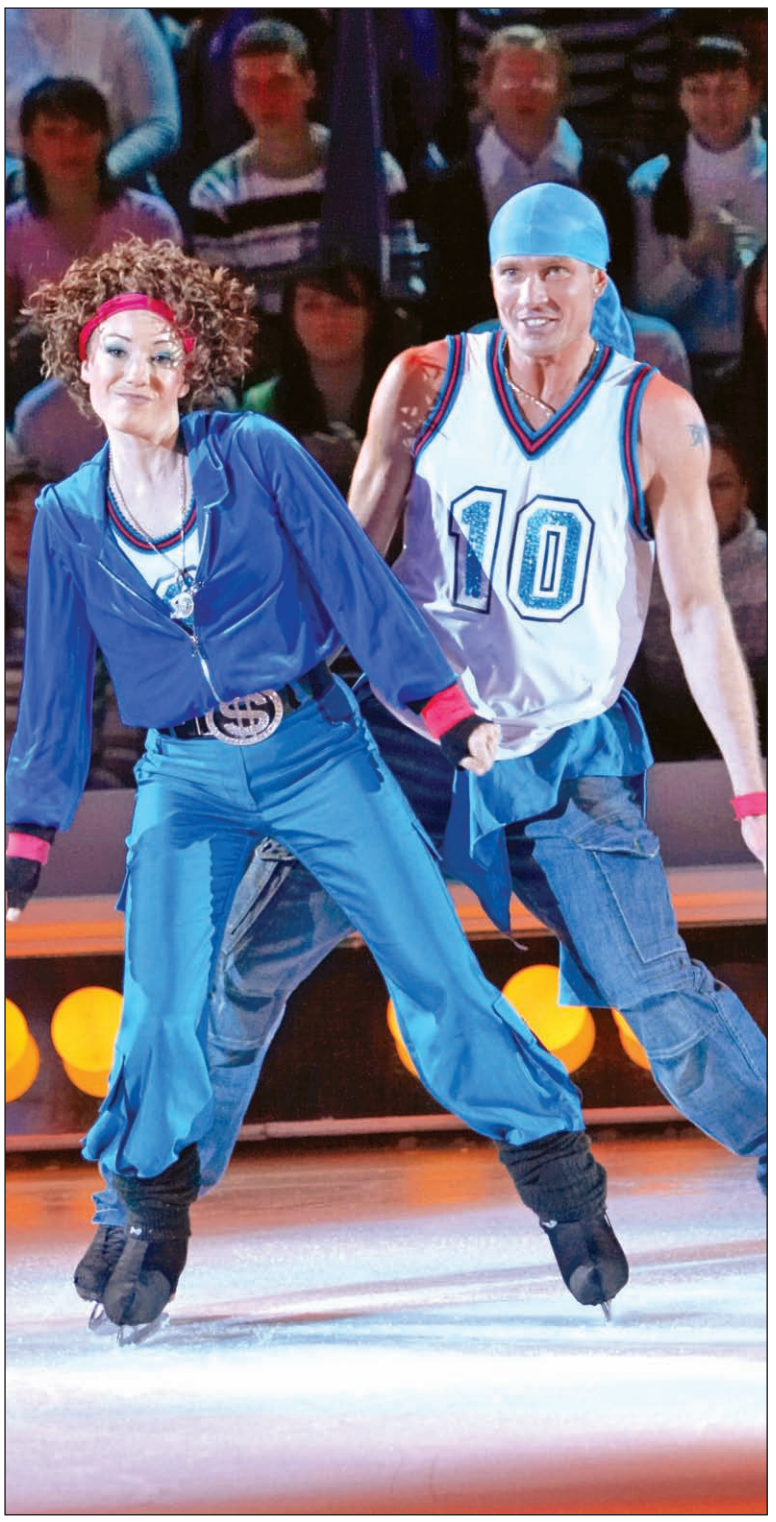

Актриса Чулпан ХАМАТОВА и олимпийский чемпион Роман КОСТОМАРОВ – одна из самых популярных пар телепроекта «Ледниковый период». Благодаря им коньки снова в моде!

Екатерина БЕЛОВА. Фото агентства «Столица».

В России бум на зимние виды спорта, а особенной популярностью пользуется фигурное катание – во многом благодаря таким шоу, как «Ледниковый период».

Когда участники проекта «Ледниковый период» только приступали к первым тренировкам, балерина **Анастасия Волочкова** заявила, что постарается выложиться на льду на все сто – она привыкла во всем быть лучшей. Красавица очень тщательно подошла к выбору **коньков**, последовав советам профессионалов.

Анастасия ВОЛОЧКОВА.

- Ботинки коньков могут быть **как из кожи, так и из ее заменителей.** Кожаные ботинки более теплые, лучше поглощают влагу, быстро принимают форму ноги. Но современные искусственные материалы легче, они не промокают и устойчивы к повреждениям.
- Коньки подбираются **на размер больше** – ботинок должен быть свободным настолько, чтобы под него можно было надеть теплый носок.
- Ботинок может фиксироваться на ноге **с помощью шнурков или застежек.** Застежки фиксируют ногу плотнее, но их механизм может выйти из строя.

Участники «Ледникового периода» тренируются на крытом катке – у тульских любителей коньков такой роскоши пока нет. И, чтобы не мерзнуть зимой на катке, лучше выбирать для катания **специальную одежду для активного зимнего отдыха.** В ней присутствуют элементы, которые отличают ее от «обыкновенной» зимней.

У курток это **усиления из более прочной ткани в области локтей, «вентиляция» на груди и под рукавами, кулиска на талии.** У брюк – **укрепленная нейлоном область коленей, защищающая от снега манжета в области щиколоток.** Ткань курток и брюк не должна пропускать влагу внутрь, но в то же время должна позволять влаге испаряться наружу. Обязательно наличие **герметичных (проклеенных) швов.**

После одной из тренировок «Ледникового периода» звезда сериала «Наша Russia» **Михаил Галустян** устроил стриптиз для Анастасии Волочковой, продемонстрировав ей свои «красные труселя». **А** вот для катания на открытых катках профессионалы посоветовали бы Мише надеть **термобелье.** Это футболки с длинными или короткими рукавами, брюки и капри из специальных тканей, которые отводят от тела излишнюю влагу. Между термобельем и курткой лучше всего надеть **толстовку из флиса:** эта легкая теплая ткань создает идеальную «прослойку», сохраняющую тепло.

Михаил ГАЛУСТЯН.

ЗНАЕТЕ ЛИ ВЫ...

ПОДАРОК ХИРУРГОВ

В хороших коньках главное – лезвие, из качественной стали и грамотно наточенное. В коллекциях известных брендов есть **коньки с лезвиями из хирургической стали.** Она не ржавеет, устойчива к повреждениям. А затачиваются такие лезвия сами путем трения об лед.

ФИШКА!

ЛЕДОВАЯ ПРОГУЛКА

Для одних катание на коньках – это спорт, для других – способ завести новые знакомства. Для «светской прогулки» по катку разработан **особый стиль экипировки – studio.** Это яркая одежда и коньки необычного дизайна.

В тульских спортивных магазинах такие «гламурные» фигурные коньки представлены маркой TechnoPro **(от 1800 рублей за пару).**

Их ботинки украшены вставками из золотистой или серебристой кожи, переливающимися вышивками, бусинами и стразами. Кроме того, ботинки утеплены мехом, чтобы ножки светских барышень не замерзали во время неторопливых ледовых прогулок, и снабжены дополнительным фиксатором на липучке для большей устойчивости.

от 2500 руб.

Живи INTERSPORT ивно!

Есть люди, которые не любят ни зиму, ни зимние виды спорта по одной лишь причине – холодно и некомфортно...

Тулячка Ирина Демина к ним точно не относится: как только устанавливается подходящая погода, снежная и морозная, дома ее не застанешь.

- Я очень люблю зиму, лыжи и коньки, - рассказала нам Ирина. – Как только выдается свободное время, всегда стараюсь выбраться на природу, покататься на лыжах или сходить на каток. Судя по погоде, скоро уже пора будет «открывать сезон», поэтому сегодня я решила заехать **в «Интерспорт»** – и увидела здесь новую зимнюю коллекцию! Консультанты рассказали мне про новые модели лыж и коньков, **фигурных и хоккейных.** Меня порадовал и огромный выбор, и высокое качество – впрочем, в «Интерспорте» по-другому и не бывает! Я купила здесь лыжи, крепления и ботинки к ним, чехлы для ботинок, связки для лыж... А для детей – коньки и замечательные **санки Hamax.**

Зимой мы с семьей стараемся как можно чаще бывать на свежем воздухе, и морозы нас не пугают, потому что современная одежда для зимнего активного отдыха, которую мы купили в **«Интерспорте»**, позволяет не бояться никаких холодов!

– Одежда и обувь для зимнего спорта и активного отдыха существенно отличается от обычной, повседневной, – говорит консультант магазина **«Интерспорт» Алексей Королев.** – В ней применяются особые технологии, позволяющие человеку даже в экстремальных погодных условиях чувствовать себя комфортно. Она производится из особых материалов с применением мембран, которые не промокают и не продуваются. Например, в куртках и брюках те участки, которые соприкасаются со снегом при падении, защищены специальными влагонепроницаемыми материалами. Эта одежда долго сохраняет тепло и в то же время позволяет телу «дышать». И наконец, она очень легкая и не стесняет движений.

Одежду для активного отдыха, спорта и туризма разрабатывают знаменитые марки: **Nike, Adidas, Reebok, Puma, FireFly, Etirel.** Все они представлены в **«Интерспорте»**. У нас есть все, что нужно активному человеку: **одежда и обувь, термобелье, шапки, непромокаемые варежки и перчатки.** Живите активно, не позволяйте погоде испортить ваш отдых!

Екатерина БЕЛОВА.

ВНИМАНИЕ! Эта статья – подарочный купон! Предъявите ее при покупке в магазине «Интерспорт» и получите подарок!

Семья ДЕМИНЫХ готова открыть зимний спортивный сезон!

МАГАЗИН «INTERSPORT»: Тула, ул. Пролетарская, 33, тел. 42-00-00.

НА ПРАВАХ РЕКЛАМЫ

ПРОДЛИ ЛЕТО

Солярий дает нам возможность круглый год красоваться с бронзовым южным загаром. Как правильно загорать в солярии, чтобы не навредить себе?

1 **Узнайте «возраст» установленных в солярии ламп.** Если они новые или почти новые (отработали менее 20 часов), время загара необходимо сократить.

2 **Пользуйтесь специальной косметикой.** Для загара в солярии она необходима так же, как солнцезащитный крем на жарком пляже. Специальная косметика защитит вашу кожу и обеспечит красивый оттенок загара – золотистый или шоколадный.

3 **Обезопасьте уязвимые места.** Если носите контактные линзы, снимите их. Наденьте качественные солнцезащитные очки, грудь защитите специальными накладками. Из-за того, что в коже губ нет меланина, защищающего от ультрафиолета, следует использовать специальную губную помаду с UV-фильтром. Чтобы волосы не пострадали от процедуры, наденьте косынку или легкую шапочку.

4 **Непосредственно до сеанса не стоит мыться с мылом** (чем суше кожа, тем больше вероятность ожога). Не ложитесь в солярий с влажным телом. Откажитесь от загара после бани или сауны. После них кожа лишается отмерших клеток, а это ее защита.

5 **Осторожнее с загаром, если вы только что сделали эпиляцию.** Загар может лечь неровно.

6 **Изучите панель управления аппарата,** в котором собираетесь загорать. При малейшем дискомфорте нажимайте кнопку остановки и вызывайте обслуживающий персонал.

7 **После сеанса обязательно отдохните:** ультрафиолет заставляет многие системы организма работать в усиленном режиме.

Екатерина БЕЛОВА.

Фото с www.veer.com

НА ПРАВАХ РЕКЛАМЫ

НА ПРАВАХ РЕКЛАМЫ

НА ПРАВАХ РЕКЛАМЫ

ТЕЛЕФОНЫ ОТДЕЛА РЕКЛАМЫ «СЛОБОДЫ»:
23-11-66, 23-33-55, 23-33-99, 35-40-94, 35-02-52, 35-07-12, 35-75-91 (факс), 23-33-22 (факс).

СЛОВО ДИЗАЙНЕРУ!

ИГРА ЦВЕТА

О правилах «зимнего» обращения с яркими цветами – модельер сети магазинов «Сам Себе Кутюрье» Наталья Городничева.

Наталья ГОРОДНИЧЕВА.

● **ТОТАЛЬНЫЙ ЦВЕТ** (вся в красном, зеленом...) – для смелых. В таком случае оттенок должен идеально подходить к цвету глаз и волос.

● **ЦВЕТ+ЧЕРНЫЙ**. Посредством черного сочетаются практически любые цвета. Например, как у Tommy Hilliger: черный дафлкот – желтая юбка–черные колготки–красные лодочки.

● **ЦВЕТНЫЕ ДОПОЛНЕНИЯ.** Попробуйте сочетать модное серое платье с ботильонами цвета электрик, зеленым поясом, фиолетовыми колготками, оранжевыми перчатками выше локтя. Но не со всем сразу, а по очереди.

Относительно ярких цветов существует множество заблуждений, из-за которых мы боимся смелых сочетаний:

● **Заблуждение №1: туфли и сумка должны быть одного цвета.** Это скучно. Попробуйте надеть к черному брючному костюму зеленые лакированные туфли и захватите фиолетовую сумку.

● **Заблуждение №2: красный и розовый не сочетаются.** Розовое платье с красными туфлями выглядит просто супер. Все дело в чистоте цвета. Если один цвет яркий, а другой грязно-приглушенный – это некрасиво.

● **Заблуждение №3: голубой вышел из моды.** Голубой зимой смотрится прекрасно! Выбирайте его бирюзовый оттенок и сочетайте с черными аксессуарами.

● **Заблуждение №4: яркие цвета полнят.** Полнит большой объем невыразительного цвета. Дробите форму! Подчеркивайте яркими оттенками выигрышные части фигуры. Так вы отвлекаете внимание от проблемных зон.

НА ПРАВАХ РЕКЛАМЫ

НА ПРАВАХ РЕКЛАМЫ

с 14 по 20 ноября
НИЗКАЯ ЦЕНА -
ЧАЙ "Гринфилд" зеленый с мелиссой, 25 пакетиков*1,5 г
48,50
35,90
ТОРТ "Русская нива" медовик с шоколадом, 420 г
69,50
41,50
АССОРТИ "Конти" набор конфет, 420 г
104,90
72,90
СОК "Фруктовый сад" в ассортименте, 2 л
51,90
41,50
СОК "Фруктовый сад" в ассортименте, 1 л
27,90
21,50
АПЕЛЬСИНЫ в сетке, 1 кг
38,20
30,00
МАКАРОНЫ "Галина Бланка" спагетти, 450 г
21,00
15,90
САХАР-ПЕСОК фасованный, 900 г
19,90
15,90
МАССА "Агуна" творожная, Дмитров, 180 г
21,90
16,90
МОЛОКО НОРМА 3,2%, Ефремов, 1 л
26,10
23,00
БУЛКА "Городская" Авангард, 200 г
6,60
5,50
СЫР "Голландский", 1 кг
214,80
147,50

SPAR
НОРМА ДЛЯ ВСЕХ!
САРДЕЛЬКИ "Ветчинно-рубленые", 1 кг
КОЛБАСА "Докторская" оригинальная, вар., Останкино, 1 кг
СЕРВЕЛАТ "Коньячный" в/к, Царицыно, 1 кг
~~185,90~~ 143,00
~~114,90~~ 88,00
~~114,50~~ 81,90
~~63,00~~ 36,90
СЕЛЬДЬ слабосоленая, 1 кг
ФИЛЕ СЕЛЬДИ в майонезе, 1 кг
~~136,90~~ 90,00
ПЕЛЬМЕНИ "Медвежье ушко" свинина/говядина, 900 г
ФАРШ Охлажденный "СПАР", свиной 1 кг
СОБСТВЕННОЕ ПРОИЗВОДСТВО SPAR
~~220,90~~ 126,00
137,90
~~91,50~~ 66,00
ЧЕХОНЬ вяленая, 1 кг
ПИВО "BAGBIER" ПЭТ, 2,5 л
ПИВО "Сибирская корона" классическое, 0,5 л
~~20,50~~ 15,90
~~59,90~~ 40,00
МАЙОНЕЗ НОРМА низкокалорийный, 250 г
~~9,30~~ 7,00
МАЙОНЕЗ "Махеевъ" с лимоном, 230 г
~~18,20~~ 12,00
МАСЛО НОРМА рафинированное, 900 мл
~~50,90~~ 44,00
МАЙОНЕЗ НОРМА классический, 250 г
~~13,60~~ 10,00
ЧРЕЗМЕРНОЕ УПОТРЕБЛЕНИЕ ПИВА МОЖЕТ ПОВРЕДИТЬ ВАШЕМУ ЗДОРОВЬЮ

ВЕЧНАЯ ЛЮБОВЬ... К КОЛБАСЕ

Современному покупателю не позавидуешь. Полки магазинов ломятся от продуктов – глаза разбегаются. Производители завлекают яркими упаковками, нежно-розовым, «со слезой», сиянием с витрин встречают колбасы, ветчина и прочие деликатесы. Впрочем, «внешность» их порой обманчива.

Поклонники мясных продуктов от компании **«ПродЭко»** признают свободу выбора... за другими покупателями. А собственных предпочтений не меняют. На завтрак – сосиски «Франкфуртские», с собой на работу – бутерброды с «Венской» колбасой, семейный ужин разнообразит стейк «по-баварски».

А теперь о секретах любви к мясным блюдам в исполнении **«ПродЭко».**

Секрет первый. Большинство покупателей, хотя бы раз попробовавших вареную или полукопченую колбасу от **«ПродЭко»**, вспоминают детство и вкус привезенных из столицы дефицитных «деликатесов» – «Докторской», «Краковской», «Московской» колбасы и сосисок. «Докторская» от **«ПродЭко»** и сегодня остается, пожалуй, одной из наиболее популярных в ассортименте вареных колбас. Покупатели ценят высокое качество и доступную цену любимой колбасы.

Верность вкусовым традициям и строгое исполнение требований ГОСТа, а также применение высокосортного мясного сырья, натуральных пряностей и специй придают неповторимое своеобразие вареным, варено-копченым, полукопченым колбасам и сосискам от компании **«ПродЭко».** А высокий спрос на данную продукцию – верный показатель правильности выбранной технологии ее производства.

Но среди восьмидесяти наименований колбасной продукции, выпускаемой **«ПродЭко»** – не только традиционные «советские» сорта. Жизнь не стоит на месте, и покупателям, конечно же, хочется чего-то необычного.

Итак, секрет второй. В ассортименте **«ПродЭко»** сегодня – новые разработки в соответствии с уникальными рецептурами и технологиями австрийской фирмы «Виберг». Первый успех сотрудничеству принесли сразу ставшие знаменитыми сосиски «Франкфуртские», которые остаются постоянным лидером покупательских предпочтений.

Компания «ПродЭко»: верность вкусовым традициям и строгое исполнение требований ГОСТа, применение высокосортного мясного сырья, натуральных пряностей и специй.

Технологи российского представительства фирмы – компании «Шалер» не только помогли наладить импортное оборудование в колбасном цехе и обучить персонал «секретам фирмы», но и оказывают постоянную консультационную помощь и контролируют процесс. Австрийские коллеги довольны – качество и неповторимый вкус продукции ничуть не хуже, чем на родине вальса – в Вене.

А праздник не обходится без деликатесов от **«ПродЭко».** Они также выпускаются по технологии и рецептам фирмы «Виберг». Деликатесы можно приобрести и в готовой нарезке и сразу же подать на стол.

Более шестидесяти наименований мясных полуфабрикатов – натуральные, в маринаде, рубленые – предлагает компания **«ПродЭко»** хозяйкам. Летом особенной популярностью пользуются шашлыки, а в холодное время года, конечно же, стейки, котлеты и мясной фарш.

В своих рецептах **«ПродЭко»** не использует консервантов. Их в нашей жизни хватает и без того, – считают в компании. Впрочем, колбасный цех **«ПродЭко»** работает в соответствии с заявками торговых точек, куда компания ежедневно поставляет свою продукцию. Она не залеживается в холодильниках, потому нет необходимости выпускать колбасные и мясные изделия с большим сроком хранения, до 90 суток, как это делают некоторые производители, использующие химические добавки.

Колбасы в полиамидной оболочке высшего сорта хранятся до 30, первого сорта – до 20 суток, сосиски и сардельки – трое суток, в целлофане – пять суток.

Аттестованная лаборатория пищевой продукции проводит постоянный контроль на микробиологические и физико-химические показатели, как входного сырья, так и готовой продукции.

И, наконец, **самый большой секрет.** К новогоднему столу компания **«ПродЭко»** планирует выпустить новую серию – варено-копченые колбасы «салями» четырех сортов. **«Итальянская коллекция»** – так назвали свою продукцию в компании. Впервые покупатели смогут познакомиться с ней во время дегустаций, которые пройдут во всех фирменных магазинах **«ПродЭко»** уже в декабре.

Ну а то, что компания **«ПродЭко»** не повысила цену на весь ассортимент мясных и колбасных изделий, взяв все издержки на себя, уже ни для кого не секрет.

Полина ПЕТРОВА.
Фото от компании «Продэко».

ПОЛУФАБРИКАТЫ «ЧАСАР»: БЫСТРО, ВКУСНО, ПО-ДОМАШНЕМУ!

На днях по совету соседки купила замороженные котлеты «ЧАСАР». Пожарила – очень вкусно! И, что немаловажно, времени на готовку ушло совсем немного. Скажите, кто и где изготавливает эти замечательные полуфабрикаты? Анна Красина, Тула.

Продукция под этой торговой маркой производится в Москве и Санкт-Петербурге, на предприятиях группы компаний **«АЙСВЕЛ».** С первого дня здесь придерживаются раз и навсегда выбранного принципа работы: «Неизменно жесткий контроль, качество перерабатываемого мяса». Но не только это позволило продукции **«ЧАСАР»** занять к настоящему времени одно из лидирующих мест на рынке. Огромную роль сыграло и то, что в производстве полуфабрикатов используется высокотехнологичное западное оборудование, а также метод «глубокой заморозки», позволяющий сохранить полноценный вкус продукта и все его «витаминные ценности».

Также качество продукции ТМ **«ЧАСАР»** подтверждено наградами, дипломами и высокой оценкой самых авторитетных экспертов.

Стремясь соответствовать запросам потребителей, технологи **«ЧАСАР»** постоянно ведут работу по обновлению ассортимента. Сегодня заслуженной популярностью у тульских покупателей пользуются ароматные и сочные отбивные, бифштексы и котлетки; на ура расходятся пельмени и блинчики с различными начинками. Истинные гурманы отдают должное экзотическим люля-кебаб и зразам.

Полуфабрикаты марки **«ЧАСАР»** – в ассортименте многих тульских магазинов, в том числе и в таких крупных сетях, как Spar и «Семейная копилка». В этих магазинах постоянно проводятся различного рода акции с раздачей ценных призов и подарков. Вот и очередная акция не за горами...

Елена МИШИНА.

Хотите приготовить по-домашнему вкусные мясные блюда, затратив при этом минимум времени? Купите полуфабрикаты от «ЧАСАР»!

НА ПРАВАХ РЕКЛАМЫ

НА ПРАВАХ РЕКЛАМЫ

НА ПРАВАХ РЕКЛАМЫ

РЕЦЕПТ НЕДЕЛИ

ФОРЕЛЬ С КРЕВЕТКАМИ

1 кг свежей форели, 100 г креветок, 300 г грибов (шампиньонов), 150 г сливочного масла, 2 стакана белого сухого вина, 5 ломтиков батона, 1 лимон, зелень петрушки, перец черный молотый, соль.

Рыбу разделать на филе без костей, нарезать порционно, посолить, поперчить, сбрызнуть вином и выдержать 30 минут, затем уложить в форму, добавить кусочки масла (полнормы) и запечь в духовке до готовности. Креветки и нарезанные ломтиками грибы обжарить в оставшемся сливочном масле. Рыбу переложить на блюдо, вокруг разложить грибы и креветки, сбоку – вырезанные из батона сердечки, поджаренные на оставшемся масле.

Лимон и зелень не только украсят блюдо, но и придадут ему пикантность!

РАСКУСИ УДОВОЛЬСТВИЕ!

ЗЕРНО ЗДОРОВЬЯ

Семечки – продукт распространенный. Но мало кто знает, что данные «семена солнца» – это источник незаменимых аминокислот и полезных «живых» компонентов, препятствующих старению; это – источник витаминов (в частности Е и F); улучшают обмен веществ, способствуют росту ногтей и волос и просто необходимы при похудении.

Казалось бы, все семечки одинаковы, но это не так. От технологии выращивания и прожарки семян зависит не только вкус, но и полезные свойства. Сегодня речь пойдет о любимых туляками семечках **Протвинские «ЛЮКС».** Этот продукт на рынке сравнительно недавно, но марка уже успела завоевать немало ценителей. И это неудивительно! Только семечки отборных сортов могут попасть в упаковку под маркой **Протвинские.**

Современные технологии изготовления, тщательный контроль за каждым этапом производства – все это в целости и сохранности доносит до нас все богатство витаминов. Все семечки проходят обязательную процедуру промывки. Именно поэтому **Протвинские** семечки – это семечки класса **«ЛЮКС».**

Благодаря грамотной обжарке у **Протвинских** семечек прекрасный вкус. Более того, как и у настоящего марочного вина, – великолепное послевкусие! Попробуйте сами, и вы поймете, что не сможете отказать себе в новых порциях именно **Протвинских «ЛЮКС».**

Для большего удобства семечки расфасованы в пакеты различной емкости – от 50 до 300 граммов. А как приятно вечером сесть перед телевизором с большой упаковкой **Протвинских «ЛЮКС»!**

Раскусите удовольствие с пользой для здоровья!

Инна КРОХА. Фото автора.

Арт Лайф
Производство сертифицировано по международным стандартам ISO 9001:2000, GMP, HACCP
В честь 10-летия компании стань VIP-клиентом!
30% СКИДКА НА ВСЕ
Тула, пр. Ленина, 96, гост. «Тула», оф. 212, т. 33-44-05.
О противопоказаниях и побочных действиях консультируйтесь у врача
НА ПРАВАХ РЕКЛАМЫ

ВЫВЕДЕНИЕ ИЗ ЗАПОЯ
ООО КЛИНИКА НАРКОЛОГИИ И ПСИХОТЕРАПИИ "МЕДЛЮКС" Лиц. Г937556 от 31.03.2004 г. выд. дип. здравоохр. ТО
• кодирование
• специнъекции
• лечение игромании
• капельницы, выезд на дом
• консультации психиатра
• депрессии, неврозы, стрессы
• эсперали
28-27-27, 42-64-54
КОНФИДЕНЦИАЛЬНО, 24 часа
Счастья вашей семье!
о противопоказаниях консультируйтесь у врача
НА ПРАВАХ РЕКЛАМЫ

ВЫПАДАЮТ ВОЛОСЫ?
ЛЕЧЕНИЕ ВОЛОС и КОЖИ ГОЛОВЫ
АМД ЛАБОРАТОРИИ
ООО ЭЛИНА Лиц. №71-01-000024
о противопоказаниях и побочных действиях консультируйтесь у врача
Тула, ул. Демонстрации, 17. Тел. 30-10-38.
НА ПРАВАХ РЕКЛАМЫ

ЦЕНТР ПСИХОТЕРАПИИ
ЧП Малыгин В. Л.
ЛЕЧЕНИЕ АЛКОГОЛИЗМА (17.11, 24.11, 1.12, 8.12)
ЛЕЧЕНИЕ "ИГРОМАНИИ"
ВЫВЕДЕНИЕ ИЗ ЗАПОЯ
Профессор, доктор медицинских наук МАЛЫГИН В. Л.
• КОДИРОВАНИЕ
• Введение препарата "ТОРПЕДО"
• Двойное кодирование
• Индивидуальная программа лечения алкоголизма
- ЛЕЧЕНИЕ НЕВРОЗОВ, СТРАХОВ, ДЕПРЕССИЙ
- ВЕГЕТОСОСУДИСТАЯ ДИСТОНИЯ
- ЛЕЧЕНИЕ ЭПИЛЕПСИИ (ЭЭГ-контроль)
• Детский психиатр
Тула, ул. Коминтерна, 18, каб. 32, поликлиника МСЧ №7. Тел. 36-97-15.
О противопоказаниях и побочных действиях консультируйтесь у врача.
НА ПРАВАХ РЕКЛАМЫ

УТОЧНЕНИЕ

В еженедельнике «СЛОБОДА» №44 от 31 октября 2007 года под рубрикой «Прямая линия» был опубликован материал «Портрет идеального игромана».

Все упомянутые в нем цифры и факты взяты из научного исследования профессора, доктора медицинских наук Владимира Малыгина.

ВСЕ ВИДЫ КОСМЕТОЛОГИЧЕСКИХ УСЛУГ
ФОТОЭПИЛЯЦИЯ
удаление нежелательных волос на любом участке тела навсегда
Быстро! Комфортно! Эффективно!
Тула, ул. Демонстрации, 17. Тел. 30-10-38.
Лиц. №71-01-000024
о противопоказаниях и побочных действиях консультируйтесь у врача
НА ПРАВАХ РЕКЛАМЫ

КЛИНИКА ЛАЗЕРНОЙ МЕДИЦИНЫ
Лиц. Г №937591 выд. зап. здрав. адм. ТО
Л'МЕД
• Косметология • ЛОР
• Фотоэпиляция • УЗИ
• Гинеколог • Офтальмолог
• Дерматолог • Лазерная терапия
• Эндокринолог
Красноармейский пр., 48
Напротив ТЦ "Интерсити"
302-902
www.l-med.ru
О противопоказаниях и побочных действиях консультируйтесь у врача
НА ПРАВАХ РЕКЛАМЫ

медицинский центр
Консультант
Ул. Коминтерна 18, 3 эт. 361-391 20-14-95
www.consyltant.ru
• ХИРУРГИЯ
• ТЕРАПИЯ
• УЗИ
• ЛАБОРАТОРНАЯ ДИАГНОСТИКА
ГИНЕКОЛОГ УРОЛОГ МАММОЛОГ ОНКОЛОГ ТРАВМАТОЛОГ СОСУДИСТЫЙ ХИРУРГ ЛОР ЧЕЛЮСТНО-ЛИЦЕВОЙ ХИРУРГ НЕЙРОТРАВМАТОЛОГ ПЛАСТИЧЕСКИЙ ХИРУРГ ОФТАЛЬМОЛОГ
КАРДИОЛОГ ЭНДОКРИНОЛОГ НЕВРОЛОГ ГЕПАТОЛОГ РЕФЛЕКСОТЕРАПЕВТ ГАСТРОЭНТЕРОЛОГ ПУЛЬМОНОЛОГ АЛЛЕРГОЛОГ ГЕМАТОЛОГ РЕВМАТОЛОГ НЕФРОЛОГ ДЕРМАТОВЕНЕРОЛОГ МАНУАЛЬНЫЙ ТЕРАПЕВТ
• ЦЕНТР ОЧИЩЕНИЯ КРОВИ
• СОЛЯНАЯ ПЕЩЕРА
Лиц. №71-01-0000138, №71-01-000037
О противопоказаниях консультируйтесь у врача
НА ПРАВАХ РЕКЛАМЫ

В течение 1 дня лечение АЛКОГОЛИЗМА
Запись и вызов врача
39-67-35
АНОНИМНО КРУГЛОСУТОЧНО
• ПРЕРЫВАНИЕ, ВЫВЕДЕНИЕ ИЗ ЗАПОЯ
• ВОЗМОЖНОСТЬ ЛЕЧЕНИЯ В СТАЦИОНАРЕ
• КОДИРОВАНИЕ: "ТОРПЕДО", "ЭСПЕРАЛЬ"
• КОНСУЛЬТАЦИИ ПСИХИАТРА-НАРКОЛОГА, ПСИХИАТРА
• СТАБИЛИЗАЦИЯ ВЕСА
Лиц. А 459475 выд. Деп. здравоохр. ТО
ООО МЕДИА ФАРМ
о противопоказаниях консультируйтесь у врача
НА ПРАВАХ РЕКЛАМЫ

РАЗУМНАЯ КОРРЕКЦИЯ ВЕСА
СЕРСО
Сергей Смелов автор метода руководитель центра
Александр Берсудский главный врач
Майя Белова врач-психотерапевт
Михаил Васильев врач-психотерапевт
Игорь Авдеев врач-психотерапевт
ВРАЧИ СЕРСО
Уникальный метод коррекции веса с помощью эмоциональной психотерапии
ЗАДУМАЙТЕСЬ:
• УСТРАНИТЕ ГЛАВНУЮ ПРИЧИНУ ЛИШНЕГО ВЕСА с помощью уникального метода С. Смелова.
• ИЗБАВЬТЕСЬ ОТ ПСИХОЛОГИЧЕСКОЙ ЗАВИСИМОСТИ от высококалорийной пищи.
• СБРОСЬТЕ ДО 40% ВЕСА в течение нескольких месяцев после лечения, которое займет у вас всего один день.
• УНИКАЛЬНЫЙ МЕТОД С. Смелова подтвержден 14-летней практикой, высококвалифицированными специалистами мед. центра СЕРСО во многих городах России.
• МЕТОД ОДИНАКОВО ЭФФЕКТИВЕН И БЕЗОПАСЕН практически для любого человека.
• ВЫДАЮЩЕЕСЯ ИЗОБРЕТЕНИЕ подтверждено Институтом Питания РАМН, Минздравом РФ и удостоено серебряной медали Кембриджского биографического центра «За выдающийся вклад в медицину».
• МЫ ПОМОГЛИ МНОГИМ, ТЕПЕРЬ МЫ МОЖЕМ ПОМОЧЬ ВАМ!
Лиц. ФС-1 №77010001498 от 12.10.06 г.
ЗАДУМАЛИСЬ? ПОЗВОНИТЕ НАМ:
32-17-68, 32-16-39.
8-800-200-600-8
(звонок по России бесплатный)
Действует гибкая система скидок.
Сеансы проводятся 30 ноября 2007 года в 10.00 по адресу: Тула, ул. Советская, 2, ДК ТОЗ.
УЗНАЙТЕ О МЕТОДЕ НА НАШЕМ САЙТЕ: WWW.SERSO.RU.
Перед сеансом консультация у врача
НА ПРАВАХ РЕКЛАМЫ

В поддержку программы повышения рождаемости
ПРИГЛАШАЕМ
женщин до 33 лет, желающих участвовать в программах помощи бездетным парам
в качестве суррогатных матерей и доноров яйцеклеток (ооцитов), для получения бесплатной юридической консультации.
Роспрокреатикон
Мы защищаем ваши интересы!
Гарантированная компенсация 400 000 рублей !!!
Тел. 8-920-761-10-70.
Свидетельство о гос. Регистрации №1093771502128б
НА ПРАВАХ РЕКЛАМЫ

СРОЧНО! К НАМ, ЕСЛИ У ВАС:
ЗАПОЙ, ТЯГА К СПИРТНОМУ
АЛКОГОЛЬНАЯ, ТАБАЧНАЯ ЗАВИСИМОСТЬ
РАССТРОЙСТВА СНА, НАСТРОЕНИЯ, ВСД и т.д.
НАРКОЛОГ
ПСИХИАТР
СКИДКИ
СТАЦИОНАРНАЯ И АМБУЛАТОРНАЯ ПОМОЩЬ
28-22-33 НАРКОЛОГ и Я
ООО МЕДИА ФАРМ
Лиц. А 459475 выд. Деп. Здр. Адм. Тульск. Обл.
о противопоказаниях консультируйтесь у врача
НА ПРАВАХ РЕКЛАМЫ

АЛКОГОЛИЗМ
- ВЫВЕДЕНИЕ ИЗ ЗАПОЯ;
- комплексное лечение алкогольной зависимости;
- динамическое ведение больных;
- КАПЕЛЬНИЦЫ, инъекции;
- консультации психиатра-нарколога
Фед. лиц. 71-01-000188
ООО "МЕДИЦИНА-АВИЦЕННА"
КРУГЛОСУТОЧНО ОДИН ЧАС – И ВРАЧ У ВАС
28–20–20
о противопоказаниях консультируйтесь у врача
НА ПРАВАХ РЕКЛАМЫ

Фед. лиц. 71-01-000188
ООО "МЦ "АВИЦЕННА"
ЛЕЧЕНИЕ АЛКОГОЛИЗМА
• Выведение из запоя, снятие алкогольной интоксикации, капельницы
• Блокада алкогольной зависимости, введение "ТОРПЕДО" на дому и в условиях дневного стационара
тел. 38-41-01
о противопоказаниях консультируйтесь у врача
НА ПРАВАХ РЕКЛАМЫ

ВМЕСТЕ ВЫЛЕЧИМ АЛКОГОЛИЗМ
Все современные методы лечения
• Выведение из запоя
• Капельницы на дому
• Эсперали
• Лечение игроманий
• Консультации:
• нарколога
• психиатра
• невролога
• психотерапевта
ЭКСТРЕННАЯ НАРКОЛОГИЧЕСКАЯ ПОМОЩЬ 24 часа
38-32-88, 43-76-76
о противопоказаниях консультируйтесь у врача
НА ПРАВАХ РЕКЛАМЫ

КАК БРОСИТЬ КУРИТЬ

Лариса ТИМОФЕЕВА.

На вопросы читателей «Слободы» отвечала врач-пульмонолог высшей категории Тульской областной больницы Алла Александровна ЧЕПЫЖОВА.

ПО ЧЕМУ БЬЕТ СИГАРЕТА

КАШЕЛЬ ЗАМУЧИЛ…

Муж курит 23 года, по утрам очень сильно кашляет, до рвоты. Что ему можно попить? Елена Станиславовна, Щекино.

– После стольких лет курения у человека возникает хронический бронхит. Вашему мужу нужно принимать препараты – «муколитики», улучшающие отхождение мокроты: амброксол (амбробене, лазолван), АЦЦ, мукалтин. Можно заваривать как чай и пить травы: подорожник, крапиву, багульник, чабрец, фиалку трехцветную, солодку, девясил или грудные сборы. Но, конечно, будет лучше, если Ваш муж бросит курить.

Я курю с 7 лет, уже 32 года. Четыре года назад начал кашлять и тогда бросил пагубную привычку. Сейчас меня очень мучает кашель, ночами почти не сплю. Что делать? Валерий, Тула.

– Такой стаж курения не проходит бесследно. Приходите на прием к пульмонологу и на компьютере проверьте функцию дыхания. Врач уточнит диагноз, подберет Вам лечение, возможно, с помощью ингаляторов.

Я сделала флюорографию, и врач поставил мне диагноз: сколиоз грудного отдела позвоночника. А тут еще сильный кашель начался, першение в горле. Что это за заболевание, лечится ли оно и как? Нина Васильевна, 64 года.

– Сколиоз – это искривление позвоночника, с кашлем оно не связано. Со сколиозом можно жить. Старайтесь не находиться долго в одном положении, чтобы Ваши физические нагрузки были умеренными, не сутультесь, по возможности занимайтесь плаванием. А кашель может быть вызван простудным заболеванием. 8-10 дней принимайте отхаркивающее, например, лазолван, 3 раза в день по 1 таблетке, этот препарат поможет избавиться от мокроты. Покапайте в нос масляные капли – витамин А или облепиховое масло, по две капли 2 раза в день в течение двух недель.

Это правда или миф, что легкие не болят? И именно поэтому так трудно выявить на ранних стадиях рак? Михаил, Тула.

– В бронхах и легких на самом деле мало нервных окончаний. Боль возникает только, когда болезнь затрагивает плевру – наружную оболочку легких. Бронхит, воспаление легких и даже опухоли боли не дают.

– Как же тогда не упустить рак легких?

– Раз в год необходимо делать флюорографию. Конечно, на ранних стадиях рак обнаружить удается не всегда, но в большинстве случаев можно. Также на флюорографии можно выявить туберкулез. При подозрении мы назначаем более детальное обследование – бронхоскопию, РКТ и т.д.

ВЫБИРАЕМ ПРЕПАРАТЫ

У меня бронхиальная астма уже 32 года. Восемь лет назад врач назначил мне лекарство – порошковый ингалятор сальбен и бенакорт. Сейчас сальбен из продажи пропал. Чем его можно заменить? Владимир, Тула.

– Препаратами сальбутамол или форадил.

– А бенакорт тогда можно исключить?

– Ни в коем случае. Астма лечится двумя ингаляторами: бронхорасширяющими (сальбен, сальбуматол) и противовоспалительными (бенакорт).

Беклоджет и беклазон – это одно и то же? Николай Егорович.

– Да. Просто беклоджет сейчас снят с производства, поэтому Вы можете принимать беклазон в той же дозировке, что принимали беклоджет. Есть еще один аналог – клинил. Возможно, он скоро появится в аптеках.

! Каждые четыре минуты в мире умирает человек от заболеваний, связанных с курением.

ЗАПИШИТЕ АДРЕСОК

Пульмонологи принимают в:

- Клинико-диагностическом центре, Тула, ул. Ф. Энгельса, 58, тел. 31-85-44;
- МСЧ №5, 18-й проезд, 104, тел. 22-13-87.

ЗНАЕТЕ ЛИ ВЫ, ЧТО…

…В одной европейской стране с населением примерно в 50 миллионов человек число умерших из-за курения равно числу погибших в результате авиакатастроф, если предположить, что такие катастрофы с гибелью всех людей на борту будут происходить ежедневно.

…Примерно 25% регулярных курильщиков умрет преждевременно. Многие из этого числа смогли бы прожить на 10, 20 или 30 лет дольше.

MySLO.ru > Газета «Слобода» > > «Прямая линия»
Оценить статью
Добавить комментарий

ЧЕМ ЛЕЧАТ ОТ КУРЕНИЯ

Можно обратиться за помощью к врачу-наркологу, который предложит несколько способов избавиться от курения:

- гипноз
- гомеопатия
- никотинзамещающие препараты (лечебные мундштуки, пластыри, таблетки, жевательные резинки и т.д.)
- иглоукалывание.

НАРОДНЫЙ РЕЦЕПТ

Туляк Евгений Симонов бросил курить пять лет назад. Помог ему вот такой способ: обмакните сигарету в молоко, высушите и закурите. Вас настигнут ужасные ощущения, тошнота, рвота. После этого забудете о курении навсегда. А есть еще такой способ: положите недокуренную сигарету в пустую пачку и бросьте под машину, чтобы колеса обязательно проехали по пачке. Говорят, помогает.

КАКИМИ БОЛЕЗНЯМИ ЛЕГКИХ СТРАДАЮТ ТУЛЯКИ

На 1000 чел. населения Тульской области болеют:

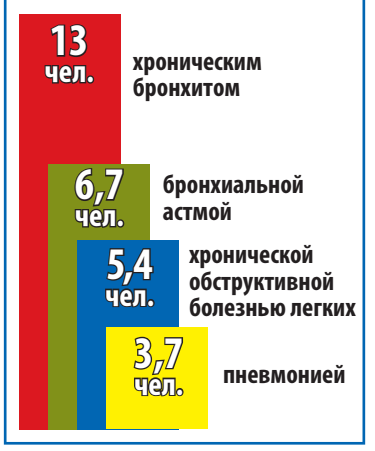

ИЗ ДОСЬЕ «СЛОБОДЫ»

Алла ЧЕПЫЖОВА

Алла ЧЕПЫЖОВА.

Родилась 21 июля 1962 г. в Твери.

Окончила Калининский государственный мединститут.

Семья: муж Валерий Чепыжов, зав. реанимационным отделением №1 больницы им. Ваныкина, сыновья Кирилл и Дмитрий.

Увлечения: дача, путешествия.

Любимые писатели: А.Чехов, И.Бунин, Д.Фаулз.

Любит готовить: мясные трубочки.

Центр дополнительного образования и туризма
развивающие курсы для детей и подростков (4-13 лет)
• АНГЛИЙСКИЙ • НЕМЕЦКИЙ • ФРАНЦУЗСКИЙ • ИСПАНСКИЙ • ИТАЛЬЯНСКИЙ • ЯПОНСКИЙ
ДЕТСКИЙ ТЕАТР • ЖИВОПИСЬ • ЛЕПКА
МУЗЫКАЛЬНАЯ ГРАМОТА
КУЛЬТУРОВЕДЕНИЕ
BIG BEN INTERNATIONAL
студия развития ребенка «МЭРИ ПОППИНС»
• Раннее развитие (3-4 года) развитие речи, счет, обучение грамоте, творчество
• Подготовка к школе (5-6 лет) чтение, письмо, математика, развитие речи и образного мышления, «в мире искусства»
• Консультации психолога, логопеда
• Группы краткосрочного пребывания
Тула, ул. Советская, 56, офис 5.
Тел./ф.: (4872) 36-32-93, 30-45-50.
НА ПРАВАХ РЕКЛАМЫ

МОСКОВСКИЙ ИНСТИТУТ ПРАВА
Лиц. В № 300474 от 27.04.05 г., Гос. аккр. № 1905 от 24.06.05 г., выдан Мин. обр. РФ.
В ноябре СКИДКА 10%
Продолжает набор студентов на заочную форму обучения в 2007 г. на специальности:
• ЮРИСПРУДЕНЦИЯ (гражданское право, уголовное право, государственное право)
• ТАМОЖЕННОЕ ДЕЛО
• БУХГАЛТЕРСКИЙ УЧЕТ, АНАЛИЗ и АУДИТ (в бюджетных организациях, коммерческих структурах)
• НАЛОГИ и НАЛОГООБЛОЖЕНИЕ
• ГОСУДАРСТВЕННОЕ и МУНИЦИПАЛЬНОЕ УПРАВЛЕНИЕ
• МЕНЕДЖМЕНТ ОРГАНИЗАЦИИ
• ПСИХОЛОГИЯ (социальная,юридическая)
• Начало обучения со дня заключения договора.
• Возможны сокращенные сроки обучения, получение второй специализации и специальности.
• Обеспечение учебной литературой.
ГОСУДАРСТВЕННЫЙ ДИПЛОМ
Тула, Красноармейский пр., 7, оф. 819 (8-й эт.), тел. 200-563.
Работаем ежедневно с 10.00 до 18.00, вск. - выходной.
НА ПРАВАХ РЕКЛАМЫ

ЛЕЧЕБНАЯ КРОВАТЬ ТУЛЯЧКИ ВЕРЫ СТАЛА «ЗОЛОТОЙ»

Вера Рыбалкина, тульский изобретатель уникальной кровати, излечивающей остеохондроз, вернулась с международной выставки инноваций, где получила за изобретение золотую медаль!

Вера РЫБАЛКИНА.

ПРО ВЕРУ «Слобода» писала два месяца назад. В статье «Туляки спасут мир от остеохондроза» (№37 от 12 сентября) мы рассказали о лечебной кровати, которая избавляет от остеохондроза: сложная система пластин и рычагов позволяет придать позвоночнику физиологическое положение и буквально ставит на ноги даже безнадежно больных!

Ежегодная выставка «Иннова» в Загребе (Хорватия) собрала изобретателей со всего мира: Англии, США, Ирана... Россию представляли три делегации: из Питера, Липецка и Тулы. Собственно, Тулу представляла Вера Рыбалкина:

– Так получилось, что английским языком владела только я, поэтому пришлось презентовать сначала свой проект, потом рассказывать жюри про систему поиска радиосигнала из Санкт-Петербурга, а затем – про ветряную электростанцию из Липецка... Медали получили все: я – золотую, Питер – серебряную, а липецкие ребята уехали с «бронзой».

О том, как спать с пользой для позвоночника, скоро узнает весь мир, когда кровати, разработанные тульской девушкой, появятся в свободной продаже. Ждать недолго: после вручения медалей в Загребе к Вере подошел владелец местной мебельной фабрики, подробно записал координаты тулячки.

Вера не успела вернуться с одной выставки, а уже готовится к следующей: в апреле 2008 г. в Москве пройдет международная выставка «Архимед». Вера Рыбалкина как золотая медалистка является почетным участником этой престижной выставки.

Андрей ДРЕМИЗОВ.

МОСКОВСКАЯ АКАДЕМИЯ ПРЕДПРИНИМАТЕЛЬСТВА ПРИ ПРАВИТЕЛЬСТВЕ МОСКВЫ
Тульский филиал
Св-во о госуд. аккред. сер. А №001141 рег. №1091 от 17.07.03 г. выд. Мин. обр. РФ.
продолжает набор по специальностям:
МЕНЕДЖМЕНТ ОРГАНИЗАЦИИ
Лиц. А №001035 рег. №1021 от 10.07.03 г. выд. Мин. обр. РФ.
Специализации:
• Стратегический менеджмент
• Административный менеджмент
• Финансовый менеджмент
• Оценка и управление собственностью
ЮРИСПРУДЕНЦИЯ
Лиц. А №169040, рег. №4936 от 27.05.05 г. выд. Фед. сл. по надз. в сф. обр. и науки.
Специализации:
• Государственно-правовая
• Гражданско-правовая
• Уголовно-правовая
Студенты дневного отделения имеют право на отсрочку от службы в армии
Сроки и формы обучения: заочная форма - 6 лет, по сокращенному сроку обучения - 3,5 года.
ПРОДОЛЖАЕТСЯ НАБОР НА ПОДГОТОВИТЕЛЬНОЕ ОТДЕЛЕНИЕ.
ГОСУДАРСТВЕННЫЙ ДИПЛОМ СПЕЦИАЛИСТА УСТАНОВЛЕННОГО ОБРАЗЦА
Тула, ул. Гармонная, 37 (за ТЦ «Пролетарский»), тел./факс 40-92-79, тел. 42-18-51.
НА ПРАВАХ РЕКЛАМЫ

МОСКОВСКИЙ ЭКОНОМИЧЕСКИЙ ИНСТИТУТ
Лиц. №000944 от 20.07.03 г. Св-во о гос. аккред. №1082 от 1.08.03 г.
КРУГЛОГОДИЧНЫЙ ПРИЕМ. ПРИЕМ ПЕРЕВОДОМ ИЗ ДРУГИХ ВУЗОВ (курс в курс)
• ФИНАНСЫ и КРЕДИТ
• МЕНЕДЖМЕНТ ОРГАНИЗАЦИИ (ТУРИЗМ)
• УПРАВЛЕНИЕ ПЕРСОНАЛОМ
• СПЕЦИАЛИСТ ПО АВТОСЕРВИСУ
• БУХГАЛТЕРСКИЙ УЧЕТ, АНАЛИЗ и АУДИТ
• МИРОВАЯ ЭКОНОМИКА
• ГОСУДАРСТВЕННОЕ и МУНИЦИПАЛЬНОЕ УПРАВЛЕНИЕ
Фиксированная стоимость обучения
ФОРМЫ ОБУЧЕНИЯ: заочная, группы выходного дня, дистанционное обучение через Интернет.
ГОСУДАРСТВЕННЫЙ ДИПЛОМ
Адрес представительства: Тула, Красноармейский пр., 7, оф. 807, тел.: (4872) 20-03-24, 8-910-944-85-32.
НА ПРАВАХ РЕКЛАМЫ

Лиц. серия А № 268556 от 08.06.07, св. о гос. аккр. серия АА № 000879 от 16.07.07
Тульский институт экономики и информатики
Продолжает набор студентов на заочную форму обучения
Тула, ул. Демонстрации, 6
(4872) 700-353, 305-301
Победитель конкурсов
НА ПРАВАХ РЕКЛАМЫ

ДОСТУПНЫЕ ЦЕНЫ
• еженедельно обновляющийся ассортимент современной и классической литературы, учебники
• подарочные издания, альбомы по искусству
• детская литература, игры, мозаики
• энциклопедии, словари, справочные пособия, музыкальная литература
• учебники по всем программам
СИСТЕМА ПЛЮС КНИГИ
Тула, пр. Ленина, 67/5, т. 36-31-90. Ул. Кирова, 23, ТД "Лагуна", т. 40-53-70.
Ул. Кутузова, 45, м-н "Голубой огонь". Ул. Металлургов, 62, м-н "Товары для детей".
Суворов, ул. Кирова, 12-а (м-н "SPAR", 2-й эт.).
Новомосковск, ул. Комсомольская, 11, м-н "Альманах", (48762) 6-11-46.
Телефон для оптовых заказов 700-248.
НА ПРАВАХ РЕКЛАМЫ

17 ноября в 10.00 по адресу: ул. Ф. Энгельса, 40
будет проведена беседа с родителями учащихся 10-11 классов
на тему: "О проблемах поступления и необходимости качественного обучения в высших учебных заведениях в современных условиях. Последние изменения в законодательстве об уровнях образования и отсрочках от призыва".
Вход свободный!
В беседе принимает участие автор методики качественной подготовки к поступлению и эффективному обучению в высшем учебном заведении профессор Валентин Допира.
За справками обращаться: Тула, ул. Ф. Энгельса, 40, ауд. 408, ост. "Ул. Гоголевская". Тел.: 32-55-26, 36-13-93.
НА ПРАВАХ РЕКЛАМЫ

ВНИМАНИЕ, КОНКУРС!

ИЩИ «ДОЗОР-КЛАД» ВМЕСТЕ СО «СЛОБОДОЙ» И MySLO.ru

Знаете ли вы, что где-то в Туле спрятаны ценные подарки? Найти их может любой желающий!

Для этого нужно всего лишь:

1 **Купить** свежий номер «Слободы» или **зайти** на MySLO.ru>Форум>DOZOR Тула>DOZOR Клад.

2 **Прочитать загадку**, в которой зашифровано место, где лежит клад, и разгадать ее! В помощь будут две подсказки, которые более точно указывают на зашифрованное место. Первая подсказка появится на MySLO.ru>Форум>DOZOR Тула>DOZOR Клад в четверг, вторая – в пятницу.

3 **Прийти на место и забрать «сокровища».** Если клад никто не обнаружит в течение пяти суток, то он перепрятывается и загадывается новая загадка в следующем выпуске «Слободы» и на MySLO.ru>Форум>DOZOR Тула>DOZOR Клад.

Напоминаем прошлое задание:

	2	3	1	1	1	6	3	4	1	1	4	1	1	2	2	5	1	5	1	1	1	1	1	3
111																								
212																								
131																								
133																								
31																								
63																								
111																								
313																								
1111																								
63																								

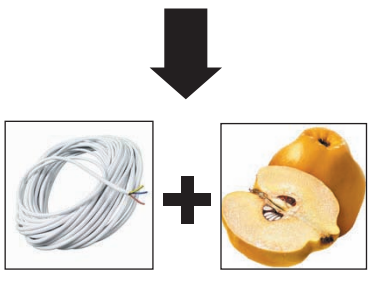

Комментарии:
Разгадав сканворд, получаем надпись «545536». Набрав эти цифры на мобильном в режиме Т 9, получаем слово «Пионер». На картинках изображены моток и айва. Переставив буквы и сложив два слова в одно, получаем «Автомойка». Клад был спрятан рядом с автомойкой на улице Пионерской.

ИТАК, ЗАДАНИЕ №16:

На пожарище валил густой дым, тут и там раздавался детский плач. Завтра похороны с прощанием. Ждите.

ГОУ ВПО "МОСКОВСКИЙ УНИВЕРСИТЕТ МВД РФ"
Тульский филиал
проводит
30 ноября в 15.00
ДЕНЬ ОТКРЫТЫХ ДВЕРЕЙ
Вас ожидают встречи с руководством и преподавателями филиала. Вы узнаете, каких специалистов готовят в вузе, получите консультации и ответы на все интересующие вас вопросы.
Если вы решили получить качественное высшее образование, приходите в Тульский филиал Московского университета МВД России!
300041, Тула, пр. Ленина, 53. Тел. 36-78-30.
Лиц. А №164250 от 24.02.05 г., св-во о гос. аккр. №1702 от 01.12.04 г.
НА ПРАВАХ РЕКЛАМЫ

ЯЗЫКОВОЙ ЦЕНТР МАГИСТР www.c-m-g.ru
ДЛЯ ВЗРОСЛЫХ И ДЕТЕЙ
АНГЛИЙСКИЙ
НЕМЕЦКИЙ
ФРАНЦУЗСКИЙ
ИТАЛЬЯНСКИЙ
КИТАЙСКИЙ
ИСПАНСКИЙ
ФИНСКИЙ
в группах и индивидуально
✓ Переводы любой сложности
✓ Обучение за рубежом Work&Travel-2008
✓ Контрольные работы
Ул. 9 Мая, 3, оф. 301-а, 304, т./ф. 35-02-90, тел.: 24-95-56, 70-06-21.
Св-во серф. 71 001 126736 ООО "КОМПАС"
НА ПРАВАХ РЕКЛАМЫ

ТЕЛЕФОНЫ ОТДЕЛА РЕКЛАМЫ «СЛОБОДЫ»:

• 35-40-94 • 35-02-52
• 35-07-12 • 35-75-91
• 23-33-55 • 23-11-66
• 23-33-22.

Не смотри, что я бездомный, я очень верный!

БЕРЕМ В ДОМ ВЗРОСЛОГО ПСА

Людмила АНИЩЕНКО.

Случается, что хозяева отдают своих подрощенных питомцев в хорошие руки. О том, на что обратить внимание, если вы решили завести взрослую собаку, рассказывает президент Тульского областного кинологического объединения «Кредо» Людмила Анищенко.

ВЫБИРАЕМ ПОРОДУ

Серьезно подумайте, справитесь ли вы с воспитанием взрослой собаки, достаточно ли у вас времени и сил.
Если вы не опытный заводчик, лучше не берите собаку сторожевых, бойцовых пород – совладать с ними сможет только профессионал. Отдайте предпочтение более покладистым собакам, например, лабрадорам, голден ретриверам, коккер-спаниелям или декоративным: той-терьерам, мопсам, далматинам, пекинесам, пуделям.

Выбирая пол собаки, учитывайте, что суки более привязаны к дому, особенно к детям, спокойны и чистоплотны. Но у них периодически бывает течка, им требуется вязка. Вам придется воспитывать щенков. У кобеля более независимый характер и выраженные лидерские качества.

ТЕСТИРУЕМ НА НЕДОСТАТКИ

Проверьте, чтобы у питомца не было «пороков»:

1 Агрессия. Самый безнадежный недостаток. Чтобы протестировать питомца, бросьте ему палку. Если собака принесет ее вам, виляя хвостом, это хороший знак. Если бросится за ней с агрессией и не захочет ее отдавать, стоит задуматься.

2 Непослушание. Дайте собаке несколько простых команд и посмотрите, насколько охотно она их выполняет. Попробуйте надеть ошейник и пристегнуть поводок, пройтись с ней по улице.

3 Вредительство. Оставьте в доступном месте какой-то предмет и понаблюдайте за собакой. Если она обнюхает его и спокойно отойдет – хорошо, если начнет грызть и трепать, – то же самое она будет вытворять с вашими вещами.

4 Пугливость. Уроните на пол ключи и посмотрите, как отреагирует собака на резкий звук. Если забьется в угол, значит псина излишне пуглива. Также не очень хорошо, если пес зарычит. А вот если зверь проявит заинтересованность и начнет обнюхивать «громкий» предмет – у него здоровая, устойчивая психика.

5 Боязнь одиночества. Расспросите прежнего хозяина, нет ли у пса привычки выть, когда он один. Вряд ли соседям понравится слушать лай и вой, пока вы на работе.

ПРАВИЛА ИГРЫ

Обязательно оставьте питомцу прежнее имя. Уточните, чем его кормили, где у него было место и когда с ним гуляли. Постарайтесь создать новому другу те же условия, чтобы ему было проще адаптироваться.

На привыкание к новому хозяину у пса может уйти от двух недель до полугода – все будет зависеть от вас и характера собаки.

Постарайтесь окружить животное вниманием и заботой, побольше играйте и гуляйте с ним. Но сразу дайте собаке понять, что хозяин здесь – вы.

КСТАТИ
С МАТРОСКИНЫМ ПРОБЛЕМ НЕ БУДЕТ

ЕСЛИ ВЫ РЕШИЛИ ВЗЯТЬ в дом взрослую кошку, проблем будет намного меньше. Эти животные больше привязываются не к хозяину, а к месту, поэтому питомец быстрее освоится. Кроме того, кошку не придется перевоспитывать. Единственная трудность, которая может возникнуть, – приучить усатого-полосатого к туалету. А для этого потребуется лишь ваше время и терпение.

MySLO.ru > Газета «Слобода» > > Птичий рынок
Оценить статью
Добавить комментарий

ДРУЗЬЯ! С какими трудностями в воспитании питомцев вы сталкивались? У вас были интересные случаи? Расскажите об этом на MySLO.ru > Газета «Слобода» > Птичий рынок или по тел. 35-48-14.

Ведущая рубрики Ольга СМИРНОВА.

НА ПРАВАХ РЕКЛАМЫ

ВЕТЕРИНАРНЫЕ АПТЕКИ И СЛУЖБЫ

● **ВЕТЕРИНАРНАЯ АПТЕКА. Тула, ул. Р. Лозинского, 5 (перекр. ул. Л. Толстого и Тимирязева); тел. 36-44-06, с 9 до 18, сб. с 9 до 15, вскр. вых.** ВЕТЕРИНАРНЫЕ ПРЕПАРАТЫ. ЗООТОВАРЫ. КОРМА «HILL's», ВАКЦИНА для кроликов, собак и кошек. Консультация ветврача. ВЫЗОВ ВЕТВРАЧА: кастрация, стерилизация, вакцинация.

● **СТРИЖКА ЙОРКШИРСКИХ ТЕРЬЕРОВ,** консультации по выращиванию и уходу. 8-903-845-55-45.

● **ВЕТЕРИНАРНЫЙ КАБИНЕТ «АРТЕМИДА», московский филиал: г. Тула, ул. Приупская, 1-а. Тел. 28-27-02, с 10 до 18; 8-920-745-38-19, 8-920-744-21-64.** Ветаптека. ЛАБОРАТОРНАЯ ДИАГНОСТИКА. Лечение хронических заболеваний. Новейшие методы лечения онкологии. Терапия, хирургия, вакцинация. Корма, аксессуары по уходу за животными.

● **ВЕТЕРИНАРНАЯ ПОМОЩЬ НА ДОМУ,** в т. ч. экзотическим животным. Тел. 8-961-261-39-19, до 19 ч.

● **«АЙБОЛИТ». Тула, ул. Галкина, 30, тел. 497-444, с 9 до 20.** КВАЛИФИЦИРОВАННАЯ ВЕТПОМОЩЬ, все виды услуг. Ветаптека. Вызов врача на дом. Лиц. А459884.

● **ЛЕЧЕБНО-ДИАГНОСТИЧЕСКИЙ ЦЕНТР «АЙБОЛИТ». Тула, ул. Кирова, 159, тел. 419-431, с 9 до 20.** ГИСТОЛОГИЯ, ЦИТОЛОГИЯ, УЗИ-ДИАГНОСТИКА, КОМПЬЮТЕРНАЯ ЭКГ, анализы крови, мочи, диагностика кожных болезней, ХИРУРГИЯ, ТЕРАПИЯ. ЗООМАГАЗИН. Вызов врача на дом. Лиц. А459884.

● **ВЕТЕРИНАРНАЯ АПТЕКА «АЙБОЛИТ»: ул. Лейтейзена, 3, т. 27-32-52, с 9 до 19 ч., без вых.** ЛЕКАРСТВЕННЫЕ ПРЕПАРАТЫ, ЗООАТРИБУТЫ, КОРМА. Вызов врача на дом.

● **МАГАЗИН «Товары для животных» (ИП Барковский). Оптовая и розничная торговля. Тула, ул. Староникитская, 73-а. E-mail: barkovski@yandex.ru barkovski.narod.ru Тел./факс: 36-70-86; 8-903-658-13-77 (Анатолий).** Работаем с 9 до 17, выходной – воскресенье. ТОВАРЫ ДЛЯ ЖИВОТНЫХ. Корма для кошек и собак: «ХИЛЛС», «ПРО ПАК», «ДАЙМОНД», «НУТРА», «РОЙАЛ КАНИН», «ТРАПЕЗА», «КАТИНКА», «КАЛИНКА» и мн. др., по очень низким ценам. Товары для птиц, рыбок и грызунов. Специальное предложение для клубов, питомников и заводчиков собак. ГИБКАЯ СИСТЕМА СКИДОК!

● **ОПТОВЫЙ СКЛАД «ЗООТОВАРЫ». г. Тула, ул. Октябрьская, 62; тел/факс 47-40-76; 8-903-697-02-97 (Елена), с 10 до 17.** ПРОДАЖА В РОЗНИЦУ ПО ОПТОВЫМ ЦЕНАМ. Доставка кормов на дом.

● **ВЕТЕРИНАРНЫЙ ЦЕНТР. Тула, пр. Ленина, 125, корп. 2 (со двора), тел. 35-78-12, с 10 до 19, вых. вскр.** Диагностика, хирургия, вакцинация. Выезд врача на дом. Ветаптека и зоомагазин: вакцины, сыворотки, витамины, корма.

● **ВЕТЕРИНАРНО-ХИРУРГИЧЕСКИЙ кабинет при цирке: Тула, ул. Советская, 96 (цирк), тел. 31-13-60, без вых., с 10 до 17; сб. и вс. с 10 до 14; среда – день беспл. консульт.** ВЕТЕРИНАРНО-ХИРУРГИЧЕСКАЯ ДЕЯТЕЛЬНОСТЬ. ВСЕ ВИДЫ ОПЕРАЦИЙ, ВАКЦИНАЦИЯ и КОНСУЛЬТАЦИИ. Лиц. А459833.

● **ВЕТЕРИНАРНАЯ ЛЕЧЕБНИЦА «ЛЮБИМЕЦ» ТГООЗЖ «МАЙ», г. Тула, ул. Набережная, 3 (Криволучье, маг. «Дежурка»), с 9 до 20 без вых. Тел. 8-920-277-0002, 8-920-270-90-26.** Все виды хирургических операций, в т.ч. остеосинтез и лечение МКБ. Терапия, диагностика, гомеопатия. Соврем. препараты, корма. ГОСТИНИЦА-ПЕРЕДЕРЖКА ДЛЯ СОБАК. СТАЦИОНАР. ПОИСК НОВЫХ ХОЗЯЕВ, ПОДБОР ЖИВОТНЫХ В СЕМЬИ. Вызов врача на дом. Требуется ВЕТВРАЧ.

● **ВЕТЕРИНАРНЫЙ КАБИНЕТ «ЛЮБИМЕЦ» на Зеленстрое : г. Тула, пр. Ленина, 143.** ВСЕ ВИДЫ ВЕТЕРИНАРНЫХ УСЛУГ. Требуется ВЕТВРАЧ. Тел. 8-920-277-00-43, 8-920-270-90-26.

● **МАГАЗИНЫ «ЗООТОВАРЫ»: маг. «РАДУГА», Тула, ул. Первомайская, 10, с 8 до 21 без обеда;
маг. «ЗООТОВАРЫ», Тула, ул. Чмутова, 162-б, с 9 до 17;
маг. «НОВШЕСТВО», Тула, пр. Ленина, 111, с 8 до 20 без обеда.** Корма: «ROYAL CANIN», «HILL's», «EUKANUBA», «IAMS», «PURINA», «Nutro CHOICE» для кошек и собак от фирм-поставщиков в Россию. Корма для птиц, грызунов и рыб. ОФИЦИАЛЬНЫЙ ДИЛЕР ФИРМЫ «ROYAL CANIN». Аквариумистика, аксессуары для животных, клетки. Вакцины и витамины.

● **ТУЛЬСКИЙ ЦЕНТР ВЕТЕРИНАРНОЙ МЕДИЦИНЫ. г. Тула, ул. Болдина, 70, с 14 до 8 утра; тел.: 38-68-48, 8-920-278-05-27, 8-910-942-40-01, 8-903-843-20-33.** ДИАГНОСТИКА: УЗИ, ЭКГ, лаборат. исслед., кардиомониторинг. ТЕРАПИЯ, ХИРУРГИЯ, ВАКЦИНАЦИЯ, ГОМЕОПАТИЯ, АКУПУНКТУРА, ФИЗИОТЕРАПИЯ. Вызов на дом, в т.ч. ЭКГ и УЗИ. ЧИПИРОВАНИЕ ЖИВОТНЫХ. Треб. ВЕТВРАЧ (ветфельдшер): 8-903-658-14-32.

● **Общественная организация «ТУЛЬСКОЕ ГОРОДСКОЕ ОБЩЕСТВО СОБАКОВОДОВ-ЛЮБИТЕЛЕЙ». Тула, ул. Кирова, 149, тел./факс: 41-48-38, 24-01-54, 48-15-34. Вт.-чт. 16-20, сб. 14-18 ч.** Подбор породистых щенков, клеймение, беспл. консульт. Оформление всех документов в РКФ. Профессиональная стрижка и тримминг собак всех пород. Организация поездок на выставки в другие регионы.

● **ВЕТЕРИНАРНЫЙ КАБИНЕТ «ДРУГ»: г. Тула, ул. Фучика, 20, корп. 1 (р-н обл. больницы), с 10 до 20 ч., сб. с 10 до 17 ч., вых. – вскр. Тел. 8-961-260-01-61.** Все виды ветуслуг: диагностика, терапия, хирургия, лабораторные исследования. Вызов врача на дом. ВЕТАПТЕКА. ЗООМАГАЗИН.

● **МАГАЗИН «ЗООТОВАРЫ»: г. Тула, Красноармейский пр., 4, тел. 8-915-789-88-03.** ВЕТЕРИНАРНАЯ АПТЕКА. ЗООТОВАРЫ. КОРМА «Hill's», «Purina», «Royal Canin», «Nutro Choice», а также все корма продаются в развес.

● **ВЕТЕРИНАРНЫЙ ВРАЧ. Тел. 39-62-73.** Ветеринарная помощь: выезд врача на дом. Кастрация, стерилизация, вакцинация, диагностика, терапия. Постановка капельниц, инъекции с выездом врача на дом. Лиц. А469026.

● **ВЕТЕРИНАРНЫЙ КАБИНЕТ «ЗООСАЛОН». Тула, ул. Пирогова, 8, тел. 8-920-275-60-21, 8-915-180-81-50, с 10 до 17 ч.** ДИАГНОСТИКА, ТЕРАПИЯ, ХИРУРГИЯ, ВАКЦИНАЦИЯ. ВЕТАПТЕКА. Вызов на дом. Лиц. А450174.

● **ВЕТЕРИНАРНАЯ КЛИНИКА «БЕРКУТ», Тула, ул. М. Жукова, 5 (Мясново, кон. ост. а/л №16/10), тел. 39-55-98, с 9 до 18; 8-906-623-28-67, сб. и вс. вых.** Все виды операций, вакцинация и консультации. Прием всех видов животных и птиц. Выезд на дом. Лиц. А469325.

● **ВЕТЕРИНАРНЫЙ ВРАЧ. Тел. 8-906-626-64-20.** Круглосуточно. Выезд врача на дом. ЧИПИРОВАНИЕ. Тула и пригород.

● **ВЕТЕРИНАРНЫЙ КАБИНЕТ. ВЕТЕРИНАРНАЯ АПТЕКА. г. Тула, ул. Кутузова 102; тел. 45-10-88, 8-920-742-42-23.** Консультации, регистрация, чипирование, терапия, хирургия. Стрижка колтунов. Выездная ветеринарная служба.

Парни из команды «МАКСИМУМ-Томск» не боятся показать дулю сотруднику милиции...

...а осетины из «ПИРАМИДЫ» обмениваются веселыми пенделями!

Сергей БИРЮК.
Фото Сергея КИРЕЕВА.

КВНщики привезли в Тулу надувных баб

В Туле выступили сразу две команды Высшей лиги КВН – «МАКСИМУМ» (Томск) и «ПИРАМИДА» (Владикавказ). Корреспонденты «Слободы» записали для вас их лучшие шутки.

Команда «МАКСИМУМ»

– Сынок, кем ты хочешь стать?

– Садовником, чистильщиком бассейнов и сантехником!

– Мать, похоже, он все-таки нашел ту самую кассету!

• • •

Случай в мебельном магазине.

– У нас вчера была свадьба, нам подарили квартиру, и мы хотели бы купить кровать.

– Ха-ха-ха! Кровать для молодоженов, чтобы там ха-ха-ха? Сейчас мы вам подберем кровать...

– Дайте лучше тумбочку!

– А может лучше стол или кухонный гарнитур, чтобы там ха-ха-ха и хо-хо-хо?

– Мы возьмем люстру и пойдем!

– Ха-ха-ха, хо-хо-хо, люстру... А как это?

– А иди сюда, я тебе сейчас покажу, как это!

• • •

– Дважды два – семь. Нет, многовато... восемь. Ой, молодец я, конфетку мне, конфетку! А Норвегия – столица Польши. Молодец я, молодец, не зря в школе учился. Конфетку мне, конфетку, конфеточку...

– Вы кто?

– Я – человек, который читает мысли президента США Джорджа Буша-младшего!

• • •

– Ну, давай, Познер, задавай свой вопрознер!

• • •

– Люська моя забеременела!

– Поздравляю, а знаешь от кого? От меня!

– ...

– Да ладно, шутка, пошутил я!

– Люська – это моя собака!

Косте МАЛАСАЕВУ, актеру и автору команды «Максимум», на сцене ДК ТОЗ неожиданно поплохело...

Команда «ПИРАМИДА»

Распространитель с сумкой наперевес звонит в дверь квартиры:

– Здравствуйте, а вы верите в Бога?

Жилец:

– Нет!

Распространитель (открывая сумку):

– Тогда... купите хотя бы кокаин!

• • •

Случай возле роддома. Пятеро мужиков кавказской национальности под окнами.

– Фатима, Фатима!

– А?

– Фатима, кто?

– Аслан!

Четверо подходят поздравить пятого:

– Во, Аслан, молодец, красавчик!

• • •

– Чей красный «Ламборджини» стоит у входа в зал?! Там пробка образовалась, людям ни зайти ни выйти! Чей «Ламборджини»?

– Что ты орешь-то, это же твой.

– Я знаю... но в зале-то еще не все знают!

• • •

– Следующий наш номер – это номер счастья... Покажи его десяти своим друзьям, и твое желание обязательно сбудется!

• • •

– Узнав о том, что Дженнифер Лопез называет себя Джей Ло, Хулио Иглесиас ушел с эстрады.

• • •

Первый владикавказский гей-клуб открылся вчера в Австралии, от греха подальше.

• • •

Аптека во Владикавказе.

Юноша: – Дайте, пожалуйста, презервативы.

Аптекарша: – Вот молодой человек, возьмите пачку!

Входит девушка: – Тимур, ну сколько можно тебя ждать... Ой, тетя Фатима! А мы вот с Тимуриком в кино собрались...

Аптекарша: – А я знаю, он у меня только что три билета купил.

Девушка: – А зачем три? Вы с нами пойдете?

Аптекарша: – Да нет, этот фильм я уже видела.

• • •

Осетинские ученые скрестили горох и коноплю. Гибрид так и называется: «И смех, и грех».

РАЗМИНКА

ВАРЕНЬЕ ИЗ ФЕЙХОА – НЕВКУСНОЕ!

Основная программа КВНщиков – это домашние заготовки. А как парни умеют импровизировать? Тульские зрители задали свои вопросы веселым и находчивым и проверили это.

«МАКСИМУМ»	«ПИРАМИДА»
Из клубники делают клубничное варенье, из малины – малиновое. А какое варенье делают из фейхоа?	
– А фейхоа его знает!	– Ну, мы не пробовали, но явно не очень вкусное.
Какие нужно сделать шпаргалки, чтобы на отлично сдать государственные экзамены?	
– С очень большим вырезом.	– Тысячерублевые.
У вас в команде нет ни одной девушки. Это дискриминация?	
– Нет, это пластическая операция!	– Они в декрете! Мы их сдуваем, они в гримерке лежат! А вообще во Владикавказе нет женщин...
Скоро новогодние праздники, а начальница сказала, что мы будем работать. Что мне делать?	
– Я так понял, вы в сауне работаете?	– Бухайте прямо на работе!
Я сегодня – на КВН. А вы что делаете вечером?	
– Сегодня ночью мы с ребятами... едем во Владимир!	– То же самое, только с продолжением.
Крошки от печенья в постели. Они всех раздражают или только меня?	
– А ты спи с целыми пряниками!	– Ну, если крошка симпатичная... И вообще, в постели не кушать надо!
Как вы думаете, я понравлюсь его маме?	
– Я понравлюсь твоей маме!	– Я думаю, ты больше понравишься его папе!
Когда красота спасет мир?	
– Когда красота спрыгнет с балкона!	– Когда мир начнет бухать!
Как на Кавказе в первый раз?	
– А фейхоа его знает!	– Как полагается: чтобы родители все видели, чтобы никаких движений левых там не было!

MySLO.ru > Газета «Слобода» > Любимцы публики
Оценить статью
Добавить комментарий

Дополнительные фото- и видеоматериалы – на MySLO.ru > Газета «Слобода» > Любимцы публики.

ЧТО БЛЕСТИТ У КОТА?

Привет всем! Давно не виделись, давайте веселиться!

Тулячка Анжела Леонова в этом году, возвращаясь с юга, увидела в Ельце вот такую занятную рекламу. «Было очень смешно, – пишет Анжела. – Вот так блестят крыши в Ельце!» Ничего удивительного, Анжела! Просто у них в Ельце очень СТАРАТЕЛЬНЫЕ рабочие.

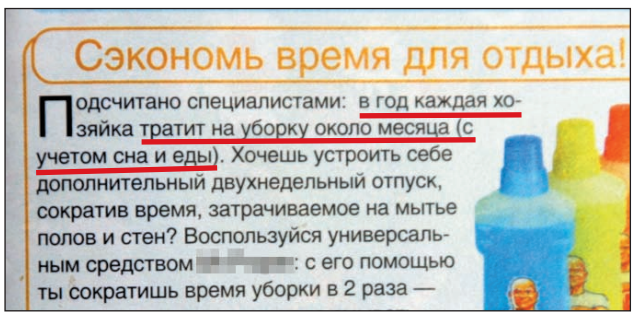

В одном из популярных журналов наша читательница Людмила Ковалева из Тулы обнаружила просто потрясную информацию. В рекламе одного известного моющего средства буквально сказано, что «в год каждая хозяйка тратит на уборку около месяца С УЧЕТОМ СНА И ЕДЫ». Мужики, вы думаете, ваши жены спят? Подкрепляются на кухне? Нет! Они убираются, чистят, моют… Все для вас, между прочим.
А может, это был тайный рекламный призыв для женщин спать с мистером Пропером?!

Наш ответ виагре! (Прислала Ольга, Тула).

Вот такой рекламный стенд красуется на одном из тульских рынков. Смотрите на образец «обуви на все случаи жизни» и представляйте: себя в этих валенках на диване перед телевизором, свою компанию на шашлыках у костра – в той же обуви, спринтеров на беговой дорожке, загребающих в них же. Удобно, модно, смело!
(Фото прислала Елена Новайкова, Тула).

Этот молодой человек, видно, решил явным образом показать свое отношение к торгашам, гуляющим по пляжу. Наверное, совсем достали, причем так, что уже слов не хватает!
(Евпатория, фото сделал Олег Чертилин).

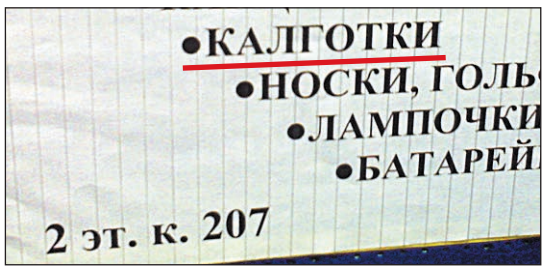

Вообще мы всерьез озаботились качеством этих кАлготок. Сразу на ум пришло кое-какое однокоренное слово, которое явно не в пользу покупки…
(Прислала Светлана Берлева, Тула).

«Фото сделал в Хургаде, – пишет наш постоянный читатель Александр Кошельков. – Искали с друзьями какой-нибудь ресторанчик, и вот на глаза попалась вывеска «Палки-еПки». Смеялись долго. Да еще оказалось, что это чудо-название магазина «одежды и аксессуаров»!»

ВНИМАНИЕ, КОНКУРС!

РАСШИФРУЙ НОМЕР

МЫ ОБЪЯВЛЯЕМ для вас, дорогие читатели, новый конкурс «Расшифруй номер». Придумайте свои версии расшифровки автомобильных номеров и пришлите к нам в редакцию вместе с фото госномера.

А чтобы вам не было скучно, вот вам живой примерчик:

- **Елка (из) Московского района**
- **Еду с моря на работу**
- **Еду медленно размышляя**
- **Ездить можно разно**
- **Еще могу работать**
- **Евгений материт рабочих**
- **Елена мешает работать**

Присылайте фото на адрес редакции или **e-mail: buzin@sloboda.tula.ru**, диктуйте по телефону: **23-55-99.**

Автор самых остроумных расшифровок получит фирменные «слободские» призы!

ИТОГИ КОНКУРСА

ЧТО БЫ ЭТО ЗНАЧИЛО?

СЕГОДНЯ мы публикуем последнюю порцию приколов из рубрики «Что бы это значило».

- Какая чудная картина: толпа людей, тетя – красные штанишки и ползающие пьяные парнишки.
- «Не умеете грызть гранит науки, грызите землю», – сказал преподаватель археологии двум студентам-задолжникам.
- На земле – трава, на траве – «в дрова»...
- Грызть, жевать, глотать и не сдаваться!
- Скованные одной... резинкой.
- Не подходите к нам вы близко: мы тигрята, а не киски!
- Когда в товарищах согласья нет, на лад их дело не пойдет...
- Вышли парни на поляну
  Рвать резинку от трусов:
  Ох, нелегкая задача
  У этих славных молодцов!
- Парень тот, что справа, победить не смог: его противник провел удар между ног.
- Какая борьба за бутылку пива!
- Вася, не сдавайся: отталкивайся руками и ножками брыкайся!
- Соревнования по скоростному поеданию травы закончились неудачно для обоих соперников: победила трава, которая неизменно возвращалась на свое прежнее место...
- Все умеют ловить кузнечиков руками – вы попробуйте зубами!
- Мы знаем точно, невозможное возможно: влюбились мы в сверчков так неосторожно.
- Зачем, зачем ты меня ударил? Зачем нарушил мой покой?

Руслан Слиденко (п.Скуратово).

- **Ба, знакомые все «лица»: Тяни-толкай на странице!**
- **Бутыль самогона стоит на лугу, отхватим приз через все «не могу»!**
- **Шаг вперед, рывок назад. Для идиотов агрегат!**

Тамара Борецкая, Тула.

Победил в конкурсе **Руслан Слиденко:** и количеством, и качеством. Ждем в редакции за призом!

ДОРОГИЕ ЧИТАТЕЛИ! Присылайте приколы по адресу: 300026, Тула-26, а/я 1431, звоните по тел. 23-55-99, e-mail: polkovnik@sloboda.tula.ru, ICQ: 234258698. Вы можете сами выложить прикольные фото на MySLO.ru > Фотоальбом.

Ведущая рубрики Юлия КОРОЛЕВА.

Веселые байки и приколы – на MySLO.ru > Форум > Общие > Шутки-прибаутки.

ГДЕ В ТУЛЕ НАЙТИ ЮРИСТА

Путеводитель по городским юридическим конторам

ООО «ЮРИДИЧЕСКИЕ ТЕХНОЛОГИИ»
Ул. Литейная, 4 , тел.: 47-25-90, 47-24-60
● Регистрация. ● Ликвидация. ● Внесение изменений в учредительные документы.

ООО «ЗАЩИТА ВАШИХ ПРАВ»
Ул. М. Горького, 37, тел.: 34-50-80, 34-44-33
● Весь спектр юридических услуг.

ООО «АЛЬБЕРТ»
Ул. Менделеевская , 9, тел.: 31-19-69, 31-21-76
● Нестандартные схемы в урегулировании споров со страховыми компаниями. ● Представительство в ГИБДД, судах.

ООО «МЕЖДУНАРОДНАЯ ШКОЛА КОНСУЛЬТИРОВАНИЯ – ТУЛА»
Ул. Дзержинского, 10, оф. 7, тел.: 36-46-88, 30-40-45
● Аудит. ● Юридическое сопровождение. ● Налоговый консалтинг. ● Подписка. ● 1С.

ООО «ЮрПрофГрупп»
Ул. Советская, 112, тел.: 8-910-555-04-03, 20-89-06, 30-43-23
● Юридическое сопровождение финансово-хозяйственной деятельности.

ООО «ЮРДИЗАЙН»
Красноармейский пр., 1, п-д 4, тел.: 20-45-74, 21-13-88
● Сделки с недвижимостью. ● Регистрация. ● Представление в судах.

ООО Центр правовой защиты «ГРИФ»
Ул. Марата, 184-б, оф. 114, тел. 41-92-80
● Услуги по защите ваших прав.

«ЦЕНТРАЛЬНАЯ КОЛЛЕГИЯ АДВОКАТОВ»
Ул. Лейтейзена, 5, тел.: 27-13-44, 36-38-69
● Ведение дел в судах. ● Составление любых правовых документов.

ООО Агентство «Правозащита»
Ул. Чапаева/Степанова, 49/52, оф. 234, тел. 40-57-20
● Весь спектр юридических услуг.

ЗАО «Независимая оценка «РЕЗОН»
Пр. Ленина , 46, оф. 410, 412, тел.: 31-14-10, 36-42-39
● Регистрация юридических лиц. ● Недвижимость. ● Оценка.

ТУЛЬСКАЯ ОБЛАСТНАЯ НОТАРИАЛЬНАЯ ПАЛАТА
Ул. Советская, 112, тел. 30-82-93
● Все виды нотариальных услуг.

Адвокатский кабинет «ЗИМУШКА»
Пр. Ленина, 46, оф. 204, тел.: 32-55-19, 8-906-622-10-88
● Оказание всех видов адвокатских услуг.

ООО «ЦЕНТР ЭКСПЕРТИЗЫ СОБСТВЕННОСТИ. ОЦЕНКА»
Ул. Каминского, 24-а, оф. 204, тел. 36-64-45
● Весь спектр услуг.

ООО «ЭТАЛОН»
Ул. Л. Толстого, 91-а, тел.: 31-85-70, 8-906-62-67-999
● Лицензии (строит., МЧС). ● Регистрация и ликвидация. ● Земля. ● Оценка.

ООО «ЮСТУС»
Пр. Ленина, 35, 2-й эт. тел.: 36-11-50, 36-39-66
● Полный спектр юридических услуг. ● Операции с недвижимостью.
НАМ 10 ЛЕТ!

ООО «ПРИЗЫВНИК»
Ул. Оружейная, 15, корп.1 , тел. 404-600
● Юридические услуги по законному освобождению от армии ● Отсрочки от службы в армии.

ООО «НАЛОГОВАЯ КОНСУЛЬТАЦИЯ»
Пр. Ленина, 53, тел.: 36-28-61, 30-70-43, 20-01-07
● Консультации. ● Отчетность. ● Налоговый арбитраж. ● Декларации. ● 3-НДФЛ.

ООО « ГАРАНТ-А»
Пр. Ленина, 96, оф. 209, тел. 35-34-05
● Регистрация. ● Готовые фирмы в наличии и на заказ. ● Лицензии. ● Сертификаты. ● Суды. ● Жалобы. ● Договора.

ООО «ФИНАНСИСТ»
Пр. Ленина, 57, оф. 101, тел.30-42-46
● Все виды финансовых услуг.

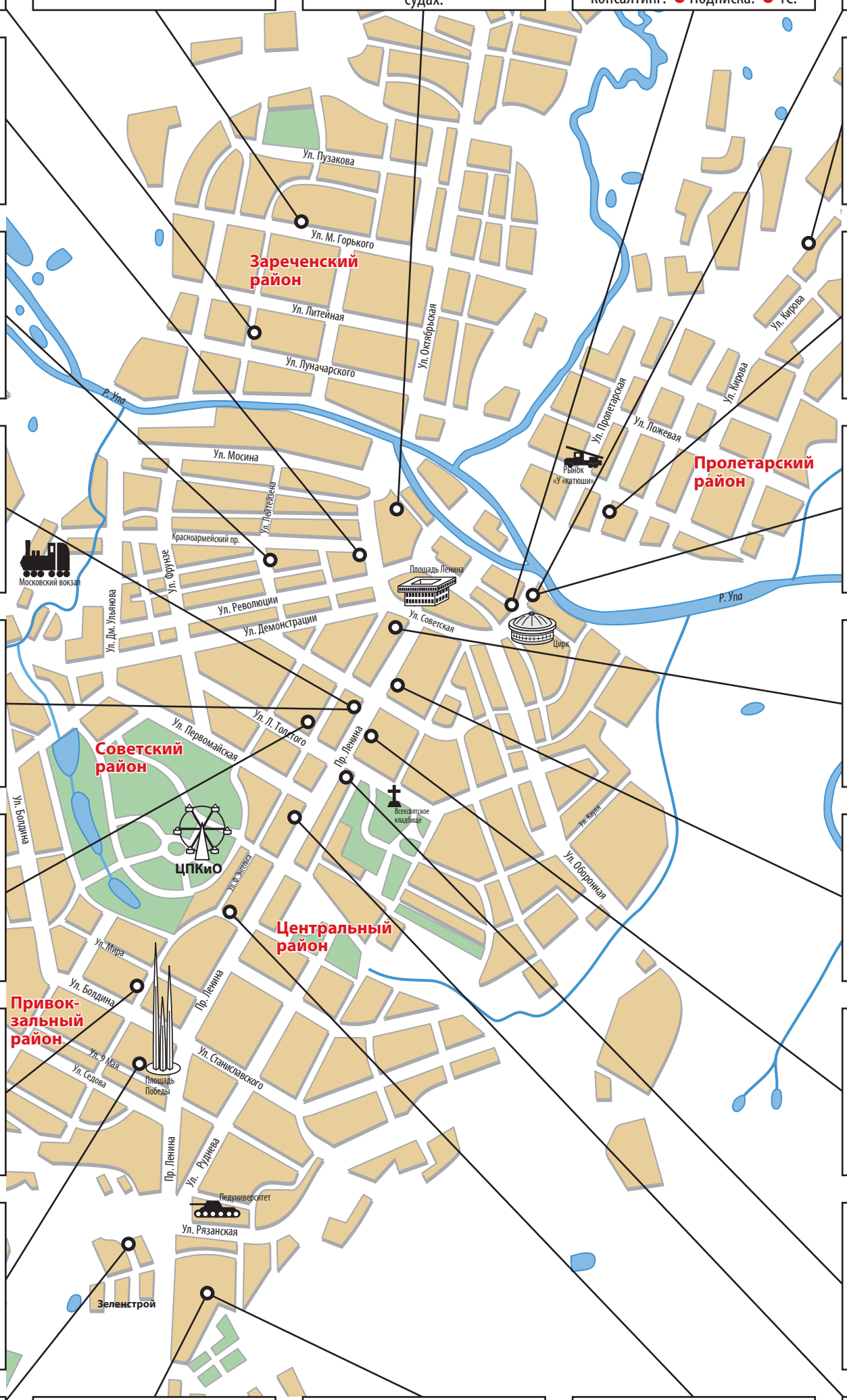

ООО «ЮСТИНИАН»
Пр. Ленина, 104, оф. 223, тел.: 35-20-16, 24-50-05
● Коллегия адвокатов. ● Все виды юридических услуг.

ООО «ЦЕНТР ПРАВОВОЙ ЗАЩИТЫ»
Пр. Ленина, 127, оф. 417, тел.: 23-49-10, 23-31-71
● Регистрация. ● Лицензии. ● Недвижимость. ● Консультации. ● Иски.

ООО «ПАЛЬМИРА»
Пр. Ленина, 127, оф. 416, тел. 23-54-11
● Весь спектр юридических услуг.
Для вас – индивидуально, быстро, качественно.

«АЛИБИ»
Ул. Ф. Энгельса, 151, тел. 33-50-33
В Москве: **621-64-64.**
alibi@ alibi.ru
● Только сложные проекты.
Оригинальные подходы. Не советы, а решения.

АДВОКАТСКАЯ КОЛЛЕГИЯ №8
Пр. Ленина, 60, оф. 2, тел. 31-08-53
● Уголовное, гражданское, хозяйственное право. ● Предоставление интересов в суде.

Отец девочек Владимир АНИКИН (в центре) считает, что Юле и Наде с ним будет лучше. На семейном фото девчонки действительно выглядят счастливыми!

Но Татьяна АНИКИНА все-таки добилась своего: дочерей ей вернули.

ОТ КОГО ВЕНЕВЕЦ ПРЯТАЛ СВОИХ ДЕТЕЙ В ЛЕСУ?

Почти месяц родной отец держал 8-летнюю Надю и 5-летнюю Юлю Аникиных в дачном поселке под Москвой.

На днях стали известны подробности громкого дела, связанного с исчезновением двух юных жительниц Венева. Оказалось, в провинциальном городке разыгралась «мыльная опера»: в борьбе за детей бывшие супруги объявили друг другу войну...

Сергей МУРАТОВ.

– В конце сентября к нам обратилась 33-летняя жительница Сочи Татьяна Аникина, – рассказывает **Сергей Муратов**, начальник угро Веневского РОВД. – Женщина заявила, что в 2005 г. свекровь забрала двух ее дочерей из Сочи в Венев на пару недель – погостить, а оставила у себя на 2 года.

По версии заявительницы, все это время ее муж Владимир, с которым они уже не жили, но официально разведены не были, незаконно препятствовал возвращению девочек домой.

16 августа 2007 г. Центральный суд Сочи узаконил развод и решил, что Надя и Юля должны остаться с мамой. С этим судебным решением женщина и приехала в Венев. Но детей там не оказалось.

– Сомнений в том, что к исчезновению девочек причастен их отец, не было, – говорит Муратов. – Найти девочек оказалось непросто: Владимир работал в Москве, а его родители молчали.

Розыском детей занялись и судебные приставы. По некоторым данным, дело взял под контроль губернатор Вячеслав Дудка. Сыщики пытались найти Аникина на работе. Но, когда зашли в офис столичной компании, Владимир сбежал по пожарной лестнице!

Но операм все же удалось найти детей. 23 октября Аникина задержали в Веневе и убедили показать место, где спрятаны дети. Выяснилось, что Надя и Юля жили в доме знакомых Владимира в Подмосковье. Вскоре Татьяна забрала девочек в Сочи.

Между тем родители Владимира, Людмила Николаевна и Алексей Аркадьевич, обжаловали решение Сочинского суда и действия милиции.

Сначала семейная жизнь Владимира и Татьяны складывалась более чем удачно.

– Мы переехали в Веневский район из Казахстана в 1994 г., – рассказывает Людмила Николаевна. – Вместе с собой мы привезли девушку Володи, Татьяну. В 1999 г. родилась Надя, а через три года – Юля. Чтобы прокормить семью, сын нашел работу в Москве. Вскоре в столицу поехала и Таня. Мы не возражали, хотя девочки постоянно болели. Татьяна пропала на 3 месяца. Володя приезжал к девочкам каждые выходные, а мать нет. Надя и Юля скучали, постоянно плакали.

Прошел год, прежде чем Аникины узнали, что Татьяна живет и работает в Сочи.

– Она приехала к нам и заявила, что забирает детей, – говорят Аникины. – Сын попытался наладить отношения с Таней, готов был бросить работу и переехать в Сочи. Но та дала ему от ворот поворот: в Сочи у нее был покровитель – бизнесмен.

В декабре 2005 г. Владимир привез детей в Венев на каникулы.

– Состояние здоровья внучек, а особенно Нади, повергло нас в шок, – плачет Людмила Николаевна. – Надя болезненный ребенок, но за 4 месяца, что она была в Сочи, в ее медкарточке не появилось ни одной записи врачей. Ею просто не занимались. Мы стали водить внучку по врачам, оставив у себя и после каникул.

Бабушка и дедушка девочек, Людмила и Алексей АНИКИНЫ, обвиняют бывшую невестку: мол, бросила детей на 2 года, а теперь спохватилась!

В июле 2006 г. Татьяна снова появилась в Веневе и предложила Владимиру у нотариуса подписать «отказную» на детей. Но помешали сами девочки. Они вцепились в отца и умоляли: «Папа, не отдавай нас! Хотим жить с тобой!»

– После этого Таня исчезла на год, – говорит Людмила Аникина. – Она даже не звонила детям. А 5 сентября мы получили копию решения суда.

Аникины подали жалобу в суд, а на время ее рассмотрения спрятали детей.

– Самое главное нарушение – то, что дело рассмотрели без ответчика, – сетует Людмила Николаевна. – Нам не дали высказаться, а Татьяна явно оклеветала нас в суде. Кстати, в октябре на Володю напали, жестоко избили и пытали. Может, это Татьяна подослала кого-то, чтобы выбить из него информацию о местонахождении девочек? (Сейчас эту информацию проверяют в прокуратуре. – **Прим. авт.**).

«Слобода» будет следить за развитием этого скандального дела.

ДОРОГИЕ ЧИТАТЕЛИ!
Если вы стали свидетелями происшествия или ДТП, звоните по телефонам: 35-48-14, 23-55-99, пишите на e-mail: varenkov@sloboda.tula.ru.

Ведущий рубрики Андрей ВАРЕНКОВ.

MySLO.ru > Газета «Слобода» > > Дежурная часть
Оценить статью
Добавить комментарий

ФГУП «Ведомственная охрана объектов промышленности РФ», филиал «Тульский»
Оказывает все виды охранных услуг, предусмотренные законодательством
Требуются контролеры: мужчины и женщины,
годные по состоянию здоровья к охранной деятельности, образование не ниже среднего, возраст от 18 лет.
Тел. 33-22-20.
Лиц.№96 от 31.05.2002, лиц.№37 от 13.05.1998, лиц.№ 93 от22.03.2002
НА ПРАВАХ РЕКЛАМЫ

ПРИГЛАШАЕМ В ТУЛУ И МОСКВУ
АДВОКАТОВ или ЮРИСТОВ (до 35 лет)
С ОРИГИНАЛЬНЫМ МЫШЛЕНИЕМ, А ТАКЖЕ
ГЕНИАЛЬНЫХ СТУДЕНТОВ
• СХЕМЫ И ТЕХНОЛОГИИ
• СОЛИДНАЯ КЛИЕНТУРА (лидеры Тул.бизнеса, звезды ТВ и кино)
• ФЕДЕРАЛЬНЫЙ УРОВЕНЬ
«АЛИБИ»®
т.: 33-50-33,621-64-64
НА ПРАВАХ РЕКЛАМЫ

С Новым ...!

Специальное предложение с 15 ноября 2007 г. по 31 января 2008 г.

15550 руб.*

КОМПЬЮТЕР FORMOZA D3800+
- Двухъядерный процессор AMD Athlon™ 64 X2 3800+
- Socket AM2: AMD690G • 1GB
- 160GB • DVD-RW • FDD 3"

+ Монитор TFT 17"

20550 руб.*

КОМПЬЮТЕР FORMOZA D5000+
- Двухъядерный процессор AMD Athlon™ 64 X2 5000+
- Socket AM2: nForce 430 • 1GB
- 250GB • DVD-RW • FDD 3" • CardReader
- ATI Radeon™ X2600 PRO 256 MB PCI-E

+ Монитор TFT 19"

27550 руб.*

КОМПЬЮТЕР FORMOZA D6000+
- Двухъядерный процессор AMD Athlon™ 64 X2 6000+
- Socket AM2: AMD 580x ATX • 2GB
- 320GB • DVD-RW • FDD 3" • CardReader
- ATI Radeon™ X2600 XT 256 MB PCI-E

+ Монитор TFT 20"

ПОДАРКИ КАЖДОМУ

покупателю компьютера на сумму до: 12000 руб

Акция проводится с 15 ноября по 31 января 2008 г.
Подарки выдаются покупателям всех компьютеров Formoza с монитором, кроме акционных.
Денежный эквивалент стоимости подарков не выдается.
Подробности в местах продаж.

FORMOZA™
если вы думаете о будущем

*Цены действительны при оплате за наличный расчет.
Внешний вид компьютера может отличаться от изображенного в рекламе.

Телефон для справок 7-00000

Приглашаем Вас за покупкой в наши магазины:
г. Тула, Красноармейский пр-кт, 36 г. Киреевск, ул. Мира, 19а

«МОЙ КОМПЬЮТЕР» – ЭТО МОЙ ВЫБОР!

Никто не расскажет о магазине лучше, чем его покупатели. И чтобы выяснить, так ли уж все здорово в магазине «Мой компьютер», как говорят, мы задали несколько вопросов одному из его покупателей…

Знакомьтесь: Никита Медников, дизайнер, живет в Киреевске, в субботу приехал в Тулу за компьютером. В **«Моем компьютере»** никогда раньше не был, только читал о нем и, в принципе, сюда и собирался за покупкой. Но по пути заглянул в несколько других магазинов.

– Цены хотел сравнить, об условиях кредита узнать – всех денег на компьютер у меня не было, – рассказал нам Никита. – В одном магазине не понравился размер первого взноса– чуть ли не полцены компьютера с меня попросили. В другом оказались только готовые модели, выбрать не из чего, да и дороговато. И еще не устроило то, что ответ о кредите сразу не дают – получается, мне из Киреевска опять придется приезжать, а если откажут – идти куда-то еще. Решил разведать, как дела с ценами и кредитами в **«Моем компьютере»**.

Первое, что меня удивило – это выбор. Здесь есть и **заводские компьютеры, и техника магазинной сборки.** Ассортимент комплектующих впечатляет, а консультанты с полуслова понимают, что тебе нужно. И цены порадовали – тем более, что мне еще и скидку дали. Собрать компьютер пообещали быстро, хотя раньше я слышал, что это занимает 2-3 дня.

Компьютер в кредит – за 260 руб./мес.

Потом я пошел в кредитный отдел, сказал, что хочу оформить покупку в кредит. И здесь тоже предложили выбор: можно взять **кредит с первым взносом** (он здесь не больше 10% независимо от модели – дешовая или супермощная), **кредит без первого взноса и рассрочку без процентов.** Я попросил посчитать всю сумму кредита, оказалось, все очень приемлемо, а не 2-3 цены, как я боялся.

Я подумал и решил: возьму **кредит без первого взноса**! А деньги, которые у меня были, потрачу на что-то еще – компьютерный стол, например. И хотя я опасался, что мне, покупателю из района, кредит так легко не дадут, все прошло очень просто и быстро! Решение о кредите мне сообщили **через несколько минут**, и оно оказалось положительным. У меня попросили **два документа,** оформили все бумаги и поздравили с покупкой. И денег не взяли – кредит по-честному без первого взноса! А если будут вопросы по поводу работы компьютера, я в любой момент могу позвонить в сервисную службу и решить все проблемы.

Домой я уехал на такси, которое для меня вызвал и оплатил **«Мой компьютер»**. Оказывается, здесь даже **доставка бесплатная** в любой район области! Вот это я понимаю – отличный магазин и отличные условия!

Доставка по Туле и ОБЛАСТИ – БЕСПЛАТНО!

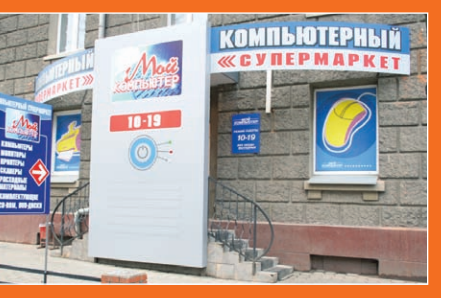

Магазин «Мой компьютер» всегда готов предложить выгодные условия покупки!

Новый «Мой компьютер» – огромный супермаркет компьютеров на Красноармейском проспекте.

- Компьютерный супермаркет «МОЙ КОМПЬЮТЕР» – ул. Первомайская, 9, тел. 31-86-95
- Компьютерный супермаркет «МОЙ КОМПЬЮТЕР» – Красноармейский пр., 13, тел. 27-43-70
- Супермаркет «МОЙ КОМПЬЮТЕР» – ул. Кирова, 25, тел. 40-55-59
- «Компьютерный рай» – ул. Советская, 17, тел. 27-72-94

НА ПРАВАХ РЕКЛАМЫ

НА ПРАВАХ РЕКЛАМЫ

НА ПРАВАХ РЕКЛАМЫ

НА ПРАВАХ РЕКЛАМЫ

ТЕЛЕФОНЫ ОТДЕЛА РЕКЛАМЫ «СЛОБОДЫ»:
23-11-66, 23-33-55, 23-33-99, 35-40-94, 35-02-52, 35-07-12, 35-75-91 (факс), 23-33-22 (факс).

ОФИЦИАЛЬНО

Управление ФСБ России по Тульской области проводит отбор кандидатов (для комплектования воинских должностей солдат, матросов, сержантов и старшин) на военную службу по контракту в Пограничное управление ФСБ России по Калининградской области.

Кандидаты принимаются в возрасте от 18 до 38 лет, имеющие среднее (полное) общее, среднее профессиональное или высшее образование, годные по состоянию здоровья. Служба по контракту в Пограничном управлении ФСБ России заменяет собой обязательную срочную службу, предусмотренную федеральным законом РФ №53 «О воинской обязанности и военной службе». В соответствии с законодательством военнослужащие обеспечиваются социальными льготами:

- ежемесячное денежное довольствие до 15 тыс. руб.,
- ежегодный бесплатный проезд на себя и членов семьи (жена, дети) к месту проведения отпуска и обратно по России. Продолжительность отпуска – 45 суток, из них 30 суток основного отпуска и 15 суток за службу на погранзаставе),
- предоставляется служебное жилье.

По вопросам приема обращаться в отдел кадров по адресу: **Тула, Садовый переулок, 1 и по тел.: 32-86-76, 31-27-91, 32-86-41.**

Управление ФСБ России по Тульской области на конкурсной основе проводит отбор и направление лиц, имеющих среднее (полное) общее, среднее профессиональное образование для поступления в 2008 году в высшие учебные заведения ФСБ России пограничного профиля (Голицынский, Калининградский, Курганский, Московский и Хабаровский пограничные институты).

Кандидаты на учебу из числа гражданской молодежи принимаются в возрасте от 16 до 22 лет. Лица, прошедшие военную службу, – до достижения ими 24 лет.

Прием заявлений на учебу в институты пограничного профиля проводится до 1 февраля 2008 года.

По вопросам приема обращаться в отдел кадров по адресу: **Тула, Садовый переулок, 1 и по тел.: 32-83-12, 31-27-91.**

НА ПРАВАХ РЕКЛАМЫ

ЕСТЬ МНЕНИЕ

ПРОФЕССИОНАЛЬНАЯ КОМАНДА СТРАНЫ СОЗДАНА!

В нашей области, в нашей стране много профессиональных квалифицированных людей, которые соответствуют реалиям сегодняшней жизни: они хорошо образованы, понимают рыночную экономику и готовы прийти во власть, чтобы улучшить положение людей. Для того чтобы найти таких людей, помочь им реализовать свой потенциал, партия «Единая Россия» инициировала проект «Профессиональная команда страны».

Эту инициативу на встрече с фракцией **«Единая Россия»** Государственной Думы поддержал наш Президент Владимир Путин: «Нужна работа, как со своими молодыми партийными кадрами, так и с беспартийными профессионалами. Им партия может предоставить хорошую возможность реализовать себя в государственной или партийной работе. Убежден, что предстоящие выборы должны открыть новые возможности и новые перспективы для людей, которые хотели бы послужить стране!»

7 ноября состоялось чествование лауреатов федерального и регионального уровней конкурса. Победителей поздравил губернатор Тульской области, член регионального политсовета партии **«Единая Россия»** Вячеслав Дудка.

– Сегодня в зале собралось много специалистов, которые уже обладают достаточным уровнем знаний, профессиональным опытом. Эти люди идут во власть не для того, чтобы получить личные дивиденды, а для того, чтобы включиться в процесс улучшения качества жизни наших земляков и жителей всей России, – отметил губернатор и пожелал победителям удачи в непростом деле возрождения нашей великой страны.

Вручая дипломы лауреатам проекта, первый заместитель секретаря регионального политического совета партии **«Единая Россия»** Владимир Афонский подчеркнул:

– Проект позволил открыть новые возможности для молодых кадров, всколыхнул общественное мнение. Впервые будет сформирована профессиональная база данных на государственном уровне – единый кадровый резерв лучших управленцев в различных сферах.

– Я всегда поддерживаю предпринимателей, так как на своем опыте знаю, сколько сил надо вложить в собственное дело, чтобы оно дало необходимые результаты. Я горд тем, что в нашем городе живут такие люди, которые оказались достойны войти в «Профессиональную команду», созданную **«Единой Россией»**. Вместе мы сможем достигнуть очень многого, – сказал, поздравляя победителей, депутат областной Думы, член фракции **«Единая Россия»** Сергей Фролов.

Один из лауреатов конкурса, генеральный директор ОАО «Управляющая компания по ЖКУ» Андрей Стукалов отметил:

– Я рад, что вошел в состав «Профессиональной команды страны», – это открывает новые возможности для профессионального роста. Общественное признание приятно и почетно, особенно для работника сферы услуг. Моя цель – высокое качество услуг ЖКХ без того драконовского роста цен, который все мы помним. Несмотря на трудности, тяжелое наследство – задача эта выполнимая. Хорошо, что партия занялась кадровыми вопросами в масштабах страны, не болтовней, как многие, а реальной работой. Именно такой должна быть партия Путина.

По замыслу инициатора и организатора проекта – партии **«Единая Россия»** – «Профессиональная команда страны» – это четкий механизм, который будет работать постоянно. Одна из важнейших задач правящей партии, которая мыслит стратегически, на перспективу, – системная работа по отбору и подготовке кадров, поскольку современных управленческих кадров не хватает, особенно остро эта нехватка ощущается сегодня, когда страна идет по пути развития. Поиск и подготовка кадров – фундамент для развития инновационной экономики, для модернизации страны. И войти в «Профессиональную команду страны» сможет каждый.

Победителей проекта «Профессиональная команда страны» поздравил губернатор Вячеслав ДУДКА.

«Профессиональная команда страны» – это команда единомышленников, тех людей, которые смогут вместе с **«Единой Россией»** реализовать план Путина, – в масштабах всей России, в каждой республике, каждом крае и области.

Оплачено из избирательного фонда Тульского регионального отделения Всероссийской политической партии «Единая Россия».

ФИЛИПП ТОСКУЕТ ПО ПРИМАДОННЕ

Лариса ТИМОФЕЕВА,
фото Сергея КИРЕЕВА.

12 ноября поздравить работников Сбербанка России с их профессиональным праздником приехал Филипп Киркоров.

Артист подкатил к зданию ДК ТОЗ на белом «Лексусе». За рулем автомобиля сидел личный шофер певца. Многочисленный коллектив Киркорова – музыканты, танцоры, администраторы, охранники – ехали на автобусе.

Концерт Филиппа был заявлен на восемь часов вечера. Но Киркоров появился на сцене лишь в 20.45.

– В прошлом году Буйнов к нам вовремя вышел, – сказала одна зрительница. – А Филю уже почти час ждем...

– Он звезда другого параметра, – ответила ей соседка. – У него орбита больше. Пока облетит...

Но задержка концерта не была связана со звездными «закидонами» артиста. Все это время Киркоров распевался. В конце ноября – начале декабря у артиста будут сольники в Москве, к которым Филипп тщательно готовится. Киркоров поет вживую, а чтобы совмещать вокал и танцы на сцене, Фил берет уроки дыхательной гимнастики у специалистов.

Когда король поп-музыки вышел на сцену, зал взорвался аплодисментами. Выглядел Филипп посвежевшим и похудевшим. Первую часть программы он пел новые песни, а к середине разжег публику старыми хитами. Танцоры из шоу-балета «Рецитал» сделали выступление Филиппа зрелищным и ярким.

– Спасибо, что вы сегодня пришли на эту встречу, – обратился артист к зрителям. – За то, что столько лет вы позволяете мне петь для вас. Я хочу кричать вам «бис!».

ИЗ ДОСЬЕ «СЛОБОДЫ»

Филипп Бедросович КИРКОРОВ

Родился 30 апреля 1967 г. в Болгарии.

Окончил музыкальную школу по классам фортепиано и гитары, музыкально-педагогическое училище им. Гнесиных.

15 марта 1994 г. женился на Алле Пугачевой. Сейчас разведены.

Двукратный обладатель Всемирной музыкальной премии (Монте-Карло) в номинации «Лучший российский исполнитель». Четырехкратный лауреат национальной российской премии «Овация».

В проигрыше песни «Единственная моя» Филипп вспомнил Аллу:

– Будьте счастливы, берегите любовь! Я вот столько лет пою о любви, а свою пропел...

В дань уважения к бывшей супруге Филипп внес в свой репертуар несколько песен Пугачевой, в которых она была не только исполнительницей, но и автором.

Концерт, рассчитанный на полтора часа, продлился два с половиной.

Пока шел концерт, нам удалось пообщаться с людьми из окружения артиста и узнать некоторые новости из жизни Фила.

Киркоров сейчас вплотную занялся своим внешним видом. За лето певец располнел, позволив себе расслабиться и есть свою любимую еду: гамбургеры, картошку фри и пепси. Результат налицо, точнее – на животе.

Сейчас Фил регулярно ходит в фитнес-клуб, а из своего рациона исключил все калорийные продукты и спиртное. Филиппу уже удалось сбросить 6 кг. Чтобы не сорваться, в Туле певец отказался даже от праздничного «сбербанковского» ужина.

Еще поговаривают, что у Киркорова сейчас не все в порядке с финансами. Говорят, артист брал кредиты на развитие творчества и продюсерскую деятельность, но пока «отбить» их не смог. Ведь на все гастроли он возит «Рецитал», качественный свет и звук (в Тулу он привез 35 человек). И всем нужно платить!

Киркорова можно любить, можно ненавидеть. Но не признать, что это Артист с большой буквы, будет несправедливо.

Выступление Филиппа, по разным источникам, стоит от 25 до 50 тыс. евро. Корпоративы еще дороже. Остается только догадываться, сколько ему заплатили в Туле.

УЛИЧительНЫЙ ОПРОС

А ВАМ ПОНРАВИЛСЯ КОНЦЕРТ?

Спросили мы у зрителей.

Андрей ВОЛКОВ, инспектор валютного отдела «Сбербанка»:

Андрей ВОЛКОВ.

– Киркоров работает на сто процентов, что тут говорить. Технически все выстроено на высоком уровне, у певца прекрасный голос. Но меня все это не очень впечатляет.

Вероника ИСАЙКИНА, главный инспектор сектора обслуживания физических и юридических лиц:

Вероника ИСАЙКИНА.

– На концерте Филипп пел вживую, это смотрится и слушается намного лучше, чем по телевизору. Видно, что артист очень старался. Но два с половиной часа шоу все же много, под конец мне надоело.

Владимир ТОКАРЕВ, старший инженер:

Владимир ТОКАРЕВ.

– Отличный концерт! Мне все очень понравилось: и песни, и балет, и костюмы, и звук на высшем уровне. В общем, Филипп – молодец!

MySLO.ru > Газета «Слобода» > > Любимцы публики
Оценить статью
Добавить комментарий

Дополнительные фото и видео на MySLO.ru > Газета «Слобода» > Любимцы публики.

НА ПРАВАХ РЕКЛАМЫ

Новая коллекция
ШУБ из НОРКИ
каракуль, мутон, нутрия
• Огромный выбор моделей • Широкая гамма цветов
Принимаются к оплате кредитные карты.
Тула, ул. Советская, 16, ост. "Пл. Восстания", тел. 27-27-25.
С 10.00 до 19.00, вс. - с 10.00 до 17.00.
"МЕХА"

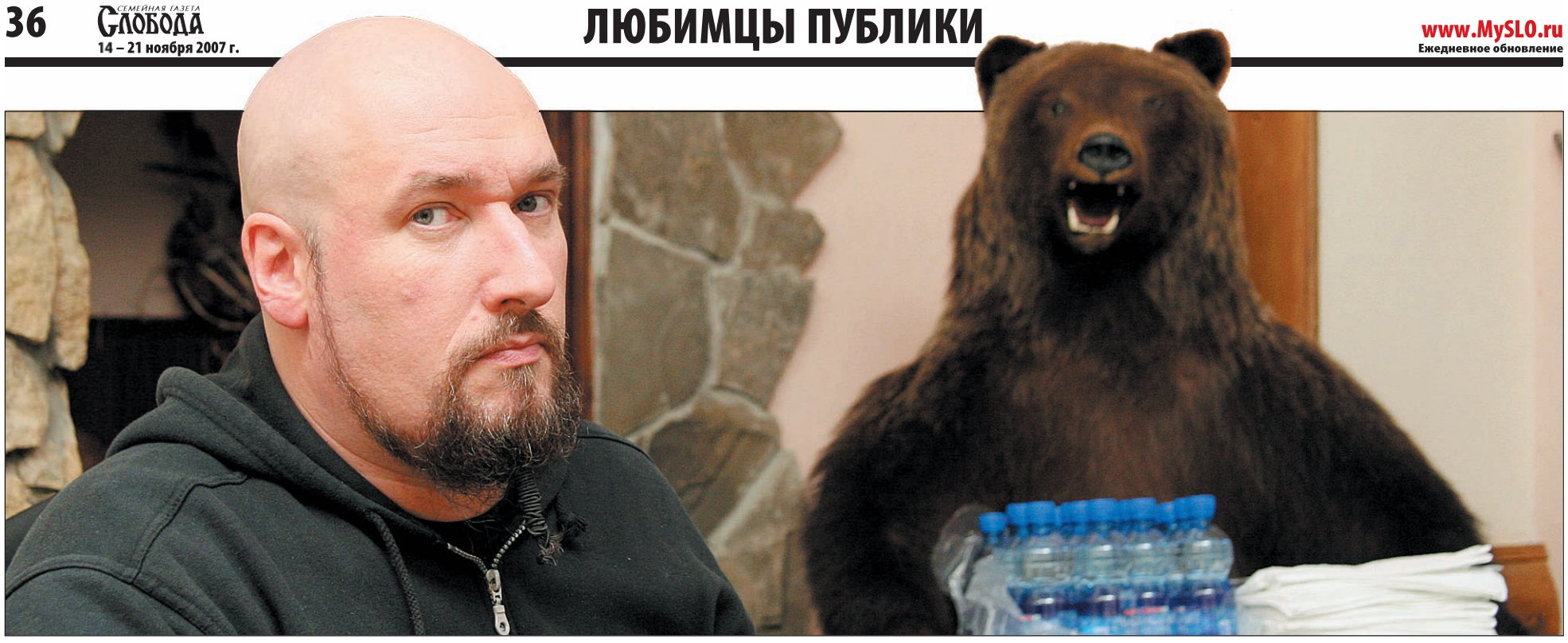

Лидер группы «Rage» немец Питер «Пиви» ВАГНЕР (по совместительству чучельник) встретил русского медведя в ДК Туламашзавода. На поверку медведь оказался низкопробным чучелом!

Сергей БИРЮК.
Фото Андрея ВАРЕНКОВА.

«RAGE» ПОДСУНУЛИ ПЛОХОГО МЕДВЕДЯ

Всемирно известная металл-команда «Rage» из Германии дала в Туле эксклюзивный концерт.

В гастрольный график легендарных немецких металлистов «с российской примесью» Тула попала впервые. Немцы из «Rage» – люди не маленькие. Поэтому гостиницу с большими кроватями, способными выдержать 120–150 кг, искали долго. Плотно поужинав салатами, мясом и овощами в одном из ресторанов, ребята отправились на площадку ДК Туламашзавода. Немцы и в музыкальной жизни оказались крайне педантичными – отстраивались около часа, пока лидер «Rage» Пиви не удовлетворился звуком.

На интервью перед концертом в ДК Туламашзавода на вопросы корреспондентов отвечал в основном наш соотечественник – гитарист группы Виктор Смольский, известный своей работой с группами «Песняры» и «Кипелов». Сейчас Виктор постоянно живет в Германии.

Хотелось узнать, права ли пословица – что русскому хорошо, то немцу смерть? Но Смольский отказался задавать этот вопрос коллегам.

– Юмор немцев сильно отличается от нашего, – сказал он, рассмеявшись. – Они не поймут! От себя скажу, что это не так.

Принято считать, что маститые команды приезжают в Россию в основном для того, чтобы «срубить бабла побыстрому» на раскрученном имени, а не на качестве звука. В случае с «Rage» было совершенно наоборот: группа играет по 120 концертов в год и заинтересована в нашей стране скорее духовно.

– Нас удивила публика в России, – говорит Пиви. – Никто в Германии не догадывается, что у вас такая клевая роковая публика. Все думают, что Россия – это водка да медведи, и музыку здесь никто не знает и не любит. Я вижу, как фэны голодно смотрят на сцену во время концертов, как наслаждаются нашей музыкой.

На столах в гримерке «Rage» (в которой, кстати, стояло чучело медведя) не было ни водки, ни пива – только вода без газа, соки и бутерброды. Мы поинтересовались у Смольского, как музыканты отдыхают, не пьют ли запоем, как многие гастролирующие звезды?

– Нет, мы переросли все эти детские загулы. Мы приезжаем сюда не на отдых, а на концерт. Хочется показать хорошее шоу – полтора часа играть на полном газу наши песни не так просто! Если вечером сходить в баню и пару литров водки усугубить, то следующий концерт будет вялым. А по отдыху... занимаемся спортом, много спим!

ИЗ ДОСЬЕ «СЛОБОДЫ»

Группа «Rage» (от англ. rage – ярость).

Образавалась в 1983 году.

Страна: Германия.

Участники: Питер «Пиви» Вагнер, лидер группы, гитарист, басист, вокалист; Виктор Смольский, музыкант-мультиинструменталист; Андрэ Хилгерз, барабанщик.

Хобби: спорт, автогонки.

Кстати, Виктор Смольский зашел в своем увлечении спортом так далеко, что стал... автогонщиком.

– Я профи в гонках, – говорит Смольский. – На чемпионате Германии в этом году взял два первых места. Для хобби нехило!

– Пиви, Россия для иностранца – это водка и медведи. А как ты относишься к водке и понравилось ли тебе чучело медведя, которое стоит в гримерке?

– Я профессиональный препаратор (немецкий вариант таксидермиста, «чучельника». – **Прим. авт.**). Этот медведь некачественный, плохое чучело. А водкой у нас в группе никто не злоупотребляет. Я, например, так до сих пор водки и не попробовал!

Напоследок гитарист «Rage» Смольский передал фанатам пожелание оставаться верными металлическим идеалам, но для развития слушать музыку разных направлений.

– Мы с отцом записали «Симфонию №12» для электрогитары. Пока что этого никто не знает, была только презентация в Минске. Думаю, что в следующем году эта симфония поступит в продажу.

Виктор СМОЛЬСКИЙ, гитарист группы «Rage», радовался фанатам-землякам как ребенок!

ВНИМАНИЕ, КОНКУРС!

ВЫИГРАЙ ДИСК «RAGE»!

Диск группы «RAGE» получит тот, кто первым дозвонится в редакцию «Слободы» по телефону 23-55-99 в пятницу, 16 ноября, в 16.00, и правильно ответит на три вопроса конкурса.

1. Как называлась первая группа, в которой играл Пиви?
а) AVENGER, **б)** EMO, **в)** DARK LIGHTS.

2. С какого года в группе «Rage» начал играть Виктор Смольский?
а) С 1999, **б)** с 1991, **в)** с 1986.

3. Когда группа впервые приехала на гастроли в Россию?
а) В 2000 г., **б)** в 1986 г., **в)** в 2007 г.

MySLO.ru > Газета «Слобода» > Любимцы публики
Оценить статью | Добавить комментарий

Дополнительные фотографии – на MySLO.ru > Газета «Слобода» > Любимцы публики.

В ТУЛЕ У ИГОРЯ СКЛЯРА ПОЕХАЛА «КРЫША»

Лариса ТИМОФЕЕВА,
фото Андрея ВАРЕНКОВА.

Любимец женщин, исполнитель шлягера 80-х «Комарово» побывал в Туле с ярким антрепризным спектаклем, где сыграл человека «с прибабахом».

Три богини театра и кино Зоя БУРЯК, Нина УСАТОВА и Кира КРЕЙЛИС-ПЕТРОВА заставили зрителей рыдать от смеха. Всмотритесь в их лица – ведь правда очаровашки?

НЕДЕЛЯ ЖИЗНИ – В ПОДАРОК!

Питерская звездная команда — Нина Усатова, Игорь Скляр, Зоя Буряк, Кира Крейлис-Петрова – 9 ноября в ДК железнодорожников легко и весело разыграла пьесу Степана Лобозерова «Любовь – не картошка, не выкинешь в окошко». В лирической комедии с танцами, песнями и частушками были показаны несколько дней из жизни сибирской глубинки.

По сюжету пьесы деревенская семья принимает остановившегося у них художника Виктора за сумасшедшего. А тот, в свою очередь, считает помешавшейся всю эту семью. Так что комичные ситуации в доме возникают одна за другой. Изображая идиота, Скляр так натурально корчил рожицы и коверкал слова, что народ в зале плакал от смеха.

Вообще все диалоги в спектакле насыщены неиссякаемым народным юмором и задором. Так, хозяйка дома Катерина (Нина Усатова) к именинам мужа нацепила кудрявый парик, углем нарисовала толстые черные брови, достала белые туфли на каблуке, которые не надевала со дня свадьбы. Картинка получилась та еще.

– Ну что, со снохой-то тебе повезло? – спросила Катерина у свекрови (Кира Крейлис-Петрова).

– Ну да, ты ж у меня красавица...

– Ну, что есть – то есть, – ответила Катерина, засовывая в рот ложку с картошкой.

В зале то и дело слышался восторженный полушепот зрителей: «До чего ж Усатова хороша!», «Склярто совсем молодой, и не изменился!», «Кира Петрова просто жжет!» Зал взрывался смехом и снова замирал в ожидании очередного перла. Если верить теории, по которой минута смеха удлиняет жизнь на час, то туляки получили в подарок дополнительную неделю!

Тульские зрители долго не отпускали актеров со сцены. Благодарили их цветами и аплодисментами. И это были не просто вежливые рукоплескания, а настоящие овации.

Игорю СКЛЯРУ в декабре стукнет 50. Но это не мешает ему на сцене оставаться ребенком.

ИГОРЬ СКЛЯР ПЕРЕНЕС ИНФАРКТ

После спектакля, дожидаясь своей очереди в раздевалку, туляки обсуждали артистов.

Дама в зеленой беретке: «Я слышала, что у Скляра был инфаркт, после этого он бросил пить и курить. А на сцене-то курил!»

На самом деле, Игорь Скляр действительно перенес инфаркт весной 2003 года, после спектакля в Тюменской области. Актера спасли, с тех пор он действительно не пьет. Но вот с курением расстаться пока не может.

– После инфаркта неделю не курил, потом на съемках опять начал, – говорит Скляр. – Но перешел на трубку, это менее вредно. Сигарета – это как в «Макдональдс» зайти, а трубка — как в хороший ресторан. На гастроли я вожу с собой несколько трубок, потому что по правилам одну нужно курить только раз в день.

Если вы хотите покурить десять раз, требуется десять трубок. У меня дома их штук 13–14. Иногда спрашивают: «Вы их коллекционируете?» Нет, я их курю. А вообще доктор мне объяснил, что сердце не выдерживает у тех, кто слишком много на себя берет и изо всех сил старается сделать. У пофигистов и алкоголиков инфарктов не бывает. Зато у них цирроз печени или кирпич на голову падает, потому что ходят не туда, куда надо.

«СМОТРИ В ЗЕРКАЛО И ХОХОЧИ!»

Две девушки в норковых шубках: «Усатова не красавица, а взгляд приковывает круче, чем Мерилин Монро. Говорят, она немного простудилась и неважно себя чувствует, но на сцене она – царица!»

Нина Усатова абсолютно уверена в том, что сцена лечит. И сколько бы ни было бытовых проблем, на сцене она погружается в совершенно другую атмосферу.

– Даже когда артист выходит на сцену больным, он излечивается, – рассказывает Нина Усатова. – Кстати, у меня есть универсальный совет всем, как поднять настроение: утром я встаю, смотрю на себя в зеркало, строю сама себе рожицы и хохочу. Настроение сразу поднимается. Попробуйте!

ЗОЯ БУРЯК – ОДНО БОЛЬШОЕ ДОСТОИНСТВО

Два парня в кожанках: «Зоя хороша! Дородная девица, русская красавица. И играла классно».

Сама же Зоя своей внешности до сих пор стесняется, хотя за 41 год могла бы привыкнуть.

– Когда я смотрю на себя в кино, каждый раз испытываю стресс, – смеется Зоя. – В зеркале мы себя видим не так, как на экране. Экран все очень увеличивает – как достоинства, так и недостатки. Конечно же, я вижу всегда одни недостатки, причем в огромном количестве. К себе привыкаю, когда смотрю картину раз в пятый, только тогда успокаиваюсь. До сих пор не могу адекватно оценивать себя в кино и всегда очень пугаюсь своего лица на экране...

ПРОЧИТАНО НА MySLO.ru

ВСЯ ЖИЗНЬ – ТЕАТР!

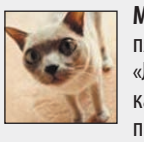

Муся: Побывала в пятницу на спектакле «Любовь – не картошка...». Эмоции переполняют! Потрясена до глубины души! Настолько добрый и милый спектакль... Игорь Скляр – это что-то потрясающее. Сколько жизни, динамики!

Belix: Смотрится на одном дыхании. Это настоящая русская картошка, а не зарубежные чипсы!

Ирка: Следили за каждым движением артистов. Они прям живут на сцене! Усатова – великолепна! Обидно, что быстро все закончилось...

Есть что сказать? Заходи на Форум MySLO.ru > Тематические форумы > Все о кино и телевидении> Вся жизнь – театр!

MySLO.ru > Газета «Слобода» > Любимцы публики
Оценить статью
Добавить комментарий

Дополнительные фото на MySLO.ru > Газета «Слобода» > Любимцы публики.

«КОРОЛЬ И ШУТ» МАНЬЯЧИЗМУ И

С Князем шутки плохи: чтобы доказать свою правоту, может и стекло разбить голыми руками...

Сергей БИРЮК, фото Сергея КИРЕЕВА.

Целый час в редакции «Слободы» и портала MySLO.ru на вопросы фанатов отвечал фронтмен группы «Король и Шут» Андрей «Князь» Князев.

КНЯЗЬ УПРАВЛЯЕТ СНОВИДЕНИЯМИ

Как поживает дочка?

– Спасибо, хорошо. Ей уже два года. Приобщаем ее к деревне, чтобы дышала свежим воздухом, общалась с природой. Совет: если ребенка чаще вывозить в деревню, он реже болеет и морально становится сильнее!

Когда выйдет книга с Вашими стихами?

– Сейчас я ее редактирую и довожу до ума. В ней в основном рассказы, написанные мною от 15 до 25 лет. Сейчас они требуют переосмысливания. Как только закончу все это – сразу же выпущу!

Какие Вам нравятся девчонки?

– Всякие разные! Вот я Вас сейчас не вижу, но Вы мне все равно уже нравитесь.

Что Вам снится по ночам?

– Всякая разная белиберда. Кстати, недавно тему вычитал, что можно оставлять сознание при себе и не уходить в дебри сна. То есть можно оказаться во сне, проснуться и руководить там сюжетами! Я уже научился это делать.

Кто главнее в группе – ты или Горшок?

– У нас главнее – взаимопонимание и дружба. Но конкуренция есть, и это нормально. Она не дает нам опускаться ниже своего профессионального уровня.

В одной из книг про «КиШ» Балу (экс-басист. – Прим. авт.) написал, что группа изменила политику...

– Балу считает, что это так, но ни я, ни Горшок с ним не согласны. Мы решили сделать шаг в сторону качественного звука. Балу не совсем понял эту тенденцию. Конфликта не было, из группы его никто не выгонял. Но для него важнее оказались его личные амбиции. И пусть он их лелеет, а мы будем заниматься делом!

НЕ БЕЙТЕ СТЕКЛА В ВАГОНАХ-РЕСТОРАНАХ!

Глядя в зеркало, задумываешься ли ты: может, ты всего лишь отражение, а настоящий Князь смотрит сейчас с другой стороны?

– Нет. А ты – молодец, фантазия – штука хорошая. Главное, чтобы она оставалась фантазией и не ввергла тебя в иллюзию. Тогда ведь действительно на улице на тебя набросится Леший, и твое отражение схватит тебя за нос. Реальный мир слишком реален, чтобы в нем сомневаться!

Откуда у тебя шрам на правой руке?

– Однажды в поезде я познакомился с человеком, который знал группу «Король и Шут», но не разбирался в понятиях «рок» и «попса». Мы с ним выпили водки в вагоне-ресторане, и я ему объяснил, что это такое. А чтобы аргументы были более убедительными, хотел рукой разбить окошко. Меня срочно доставили в областную больницу Иркутска, вызвали лучшего специалиста. Мне повезло, иначе я бы не смог играть на гитаре и оформлять обложки альбомов. Практику рекомендую не повторять!

Вы скандалите по-честному или это пиар?

– Всегда импровизация. Мы же не попса! У нас был настоящий скандал на вручении премии «Овация». Горшок пытался поцеловать певицу Сашу, та сопротивлялась, и они упали! На следующий день газеты вышли с этой парочкой на первых полосах!

ИНТЕЛЛЕКТУАЛЬНЫЙ ПАНК, А МЕСТАМИ – ДЭВИД ЛИНЧ!

В гримерку артистов перед концертом в «Родине» корреспонденты «Слободы» принесли фото группы с первого концерта в Туле в 2001 г.

Князь заметил, что похудел. А Горшок, глядя на фото, сказал:

– Какой же я был щенок...

Когда злобный панк Князь общается с фанатами, он тает...

Михаил приоткрыл завесу тайны над новой работой «КиШей» – очередным номерным альбомом.

– На этот раз мы блеснем интеллектуальным панком! – рассказал Горшок. – Мы ведь играем разный панк – то американский, то классический. А теперь хотим в современном стиле что-то сделать.

По словам Горшка, следующая их работа будет посвящена «маньячизму и триллерству».

– В этой музыке будет все – от Слэйера до Кейва, – говорит Горшок. – По текстам – волшебство, местами Дэвид Линч. В январе мы засядем в студии. Возможно, будут и исторические герои в новом альбоме. Мы ведь можем написать и о Чингисхане, и о хане Батые.

Сегодня группа работает над альбомом, который должен выйти в свет весной 2008 года. А пока парни планируют на одном из концертов в Питере записать материал для нового DVD «Страшные истории. Том второй».

ИЗ ДОСЬЕ «СЛОБОДЫ»

Андрей «Князь» КНЯЗЕВ

Родился 6 февраля 1973 года в Ленинграде.

В группе: вокал, музыка, тексты.

Любимая музыка: самая разная.

Семейное положение: женат, воспитывает дочь.

ВНИМАНИЕ, КОНКУРС!

СТАНЬ АВТОРОМ КЛИПА ГРУППЫ «КОРОЛЬ И ШУТ»!

Ваши идеи и сценарии клипов для любой песни группы «Король и Шут» (не более двух листов текста) присылайте по почте на адрес: 300026, Тула-26, а/я 1431 с пометкой «Конкурс «КиШ» либо кидайте на «мыло» biruk@sloboda.tula.ru (тема письма – «Конкурс КиШ»). Все ваши идеи мы покажем музыкантам группы, и они выберут три самые лучшие. Как знать, быть может, именно ваша идея воплотится в новом клипе команды!

Победители конкурса получат эксклюзивные фотографии группы «Король и Шут» с «Прямой линии» в «Слободе» и с тульского концерта, а также диски группы с автографами Горшка и Князя.

СПОЮТ ГИМН ТРИЛЛЕРСТВУ

ЧЕМ «КИШИ» УДИВЛЯЛИ ФАНАТОВ

«Король и Шут» часто приезжают в Тулу с концертами. Как менялись парни, что необычного происходило на их выступлениях за последние шесть лет?

2001 год

Забитый под завязку цирк еле вместил всех желающих. Горшок поразил тульских фанатов своим беззубым ртом, настоящим панковским прикидом и тем, что был изрядно подшофе. Князь – тем, что оказался весьма холеным и упитанным парнем.

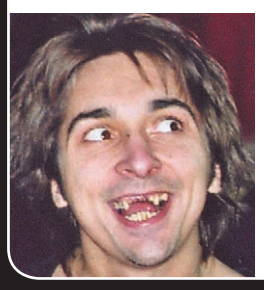

2002 год

Князь пообещал журналистам, что прочитает книгу «Властелин колец». Но, как потом оказалось, обманул. Не прочитал. «КиШи» значительно подтянулись в плане техники игры и звучания, отожгли в манеже по полной программе. На площадке парни хлебали «Коктейль Молотова» всем составом прямо во время выступления.

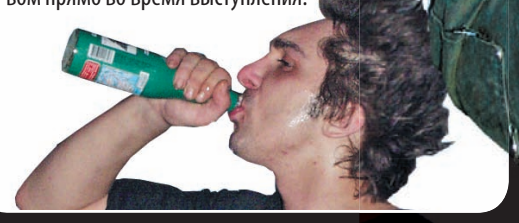

2003 год

На концерте в манеже удивили не артисты, а фанатки и фанаты: первые разделись до белья, вторые так прыгали, что проломили трибуну. Горшок приехал в стоптанных полуразвалившихся ботах, грязных джинсах и черном плаще с надписью на спине «Все пропьем, но панк не опозорим!». Князь заметно похудел, а Горшок был нереально трезвым и свежим, на концерте пил только минералку. Парни начали отдыхать и делать перерывы между турами: по словам Горшка, «чтобы не убиться окончательно». «КиШи» открыли свое собственное дело – рок-клуб в Питере.

2004 год

Горшок вставил передние зубы, пополнел и отпустил волосы. Гардероб «КиШей» изменился: Горшок был в приличной майке, черных джинсах и новых ботинках. Князь разжился кожаной курткой, которую ему подарили байкеры из США, и гриндерами, которые он для понта перевязал изолентой. Парни ударились в сольники, расстались с директором и скрипачкой Машей Нефедовой.

2005 год

В день концерта группы «Король и Шут» в Тульском манеже в стране произошла громкая энергетическая катастрофа, оставившая без электричества всю Тулу и ряд областей ЦФО. На концерте Горшок получил травму: выписывая по сцене кульбиты, он вывернул руку и защемил спинной нерв.

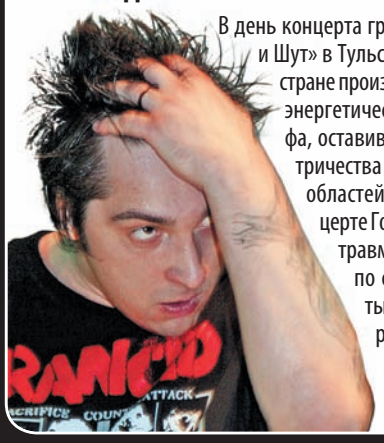

2006 год

Горшок и Князь на концерте не были похожи на панков – чистые и прилизанные. Они опровергли слух о распаде группы. Парни стали ценить площадки, на которые их пускают выступать: просили фанатов, чтобы те не ломали кресел. «КиШи» изменили своему слову больше не иметь дела со скрипачами, но выступили с музыкантом Дмитрием Каспером.

2007 год

«КиШи» приехали в Тулу в рамках тура по стране. Андрей Князев ответил на вопросы фанатов на «слободской» «Прямой линии». Оба фронтмена «КиШ» выглядят прилично, не похожи на классических панков. Вместо крепкого спиртного Князь пьет «Активию», Горшок в гримерке пишет поздравления ветеранам ВОВ.

Михаил «Горшок» ГОРШЕНЕВ: «Все пропьем, но панк не опозорим!»

ИЗ ДОСЬЕ «СЛОБОДЫ»

Михаил «Горшок» ГОРШЕНЕВ

Родился 7 августа 1973 года в городе Бокситогорске Ленинградской области.

В группе: вокал, музыка.

Любимая музыка: Ramones, The Clash, GBH, Sex Pistols, New York Dolls, Blondie.

Семейное положение: женат.

MySLO.ru > Газета «Слобода» > Любимцы публики
Оценить статью
Добавить комментарий

CinemaDolbyStereo

Выдающаяся правительница Британии Елизавета I (Кейт БЛАНШЕТ).

Блестящее правление английской королевы Елизаветы I и ее сложные взаимоотношения с искателем приключений сэром Уолтером Рэйли представлены в исторической драме

«ЗОЛОТОЙ ВЕК»

Индийский режиссер Шекар Капур продолжает экскурс в нюансы британской истории, а именно – эпохи королевы Елизаветы. Первый фильм, называвшийся «Елизавета», вышел в1998 году и вывел на авансцену одну из самых талантливых актрис своего поколения – Кейт Бланшет.

И вот спустя девять лет из наивной влюбленной девочки с длинными рыжими волосами она превратилась в холодного и расчетливого монарха. Но это только на первый взгляд. Политические игры в сюжете фильма соседствуют с играми любовными. Избранник королевы корсар Уолтер Рэйли (Клайв Оуэн), разумеется, не может быть ровней коронованной особе. И чтобы замаскировать намечающийся роман, Елизавета бросает страстного корсара в объятия своей любимой фрейлины.

ВНИМАНИЕ! КОНКУРС!

Сколько номинаций на «Оскар» получил фильм «Елизавета» и в каких одержал победу? Первые два читателя «Слободы», которые дадут правильный ответ, смогут посмотреть фильм «Золотой век» бесплатно в кинотеатре **«Albany»**, оснащенном современной стереозвуковой аппаратурой. Ваши ответы принимаются **15 ноября с 14.10 до 14.20 по телефону 23-55-99.**

Команда американских правительственных агентов брошена на расследование взрыва завода на Ближнем Востоке в остросюжетном боевике

«КОРОЛЕВСТВО»

У героев картины есть пять дней, чтобы расследовать массовое убийство в пустыне – и вернуться живыми. Атмосфера напряженности на Ближнем Востоке – фон для событий фильма. В этом регионе произошла страшная трагедия: террористы-смертники убили более ста и ранили более двухсот сотрудников западной нефтяной компании и членов их семей.

Особый агент Рональд Флери (Д. Фокс) и его команда – специалист по взрывам Грант Сайкс (К. Купер), эксперт Джанет Мэйес (Д. Гарнер) и аналитик Адам Ливитт (Д. Бейтман) – отправляются в секретное путешествие в поисках злоумышленника.

Это поистине бешеная гонка, и тому, кто остановится, грозит смерть. В битве за свою жизнь иностранцы, объединенные одной миссией, не остановятся, пока в «Королевстве» не восторжествует справедливость.

«Королевская» спецкоманда (Джейми ФОКС, Дженнифер ГАРНЕР, Джейсон БЕЙТМАН, Крис КУПЕР).

ВНИМАНИЕ! КОНКУРС!

Какое реальное событие навеяло идею фильма режиссеру Питеру Бергу? Первые два читателя «Слободы», которые дадут правильный ответ, смогут посмотреть фильм «Королевство» бесплатно в кинотеатре **«Albany»**, оснащенном современной стереозвуковой аппаратурой. Ваши ответы принимаются **15 ноября с 14.00 до 14.10 по телефону 23-55-99.**

«МУРОВАЯ» ДЕСЯТКА ОКТЯБРЯ

Место	Исполнитель	Название
1	SUNRISE AVENU	On The Way To Wonderland
2	LINKIN PARK	Minutes To Midnight
3	JAMES BLUNT	All The Lost Souls
4	ГРИГОРИЙ ЛЕПС	Вся жизнь – дорога
5	СБОРНИК	Subliminal Winter Sessions Vol.4
6	AXEL RUDI PELL	Diamonds Unlocked
7	КОНСТАНТИН НИКОЛЬСКИЙ	Иллюзии
8	MANU CHAO	La Radiolina
9	GOTAN PROJECT	Lunatico
10	NIGHTWISH	Dark Passion Play

ЛИДЕРЫ ПРОДАЖ DVD (ОКТЯБРЬ)

Место	Название	Жанр
1	ПОДСТАВА	триллер
2	ПОПУТЧИК	триллер
3	ЧАК И ЛАРРИ	комедия
4	ОТПУСК ПО ОБМЕНУ	комедия
5	РОКОВОЕ ЧИСЛО 23	триллер
6	МОНГОЛ	историческая драма
7	ХОСТЕЛ-2	фильм ужасов
8	12	драма
9	ЧЕРТОВ МОБИЛЬНИК	черная комедия
10	ПОЕЗД НА ЮМУ	вестерн

ШАРМАНКА

ПЛАТИНОВЫЕ БОГАТСТВА ЗА 50 ЦЕНТОВ

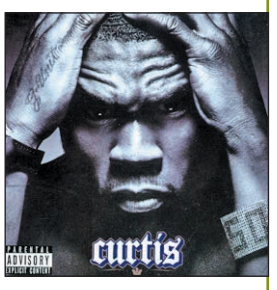

«CURTIS» – третий студийный альбом всемирно известного рэппера **50 CENT**. Эта работа – очередная веха в феноменальном взлете 50 Cent из американского гетто к вершине музыкального олимпа. Его дебютный альбом, который вышел в 2003 г., «Get Rich Or Die Tryin`» в первые же 4 дня продаж разошелся рекордным тиражом в 872 тысячи копий. Альбом стал самым продаваемым в 2003 году и на данный момент имеет статус 10-кратно платинового!

В тот же год певец выпускает «The New Breed» – DVD с бонусным диском, в который вошли новые песни. И снова успех в чартах Billboard: второе место в Hot 100 и первое в хит-параде R&B/ Hip-Hop. Продажи второго студийного альбома 50 Cent «The Massacre» к сегодняшнему дню уже перешли отметку в 7 миллионов дисков, а в России он стал трижды платиновым!

В активе 50 Cent – 11 номинаций на премию Grammy и первые строчки в чартах США, Великобритании, Австралии и даже Индии, где альбом был продан тиражом более 2 млн. дисков! Более 10 синглов 50 Cent фигурировали в Top 10 чартов Billboard. Сейчас 50 Cent не только один из влиятельнейших рэпперов мира, но еще и успешный бизнесмен: он пишет музыку к фильмам, выпускает одежду и видеоигры.

ГИТАРИСТ Рихард З. Круспе воспользовался перерывом в работе с «Rammstein», чтобы воплотить свои планы о сольном проекте в реальность. Название группы **«EMIGRATE»** отлично подходит его проекту, ведь гитарист в свое время «эмигрировал» в Нью-Йорк, однако за гитарный звук его проекта нужно сказать спасибо «Rammstein». Альбом «EMIGRATE» находится вне времени, благодаря этой работе Рихард самореализовался и даже продемонстрировал свои вокальные данные не как бэк-вокалист, а как полноценный солист группы. На вопрос, что же отличает «Emigrate», Круспе отвечает так: «Освобождение, самовыражение и эгоизм! Я не могу предсказать, куда дорога заведет «Emigrate», и это является очень захватывающим для меня. Сочинять музыку – это моя пагубная привычка, и я действительно наслаждаюсь этим в данный момент».

Благодарим магазин «МуРа» за помощь в составлении обзора.

ДиВиДивная ШКАТУЛКА

ТРЕТИЙ ЛИШНИЙ

В ДРАМАТИЧЕСКОМ триллере **«СЕКС РАДИ ВЫЖИВАНИЯ»** молодожены Джек и Дженнифер решают провести медовый месяц на роскошной яхте. Спустя несколько дней судно терпит крушение у берегов незнакомого острова. Спастись удается лишь хозяевам яхты и матросу по имени Мануэль. Несчастные оказываются в полной изоляции от большой земли. Приспособленный к жизни в экстремальных условиях, Мануэль берет на себя заботу об изнеженных богачах, добывая для них пищу и воду. Впечатлительной Дженнифер не под силу устоять перед обаянием красавца Мануэля, и довольно скоро между ними вспыхивает непреодолимая страсть. Ревность превращает Джека в монстра, ярость и жестокость которого не знает границ. Мужчины начинают настоящую войну за обладание красавицей, и кто знает, кому суждено выбраться с затерянного острова...

Благодарим магазин «Плазма» за помощь в составлении обзора.

ДРУЗЬЯ! Эти премьеры уже обсуждают на MySLO.ru > Форум > Тематические форумы > Все о кино и телевидении. Присоединяйтесь! Вопросы и пожелания я жду на e-mail: gelar39@mail.ru.

Ведущий рубрики Геннадий ЛАРИН.

ТВ ПРОГРАММА от СЛОБОДЫ №46 2007

на неделю с 19 по 26 ноября

«ДОМ 2», ЕЖЕДНЕВНО, 21.00

ОЛЮ ОБИЖАЮТ В «ДОМЕ 2»

Оля БУЗОВА: «Я считаю, что достойна получить Дом. И я буду за него бороться!»

Лора ТИМ. Фото ТНТ.

Ольга Бузова живет на проекте больше трех лет. Она вместе с другими «старичками» рассчитывала переехать со съемочной площадки в Москву. Но в последний момент в квартире девушке отказали…

Участники реалити-проекта переголосовали и отдали жилье Тори и Рассэлу. – Мне очень обидно, – говорит Оля. – Я смотрела на «стариков», наблюдала, как они собирают вещи, какие испытывают эмоции… У них одновременно страх в глазах и такой кураж! Я считаю, что мы с Ромкой тоже достойны переезда в город. Мы были и остаемся одной из самых ярких пар на проекте. Я как участница многое дала этому шоу, посвятила ему три года жизни. И во многом шоу делалось благодаря мне. Я люблю это место. Столько всего здесь пережито! Мне очень обидно осознавать, что меня выкинули за борт…

Ольгу на проекте многие недолюбливают, поэтому за ее переезд в Москву проголосовали лишь четыре человека. Может быть, все дело в том, что Рома ушел?

– Но Солнце и Степа тоже одни, – говорит Оля. – Они ведь переезжают. Наоборот, меня должны были поддержать. Ведь без Ромы мне нелегко. Рома сейчас участвует в различных телепроектах, снимается в клипах, а совсем скоро мы с ним уезжаем в Киев. Нас пригласили поучаствовать в одном ток-шоу. Ребята не верят, что у нас по-прежнему есть отношения. Однако они есть!

На вопрос, что же ее держит на проекте, Оля отвечает с улыбкой:

– Мне постоянно мама этот вопрос задает. Особенно в связи с таким отношением ко мне ребят. Но я не собираюсь сдаваться. Здесь я становлюсь сильнее.

Великий актер Жерар ДЕПАРДЬЕ еще и винодел.

ДЕПАРДЬЕ ОБЕЩАЛ ОТРАВИТЬ АФЕРИСТОВ

Известный актер Жерар Депардье приехал в Москву, чтобы лично представить свою марку вина «Шато де Тинье». Теперь на наших прилавках появится белое, розовое и красное вино от знаменитого француза.

ЖЕРАР ДЕПАРДЬЕ занимается виноделием уже 18 лет и полностью контролирует весь процесс – от сбора винограда до его розлива в бутылки.

Во время своего визита актер постоянно сравнивал себя и русский народ, утверждая, что «между нами много общего».

– Я, наверное, такой же отчаянный, как и вы, – заключил француз. – Единственное, чего я боюсь, – что в России начнут подделывать мое вино. Но подделку я смогу отличить, и если найду преступника, то я его… отравлю!

ПУГОВКЕ ПОДАРИЛИ ПУГОВИЦУ

Самой маленькой героине сериала «Папины дочки» на канале СТС Кате Старшовой, Пуговке, на днях исполнилось шесть лет.

Пуговка угостила тортом всех друзей по сериалу.

КАК И ПОЛАГАЕТСЯ настоящей актрисе, свой день рождения девочка отметила на съемочной площадке. С утра съемки шли в обычном режиме, но потом режиссер Ирина Васильева дала команду: «Повторный дубль! Мотор!» Это послужило знаком для актеров. Вместо привычных реплик из динамиков зазвучала известная детская мелодия «Пусть бегут неуклюже…». Под песенку крокодила Гены режиссер вручила имениннице торт в виде огромной перламутровой пуговицы!

ИРИНА САЛТЫКОВА ВЫХОДИТ ЗАМУЖ

Известная певица, актриса и бизнесвумен наконец задумалась о личном счастье.

ИРИНА уже была замужем за известным певцом Виктором Салтыковым. От него певица родила дочку Алису. Но с мужем она со скандалом расталась. Думала, что больше не выйдет замуж, но… Сердце Ирины больше не свободно.

Певица отправилась в Европу за покупкой свадебного наряда – она заказала платье в модном Доме Версаче за 12 тысяч долларов. Имя жениха певица скрывает. Говорят, что это европейский бизнесмен.

Ирина САЛТЫКОВА знает, что в 41 год жизнь только начинается!

Эксклюзивные новости из «Дома 2», интервью и фото – на MySLO.ru > Блоги > Закулисье «Дома 2».

ПЕРВЫЙ КАНАЛ

5.00 Новости.
5.05 «Доброе утро!»
7.05 «Выборы – 2007».
7.50 «Доброе утро!»
9.00 Новости.
9.20 «Малахов +».
10.20 «Модный приговор».
11.20 «Контрольная закупка».
12.00 Новости.
12.20 **«АГЕНТ НАЦИОНАЛЬНОЙ БЕЗОПАСНОСТИ»**. Сериал
13.20 «Детективы».
14.00 Другие новости.
14.30 «Фабрика звезд».
15.00 Новости.
15.20 «Лолита. Без комплексов».
16.20 «Понять. Простить».
17.00 «Федеральный судья».
18.00 Вечерние новости.
18.20 «Жди меня».
19.10 «След».
20.00 **«ТАТЬЯНИН ДЕНЬ»**. Сериал

Виталий Коваленко

21.00 «Время».
21.30 **«ДИВЕРСАНТ. КОНЕЦ ВОЙНЫ»**. Сериал
22.30 «Александр Абдулов. Самый обаятельный и привлекательный».
23.40 Ночные новости.
0.00 «Фабрика звезд» дома».
0.30 «Теория невероятности».
1.20 «Гении и злодеи».
1.45 **«ЛЕВ ЗИМОЙ»**. (США, 2003 г.)

Гленн Клоуз

Режиссер: А. Кончаловский. В ролях: Г. Клоуз, Дж. Рис-Мейерс, П. Стюарт.
Король Генрих II сводит вместе свою находящуюся в заключении жену и троих сыновей для того, чтобы объявить им, кто станет престолонаследником...
3.00 Новости.
3.05 **«ЛЕВ ЗИМОЙ»**. Х/ф
4.20 «Детективы».

РОССИЯ ТВ Тула

5.00 «Доброе утро, Россия!»
6.15 **, 6.45, 7.45, 13.40, 16.40, 19.40** Местное время. Вести-Тула
7.15 Местное время. Вести-Тула
8.00 «Оружие России. Ракетные войска». Док. фильм
8.55 **«СПАСИБО ЗА ЛЮБОВЬ»**. Х/ф

Екатерина Гусева

11.00 «Вести».
11.30 Местное время. Выборы-2007
11.50 **«ТАИНСТВЕННЫЙ ОСТРОВ»**. Сериал
12.15 «Ступени».
12.45 «100 величайших открытий». Док. сериал
14.00 «Вести».
14.15 **«МАЧЕХА»**. Сериал
15.05 «Суд идет».
16.05 «Кулагин и партнеры».
17.00 «Вести».
17.30 **«АНГЕЛ-ХРАНИТЕЛЬ»**. Сериал
18.35 **«ТАЙНЫ СЛЕДСТВИЯ»**. Сериал
20.00 «Вести».
20.50 «Спокойной ночи, малыши!»
21.00 **«СЛУЖБА ДОВЕРИЯ»**. Сериал
22.10 **«ОПЕРАТИВНЫЙ ПСЕВДОНИМ»**. Сериал
23.15 «Вести +».
23.35 «Городок».
0.35 «Вести. Дежурная часть».
0.45 «Синемания».
1.15 «Дорожный патруль».
1.35 **«РАЗЫСКИВАЮЩИЙ»**. (США, 1980 г.)
Режиссер: У. Фридкин. В ролях: А. Пачино, П. Сорвино, К. Аллен.
В среде нью-йоркских гомосексуалистов объявился маньяк, регулярно отправляющий на тот свет мужчин нетрадиционной сексуальной ориентации...
2.45 Канал «Евроньюс».
4.45 «Вести. Дежурная часть».

СТС Тула

6.00 **«ЛИЗЗИ МАГУАЙЕР»**. Сериал
6.45 **«Кот, который умел петь»**. Мультфильм
6.55 **«СМЕШАРИКИ»**. Мультсериал
7.00 **«МОЯ ПРЕКРАСНАЯ НЯНЯ»**. Сериал
7.30 **«ПАПИНЫ ДОЧКИ»**. Сериал
8.00 **«КАДЕТСТВО»**. Сериал
9.00 Новости «fmМедиа»
9.20 Музыка на канале
9.30 **«БЕГИ БЕЗ ОГЛЯДКИ»**. Х/ф (США).
11.30 **«БЕЗМОЛВНЫЙ СВИДЕТЕЛЬ»**. Сериал
12.30 «Снимите это немедленно».
13.30 Новости «fmМедиа»
13.50 Музыка на канале
14.00 **«СМЕШАРИКИ»**. Мультсериал
14.05 **«ЛЮДИ В ЧЕРНОМ»**. Мультсериал
14.30 **«ПРИКЛЮЧЕНИЯ ДЖЕКИ ЧАНА»**. Мультсериал
15.00 **«КОРОЛЬ ЛЕВ. ТИМОН И ПУМБА»**. Мультсериал
15.30 **«ЧАРОДЕЙКИ»**. Мультсериал
16.00 **«САБРИНА – МАЛЕНЬКАЯ ВЕДЬМА»**. Сериал
16.30 «Галилео».
17.00 **«МОЯ ПРЕКРАСНАЯ НЯНЯ»**. Сериал
18.00 **«ТАЙНЫ СМОЛВИЛЯ»**. Сериал
19.00 **«ПАПИНЫ ДОЧКИ»**. Сериал
19.30 Новости «fmМедиа»
19.50 ЧК
20.00 **«КАДЕТСТВО»**. Сериал
21.00 **«МОШЕННИКИ»**. (США – Германия, 2002 г.)
Режиссер: Р. Хадлин. В ролях: Э. Хадли, М. Перри, Б. Кэмбелл.
По закону штата Техас, в котором проживают супруги, после развода Сара не может претендовать ни на один доллар из огромного состояния мужа...
23.00 **«МОЯ ПРЕКРАСНАЯ НЯНЯ»**. Сериал
23.30 **«ПАПИНЫ ДОЧКИ»**. Сериал
0.00 Новости «fmМедиа»
0.25 Музыка на канале
0.30 «Детали».
1.30 **«ОСОБЕННЫЙ ДЕНЬ»**. Сериал
2.15 **«100 ПОДВИГОВ ЭДДИ МАКДАУДА»**. Сериал
3.50 **«МОЯ КОМАНДА»**. Сериал
4.30 **«СЕКРЕТНЫЕ АГЕНТЫ»**. Сериал
4.50 Музыка.

НТВ

6.00 «Сегодня утром».
9.05 «Следствие вели...»
10.00 «Сегодня».
10.25 «Чрезвычайное происшествие».
10.55 «Кулинарный поединок».
11.55 «Квартирный вопрос».
13.00 «Сегодня».
13.25 **«ЗАКОН И ПОРЯДОК»**. Сериал
15.30 «Чрезвычайное происшествие. Обзор».
16.00 «Сегодня».
16.30 **«ВОЗВРАЩЕНИЕ МУХТАРА 2»**. Сериал
18.30 «Чрезвычайное происшествие. Обзор».
19.00 «Сегодня».
19.40 **«УЛИЦЫ РАЗБИТЫХ ФОНАРЕЙ 8»**. Сериал
20.45 **«ПОСЛЕДНЕЕ ПУТЕШЕСТВИЕ СИНДБАДА»**. Сериал
21.45 **«МОРСКИЕ ДЬЯВОЛЫ»**. Сериал
22.45 «Сегодня».
23.10 **«ВОСКРЕСЕНЬЕ В ЖЕНСКОЙ БАНЕ»**. Сериал
0.10 «Школа злословия». И. Утехин.
1.05 «Top Gear».
1.35 **«ВОЗВРАЩЕНИЕ МУХТАРА 2»**. Сериал
3.35 «Криминальная Россия».
4.00 **«В МИРНЫЕ ДНИ»**. Х/ф
5.35 **«ШОУ ФЛИНСТОУНОВ»**. Мультсериал (США).

КУЛЬТУРА

7.00 Канал «Евроньюс».
10.00 **, 19.30, 23.30** «Новости культуры».
10.20 «В главной роли...»
10.40 **, 1.35, 2.50** Программа передач.
10.50 **«ОКАМЕНЕВШИЙ ЛЕС»**. Х/ф (США).
12.15 «Другое золотое кольцо». Ростов.
12.30 «Линия жизни». В. Токарева.
13.25 «Пятое измерение».
13.55 **«ТЕВЬЕ-МОЛОЧНИК»**, Телеспектакль ч. 1.
15.25 «Русский стиль». Духовенство.
15.55 «Порядок слов».
16.00 **«ЖИЛИ-БЫЛИ... ИСКАТЕЛИ»**. Мультсериал.
16.25 **«Веселая карусель»**. Мультфильм
16.30 «Пустыня всерьез».
16.55 «Иоганн Штраус». Док. фильм
17.05 «Клуб любителей орангутанов». Док. сериал.
17.35 «Пленницы судьбы».
18.00 **, 2.35** «Негев – обитель в пустыне». Док. фильм (Германия).
18.15 «Достояние республики». Есенинское Константиново.
18.30 «БлокНОТ».
19.00 «Ночной полет».
19.55 **, 1.40** «Эволюция», 3-я серия. Док. сериал.
20.50 «Острова». В. Проскурин.
21.35 «Тайны забытых побед».
22.05 «Тем временем».
23.00 «На фоне Пушкина... 1937», 1-я серия. Док. сериал
23.50 «Про АРТ».
0.20 «Легенды мирового кино».
0.45 «Ни шагу назад!»

ТВ-3 Тула

6.00 **, 8.30** Мультфильм.
7.15 **«ТАРАКАН-РОБОТ»**. Мультсериал
7.45 **«ФЛИНТ – ДЕТЕКТИВ ВО ВРЕМЕНИ»**, 29-я серия. Мультсериал
8.15 **«ЧТО С ЭНДИ?»**, 10-я серия. Мультсериал
9.30 **«ПРИКЛЮЧЕНИЯ КОРОЛЯ АРТУРА»**. Х/ф (США).
11.30 **, 15.00** Успеть за 23 минуты.
12.00 Рецепты судьбы.
13.00 **«ЗВЕЗДНЫЕ ВРАТА»**, 53-я серия. Сериал (США).
14.00 **«ОХОТНИКИ ЗА НЕЧИСТЬЮ»**, 5-я серия. Сериал (США).
15.30 «Упс!»
16.30 **«МУРАШКИ»**, 55-я серия. Сериал (Канада).
17.00 **«ЗВЕЗДНЫЕ ВРАТА»**, 54-я серия. Сериал (США).
18.00 **«ДРОЖЬ»**, 1-я серия. Сериал (США).
1-я серия
19.00 **«ОХОТНИКИ ЗА НЕЧИСТЬЮ»**, 6-я серия. Сериал (США).
20.00 «За секунду до катастрофы», 13-я серия. Док. фильм
21.00 **«ГОРОД ПРОКЛЯТЫХ»**. Х/ф (Великобритания).
23.00 **«БАЙКИ ИЗ СКЛЕПА»**, 66-я серия. Сериал (США).
23.30 **«ПОХИТИТЕЛИ ТЕЛ»**. Х/ф (США).
1.30 **«БАЙКИ ИЗ СКЛЕПА»**, 65-я серия. Сериал (США). Профилактика.

ТВ ЦЕНТР Тула

6.00 «Настроение».
7.00 «Настроение. Тула».
7.30 «Настроение».
8.30 «Выборы – 2007».
8.45 **, 19.50** «История государства Российского».
8.50 **«РУССКОЕ ПОЛЕ»**. Х/ф
Профилактика
17.30 **, 20.30** «События».
17.45 «Выборы – 2007». Теледебаты.
18.05 «Деловая Москва».
18.15 «Приглашает Б. Ноткин». Н. Брегвадзе.
18.50 «Петровка, 38»
19.00 «События. Тула»
19.25 «Свое мнение»
19.35 «Автопилот»
19.55 «Реальные истории». Женщина за рулем.
21.05 **«ЗАТМЕНИЕ»**. Сериал
22.05 **«КАМЕНСКАЯ. УБИЙЦА ПОНЕВОЛЕ»**. Сериал Фильм 1.
23.10 «Момент истины».
0.05 «События. 25-й час».
0.35 «Собрание сочинений». Г. Гольштейн и «Саксофоны Санкт-Петербурга».
1.25 «Петровка, 38».
1.45 **«ЧИСТО АНГЛИЙСКОЕ УБИЙСТВО»**. Сериал (Великобритания).
3.25 **«ОДНО ДЕЛО НА ДВОИХ»**. Сериал (Германия).
4.20 **«ЖЕНИТЬБА БАЛЬЗАМИНОВА»**. Комедия

ТНТ Тула

5.45 «Утро с ТНТ-Тула»
6.30 **, 13.30** Такси.
6.55 «Глобальные новости».
7.00 **, 8.30** «Утро».
10.00 **, 18.00, 20.00** **«СЧАСТЛИВЫ ВМЕСТЕ»**. Сериал
11.00 **«ГУБКА БОБ КВАДРАТНЫЕ ШТАНЫ»**. Мультсериал
11.30 **«РАКЕТНАЯ МОЩЬ»**. Мультсериал
12.00 **«ЭЙ, АРНОЛЬД»**. Мультсериал
12.30 **«ОХ УЖ ЭТИ ДЕТКИ!»** Мультсериал
13.00 **«КОТОПЕС»**. Мультсериал
14.00 **, 19.30** Тула: инструкция по применению
14.20 **, 0.50** ИнформБюро
14.30 **«САША+МАША»**. Сериал
15.00 **, 21.00** «Дом 2. Город любви».
16.00 **«ПРИШЕЛЬЦЫ В АМЕРИКЕ»**. Комедия (США – Франция).
19.00 **, 0.25** Новости «fmМедиа»
19.25 ИнформБюро
19.50 Музыка на канале
22.00 **«АГЕНТ КОДИ БЭНКС»**. Комедия (Канада – США).
23.55 «Дом 2. После заката».
0.45 Гороскоп
0.55 Наши песни.
1.05 «Необъяснимо, но факт».
2.00 «Дом 2. Первая весна».
2.55 **«ПЛОХИЕ ДЕВЧОНКИ»**. Сериал
5.10 «Маски-шоу».

ДОМАШНИЙ

6.30 «Азбука-малышка».
7.00 **«Приключения Болека и Лелека».**
7.30 **, 20.30** Домашние сказки.
8.00 «Необычные дома мира». Дом из воздушного шара. Стальной дом.
8.30 **, 1.10** «Что мы знаем о еде?» История лимона из Сорренто.
9.00 **, 16.00** «Дела семейные».
10.00 Цветная революция.
10.30 Друзья моего хозяина.
11.00 **«МАРШ ТУРЕЦКОГО 3»**. Сериал Фильм 4. **«Смерть по объявлению»**, ч. 2.
12.00 Сделай мне ребенка.
12.30 Одень свою подругу.
13.00 «День красоты с Я. Лапутиной».
15.00 **, 3.05** **«МАЧЕХА»**. Сериал
17.00 **, 2.15** **«ГОРДОСТЬ»**. Сериал
18.00 «33 квадратных метра».
18.30 **, 1.30** **«ЗАКОН И ПОРЯДОК. ПРЕСТУПНЫЕ НАМЕРЕНИЯ»**. Сериал
19.30 **«КЛОН»**. Сериал
21.00 **«ВИОЛА ТАРАКАНОВА. В МИРЕ ПРЕСТУПНЫХ СТРАСТЕЙ»**.Сериал
22.00 **«МАРШ ТУРЕЦКОГО 3»**. Сериал.
23.00 «Необычные дома мира». Домрезиденция. Дом на мельнице.
23.30 **«КООРДИНАТЫ НЕИЗВЕСТНЫ»**. Х/ф
3.50 **«ПЛЕННИЦА»**. Сериал

УДИВИТЕЛЬНАЯ ЖИЗНЬ

5.30, 7.30, 8.45, 9.30, 11.30, 13.30, 14.50, 15.30, 17.05, 17.30, 18.40, 19.30, 20.44, 21.30, 23.30 Музыка.
7.00, 8.55, 10.35, 13.05, 14.55, 17.20, 18.55, 20.35 Мультфильм
8.00 «Большое приключение».
9.00 «Мои сумасшедшие друзья».
10.00 «Жара».
10.40 «Смертельные искусства».
12.00 «Тело и душа».
12.35 «Мегаполис».
13.10 **, 23.25** «На всех широтах».
14.00 «Пушкинские тени в Донском». Док. фильм
15.00 «Внезапная слава».
15.10 «Изюминка».
16.00 «Заграница». «Ямайка».
16.40 «Все о здоровье».
17.10 «Арсенал современного искусства». «Экскурсия по коммунизму».
18.00 «Этюды оптимизма». Док. фильм
19.05 «Удивительное рядом».
20.00 «Только здесь». «Великобритания».
20.47 «Арсенал современного искусства». «Диалог».
21.00 «Путешествие со вкусом». «Занзибар».
22.00 «Жизнь».
22.35 «Самые удивительные праздники мира». «Франция «Medevial and Gypsy Festivals», ч. 2.
23.00 **«Отважный король Колл»**. Мультфильм

НАЦИОНАЛЬНАЯ ГЕОГРАФИЯ

6.00 Секунды до катастрофы: Кровавая бойня на Олимпиаде в Мюнхене.
7.00 Загадки истории: Инцидент в Розуэлле.
8.00 У истоков цивилизации майя.
9.00 Голос Земли.
10.00 **, 15.00** Затерянный мир: Земля драконов.
10.30 **, 15.30** Животные из ночных кошмаров: Акулы.
11.00 **, 16.00** Операция «Шок и трепет»: взгляд изнутри.
12.00 **, 17.00** Путешествуя по Библии: История Исхода.
13.00 Суперсооружения: Поезда будущего.
14.00 Секунды до катастрофы: Пожар на борту «Звезды».
18.00 Затерянный мир: У билла-бонга.
18.30 Животные из ночных кошмаров: Крысы.
20.00 С точки зрения науки – Дело о планете Земля: Коварство земли.
21.00 Хроники живой природы, ч. 1.
21.30 Хроники живой природы, ч. 2.
23.00 **, 2.00, 5.00** Самый опасный наркотик.
0.00 **, 3.00** Взгляд изнутри: ФБР.
1.00 Секунды до катастрофы: Обрушение супермаркета.
4.00 Король Тут: Секс, Ложь, Убийство.

ЭКСПЛОРЕР

7.00 **, 13.00** «Суперприборы». Док. фильм (США).
8.00 **, 14.00** «Буран: Гонка к полюсу». Док. сериал (Великобритания).
9.00 **, 15.00** «Дрэгстер против дрэгстера». Док. сериал (Канада).
10.00 **, 16.00** «Рыбачим». Док. сериал (Австралия).
10.30 **, 16.30** «Автогонщик». Док. сериал (США).
11.00 **, 17.00** «Империя мафии». Док. фильм (Великобритания).
12.00 **, 18.00** «Звезды интермедий: реальная история». Док. фильм (Канада).
19.00 «Найджел Марвен в поисках смертельных ядов». Док. фильм (Великобритания).
20.10 «Опасная зона: Страны, которых нет». Док. фильм (Великобритания).
20.30 «Оставшиеся в живых». Док. фильм (Великобритания).
21.00 «Авантюра гаечного ключа». Док. сериал (США).
22.00 **, 22.30** «Звезды и колеса». Док. сериал (Великобритания).
23.00 «Юные гангстеры». Док. фильм (Великобритания).
0.00 «Преступный мир Макинтайра». Док. сериал (Великобритания).

ДИСКАВЕРИ

8.00 **, 15.45** Рождение самолета, 6-я серия.
8.25 **, 16.10** Наперегонки со временем, 3-я серия.
9.20 Заезды: Взбешенный бык.
10.15 Как это работает.
11.10 **, 17.05, 3.00** За гранью, 1-я серия.
11.40 **, 17.35, 3.25** За гранью, 2-я серия.
12.05 Разрушители легенд: Вонючая машина.
13.00 Пятая передача, 13-я серия.
13.30 Пятая передача, 1-я серия.
13.55 Заезды: Голливудские колымаги.
14.50 **, 7.05** Экстремальные машины: Мастер льда.
18.00 **, 5.45** Махинаторы: БМВ 325i, ч. 1.
18.30 **, 6.10** Махинаторы: БМВ 325i, ч. 2.
19.00 **, 6.40** Как это работает, 40-я серия.
19.30 Как это работает, 41-я серия.
20.00 **, 4.50** Американский чоппер: Мотоцикл Рика, ч. 2.
21.00 Разрушители легенд.
22.00 Грязная работенка: Разведение моллюсков.
23.00 **, 3.55** Смертельный улов: Боль и бабки.
0.00 Нефтяные вышки: до седьмого пота, 15-я серия.
1.00 Медиум: преступление как оно есть: Алексис Берк.
1.30 Медиум: преступление как оно есть: Пенни Серра.
2.00 Травматологи: Под завязку.

ПЛАНЕТА ЖИВОТНЫХ

8.00 Как стать...: Черный леопард.
9.00 СОС дикой природы, 3-я серия.
9.30 СОС дикой природы, 4-я серия.
10.00 **, 2.00** Самые забавные животные планеты, 21-я серия.
10.30 **, 2.30** Самые забавные животные планеты, 22-я серия.
11.00 **, 22.00, 5.00** Заповедник в дебрях Африки, 2-я серия.
12.00 Открывая таланты, 3-я серия.
13.00 **, 18.00** Как стать...: Рысь.
14.00 Встречи с гориллой.
15.00 Остин Стивенс: самые опасные: В поисках летучей змеи.
16.00 Самые забавные животные планеты, 2-я серия.
17.00 Ветеринары-стажеры: Собачья преданность.
17.30 СОС дикой природы, 11-я серия.
19.00 **, 1.00** Полиция Хьюстона – отдел по защите животных: Всплеск рождаемости.
20.00 **, 3.00** Дневник большой кошки, 5-я серия.
20.30 **, 3.30** Дневник большой кошки, 1-я серия.
21.00 **, 4.00** Остин Стивенс: самые опасные: В поисках гигантов пустыни.
23.00 **, 6.00** Львы: шпион в львином логове.
0.00 **, 7.00** Полиция Хьюстона – отдел по защите животных, 4-я серия.

КАНАЛ ПУТЕШЕСТВИЙ

10.00 **, 18.30** Землепроходцы.
10.30 Далекие берега. Патмос, Маратхи, Арси и Липси.
11.00 Не забудьте свой паспорт.
12.00 Скоро открытие.
12.30 Скоро открытие. Нэшвилл – ресторан «Cabana».
13.00 **, 17.00, 0.00** Всемирный путешественник. Филиппины.
14.00 Путешествия Каприс.
14.30 Жаждущий странник.
15.00 Походы в мир дикой природы. У берегов Хорватии.
15.30 Страсть к путешествиям.
16.00 Прирожденные путешественники. Канада – Торонто и Ниагарский водопад.
16.30 Вива. Северная Индия.
18.00 Походы в мир дикой природы.
19.00 Страсть к путешествиям. Бостон.
19.30 Далекие берега.
20.00 Жаждущий странник. Дальневосточный пир – Тайвань.
20.30 В Азии на распутье.
21.00 Маршруты мечты. Гонконг.
21.30 День природы.
22.00 Всемирный путешественник.
23.00 Жаждущий странник. Пивоварение в Уэльсе.
23.30 Вкус Перу. Юг.
1.00 Жаждущий странник. Турция: Ракия -мужской напиток.
1.30 Экстремальные путешествия. Персидский ковер – Иран.
2.00 За гранью.
2.30 Землепроходцы.
3.00 Не забудьте свой паспорт. Квебек – Канада.

РОССИЯ-СПОРТ

6.45 , **9.00, 13.30, 16.10, 21.10, 1.30** «Вести-спорт».
7.00 , **8.00** «Зарядка с чемпионом».
7.15 Мультфильмы: **«Стрекоза и Муравей»**, **«Три дровосека»**, **«Сладкий родник»**, **«Пингвины»**.
8.15 «Мир детского спорта».
8.45 «Мастер спорта».
9.10 «Вести-спорт. Местное время».
9.15 , **1.45** Волейбол. Кубок мира. Мужчины. Россия – Австралия.
11.15 Художественная гимнастика. Гран-При. Юниоры. Финал.
13.35 Гандбол. Лига чемпионов. Женщины. «Савехоф» (Швеция) – «Звезда» (Россия).
15.20 «Летопись спорта». Монтекки и Капулетти отечественного футбола.
15.55 «Рыбалка с Радзишевским».
16.25 Хоккей. Чемпионат России. «Салават Юлаев» (Уфа) – «Авангард» (Омская область). Прямая трансляция.
18.55 Хоккей. Чемпионат России. СКА (Санкт-Петербург) – ХК МВД (Московская обл.) Прямая трансляция.
21.30 «Самый сильный человек». Командный ЧМ.
22.20 «Неделя спорта».
23.25 Художественная гимнастика. Гран-При. Финал.
3.40 «Сборная России». О. Сливенко.
4.10 Хоккей. Чемпионат России. «Салават Юлаев» (Уфа) – «Авангард» (Омская область).

7-ТВ

6.40 **«КАРОЛА КАЗИНИ. НА КРУТЫХ ВИРАЖАХ»**. Сериал
8.00 – **4.00** 7 новостей каждый час.
8.05 Армейский рукопашный бой.
9.05 Женщины в спорте.
9.35 AutoFashion.
10.05 , **16.05** Магия оружия.
10.20 , **14.05, 21.20** NBA Live!
10.35 , **17.05, 21.35, 1.20** NHL.
11.05 Американский футбол.
11.35 , **21.05** Диалоги о рыбалке.
12.05 , **20.35** Академия нахлыста.
12.20 Мир скачек.
13.05 NBA 360.
13.35 Настольный хоккей.
14.20 Гольф сегодня.
15.05 KOTV: классика бокса.
16.20 Бразильский футбол.
17.20 Football League Show.
18.05 NASCAR. NEXTEL Cup-2007, эт. 36. (Хоумстед, Флорида).
19.05 Картинг.
19.35 , **0.35** Touch the sky.
20.05 Sports Watch.
22.05 Классика футбола.

ТЕЛЕКЛУБ

20.00 **«ДЕТИ АРБАТА»**. Сериал
21.00 **«СЕКРЕТНАЯ СЛУЖБА ЕГО ВЕЛИЧЕСТВА»**. Сериал
22.00 **«БАНДИТСКИЙ ПЕТЕРБУРГ»**. Сериал
23.00 **«ВИЗИТ К МИНОТАВРУ»**. Сериал

ЕВРОСПОРТ

10.30 , **15.15, 20.00, 22.45, 2.15** Футбол. Евро-2008.
10.45 , **13.30** Ралли. ЧМ. «Ралли Ирландии». Этап 3.
11.15 Мотоспорт по выходным.
11.30 Автогонки. ЧМ в классе Туринг (Макао).
12.30 Санный спорт.
14.00 Футзал. ЧЕ в Португалии.
15.30 , **18.15** Футбол. Евро-2008.
19.15 Футбол. Евро-2008. ЧЕ. Квалификация. Уэльс – Ирландия.
21.00 Футзал. ЧЕ в Португалии.
22.30 Вот это да!!!
23.00 Футзал. ЧЕ в Португалии. Групповой этап. Испания – Сербия.
0.30 Боевые искусства. Бойцовский клуб. Мировой Гран-При. Япония. Финал.
3.15 Футбол. Евро-2008.

ЕВРОПЕЙСКИЕ НОВОСТИ

8.00 – **12.30** Новости за завтраком. Каждые 30 минут.
13.00 , **13.30, 14.00, 14.30, 17.00, 17.30, 18.00, 18.30** Новости и стиль жизни.
13.17 , **13.47, 17.17, 17.47** Европейцы.
14.17 , **18.17** Парламент.
14.47 , **18.47** Ле маг.
15.00 , **15.30, 16.00, 16.30** Новости за ланчем.
19.00 – **3.30** Вечерние новости. Каждые 30 минут.
4.00 – **7.30** Подробные ночные новости. Каждые 30 минут.

ПЯТЫЙ КАНАЛ

6.00 , **6.35, 7.00, 7.35, 8.00, 8.35, 9.00** «Утро в большой стране».
6.30 , **7.30, 8.30, 9.30, 10.30, 12.30, 14.30, 18.30** «Сейчас».
6.50 , **7.50, 0.15** «Сейчас» о спорте.
8.50 «Сейчас» о спорте.
9.40 Док. фильм о фильме «Старший сын. Почти как в жизни».
10.40 , **19.00** **«СЕРДЦУ НЕ ПРИКАЖЕШЬ»**. Сериал (Россия).
11.30 «В когтях страха». Док. фильм
12.45 «Ясир Арафат. За пределами мифа». Док. фильм
13.45 «Наболевший вопрос».
14.45 «Открытая студия».
15.45 «Дом быта».
16.05 **«ФЛИППЕР»**. Сериал (США).
16.50 **«АНГУС И ЧЕРИЛ»**. Мультсериал (Испания).
16.55 **«СТАРШЕКЛАССНИКИ 2»**. Сериал
17.35 **«МЕДИУМ»**. Сериал (США).
20.00 **«ПРАВО НА СЧАСТЬЕ»**. Сериал (Россия).
21.00 «Экстренный вызов 112».
21.30 «Сейчас» о главном.
22.15 «Живая история»: «Кино и Сталин». Док. фильм
23.10 «Большая страна».
0.30 **«НИКОЛАЙ И АЛЕКСАНДРА»**. Х/ф
4.10 **«АГЕНТСТВО «ЛУННЫЙ СВЕТ»**. Сериал

ДТВ

6.00 Удачное утро.
6.50 Музыка.
6.55 , **12.00** Мультфильм.
8.00 , **19.00** Самое смешное видео.
8.25 , **0.25** «Карданный вал +».
8.50 , **17.50** Неслучайная музыка.
9.00 Телемагазин.
9.30 «Как уходили кумиры. Гелена Великанова». Док. сериал
9.55 , **11.00** **«ПАССАЖИР БЕЗ БАГАЖА»**. Х/ф
12.10 Мультфильм.
12.30 , **19.30** «Каламбур».
13.00 «Жулики».
13.30 , **20.00** Маски-шоу.
13.50 **«КРУТОЙ УОКЕР»**. Сериал
14.50 , **22.00** **«C.S.I МЕСТО ПРЕСТУПЛЕНИЯ. МАЙАМИ»**. Сериал
15.50 **«ОГНЕННАЯ ЛОВУШКА»**. Х/ф
18.00 , **23.30** Невероятная коллекция мистера Рипли.
20.30 Экстра.
21.25 **«АГЕНТСТВО АЛИБИ»**. Сериал
23.00 , **0.55** Голые и смешные 2007.
1.20 И смех, и грех.

РБК

6.00 – **5.30** Новости каждые 30 минут.
6.10 , **6.50, 7.45, 8.45, 9.50, 5.52** Бизнес-стиль.
6.15 , **7.15, 8.15, 9.15, 10.20** Обзор российской прессы.
6.20 , **8.50, 14.50, 17.50, 3.20** Звездная пыль.
6.35 , **7.40, 8.40, 10.35, 5.48** Обзор зарубежной прессы.
6.40 , **7.20, 8.20, 9.20, 5.40** Афиша.
6.45 , **7.25, 8.25, 9.24, 10.24, 5.44** Autonews.
7.10 , **7.35, 8.10, 8.35, 9.10, 10.10, 11.15, 12.10, 13.10, 14.10, 15.10, 16.10, 17.15, 19.10, 20.10, 23.15, 2.10, 3.10, 4.10, 5.10** Рынки.
7.50 , **22.50, 0.20** Отдых и туризм.
9.35 , **22.35, 4.40** Зарубежный бизнес.
10.40 Рынки. Спецвыпуск. Открытие торгов в России.
10.50 , **18.50, 2.20, 5.20** Азбука инвестора.
11.20 В фокусе. Выгодные дороги.
12.15 , **14.35, 18.35** Новости компаний.
12.35 Капитал.
13.35 , **3.35** Сфера интересов.
13.55 Назначения и отставки.
15.20 В фокусе. M&A в ритейле.
16.15 Эмитенты.
17.35 Рынки. Спецвыпуск.
19.35 Персона.
20.35 , **2.35** Недвижимость.
21.10 , **1.10** Интрига дня.
22.00 , **0.30** Мир сегодня.
23.35 Сфера интересов.
0.10 Рынки. Спецвыпуск.

ЗВЕЗДА

6.00 «Моя страна». Док. сериал
6.15 «Мир цирка с Т. Дуровой».
6.30 «Великолепная пятерка».
7.15 «Солдатские истории».
7.30 Мультфильм.
7.50 **«ЖИВАЯ РАДУГА»**. Х/ф
9.00 , **13.00, 16.00, 18.00, 22.00** Новости.
9.15 «Большое путешествие».
10.15 **«ВРАЧА ВЫЗЫВАЛИ?»** Х/ф
11.35 **«ПОЕЗД ВНЕ РАСПИСАНИЯ»**. Х/ф
13.15 Всероссийский конкурс военной песни «Ветер Победы».
14.15 Мультфильм.
14.35 , **4.45** **«РАЗБЕГ»**. Х/ф
16.15 , **1.45** **«СКОРОСТЬ»**. Х/ф
18.30 «Навстречу выборам».
19.00 «Путеводная звезда».
19.30 **«ГРАЧИ»**. Х/ф
21.10 «Крейсер «Варяг», 2-я серия. Док. фильм
22.30 **«МАРОСЕЙКА, 12»**, 7-я серия. Х/ф
23.20 Чемпионат России по хоккею. Суперлига. «Химик» (Московская область) – «Динамо» (Москва).
1.15 «Твори добро».
3.20 **«МОРЕ НАШЕЙ НАДЕЖДЫ»**. Х/ф

ТВ-1000

4.00 , **22.00** **«ТИР»**. Боевик (США).
6.00 **«ВЕРСИЯ 1.0»**. Триллер (США – Румыния – Исландия).
8.00 **«МИЛЛИОН ЛЕТ ДО НАШЕЙ ЭРЫ»**. Комедия (Франция).
10.00 **«ТАИНСТВЕННЫЕ ЛЮДИ»**. Комедия (США).
12.00 **«ЛУЧШИЙ ДРУГ»**. Комедия (США).
14.00 **«ГОЛОВОКРУЖЕНИЕ»**. Триллер (США).
16.10 Вестерн **«СУМРАЧНЫЙ САМУРАЙ»**. (Япония).
18.20 **«ОБНАЖЕННАЯ МАХА»**. (Испания, 1999 г.)
Режиссеры: Х. Хуан, Б. Луна. В ролях: О. Ашар, П. Крус, Х. Молья.
Королева Мария-Луиза и король Карлос VI правят страной вместе с принцем Фердинандо. Герцогиня Альба – самая богатая и самая красивая женщина своего времени...
20.00 **«21 ГРАММ»**. Драма (США).

МТВ

6.00 Музыка на завтрак.
10.00 Хочу все снять!
10.30 News блок Weekly.
11.00 Стоп! Снято: «Backstreet Boys».
11.30 «7 смертных грехов Голливуда»: «Гордыня».
12.00 Обыск и свидание.
12.30 , **0.15** Музыка навсегда.
15.00 «News International».
15.30 «Жестокие игры».
16.00 «Русская десятка».
17.00 Дикари.
17.30 Тачку на прокачку.
18.00 Музыка на злобу дня.
18.30 **«МЕЧТЫ АЛИСЫ»**. Сериал
19.00 Стоп! Снято: Валерия.
19.30 Мой клон.
20.00 Киночарт.
20.30 Простая жизнь Пэрис Хилтон.
21.00 **«ПЕРЕХОДНЫЙ ВОЗРАСТ»**.
22.00 **«КЛИНИКА!»** Сериал
22.30 Южный парк.
23.00 News блок Daily.
23.15 Jennifer Aniston – любимица Америки.
1.00 «Лови удачу».

MEZZO

9.00 Секвенции классики и джаза.
15.45 С. Прокофьев. «Золушка».
17.35 Л. Делиб. «Коппелия».
18.45 «Музыкальное путешествие по Финляндии». Док. фильм
19.45 «Рахманинов Трио».
21.00 Живой джаз. Кенни Вернер.
22.05 Секвенции классики.
22.45 С. Рахманинов.
23.25 Док. фильм

JETIX

8.00, 8.20, 9.40, 10.30, 13.25, 18.40, 19.30 **«ТОТАЛИ СПАЙС»**.
8.45 , **9.10, 17.35** **«ТОФУС»**.
9.30 , **16.25** **«ПЛАНЕТА СКЕТЧ»**.
10.05 , **13.50, 19.05** **«ТОТАЛИ СПАЙС»**.
10.55 , **14.15, 18.00** **«ИГГИ АРБАКЛ»**.
11.20 , **16.35** **«ЧТО С ЭНДИ?»**
11.45 , **18.20** **«ВЕДЬМА»**.
12.10 , **15.30** **«YIN YANG YO!»**
12.35 **«ШКОЛА СУРИКЕНОВ»**.
13.00 , **20.15** **«POWER RANGERS: МИСТИЧЕСКАЯ СИЛА»**.
14.40 , **15.05** **«ДЕТКИ ИЗ КЛАССА 402»**.
15.50 **«НЕВЕРОЯТНЫЕ ПРИКЛЮЧЕНИЯ КОСМИЧЕСКОЙ КОМАНДЫ»**.
16.15 **«PUCCA»**.
17.10 , **23.20** **«СПАЙДЕРМЭН»**.
19.50 , **21.45** **H2O**.
20.35 , **21.00, 0.50, 1.35** **«НАРУТО»**.
21.20 , **1.15** **«НАРУТО»**.
22.10 , **22.35** **A.T.O.M.**
23.00 **«НЕВЕРОЯТНЫЙ ХАЛК»**.
23.45 **«СПАЙДЕРМЭН»**.
0.05 **«ГАЛАКТИЧЕСКИЙ ФУТБОЛ»**.
0.30 **«ФАНТАСТИЧЕСКАЯ ЧЕТВЕРКА»**.

ХОЛЛМАРК

1.00 **«МИСТЕР КИНГДОМ»**, Сериал ч. 4.
2.00 **«РАДОСТЬ ЛЮБВИ»**. Х/ф
3.45 **«РАБСТВО: ПРАВДИВАЯ ИСТОРИЯ ФАННИ КЕМБЛ»**. Х/ф (США).
6.00 **«ЗЕМЛЕПАШЦЫ»**. Х/ф
7.45 , **13.45** **«УБИЙСТВО БЕЗ ОСУЖДЕНИЯ»**. Детектив
9.15 **«ДОЧЕРИ МАКЛЕОДА 4»**, Сериал. (Австралия).
10.15 , **15.30** **«ДЖЕЙН ДОУ: НЕИЗВЕСТНОЕ ЛИЦО»**. (США, 2005 г.)
Режиссер: М. Гриффитс. В ролях: Л. Томпсон, Дж. Пенни, У. Моузес.
Строительная компания создавалась для работы исключительно бывших мошенников. Возглавляет ее Рэй Джексон, сам в прошлом крупный мошенник....
12.00 , **17.15** **«УКСУСНАЯ ГОРА»**. Х/ф
19.00 **«ДОЧЕРИ МАКЛЕОДА 5»**, Сериал ч. 107. (Австралия).
20.00 **«ИСЧЕЗНОВЕНИЕ»**. Х/ф (США).
21.30 **«КАК ПОЛЮБИТЬ СОСЕДКУ»**. Комедия (США).
23.15 **«ЖИЗНЬ НА УЛИЦЕ ЛИБЕРТИ»**. Х/ф

Муз-ТВ

5.00 , **9.00, 13.00, 16.30, 0.50** «Муз-ТВ хит».
6.00 , **10.00** «Наше».
7.00 , **23.40** «Твой выбор».
8.00 «InterАктив чарт».
10.55 «Страшно красивые 2. Превращение».
11.55 «Ближе к звездам. Кемерон Диаз».
12.25 , **18.00** «Pro-обзор».
14.20 «Алфавит».
14.25 «Полиция моды».
15.00 «Звезды под прицелом».
16.00 «Ближе к звездам. Р. Зверь».
18.30 «Zoom».
19.00 Звезды зажигают.
20.00 «Мультяшка».
20.20 «Фабрика Звезд 7. Итоговое шоу».
21.55 «Pro-кино».
22.25 «Блондинка в шоколаде».
23.00 **«ДЕТКИ В КЛЕТКЕ»**. Сериал
23.25 Pro-новости.

MCM TOP

6.00 Лучшее. Ночь.
8.00 , **19.00** Лучшее. Колледж. СМС.
11.00 , **15.00** Лучшее. Микс. Плейлист.
14.00 , **23.00** Лучшее. Альбомы.
22.00 Лучшее. Звезды.
2.00 Лучшее. Новое.
3.00 Лучшее. Ночь. Плейлист.

РЕН ТВ Тула

6.00 Утренний музыкальный канал.
6.30 **«МОГУЧИЕ РЕЙНДЖЕРЫ. МИСТИЧЕСКАЯ СИЛА»**. Мультсериал (США).
6.50 **«ТРОЕ СВЕРХУ»**. Сериал
7.15 **«ДРУЗЬЯ»**. Сериал (США).
7.40 «Ради смеха».
8.00 «Дальние родственники».
8.25 «Очевидец» представляет: самое смешное.
9.30 , **12.30, 19.30, 23.30** «24».
10.00 **«НАВАЖДЕНИЕ»**. Сериал
11.00 «Час суда».
12.00 «Дни, которые потрясли мир»: «Катастрофы в небесах», ч. 1. (США).
13.00 **«ТАИНСТВЕННЫЕ ЗНАКИ»**. Сериал
15.00 **«ДОМ НОЧНЫХ ПРИЗРАКОВ»**. Ужасы (США).
17.00 С.С.С.Р. (Слухи. Скандалы. Сенсации. Расследования).
17.30 «Бабий бунт» против С. Крылова.
18.00 «Званый ужин».
19.00 «Нарушители порядка».
20.00 **«МОРСКАЯ ДУША»**. Сериал
21.00 **«СОЛДАТЫ 13»**. Сериал
22.00 «Громкое дело». Докум. расследование
23.00 «Вечер».
0.00 «Актуальное чтиво».
0.15 **«ПТЕРОДАКТИЛЬ»**. Х/ф (США).
2.15 «Военная тайна».
2.55 **«К ЧЕРТУ ЛЮБОВЬ»**. Комедия (США).
4.25 Ночной музыкальный канал.

XXI ВЕК

10.00 , **18.00, 2.00** **«ГОСПОДА ОФИЦЕРЫ»**, 1-я серия. Драма (1-я серия)
10.50 , **18.50, 2.50** **«ПАРЕНЬ, ТЫ ПОПАЛ!»** Комедия (США).
12.20 , **20.20, 4.20** **«СИНЯЯ БОРОДА»**. Драма (Франция – Италия – Германия).
14.15 , **22.15, 6.15** **«ДЕНЬ ДЕНЕГ»**. Комедия
16.05 , **0.05, 8.05** **«СВОЙ ПАРЕНЬ»**. Мелодрама (США).

ТДК

7.00 , **23.50** Музыка на канале.
7.10 , **14.00** «Дом живых историй».
7.30 , **17.00** «Истории успеха».
8.35 , **11.00, 18.00** «Красотка».
9.00 «С добрым утром, любимая!»
10.00 , **14.25, 19.00** «Все лучшее, для Вас».
12.00 «Наши дети».
13.00 «Ваш доктор».
15.00 **«ЛЛОВИЗНА»**, 106-я серия. Сериал (Венесуэла).
16.00 «Твой дом».
20.00 «Зеркало жизни».
21.00 «Ваш личный парапсихолог».
22.00 «Сексуальная революция».
23.00 **«ЛЛОВИЗНА»**, 107-я серия. Сериал (Венесуэла).
0.05 «Классики».

МИР

4.55 Анонсы дня.
5.00 , **6.00, 7.00** Заряжайся!
5.30 **«ОБЖ»**. Сериал
6.30 Свадебные безумства.
7.30 Удачная покупка.
8.00 Заряжайся!
8.30 **«АМАПОЛА»**. Сериал
9.30 , **12.30** «Новости Содружества».
9.45 «Казахстан: страницы истории».
10.00 Спец. репортаж.
10.30 Хит-экспресс.
11.30 **«РОКСОЛАНА»**. Сериал
13.00 Студия 60х90.
13.15 **«БОМБА»**. Х/ф
14.45 Уроки английского языка.
15.00 **«ОБЖ»**. Сериал
15.30 «Новости Содружества».
16.00 «Лучшая мировая двадцатка». Док. сериал
17.00 «Час суда».
18.00 Игрушки для взрослых.
18.30 «Новости Содружества».
19.10 **«АМАПОЛА»**. Сериал
20.15 «Тик-так».
20.30 «Общий интерес».
21.00 Республика – сегодня.
21.30 «Новости Содружества».
22.00 **«КРИМИНАЛЬНЫЙ КРОССВОРД»**. Сериал
23.00 Акценты.
23.25 Студия 60х90.
23.30 **«БОМБА»**. Х/ф

ШКОЛЬНИК

7.55 , **15.55, 23.55** Программа передач.
8.00 , **16.00, 0.00** «Москва на все времена».
8.30 , **16.30, 0.30** Биология 10 класс. «Генетическая инженерия. Биотехнология. Биологическое оружие, особенности воздействия».
9.15 , **17.15, 1.15** «Телевикторина».
9.25 , **17.25, 1.25** Геометрия 10 класс. «Признак перпендикулярности прямой и плоскости. Теорема о прямой, перпендикулярной к плоскости».
10.10 , **18.10, 2.10** «Опасная зона».
10.30 , **18.30, 2.30** Химия 10 класс. «Ароматические углеводороды».
11.15 , **19.15, 3.15** «Педсовет». «Путешествие по сказкам А. С. Пушкина».
11.35 , **19.35, 3.35** Литература 10 класс. «Поиск героя в творчестве И.С. Тургенева. Роман «Отцы и дети». (продолжение)».
12.30 , **20.30, 4.30** Телеигра «Маркиза».
13.30 , **21.30, 5.30** Телеигра «Идущие вперед».
14.00 , **22.00, 6.00** **«ВЕРНЫЕ ДРУЗЬЯ»**. Комедия
15.40 , **23.40, 7.40** Мультфильмы: **«Возвращенное солнце»**, **«Машенькин концерт»**.

ФИЛЬМ ДНЯ

ТВ-1000, 20.00

«21 ГРАММ». (США, 2003 г.)

Полу (Шон ПЕНН) остается терпеливо ждать операции по пересадке сердца…

Режиссер: Алехандро Гонсалес Иньярриту.

В ролях: Шон Пенн, Наоми Уоттс, Дэнни Хьюстон, Карли Наон, Клэр Пейкис.

Драма. У профессора Пола слабое сердце и несчастливый брак. Бывшая наркоманка Кристина счастливо живет с мужем и детьми. Джек, бывший преступник, нашедший себя в религии, пытается вновь выстроить свою жизнь… Однажды их судьбы пересекутся…

ПЕРВЫЙ КАНАЛ

5.00 Новости.
5.05 «Доброе утро!»
7.05 «Выборы – 2007».
7.50 «Доброе утро!»
9.00 Новости.
9.20 «Малахов +».
10.20 «Модный приговор».
11.20 «Контрольная закупка».
12.00 Новости.
12.20 **«АГЕНТ НАЦИОНАЛЬНОЙ БЕЗОПАСНОСТИ»**. Сериал
13.20 «Детективы».
14.00 Другие новости.
14.30 «Фабрика звезд» дома».
15.00 Новости.
15.20 «Лолита. Без комплексов».
16.20 «Понять. Простить».
17.00 «Федеральный судья».
18.00 Вечерние новости.
18.20 «Пусть говорят».
19.10 «След».
20.00 **«ТАТЬЯНИН ДЕНЬ»**. Сериал
21.00 «Время».
21.30 **«ДИВЕРСАНТ. КОНЕЦ ВОЙНЫ»**. Сериал

Александр Лыков

22.30 «Как избавиться от мужа-тирана».
23.40 Ночные новости.
0.00 «Фабрика звезд» дома».
0.30 «Ударная сила». «Богиня войны».
1.20 «Доброй ночи».
2.20 **«ЭД ИЗ ТЕЛЕВИЗОРА»**. (США, 1999 г.)
Режиссер: Р. Хауард. В ролях: М. МакКонохи, Дж. Элфмэн, В. Хэррелсон.
Некая телекомпания отбирает для круглосуточного телешоу простого, но обаятельного парня Эда. Американцы полюбили Эда, контракт был продлен...
3.00 Новости.
3.05 **«ЭД ИЗ ТЕЛЕВИЗОРА»**. Комедия
4.30 «Детективы».

РОССИЯ ТВ Тула

5.00 «Доброе утро, Россия!»
6.15 **, 6.45, 13.40, 16.40, 19.40** Местное время. Вести-Тула
7.15 **, 7.45** Местное время. Вести-Тула
8.00 «М. Ульянов».
8.55 **«ТАЙНЫ СЛЕДСТВИЯ»**. Сериал
9.50 **«ДЕРЖИ МЕНЯ КРЕПЧЕ»**. Сериал
10.45 «Вести. Дежурная часть».
11.00 «Вести».
11.30 Местное время. Выборы-2007
11.50 **«ТАИНСТВЕННЫЙ ОСТРОВ»**. Сериал
12.15 «Вспомнить все».
12.45 «100 величайших открытий». Док. сериал
14.00 «Вести».
14.15 **«МАЧЕХА»**. Сериал
15.05 «Суд идет».
16.05 «Кулагин и партнеры».
17.00 «Вести».
17.30 **«АНГЕЛ-ХРАНИТЕЛЬ»**. Сериал
18.35 **«ТАЙНЫ СЛЕДСТВИЯ»**. Сериал
20.00 «Вести».
20.30 «Спокойной ночи, малыши!»
20.40 **«СЛУЖБА ДОВЕРИЯ»**. Сериал
21.45 **«ОПЕРАТИВНЫЙ ПСЕВДОНИМ»**. Сериал
22.50 «Выборы – 2007».
23.15 «Вести +».
23.35 «Вести. Дежурная часть».
23.45 **«ЧАСТНАЯ ЖИЗНЬ»**. («Мосфильм», 1982 г.)

Татьяна Догилева

Режиссер: Ю. Райзман. В ролях: М. Ульянов, И. Саввина, Т. Догилева.
Бывший директор вынужден уйти на пенсию. Неожиданно для себя герой сталкивается теперь с непониманием жены и детей: одиночество, жалость и ревность...
1.55 **«ДЕРЖИ МЕНЯ КРЕПЧЕ»**. Сериал
3.00 «Дорожный патруль».
3.10 Канал «Евроньюс».
4.40 «Вести. Дежурная часть».

СТС Тула

6.00 **«ЛИЗЗИ МАГУАЙЕР»**, 1 и 2-я серия. Сериал
6.45 **«Куплю привидение»**. Мультфильм
6.55 **«СМЕШАРИКИ»**. Мультсериал
7.00 **«МОЯ ПРЕКРАСНАЯ НЯНЯ»**. Сериал
7.30 **«ПАПИНЫ ДОЧКИ»**. Сериал
8.00 **«КАДЕТСТВО»**. Сериал
9.00 Новости «fmМедиа»
9.20 Музыка на канале
9.30 **«МОШЕННИКИ»**. Х/ф
11.30 **«БЕЗМОЛВНЫЙ СВИДЕТЕЛЬ»**. Сериал
12.30 **«ВСЕ СМЕШАЛОСЬ В ДОМЕ...»** Сериал
13.30 Новости «fmМедиа»
13.50 Музыка на канале
14.00 **«СМЕШАРИКИ»**. Мультсериал
14.05 **«ЛЮДИ В ЧЕРНОМ»**. Мультсериал
14.30 **«ПРИКЛЮЧЕНИЯ ДЖЕКИ ЧАНА»**. Мультсериал
15.00 **«КОРОЛЬ ЛЕВ. ТИМОН И ПУМБА»**. Мультсериал
15.30 **«ЧАРОДЕЙКИ»**. Мультсериал
16.00 **«САБРИНА – МАЛЕНЬКАЯ ВЕДЬМА»**. Сериал
16.30 «Галилео».
17.00 **«МОЯ ПРЕКРАСНАЯ НЯНЯ»**. Сериал
18.00 **«ТАЙНЫ СМОЛВИЛЯ»**. Сериал
19.00 **«ПАПИНЫ ДОЧКИ»**. Сериал
19.30 Новости «fmМедиа»
19.45 Думская панорама
19.55 ЧК
20.00 **«КАДЕТСТВО»**. Сериал
21.00 **«СЕМЬ КАБИНОК»**. Х/ф

Хельга Филиппова

23.00 **«МОЯ ПРЕКРАСНАЯ НЯНЯ»**. Сериал
23.30 **«ПАПИНЫ ДОЧКИ»**.
0.00 Новости «fmМедиа»
0.25 Музыка на канале
0.30 «Детали».
1.30 **«ЗАКОН И ПОРЯДОК. СПЕЦИАЛЬНЫЙ КОРПУС»**. Сериал
2.15 **«100 ПОДВИГОВ ЭДДИ МАКДАУДА»**. Сериал
3.50 **«МОЯ КОМАНДА»**. Сериал
4.30 **«СЕКРЕТНЫЕ АГЕНТЫ»**. Сериал
4.50 Музыка.

НТВ

6.00 «Сегодня утром».
9.05 «Наше все!»
10.00 «Сегодня».
10.20 «Чистосердечное признание».
10.55 **«ВРАЧЕБНАЯ ТАЙНА»**. Сериал
13.00 «Сегодня».
13.25 **«УЛИЦЫ РАЗБИТЫХ ФОНАРЕЙ 8»**. Сериал
14.30 **«ПОСЛЕДНЕЕ ПУТЕШЕСТВИЕ СИНДБАДА»**. Сериал
15.30 «Чрезвычайное происшествие. Обзор».
16.00 «Сегодня».
16.30 **«ВОЗВРАЩЕНИЕ МУХТАРА 2»**. Сериал
18.30 «Чрезвычайное происшествие. Обзор».
19.00 «Сегодня».
19.40 **«УЛИЦЫ РАЗБИТЫХ ФОНАРЕЙ 8»**. Сериал
20.45 **«ПОСЛЕДНЕЕ ПУТЕШЕСТВИЕ СИНДБАДА»**. Сериал
21.45 **«МОРСКИЕ ДЬЯВОЛЫ»**. Сериал
22.45 «Сегодня».
23.10 **«ВОСКРЕСЕНЬЕ В ЖЕНСКОЙ БАНЕ»**. Сериал
0.10 «Главная дорога».
0.45 **«ДЕННИС-МУЧИТЕЛЬ»**. Комедия (США).
2.40 **«ВОЗВРАЩЕНИЕ МУХТАРА 2»**. Сериал
4.25 «Криминальная Россия».
4.50 **«ДЕТЕКТИВ РАШ 3»**. Сериал (США).
5.35 **«ШОУ ФЛИНСТОУНОВ»**. Мультсериал (США).

КУЛЬТУРА

6.30 Канал «Евроньюс».
10.00 **, 19.30, 23.30** «Новости культуры».
10.20 «В главной роли...»
10.40 **, 2.05, 3.05** Программа передач.
10.50 **«СЮЗИ»**. Х/ф (США).
12.20 «Другое золотое кольцо».
12.30 «Тем временем».
13.25 «Academia».
13.55 **«ТЕВЬЕ-МОЛОЧНИК»**. Телеспектакль ч. 2.
15.25 «Тайны забытых побед».
15.55 «Порядок слов».
16.00 **«ЖИЛИ-БЫЛИ... ИСКАТЕЛИ»**. Мультсериал.
16.25 **«Мартынко»**. Мультфильм
16.35 **«НОВЫЕ ПРИКЛЮЧЕНИЯ ЛЕССИ»**. Сериал (США).
16.55 «Америго Веспуччи». Док. фильм (Украина).
17.05 «Клуб любителей орангутанов», 2-я серия. Док. сериал
17.35 «Дворцовые тайны».
18.00 «Лептис Магна. Римский торговый город в Северной Африке». Док. фильм.
18.15 «Венок театров».
19.00 «Ночной полет».
19.50 **«ТЕМА»**. Х/ф
21.25 «Человек на все времена». М. Ульянов.
22.05 «Пон-дю-Гар – римский акведук близ Нима». (Германия).
22.20 «Больше, чем любовь». Станислав и София Потоцкие.
23.00 «На фоне Пушкина... 1937», 2-я серия. Док. сериал.
23.55 **«СТРАСТНОЙ БУЛЬВАР»**. Х/ф
1.45 «Музыкальный момент».
2.10 «Эволюция», 4-я серия. (США).

ТВ-3 Тула

6.00 **, 8.30** Мультфильм.
7.15 **«ТАРАКАН-РОБОТ»**. Мультсериал
7.45 **«ФЛИНТ – ДЕТЕКТИВ ВО ВРЕМЕНИ»**, 30-я серия. Мультсериал
8.15 **«ЧТО С ЭНДИ?»**, 11-я серия. Мультсериал
9.00 Похудение без запретов.
9.30 **«ПАРЕНЬ С ТОГО СВЕТА»**. Х/ф (США).
11.30 **, 15.00** Успеть за 23 минуты.
12.00 Рецепты судьбы.
13.00 **«ЗВЕЗДНЫЕ ВРАТА»**, 54-я серия. Сериал (США).
14.00 **«ОХОТНИКИ ЗА НЕЧИСТЬЮ»**, 6-я серия. Сериал (США).
15.30 «Упс!»
16.30 **«МУРАШКИ»**, 56-я серия. Сериал (Канада).
17.00 **«ЗВЕЗДНЫЕ ВРАТА»**, 55-я серия. Сериал (США).
18.00 **«ДРОЖЬ»**, 2-я серия. Сериал (США).
19.00 **«ОХОТНИКИ ЗА НЕЧИСТЬЮ»**, 7-я серия. Сериал (США).
20.00 «За секунду до катастрофы», 14-я серия. Док. фильм
21.00 **«ЛИКВИДАТОР»**. Х/ф (США).
23.00 **«БАЙКИ ИЗ СКЛЕПА»**, 67-я серия. Сериал (США).
23.30 **«БЕЗЛЮДЬЕ»**. Х/ф (США).
1.30 **«БАЙКИ ИЗ СКЛЕПА»**, 66-я серия. Сериал (США).
2.00 Культ наличности.
5.00 Муз. Relaks.

ТВ ЦЕНТР Тула

6.00 **, 7.30** «Настроение».
7.00 «Настроение. Тула».
8.30 «Выборы – 2007».
8.45 **, 15.20, 19.50** «История государства Российского».
8.50 **«ДОМ, В КОТОРОМ Я ЖИВУ»**. Х/ф
10.55 **«МЕРТВЫЙ, НО ЧЕСТНЫЙ»**. Детектив
11.15 **, 14.50, 0.35** «Петровка, 38».
11.30 **, 14.30, 17.30, 20.50** «События».
11.50 **, 21.05 «ЗАТМЕНИЕ»**.
12.45 **«КАМЕНСКАЯ. УБИЙЦА ПОНЕВОЛЕ»**. Сериал Фильм 1.
13.50 «Момент истины».
15.00 **, 18.00** «Деловая Москва».
15.30 **«ОДНО ДЕЛО НА ДВОИХ»**. Сериал (Германия).
16.30 Новое «Времечко».
17.45 «Выборы – 2007». Теледебаты.
18.15 «Крестьянская застава».
18.50 «Петровка, 38»
19.00 «СОБЫТИЯ. Тула»
19.25 «Свое мнение»
19.35 «Встречи»
19.55 «Лицом к городу».
22.05 **«КАМЕНСКАЯ. УБИЙЦА ПОНЕВОЛЕ»**. Сериал Фильм 2.
23.10 «Скандальная жизнь».
0.05 «События. 25-й час».
0.55 Баскетбол. Кубок УЛЕБ.
2.05 **«ВЗРЫВ НА РАССВЕТЕ»**. Боевик
3.50 **«ВОДНАЯ СТРАНА»**. Х/ф
5.25 **«Капризная принцесса»**. Мультфильм

ТНТ Тула

6.00 «Утро с ТНТ-Тула»
6.30 **, 13.30** Такси.
6.55 «Глобальные новости».
7.00 **, 8.30** «Утро».
10.00 **, 18.00, 20.00 «СЧАСТЛИВЫ ВМЕСТЕ»**. Сериал
11.00 **«ГУБКА БОБ КВАДРАТНЫЕ ШТАНЫ»**. Мультсериал
11.30 **«РАКЕТНАЯ МОЩЬ»**. Мультсериал
12.00 **«ЭЙ, АРНОЛЬД»**. Мультсериал
12.30 **«ОХ УЖ ЭТИ ДЕТКИ!»** Мультсериал
13.00 **«КОТОПЕС»**. Мультсериал
14.00 Тула: инструкция по применению. Лучшее
14.20 **, 0.55** ИнформБюро
14.30 **«САША+МАША»**. Сериал
15.00 **, 21.00** «Дом 2. Город любви».
16.00 **«АГЕНТ КОДИ БЭНКС»**. Комедия (Канада – США).
19.00 **, 0.30** Новости «fmМедиа»
19.25 ИнформБюро
19.30 «Крутящий момент». Автомобильная программа
19.50 «Если завтра ремонт...»
22.00 **«АГЕНТ КОДИ БЭНКС 2: ПУНКТ НАЗНАЧЕНИЯ – ЛОНДОН»**. Комедия (США).
0.00 «Дом 2. После заката».
0.50 Гороскоп
1.00 Наши песни.
1.15 «Необъяснимо, но факт».
2.10 «Дом 2. Первая весна».
3.00 **«ПЛОХИЕ ДЕВЧОНКИ»**. Сериал

ДОМАШНИЙ

6.30 «Азбука-малышка».
7.00 **«Приключения Болека и Лелека».**
7.30 **, 20.30** Домашние сказки.
8.00 «Необычные дома мира». Дом-резиденция. Дом на мельнице.
8.30 Экстремальная кухня.
9.00 **, 16.00** «Дела семейные».
10.00 «Городское путешествие».
11.00 **«МАРШ ТУРЕЦКОГО 3»**. Сериал Фильм 5. **«Пуля для полпреда»**, ч. 1.
12.00 Спросите повара.
12.30 Охотники за рецептами.
13.00 «Детский день».
15.00 **, 2.45 «МАЧЕХА»**. Сериал
17.00 **, 1.55 «ГОРДОСТЬ»**. Сериал
18.00 «33 квадратных метра».
18.30 **, 1.15 «ЗАКОН И ПОРЯДОК. ПРЕСТУПНЫЕ НАМЕРЕНИЯ»**. Сериал
19.30 **«КЛОН»**. Сериал
21.00 **«ВИОЛА ТАРАКАНОВА. В МИРЕ ПРЕСТУПНЫХ СТРАСТЕЙ»**. Фильм 1. **«Черт из Табакерки»**, 2-я серия. Сериал
22.00 **«МАРШ ТУРЕЦКОГО 3»**. Сериал Фильм 5. **«Пуля для полпреда»**, ч. 2.
23.00 «Необычные дома мира». Дом на склоне. Дом «морская уточка».
23.30 **«ЗЛОЙ ДУХ ЯМБУЯ»**. Х/ф
3.30 **«ПЛЕННИЦА»**. Сериал

УДИВИТЕЛЬНАЯ ЖИЗНЬ

7.30, 9.30, 11.30, 12.50, 13.30, 15.05, 15.30, 17.30, 19.30, 20.40, 21.30, 22.44, 23.30 Музыка.
8.35, 11.05, 12.55, 17.00, 19.00, 20.55, 22.35 Мультфильм
8.40 «Смертельные искусства». «Капоэйра».
10.00 «Тело и душа».
10.35 «Мегаполис». Док. фильм
11.10 **, 17.25** «На всех широтах».
12.00 «Пушкинские тени в Донском». Док. фильм
13.00 «Внезапная слава». «Бен Аффлек».
13.10 «Изюминка».
14.00 **, 15.45** Телегазета
14.15 Достоверно известно
14.30 Автобан
14.45 Модная и стильная
15.00 Лидер рынка
15.15 Без протокола
15.30 Молодёжная дружина
16.00 «Жизнь».
16.35 «Самые удивительные праздники мира». «Франция «Medevial and Gypsy Festivals», ч. 2.
18.00 «Смертельные искусства». «Муай тай».
19.10 «Изюминка».
20.00 «Этюды оптимизма». Док. фильм
21.05 «Удивительное рядом».
22.00 «Только здесь». «Великобритания».
22.47 «Арсенал современного искусства». «Диалог».
23.00 «Путешествие со вкусом». «Занзибар».

НАЦИОНАЛЬНАЯ ГЕОГРАФИЯ

6.00 Взгляд изнутри: ФБР.
7.00 Секунды до катастрофы: Обрушение супермаркета.
8.00 С точки зрения науки – Дело о планете Земля: Коварство земли.
9.00 Хроники живой природы.
10.00 **, 15.00** Затерянный мир: Жизнь среди песков.
10.30 **, 15.30** Животные из ночных кошмаров: Лягушки.
11.00 **, 16.00** Секунды до катастрофы: Авиакатастрофа в Вашингтоне.
12.00 **, 17.00** Экстремальное спасение: Лавина.
13.00 Суперсооружения: Супертрубопровод.
14.00 Секунды до катастрофы: Железнодорожная катастрофа под Эшеде.
18.00 Затерянный мир: Ядовитые лягушки.
18.30 Животные из ночных кошмаров: Змеи.
19.00 Хранители Природы: Гайана.
20.00 С точки зрения науки – Дело о планете Земля: Инопланетный контакт.
21.00 Хроники живой природы, ч. 3, ч. 4.
22.00 **, 4.00** Суперсооружения древности: Великая пирамида.
23.00 **, 2.00, 5.00** Секунды до катастрофы: Падение «Кометы».
0.00 **, 3.00** Критическая ситуация: Сбитый пилот.
1.00 Секунды до катастрофы: Азиатское цунами.

ЭКСПЛОРЕР

7.00 **, 13.00** «Найджел Марвен в поисках смертельных ядов». Док. фильм (Великобритания).
8.00 **, 14.00** «Опасная зона: Страны, которых нет». Док. фильм (Великобритания).
8.30 **, 14.30** «Оставшиеся в живых». Док. фильм (Великобритания).
9.00 **, 15.00, 21.00** «Авантюра гаечного ключа». Док. сериал (США).
10.00 **, 10.30, 16.00, 22.00** «Звезды и колеса». Док. сериал (Великобритания).
11.00 **, 17.00** «Юные гангстеры». Док. фильм (Великобритания).
12.00 **, 18.00** «Глянцевые грезы». Док. фильм (Япония).
16.30 **, 22.30** «Звезды и колеса». Док. сериал (Великобритания).
19.00 «Дикая технология». Док. фильм (Австралия).
20.10 «Иян Райт пересекает Америку». Док. сериал (Великобритания).
23.00 «География преступлений и наказаний». Док. фильм (США).
0.00 «Хардкор: История Ларри Флинта». Док. фильм (Великобритания – США).

ДИСКАВЕРИ

8.00 **, 15.45** Рождение самолета, 7-я серия.
8.25 **, 16.10** Наперегонки со временем, 4-я серия.
9.20 Заезды: Голливудские колымаги.
10.15 Как это работает, 40-я серия.
10.45 Как это работает, 41-я серия.
11.10 **, 17.05, 3.00** Головоломы, 7-я серия.
12.05 Разрушители легенд: Побег из Алькатраса.
13.00 Махинаторы: БМВ 325i, ч. 1.
13.30 Махинаторы: БМВ 325i, ч. 2.
13.55 Заезды: Шкура.
14.50 **, 7.05** Быстроходные машины: Великие океанические корабли.
18.00 **, 5.45** Создай мотоцикл: Харт против Холлинджера.
19.00 **, 6.40** Как это работает, 42-я серия.
19.30 Как это работает, 43-я серия.
20.00 **, 4.50** Американский чоппер: Фантастический мотоцикл, ч. 1.
21.00 Разрушители легенд: Курица как орудие.
22.00 Грязная работенка: Шахтер.
23.00 **, 3.55** Дерзкие проекты: Опасный туннель.
0.00 Действительно большие вещи, 6-я серия.
1.00 Медиум: преступление как оно есть: Линсей Квай.
1.30 Медиум: преступление как оно есть: Майк Хьюс.
2.00 Травматологи: На водительском месте.

ПЛАНЕТА ЖИВОТНЫХ

8.00 Как стать...: Жирафа.
9.00 **, 16.00** Дневник большой кошки, 5-я серия.
9.30 **, 16.30** Дневник большой кошки, 1-я серия.
10.00 **, 2.00** Самые забавные животные планеты, 23-я серия.
10.30 **, 2.30** Самые забавные животные планеты, 24-я серия.
11.00 Общество по спасению животных: а вы смогли бы?
12.00 Ветеринары-стажеры.
13.00 **, 18.00** Десять лет «Обезьяньих проделок», 3-я серия.
13.30 **, 18.30** Бабуины Джелады.
14.00 Морские котики.
15.00 Приключения Корвина: Бесстрашие пумы (Выживание).
17.00 Ветеринары-стажеры.
17.30 СОС дикой природы.
19.00 **, 1.00** Полиция Хьюстона – отдел по защите животных, 12-я серия.
20.00 **, 3.00** Заповедник в дебрях Африки, 5-я серия.
20.30 **, 3.30** Заповедник в дебрях Африки, 6-я серия.
21.00 **, 4.00** Необычные животные Ника Бейкера: Ящерица, проливающая кровавые слезы.
22.00 **, 5.00** Дневник большой кошки: семейные хроники, 3-я серия.
22.30 **, 5.30** Животные от А до Я: Белки.
23.00 **, 6.00** Гиппопотам по имени Джессика.
0.00 **, 7.00** Полиция Хьюстона – отдел по защите животных, 5-я серия.

КАНАЛ ПУТЕШЕСТВИЙ

10.00 **, 18.30** Землепроходцы.
10.30 Далекие берега.
11.00 Не забудьте свой паспорт. Зимбабве, Африка.
12.00 Путешествия по винодельням – Южная Африка. Кейптаун.
12.30 Вкус Калифорнии. Калистога.
13.00 **, 17.00, 0.00** Всемирный путешественник. Гид по Токио.
14.00 Хит-парад достопримечательностей Индии. Пятерка лучших высокогорных курортов.
14.30 Жаждущий странник.
15.00 Базар. Флоренция.
15.30 Страсть к путешествиям.
16.00 Кочевник мира – Китай.
16.30 Первозданный мир.
18.00 Походы в мир дикой природы.
19.00 Страсть к путешествиям.
19.30 Аввентура: итальянская кухня. Флоренция.
20.00 Жаждущий странник.
20.30 Вкус Перу. Юг.
21.00 Путешествия по стране Оз. Австралия, ч. 1.
21.30 Походы в мир дикой природы. Поход по Дарджилингу.
22.00 Несравненная Южная Африка. Кейптаун – Гарден-Рут, ч. 1.
22.30 Несравненная Южная Африка. Кейптаун – Гарден-Рут, ч. 2.
23.00 Разъяренные быки.
23.30 Такси за $100.
1.00 Жаждущий странник.
1.30 Казино мира.
2.00 Опасные приключения. Пересечение Индийского океана.
3.00 От Будапешта до Бамако.

РОССИЯ-СПОРТ

6.10 «Летопись спорта». Монтекки и Капулетти отечественного футбола.
6.45 **, 9.00, 12.50, 16.40, 21.15, 0.05** «Вести-спорт».
7.00 **, 8.00** «Зарядка с чемпионом».
7.10 **«Незнайка в Солнечном городе»**. Мультфильм
7.35 **«БЭТМЕН»**. Мультсериал (США).
8.15 **«СВОЯ КОМАНДА»**. Сериал
8.45 «Мастер спорта».
9.10 **, 15.05** «Неделя спорта».
10.15 **, 21.35** Волейбол. Кубок мира. Мужчины. Россия – Тунис.
12.15 «Сборная России». О. Сливенко.
12.55 Хоккей. Чемпионат России. СКА (Санкт-Петербург) – ХК МВД (Московская обл.)
16.05 **, 23.30** «Скоростной участок».
16.55 Хоккей. Чемпионат России. «Металлург» (Магнитогорск) – «Сибирь» (Новосибирск). Прямая трансляция.
19.10 **, 2.20** Футбол. ЧЕ-2009. Отборочный турнир. Молодежные сборные. Грузия – Россия.
0.20 Хоккей с мячом. Кубок Европейских чемпионов. Финал. «Динамо» (Москва, Россия) – «Эдсбюн» (Швеция).
4.25 Летние игры экстремальных видов спорта «Адреналин Геймз».

7-ТВ

5.00 **– 4.00** 7 новостей каждый час.
6.15 Зарядка для страны.
6.30 **«ФУТБОЛЬНЫЕ ИСТОРИИ»**.
7.15 **«ПЛЯЖНАЯ КОМПАНИЯ»**.
8.05 Водное поло.
9.05 **, 14.20** Классика футбола.
9.35 **, 15.35** Touch the sky.
10.05 **, 16.05** Магия оружия.
10.20 **, 14.05, 21.20** NBA Live!
10.35 **, 17.05, 21.35, 1.20** NHL.
11.05 Бразильский футбол.
11.35 **, 21.05, 0.05** Диалоги о рыбалке. Классика.
12.05 **, 20.35** Академия нахлыста.
12.20 Rally action.
13.05 Гонки WTCC, эт. 11.
15.05 Картинг.
16.20 **, 17.20** Экстремальные путешествия.
18.05 **, 1.35** Планета Х.
18.20 Motor World.
19.05 Американский футбол.
19.35 Киберспорт.
20.05 Гольф. Европейская неделя.
22.05 Классика футбола. Barcelona.
22.35 Экстремальный спорт.
23.05 Дартс. Лас-Вегас-2007.

ТЕЛЕКЛУБ

20.00 **«ДЕТИ АРБАТА»**. Сериал
21.00 **«СЕКРЕТНАЯ СЛУЖБА ЕГО ВЕЛИЧЕСТВА»**. Сериал
22.00 **«БАНДИТСКИЙ ПЕТЕРБУРГ»**. Сериал

ЕВРОСПОРТ

10.30 **, 2.45** «Eurosport Buzz».
11.00 **, 13.00, 17.00, 20.00, 2.30** Футбол. Евро-2008.
12.00 **, 16.00** Футзал. ЧЕ в Португалии. Групповой этап. Испания – Сербия.
13.15 Футбол. Евро-2008. ЧЕ. Квалификация. Шотландия – Италия.
14.15 Футбол. Евро-2008. ЧЕ. Квалификация. Норвегия – Турция.
15.15 Футбол. Евро-2008. ЧЕ. Квалификация. Уэльс – Ирландия.
18.00 Сильнейшие люди планеты. Гран-При Болгарии.
19.00 **, 21.15** Сумо. Аки Басе. Токио.
20.15 Футбол. Евро-2008.
22.15 **, 23.00** Бокс. Прага.
1.00 Автоспорт.
1.30 Ралли. ЧМ.
3.15 Вот это да!!!

ЕВРОПЕЙСКИЕ НОВОСТИ

8.00 **– 12.30** Новости за завтраком. Каждые 30 минут.
13.00 **,13.30, 14.00, 14.30, 17.00, 17.30, 18.00, 18.30** Новости и стиль жизни.
13.17 **, 13.47, 17.17, 17.47** Европейцы.
14.17 **, 18.17** Парламент.
14.47 **, 18.47** Ле маг.
15.00 **, 15.30, 16.00, 16.30** Новости за ланчем.
19.00 **– 3.30** Вечерние новости. Каждые 30 минут.
4.00 **– 7.30** Подробные ночные новости. Каждые 30 минут.

ПЯТЫЙ КАНАЛ

6.00 **, 6.35, 7.00, 7.35, 8.00, 8.35, 9.00** «Утро в большой стране».
6.30 **, 7.30, 8.30, 9.30, 10.30, 12.30, 14.30, 18.30** «Сейчас».
6.50 **, 7.50, 1.15** «Сейчас» о спорте.
8.50 «Сейчас» о спорте.
9.40 «Живая история»: «Кино и Сталин», Док. фильм ч. 1.
10.40 **, 19.00 «СЕРДЦУ НЕ ПРИКАЖЕШЬ»**. Сериал (Россия).
11.30 «Тигровые акулы».
12.45 «Лорд Китченер». Док. фильм
13.40 «Энергичные люди».
14.45 «Открытая студия».
15.45 «Дом быта».
16.05 **«ФЛИППЕР»**. Сериал (США).
16.50 **«АНГУС И ЧЕРИЛ»**. Мультсериал (Испания).
16.55 **«СТАРШЕКЛАССНИКИ 2»**. Сериал
17.35 **«МЕДИУМ»**. Сериал (США).
20.00 **«ПРАВО НА СЧАСТЬЕ»**. Сериал (Россия).
21.00 «Экстренный вызов 112».
21.30 «Сейчас» о главном.
22.15 «Живая история»: «Кино и Сталин», Док. фильм ч. 2.
23.10 **«ОБНАЖЕННЫЙ БЕГЛЕЦ»**. Х/ф (США).
1.35 **«ТРУДНАЯ ЖИЗНЬ»**. Х/ф (Италия).
3.50 «Прокуроры: в поисках справедливости». Док. сериал (США).

ДТВ

6.00 Удачное утро.
6.50 **, 4.55** Музыка.
6.55 **, 12.10** Мультфильм.
8.00 **, 19.00** Самое смешное видео.
8.25 **, 0.30** «Карданный вал +».
8.55 **, 17.50** Неслучайная музыка.
9.00 Телемагазин.
9.30 «Как уходили кумиры. Арно Бабаджанян». Док. сериал
9.55 **, 11.00 «ПАССАЖИР БЕЗ БАГАЖА»**. Х/ф
12.25 **, 19.30** «Каламбур».
12.55 **, 21.25 «АГЕНТСТВО АЛИБИ»**. Сериал
13.30 **, 20.00** Маски-шоу.
13.50 **«КРУТОЙ УОКЕР»**. Сериал
14.50 **, 22.00 «C.S.I МЕСТО ПРЕСТУПЛЕНИЯ МАЙАМИ»**. Сериал
15.50 **«ХОЛОСТОЙ ВЫСТРЕЛ»**. Х/ф
18.00 **, 23.30** Невероятная коллекция мистера Рипли.
20.30 Экстра.
23.00 **, 1.00** Голые и смешные 2007.
1.30 И смех, и грех.
2.00 Ночной клуб.
4.00 **«РЫЦАРЬ ДОРОГ»**. Сериал
4.45 В засаде.

РБК

6.00-0.00 Новости каждые 30 минут.
6.10 **, 6.35, 7.10, 7.35, 8.10, 8.35, 9.10, 10.10, 11.15, 12.10, 13.10, 14.10, 15.10, 16.10, 17.15, 19.10, 20.10, 23.15** Рынки.
6.20 **, 7.15, 8.15, 9.15, 10.20** Обзор российской прессы.
6.45 **, 7.40, 8.40, 10.35** Обзор зарубежной прессы.
6.50 **, 7.45, 8.45, 9.50** Бизнес-стиль.
7.20 **, 8.20, 9.20** Афиша.
7.25 **, 8.25, 9.24, 10.24** Auto-news.
7.50 **, 16.20, 22.50, 0.20** Отдых и туризм.
8.50 **, 14.50, 17.50** Звездная пыль.
9.35 **, 22.35** Зарубежный бизнес.
10.40 Рынки. Спецвыпуск. Открытие торгов в России.
10.50 **, 18.50** Азбука инвестора.
11.20 В фокусе. M&A в ритейле.
12.15 Эмитенты.
13.35 Сфера интересов.
13.55 Назначения и отставки.
14.35 **, 18.35** Новости компаний.
15.20 В фокусе. Крепкий алкоголь.
16.35 Капитал. Страховые «откаты».
17.35 Рынки. Спецвыпуск.
19.35 Диалог с Александром Лебедевым.
20.35 Наши деньги. Рефинансирование.
21.10 Интрига дня.
22.00 **, 0.30** Мир сегодня.
23.35 Сфера интересов. Рынок плазменных телевизоров.
0.10 Рынки. Спецвыпуск. Итоги торгов в Америке.

ЗВЕЗДА

6.00 «Моя страна». Док. сериал
6.15 «Мир цирка с Т. Дуровой».
6.30 **, 14.15** Мультфильм.
7.00 «Путеводная звезда».
7.30 «Борьба за выживание». Док. сериал
8.30 «Точка контроля».
9.00 **, 13.00, 16.00, 18.00, 22.00** Новости.
9.15 **«МАРОСЕЙКА, 12»**, 7-я серия. Х/ф
10.05 «Крейсер «Варяг», 2-я серия. Док. фильм
10.55 «Четвероногие в кадре и за кадром». Док. сериал
11.25 **«ГРАЧИ»**. Х/ф
13.15 «Большое жюри».
14.40 **, 4.45 «ЮЛЬКА»**. Х/ф
16.15 **, 1.30 «ДЕНЬ СЧАСТЬЯ»**. Х/ф
18.30 «Навстречу выборам».
19.00 «Твори добро».
19.30 **«МЫ, ДВОЕ МУЖЧИН»**. Х/ф
21.00 «Кумиры о кумирах». Док. сериал
22.30 **«МАРОСЕЙКА, 12»**, 8-я серия. Х/ф
23.20 Баскетбол. Кубок УЛЕБ. «Химки» (Россия) – «Скайлайнерз» (Германия).
1.00 «Жизнь продолжается!»
3.15 **«КООРДИНАТЫ НЕИЗВЕСТНЫ»**. Х/ф

ТВ-1000

4.00 **, 21.30 «КОРОЛЕВА МАРГО»**. Драма (Франция – Италия – Германия).
6.20 **«21 ГРАММ»**. Драма (США).
8.20 **«ГОЛОВОКРУЖЕНИЕ»**. Триллер (США).
10.30 Вестерн **«СУМРАЧНЫЙ САМУРАЙ»**. (Япония).
12.40 **«ОБНАЖЕННАЯ МАХА»**. Драма (Испания – Франция).
14.10 **«БОЛЬШЕ НИКОГДА»**. Комедия (США).
16.00 **«У КОВБОЕВ ПРИНЯТО ТАК»**. Комедия (США).
18.00 **«ДЕВЧОНКИ»**.(Канада, 2005 г.)
Режиссер: Дж. Хазлетт. В ролях: Д. Бореанас, А. Уолш, К. Давернас.
Когда Каролайн и Лайза обнаруживают, что их лучшая подруга встречается с Китом, они решают соблазнить его любым способом. И подругам это удается...
20.00 **«ГЛАВА 27»**. Драма (Канада).

МТВ

6.00 **, 8.15** Музыка на завтрак.
8.00 **, 14.45, 23.00** News блок Daily.
9.30 **, 22.00 «КЛИНИКА!»**
10.00 Киночарт.
10.30 Стоп! Снято: Валерия.
11.00 **, 21.00 «ПЕРЕХОДНЫЙ ВОЗРАСТ»**. Сериал
12.00 **, 20.30** Простая жизнь Пэрис Хилтон.
12.30 **, 0.15** Музыка навсегда.
15.00 **, 18.30 «МЕЧТЫ АЛИСЫ»**.
15.30 ФАКультет.
16.00 «Народный чарт».
17.00 «Давай на спор» (ru).
17.30 Икона видеоигр.
18.00 Музыка на злобу дня.
19.00 Rock`овые девчонки.
19.30 Мой клон.
20.00 Гид по стилю.
22.30 Южный парк.
23.15 **«КЛУБ БЕЗ КУПЮР»**.

MEZZO

9.00 Секвенции классики и джаза.
15.45 С. Рахманинов.
16.25 «Композиторы Б. де ла Фуэнте и С. Сигичелли: Портрет». Док. фильм
16.55 «Мастер-класс Оливье Гардона (фортепиано)». Док. фильм
17.25 Жак Оффенбах.
20.05 «Утерянная рукопись «Сказок Гофмана» Жака Оффенбаха».
21.05 «Фаду». Док. фильм
22.00 Секвенции классики.
22.45 Сандрин Тийи и Анн Ле Бозек.
23.45 Бертран Шамайу.

JETIX

8.00, 8.20, 9.40, 10.30, 13.25, 18.40, 19.30 «ТОТАЛИ СПАЙС».
8.45 **, 9.10, 17.35 «ТОФУС»**.
9.30 **, 16.25 «ПЛАНЕТА СКЕТЧ»**.
10.05 **, 13.50, 19.05 «ТОТАЛИ СПАЙС»**.
10.55 **, 14.15, 18.00 «ИГГИ АРБАКЛ»**.
11.20 **, 16.35 «ЧТО С ЭНДИ?»**
11.45 **, 18.20 «ВЕДЬМА»**.
12.10 **, 15.30 «YIN YANG YO!»**
12.35 **«ШКОЛА СУРИКЕНОВ»**.
13.00 **, 20.15 «POWER RANGERS: МИСТИЧЕСКАЯ СИЛА»**.
14.40 **, 15.05 «ДЕТКИ ИЗ КЛАССА 402»**.
15.50 **«НЕВЕРОЯТНЫЕ ПРИКЛЮЧЕНИЯ КОСМИЧЕСКОЙ КОМАНДЫ»**.
16.15 **«PUCCA»**.
17.10 **, 23.20 «СПАЙДЕРМЭН»**.
19.50 **, 21.45 H2O.**
20.35 **, 21.00, 0.50, 1.35 «НАРУТО»**.
21.20 **, 1.15 «НАРУТО»**.
22.10 **, 22.35 A.T.O.M.**
23.00 **«НЕВЕРОЯТНЫЙ ХАЛК»**.
23.45 **«СПАЙДЕРМЭН»**.
0.05 **«ГАЛАКТИЧЕСКИЙ ФУТБОЛ»**.
0.30 **«ФАНТАСТИЧЕСКАЯ ЧЕТВЕРКА»**.

ХОЛЛМАРК

1.00 **«ИСЧЕЗНОВЕНИЕ»**. Х/ф (США).
2.30 **«КАК ПОЛЮБИТЬ СОСЕДКУ»**. Комедия (США).
4.15 **«ЗЕМЛЕПАШЦЫ»**. Х/ф
6.00 **«ГОЛОД»**. Х/ф (США).
7.45 **, 13.45 «БУМАЖНЫЙ ДЕТЕКТИВ: РОКОВЫЕ СНИМКИ»**. Детектив
9.15 **«ДОЧЕРИ МАКЛЕОДА 5»**, Сериал ч. 107. (Австралия).
10.15 **, 15.30 «ВЫПОЛНЕНИЕ ОБЕЩАНИЯ»**. Х/ф (США – Канада).
12.00 **, 17.15 «СУДЬБА КОНДИТЕРА»**. Драма
19.00 **«ДОЧЕРИ МАКЛЕОДА 5»**, Сериал. (Австралия).
20.00 **«ВЫБОР ФИЛДЕРА»**. Драма
21.30 **«РАНЕНЫХ ЗВЕЗД ПРИСТРЕЛИВАЮТ, НЕ ПРАВДА ЛИ?»** (США, 2002 г.)
Режиссер: Д. Крэйвен. В ролях: Д. Биллз, Д. Шэк, К. Пратт.
Дженни, молодая женщина-управляющий, проникает в узкий круг общения рок-звезды Слоун и старается убедить всех в том, что она ее незаменимая помощница...
23.00 **«БОЛЬШОЙ РИСК»**. Х/ф

Муз-ТВ

5.00 **, 8.10, 12.40, 16.30, 0.50, 3.00** «Муз-ТВ хит».
6.00 **, 10.00, 2.00** «Наше».
7.00 **, 13.25, 23.40** «Твой выбор».
8.00 **, 12.25, 18.25, 23.25** Pro-новости.
10.55 Звезды зажигают.
11.55 **, 20.20** «Фабрика Звезд 7. Дневник».
14.25 «Просто модели».
15.00 «Звезды под прицелом».
16.00 «Папарацци».
18.40 «Вкус любви».
19.30 «Стилистика».
20.00 «Мультяшка».
20.55 **, 23.00 «ДЕТКИ В КЛЕТКЕ»**. Сериал
21.25 «Ближе к звездам».
22.25 «Блондинка в шоколаде».

MCM TOP

8.00 **, 19.00** Лучшее. Колледж. СМС.
11.00 **, 15.00** Лучшее. Микс. Плейлист.
14.00 **, 23.00** Лучшее. Альбомы.
22.00 Лучшее. Рок.
2.00 Лучшее. Грув.
3.00 Лучшее. Ночь. Плейлист.

РЕН ТВ Тула

6.00 Утренний музыкальный канал.
6.25 **«МОГУЧИЕ РЕЙНДЖЕРЫ. МИСТИЧЕСКАЯ СИЛА»**. Мультсериал (США).
6.45 **«ТРОЕ СВЕРХУ»**. Сериал
7.10 **«ДРУЗЬЯ»**. Сериал (США).
7.30 **, 17.00** «Ради смеха».
7.55 **«ВОВОЧКА 2»**. Сериал
8.25 **, 14.00, 21.00 «СОЛДАТЫ 13»**. Сериал
9.30 **, 12.30, 19.30, 23.30** «24».
10.00 **«НАВАЖДЕНИЕ»**. Сериал
11.00 «Час суда».
12.00 «Дни, которые потрясли мир»: «Катастрофы в небесах», Док. фильм ч. 2. (США).
13.00 **, 20.00 «МОРСКАЯ ДУША»**. Сериал
15.00 **«ПТЕРОДАКТИЛЬ»**. Х/ф (США).
17.30 «Бабий бунт» против В. Шахиджаняна.
18.00 «Званый ужин».
19.00 «Нарушители порядка».
22.00 «Чрезвычайные истории»: «Золотые половинки».
23.00 «Вечер».
0.00 «Актуальное чтиво».
0.15 **«ПИТБУЛЬ»**. Боевик (США).
2.10 **«СПЕЦОТРЯД «КОБРА 11»**. Сериал
3.40 **«РЕДАКЦИЯ»**. Сериал
4.35 Ночной музыкальный канал.

XXI ВЕК

10.00 **, 18.00, 2.00 «ГОСПОДА ОФИЦЕРЫ»**, 2-я серия. Драма
10.55 **, 18.55, 2.55 «ЛОЛА»**. Драма (Германия).
12.50 **, 20.50, 4.50 «ГЛАЗ БУРИ»**. Драма (США).
14.45 **, 22.45, 6.45 «АЛЕГРИЯ»**. Драма (США).
16.20 **, 0.20, 8.20 «ПОСЛЕДНИЙ ОТСЧЕТ»**. Фантастика (США).

ТДК

7.00 **, 23.50** Музыка на канале.
7.15 **, 14.00** «Следы в истории».
7.30 **, 17.00** «Истории успеха».
8.35 **, 11.00, 18.00** «Красотка».
9.00 «С добрым утром, любимая!»
10.00 **, 14.25, 19.00** «Все лучшее, для Вас».
12.00 «Наши дети».
13.00 «Ваш доктор».
15.00 **«ЛЛОВИЗНА»**, 107-я серия. Сериал (Венесуэла).
16.00 «Твой дом».
20.00 «Зеркало жизни».
21.00 «Ваш личный парапсихолог».
22.00 «Сексуальная революция».
23.00 **«ЛЛОВИЗНА»**, 108-я серия. Сериал (Венесуэла).
0.05 «Классики».

МИР

4.55 Анонсы дня.
5.00 **, 6.00, 7.00** Заряжайся!
5.30 **«ОБЖ»**. Сериал
6.30 Игрушки для взрослых.
7.30 Удачная покупка.
8.00 Заряжайся!
8.30 **, 19.10 «АМАПОЛА»**. Сериал
9.30 **, 12.30** «Новости Содружества».
9.45 Семейный альбом.
10.00 Республика – сегодня.
10.30 Знаем русский.
11.30 **«РОКСОЛАНА»**. Сериал
13.00 Студия 60х90.
13.15 **«ТАЙНЫ МАДАМ ВОНГ»**. Х/ф
14.45 Уроки английского языка.
15.00 **«ОБЖ»**. Сериал
15.30 «Новости Содружества».
16.00 «Улики древности». Док. сериал
17.00 «Час суда».
18.00 «Про любовь».
18.30 «Новости Содружества».
20.15 «Тик-так».
20.30 «Спорная территория».
21.30 «Новости Содружества».
22.00 **«КРИМИНАЛЬНЫЙ КРОССВОРД»**. Сериал
23.00 Акценты.
23.25 Студия 60х90.
23.30 **«ТАЙНЫ МАДАМ ВОНГ»**. Х/ф

ШКОЛЬНИК

7.55 **, 15.55, 23.55** Программа передач.
8.00 **, 16.00, 0.00** «Москва на все времена»: «Москва в середине XIX века».
8.30 **, 16.30, 0.30** Биология 11 класс. «Макроэволюция в мезозойскую и кайнозойскую эру. Основные ароморфозы».
9.15 **, 17.15, 1.15** «Телевикторина».
9.25 **, 17.25, 1.25** Геометрия 11 класс. «Комбинация многогранников и тел вращения».
10.10 **, 18.10, 2.10** «Опасная зона».
10.30 **, 18.30, 2.30** Химия 11 класс. «Обратимые химические реакции. Химическое равновесие».
11.15 **, 19.15, 3.15** «Педсовет». «Жили-были...»
11.35 **, 19.35, 3.35** Литература 11 класс. «Образы стихий в стихотворениях А. Блока 1904-1908 гг. (II том лирики)».
12.30 **, 20.30, 4.30** «Маркиза» (приложение).
13.30 **, 21.30, 5.30** «Уроки малого предпринимательства».
13.45 **, 21.45, 5.45 «Медвежонок»**. Мультфильм
14.00 **, 22.00, 6.00 «ВЕСЕЛЫЕ РЕБЯТА»**. Комедия
15.30 **, 23.30, 7.30** «Святыни уходят и... возвращаются». Док. фильм

ФИЛЬМ ДНЯ

СТС, 21.00

«СЕМЬ КАБИНОК». (Россия, 2007 г.)

Герой Федора БОНДАРЧУКА готов работать в любых условиях...

Режиссер: Дмитрий Месхиев.

В ролях: Федор Бондарчук, Кристина Кузьмина, Алексей Барабаш, Михаил Евланов, Сергей Козик.

«Черная» комедия. Что, казалось бы, может быть невиннее, чем женский туалет на ремонте? В его кабинках можно прятаться от суеты большого города, обсуждать любовников, пить, плакать, курить и даже устраивать гангстерские разборки...

Не забудьте купить свежий номер «Слободы»!

ПЕРВЫЙ КАНАЛ

5.00 Новости.
5.05 «Доброе утро!»
7.05 «Выборы – 2007».
7.50 «Доброе утро!»
9.00 Новости.
9.20 «Малахов +».
10.20 «Модный приговор».
11.20 «Контрольная закупка».
12.00 Новости.
12.20 **«АГЕНТ НАЦИОНАЛЬНОЙ БЕЗОПАСНОСТИ»**. Сериал
13.20 «Детективы».
14.00 Другие новости.
14.30 «Фабрика звезд» дома».
15.00 Новости.
15.20 «Лолита. Без комплексов».
16.20 «Понять. Простить».
17.00 «Федеральный судья».
18.00 Вечерние новости.
18.20 «Пусть говорят».
19.10 «След».
20.00 **«ТАТЬЯНИН ДЕНЬ»**. Сериал

Наталья Благих

21.00 «Время».
21.30 **«ДИВЕРСАНТ. КОНЕЦ ВОЙНЫ»**. Сериал
22.50 Футбол. Отборочный матч ЧЕ 2008. Сборная Андорры – сборная России.
1.00 «Фабрика звезд» дома».
1.30 «Доброй ночи».
2.30 **«ОХОТНИК НА УБИЙЦ»**. (США, 2004 г.)

Аарон Экхарт

Режиссер: Э. Меридж. В ролях: А. Экхарт, Б. Кингсли, К.-Э. Мосс.
Агент ФБР, расследующий дело о серии убийств, совершенных с особой жестокостью, приходит к выводу, что преступник считает себя мстителем...

3.00 Новости.
3.05 **«ОХОТНИК НА УБИЙЦ»**. Триллер
4.20 «Детективы».

РОССИЯ ТВ Тула

5.00 «Доброе утро, Россия!»
6.15 **, 6.45, 7.45, 13.40, 16.40, 19.40** Местное время. Вести-Тула
7.15 Местное время. Вести-Тула
8.00 «Родовое проклятие Ганди». Док. фильм
8.50 **«ТАЙНЫ СЛЕДСТВИЯ»**. Сериал
9.50 **«ДЕРЖИ МЕНЯ КРЕПЧЕ»**. Сериал
10.45 «Вести. Дежурная часть».
11.00 «Вести».
11.30 Местное время. Выборы-2007
11.50 **«ТАИНСТВЕННЫЙ ОСТРОВ»**. Сериал
12.15 «Игра воображения».
12.45 «100 величайших открытий». Док. сериал
14.00 «Вести».
14.15 **«МАЧЕХА»**. Сериал
15.05 «Суд идет».
16.05 «Кулагин и партнеры».
17.00 «Вести».
17.30 **«АНГЕЛ-ХРАНИТЕЛЬ»**. Сериал
18.35 **«ТАЙНЫ СЛЕДСТВИЯ»**. Сериал
20.00 «Вести».
20.30 «Спокойной ночи, малыши!»
20.40 **«СЛУЖБА ДОВЕРИЯ»**. Сериал
21.45 **«ОПЕРАТИВНЫЙ ПСЕВДОНИМ»**. Сериал
22.50 «Выборы – 2007».
23.15 «Вести +».
23.35 «Вести. Дежурная часть».
23.45 **«ОСТОРОЖНО! КРАСНАЯ РТУТЬ»**. (к/ст им. А. Довженко, 1995 г.)

Вадим Поликарпов

Режиссер: А. Иванов. В ролях: В. Талашко, В. Поликарпов, О. Масленников.
Убит человек. Расследуя преступление, милиционеры сталкиваются с необычным феноменом – тайной красной ртути, крайне радиоактивного вещества....

1.25 **«ДЕРЖИ МЕНЯ КРЕПЧЕ»**. Сериал
2.20 «Дорожный патруль».
2.35 «Горячая десятка».
3.40 Канал «Евроньюс».
4.40 «Вести. Дежурная часть».

СТС Тула

6.00 **«ЛИЗЗИ МАГУАЙЕР»**. Сериал
6.45 **«Мы с Шерлоком Холмсом»**. Мультфильм
6.55 **«СМЕШАРИКИ»**. Мультсериал
7.00 **«МОЯ ПРЕКРАСНАЯ НЯНЯ»**. Сериал
7.30 **«ПАПИНЫ ДОЧКИ»**. Сериал
8.00 **«КАДЕТСТВО»**. Сериал
9.00 Новости «fmМедиа»
9.15 Секундомер
9.30 **«СЕМЬ КАБИНОК»**. Х/ф
11.30 **«БЕЗМОЛВНЫЙ СВИДЕТЕЛЬ»**. Сериал
12.30 **«ВСЕ СМЕШАЛОСЬ В ДОМЕ...»** Сериал
13.30 Новости «fmМедиа»
13.50 Музыка на канале
14.00 **«СМЕШАРИКИ»**. Мультсериал
14.05 **«ЛЮДИ В ЧЕРНОМ»**. Мультсериал
14.30 **«ПРИКЛЮЧЕНИЯ ДЖЕКИ ЧАНА»**. Мультсериал
15.00 **«КОРОЛЬ ЛЕВ. ТИМОН И ПУМБА»**. Мультсериал
15.30 **«ЧАРОДЕЙКИ»**. Мультсериал
16.00 **«САБРИНА – МАЛЕНЬКАЯ ВЕДЬМА»**. Сериал
16.30 «Галилео».
17.00 **«МОЯ ПРЕКРАСНАЯ НЯНЯ»**. Сериал
18.00 **«ТАЙНЫ СМОЛВИЛЯ»**. Сериал
19.00 **«ПАПИНЫ ДОЧКИ»**. Сериал
19.30 Новости «fmМедиа»
19.50 ЧК
20.00 **«КАДЕТСТВО»**. Сериал
21.00 **«МАЛЬЧИКИ И ДЕВОЧКИ»**. (США, 2000 г.)
Режиссер: Р. Искоу. В ролях: А. Детмер, Ф. Принс-мл., Дж. Биггс.
Райан Уильямс и Дженнифер познакомились еще в детстве, когда ему было 12 лет, и с тех пор у них остались не самые приятные впечатления друг от друга...

22.50 «6 кадров».
23.00 **«МОЯ ПРЕКРАСНАЯ НЯНЯ»**. Сериал
23.30 **«ПАПИНЫ ДОЧКИ»**. Сериал
0.00 Новости «fmМедиа»
0.25 Музыка на канале
0.30 «Детали».
1.30 **«ЗАКОН И ПОРЯДОК. СПЕЦИАЛЬНЫЙ КОРПУС»**. Сериал
2.15 **«100 ПОДВИГОВ ЭДДИ МАКДАУДА»**, 4-я серия.
3.50 **«МОЯ КОМАНДА»**. Сериал
4.30 **«СЕКРЕТНЫЕ АГЕНТЫ»**. Сериал
4.50 Музыка.

НТВ

6.00 «Сегодня утром».
9.05 «Наше все!»
10.00 «Сегодня».
10.25 «Спасатели».
10.55 **«ВРАЧЕБНАЯ ТАЙНА»**. Сериал
13.00 «Сегодня».
13.25 **«УЛИЦЫ РАЗБИТЫХ ФОНАРЕЙ 8»**. Сериал
14.30 **«ПОСЛЕДНЕЕ ПУТЕШЕСТВИЕ СИНДБАДА»**. Сериал
15.30 «Чрезвычайное происшествие. Обзор».
16.00 «Сегодня».
16.30 **«ВОЗВРАЩЕНИЕ МУХТАРА 2»**. Сериал
18.30 «Чрезвычайное происшествие. Обзор».
19.00 «Сегодня».
19.40 **«УЛИЦЫ РАЗБИТЫХ ФОНАРЕЙ 8»**. Сериал
20.45 **«ПОСЛЕДНЕЕ ПУТЕШЕСТВИЕ СИНДБАДА»**. Сериал
21.45 **«МОРСКИЕ ДЬЯВОЛЫ»**. Сериал
22.45 «Сегодня».
23.10 **«ВОСКРЕСЕНЬЕ В ЖЕНСКОЙ БАНЕ»**. Сериал
0.10 «С днем рождения!»
1.00 **«МОЕ СЕРДЦЕ»**. Х/ф (Великобритания).
2.55 **«ВОЗВРАЩЕНИЕ МУХТАРА 2»**. Сериал
4.25 «Криминальная Россия».
4.50 **«ДЕТЕКТИВ РАШ 3»**. Сериал (США).
5.35 **«ШОУ ФЛИНСТОУНОВ»**. Мультсериал (США).

КУЛЬТУРА

6.30 Канал «Евроньюс».
10.00 **, 19.30, 23.30** «Новости культуры».
10.20 «В главной роли...»
10.40 **, 2.05, 3.05** Программа передач.
10.50 **«ИМЕТЬ И НЕ ИМЕТЬ»**. Х/ф (США).
12.35 Ток-шоу «Апокриф».
13.15 «Провинциальные музеи России». «Золотые пески, или Музей на три дня».
13.45 **«ПОСЛЕДНИЙ ПОБЕГ»**. Х/ф
15.15 «Паутина любви».
15.55 «Порядок слов».
16.00 **«ЖИЛИ-БЫЛИ... ИСКАТЕЛИ»**. Мультсериал
16.25 **«Дора-Дора-помидора»**. Мультфильм
16.35 **«НОВЫЕ ПРИКЛЮЧЕНИЯ ЛЕССИ»**, 45-я серия. Сериал
16.55 «Ромул Августул». Док. фильм
17.05 «Клуб любителей орангутанов», 3-я серия. Док. сериал «Битва в джунглях». (Германия).
17.35 «Петербург: время и место». «Время майских жуков».
18.00 **, 1.30** «Лимис. На границе с варварами». Док. фильм
18.15 «Вокзал мечты».
19.00 «Ночной полет».
19.55 «Эволюция», 4-я серия.
20.50 «Власть факта».
21.35 «Империя Королева».
22.05 «Большие».
23.00 «На фоне Пушкина... 1937»
23.55 **«БАБУСЯ»**. Х/ф (Россия – Франция).
1.45 «Музыкальный момент».
2.10 «Эволюция», 5-я серия. Док. сериал «Большой взрыв разума». (США).

ТВ-3 Тула

6.00 **, 8.30** Мультфильм.
7.15 **«ТАРАКАН-РОБОТ»**, 5-я серия. Мультсериал
7.45 **«ФЛИНТ – ДЕТЕКТИВ ВО ВРЕМЕНИ»**, 31-я серия. Мультсериал
8.15 **«ЧТО С ЭНДИ?»**, 12-я серия. Мультсериал
9.30 **«В КАНУН РОЖДЕСТВА»**. Х/ф (США).
11.30 **, 15.00** Успеть за 23 минуты.
12.00 Рецепты судьбы.
13.00 **«ЗВЕЗДНЫЕ ВРАТА»**, 55-я серия. Сериал (США).
14.00 **«ОХОТНИКИ ЗА НЕЧИСТЬЮ»**, 7-я серия. Сериал (США).
15.30 «Упс!»
16.30 **«МУРАШКИ»**, 57-я серия. Сериал (Канада).
17.00 **«ЗВЕЗДНЫЕ ВРАТА»**, 56-я серия. Сериал (США).
18.00 **«ДРОЖЬ»**, 3-я серия. Сериал (США).
19.00 **«ОХОТНИКИ ЗА НЕЧИСТЬЮ»**, 8-я серия. Сериал (США).
20.00 «За секунду до катастрофы», 15-я серия. Док. фильм
21.00 **«ЛЕГЕНДА О ТРЕХ КЛЮЧАХ»**, 1-я серия. Х/ф (Франция). (1-я серия)
23.00 **«БАЙКИ ИЗ СКЛЕПА»**, 68-я серия. Сериал (США).
23.30 **«КОМОДО – ОСТРОВ СТРАХА»**. Х/ф (США).
1.30 **«БАЙКИ ИЗ СКЛЕПА»**, 67-я серия. Сериал (США).
2.00 Культ наличности.
5.00 Муз. Relaks.

ТВ ЦЕНТР Тула

6.00 **, 7.30** «Настроение».
7.00 «Настроение. Тула».
8.30 «Выборы – 2007».
8.45 **, 15.20, 19.50** «История государства Российского».
8.50 **«ВО ВЛАСТИ ЗОЛОТА»**. Х/ф
10.50 «День длинных ножей».
11.15 **, 14.50, 1.00** «Петровка, 38».
11.30 **, 14.30, 17.30, 20.30** «События».
11.50 **, 20.55 «ЗАТМЕНИЕ»**. Сериал
12.50 **«КАМЕНСКАЯ. УБИЙЦА ПОНЕВОЛЕ»**. Сериал
13.55 «В центре внимания».
15.00 «Резонанс».
15.30 **, 3.05 «ОДНО ДЕЛО НА ДВОИХ»**. Сериал
16.30 Новое «Времечко».
17.45 «Выборы – 2007». Теледебаты.
18.00 «Деловая Москва».
18.15 «21 кабинет».
18.50 «Петровка, 38»
19.00 «События. Тула»
19.25 «Свое мнение»
19.35 «Экономическая среда»
19.55 «Барабан». Док. фильм
21.55 **«КАМЕНСКАЯ. СМЕРТЬ РАДИ СМЕРТИ»**. Сериал
23.00 ЧЕ по футболу-2008. Отборочный турнир. Сборная Англии – сборная Хорватии.
1.20 **«БОЛЕВОЙ ПРИЕМ»**. Боевик
4.00 **«ДОМ, В КОТОРОМ Я ЖИВУ»**. Х/ф

ТНТ Тула

5.45 «Утро с ТНТ-Тула»
6.30 **, 13.30** Такси.
6.55 «Глобальные новости».
7.00 **, 8.30** «Утро».
10.00 **, 18.00, 20.00 «СЧАСТЛИВЫ ВМЕСТЕ»**. Сериал
11.00 **«ПРИКЛЮЧЕНИЯ ДЖИММИ НЕЙТРОНА, МАЛЬЧИКА-ГЕНИЯ»**. Мультсериал
11.30 **«РАКЕТНАЯ МОЩЬ»**. Мультсериал
12.00 **«ЭЙ, АРНОЛЬД»**. Мультсериал
12.30 **«ОХ УЖ ЭТИ ДЕТКИ!»** Мультсериал
13.00 **«КОТОПЕС»**. Мультсериал
14.00 «Крутящий момент».
14.20 **, 19.50, 0.50** ИнформБюро
14.30 **«САША+МАША»**. Сериал
15.00 **, 21.00** «Дом 2. Город любви».
16.00 **«АГЕНТ КОДИ БЭНКС 2: ПУНКТ НАЗНАЧЕНИЯ – ЛОНДОН»**. Комедия (США).
19.00 **, 0.25** Новости «fmМедиа»
19.20 Думская панорама
19.30 Тула: инструкция по применению
22.00 **«МАМОЧКА-МАНЬЯК»**. Комедия (США).
23.55 «Дом 2. После заката».
0.40 Гороскоп
0.55 Наши песни.
1.05 «Необъяснимо, но факт».
2.00 «Дом 2. Первая весна».
2.55 **«ПЛОХИЕ ДЕВЧОНКИ»**. Сериал

ДОМАШНИЙ

6.30 «Азбука-малышка».
7.00 **«Приключения Болека и Лелека».**
7.30 **, 20.30** Домашние сказки.
8.00 «Необычные дома мира». Дом на склоне. Дом «морская уточка».
8.30 «Все секреты ...» Голубой британский лобстер.
9.00 **, 16.00** «Дела семейные».
10.00 Сладкие истории.
10.30 «Вкусы мира». Италия.
10.45 Заграничные штучки.
11.00 **«МАРШ ТУРЕЦКОГО 3»**. Сериал.
12.00 Мужской портрет.
13.00 «Татьянин день».
15.00 **, 3.15 «МАЧЕХА»**. Сериал
17.00 **, 2.25 «ГОРДОСТЬ»**. Сериал
18.00 «33 квадратных метра».
18.30 **, 1.45 «ЗАКОН И ПОРЯДОК. ПРЕСТУПНЫЕ НАМЕРЕНИЯ»**. Сериал
19.30 **«КЛОН»**. Сериал
21.00 **«ВИОЛА ТАРАКАНОВА. В МИРЕ ПРЕСТУПНЫХ СТРАСТЕЙ»**. Сериал
22.00 **«МАРШ ТУРЕЦКОГО 3»**. Сериал.
23.00 «Необычные дома мира». Дом в кукурузном хранилище. Зеркальный дом.
23.30 **«ЮМОРЕСКА»**. Драма (США).
4.00 **«ПЛЕННИЦА»**. Сериал
5.25 Музыка.

УДИВИТЕЛЬНАЯ ЖИЗНЬ

7.30 **, 9.30, 10.50, 11.30, 13.05, 13.30, 15.30, 16.44, 17.30, 18.35, 19.30, 21.30, 22.40, 23.30** Музыка.
8.00 **, 18.00** «Тело и душа».
8.35 «Мегаполис». Док. фильм Фильм 2.
9.05 **, 10.55, 13.20, 15.00, 16.35, 19.10, 21.00, 22.55** Мультфильм
9.10 **, 15.25** «На всех широтах».
10.00 «Пушкинские тени в Донском». Док. фильм
11.00 «Внезапная слава». «Бен Аффлек».
11.10 «Изюминка».
12.00 «Заграница». «Ямайка».
12.40 «Все о здоровье».
13.10 «Арсенал современного искусства».
14.00 «Жизнь».
14.35 «Самые удивительные праздники мира».
15.10 «Оторвись!»
16.00 «Только здесь». «Великобритания».
16.47 «Арсенал современного искусства». «Диалог».
17.00 «Путешествие со вкусом».
18.40 «Мегаполис». Док. фильм Фильм 3.
19.15 «Арсенал современного искусства». «Еда».
20.00 «Смертельные искусства». «Муай тай».
21.10 «Изюминка».
22.00 «Этюды оптимизма».
23.05 «Удивительное рядом».

НАЦИОНАЛЬНАЯ ГЕОГРАФИЯ

6.00 Критическая ситуация: Сбитый пилот.
7.00 Секунды до катастрофы: Азиатское цунами.
8.00 С точки зрения науки – Дело о планете Земля: Инопланетный контакт.
9.00 Хроники живой природы, ч. 3 и 4.
10.00 **, 15.00** Затерянный мир: Рыжие обезьяны Занзибара.
10.30 **, 15.30** Животные из ночных кошмаров: Собаки.
11.00 **, 16.00** Суперсооружения: Островное чудо света.
12.00 **, 17.00** Суперсооружения древности.
13.00 Суперсооружения: Подводная лодка ВМС США «Вирджиния».
14.00 Секунды до катастрофы: Крушение экспресса «Сансет Лимитед».
18.00 Затерянный мир: Обманщики животного мира.
18.30 Животные из ночных кошмаров: Летучие мыши.
19.00 Хранители Природы: Италия.
20.00 С точки зрения науки – Дело о планете Земля: Ядро Земли.
21.00 Хроники живой природы, ч. 5 и 6.
22.00 Египет: тайны царя Тута.
23.00 **, 2.00** Суперсооружения: Пальмовые острова в Дубае.
0.00 **, 3.00** Суперсооружения древности: Шартрский собор.
1.00 Секунды до катастрофы: Авиакатастрофа в Вашингтоне.

ЭКСПЛОРЕР

7.00 **, 13.00** «Дикая технология». Док. фильм (Австралия).
8.00 **, 14.00** «Иян Райт пересекает Америку». Док. сериал (Великобритания).
9.00 **, 15.00** «Авантюра гаечного ключа». Док. сериал (США).
10.00 **, 10.30, 16.00** «Звезды и колеса». Док. сериал (Великобритания).
11.00 **, 17.00** «География преступлений и наказаний». Док. фильм (США).
12.00 **, 18.00** «Осторожно – опасность!» Док. сериал (США).
16.30 «Звезды и колеса». Док. сериал (Великобритания).
19.00 «Последний день». Док. фильм (Великобритания).
20.10 «Секреты английского спецназа». Док. сериал (Великобритания).
21.00 «1800 секунд – в погоне за канадскими «снежными птицами». Док. фильм (Канада).
22.00 «Охотники за похитителями скота». Док. сериал (Австралия).
22.30 «Супер максимум». Док. сериал (Австралия).
23.00 «Судебные медики Лос-Анджелеса». Док. сериал (США).
23.30 «Охотники за наградами» – наемная полиция Америки». Док. сериал (Великобритания).
0.00 «Преступный мир Макинтайра». Док. сериал (Великобритания).

ДИСКАВЕРИ

8.00 **, 15.45** Рождение самолета, 8-я серия.
8.25 **, 16.10** Наперегонки со временем, 1-я серия.
9.20 Заезды: Шкура.
10.15 Как это работает.
11.10 **, 17.05, 3.00** Фантастика на деле, 3-я серия.
11.40 **, 17.35, 3.25** Голова, тело и мощные удары, 7-я серия.
12.05 Разрушители легенд.
13.00 Создай мотоцикл: Харт против Холлинджера.
13.55 Заезды: Тачки по почте.
14.50 **, 7.05** Грандиозные сооружения: Боинг 747-400.
18.00 **, 5.45** Невероятная скорость: Истребители.
18.30 **, 6.10** Невероятная скорость: Гонки хотродов.
19.00 **, 6.40** Как это работает, 44-я серия.
19.30 Как это работает, 45-я серия.
20.00 **, 4.50** Американский чоппер: Фантастический мотоцикл.
21.00 Разрушители легенд.
22.00 Грязная работенка.
23.00 **, 3.55** Сквозь огонь и воду, 5-я серия.
23.30 **, 4.25** Сквозь огонь и воду, 6-я серия.
0.00 Я не должен был выжить!: В ледяной западне.
1.00 Медиум: преступление как оно есть: Деррил Козарт.
1.30 Медиум: преступление как оно есть: Южные органы.
2.00 Травматологи: Не травмой единой.

ПЛАНЕТА ЖИВОТНЫХ

8.00 Как стать...: Морж.
9.00 **, 16.00** Заповедник в дебрях Африки, 5-я серия.
9.30 **, 16.30** Заповедник в дебрях Африки, 6-я серия.
10.00 **, 2.00** Самые забавные животные планеты, 25-я серия.
10.30 **, 2.30** Самые забавные животные планеты, 26-я серия.
11.00 Ветеринарная скорая помощь.
12.00 Жизнь на конюшне, 3-я серия.
12.30 Конские хвосты, 3-я серия.
13.00 **, 18.00** Дневник дьявола.
14.00 Как оперируют больших кошек.
15.00 Пингвинье сафари, 3-я серия.
17.00 Ветеринары-стажеры: На переднем крае.
17.30 СОС дикой природы, 13-я серия.
19.00 **, 1.00** Полиция Хьюстона – отдел по защите животных, 13-я серия.
20.00 **, 3.00** Перед лицом опасности: Киты-горбачи, равнинные гориллы и леопарды.
20.30 **, 3.30** Перед лицом опасности: Медведь-губач, белые акулы и гигантский тихоокеанский осьминог.
21.00 **, 4.00** Охотник за крокодилами: Крокодилье побережье.
22.00 **, 5.00** Людоеды: Тигры.
22.30 **, 5.30** Людоеды: Медведи.
23.00 **, 6.00** Человек-акула.

КАНАЛ ПУТЕШЕСТВИЙ

10.00 **, 18.30** Землепроходцы.
10.30 **, 15.00** Далекие берега.
11.00 Не забудьте свой паспорт.
12.00 Землепроходцы.
12.30 Такси за $100.
13.00 **, 17.00, 0.00** Всемирный путешественник.
14.00 Маршруты мечты. Гонконг.
14.30 Жаждущий странник. Япония – Сакэ.
15.30 Страсть к путешествиям.
16.00 Голливуд и вино.
16.30 Базар. Лос-Анджелес.
18.00 Походы в мир дикой природы. У берегов Хорватии.
19.00 Страсть к путешествиям. Барбадос.
19.30 Хит-парад достопримечательностей Индии. Лучшая пятерка археологических раскопок.
20.00 За гранью.
20.30 Путеводители по миру.
21.00 Путешествия по винодельням – Южная Африка. Паарл.
21.30 Путешествия 2007. Ноябрь.
22.00 Мир Грейнджера. Чудесная страна Киви.
23.00 Путешествия по винодельням – Испания и Португалия. Рибера-дель-Дуэро.
23.30 День природы.
1.00 Жаждущий странник.
1.30 Землепроходцы. Сихануквиль (Камбоджа) и Асуан (Египет).
2.00 Всемирный путешественник.
3.00 За гранью.
3.30 Экстремальные путешествия. Из Центральной Азии с любовью: Россия – Монголия.

Полная версия программы телепередач – всегда на MySLO.ru

РОССИЯ-СПОРТ

5.00 Гандбол. Лига чемпионов. Мужчины. «Иври» (Франция) – «Заря Каспия» (Россия).
6.45, **9.00**, **12.55**, **16.10**, **22.15**, **0.40** «Вести-спорт».
7.00, **8.00** «Зарядка с чемпионом».
7.10 **«Незнайка в Солнечном городе»**. Мультфильм
7.35 **«БЭТМЕН»**. Мультсериал (США).
8.15 **«СВОЯ КОМАНДА»**. Сериал
8.45 «Мастер спорта».
9.10 «Скоростной участок».
9.45 «Рыбалка с Радзишевским».
10.00 Хоккей. Чемпионат России. «Металлург» (Магнитогорск) – «Сибирь» (Новосибирск).
12.05 «Самый сильный человек». Командный ЧМ.
13.00 Футбол. ЧЕ-2009. Отборочный турнир. Молодежные сборные. Грузия – Россия.
15.05 «Сборная России». О. Сливенко.
15.40 «Путь Дракона».
16.25, **0.50** Хоккей. Чемпионат России. «Салават Юлаев» (Уфа) – «Спартак» (Москва).
18.50 Профессиональный бокс. Джермен Тейлор (США) против Кассима Оума (Уганда).
20.00 Баскетбол. Евролига. Мужчины. ЦСКА (Россия) – «Жальгирис» (Литва). Прямая трансляция.
22.40 Футбол. ЧЕ-2008. Отборочный турнир. Португалия – Финляндия. Прямая трансляция.
3.00 Баскетбол. Евролига. Мужчины. ЦСКА (Россия) – «Жальгирис» (Литва).

7-ТВ

5.00 – **4.00** 7 новостей каждый час.
6.30 **«ФУТБОЛЬНЫЕ ИСТОРИИ»**.
7.15 **«ПЛЯЖНАЯ КОМПАНИЯ»**.
8.05 Водное поло.
9.05, **14.20**, **22.05** Классика футбола. Исторические матчи.
9.35, **2.45** Время «Сатурна».
10.05, **16.05** Магия оружия.
10.20, **14.05**, **21.20** NBA Live!
10.35, **17.05**, **21.35**, **1.20** NHL.
11.05 Гольф. Европейская неделя.
11.35, **21.05** Диалоги о рыбалке.
12.05, **20.35** Академия нахлыста.
12.20 Motor World.
13.05, **2.05** KOTV: классика бокса.
15.05 Женщины в спорте.
15.35 Настольный хоккей.
16.20, **17.20**, **3.05**, **3.30** Мир свободного спорта.
18.05, **1.35** Планета Х.
18.20 Rally action.
19.05 Гонки WTCC, эт. 11.
20.05 Football League Show.
22.35 Экстремальный спорт.
23.05 Дартс. Лас-Вегас-2007.
0.20 Картинг.
4.05 Водное поло.

ТЕЛЕКЛУБ

20.00 **«ДЕТИ АРБАТА»**. Сериал
21.00 **«СЕКРЕТНАЯ СЛУЖБА ЕГО ВЕЛИЧЕСТВА»**.Сериал
22.00 **«БАНДИТСКИЙ ПЕТЕРБУРГ»**. Сериал

ЕВРОСПОРТ

10.30, **14.00**, **19.45** Футбол.
10.45 Экстремальный спорт.
11.15, **16.30** Футбол. Евро-2008.
12.15, **15.30** Футбол. Евро-2008.
13.15 Футбол. Евро-2008. ЧЕ.
14.15 Снукер. Зал славы.
15.15 Вот это да!!!
17.30 Футбол. Евро-2008.
18.15 Футзал. ЧЕ в Португалии.
20.00, **2.00** Футбол. Евро-2008. ЧЕ.
22.00 Футзал. ЧЕ в Португалии.
23.00, **0.10**, **0.55** Избранное по средам.
23.05 Конный спорт.
0.05 Новости Евроспорта конного спорта.
0.15 Гольф-клуб.
0.20 Парусный спорт. Яхт-клуб.
0.25 Поло. «Королевский кубок».
1.00 Футбол. Евро-2008. ЧЕ. Квалификация. Обзор.

ЕВРОПЕЙСКИЕ НОВОСТИ

8.00 – **12.30** Новости за завтраком. Каждые 30 минут.
13.00 ,**13.30**, **14.00**, **14.30**, **17.00**, **17.30**, **18.00**, **18.30** Новости и стиль жизни.
13.17, **13.47**, **17.17**, **17.47** Европейцы.
14.17, **18.17** Парламент.
14.47, **18.47** Ле маг.
15.00, **15.30**, **16.00**, **16.30** Новости за ланчем.
19.00 – **3.30** Вечерние новости. Каждые 30 минут.
4.00 – **7.30** Подробные ночные новости. Каждые 30 минут.

ПЯТЫЙ КАНАЛ

6.00, **6.35**, **7.00**, **7.35**, **8.00**, **8.35**, **9.00** «Утро в большой стране».
6.30, **7.30**, **8.30**, **9.30**, **10.30**, **12.30**, **14.30**, **18.30** «Сейчас».
6.50, **7.50**, **1.35** «Сейчас» о спорте.
8.50 «Сейчас» о спорте.
9.40 «Живая история»: «Кино и Сталин», Док. фильм ч. 2.
10.40, **19.00** **«СЕРДЦУ НЕ ПРИКАЖЕШЬ»**. Сериал (Россия).
11.30 «Совершенная змея. Смертельные объятия». Док. фильм
12.45 «Аттила». Док. фильм
13.40 «Встречи на Моховой». И. Резник.
14.45 «Открытая студия».
15.45 «Дом быта».
16.05 **«ФЛИППЕР»**. Сериал (США).
16.50 **«АНГУС И ЧЕРИЛ»**. Мультсериал (Испания).
16.55 **«СТАРШЕКЛАССНИКИ 2»**. Сериал
17.35 «Медиум».
20.00 **«ПРАВО НА СЧАСТЬЕ»**. Сериал (Россия).
21.00 «Экстренный вызов 112».
21.30 «Сейчас» о главном.
22.15 «Живая история»: «Стаханов». Док. фильм
23.10 **«АЗАРТНАЯ ИГРА»**. Х/ф (США).
1.55 **«ПАДАЮЩИЕ АЛМАЗЫ»**. Х/ф (Германия).
3.50 «Прокуроры: в поисках справедливости». Док. сериал (США).

ДТВ

6.00 Удачное утро.
6.50, **5.00** Музыка.
6.55, **12.00** Мультфильм.
8.00, **19.00** Самое смешное видео.
8.25, **0.30** «Карданный вал +».
8.55, **17.50** Неслучайная музыка.
9.00 Телемагазин.
9.30 «Как уходили кумиры. М. Миронова». Док. сериал
9.55 **«ПОТОМУ ЧТО ЛЮБЛЮ»**. Х/ф
12.10 Мультфильм.
12.25, **19.30** «Каламбур».
12.55, **21.25** **«АГЕНТСТВО АЛИБИ»**. Сериал
13.30, **20.00** Маски-шоу.
13.50 **«КРУТОЙ УОКЕР»**. Сериал
14.50 **«C.S.I МЕСТО ПРЕСТУПЛЕНИЯ МАЙАМИ»**. Сериал
15.50 **«УНИВЕРСАЛЬНЫЙ АГЕНТ»**. Х/ф
18.00, **23.30** Невероятная коллекция мистера Рипли.
20.30 Экстра.
22.00 **«C.S.I МЕСТО ПРЕСТУПЛЕНИЯ. МАЙАМИ»**. Сериал
23.00, **1.00** Голые и смешные 2007.
1.30 И смех, и грех.
2.00 Ночной клуб.
4.00 **«РЫЦАРЬ ДОРОГ»**. Сериал
4.45 В засаде.

РБК

Профилактика.
14.00 – **5.30** Новости каждые 30 минут.
14.10, **15.10**, **16.10**, **17.15**, **19.10**, **20.10**, **23.15**, **2.10**, **3.10**, **4.10**, **5.10** Рынки.
14.35, **18.35** Новости компаний.
14.50, **17.50**, **3.20** Звездная пыль.
15.15 Назначения и отставки.
15.20 В фокусе. Перспективы цветной металлургии.
16.20, **22.50**, **0.20**, **4.20** Отдых и туризм.
16.35 Капитал. Фондовый рынок Бразилии.
17.35 Рынки. Спецвыпуск. Открытие торгов в Америке.
18.10 Рынки. Спецвыпуск. Итоги торгов в России.
18.50, **2.20**, **5.20** Азбука инвестора.
19.35 Рекламная пауза.
20.35, **2.35** Диалог. Новые точки роста.
21.10, **1.10** Интрига дня.
22.00, **0.30** Мир сегодня.
22.35, **4.40** Зарубежный бизнес.
23.35, **3.35** Сфера интересов. Меховой рынок.
0.10 Рынки. Спецвыпуск. Итоги торгов в Америке.
4.35, **5.35** Обзор российской прессы.
5.40 Афиша.
5.44 Autonews.
5.48 Обзор зарубежной прессы.
5.52 Бизнес-стиль.

МТВ

6.00, **8.15** Музыка на завтрак.
8.00, **14.45** News блок Daily.
9.30, **22.00** **«КЛИНИКА!»**
10.00 Тихие игры: «Кулак Дзен».
10.30, **19.00** Rock`овые девчонки.
11.00, **21.00** **«ПЕРЕХОДНОЙ ВОЗРАСТ»**. Сериал
12.00, **20.30** Простая жизнь Пэрис Хилтон.
12.30, **0.15** Музыка навсегда.
15.00, **18.30** **«МЕЧТЫ АЛИСЫ»**.
15.30 ФАКультет.
16.00 «Мировой чарт».
17.00 «Давай на спор» (ru).
17.30 Виртуалити.
18.00 Музыка на злобу дня.
19.30 Мой клон.
20.00 Стоп! Снято.
22.30 Южный парк.
23.15 **«КЛУБ БЕЗ КУПЮР»**.
1.00 «Лови удачу».
2.00 Музыка на ночь.

MEZZO

9.00 Секвенции классики и джаза.
15.45 Сандрин Тийи и Анн Ле Бозек.
16.45 Бертран Шамайу.
17.50 Мультфильм
18.45 Глен Гульд исполняет произведения Бетховена.
19.40 Глен Гульд, алхимик.
20.35 И.С. Бах
21.00 «История французского джаза», Док. фильм ч. 3.
22.00 Секвенции классики.
20.45 «Музыкальное путешествие по Литве». Док. фильм
23.40 Музыкальный марафон

ЗВЕЗДА

6.00 «Моя страна». Док. сериал
6.15 «Мир цирка с Т. Дуровой».
6.30, **14.15** Мультфильм.
7.00 «Твори добро».
7.30 «Борьба за выживание». Док. сериал
8.30 «Охотники за адреналином».
9.00, **13.00**, **16.00**, **18.00**, **22.00** Новости.
9.15 **«МАРОСЕЙКА, 12»**, 8-я серия. Х/ф
10.05 «Кумиры о кумирах». Док. сериал
11.05, **4.20** «Четвероногие в кадре и за кадром». Док. сериал
11.30 **«МЫ, ДВОЕ МУЖЧИН»**. Х/ф
13.15 «Роковые даты с С. Костиным». Док. сериал
14.35, **4.45** **«ТАМ ВДАЛИ, ЗА РЕКОЙ»**. Х/ф
16.15 1-я серия, **1.30** **«ДОСЬЕ ЧЕЛОВЕКА В «МЕРСЕДЕСЕ»**, 1-я серия. Х/ф
17.25 «Казаки».
18.30 «Навстречу выборам».
19.00 «Путеводная звезда».
19.30 **«ПАЦАНЫ»**. Х/ф
21.05 «Создать группу «А». Док. фильм Фильм 1. «Красная камера».
22.30 **«МАРОСЕЙКА, 12»**, 9-я серия. Х/ф
23.20 Чемпионат России по хоккею. Суперлига. СКА (СПб) – «Динамо» (Москва).
2.45 **«ОБЕЛИСК»**. Х/ф

ТВ-1000

4.00, **22.00** **«НАБЕРЕЖНАЯ ОРФЕВР, 36»**. Драма (Франция).
6.30 **«ДЕВЧОНКИ»**. Комедия (Канада).
8.00 **«БОЛЬШЕ НИКОГДА»**. Комедия (США).
10.00 **«У КОВБОЕВ ПРИНЯТО ТАК»**. Комедия (США).
12.00 **«ГЛАВА 27»**. Драма (Канада).
13.30 **«ОКНО ВО ДВОР»**. Триллер (США).
15.30 **«ВОССТАНИЕ: БАЛЛАДА О МАНГАЛЕ ПАНДЕЙ»**. Драма (Индия).
18.00 **«СЕРДЦЕ И ДУШИ»**. (США, 1993 г.)
Режиссер: Р. Андервуд. В ролях: Р. Дауни-мл., Ч. Гродин, К. Седжвик.
Четверым умершим необходимо найти живого человека, который помог бы им завершить их земные дела. Но наладить общение с другим миром не так просто...
20.00 **«ПРОСТО ДРУЗЬЯ»**. Комедия (Франция).

ХОЛЛМАРК

1.00 **«ВЫБОР ФИЛДЕРА»**. Драма
2.30 **«РАНЕНЫХ ЗВЕЗД ПРИСТРЕЛИВАЮТ, НЕ ПРАВДА ЛИ?»** Х/ф (США).
4.15 **«ГОЛОД»**. Х/ф (США).
6.00 **«ЧУЖОЕ СЕРДЦЕ»**. Х/ф (США).
7.45, **13.45** **«МАКБРАЙД: УБИЙСТВО ЗАПОЛНОЧЬ»**. Детектив (США).
9.15 **«ДОЧЕРИ МАКЛЕОДА 5»**, Сериал. (Австралия).
10.15, **15.30** **«ЗАВЕТ ЛЮБВИ»**. Х/ф
12.00, **17.15** **«В ДРЕЙФЕ»**. Триллер
19.00 **«ДОЧЕРИ МАКЛЕОДА 5»**, Сериал. (Австралия).
20.00 **«БУМАЖНЫЙ ДЕТЕКТИВ: ПЕСНЬ ОБ УБИЙСТВЕ»**. Детектив
21.30 **«НЕУДАЧНАЯ ШУТКА»**. Х/ф (Канада).
23.15 **«ТРИУМФ»**.(США, 2006 г.)
Режиссер: Р. Хэйнз. В ролях: М. Перри, Б. Смит, Э. Хадсон.
Неугомонный одаренный учитель покидает дом в сельской местности и отправляется на поиски приключений и работы в большой город...

Муз-ТВ

5.00, **8.10**, **12.40**, **16.30**, **0.50**, **3.00** «Муз-ТВ хит».
6.00, **10.00**, **2.00** «Наше».
7.00, **17.20**, **23.40** «Твой выбор».
8.00, **12.25**, **18.20**, **23.25** Pro-новости.
10.55, **21.25** Звезды зажигают.
11.55, **20.20** «Фабрика Звезд 7. Дневник».
14.25, **20.55** **«ДЕТКИ В КЛЕТКЕ»**. Сериал
15.00 «Хит лист».
16.00 «Faq».
18.30 «Вкус любви».
19.25 «Испытание верности».
20.00 «Мультяшка».
22.25 «Красавицы и чудовище. Будни Пети Листермана».
23.00 **«ДЕТКИ В КЛЕТКЕ»**. Сериал

MCM TOP

8.00, **19.00** Лучшее. Колледж. СМС.
11.00, **15.00** Лучшее. Микс. Плейлист.
14.00, **23.00** Лучшее. Альбомы.
22.00 Лучшее. Грув.
2.00 Лучшее. Звезды.
3.00 Лучшее. Ночь. Плейлист.

JETIX

8.00, **8.20**, **9.40**, **10.30**, **13.25**, **18.40**, **19.30** **«ТОТАЛИ СПАЙС»**.
8.45, **9.10**, **17.35** **«ТОФУС»**.
9.30, **16.25** **«ПЛАНЕТА СКЕТЧ»**.
10.05, **13.50**, **19.05** **«ТОТАЛИ СПАЙС»**.
10.55, **14.15**, **18.00** **«ИГГИ АРБАКЛ»**.
11.20, **16.35** **«ЧТО С ЭНДИ?»**
11.45, **18.20** **«ВЕДЬМА»**.
12.10, **15.30** **«YIN YANG YO!»**
12.35 **«ШКОЛА СУРИКЕНОВ»**.
13.00, **20.15** **«POWER RANGERS: МИСТИЧЕСКАЯ СИЛА»**.
14.40, **15.05** **«ДЕТКИ ИЗ КЛАССА 402»**.
15.50 **«НЕВЕРОЯТНЫЕ ПРИКЛЮЧЕНИЯ КОСМИЧЕСКОЙ КОМАНДЫ»**.
16.15 **«PUCCA»**.
17.10, **23.20** **«СПАЙДЕРМЭН»**.
19.50, **21.45** **H2O**.
20.35, **21.00**, **0.50**, **1.35** **«НАРУТО»**.
21.20, **1.15** **«НАРУТО»**.
22.10, **22.35** **A.T.O.M.**
23.00 **«НЕВЕРОЯТНЫЙ ХАЛК»**.
23.45 **«СПАЙДЕРМЭН»**.
0.05 **«ГАЛАКТИЧЕСКИЙ ФУТБОЛ»**.
0.30 **«ФАНТАСТИЧЕСКАЯ ЧЕТВЕРКА»**.

РЕН ТВ Тула

6.00 Утренний музыкальный канал.
6.25 **«МОГУЧИЕ РЕЙНДЖЕРЫ. МИСТИЧЕСКАЯ СИЛА»**. Мультсериал (США).
6.45 **«ТРОЕ СВЕРХУ»**. Сериал
7.10 **«ДРУЗЬЯ»**. Сериал (США).
7.30, **17.00** «Ради смеха».
7.55 **«ВОВОЧКА 2»**. Сериал
8.25, **14.00**, **21.00** **«СОЛДАТЫ 13»**. Сериал
9.30, **12.30**, **19.30**, **23.30** «24».
10.00 **«НАВАЖДЕНИЕ»**. Сериал
11.00 «Час суда».
12.00 «Дни, которые потрясли мир». Док. фильм ч. 1.
13.00, **20.00** **«МОРСКАЯ ДУША»**. Сериал
15.00 **«ПИТБУЛЬ»**. Боевик (США).
17.30 «Бабий бунт» против С. Минаева.
18.00 «Званый ужин».
19.00 «Нарушители порядка».
22.00 «Позор беспризорной юности». Док. фильм
23.00 «Вечер».
0.00 «Актуальное чтиво».
0.15 **«ПОГОНЯ»**. Боевик (США).
2.10 **«СПЕЦОТРЯД «КОБРА 11»**. Сериал
3.40 **«РЕДАКЦИЯ»**. Сериал
4.35 Ночной музыкальный канал.

XXI ВЕК

10.00, **18.00**, **2.00** **«ГОСПОДА ОФИЦЕРЫ»**, 3-я серия. Драма
10.50, **18.50**, **2.50** **«С НОВЫМ ГОДОМ!»** Драма (Франция).
12.45, **20.45**, **4.45** **«ТИПА АМЕРИКА»**. Комедия (Венгрия).
14.40, **22.40**, **6.40** **«ТЕЛО ЖЕНЩИНЫ»**. Драма (США).
16.20, **0.20**, **8.20** **«ВОЗВРАЩЕНИЕ УБИЙЦЫ»**. Триллер (США).

ТДК

7.00, **23.50** Музыка на канале.
7.10, **14.00** «Дом живых историй».
7.30, **17.00** «Истории успеха».
8.35, **11.00**, **18.00** «Красотка».
9.00 «С добрым утром, любимая!»
10.00, **14.25**, **19.00** «Все лучшее, для Вас».
12.00 «Наши дети».
13.00 «Ваш доктор».
15.00 **«ЛЛОВИЗНА»**, 108-я серия. Сериал (Венесуэла).
16.00 «Территория моды».
20.00 «Зеркало жизни».
21.00 «Ваш личный парапсихолог».
22.00 «Сексуальная революция».
23.00 **«ЛЛОВИЗНА»**, 109-я серия. Сериал (Венесуэла).
0.05 «Классики».

МИР

Профилактика.
15.25 Анонсы дня.
15.30 «Новости Содружества».
16.00 Планета VISION представляет...
17.00 «Час суда».
18.00 Следователи и экстрасенсы.
18.30 «Новости Содружества».
19.10 **«АМАПОЛА»**. Сериал
20.15 «Тик-так».
20.30 «Спорная территория».
21.30 «Новости Содружества».
22.00 **«КРИМИНАЛЬНЫЙ КРОССВОРД»**. Сериал
23.00 Акценты.
23.25 Студия 60х90.
23.30 **«ЛИЧНЫЕ СЧЕТЫ»**. («Беларусьфильм», 1982 г.)
Режиссер: А. Карпов. В ролях: А. Борисов, В. Спиридонов, Т. Ташкова.
У молодого талантливого ученого Константина Попова завязывается серьезный роман с дочерью его научного руководителя. Вскоре по кафедре начинают ползти слухи...

ШКОЛЬНИК

7.55, **15.55**, **23.55** Программа передач.
8.00, **16.00**, **0.00** «Москва на все времена»: «Из истории московского дома». Фильм 1.
8.30, **16.30**, **0.30** История 10 класс. «Двоевластие. Альтернативы общественного развития России в 1917 году».
9.15, **17.15**, **1.15** «Телевикторина».
9.25, **17.25**, **1.25** Алгебра 10 класс. «Решение тригонометрических неравенств».
10.10, **18.10**, **2.10** «Опасная зона».
10.30, **18.30**, **2.30** Физика 10 класс. «Применение законов термодинамики. Тепловые двигатели».
11.15, **19.15**, **3.15** «Педсовет». «Тимирязевский музей».
11.35, **19.35**, **3.35** Русский язык 10 класс. «Правописание суффиксов имен прилагательных».
12.30, **20.30**, **4.30** «Педсовет».
13.00, **21.00**, **5.00** «Тайны русской дипломатии». «Горчаков и Бисмарк. Большая игра».
13.30, **21.30**, **5.30** Телеигра «Идущие вперед».
14.00, **22.00**, **6.00** **«ЗА ТЕХ, КТО В МОРЕ»**. Х/ф
15.20, **23.20**, **7.20** «Далеко-далеко». Док. фильм

ФИЛЬМ ДНЯ

ТВ-1000, 20.00

«ПРОСТО ДРУЗЬЯ». (Франция, 2005 г.)

Серж (Жерар ДЕПАРДЬЕ) – образцово-показательный холостяк, обожающий радости жизни...

Режиссер: Оливье Накаш, Эрик Толедано.

В ролях: Жерар Депардье, Анни Жирардо, Жан-Поль Рув, Лионель Абелански, Изабель Рено.

Комедия. Серж – обаятельный холостяк преклонных лет. Клод – скромный и даже стеснительный молодой человек, уставший от одиночества… Знакомство с Сержем резко и, вероятно, бесповоротно изменило жизнь Клода…

ПЕРВЫЙ КАНАЛ

5.00 Новости.
5.05 «Доброе утро!»
7.05 «Выборы – 2007».
7.50 «Доброе утро!»
9.00 Новости.
9.20 «Малахов +».
10.20 «Модный приговор».
11.20 «Контрольная закупка».
12.00 Новости.
12.20 **«АГЕНТ НАЦИОНАЛЬНОЙ БЕЗОПАСНОСТИ»**. Сериал
13.20 «Детективы».
14.00 Другие новости.
14.30 **, 1.00** «Фабрика звезд» дома».
15.00 Новости.
15.20 «Лолита. Без комплексов».
16.20 «Понять. Простить».
17.00 «Федеральный судья».
18.00 Вечерние новости.
18.20 «Пусть говорят».
19.10 «След».
20.00 **«ТАТЬЯНИН ДЕНЬ»**. Сериал

Никита Салопин

21.00 «Время».
21.30 **«ДИВЕРСАНТ. КОНЕЦ ВОЙНЫ»**. Сериал
22.30 «Человек и закон».
23.40 Ночные новости.
0.00 «Судите сами».
1.30 «Доброй ночи».
2.30 **«СЕМЕЙНЫЕ ЦЕННОСТИ»**. (США, 2003 г.)

Майкл Дуглас

Режиссер: Ф. Скепси. В ролях: М. Дуглас, К. Дуглас, Р. Калкин.
Все три поколения семейства Громберг весьма успешны во всех своих начинаниях. Но патриарх семьи боится потерять власть из-за надвигающейся смерти...

3.00 Новости.
3.05 **«СЕМЕЙНЫЕ ЦЕННОСТИ»**. Комедия
4.20 «Детективы».

РОССИЯ ТВ Тула

5.00 «Доброе утро, Россия!»
6.15 **, 6.45, 7.45, 13.40, 16.40, 19.40** Местное время. Вести-Тула
7.15 Местное время. Вести-Тула
8.00 «Несовершеннолетние убийцы. Кто виноват?»
8.55 **«ТАЙНЫ СЛЕДСТВИЯ»**. Сериал
9.50 **«ДЕРЖИ МЕНЯ КРЕПЧЕ»**. Сериал
10.45 «Вести. Дежурная часть».
11.00 «Вести».
11.30 Местное время. Выборы-2007
11.50 **«ТАИНСТВЕННЫЙ ОСТРОВ»**. Сериал
12.15 «Властелин ума».
12.45 «100 величайших открытий». Док. сериал
14.00 «Вести».
14.15 **«МАЧЕХА»**. Сериал
15.05 «Суд идет».
16.05 «Кулагин и партнеры».
17.00 «Вести».
17.30 **«АНГЕЛ-ХРАНИТЕЛЬ»**. Сериал
18.35 **«ТАЙНЫ СЛЕДСТВИЯ»**. Сериал
20.00 «Вести».
20.30 «Спокойной ночи, малыши!»
20.40 **«СЛУЖБА ДОВЕРИЯ»**. Сериал
21.50 **«ОПЕРАТИВНЫЙ ПСЕВДОНИМ»**. Сериал
22.50 «Выборы – 2007».
23.15 «Вести +».
23.35 «Вести. Дежурная часть».
23.45 **«МОЙ ЛИЧНЫЙ ШТАТ АЙДАХО»**. (США, 1991 г.)

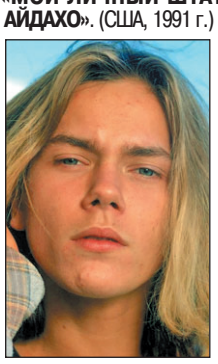

Ривер Феникс

Режиссер: Г. Ван Сэнт. В ролях: Р. Феникс, К. Ривз, Дж. Руссо.
Сиэтл – Портлэнд – штат Айдахо – Рим. Таков маршрут передвижения Майка и Скотти, двоих молодых парней-наркоманов. От грязного, вонючего, отвратительного мира можно укрыться только в дурмане...

1.55 **«ДЕРЖИ МЕНЯ КРЕПЧЕ»**. Сериал
3.00 «Дорожный патруль».
3.10 Канал «Евроньюс».
4.40 «Вести. Дежурная часть».

СТС Тула

6.00 **«ЛИЗЗИ МАГУАЙЕР»**. Сериал
6.45 **«Медвежуть»**. Мультфильм
6.55 **«СМЕШАРИКИ»**. Мультсериал
7.00 **«МОЯ ПРЕКРАСНАЯ НЯНЯ»**. Сериал
7.30 **«ПАПИНЫ ДОЧКИ»**. Сериал
8.00 **«КАДЕТСТВО»**. Сериал
9.00 Новости «fmМедиа»
9.20 Музыка на канале
9.30 **«МАЛЬЧИКИ И ДЕВОЧКИ»**. Х/ф
11.15 «6 кадров».
11.30 **«БЕЗМОЛВНЫЙ СВИДЕТЕЛЬ»**. Сериал
12.30 **«ВСЕ СМЕШАЛОСЬ В ДОМЕ...»** Сериал
13.30 Новости «fmМедиа»
13.50 Музыка на канале
14.00 **«СМЕШАРИКИ»**. Мультсериал
14.05 **«ЛЮДИ В ЧЕРНОМ»**. Мультсериал
14.30 **«ПРИКЛЮЧЕНИЯ ДЖЕКИ ЧАНА»**. Мультсериал
15.00 **«КОРОЛЬ ЛЕВ. ТИМОН И ПУМБА»**. Мультсериал
15.30 **«ЧАРОДЕЙКИ»**. Мультсериал
16.00 **«САБРИНА – МАЛЕНЬКАЯ ВЕДЬМА»**. Сериал
16.30 «Галилео».
17.00 **«МОЯ ПРЕКРАСНАЯ НЯНЯ»**. Сериал
18.00 **«ТАЙНЫ СМОЛВИЛЯ»**. Сериал
19.00 **«ПАПИНЫ ДОЧКИ»**. Сериал
19.30 Новости «fmМедиа»
19.50 ЧК
20.00 **«КАДЕТСТВО»**. Сериал
21.00 **«ГОТИКА»**. (США, 2003 г.)
Режиссер: М. Кассовитц. В ролях: Х. Берри, П. Крус, Р. Даунимл.
Успешный судебный психиатр, доктор Миранда, обнаруживает себя в клинике, где она раньше работала. Миранда обвиняется в убийстве собственного мужа...

23.00 **«МОЯ ПРЕКРАСНАЯ НЯНЯ»**. Сериал
23.30 **«ПАПИНЫ ДОЧКИ»**. Сериал
0.00 Новости «fmМедиа»
0.25 Музыка на канале
0.30 «Кино в деталях» с Ф. Бондарчуком.
1.30 **«ЗАКОН И ПОРЯДОК. СПЕЦИАЛЬНЫЙ КОРПУС»**. Сериал
2.15 **«100 ПОДВИГОВ ЭДДИ МАКДАУДА»**, 4-я серия. Сериал
3.50 **«МОЯ КОМАНДА»**. Сериал
4.30 **«СЕКРЕТНЫЕ АГЕНТЫ»**. Сериал
4.50 Музыка.

НТВ

6.00 «Сегодня утром».
9.05 «Наше все!»
10.00 «Сегодня».
10.20 «Борьба за собственность».
10.55 **«ВРАЧЕБНАЯ ТАЙНА»**. Сериал
13.00 «Сегодня».
13.25 **«УЛИЦЫ РАЗБИТЫХ ФОНАРЕЙ 8»**. Сериал
14.30 **«ПОСЛЕДНЕЕ ПУТЕШЕСТВИЕ СИНДБАДА»**. Сериал
15.30 «Чрезвычайное происшествие. Обзор».
16.00 «Сегодня».
16.30 **«ВОЗВРАЩЕНИЕ МУХТАРА 2»**. Сериал
18.30 «Чрезвычайное происшествие. Обзор».
19.00 «Сегодня».
19.40 **«УЛИЦЫ РАЗБИТЫХ ФОНАРЕЙ 8»**. Сериал
20.45 **«ПОСЛЕДНЕЕ ПУТЕШЕСТВИЕ СИНДБАДА»**. Сериал
21.45 **«МОРСКИЕ ДЬЯВОЛЫ»**. Сериал
22.45 «Сегодня».
23.10 «К барьеру!»
0.25 «Наш футбол».
1.30 **«ПРИМАНКА»**. Х/ф (Канада – Австралия – США).
3.55 **«ВОЗВРАЩЕНИЕ МУХТАРА 2»**. Сериал
4.50 **«ДЕТЕКТИВ РАШ 3»**. Сериал (США).
5.35 **«ШОУ ФЛИНСТОУНОВ»**. Мультсериал (США).

КУЛЬТУРА

6.30 Канал «Евроньюс».
10.00 **, 19.30, 23.30** «Новости культуры».
10.20 «В главной роли...»
10.40 **, 2.05, 3.05** Программа передач.
10.50 **«ПОКА ПЛЫВУТ ОБЛАКА»**. Х/ф (США).
13.10 «Образы воды». Док. фильм
13.25 «Письма из провинции».
13.55 **«ДОБРОВОЛЬЦЫ»**. Х/ф
15.25 «Империя Королева».
15.55 «Порядок слов».
16.00 **«ЖИЛИ-БЫЛИ... ИСКАТЕЛИ»**. Мультсериал.
16.25 **«Русские напевы»**. Мультфильм
16.35 **«НОВЫЕ ПРИКЛЮЧЕНИЯ ЛЕССИ»**. Сериал (США).
16.55 «Королева Виктория». Док. фильм (Украина).
17.05 «Клуб любителей орангутанов», 4-я серия. Док. сериал «Помощники на все руки». (Германия).
17.35 «Отечество и судьбы». Шаламовы.
18.00 **, 1.35** «Бандиагара. Страна догонов».
18.15 «Билет в Большой».
19.00 «Ночной полет».
19.55 «Эволюция», 5-я серия. Док. сериал «Большой взрыв разума». (США).
20.55 «Черные дыры. Белые пятна».
21.35 «Его Голгофа». Док. фильм
22.05 «Культурная революция».
23.00 «На фоне Пушкина... 1937».
23.55 **«С ЛЮБОВЬЮ, ЛИЛЯ»**. Х/ф
1.50 «Музыкальный момент».
2.10 «Живая вода», ч. 1. «Странники», ч. 2. «Земля обетованная». Док. фильм

ТВ-3 Тула

6.00 **, 8.30** Мультфильм.
7.15 **«ТАРАКАН-РОБОТ»**. Мультсериал
7.45 **«ФЛИНТ – ДЕТЕКТИВ ВО ВРЕМЕНИ»**, 32-я серия. Мультсериал
8.15 **«ЧТО С ЭНДИ?»**, 8-я серия. Мультсериал
9.00 Похудение без запретов.
9.30 **«ПОЛЕТЫ ВО СНЕ И НАЯВУ»**. Х/ф
11.30 **, 15.00** Успеть за 23 минуты.
12.00 Рецепты судьбы.
13.00 **«ЗВЕЗДНЫЕ ВРАТА»**, 56-я серия. Сериал (США).
14.00 **«ОХОТНИКИ ЗА НЕЧИСТЬЮ»**, 8-я серия. Сериал (США).
15.30 «Упс!»
16.30 **«МУРАШКИ»**, 58-я серия. Сериал (Канада).
17.00 **«ЗВЕЗДНЫЕ ВРАТА»**, 57-я серия. Сериал (США).
18.00 **«ДРОЖЬ»**, 4-я серия. Сериал (США).
19.00 **«ОХОТНИКИ ЗА НЕЧИСТЬЮ»**, 9-я серия. Сериал (США).
20.00 «За секунду до катастрофы», 16-я серия. Док. фильм
21.00 **«ЛЕГЕНДА О ТРЕХ КЛЮЧАХ»**, 2-я серия. Х/ф (Франция).
23.00 **«БАЙКИ ИЗ СКЛЕПА»**, 69-я серия. Сериал (США).
23.30 **«ПОБЕДИТЬ ИЛИ УМЕРЕТЬ»**. Х/ф (США).
1.30 **«БАЙКИ ИЗ СКЛЕПА»**, 68-я серия. Сериал (США).
2.00 Культ наличности.
5.00 Муз. Relaks.

ТВ ЦЕНТР Тула

6.00 **, 7.30** «Настроение».
7.00 «Настроение. Тула».
8.30 «Выборы – 2007».
8.50 **, 15.20, 19.50** «История государства Российского».
8.55 **«ПОСЛЕДНИЙ ДЮЙМ»**. Х/ф
10.45 «Почтальон приходит дважды».
11.15 **, 14.50, 18.50, 0.30** «Петровка, 38».
11.30 **, 14.30, 17.30, 20.30** «События».
11.50 **, 21.05 «ЗАТМЕНИЕ»**. Сериал
12.50 Пресс-конференция мэра Москвы Ю.М. Лужкова.
15.00 **, 18.05** «Деловая Москва».
15.30 **, 4.40 «ОДНО ДЕЛО НА ДВОИХ»**. Сериал (Германия).
16.30 Новое «Времечко».
17.45 «Выборы – 2007». Теледебаты.
18.15 «Право на надежду».
19.00 «События. Тула»
19.30 «Приоритеты власти»
19.55 «В центре внимания». «Автострахование: подводные камни».
22.05 **«КАМЕНСКАЯ. СМЕРТЬ РАДИ СМЕРТИ»**. Сериал.
23.05 «Улица твоей судьбы».
0.00 «События. 25-й час».
0.50 «Только ночью». Свободная продажа оружия.
2.35 **«МЕЧ ВОИНА»**. Боевик (Южная Корея).
5.25 **«Садко богатый»**. Мультфильм

ТНТ Тула

5.45 «Утро с ТНТ-Тула»
6.30 **, 13.30** Такси.
6.55 «Глобальные новости».
7.00 **, 8.30** «Утро».
10.00 **, 18.00, 20.00 «СЧАСТЛИВЫ ВМЕСТЕ»**. Сериал
11.00 **«ПРИКЛЮЧЕНИЯ ДЖИММИ НЕЙТРОНА, МАЛЬЧИКА-ГЕНИЯ»**. Мультсериал
11.30 **«РАКЕТНАЯ МОЩЬ»**. Мультсериал
12.00 **«ЭЙ, АРНОЛЬД»**. Мультсериал
12.30 **«ОХ УЖ ЭТИ ДЕТКИ!»** Мультсериал
13.00 **«КОТОПЕС»**. Мультсериал
14.00 **, 19.30** Тула: инструкция по применению
14.20 **, 0.50** ИнформБюро
14.30 **«САША+МАША»**. Сериал
15.00 **, 21.00** «Дом 2. Город любви».
16.00 **«МАМОЧКА-МАНЬЯК»**. Комедия (США).
19.00 **, 0.25** Новости «fmМедиа»
19.25 ИнформБюро
19.50 «Если завтра ремонт...»
22.00 **«АДВОКАТ НА КАНИКУЛАХ»**. Комедия (США).
23.55 «Дом 2. После заката».
0.45 Гороскоп
0.55 Наши песни.
1.05 «Необъяснимо, но факт».
2.00 «Дом 2. Первая весна».
2.55 **«ПЛОХИЕ ДЕВЧОНКИ»**. Сериал

ДОМАШНИЙ

6.30 «Азбука-малышка».
7.00 **«Приключения Болека и Лелека».**
7.30 **, 20.30** Домашние сказки.
8.00 «Необычные дома мира».
8.30 Вкусные свадьбы.
9.00 **, 16.00** «Дела семейные».
10.00 Декоративные страсти.
10.30 Обмани ремонт.
11.00 **«МАРШ ТУРЕЦКОГО 3»**. Сериал Фильм 6. **«Шериф в законе»**, ч. 1.
12.00 «Философия вкуса».
12.30 Мир в твоей тарелке.
13.00 «День здоровья».
15.00 **, 2.35 «МАЧЕХА»**. Сериал
17.00 **, 1.45 «ГОРДОСТЬ»**. Сериал
18.00 «33 квадратных метра».
18.30 **, 1.00 «ЗАКОН И ПОРЯДОК. ПРЕСТУПНЫЕ НАМЕРЕНИЯ»**. Сериал
19.30 **«КЛОН»**. Сериал
21.00 **«ВИОЛА ТАРАКАНОВА. В МИРЕ ПРЕСТУПНЫХ СТРАСТЕЙ»**. Фильм 1. **«Черт из Табакерки»**, 4-я серия. Сериал
22.00 **«МАРШ ТУРЕЦКОГО 3»**. Сериал.
23.00 «Необычные дома мира». Кубический дом. Дом из отходов.
23.30 **«АКТ НАСИЛИЯ»**. Триллер (США).
3.20 **«ПЛЕННИЦА»**. Сериал
5.35 Музыка.

УДИВИТЕЛЬНАЯ ЖИЗНЬ

7.05 **, 8.55, 11.20, 13.00, 14.35, 18.40, 21.10, 23.00** Мультфильм
7.30 **, 8.50, 9.30, 11.05, 11.30, 13.30, 14.44, 15.30, 16.40, 17.30, 18.35, 19.30, 20.35, 21.30, 23.30** Музыка.
8.00 «Пушкинские тени в Донском».
9.00 «Внезапная слава».
9.10 **, 19.10, 23.10** «Изюминка».
10.00 «Заграница». «Ямайка».
10.40 «Все о здоровье».
11.10 «Арсенал современного искусства».
12.00 «Жизнь».
12.35 «Самые удивительные праздники мира».
13.10 «Оторвись!»
13.25 **, 18.50** «На всех широтах».
14.00 «Только здесь».
14.47 «Арсенал современного искусства». «Диалог».
15.00 «Путешествие со вкусом».
16.00 **, 17.45** Телегазета
16.15 Достоверно известно
16.30 Автобан
16.45 Модная и стильная
17.00 Лидер рынка
17.15 Без протокола
17.30 Молодёжная дружина
18.00 «Невероятные коллекции».
18.45 «Внезапная слава».
20.00 «Тело и душа».
20.40 «Мегаполис».
21.15 «Арсенал современного искусства». «Еда».
22.00 «Смертельные искусства». «Муай тай».

НАЦИОНАЛЬНАЯ ГЕОГРАФИЯ

6.00 Суперсооружения древности: Шартрский собор.
7.00 Секунды до катастрофы: Авиакатастрофа в Вашингтоне.
8.00 С точки зрения науки – Дело о планете Земля: Ядро Земли.
9.00 Хроники живой природы, ч. 5 и 6.
10.00 **, 15.00** Затерянный мир: Антилопа царей.
10.30 **, 15.30** Животные из ночных кошмаров: Аллигаторы.
11.00 **, 16.00** Стая Замбези.
12.00 **, 17.00** Смертельно опасная дюжина: Австралия.
13.00 Суперсооружения: Морской космодром.
14.00 Секунды до катастрофы: Авария на Чернобыльской АЭС.
18.00 Затерянный мир: Живые ископаемые Амазонии.
18.30 Животные из ночных кошмаров: Пауки.
19.00 Хранители Природы: Греция.
20.00 С точки зрения науки – Дело о планете Земля: Стоунхендж.
21.00 Хроники живой природы, ч. 7.
21.30 Хроники живой природы, ч. 8.
22.00 **, 4.00** Гастрольный тур сокровищ Тутанхамона.
23.00 **, 2.00, 5.00** Война хищников, ч. 1.
0.00 **, 3.00** Смертельно опасная дюжина: Индия.
1.00 Секунды до катастрофы: Падение «Кометы».

ЭКСПЛОРЕР

7.00 **, 13.00** «Последний день». Док. фильм (Великобритания).
8.00 **, 14.00** «Секреты английского спецназа». Док. сериал (Великобритания).
9.00 **, 15.00** «1800 секунд – в погоне за канадскими «снежными птицами». Док. фильм (Канада).
10.00 **, 16.00, 22.00** «Охотники за похитителями скота». Док. сериал (Австралия).
10.30 **, 16.30, 22.30** «Супер максимум». Док. сериал (Австралия).
11.00 **, 17.00, 23.00** «Судебные медики Лос-Анджелеса». Док. сериал (США).
11.30 **, 17.30, 23.30** «Охотники за наградами» – наемная полиция Америки». Док. сериал (Великобритания).
12.00 **, 18.00** «Осторожно – опасность!» Док. сериал (США).
19.00 «Заморозь меня». Док. фильм (Великобритания).
20.10 «Иян Райт пересекает Америку». Док. сериал (Великобритания).
21.00 «Ле Ман: одному Богу известно». Док. фильм (Великобритания).
0.00 «Порнодолина». Док. сериал (Великобритания – США).
0.30 «Неделя порнографии». Док. сериал (Великобритания).

ДИСКАВЕРИ

8.00 **, 15.45** Рождение самолета, 9-я серия.
8.25 **, 16.10** Наперегонки со временем, 2-я серия.
9.20 Заезды: Тачки по почте.
10.15 Как это работает, 44-я серия.
10.45 Как это работает, 45-я серия.
11.10 **, 17.05, 3.00** Помешанные на трюках: Серфинг на вертолете.
11.40 **, 17.35, 3.25** Помешанные на трюках: Мотопрыжок.
12.05 Разрушители легенд.
13.00 Невероятная скорость: Истребители.
13.30 Невероятная скорость: Гонки хотродов.
13.55 Заезды: XLR.
14.50 **, 7.05** Самые лучшие: Истребители.
18.00 **, 5.45** Вот это мотоциклы!, 1-я серия.
19.00 **, 6.40** Как это работает, 46-я серия.
19.30 Как это работает, 47-я серия.
20.00 **, 4.50** Американский чоппер: Фантастический мотоцикл.
21.00 Разрушители легенд.
22.00 Грязная работенка: Уборщик мусора в Чайнатауне.
23.00 **, 3.55** Вершина злодейства: Нераскрытые преступления.
0.00 Доктор Дж.: медицинское расследование, 32-я серия.
1.00 Медиум: преступление как оно есть: Батон Руж.
1.30 Медиум: преступление как оно есть: Джеки Пул.
2.00 Жизнь Натана.

ПЛАНЕТА ЖИВОТНЫХ

8.00 Как стать...: Аляскинский олень.
9.00 Обезьяньи проделки.
10.00 **, 2.00** Самые забавные животные планеты, 27-я серия.
10.30 **, 2.30** Самые забавные животные планеты, 28-я серия.
11.00 Змеелов: Долина великанов.
11.30 Змеелов: Преодолей свой страх.
12.00 **, 16.00** Перед лицом опасности: Киты-горбачи, равнинные гориллы и леопарды.
12.30 **, 16.30** Перед лицом опасности: Медведь-губач, белые акулы и гигантский тихоокеанский осьминог.
13.00 **, 18.00** Рождение панды.
14.00 Свирепые крокодилы.
15.00 Необычные животные Ника Бейкера.
17.00 Ветеринары-стажеры: Чужая территория.
17.30 СОС дикой природы.
19.00 **, 1.00** Полиция Хьюстона – отдел по защите животных.
20.00 **, 3.00** Поместье сурикат: Детство кончилось.
20.30 **, 3.30** Поместье сурикат: Дети есть дети.
21.00 **, 4.00** Животные-экстремалы, 2-я серия.
22.00 СОС дикой природы.
23.00 **, 6.00** Гориллы.
0.00 **, 7.00** Полиция Хьюстона – отдел по защите животных.
5.00 Самые несносные ручные животные Британии, 5-я серия.
5.30 Самые несносные ручные животные Британии, 6-я серия.

КАНАЛ ПУТЕШЕСТВИЙ

10.00 **, 18.30** Землепроходцы.
10.30 Далекие берега. Мармарис.
11.00 Не забудьте свой паспорт.
12.00 **, 2.00** Мир Грейнджера.
13.00 **, 17.00** Всемирный путешественник. Тихоокеанское побережье Северной Америки.
14.00 Походы в мир дикой природы.
14.30 Жаждущий странник. Вино Калифорнийской долины.
15.00 Землепроходцы.
15.30 Страсть к путешествиям. Элис Спрингс и Улуру.
16.00 Экологически чистый отдых.
16.30 Поход по Африке. Малави – Африканская зона разломов.
18.00 Походы в мир дикой природы. Поход по Папуа (Ириан-Джайя).
19.00 Страсть к путешествиям.
19.30 Скоро открытие.
20.00 По железным дорогам Швейцарии. Энгадин.
21.00 Такси за $100.
21.30 Первозданный мир.
22.00 Путешествия по стране Оз.
22.30 Новости салона World Travel Market 2007 (Великобритания), ч. 1.
23.00 Прирожденные путешественники. Греция.
23.30 Жаждущий странник.
0.00 **, 17.00** Всемирный путешественник. Камерун.
1.00 Жаждущий странник.
1.30 Поездки по Восточной Европе. Польша – Чехия.
3.00 Всемирный путешественник. Пакистан.

РОССИЯ-СПОРТ

5.00 Гандбол. Лига чемпионов. Женщины. «Савехоф» (Швеция) – «Звезда» (Россия).
6.45 **, 9.00, 13.00, 16.40, 21.15, 1.15** «Вести-спорт».
7.00 **, 8.00** «Зарядка с чемпионом».
7.10 **«Незнайка в Солнечном городе»**. Мультфильм
7.35 **«БЭТМЕН»**. Мультсериал (США).
8.15 **«СВОЯ КОМАНДА»**. Сериал
8.45 «Мастер спорта».
9.10 **, 21.35** Волейбол. Кубок мира. Мужчины. Россия – Корея.
10.50 «Путь Дракона».
11.20 Баскетбол. Евролига. Мужчины. ЦСКА (Россия) – «Жальгирис» (Литва).
13.10 Футбол. ЧЕ-2008. Отборочный турнир. Португалия – Финляндия.
15.00 **, 1.25** Автоспорт. ЧМ по ралли. «Ралли Ирландии».
16.10 **, 0.40** «Точка отрыва».
16.55 Хоккей. Чемпионат России. «Металлург» (Магнитогорск) – «Металлург» (Новокузнецк). Прямая трансляция.
19.10 Футбол. ЧЕ-2008. Отборочный турнир. Андорра – Россия.
23.30 Мотоспорт. Мировая серия по супермотокроссу.
2.30 Хоккей. Чемпионат России. «Металлург» (Магнитогорск) – «Металлург» (Новокузнецк).

7-ТВ

5.00 – **4.00** 7 новостей каждый час.
6.30 **«ФУТБОЛЬНЫЕ ИСТОРИИ»**.
7.15 **«ПЛЯЖНАЯ КОМПАНИЯ»**.
8.05 Водное поло.
9.05 **, 14.20** Классика футбола.
9.35 Настольный хоккей.
10.05 **, 16.05** Магия оружия.
10.20 **, 14.05, 21.20** NBA Live!
10.35 **, 17.05, 21.35, 1.20** NHL.
11.05 **, 20.05** Планета рыбака.
11.35 **, 21.05** Диалоги о рыбалке.
12.05 **, 20.35** Академия нахлыста.
12.20 Football League Show.
13.05 Класика. NHL.
15.05 Гольф. Европейская неделя.
15.35 AutoFashion.
16.20 **, 17.20, 3.05** Wild Spirits.
18.05 **, 1.35** Планета Х.
18.20 Мир скачек.
19.05 Обзор мирового футбола.
22.05 Американский футбол.
22.35 Экстремальный спорт.
2.05 NASCAR. NEXTEL Cup-2007, эт. 36. (Хоумстед, Флорида).
2.45 Звезда автострады.
4.05 Водное поло.

ТЕЛЕКЛУБ

20.00 **«ДЕТИ АРБАТА»**. Сериал
21.00 **«СЕКРЕТНАЯ СЛУЖБА ЕГО ВЕЛИЧЕСТВА»**. Сериал
22.00 **«БАНДИТСКИЙ ПЕТЕРБУРГ»**. Сериал

ЕВРОСПОРТ

10.30 Автоспорт.
11.00 Ралли. ЧМ. «Ралли Ирландии».
12.00 **, 17.30, 20.15** Футбол. Евро-2008. ЧЕ. Квалификация. Сербия – Польша.
13.00 Футбол. Евро-2008. ЧЕ. Квалификация. Швеция – Латвия.
13.45 **, 18.15** Футбол. Евро-2008.
14.45 **, 19.15** Футбол. Евро-2008.
15.30 Футбол. Евро-2008. ЧЕ.
16.30 **, 22.00** Футбол. Евро-2008. ЧЕ. Квалификация.
20.00 **, 1.00, 3.15** Футбол. Евро-2008.
21.00 Сумо. Аки Басе. Токио.
23.00 Бокс. Титул Чемпиона Франции.
1.15 Боевые искусства. Бойцовский клуб. Мировой Гран-при. Япония. Финал.
3.00 Вот это да!!!

ЕВРОПЕЙСКИЕ НОВОСТИ

8.00 – **12.30** Новости за завтраком. Каждые 30 минут.
13.00 **,13.30, 14.00, 14.30, 17.00, 17.30, 18.00, 18.30** Новости и стиль жизни.
13.17 **, 13.47, 17.17, 17.47** Европейцы.
14.17 **, 18.17** Парламент.
14.47 **, 18.47** Ле маг.
15.00 **, 15.30, 16.00, 16.30** Новости за ланчем.
19.00 – **3.30** Вечерние новости. Каждые 30 минут.
4.00 – **7.30** Подробные ночные новости. Каждые 30 минут.

ПЯТЫЙ КАНАЛ

6.00, 6.35, 7.00, 7.35, 8.00, 8.35, 9.00 «Утро в большой стране».
6.30 **, 7.30, 8.30, 9.30, 10.30, 12.30, 14.30, 18.30** «Сейчас».
6.50 **, 7.50, 2.15** «Сейчас» о спорте.
8.50 «Сейчас» о спорте.
9.40 «Живая история»: Стаханов.
10.40 **, 19.00 «СЕРДЦУ НЕ ПРИКАЖЕШЬ»**. Сериал (Россия).
11.30 «Пустыня Сонора». Док. фильм
12.45 «Гленн Миллер. Полуночная серенада». Док. фильм ч. 1.
13.40 «Жизнь как жизнь». «Первенец в семье».
14.45 «Открытая студия».
15.45 «Дом быта».
16.05 **«ФЛИППЕР»**. Сериал (США).
16.50 **«АНГУС И ЧЕРИЛ»**. Мультсериал (Испания).
16.55 **«СТАРШЕКЛАССНИКИ 2»**. Сериал
17.35 **«МЕДИУМ»**. Сериал (США).
20.00 **«ПРАВО НА СЧАСТЬЕ»**. Сериал (Россия).
21.00 «Экстренный вызов 112».
21.30 «Сейчас» о главном.
22.15 «Живая история»: «Агентура Сталина». Док. фильм (США – Великобритания).
23.10 **«ОДНАЖДЫ НА ДИКОМ ЗАПАДЕ»**. Х/ф (США – Италия).
2.35 **«ПЛОЩАДЬ ПЯТИ ЛУН»**. Х/ф (Италия).

ДТВ

6.00 Удачное утро.
6.50 **, 5.00** Музыка.
6.55 **, 12.15** Мультфильм.
8.00 **, 19.00** Самое смешное видео.
8.25 **, 0.30** «Карданный вал +».
8.55 **, 17.50** Неслучайная музыка.
9.00 Телемагазин.
9.30 «Как уходили кумиры. Микаэла Дроздовская». Док. сериал
9.55 **«БЕДНЫЙ БЕДНЫЙ ПАВЕЛ»**. Х/ф
12.25 **, 19.30** «Каламбур».
12.55 **, 21.25 «АГЕНТСТВО АЛИБИ»**. Сериал
13.30 **, 20.00** Маски-шоу.
13.50 **«КРУТОЙ УОКЕР»**. Сериал
14.50 **, 22.00 «C.S.I МЕСТО ПРЕСТУПЛЕНИЯ. МАЙАМИ»**. Сериал
15.50 **«ВОЙНА МИРОВ»**. Х/ф
18.00 **, 23.30** Невероятная коллекция мистера Рипли.
20.30 Экстра.
23.00 **, 1.00** Голые и смешные 2007.
1.30 И смех, и грех.
2.00 Ночной клуб.
4.00 **«РЫЦАРЬ ДОРОГ»**. Сериал
4.45 В засаде.

РБК

6.00-5.30 Новости каждые 30 минут.
6.10 **, 6.35, 7.10, 7.35, 8.10, 8.35, 9.10, 10.10, 11.15, 12.10, 13.10, 14.10, 15.10, 16.10, 17.15, 19.10, 20.10, 23.15, 2.10, 3.10, 4.10, 5.10** Рынки.
6.20 **, 7.15, 8.15, 9.15, 10.20, 4.35, 5.35** Обзор российской прессы.
6.45 **, 7.40, 8.40, 10.35, 5.48** Обзор зарубежной прессы.
6.50 **, 7.45, 8.45, 9.50, 5.52** Бизнес-стиль.
7.20 **, 8.20, 9.20, 5.40** Афиша.
7.25 **, 8.25, 9.24, 10.24, 5.44** Autonews.
7.50 **, 16.20, 22.50, 0.20, 4.20** Отдых и туризм.
8.50 **, 14.50, 17.50, 3.20** Звездная пыль.
9.35 **, 22.35, 4.40** Зарубежный бизнес.
10.40 Рынки. Спецвыпуск.
10.50 **, 18.50, 2.20, 5.20** Азбука инвестора.
11.20 В фокусе.
12.15 **, 14.35, 18.35** Новости компаний.
12.35 Капитал.
13.35 **, 3.35** Сфера интересов.
13.55 Назначения и отставки.
15.20 В фокусе. Зерновой кризис.
16.35 Капитал.
17.35 Рынки. Спецвыпуск.
19.35 С-news: технологии будущего.
20.35 **, 2.35** Autonews. Эксперт.
21.10 **, 1.10** Интрига дня.
22.00 **, 0.30** Мир сегодня.
23.35 Сфера интересов.
0.10 Рынки. Спецвыпуск.

ЗВЕЗДА

6.00 «Моя страна». Док. сериал
6.15 «Мир цирка с Т. Дуровой».
6.30 **, 14.15** Мультфильм.
7.00 «Путеводная звезда».
7.30 «Борьба за выживание». Док. сериал
8.30 «Внедрение».
9.00 **, 13.00, 16.00, 18.00, 22.00** Новости.
9.15 **«МАРОСЕЙКА, 12»**, 9-я серия. Х/ф
10.05 «Создать группу «А». Док. фильм Фильм 1. «Красная камера».
10.55 **, 4.05** «Четвероногие в кадре и за кадром». Док. сериал
11.20 **«ПАЦАНЫ»**. Х/ф
13.15 «Кумиры о кумирах». Док. сериал
14.25 **, 4.30 «БЕЗ ОШЕЙНИКА»**. Х/ф
16.15 **, 1.30 «ДОСЬЕ ЧЕЛОВЕКА В «МЕРСЕДЕСЕ»**, 2-я серия. Х/ф
17.25 «Твори добро».
18.30 «Навстречу выборам».
19.00 «Жизнь продолжается!»
19.30 **«МУЖСКОЙ РАЗГОВОР»**. Х/ф
21.00 «Наш человек в Кремле». Док. сериал
22.30 **«МАРОСЕЙКА, 12»**, 10-я серия. Х/ф
23.20 **«ТАЕЖНАЯ ПОВЕСТЬ»**. Х/ф
1.00 «Охотники за адреналином».
2.40 **«ОЖИДАНИЕ ПОЛКОВНИКА ШАЛЫГИНА»**. Х/ф

ТВ-1000

4.00 **, 22.00 «ВЛЮБЛЕННЫЙ ТОМА»**. Комедия (Бельгия – Франция).
6.00 **«ПРОСТО ДРУЗЬЯ»**. Комедия (Франция).
7.50 **«ОКНО ВО ДВОР»**. Триллер (США).
9.40 **«ВОССТАНИЕ: БАЛЛАДА О МАНГАЛЕ ПАНДЕЙ»**. Драма (Индия).
12.10 **«СЕРДЦЕ И ДУШИ»**. Фантастика (США).
14.00 **«СВЕТ МОИХ ОЧЕЙ»**. Драма (Италия).
16.00 **«ХРОНИКИ ХУАДУ: ЛЕЗВИЕ РОЗЫ»**. Боевик (Гонконг).
18.00 **«ZE ФИЛЬМ»**. Комедия (Франция).
20.00 **«КРУТАЯ КОМПАНИЯ»**. (США, 2004 г.)
Режиссер: П. Уайтц. В ролях: Д. Куэйд, Т. Грэйс, С. Йоханссон.
Что может произойти в жизни преуспевающего рекламного менеджера, у которого на выданье дочка, когда его начальником назначают красавца-разгильдяя?..

МТВ

6.00 Музыка на завтрак.
Профилактика.
17.00 «Звезды. Здесь и сейчас». «A`Studio».
18.00 Музыка на злобу дня.
18.30 **«МЕЧТЫ АЛИСЫ»**. Сериал
19.00 Rock`овые девчонки.
19.30 Мой клон.
20.00 Поцелуй навылет.
21.00 Стоп! Снято: Валерия.
21.30 Звездный стиль: Jessica Alba.
22.00 **«КЛИНИКА!»** Сериал
22.30 Южный парк.
23.00 News блок Daily.
23.15 **«КЛУБ БЕЗ КУПЮР»**. Сериал
0.15 Музыка навсегда.
1.00 «Лови удачу».

MEZZO

9.05 Секвенции классики и джаза.
15.45 «Музыкальное путешествие по Литве». Док. фильм
16.40 Музыкальный марафон.
17.20 Морис Равель.
17.40 Ж.-К. Майо. «Красавица».
19.10 Ж.-К. Майо. «Миниатюры».
20.15 П. Чайковский.
21.00 Живой джаз.
22.00 Секвенции классики.
22.45 Роберто Плано (фортепиано).
23.50 «И снова Ван Клиберн! Техника или чувство?»
0.20 The Ausonia Ensemble исполняет произведения Жана-Филиппа Рамо.

JETIX

8.00, 8.20, 9.40, 10.30, 13.25, 18.40, 19.30 «ТОТАЛИ СПАЙС».
8.45 **, 9.10, 17.35 «ТОФУС»**.
9.30 **, 16.25 «ПЛАНЕТА СКЕТЧ»**.
10.05 **, 13.50, 19.05 «ТОТАЛИ СПАЙС»**.
10.55 **, 14.15, 18.00 «ИГГИ АРБАКЛ»**.
11.20 **, 16.35 «ЧТО С ЭНДИ?»**
11.45 **, 18.20 «ВЕДЬМА»**.
12.10 **, 15.30 «YIN YANG YO!»**
12.35 **«ШКОЛА СУРИКЕНОВ»**.
13.00 **, 20.15 «POWER RANGERS: МИСТИЧЕСКАЯ СИЛА»**.
14.40 **, 15.05 «ДЕТКИ ИЗ КЛАССА 402»**.
15.50 **«НЕВЕРОЯТНЫЕ ПРИКЛЮЧЕНИЯ КОСМИЧЕСКОЙ КОМАНДЫ»**.
16.15 **«PUCCA»**.
17.10 **, 23.20 «СПАЙДЕРМЭН»**.
19.50 **, 21.45 H2O.**
20.35 **, 21.00, 0.50, 1.35 «НАРУТО»**.
21.20 **, 1.15 «НАРУТО»**.
22.10 **, 22.35 A.T.O.M.**
23.00 **«НЕВЕРОЯТНЫЙ ХАЛК»**.
23.45 **«СПАЙДЕРМЭН»**.
0.05 **«ГАЛАКТИЧЕСКИЙ ФУТБОЛ»**.
0.30 **«ФАНТАСТИЧЕСКАЯ ЧЕТВЕРКА»**.

ХОЛЛМАРК

1.00 **«БУМАЖНЫЙ ДЕТЕКТИВ: ПЕСНЬ ОБ УБИЙСТВЕ»**. Детектив
2.30 **«НЕУДАЧНАЯ ШУТКА»**. Х/ф (Канада).
4.15 **«ЧУЖОЕ СЕРДЦЕ»**. (США).
6.00 **«НЕИЗВЕСТНАЯ: ЧЕМ ВЫШЕ ЗАЛЕЗЕШЬ, ТЕМ БОЛЬНЕЕ ПАДАТЬ»**. Детектив (США).
7.30 **, 13.45 «ИСТОРИЯ ТОММИ ДУГЛАСА»** (Канада).
9.15 **«ДОЧЕРИ МАКЛЕОДА 5»**, Сериал ч. 109. (Австралия).
10.15 **, 15.30 «МАК-БРАЙД: ВРАЧА НЕТ И НИКОГДА НЕ БУДЕТ»**. Детектив (США).
12.00 **, 17.15 «ДЖЕЙН ДОУ: ЛЮБОВЬ ДО ГРОБА»**. Детектив
19.00 **«ДОЧЕРИ МАКЛЕОДА 5»**, Сериал ч. 110. (Австралия).
20.00 **«ЛЮБИТ – НЕ ЛЮБИТ»**. Х/ф
21.30 **«РЕСТОРАННЫЙ РОМАН»**. (Канада, 2005 г.)
Режиссер: Ш. Лэрри. В ролях: К. Хоуп, К. Баранski, М. Паркер.
Ресторанный критик Джей-Джей достигает успеха благодаря матери. Но вот мамочка начинает приходить без предупреждения и сводить ее с ума...
23.15 **«БУМАЖНЫЙ ДЕТЕКТИВ: ТАИНСТВЕННЫЙ УИКЭНД»**. Детектив (США).

Муз-ТВ

5.00 **, 8.10, 12.40, 16.30, 0.50, 3.00** «Муз-ТВ хит».
6.00 **, 10.00, 2.00** «Наше».
7.00 **, 13.25, 23.40** «Твой выбор».
8.00 **, 12.25, 18.20, 23.25** Pro-новости.
10.55 «Ближе к звездам».
11.55 **, 20.20** «Фабрика Звезд 7. Дневник».
14.25 **, 20.55 «ДЕТКИ В КЛЕТКЕ»**. Сериал
15.00 **, 21.25** Звезды зажигают.
16.00 «Ближе к звездам. Кемерон Диаз».
18.30 «Звезды без грима».
19.25 «Папарацци».
20.00 «Мультяшка».
22.25 «Красавицы и чудовище. Будни Пети Листермана».
23.00 «Полиция моды».

MCM TOP

8.00 **, 19.00** Лучшее. Колледж. СМС.
11.00 **, 15.00** Лучшее. Микс. Плейлист.
14.00 **, 23.00** Лучшее. Альбомы.
22.00 Лучшее. Новое.
2.00 Лучшее. Рок.
3.00 Лучшее. Ночь. Плейлист.

РЕН ТВ Тула

6.00 Утренний музыкальный канал.
6.25 **«МОГУЧИЕ РЕЙНДЖЕРЫ. МИСТИЧЕСКАЯ СИЛА»**. Мультсериал (США).
6.45 **«ТРОЕ СВЕРХУ»**. Сериал
7.10 **«ДРУЗЬЯ»**. Сериал (США).
7.30 **, 17.00** «Ради смеха».
7.55 **«ВОВОЧКА 2»**. Сериал
8.25 **, 14.00, 21.00 «СОЛДАТЫ 13»**. Сериал
9.30 **, 12.30, 19.30, 23.30** «24».
10.00 **«НАВАЖДЕНИЕ»**. Сериал
11.00 «Час суда».
12.00 «Дни, которые потрясли мир»: «Опережая время», Док. фильм ч. 2. (США).
13.00 **, 20.00 «МОРСКАЯ ДУША»**. Сериал
15.00 **«ПОГОНЯ»**. Боевик (США).
17.30 «Бабий бунт» против А. Кожушкова.
18.00 «Званый ужин».
19.00 «Нарушители порядка».
22.00 «Секретные истории»: «100 лет после Апокалипсиса».
23.00 «Вечер».
0.00 «Актуальное чтиво».
0.15 **«КРОВАВЫЙ КУЛАК: ОХОТА НА ЧЕЛОВЕКА»**. Боевик (США).
2.10 **«СПЕЦОТРЯД «КОБРА 11»**. Сериал
3.40 **«РЕДАКЦИЯ»**. Сериал
4.35 Ночной музыкальный канал.

XXI ВЕК

10.00 **, 18.00, 2.00 «ГОСПОДА ОФИЦЕРЫ»**, 4-я серия. Драма
10.55 **, 18.55, 2.55 «КРАСОТА ЗЕМНАЯ»**. Мелодрама (Франция).
12.40 **, 20.40, 4.40 «ГОЛОВА КЛАССИКА»**. Детектив
14.55 **, 22.55, 6.55 «ОДНИ И ДРУГИЕ»**. Драма (Франция).

ТДК

7.00 **, 23.50** Музыка на канале.
7.10 **, 14.00** «Дом живых историй».
7.30 **, 17.00** «Истории успеха».
8.35 **, 11.00, 18.00** «Красотка».
9.00 «С добрым утром, любимая!»
10.00 **, 19.00** «Все лучшее, для Вас».
12.00 «Наши дети».
13.00 «Ваш доктор».
15.00 **«ЛЛОВИЗНА»**, 109-я серия. Сериал (Венесуэла).
16.00 «Имею право».
20.00 «Зеркало жизни».
21.00 «Ваш личный парапсихолог».
22.00 «Сексуальная революция».
23.00 **«ЛЛОВИЗНА»**, 110-я серия. Сериал (Венесуэла).
0.05 «Классики».

МИР

4.55 Анонсы дня.
5.00 **, 6.00, 7.00, 8.00** Заряжайся!
5.30 **, 15.00 «ОБЖ»**. Сериал
6.30 Следователи и экстрасенсы.
7.30 Удачная покупка.
8.30 **, 19.10 «АМАПОЛА»**. Сериал
9.30 **, 12.30, 15.30, 18.30, 21.30** «Новости Содружества».
9.45 Поэзия Армении.
10.00 Кому на Руси жить хорошо.
10.30 **, 20.30** «Спорная территория».
11.30 **«РОКСОЛАНА»**. Сериал
13.00 Студия 60х90.
13.15 **, 23.30 «ФОТОГРАФИЯ С ЖЕНЩИНОЙ И КАБАНОМ»**. (Рижская к/ст, 1987 г.)
Режиссер: А. Криевс. В ролях: И. Калныньш, А. Херманис, М. Мартинсоне.
Муж Юдите Жирак из страха, что жена оставит его и лишит немалого состояния, записанного на ее имя, убивает ее любовника - художника-фотографа Рудольфа...
14.45 Уроки английского языка.
16.00 «Будущее». Док. сериал
17.00 «Час суда».
18.00 «Джеми у себя дома». Док. сериал
20.15 «Тик-так».
22.00 **«КРИМИНАЛЬНЫЙ КРОССВОРД»**. Сериал
23.00 Акценты.
23.25 Студия 60х90.

ШКОЛЬНИК

7.55 **, 15.55, 23.55** Программа передач.
8.00 **, 16.00, 0.00** «Москва на все времена»: «Из истории московского дома».
8.30 **, 16.30, 0.30** История 11 класс. «Экономика СССР в 1953-1964 гг.»
9.15 **, 17.15, 1.15** «Телевикторина».
9.25 **, 17.25, 1.25** Алгебра 11 класс. «Иррациональные уравнения (продолжение)».
10.10 **, 18.10, 2.10** «Опасная зона».
10.30 **, 18.30, 2.30** Физика 11 класс. «Модуляция и демодуляция. Свойства электромагнитных волн».
11.15 **, 19.15, 3.15** «Педсовет». «Час маскарадного удовольствия».
11.35 **, 19.35, 3.35** Русский язык 11 класс. «Служебные части речи: предлог, союз, частица».
12.30 **, 20.30, 4.30** «Уроки малого предпринимательства». Док. сериал
12.45 **, 20.45, 4.45** «Те и эти годы». Док. фильм
13.30 **, 21.30, 5.30** Телеигра «Идущие вперед».
14.00 **, 22.00, 6.00 «ЗИГМУНД КОЛОССОВСКИЙ»**. Х/ф
15.20 **, 23.20, 7.20 «Сказка о царе Салтане»**. Мультфильм

ФИЛЬМ ДНЯ

КУЛЬТУРА, 23.55

«С ЛЮБОВЬЮ, ЛИЛЯ». (Россия, 2002 г.)

Режиссер: Лариса Садилова.

В ролях: Марина Зубанова, Виктор Уральский, Гуля Столярова, Валентина Березуцкая, Мурад Ибрагимбеков.

Мелодрама. Молодая женщина Лиля живет в маленьком городке, работает на птицефабрике, ее жизнь однообразна. Но она не может смириться с тем, что ее окружает, – она надеется, что пройдет немного времени и в ее судьбе произойдут перемены...

Лиля (Марина ЗУБАНОВА) верит в удачу и в ожидании любимого придумает его сама...

ПЕРВЫЙ КАНАЛ

5.00 Новости.
5.05 «Доброе утро!»
7.05 «Выборы – 2007».
7.50 «Доброе утро!»
9.00 Новости.
9.20 «Малахов +».
10.20 «Модный приговор».
11.20 «Контрольная закупка».
12.00 Новости.
12.20 **«АГЕНТ НАЦИОНАЛЬНОЙ БЕЗОПАСНОСТИ»**. Сериал
13.20 «Детективы».
14.00 Другие новости.
14.30 «Фабрика звезд» дома».
15.00 Новости.
15.20 «Лолита. Без комплексов».
16.20 «Понять. Простить».
17.00 «Федеральный судья».
18.00 Вечерние новости.
18.20 «Пусть говорят».
19.00 Телеигра «Поле чудес».
20.00 **«ТАТЬЯНИН ДЕНЬ»**. Сериал
21.00 «Время».
21.30 «Юмор года».
23.20 **«ПУТЕШЕСТВИЕ С ДОМАШНИМИ ЖИВОТНЫМИ»**. (Россия, 2007 г.)

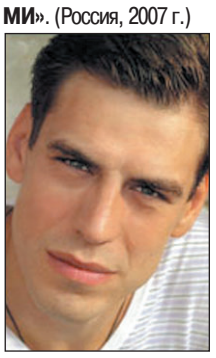
Дмитрий Дюжев

Режиссер: В. Сторожева. В ролях: К. Кутепова, Д. Дюжев, М. Ефремов.
Одиночество Натальи «вдвоем» с нелюбимым, ограниченным и жестоким человеком в заброшенном доме заканчивается вместе со смертью мужа...

2.00 **«ИСКУССТВЕННЫЙ РАЗУМ»**. (США, 2001 г.)
Режиссер: С. Спилберг. В ролях: С. Спилберг, Б. Кертис, Х.Дж. Осмент.
Это были времена, когда ледники под воздействием парникового эффекта растаяли, океаны вышли из берегов и затопили все прибрежные города...

4.30 **«СОБАЧЬЕ ДЕЛО»**. Сериал

РОССИЯ ТВ Тула

5.00 «Доброе утро, Россия!»
6.15 **, 6.45, 7.45, 13.40, 16.40, 19.40** Местное время. Вести-Тула
7.15 Местное время. Вести-Тула
8.00 «Мой серебряный шар. Г. Бурков».
8.55 «Мусульмане».
9.05 **«ТАЙНЫ СЛЕДСТВИЯ»**. Сериал
10.05 **«ДЕРЖИ МЕНЯ КРЕПЧЕ»**. Сериал
11.00 «Вести».
11.30 Местное время. Выборы-2007
11.50 **«ТАИНСТВЕННЫЙ ОСТРОВ»**. Сериал
12.15 «Сразись с нацией».
12.45 Мультфильмы: **«Золотая антилопа»**, **«Жадный Кузя»**.
14.00 «Вести».
14.15 **«МАЧЕХА»**. Сериал
15.05 «Суд идет».
16.05 «Кулагин и партнеры».
17.00 «Вести».
17.30 **«АНГЕЛ-ХРАНИТЕЛЬ»**. Сериал
18.35 **«ТАЙНЫ СЛЕДСТВИЯ»**. Сериал
20.00 «Вести».
20.50 «Спокойной ночи, малыши!»
21.00 «Юрмала-2007».
23.15 «Вести +».
23.35 «Вести. Дежурная часть».
23.45 **«ЦЕЛУЮТ ВСЕГДА НЕ ТЕХ»**. Х/ф
1.20 **«ЖИЗНЬ ДЭВИДА ГЕЙЛА»**. (США – Германия, 2003 г.)

Кевин Спэйси

Режиссер: А. Паркер. В ролях: К. Уинслет, К. Спэйси, К. Кинг.
Профессор Дэвид Гейл, авторитетный борец за отмену смертной казни, оказывается за решеткой и вскоре будет казнен за убийство своей коллеги...

4.00 «Дорожный патруль».
4.15 Канал «Евроньюс».

СТС Тула

6.00 **«ЛИЗЗИ МАГУАЙЕР»**. Сериал
6.45 **«По лунной дороге»**. Мультфильм
6.55 **«СМЕШАРИКИ»**. Мультсериал
7.00 **«МОЯ ПРЕКРАСНАЯ НЯНЯ»**. Сериал
7.30 **«ПАПИНЫ ДОЧКИ»**. Сериал
8.00 **«КАДЕТСТВО»**. Сериал
9.00 Новости «fmМедиа»
9.20 Музыка на канале
9.30 **«РОБИНЗОН КРУЗО»**. Х/ф (США).
11.15 «6 кадров».
11.30 **«БЕЗМОЛВНЫЙ СВИДЕТЕЛЬ»**. Сериал.
12.30 **«ВСЕ СМЕШАЛОСЬ В ДОМЕ...»** Сериал
13.30 Новости «fmМедиа»
13.50 Музыка на канале
14.00 **«СМЕШАРИКИ»**. Мультсериал
14.05 **«ЛЮДИ В ЧЕРНОМ»**. Мультсериал
14.30 **«ПРИКЛЮЧЕНИЯ ДЖЕКИ ЧАНА»**. Мультсериал
15.00 **«КОРОЛЬ ЛЕВ. ТИМОН И ПУМБА»**. Мультсериал
15.30 **«ЧАРОДЕЙКИ»**. Мультсериал
16.00 **«САБРИНА – МАЛЕНЬКАЯ ВЕДЬМА»**. Сериал
16.30 «Галилео».
17.00 **«МОЯ ПРЕКРАСНАЯ НЯНЯ»**. Сериал
18.00 **«ТАЙНЫ СМОЛВИЛЯ»**. Сериал
19.00 **«ПАПИНЫ ДОЧКИ»**. Сериал
19.30 Новости «fmМедиа»
19.50 ЧК
20.00 **«КАДЕТСТВО»**. Сериал
21.00 **«МЕДАЛЬОН»**. (Гонконг – США, 2003 г.)
Режиссер: Г. Чан. В ролях: Дж. Чан, Ли Эванс, К. Форлани.
Гонконгский полицейский находит медальон, с помощью которого превращается в непобедимого воина со сверхчеловеческими способностями...

22.45 **«КОРРИНА, КОРРИНА»**. Х/ф (США).

Вупи Голдберг

1.00 Поэтические выборы.
2.15 **«ПОЛЛОК»**. Х/ф (США).
4.05 Музыка.

НТВ

6.00 «Сегодня утром».
9.05 «Наше все!»
10.00 «Сегодня».
10.20 «Лихие 90-е».
10.55 **«ВРАЧЕБНАЯ ТАЙНА»**. Сериал
13.00 «Сегодня».
13.25 **«УЛИЦЫ РАЗБИТЫХ ФОНАРЕЙ 8»**. Сериал
14.30 **«ПОСЛЕДНЕЕ ПУТЕШЕСТВИЕ СИНДБАДА»**. Сериал
15.30 «Спасатели. Обзор».
16.00 «Сегодня».
16.30 **«ВОЗВРАЩЕНИЕ МУХТАРА 2»**. Сериал
18.30 «Чрезвычайное происшествие. Обзор».
19.00 «Сегодня».
19.40 «Следствие вели...»
20.35 «Чрезвычайное происшествие. Расследование».
20.55 «Ты – суперстар».
22.55 **«В ОСАДЕ 2»**. Боевик (США).
0.55 **«ДОМ У ДОРОГИ»**.(США, 1989 г.)
Режиссер: Р. Херрингтон. В ролях: П. Суэйзи, Б. Газзара, К. Линч.
Далтон служит «вышибалой» в придорожном заведении. У него свои понятия о добре и зле: с помощью кулаков и приемов каратэ он наводит порядок в баре...

3.05 **«ВОЗВРАЩЕНИЕ МУХТАРА 2»**. Сериал
4.35 **«ДЕТЕКТИВ РАШ 3»**. Сериал (США).
5.20 **«ШОУ ФЛИНСТОУНОВ»**. Мультсериал (США).

КУЛЬТУРА

6.30 Канал «Евроньюс».
10.00 **, 19.30, 23.30** «Новости культуры».
10.20 **, 2.05, 3.05** Программа передач.
10.30 «Музеи мира», 6-я серия. Док. сериал «В стране Улыбок. Национальный музей Таиланда». (Германия).
11.00 **«СВАДЬБА»**. Х/ф
12.15 «Живое дерево ремесел».
12.30 «Культурная революция».
13.25 «Странствия музыканта».
13.50 **«КОМИКИ»**. Спектакль
15.30 «Великое посвящение». Док. фильм
16.00 «В музей – без поводка».
16.10 **«Веселая карусель»**. Мультфильм
16.15 **«НОВЫЕ ПРИКЛЮЧЕНИЯ ЛЕССИ»**, 47-я и 48-я серии. Сериал (США).
17.00 «Клуб любителей орангутанов», 5-я серия. Док. сериал «Живой груз». (Германия).
17.30 Телевикторина «За семью печатями».
18.00 «Разночтения. Хроники литературной жизни».
18.30 «Партитуры не горят».
19.00 «Смехоностальгия».
20.05 **, 2.10** «Сферы».
20.45 **, 2.50** «Зоккурам. Грот озарения». Док. фильм (Германия).
21.00 **«ПАРАД ПЛАНЕТ»**. Х/ф
22.35 80 лет А. Адоскину. «Линия жизни».
23.50 «Кто там...»
0.20 **«МУ-МУ»**. Х/ф
1.55 «Музыкальный момент». И.С. Бах. Бранденбургский концерт j 3.

ТВ-3 Тула

6.00 **, 8.30, 9.15** Мультфильм.
7.15 **«ТАРАКАН-РОБОТ»**. Мультсериал
7.45 **«ФЛИНТ – ДЕТЕКТИВ ВО ВРЕМЕНИ»**, 33-я серия. Мультсериал
8.15 **«ЧТО С ЭНДИ?»**, 14-я серия. Мультсериал
9.00 Медицинское обозрение.
9.30 **«ОФИЦИАНТ С ЗОЛОТЫМ ПОДНОСОМ»**. Х/ф
11.30 **, 15.00** Успеть за 23 минуты.
12.00 Рецепты судьбы.
13.00 **«ЗВЕЗДНЫЕ ВРАТА»**, 57-я серия. Сериал (США).
14.00 **«ОХОТНИКИ ЗА НЕЧИСТЬЮ»**, 9-я серия. Сериал (США).
15.30 «Упс!»
16.30 **«МУРАШКИ»**, 59-я серия. Сериал (Канада).
17.00 **«ЗВЕЗДНЫЕ ВРАТА»**, 58-я серия. Сериал (США).
18.00 **«ДРОЖЬ»**, 5-я серия. Сериал (США).
19.00 **«ОХОТНИКИ ЗА НЕЧИСТЬЮ»**, 10-я серия. Сериал (США).
20.00 «За секунду до катастрофы», 17-я серия. Док. фильм
21.00 **«ЛЕГЕНДА О ТРЕХ КЛЮЧАХ»**, 3-я серия. Х/ф (Франция).
23.00 **«БАЙКИ ИЗ СКЛЕПА»**, 70-я серия. Сериал (США).
23.30 **«ПОТОМСТВО ЧАКИ»**. Х/ф (США).
1.30 **«БАЙКИ ИЗ СКЛЕПА»**, 69-я серия. Сериал (США).
2.00 Культ наличности.
5.00 Муз. Релакс.

ТВ ЦЕНТР Тула

6.00 **, 7.30** «Настроение».
7.00 «Настроение. Тула».
8.30 «Выборы – 2007».
8.50 **, 15.20, 19.50** «История государства Российского».
8.55 **«ОСЕННИЙ МАРАФОН»**. Х/ф
11.00 День аиста.
11.15 **, 14.50, 1.00** «Петровка, 38».
11.30 **, 14.30, 17.30, 20.30** «События».
11.50 **«КАМЕНСКАЯ. СМЕРТЬ РАДИ СМЕРТИ»**. Сериал.
13.55 «В центре внимания».
15.00 **, 18.05** «Деловая Москва».
15.30 **, 3.15** **«ОДНО ДЕЛО НА ДВОИХ»**. Сериал (Германия).
16.30 Новое «Времечко».
17.45 «Выборы – 2007». Теледебаты.
18.15 «Наши любимые животные».
18.50 «Петровка, 38»
19.00 «События. Тула»
19.25 «Свое мнение»
19.40 «Вечная повседневность»
19.55 «В центре внимания». «Дело добровольное».
21.05 **«СВАДЕБНЫЙ ПЕРЕПОЛОХ»**. Х/ф (США).
23.20 «Народ хочет знать».
0.30 «События. 25-й час».
1.20 **«ОКОНЧАТЕЛЬНЫЙ МОНТАЖ»**. Триллер (США – Германия).
4.05 **«КЛОШАР»**. Триллер (США).

ТНТ Тула

5.45 «Утро с ТНТ-Тула»
6.30 **, 13.30** Такси.
6.55 «Глобальные новости».
7.00 **, 8.30** «Утро».
10.00 **, 18.00** **«СЧАСТЛИВЫ ВМЕСТЕ»**. Сериал
11.00 **«ПРИКЛЮЧЕНИЯ ДЖИММИ НЕЙТРОНА, МАЛЬЧИКА-ГЕНИЯ»**. Мультсериал
11.30 **«НОВАЯ ЖИЗНЬ РОККО»**. Мультсериал
12.00 **«ЭЙ, АРНОЛЬД»**.
12.30 **«ОХ УЖ ЭТИ ДЕТКИ!»** Мультсериал
13.00 **«КОТОПЕС»**. Мультсериал
14.00 **, 19.30** Тула: инструкция по применению
14.20 ИнформБюро
14.30 **«САША+МАША»**. Сериал
15.00 **, 21.00** «Дом 2. Город любви».
16.00 **«АДВОКАТ НА КАНИКУЛАХ»**. Комедия (США).
19.00 Новости «fmМедиа»
19.25 ИнформБюро
19.50 Музыка на канале
20.00 «Интуиция».
22.00 «Комеди Клаб».
23.00 «Наша Russia».
23.30 «Смех без правил».
0.30 Концерт «Фестиваль «Дискотека 80-х» 2004.
3.00 «Дом 2. После заката».
3.30 «Необъяснимо, но факт».
4.20 «Дом 2. Первая весна».
5.15 **«СЕМЕЙКА АДДАМС»**. Сериал
6.05 «Маски-шоу».

ДОМАШНИЙ

6.30 «Азбука-малышка».
7.00 **«Приключения Болека и Лелека».**
7.30 **, 20.30** Домашние сказки.
8.00 «Необычные дома мира».
8.30 Мир в твоей тарелке.
9.00 **, 16.00** «Дела семейные».
10.00 Звездные судьбы. Шон Пенн.
11.00 **«МАРШ ТУРЕЦКОГО 3»**. Сериал Фильм 6. **«Шериф в законе»**, ч. 2.
12.00 Двое. В. Дашкевич и О. Щиголева.
13.00 «Частная жизнь».
14.00 Женская собственность.
14.30 Правильный дом. Аквариум.
15.00 **, 2.50** **«МАЧЕХА»**. Сериал
17.00 **, 2.00** **«ГОРДОСТЬ»**. Сериал
18.00 «33 квадратных метра».
18.30 **, 1.20** **«ЗАКОН И ПОРЯДОК. ПРЕСТУПНЫЕ НАМЕРЕНИЯ»**. Сериал
19.30 **«КЛОН»**. Сериал
21.00 **«ВИОЛА ТАРАКАНОВА. В МИРЕ ПРЕСТУПНЫХ СТРАСТЕЙ»**. Фильм 1. **«Черт из Табакерки»**, 5-я серия. Сериал
22.00 **«МАРШ ТУРЕЦКОГО 3»**. Сериал Фильм 7. **«Кровавый отпуск»**, ч. 1.
23.00 «Необычные дома мира». Домвигвам. Дом-гасиенда.
23.30 **«ВРЕМЯ ЖЕЛАНИЙ»**. Мелодрама
3.35 **«ПЛЕННИЦА»**. Сериал

УДИВИТЕЛЬНАЯ ЖИЗНЬ

6.50 **, 7.30, 9.05, 9.30, 11.30, 12.44, 13.30, 14.40, 15.30, 17.30, 18.45, 20.35, 21.30, 22.35, 23.30** Музыка.
6.55 **, 9.20, 11.00, 12.35, 14.55, 17.00, 19.05, 20.40, 23.10** Мультфильм
7.00 «Внезапная слава».
8.00 «Заграница». «Ямайка».
8.40 **, 18.00** «Все о здоровье».
9.10 «Арсенал современного искусства».
10.00 «Жизнь».
10.35 «Самые удивительные праздники мира». «Франция «Medevial and Gypsy Festivals», ч. 2.
11.10 «Оторвись!»
11.25 **, 20.50** «На всех широтах».
12.00 «Только здесь».
12.47 «Арсенал современного искусства». «Диалог».
13.00 «Путешествие со вкусом». «Занзибар».
14.00 «Этюды оптимизма».
15.05 «Удивительное рядом».
16.00 «Смертельные искусства». «Муай тай».
17.10 **, 21.10** «Изюминка».
18.35 «Заграница». «Ямайка», ч. 4.
18.50 «Арсенал современного искусства». «Энди Уорхол».
19.10 «Звуки тропиков».
20.00 «Невероятные коллекции».
20.45 «Внезапная слава».
22.00 «Тело и душа».
22.40 «Мегаполис». Док. фильм
23.15 «Арсенал современного искусства». «Еда».

НАЦИОНАЛЬНАЯ ГЕОГРАФИЯ

6.00 Смертельно опасная дюжина: Индия.
7.00 Секунды до катастрофы.
8.00 С точки зрения науки – Дело о планете Земля: Стоунхендж.
9.00 Хроники живой природы, ч. 7 и 8.
10.00 **, 15.00** Затерянный мир: Вход только во фраках.
10.30 **, 15.30** Животные из ночных кошмаров: Медведи.
11.00 **, 16.00** Мой выдающийся мозг: Сделайте из меня гения.
12.00 **, 17.00** Реальность или фантастика?: Круги на полях.
13.00 Суперсооружения: Крупнейшая тюрьма Америки.
14.00 Секунды до катастрофы.
18.00 Затерянный мир: Жизнь в парке триасового периода.
18.30 Животные из ночных кошмаров: Кошки.
19.00 Хранители Природы: Польша.
20.00 С точки зрения науки – Дело о планете Земля: Разъяренные небеса.
21.00 Хроники живой природы, ч. 9 и 10.
22.00 **, 4.00** С точки зрения науки – Дело о планете Земля: Пирамиды.
23.00 **, 2.00, 5.00** Мой выдающийся мозг: Гений случая.
0.00 **, 3.00** Реальность или фантастика?: Бермудский треугольник.
1.00 Секунды до катастрофы: Чикагский рейс 191.

ЭКСПЛОРЕР

7.00 **, 13.00** «Заморозь меня». Док. фильм (Великобритания).
8.00 **, 14.00** «Иян Райт пересекает Америку». Док. сериал (Великобритания).
9.00 **, 15.00** «Ле Ман: одному Богу известно». Док. фильм (Великобритания).
10.00 **, 16.00** «Охотники за похитителями скота». Док. сериал (Австралия).
10.30 **, 16.30** «Супер максимум». Док. сериал (Австралия).
11.00 **, 17.00, 23.00** «Судебные медики Лос-Анджелеса». Док. сериал (США).
11.30 **, 17.30, 23.30** «Охотники за наградами» – наемная полиция Америки». Док. сериал (Великобритания).
12.00 **, 18.00** «Осторожно – опасность!» Док. сериал (США).
19.00 «Норад: крепость высшей секретности». Док. фильм (США).
20.10 «Секреты английского спецназа». Док. сериал (Великобритания).
21.00 «Дрэгстер против дрэгстера». Док. сериал (Канада).
22.00 **, 22.30** «Футбольные фанаты». Док. сериал (Великобритания).
0.00 «Любительское порно». Док. фильм (Великобритания).

ДИСКАВЕРИ

8.00 **, 15.45** Рождение самолета, 10-я серия.
8.25 **, 16.10** Наперегонки со временем, 3-я серия.
9.20 Заезды: XLR.
10.15 Как это работает, 46-я серия.
10.45 Как это работает, 47-я серия.
11.10 **, 17.05, 3.00** Головоломы: издевательство над историей.
12.05 Разрушители легенд.
13.00 Вот это мотоциклы!, 1-я серия.
13.55 Заезды: Сегодня вечером.
14.50 **, 7.05** Промышленные открытия: европейские истории: Пар над водой.
15.20 **, 7.35** Промышленные открытия: европейские истории: Шпионаж: Кокерилл.
18.00 **, 5.45** Пятая передача, 2-я серия.
18.30 **, 6.10** Пятая передача, 3-я серия.
19.00 **, 6.40** Как это работает, 6-я серия.
19.30 Как это работает, 7-я серия.
20.00 **, 4.50** Американский чоппер: Фантастический мотоцикл.
21.00 Разрушители легенд: Маршировка на мосту.
22.00 Грязная работенка.
23.00 **, 3.55** Миссия: невероятна!
0.00 Американские колымаги: Родстер 1936 года, ч. 2.
1.00 Медиум: преступление как оно есть: Марк Грин.
1.30 Медиум: преступление как оно есть: Лоуренс Мбро.
2.00 О сексе.

ПЛАНЕТА ЖИВОТНЫХ

8.00 Как стать...: Верблюдица.
9.00 **, 16.00** Поместье сурикат: Детство кончилось.
9.30 **, 16.30** Поместье сурикат: Дети есть дети.
10.00 **, 2.00** Самые забавные животные планеты, 29-я серия.
10.30 **, 2.30** Самые забавные животные планеты, 30-я серия.
11.00 **, 20.00, 3.00** Самые забавные животные планеты, 3-я серия.
12.00 Самые несносные ручные животные Британии, 5-я серия.
12.30 Самые несносные ручные животные Британии, 6-я серия.
13.00 **, 18.00** Гориллы: по следам Кинг Конга.
14.00 Медуза-убийца.
15.00 Линдел приходит на помощь: Самая популярная ветлечебница в мире.
17.00 Ветеринары-стажеры: Трудный диагноз.
17.30 СОС дикой природы, 2-я серия.
19.00 **, 1.00** Полиция Хьюстона – отдел по защите животных, 15-я серия.
21.00 **, 4.00** Саба и секрет носорога.
22.00 **, 5.00** Дикая Южная Америка: Горы Анды.
23.00 **, 6.00** Дикая Индонезия: Волшебные леса.
0.00 **, 7.00** Дикая Индия, 3-я серия.

КАНАЛ ПУТЕШЕСТВИЙ

10.00 **, 18.30** Землепроходцы. На плотах по Нилу – Африка.
10.30 Далекие берега. Лазурный берег Турции.
11.00 Не забудьте свой паспорт.
12.00 Базар. Бангкок.
12.30 Вива. Карнавальный сезон.
13.00 **, 17.00, 0.00** Всемирный путешественник. Камерун.
14.00 Землепроходцы.
14.30 Жаждущий странник. Ньюфаундленд – Водка «Айсберг».
15.00 Маршруты мечты. Австралия – Архипелаг Святой Троицы.
15.30 Страсть к путешествиям. Таиланд – Острова.
16.00 Хит-парад достопримечательностей Индии.
16.30 Далекие берега.
18.00 Походы в мир дикой природы. Восхождение на Альпы.
19.00 Страсть к путешествиям.
19.30 День природы.
20.00 Не забудьте свой паспорт.
21.00 Всемирный путешественник.
22.00 Жаждущий странник.
22.30 Такси за $100.
23.00 Вкус Перу. Юг.
23.30 Новости салона World Travel Market 2007 (Великобритания), ч. 1.
1.00 Жаждущий странник.
1.30 Скоро открытие.
2.00 Экстремальные путешествия. Крутые склоны Фудзиямы – Япония.
2.30 Жаждущий странник.
3.00 Всемирный путешественник. Западная Канада.

РОССИЯ-СПОРТ

4.45 Баскетбол. Евролига. Мужчины. ЦСКА (Россия) – «Жальгирис» (Литва).
6.45 **, 9.00, 13.50, 17.10, 21.50, 1.10** «Вести-спорт».
7.00 **, 8.00** «Зарядка с чемпионом».
7.10 **«Незнайка в Солнечном городе»**. Мультфильм
7.35 **«БЭТМЕН»**. Мультсериал
8.15 **«СВОЯ КОМАНДА»**. Сериал
8.45 «Мастер спорта».
9.10 «Точка отрыва».
9.45 Хоккей. Чемпионат России. «Металлург» (Магнитогорск) – «Металлург» (Новокузнецк).
11.55 Волейбол. Кубок мира. Мужчины. Россия – Япония.
13.55 Художественная гимнастика. Гран-При. Финал.
16.00 **, 1.20** Профессиональный бокс. Антонио Маргарито (Мексика) – Джошуа Клотти (Гана).
17.20 «Рыбалка с Радзишевским».
17.35 **, 0.35** Летние игры экстремальных видов спорта «Адреналин Геймз».
18.10 Гандбол. Лига чемпионов. Мужчины. «Чеховские медведи» (Россия) – «Виборг» (Дания). Прямая трансляция.
19.55 Баскетбол. Чемпионат России. Мужчины. «Динамо» (Москва) – «Химки» (Московская обл.) Прямая трансляция.
22.10 «Вести-спорт. Местное время».
22.15 Волейбол. Кубок мира. Мужчины. Россия – Япония.
23.30 Мотоспорт.
2.30 Баскетбол. Чемпионат России. Мужчины. «Динамо» (Москва) – «Химки» (Московская обл.)
4.20 «Летопись спорта».

7-ТВ

5.00 **– 4.00** 7 новостей каждый час.
6.30 **«ФУТБОЛЬНЫЕ ИСТОРИИ»**.
7.15 **«ПЛЯЖНАЯ КОМПАНИЯ»**.
8.05 Гандбол. Женщины.
9.05 NHL. Классика.
10.05 **, 16.05** Магия оружия.
10.20 **, 14.05, 21.20** NBA Live!
10.35 **, 17.05, 21.35, 1.20** NHL.
11.05 Бега и скачки.
11.35 **, 21.05** Диалоги о рыбалке.
12.05 **, 20.35** Академия нахлыста.
12.20 Бразильский футбол.
13.05 Обзор мирового футбола.
14.20 Rally action.
15.05 Планета рыбака.
15.35 Game Sport.
16.20 Женщины в спорте.
17.20 **, 0.20** Экстрим: начало века.
18.05 **, 1.35** Планета Х.
18.20 Motor World.
19.05 KOTV: классика бокса.
20.05 Киберспорт.
20.20 Звезда автострады.
22.05 NBA 360.
22.35 Экстремальный спорт.
23.05 Бильярд.

ТЕЛЕКЛУБ

20.00 **«ДЕТИ АРБАТА»**. Сериал
21.00 **«СЕКРЕТНАЯ СЛУЖБА ЕГО ВЕЛИЧЕСТВА»**. Сериал
22.00 **«БАНДИТСКИЙ ПЕТЕРБУРГ»**. Сериал
23.00 **«РАФФЕРТИ»**. Сериал

ЕВРОСПОРТ

10.30 **, 20.00, 22.30, 3.00** Футбол. Евро-2008.
10.45 Санный спорт.
11.15 Автоспорт.
11.45 **, 13.45, 19.00, 2.00** Футбол. Евро-2008. ЧЕ.
12.45 Футбол. Евро-2008. ЧЕ. Квалификация. Белоруссия – Нидерландия.
14.45 Футбол. Евро-2008. ЧЕ. Квалификация. Сербия – Польша.
15.45 Футбол. Евро-2008. ЧЕ. Квалификация. Швеция – Латвия.
16.30 Футбол. Евро-2008. ЧЕ. Квалификация. Кипр – Чехия.
17.30 Футбол. Евро-2008. ЧЕ. Квалификация. Дания – Исландия.
20.30 Футзал. ЧЕ в Португалии. Групповой этап. Россия – Испания.
21.00 **, 23.00** Футзал. ЧЕ в Португалии. Полуфинал.

ЕВРОПЕЙСКИЕ НОВОСТИ

8.00 **– 12.30** Новости за завтраком. Каждые 30 минут.
13.00 **, 13.30, 14.00, 14.30, 17.00, 17.30, 18.00, 18.30** Новости и стиль жизни.
13.17 **, 13.47, 17.17, 17.47** Европейцы.
14.17 **, 18.17** Парламент.
14.47 **, 18.47** Ле маг.
15.00 **, 15.30, 16.00, 16.30** Новости за ланчем.
19.00 **– 3.30** Вечерние новости. Каждые 30 минут.
4.00 **– 7.30** Подробные ночные новости. Каждые 30 минут.

ПЯТЫЙ КАНАЛ

6.00 **, 6.35, 7.00, 7.35, 8.00, 8.35, 9.00** «Утро в большой стране».
6.30 **, 7.30, 8.30, 9.30, 10.30, 12.30, 14.30, 18.30** «Сейчас».
6.50 **, 7.50** «Сейчас» о спорте.
8.50 «Сейчас» о спорте.
9.40 «Живая история»: «Агентура Сталина». Док. фильм (США – Великобритания).
10.40 **, 19.00 «СЕРДЦУ НЕ ПРИКАЖЕШЬ»**. Сериал (Россия).
11.30 «Человек, который нашел «Титаник». Док. фильм
12.45 «Гленн Миллер. Полуночная серенада», Док. фильм ч. 2.
13.40 «Прогресс» с П. Лобковым.
14.45 «Открытая студия».
15.45 «Дом быта».
16.05 **«ТИТЕФ»**. Мультсериал (Франция).
16.30 Телеигра «Игра ума».
17.35 **«МЕДИУМ»**. Сериал (США).
20.00 **«ПРАВО НА СЧАСТЬЕ»**. Сериал (Россия).
21.00 «Экстренный вызов 112».
21.25 **«ВОЗВРАЩЕНИЕ ВЫСОКОГО БЛОНДИНА»**. Х/ф (Франция).
23.00 «Группа Yes – годы творчества». Док. фильм
0.15 **«БЛУДНЫЙ СЫН, БЛУДНАЯ МАТЬ»**. Х/ф (Россия).
1.45 «Призраки». Док. сериал (США).

ДТВ

6.00 Удачное утро.
6.50 **, 5.00** Музыка.
6.55 Мультфильм.
8.00 **, 19.00** Самое смешное видео.
8.30 «Карданный вал +».
8.55 **, 17.50** Неслучайная музыка.
9.00 Телемагазин.
9.30 **, 4.40** «Как уходили кумиры. А. Рагулин». Док. сериал
9.55 **«ПОГОВОРИМ, БРАТ»**. Х/ф
12.30 **, 19.30** «Каламбур».
12.55 **«АГЕНТСТВО АЛИБИ»**. Сериал
13.30 **, 20.00** Маски-шоу.
13.50 **«КРУТОЙ УОКЕР»**. Сериал
14.50 **, 22.00 «C.S.I МЕСТО ПРЕСТУПЛЕНИЯ. МАЙАМИ»**. Сериал
15.50 **«ЭКСПЕДИЦИЯ В ПРЕИСПОДНЮЮ»**. Х/ф
18.00 Невероятная коллекция мистера Рипли.
20.30 Экстра.
21.25 «Жулики».
23.00 «Голые и смешные 2007». Горячая дюжина.
23.55 Территория призраков.
1.00 **«МЕРТВАЯ ЗОНА»**. Сериал
1.55 Ночной клуб.
2.55 **«БАНДА КЕЛЛИ»**. Х/ф

РБК

6.00-5.30 Новости каждые 30 минут.
6.10 **, 6.35, 7.10, 7.35, 8.10, 8.35, 9.10, 10.10, 11.15, 12.10, 13.10, 14.10, 15.10, 16.10, 17.15, 19.10, 20.10, 23.15, 2.10, 3.10** Рынки.
6.20 **, 7.15, 8.15, 9.15, 10.20** Обзор российской прессы.
6.45 **, 7.40, 8.40, 10.35** Обзор зарубежной прессы.
6.50 **, 7.45, 8.45, 9.50** Бизнес-стиль.
7.20 **, 8.20, 9.20** Афиша.
7.25 **, 8.25, 9.24, 10.24** Autonews.
7.50 **, 16.20, 22.50, 0.20** Отдых и туризм.
8.50 **, 17.50, 3.20, 4.10** Звездная пыль.
9.35 **, 22.35** Зарубежный бизнес.
10.40 Рынки. Спецвыпуск.
10.50 **, 2.20** Азбука инвестора.
11.20 В фокусе. Зерновой кризис.
12.15 Новости компаний.
12.35 Капитал.
13.35 **, 3.35** Сфера интересов.
13.55 Назначения и отставки.
14.35 **, 5.05** Компании.
15.20 В фокусе. Малоэтажное строительство.
16.35 Капитал. Конвертируемые облигации.
17.35 Рынки. Спецвыпуск.
18.35 Рынки. Глобальный взгляд.
19.35 **, 5.35** Персона.
20.35 **, 2.35** Киносфера.
21.10 **, 1.10** Интрига дня.
22.00 **, 0.30** Мир сегодня.
23.35 Сфера интересов.
0.10 Рынки. Спецвыпуск.
4.20 В фокусе. Крепкий алкоголь.

ЗВЕЗДА

6.00 «Моя страна». Док. сериал
6.15 «Мир цирка с Т. Дуровой».
6.30 **, 14.15** Мультфильм.
7.00 «Жизнь продолжается!»
7.30 «Борьба за выживание». Док. сериал
8.30 «Казаки».
9.00 **, 13.00, 16.00, 18.00, 22.00** Новости.
9.15 **«МАРОСЕЙКА, 12»**, 10-я серия. Х/ф
10.05 «Наш человек в Кремле». Док. сериал
11.00 «Четвероногие в кадре и за кадром». Док. сериал
11.25 **«МУЖСКОЙ РАЗГОВОР»**. Х/ф
13.15 «Чухрай. Баллада о солдате». Док. фильм
14.30 **, 4.35 «ПОДЗЕМЕЛЬЕ ВЕДЬМ»**. Х/ф
16.15 **, 1.20 «ЗОНТИК ДЛЯ НОВОБРАЧНЫХ»**. Х/ф
18.30 «Навстречу выборам».
19.00 «Путеводная звезда».
19.30 **«В ДОБРЫЙ ЧАС!»**. Х/ф
21.15 «Точка контроля».
21.45 Кубок России по автомобильным кольцевым гонкам.
22.30 «Мифы без грифа». Док. сериал
23.20 **«СЕРЫЕ ВОЛКИ»**. Х/ф (Россия).
2.55 **«РИНГ»**. Х/ф

ТВ-1000

4.00 **, 22.00 «СКАЗОЧНАЯ ГРУППА»**. Комедия (США).
6.00 **«КРУТАЯ КОМПАНИЯ»**. Комедия (США).
8.00 **«СВЕТ МОИХ ОЧЕЙ»**. Драма (Италия).
10.00 **«ХРОНИКИ ХУАДУ: ЛЕЗВИЕ РОЗЫ»**. Боевик (Гонконг).
12.00 **«ZE ФИЛЬМ»**. Комедия (Франция).
13.40 **«НИГДЕ В АФРИКЕ»**. Драма (Германия).
16.00 **«РЕКА»**. Драма (США).
18.00 **«ОРЛЫ ЮРИСПРУДЕНЦИИ»**. Триллер (США).
20.00 **«КЛУБ «ЗАВТРАК»**. (США, 1985 г.)
Режиссер: Дж. Хьюст. В ролях: Э. Эстевез, П. Глисон, Э. Майклхол.
Место действия – средняя школа, штат Иллинойс. Пятеро ребят отказались писать сочинение о себе, посчитав это вмешательством в личную жизнь...

JETIX

8.00, 8.20, 9.40, 10.30, 13.25, 18.40, 19.30 «ТОТАЛИ СПАЙС».
8.45 **, 9.10, 17.35 «ТОФУС»**.
9.30 **, 16.25 «ПЛАНЕТА СКЕТЧ»**.
10.05 **, 13.50, 19.05 «ТОТАЛИ СПАЙС»**.
10.55 **, 14.15, 18.00 «ИГГИ АРБАКЛ»**.
11.20 **, 16.35 «ЧТО С ЭНДИ?»**
11.45 **, 18.20 «ВЕДЬМА»**.
12.10 **, 15.30 «YIN YANG YO!»**
12.35 **«ШКОЛА СУРИКЕНОВ»**.
13.00 **, 20.15 «POWER RANGERS: МИСТИЧЕСКАЯ СИЛА»**.
14.40 **, 15.05 «ДЕТКИ ИЗ КЛАССА 402»**.
15.50 **«НЕВЕРОЯТНЫЕ ПРИКЛЮЧЕНИЯ КОСМИЧЕСКОЙ КОМАНДЫ»**.
16.15 **«PUCCA»**.
17.10 **, 23.20 «СПАЙДЕРМЭН»**.
19.50 **, 21.45 H2O.**
20.35 **, 21.00, 0.50, 1.35 «НАРУТО»**.
21.20 **, 1.15 «НАРУТО»**.
22.10 **, 22.35 A.T.O.M.**
23.00 **«НЕВЕРОЯТНЫЙ ХАЛК»**.
23.45 **«СПАЙДЕРМЭН»**.
0.05 **«ГАЛАКТИЧЕСКИЙ ФУТБОЛ»**.
0.30 **«ФАНТАСТИЧЕСКАЯ ЧЕТВЕРКА»**.

ХОЛЛМАРК

1.00 **«ЛЮБИТ – НЕ ЛЮБИТ»**. Х/ф
2.30 **«РЕСТОРАННЫЙ РОМАН»**. Х/ф (Канада).
4.15 **«НЕИЗВЕСТНАЯ: ЧЕМ ВЫШЕ ЗАЛЕЗЕШЬ, ТЕМ БОЛЬНЕЕ ПАДАТЬ»**. Детектив (США).
6.00 **«КОРОЛЬ И КОРОЛЕВА ЗАЛИВА ЛУННОГО СВЕТА»**. Х/ф (США).
7.30 **, 13.45 «ИСТОРИЯ ТОММИ ДУГЛАСА»**, Сериал ч. 2. (Канада).
9.15 **«ДОЧЕРИ МАКЛЕОДА 5»**, Сериал ч. 110. (Австралия).
10.15 **, 15.30 «НА КРАЮ»**. Х/ф (США).
12.00 **, 17.15 «УПРЯМЫЕ СЕРДЦА»**. Х/ф
19.00 **«ДОЧЕРИ МАКЛЕОДА 5»**, Сериал ч. 111. (Австралия).
20.00 **«ПРОПАЩАЯ АВГУСТА»**. Х/ф
21.30 **«СЕМЬЯ МАМЫ ФЛОРЫ»**, (США, 1998 г.)
Режиссер: П. Вернер. В ролях: С. Тайсон, Б. Андервуд, М. Ван Пиблз.
Прошлое 70-летней Флоры наполнено неприятными воспоминаниями, начиная с ее отказа от ребенка и заканчивая смертью мужа. Как жить дальше?
23.15 **«ШЕСТОЕ ЧУВСТВО САРЫ»**. Х/ф (США).

РЕН ТВ Тула

6.00 Утренний музыкальный канал.
6.25 **«МОГУЧИЕ РЕЙНДЖЕРЫ. МИСТИЧЕСКАЯ СИЛА»**. Мультсериал (США).
6.45 **«ТРОЕ СВЕРХУ»**. Сериал
7.10 **«ДРУЗЬЯ»**. Сериал (США).
7.30 **, 17.00, 3.00** «Ради смеха».
7.55 **«ВОВОЧКА 2»**. Сериал
8.25 **, 14.00 «СОЛДАТЫ 13»**. Сериал
9.30 **, 12.30, 19.30** «24».
10.00 **«НАВАЖДЕНИЕ»**. Сериал
11.00 «Час суда».
12.00 «Дни, которые потрясли мир». Док. фильм.
13.00 **«МОРСКАЯ ДУША»**. Сериал
15.00 **«КРОВАВЫЙ КУЛАК: ОХОТА НА ЧЕЛОВЕКА»**. Боевик (США).
17.30 «Бабий бунт» против Б. Алибасова.
18.00 «Званый ужин».
19.00 «Нарушители порядка».
20.00 **«УНИВЕРСАЛЬНЫЙ СОЛДАТ»**. Боевик (США).
22.15 **«СПЕЦНАЗ»**. Сериал
23.15 «Дальние родственники».
0.00 **«ТАК ПОСТУПАЮТ ВСЕ ЖЕНЩИНЫ»**. Х/ф (Италия).
2.05 «Естественный отбор».
3.20 Ночной музыкальный канал.

XXI ВЕК

10.00 **, 18.00, 2.00 «ПОСЛЕДНИЙ ШАНС ТАННЕРА»**. Детектив (Германия).
11.30 **, 19.30, 3.30 «ВАСАБИ»**. Боевик (Франция – Япония).
13.05 **, 21.05, 5.05 «ВОДА»**. Х/ф (Великобритания).
14.45 **, 22.45, 6.45 «ПРИГОВОРЕННАЯ К САМОУБИЙСТВУ»**. Триллер (Канада).
16.15 **, 0.15, 8.15 «ТРЕЩИНА»**. Драма (Испания – Португалия – Голландия).

ТДК

7.00 **, 23.50** Музыка на канале.
7.10 **, 14.00** «Дом живых историй».
7.30 **, 17.00** «Истории успеха».
8.35 **, 11.00, 18.00** «Красотка».
9.00 «С добрым утром, любимая!»
10.00 **, 14.25, 19.00** «Все лучшее, для Вас».
12.00 «Наши дети».
13.00 «Ваш доктор».
15.00 **«ЛЛОВИЗНА»**, 110-я серия. Сериал (Венесуэла).
16.00 «Умные вещи».
20.00 «Зеркало жизни».
21.00 «Помоги себе сам».
22.00 «Сексуальная революция с Эвелиной Бледанс».
23.00 **«ЛЛОВИЗНА»**, 111-я серия. Сериал (Венесуэла).
0.05 «Классики».

МИР

4.55 Анонсы дня.
5.00 **, 6.00, 7.00, 8.00** Заряжайся!
5.30 **, 15.00 «ОБЖ»**. Сериал
6.30 «Джеми у себя дома».
7.30 Удачная покупка.
8.30 **«АМАПОЛА»**. Сериал
9.30 **, 12.30, 15.30, 18.30, 21.30** «Новости Содружества».
9.45 Арт-революция.
10.00 Путеводитель.
10.30 «Спорная территория».
11.30 **«РОКСОЛАНА»**. Сериал
13.00 **, 23.30** Студия 60х90.
13.15 **, 23.35 «КОЛЫБЕЛЬНАЯ»**. («Грузия-фильм», 1994 г.)
Режиссер: Н. Джанелидзе. В ролях: О. Мегвинетухуцеси, М. Багратиони, Н. Абуладзе.
Безмятежной и счастливой была жизнь маленькой Кето в родном краю с любимыми родителями... Но ей суждено было пройти через тяжкие испытания...
14.45 Уроки английского языка.
16.00 Сливки общества.
17.00 Парад парадов.
18.00 Фильм «Че...»
18.55 Деловая неделя.
19.15 «Русская версия».
19.45 «Слава за минуту».
20.45 «Тик-так».
21.00 Лучшее из «Джентльмен-шоу».
22.00 «Бушидо – путь воина».
23.00 «Полуночники».

ШКОЛЬНИК

7.55 **, 15.55, 23.55** Программа передач.
8.00 **, 16.00, 0.00** «Москва на все времена»: «Москва мемориальная. Памятные престолы».
8.30 **, 16.30, 0.30** География 10 класс. «Обрабатывающая промышленность мира».
9.15 **, 17.15, 1.15** «Телевикторина».
9.25 **, 17.25, 1.25** Информатика 10, 11 класс. «Линейные и ветвящиеся алгоритмы».
10.10 **, 18.10, 2.10** «Опасная зона».
10.30 **, 18.30, 2.30** Обществоведение 11 класс. «Экономические отношения и интересы. Экономическое сознание».
11.15 **, 19.15, 3.15** «Педсовет». «Там на неведомых дорожках».
11.35 **, 19.35, 3.35** Литература 10 класс. «Поэтика романа И.С. Тургенева «Отцы и дети». Поздний Тургенев».
12.20 **, 20.20, 4.20 «Лиса-строитель»**. Мультфильм
12.30 **, 20.30, 4.30** «Экология литературы»: «Юрий Трифонов».
13.10 **, 21.10, 5.10** Мультфильмы: **«Квартет»**, **«Троллейбус под парусом»**.
13.30 **, 21.30, 5.30** Телеигра «Идущие вперед».
14.00 **, 22.00, 6.00 «МАСКАРАД»**. Х/ф
15.40 **, 23.40, 7.40 «Дедушка и внучек»**. Мультфильм

МТВ

6.00 **, 8.15** Музыка на завтрак.
8.00 **, 14.45** News блок Daily.
9.30 **«КЛИНИКА!»** Сериал
10.00 Звездный стиль: Jessica Alba.
10.30 Rock`овые девчонки.
11.00 «Русская десятка».
12.00 «100 лучших песен».
14.00 Музыка навсегда.
15.00 **«МЕЧТЫ АЛИСЫ»**. Сериал
15.30 Киночарт.
16.00 Тихие игры: «Кулак Дзен».
16.30 Хочу все снять!
17.00 «12 злобных зрителей».
18.00 Музыка на злобу дня.
18.30 Дикари.
19.00 Концертный зал: «Полный контакт-2006», ч. 1.
20.30 «Звезды. Здесь и сейчас».
21.30 Модельное агентство «Janice Dickinson».
22.30 «10 способов сделать это».
23.00 News блок Weekly.
23.30 Тачку на прокачку.
0.00 Центр ритма.
1.00 «Лови удачу».

MEZZO

9.00 Секвенции классики и джаза.
15.45 Роберто Плано (фортепиано).
16.45 «И снова Ван Клиберн! Техника или чувство?»
17.10 Р. Вагнер «Парсифаль».
21.00 Джаз в Вене.
22.00 Секвенции классики.
22.45 В.А. Моцарт.
0.45 Живой джаз.
1.45 Секвенции джаза.
3.45 «История французского джаза».

Муз-ТВ

5.00 **, 8.10, 12.40, 16.30, 0.30, 3.00** «Муз-ТВ хит».
6.00 **, 10.00, 2.00** «Наше».
7.00 **, 23.25** «Твой выбор».
8.00 **, 12.25, 18.45** Pro-новости.
10.55 «Ближе к звездам. Р. Зверь».
11.25 «Pro-кино».
11.55 **, 20.20** «Фабрика Звезд 7. Дневник».
14.25 **«ДЕТКИ В КЛЕТКЕ»**. Сериал
15.00 Звезды зажигают.
16.00 «Zoom».
17.50 «InterАктив чарт».
19.00 «Faq».
19.25 «Ближе к звездам. 50 CENT».
20.00 «Мультяшка».
20.55 «Звезды под прицелом».
21.55 **, 22.25** «Блондинка в шоколаде».
23.00 «Бесспорно».

MCM TOP

8.00 **, 19.00** Лучшее. Колледж. СМС.
11.00 **, 15.00** Лучшее. Микс. Плейлист.
14.00 **, 23.00** Лучшее. Альбомы.
22.00 Лучшее. Клуб.
2.00 Лучшее. Новое.
3.00 Лучшее. Ночь. Плейлист.

ФИЛЬМ ДНЯ

РОССИЯ, 23.45

«ЦЕЛУЮТ ВСЕГДА НЕ ТЕХ». (Украина, 2005 г.)

Режиссер: Дмитрий Томашпольский.

В ролях: Андрей Ильин, Виктория Исакова, Галина Шевякова, Ольга Кабо, Дмитрий Харатьян.

Комедийная мелодрама. После трех лет разлуки Андрей и Лена встречаются на набережной совершенно случайно. Судьба снова дает им шанс сохранить любовь, утраченную, казалось, навсегда. А вместе с тем, как водится, готовит и новые испытания...

Всю жизнь Андрей (Андрей ИЛЬИН) ждет свою любимую...

ПЕРВЫЙ КАНАЛ

5.30 **«САМЫЙ ПОСЛЕДНИЙ ДЕНЬ»**. Х/ф
6.00 Новости.
6.10 **«САМЫЙ ПОСЛЕДНИЙ ДЕНЬ»**. Х/ф
7.20 «Играй, гармонь любимая!»
8.10 Мультсериалы: **«Лило и Стич», «Микки Маус и его друзья».**
9.00 «Слово пастыря».
9.10 «Здоровье».
10.00 Новости.
10.20 «Смак».
10.50 «Михаил Ульянов. Человек, которому верили».
12.00 Новости.
12.10 **«ВЕЛИКИЙ ПОЛКОВОДЕЦ ГЕОРГИЙ ЖУКОВ»**. Х/ф
14.40 **«ГУСАРСКАЯ БАЛЛАДА»**. Комедия
16.40 **«Покахонтас»**. Мультфильм
18.00 «Времена».
19.00 «Стенка на стенку».
19.30 «Ледниковый период».
21.00 «Время».
21.20 «Ледниковый период».
23.00 **«ИСПАНСКИЙ АНГЛИЙСКИЙ»**. (США, 2004 г.)
Режиссер: Джеймс Брукс. В ролях: А. Сэндлер, Т. Леони, Пас Вега.
Американец и латиноамериканка с трудом понимают друг друга: один из них знает только английский, другая – только испанский… Как они оказались вместе?
1.30 **«ДОННИ БРАСКО»**. (США, 1996 г.)

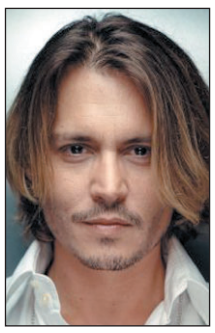
Джонни Депп

Режиссер: М. Ньюэлл. В ролях: Дж. Депп, А. Пачино, М. Мэдсен.
Фильм основан на реальных событиях, записанных тайным агентом ФБР Джо Пистоне, который работал на задании под псевдонимом Донни Браско…
3.50 **«ПРОДВИНУТЫЙ»**. Комедия
5.30 «Детективы».

РОССИЯ ТВ Тула

6.00 «Доброе утро, Россия!»
7.30 «Студия Здоровье».
8.00 «Вести».
8.10 Местное время. Вести-Тула
8.20 «Военная программа».
8.45 «Утренняя почта».
9.20 «Субботник».
10.00 «Вокруг света».
11.00 «Вести».
11.10 Местное время. Вести-Тула
11.20 Парламентский вестник
11.40 Прямой эфир. «Платоновский лес» – есть Первый Дом!»
12.20 «Академик Вавилов против академика Лысенко». Док. фильм
13.15 «Сенат».
14.00 «Вести».
14.20 Местное время. Вести-Тула
14.30 «Белым по черному».
15.30 «Ревизор».
16.00 **«Вэлиант. Пернатый спецназ»**. Мультфильм
17.20 **«Приключения кота Леопольда»**. Мультфильм
17.55 «Субботний вечер».
20.00 «Вести».
20.20 **«ВСЕ ДОЛЖНЫ УМЕРЕТЬ»**. Детектив
22.55 **«БАРХАНОВ И ЕГО ТЕЛОХРАНИТЕЛЬ»**. (к/ст им. М. Горького, 1996 г.)

Игорь Бочкин

Режиссер: В. Лонской. В ролях: И. Бочкин, В. Раков, В. Шиловский.
Сергей – артист-неудачник, он попадает вместе со своим школьным приятелем Олегом в водоворот головокружительных приключений: мафия, рэкет, рестораны…
1.25 **«КОНЕЦ ИГРЫ»**. Боевик (США).
3.25 **«ПРИНЦ НА ОДИН ДЕНЬ»**. Х/ф (США).
5.00 Канал «Евроньюс».

СТС Тула

6.00 **«ИТСИ-БИТСИ ПАУЧОК»**. Мультсериал
7.00 **«Приключения пингвиненка Лоло»**. Мультфильм
7.55 **«СТЮАРТ ЛИТТЛ»**. Мультсериал
8.20 **«СМЕШАРИКИ»**. Мультсериал
8.30 Так говорит Библия
9.00 **«УЛИЦА СЕЗАМ»**. Мультсериал
9.30 **«ПУККА»**. Мультсериал
10.00 **«ТОМ И ДЖЕРРИ»**. Мультсериал
10.30 **«ДОЧЬ Д`АРТАНЬЯНА»**. (Франция, 1994 г.)

Софи Марсо

Режиссер: Б. Тавернье. В ролях: С. Марсо, Ф. Нуаре, И. Аджани.
У старого д`Артаньяна выросла очаровательная дочка, такая же храбрая, как ее отец. На ее судьбу выпало очень много опасных приключений…
13.15 **«МЕДАЛЬОН»**. Х/ф
15.00 «Ты – супермодель 4».
16.00 «Истории в деталях».
16.30 **«ТОМ И ДЖЕРРИ»**. Мультсериал
16.40 КВН. Избранное.
19.30 **«ТОМ И ДЖЕРРИ»**. Мультсериал
21.00 **«СОКРОВИЩА АМАЗОНКИ»**. (США, 2003 г.)
Режиссер: П. Берг. В ролях: Д. Дуглас «Скала» , Ш.У. Скотт, Р. Доусон.
Громила Бек задолжал мафии. В качестве расплаты ему предлагается отправиться в джунгли Амазонки и доставить домой затерявшегося где-то там афериста…
23.00 «СТС зажигает суперзвезду».
2.15 **«ЖЮЛЬ И ДЖИМ»**. Х/ф (Франция).
4.00 Музыка.

НТВ

5.45 **«В ОСАДЕ 2»**. Боевик (США).
7.20 Мультфильм.
7.30 «Сказки Баженова».
8.00 «Сегодня».
8.15 Лотерея «Золотой ключ».
8.45 «Без рецепта». Доктор Бранд.
9.20 «Смотр».
10.00 «Сегодня».
10.20 «Главная дорога».
10.55 «Кулинарный поединок».
12.00 «Квартирный вопрос».
13.00 «Сегодня».
13.25 «Особо опасен!»
14.00 **«Я ТЕБЯ ОБОЖАЮ»**. Х/ф
16.00 «Сегодня».
16.20 «Женский взгляд». И. Саруханов.
17.00 «Своя игра».
17.55 **«ЗАКОН И ПОРЯДОК»**. Сериал
19.00 «Сегодня».
19.40 «Профессия – репортер».
20.05 «Программа максимум».
21.05 «Русские сенсации».
21.55 Ты не поверишь!
22.45 «Реальная политика».
23.25 **«ГЛАЗА ЗМЕИ»**. Х/ф (США).
1.30 «Микс-файт М-1. Бои без правил».
2.20 **«ПЕРЕВАЛ РАЗБИТЫХ СЕРДЕЦ»**. Х/ф (США).
4.40 **«Я ТЕБЯ ОБОЖАЮ»**. Х/ф

КУЛЬТУРА

6.30 Канал «Евроньюс».
10.00 **, 1.50, 2.50** Программа передач.
10.10 «Библейский сюжет».
10.40 **«ОНА ВАС ЛЮБИТ»**. Х/ф
12.05 «Дворец и парк Шенбрунн в Вене». Док. фильм (Германия).
12.20 **, 2.25** «Кто в доме хозяин».
12.50 **«ЧИПОЛЛИНО»**. Х/ф
14.10 **«Таежная сказка»**. Мультфильм
14.25 «Путешествия натуралиста».
14.50 **«В ГОРОДЕ С.»** Х/ф
16.35 «Романтика романса».
17.20 «Магия кино».
18.00 «Исторические концерты». Г. Гульд.
18.45 **, 1.55** «Под небом Европы», 6-я серия. Док. сериал «Польша, Словакия». (Франция).
19.15 Спектакль. А.Н. Островский **«Последняя жертва».**
22.00 «Новости культуры».
22.20 **«МОДИЛЬЯНИ»**. Х/ф (Франция – США – Германия – Италия – Великобритания).
0.25 «Искусство Альфредо Крауса».

ТВ-3 Тула

6.00 **, 8.30** Мультфильм.
7.30 **«Черепашки-ниндзя»**. Мультфильм
9.00 **«МУРАШКИ»**, 54-я и 55-я серии. Сериал (Канада).
10.00 (1-я серия) **«УЗНИК ЗАМКА ИФ»**, 1-я и 2-я серии. Х/ф
13.00 Мистика звезд.
14.00 (1-я серия) **«ЛЕГЕНДА О ТРЕХ КЛЮЧАХ»**, 1-я и 2-я серии. Х/ф (Франция).
18.00 «За секунду до катастрофы». Док. фильм
19.00 **«ОГРАБЛЕНИЕ ПО-ФРАНЦУЗСКИ»**. (Канада – Великобритания, 2003 г.)
Режиссер: Б. Мирман. В ролях: Ж. Депардье, Х. Кейтель, Дж. Холлидэй.
Даниэль – главарь банды парижских грабителей. Он мечтает об идеальном ограблении. Особняк богатого ювелира кажется ему достойной добычей…
21.00 **«16 КВАРТАЛОВ»**. Х/ф (США).
23.00 **«УЗЫ КРОВИ»**. Сериал
0.00 Другое кино.
0.15 **«ПРЕИСПОДНЯЯ»**. Х/ф (Италия).
2.15 Культ наличности.
5.00 Муз. Relaks.

ТВ ЦЕНТР Тула

6.10 **«ВО ВЛАСТИ ЗОЛОТА»**. Х/ф
8.00 «АБВГДейка».
8.30 «Православная энциклопедия».
9.00 «Мухи идут в бой». Док. фильм
9.45 «История государства Российского».
10.05 **«ВОЛШЕБНАЯ ЛАМПА АЛАДДИНА»**. Фильм-сказка
11.30 **, 14.30, 17.30, 0.40** «События».
11.50 «Репортер».
12.05 «Линия защиты».
12.50 «Сто вопросов взрослому». С. Лазарев
13.40 «Городское собрание».
14.50 «Страдания Ефрейтора Гитлера». Док. фильм
15.35 **«ЗОЛОТО ПАРТИИ»**. Х/ф
17.45 «Петровка, 38».
18.00 «Автопилот»
18.15 «Резонанс» (Тула)
18.30 «События. Тульская неделя»
19.00 **«ЧИСТО АНГЛИЙСКОЕ УБИЙСТВО»**. Сериал (Великобритания).
21.00 «Постскриптум».
22.10 **«НА ГРАНИ БЕЗУМИЯ»**. Триллер (США – Франция).
0.55 «Наша музыка». Ю. Савичева.
1.50 **«КОЛЬЦО ДРАКОНА»**. Х/ф (Германия – Люксембург).
3.40 **«ОСТРОВ СОКРОВИЩ»**. Х/ф Фильм 2. **«Тайна морского чудовища»**. (Новая Зеландия – Великобритания).
5.05 **«Похитители красок»**. Мультфильм

ТНТ Тула

7.00 «Тула: инструкция по применению. Дайджест»
8.40 «Если завтра ремонт…»
9.05 **, 21.00** «Дом 2. Город любви».
10.00 Школа ремонта.
11.00 «Женская лига».
11.30 «Шоу Ньюс».
12.00 «Битва экстрасенсов».
13.00 Клуб бывших жен.
14.00 «Cosmopolitan».
15.00 **«ВАСАБИ»**. Боевик (Франция – Япония).
16.55 **«САША+МАША»**. Сериал
18.00 Ребенок-робот 2.
19.00 «Крутящий момент». Автомобильная программа
19.20 Тула: инструкция по применению
19.40 Музыка на канале
20.00 «Гипноз».
22.00 «Комеди Клаб».
23.00 «Наша Russia».
23.30 Убойная лига.
0.30 Секс с А. Чеховой.
1.05 «Дом 2. После заката».
1.35 Наши песни.
1.45 «Дом 2. Первая весна».
2.45 **«СЕМЕЙКА АДДАМС»**. Сериал
6.00 «Маски-шоу».

ДОМАШНИЙ

6.30 «Азбука-малышка».
6.35 «Арифметика-малышка».
7.00 **, 20.30** Домашние сказки.
7.30 Водевиль «Лев Гурыч Синичкин».
9.30 «Библиотека «Огонька».
10.00 Декоративные страсти.
10.30 «В мире животных».
11.30 Коллекция идей.
12.00 «Философия вкуса».
12.30 «Безопасная еда».
13.00 Охотники за рецептами.
13.30 Цветная революция.
14.00 Дом с мезонином.
14.30 Обмани ремонт.
15.00 Спросите повара.
15.30 Мужской портрет.
16.30 **, 2.55 «СЕКРЕТЫ»**. Мелодрама (США).
18.30 **, 2.10 «ЗАКОН И ПОРЯДОК. ПРЕСТУПНЫЕ НАМЕРЕНИЯ»**. Сериал
19.30 **, 4.25 «МИСС МАРПЛ АГАТЫ КРИСТИ»**. Сериал **«Забытое убийство»**, ч. 1. (Великобритания).
21.00 **«РОДНАЯ КРОВЬ»**. Мелодрама
23.00 «Необычные дома мира». Домскульптура. Дом-обсерватория.
23.30 **«МАНИЯ ВЕЛИЧИЯ»**. Комедия (Франция – Испания – Италия – Германия).
1.25 Звездные судьбы. Лэнс Армстронг.
5.10 Музыка.

УДИВИТЕЛЬНАЯ ЖИЗНЬ

7.05 **, 7.30, 9.30, 10.44, 11.30, 12.40, 13.30, 15.30, 16.35, 17.30, 19.25, 20.45, 22.35, 23.30** Музыка.
7.10 **, 10.47** «Арсенал современного искусства».
7.20 **, 9.00, 10.35, 15.00, 17.10, 19.05, 21.05, 22.40** Мультфильм
8.00 **, 18.00** «Жизнь».
8.35 «Самые удивительные праздники мира».
9.10 «Оторвись!»
9.25 **, 22.50** «На всех широтах».
10.00 «Только здесь».
11.00 «Путешествие со вкусом».
12.00 **, 13.45** Телегазета
12.15 Достоверно известно
12.30 Автобан
12.45 Модная и стильная
13.00 Лидер рынка
13.15 Без протокола
13.30 Молодежная дружина
14.00 «Смертельные искусства».
15.10 **, 23.10** «Изюминка».
16.00 «Тело и душа».
16.40 «Мегаполис». Док. фильм
17.15 «Арсенал современного искусства». «Еда».
18.35 «Самые удивительные праздники мира».
19.10 «Оторвись».
20.00 «Все о здоровье».
20.35 «Заграница». «Ямайка», ч. 4.
20.50 «Арсенал современного искусства». «Энди Уорхол».
21.10 «Звуки тропиков».
22.00 «Невероятные коллекции».
22.45 «Внезапная слава».

НАЦИОНАЛЬНАЯ ГЕОГРАФИЯ

6.00 Реальность или фантастика?: Бермудский треугольник.
7.00 Секунды до катастрофы: Чикагский рейс 191.
8.00 С точки зрения науки – Дело о планете Земля: Разъяренные небеса.
9.00 Хроники живой природы, ч. 9 и 10.
10.00 Веселая наука, ч. 17.
10.30 Веселая наука, ч. 18.
11.00 Веселая наука, ч. 19.
11.30 Веселая наука, ч. 20.
12.00 По следам невидимых убийц: Убийца из 911-го номера.
13.00 По следам невидимых убийц: Филадельфийская загадка.
14.00 Хранители Природы.
15.00 Гигантские панды.
16.00 В поисках моа.
17.00 Вещие животные.
18.00 Экстремальное спасение: Взрыв в Брайтоне.
19.00 Экстремальное спасение: Лавина.
20.00 Экстремальное спасение: Захват иранского посольства.
21.00 Взгляд изнутри: Карнавал в Рио.
22.00 **, 4.00** Взгляд изнутри: Секретная миссия в Северной Корее.
23.00 **, 5.00** Взгляд изнутри: Иракская зона смерти.
0.00 Арийское братство.
1.00 Самый опасный наркотик.
2.00 Самая опасная банда Америки.
3.00 Выживание в тюрьме особо строгого режима.

ЭКСПЛОРЕР

7.00 **, 13.00** «Норад: крепость высшей секретности». Док. фильм (США).
8.00 **, 14.00** «Секреты английского спецназа». Док. сериал (Великобритания).
9.00 **, 15.00, 21.00** «Дрэгстер против дрэгстера». Док. сериал (Канада).
10.00 **, 10.30, 16.00** «Футбольные фанаты». Док. сериал (Великобритания).
11.00 **, 17.00** «Судебные медики Лос-Анджелеса». Док. сериал (США).
11.30 **, 17.30** «Охотники за наградами» – наемная полиция Америки». Док. сериал (Великобритания).
12.00 **, 18.00** «Индианаполис Мотор Спидвей». Док. фильм (США).
16.30 «Футбольные фанаты». Док. сериал (Великобритания).
19.00 «Тайны великой чумы». Док. фильм (Великобритания).
20.10 «Побег в легион». Док. сериал (Великобритания).
22.00 «Рыбачим». Док. сериал (Австралия).
22.30 «Бокс «белых воротничков». Док. сериал (Великобритания).
23.00 «Убийство Джон-Бенет: зловещая развязка». Док. фильм (Великобритания).
0.00 «Экстремальный секс». Док. фильм (Великобритания).

ДИСКАВЕРИ

8.00 **, 14.50, 4.50** Действительно большие вещи, 6-я серия.
8.55 **, 15.45** Дерзкие проекты: Опасный туннель.
9.50 **, 16.40** Как это работает, 6-я серия.
10.15 **, 17.05** Как это работает, 7-я серия.
10.45 **, 17.35, 5.45** Запредельная техника: Бронированный автомобиль.
11.10 За гранью, 1-я серия.
11.40 За гранью, 2-я серия.
12.05 Головоломы, 7-я серия.
13.00 Махинаторы: БМВ 325i, ч. 1.
13.30 Махинаторы: БМВ 325i, ч. 2.
13.55 Пятая передача, 2-я серия.
14.25 Пятая передача, 3-я серия.
18.00 **, 3.55** Невероятная скорость: Истребители.
18.30 **, 4.20** Невероятная скорость: Гонки хотродов.
19.00 Создай мотоцикл: Харт против Холлинджера.
20.00 Миссия: невероятна!, 6-я серия.
21.00 Американские колымаги: Родстер 1936 года, ч. 2.
22.00 **, 6.10** Автомастерские: Лондон, 2-я серия.
23.00 **, 7.05** Американский чоппер: Как папа, ч. 2.
0.00 Вперед, в Дакар!, 5-я серия.
1.00 Смертельный улов: Боль и бабки.
2.00 Сквозь огонь и воду, 5-я и 6-я серии.
3.00 Я не должен был выжить!: В ледяной западне.

ПЛАНЕТА ЖИВОТНЫХ

8.00 Как стать медведем гризли 2.
9.00 Охотник за крокодилами: Легенды Галапагоса.
10.00 Самые забавные животные планеты, 11-я серия.
10.30 Самые забавные животные планеты, 12-я серия.
11.00 Дневник большой кошки, 3-я серия.
11.30 Дневник большой кошки, 4-я серия.
12.00 Заповедник в дебрях Африки, 5-я серия.
12.30 Заповедник в дебрях Африки, 6-я серия.
13.00 **, 0.00** Перед лицом опасности: Гренландские тюлени, морж, индийский слон и голубая акула.
13.30 **, 0.30** Перед лицом опасности: Кашалоты, гиппопотам и змея-медянка.
14.00 Поместье сурикатов: Семейное дело.
14.30 Поместье сурикатов: Возлюби ближнего своего.
15.00 **, 18.00, 3.00** Знакомые незнакомцы: Слоны: шпион в стаде.
16.00 **, 19.00, 1.00, 4.00** Львы: шпион в львином логове.
17.00 **, 20.00, 2.00** Знакомые незнакомцы: Медведь, лесной разведчик.
21.00 **, 6.00** Наша малютка горилла.
23.00 Людоеды: Акулы.
23.30 Людоеды: Крокодилы.
5.00 Знакомые незнакомцы: Медведь, лесной разведчик.

КАНАЛ ПУТЕШЕСТВИЙ

10.00 Всемирный путешественник.
11.00 Не забудьте свой паспорт.
12.00 Вкус Перу. Пустынный берег.
12.30 Флойд открывает. Прованс.
13.00 Экологически чистый отдых.
13.30 Землепроходцы. Национальный Парк Кибале – Африка, Австралия, собачьи упряжки – Канада.
14.00 Всемирный путешественник.
15.00 На распутье в Средиземноморье. Италия – Венеция.
15.30 **, 21.00** Новости салона World Travel Market 2007 (Великобритания), ч. 1.
16.00 Жаждущий странник.
17.00 Страсть к путешествиям.
18.00 Далекие берега.
18.30 Далекие берега.
19.00 Казино мира.
19.30 Экстремальные путешествия.
20.00 Прирожденные путешественники. Греция.
20.30 Такси за $100.
21.30 День природы.
22.00 Путешествия по стране Оз.
22.30 Автопробег по Средиземноморью.
23.00 В поисках неизвестного.
0.00 Всемирный путешественник.
1.00 Землепроходцы.
1.30 Прирожденные путешественники. Антигуа.
2.00 По трассе 66.
2.30 На распутье в Средиземноморье. Гибралтар.
3.00 Не забудьте свой паспорт. Малайзия – Юго-Восточная Азия.

РОССИЯ-СПОРТ

5.00 Волейбол. Кубок мира. Мужчины. Россия – Япония.
7.00 **, 9.00, 12.35, 16.40, 22.00, 0.35** «Вести-спорт».
7.10 Гандбол. Лига чемпионов. Мужчины. «Чеховские медведи» (Россия) – «Виборг» (Дания).
9.10 **, 22.20** «Вести-спорт. Местное время».
9.15 «Летопись спорта». Стрелковому союзу России 110 лет.
9.45 «Спортивная зарница».
10.25 Профессиональный бокс. Джермен Тейлор (США) – Кассима Оума (Уганда).
11.30 Мотоспорт. Мировая серия по супермотокроссу.
12.45 Хоккей. Чемпионат России. «Динамо» (Москва) – «Салават Юлаев» (Уфа). Прямая трансляция.
15.15 «Самый сильный человек». Командный ЧМ.
16.05 Футбол. Журнал Лиги чемпионов.
16.55 Баскетбол. Чемпионат России. Мужчины. ЦСКА – УНИКС (Казань). Прямая трансляция.
18.45 Профессиональный бокс. Мигель Котто (Пуэрто-Рико) – Карлоса Квинтано (Пуэрто-Рико).
19.55 Футбол. Чемпионат Италии. «Дженоа» – «Рома». Прямая трансляция.
22.25 Хоккей. Чемпионат России. «Северсталь» (Череповец) – СКА (Санкт-Петербург).
0.45 Волейбол. Международный турнир «Кубок Балтики». Мужчины. 1/2 финала.
2.45 Хоккей. Чемпионат России. «Динамо» (Москва) – «Салават Юлаев» (Уфа).

7-ТВ

5.00 **– 4.00** 7 новостей каждый час.
6.30 **«ФУТБОЛЬНЫЕ ИСТОРИИ»**.
7.15 **«ПЛЯЖНАЯ КОМПАНИЯ»**.
8.05 Армейский рукопашный бой.
9.05 KOTV: классика бокса.
10.05 **, 16.05** Магия оружия.
10.20 **, 14.05, 21.20** NBA Live!
10.35 **, 17.05, 21.35, 1.20** NHL.
11.05 Мир скачек.
11.35 **, 21.05** Диалоги о рыбалке.
12.05 **, 20.35** Академия нахлыста.
12.20 Планета рыбака.
13.05 AutoFashion.
13.20 Гольф сегодня.
14.20 Motor World.
15.05 Rally action.
15.35 Звезда автострады.
16.20 NBA 360.
17.20 Sports Watch.
18.05 **, 1.35** Планета Х.
18.20 Powerboat C1. Гран-При Катара, эт. 6. (Доха, Катар).
19.05 Гольф. Европейская неделя.
19.35 Настольный хоккей.
20.05 Бега и скачки.
22.05 Бразильский футбол.
22.35 Экстремальный спорт.

ТЕЛЕКЛУБ

20.00 **«ДЕТИ АРБАТА»**. Сериал
21.00 **«СЕКРЕТНАЯ СЛУЖБА ЕГО ВЕЛИЧЕСТВА»**. Сериал
22.00 **«БАНДИТСКИЙ ПЕТЕРБУРГ»**. Сериал

ЕВРОСПОРТ

10.30 **, 21.00** «Eurosport Buzz».
11.00 Футзал. ЧЕ в Португалии.
11.45 **, 13.45, 2.15** Санный спорт.
12.30 **, 18.00** Лыжные гонки.
14.30 **, 19.00** Лыжные гонки.
16.00 Футбол. Евро-2008. ЧЕ.
17.00 Футзал. ЧЕ. Португалия.
20.00 Горные лыжи. Кубок мира в Канаде. Женщины.
21.30 Горные лыжи. Кубок мира в Канаде (Лейк-Луис). Мужчины.
23.00 Горные лыжи. Кубок мира в Канаде. Женщины.
0.00 **, 3.45** Вот это да!!!
0.30 Тимберспортс. ЧМ.
1.00 Санный спорт.
2.00 **, 3.30** Новости Евроспорта.
2.30 Санный спорт.

ЕВРОПЕЙСКИЕ НОВОСТИ

8.00 **– 3.30** Новости в уикэнд. Каждые 30 минут.
8.17 **, 8.47, 9.17, 10.17, 11.17, 12.17, 13.4715.47, 16.17, 18.47, 23.47, .47, 3.47** Ле маг.
9.47 **, 14.47, 17.47, 19.47, .17, 1.17** Синема.
10.47 **, 16.47, 20.17, 1.47** Европейский обзор.
11.47 **, 17.17, 20.47, 21.17, 22.17, 2.17, 3.17** Европейцы.
12.47 **, 15.17, 19.17, 21.47, 2.47** Обзор экономики.
13.17 **, 22.47** Парламент.
14.17 **, 18.17, 23.17** Интервью.
4.00 **, 5.00, 6.00, 7.00** Подробные ночные новости.

ПЯТЫЙ КАНАЛ

6.00 «Палитры». Док. сериал (Франция).
6.40 «Билет в приключение». Док. сериал (США).
7.10 **«ДНЕВНИК ДИРЕКТОРА ШКОЛЫ»**. Х/ф (Россия).
8.40 **«ПРОДАННЫЙ СМЕХ»**. Х/ф (Россия).
11.15 «Энергичные люди».
12.05 **«ТАРЗАН И НЕУДАЧНОЕ САФАРИ»**. Х/ф (США).
13.40 «Наболевший вопрос».
14.30 «Сейчас».
14.45 Шоу «Люди встречаются...»
15.45 **«ЧУДО-СТЕНА»**. Х/ф
17.35 Док. фильм о фильме: «Здравствуйте, я Ваша тетя. Случайный шедевр».
18.30 «Сейчас».
19.00 **«ВСЕМИРНАЯ ИСТОРИЯ»**, Х/ф ч. 1. (США).
20.50 **«ВОРЫ КАК МЫ»**. Х/ф (США).
23.10 «5 песен на Пятом».
0.00 **«ПРИГОВОР»**. (Канада – Франция – США, 2003 г.)
Режиссер: Н. Джюисон. В ролях: М. Кейн, Т. Суинтон, Ш. Рэмплинг.
Бескомпромиссная служительница закона Анна-Мари Ливи и армейский полковник Ру ведут во Франции поиски неуловимого нацистского преступника...
2.20 **«В ОТКРЫТОМ КОСМОСЕ»**. Х/ф

ДТВ

6.00 Удачное утро.
6.50 **, 5.30** Музыка.
7.05 Шоу российских рекордов.
7.55 Тысяча мелочей.
8.25 **«Сафари с Кузей»**. Мультфильм
8.35 **, 8.55, 9.45** Мультфильм.
9.20 Мультфильм.
10.25 **, 10.55 «АГЕНТСТВО АЛИБИ»**. Сериал
11.25 **«ВОЙНА МИРОВ»**. Х/ф
13.30 **, 21.00** Самое захватывающее видео.
14.25 **«ТЕНЕВОЙ ПАРТНЕР»**. Х/ф
16.30 **, 23.00 «ИЕРИХОН. ГОРОД ОБРЕЧЕННЫХ»**. Сериал
17.25 «Жулики».
17.55 **, 18.30** Самое смешное видео.
18.55 **, 0.00** Территория призраков.
20.00 Невероятная коллекция мистера Рипли.
22.00 **«C.S.I. МЕСТО ПРЕСТУПЛЕНИЯ. МАЙАМИ»**. Сериал
1.00 **«МЕРТВАЯ ЗОНА»**. Сериал
2.00 **«ПО ЗАКОНАМ ДЕТЕКТИВА»**. Сериал
2.50 Ночной клуб.
4.50 На ринге с Сильвестром Сталлоне.

РБК

6.00-5.30 Новости. Каждые 30 минут.
6.05 **, 20.05** C-news: технологии будущего.
6.35 **, 10.20, 14.05** Афиша.
6.40 **, 10.50, 19.50, 23.45** Отдых и туризм.
6.50 **, 0.50** Азбука инвестора.
7.05 **, 22.05** Autonews. Эксперт.
7.35 Сфера интересов.
8.10 Интрига дня.
9.05 Рынки. Глобальный взгляд.
9.35 Диалог с Александром Лебедевым.
10.05 **, 2.35** Адреналин.
10.35 Зарубежный бизнес.
11.05 Киносфера.
11.35 Недвижимость.
12.20 В фокусе. M&A в ритейле.
13.05 **, 5.05** Рынки. Итоги недели.
13.35 Капитал.
14.20 В фокусе.
15.05 **, 3.05** Наши деньги.
15.35 Капитал.
16.05 **, 20.35, 5.35** Персона.
16.35 Сфера интересов.
17.05 **, 2.50, 23.50** Звездная пыль.
17.20 В фокусе. Малоэтажное строительство.
18.05 Диалог. Новые точки роста.
18.35 Компании.
19.05 **, 0.05** Зарубежный бизнес. Обзор за неделю.
21.05 **, 1.05** Мир за неделю.
22.35 Рекламная пауза.
23.05 Сфера интересов. Рынок плазменных телевизоров.
23.35 **, 4.05** Бизнес-стиль.
2.05 Сфера интересов.
3.35 Капитал.
4.20 В фокусе. Зерновой кризис.

МТВ

6.00 Музыка на завтрак.
9.00 «Народный чарт».
10.00 Модельное агентство «Janice Dickinson».
11.00 «12 злобных зрителей».
12.00 Доступный экстрим.
12.30 Виртуалити.
13.00 Тачку на прокачку.
13.30 Хочу все снять!
14.00 «News International».
14.30 Поцелуй навылет.
15.30 «100 лучших песен».
17.30 Гид по стилю.
18.00 **, 0.30** Музыка навсегда.
18.30 Тихие игры: «Кулак Дзен».
19.00 Большой киночарт.
19.30 Церемония награждений MTV «Europe Music Awards-2007».
21.30 Модельное агентство «Janice Dickinson».
22.30 «10 способов сделать это».
23.00 Дикари.
23.30 Музыка в клубе.

MEZZO

9.00 Секвенции классики и джаза.
11.45 А. Набиулин (фортепиано).
12.40 В. Игошина (фортепиано).
13.45 «Музыкальное путешествие по Эстонии». Док. фильм
14.45 «Утерянная рукопись «Сказок Гофмана» Жака Оффенбаха».
15.45 В.А. Моцарт.
17.45 Балет «Мирей» (хореография Жана-Шарля Жиля).
18.45 Г. Берлиоз.
21.00 Джаз: Лучшее.
22.00 Секвенции классики.

ЗВЕЗДА

6.00 **«В ДОБРЫЙ ЧАС!»** Х/ф
7.50 **«КОРОЛЬ ДРОЗДОБОРОД»**. Х/ф
9.00 Мультфильм.
9.30 «Твори добро».
10.00 «Солдатские истории».
10.15 «Великолепная пятерка».
11.00 **, 5.05** «Большое путешествие».
12.00 **«ГРАФИНЯ ДЕ МОНСОРО»**, 25-я и 26-я серии.
14.00 «Предметный разговор».
15.00 «Роковые даты с С. Костиным». Док. сериал
15.45 **«ПОБЕДИТЕЛЬ»**. Х/ф
17.30 «Охотники за адреналином».
18.00 Новости.
18.15 «Казаки».
18.45 «Моя страна». Док. сериал
19.00 «Эта неделя в истории».
19.30 «Чухрай. Баллада о солдате». Док. фильм
20.30 **«МООНЗУНД»**. Х/ф
23.00 «Тайны времени».
23.30 Чемпионат России по хоккею. Суперлига. «Ак Барс» (Казань) – ЦСКА (Москва).
1.20 **«ШАЛЬНАЯ БАБА»**. Х/ф (Россия).
2.55 **«ГРАФИНЯ ДЕ МОНСОРО»**, 25-я и 26-я серии. Х/ф
4.40 «Казаки».

ТВ-1000

4.00 **, 22.00 «ДЕНЬ ПОКАЯНИЯ»**. Драма (США).
6.00 **«КЛУБ «ЗАВТРАК»**. Драма (США).
7.40 **«НИГДЕ В АФРИКЕ»**. Драма (Германия).
10.00 **«РЕКА»**. Драма (США).
12.00 **«ОРЛЫ ЮРИСПРУДЕНЦИИ»**. Триллер (США).
14.00 **«СЛАДКАЯ СВОБОДА»**. Комедия (США).
16.00 **«ГДЕ-ТО ВО ВРЕМЕНИ»**. Фантастика (США).
18.00 **«КСАНАДУ»**. Мюзикл (США).
20.00 **«УАНДЕРЛЕНД»**. (США – Канада, 2003 г.)
Режиссер: Дж. Кокс. В ролях: В. Килмер, Л. Кудроу, К. Босворт.
В одном из полицейских участков Лос-Анджелеса раздается звонок: на Голливудских холмах нашли тела 4-х человек, а пятая жертва находится при смерти...

JETIX

8.00 **, 8.20, 9.40, 10.30, 13.25, 19.30 «ТОТАЛИ СПАЙС»**.
8.45 **, 9.10, 11.45 «ВЕДЬМА»**.
9.30 **, 16.25 «ПЛАНЕТА СКЕТЧ»**.
10.05 **, 13.50, 19.50 «ТОТАЛИ СПАЙС»**.
10.55 **, 14.15, 18.00 «ИГГИ АРБАКЛ»**.
11.20 **, 16.35 «ЧТО С ЭНДИ?»**
12.10 **, 15.30 «YIN YANG YO!»**
12.35 **«ШКОЛА СУРИКЕНОВ»**.
13.00 **, 20.15 «POWER RANGERS: МИСТИЧЕСКАЯ СИЛА»**.
14.40 **, 15.05 «ДЕТКИ ИЗ КЛАССА 402»**.
15.50 **«КОСМИЧЕСКАЯ КОМАНДА»**.
16.15 **«PUCCA»**.
17.10 **, 17.35, 21.45 «H2O»**.
18.20 **«ТОТАЛИ СПАЙС «TOTALLY BUSTED»**.
20.35 **, 21.00, 0.50, 1.35 «НАРУТО»**.
21.20 **, 1.15 «НАРУТО»**.
22.10 **«H2O»**.
22.35 **, 23.00 «A.T.O.M.»**
23.20 **, 23.45 «СПАЙДЕРМЭН»**.
0.05 **«НЕВЕРОЯТНЫЙ ХАЛК»**.
0.30 **«ФАНТАСТИЧЕСКАЯ ЧЕТВЕРКА»**.

ХОЛЛМАРК

1.00 **«ПРОПАЩАЯ АВГУСТА»**. Х/ф
2.30 **«СЕМЬЯ МАМЫ ФЛОРЫ»**, Драма ч. 1. (США).
4.15 **«КОРОЛЬ И КОРОЛЕВА ЗАЛИВА ЛУННОГО СВЕТА»**. Х/ф (США).
6.00 **«БОЛЬШОЙ РИСК»**. Х/ф
7.45 **, 14.45 «АФЕРА ЭНРОНА»**. Х/ф (США).
9.30 **, 16.30 «ЦВЕТНОЙ ДОМ»**. Х/ф (США).
11.15 **, 18.15 «ДОЛГИЙ ПУТЬ»**. Х/ф (США).
13.00 **«ДОБРО ПОЖАЛОВАТЬ В ЭЛМ-КРИК»**. (США, 1989 г.)
Режиссер: П. Левин. В ролях: Г. Хайнс, Дж. Смарт.
Мать-одиночка посвящает жизнь ухаживанию за маленьким больным сыном. Ее мир разрушен, и только решительный незнакомец дарит ей надежду...
20.00 **«ВОСЕМЬ ДНЕЙ ДО СМЕРТИ»**. Х/ф (Канада – США).
21.30 **«СЕМЬЯ МАМЫ ФЛОРЫ»**, Драма ч. 2. (США).
23.15 **«СТОЛКНОВЕНИЕ С СУДЬБОЙ»**. Х/ф (США).

Муз-ТВ

5.00 **, 7.00, 15.35, 0.30, 3.00** «Муз-ТВ хит».
6.00 **, 2.00** «Наше».
9.50 **, 23.25** «Твой выбор».
10.55 «Zoom».
11.25 **, 11.55** «Красавицы и чудовище. Будни Пети Листермана».
12.25 «Полиция моды».
12.55 **, 21.00** Звезды зажигают.
13.55 «Фабрика Звезд 7. Итоговое шоу».
16.15 «Pro-обзор».
16.50 «Faq».
17.15 «Хит лист».
18.15 «Pro-кино».
18.50 **, 19.20** «Фабрика Звезд 7. Дневник».
19.55 «Фабрика Звезд 7. Дневник».
20.25 «Фабрика Звезд 7. Дневник».
22.00 «Папарацци».
22.30 Звезды зажигают.

MCM TOP

8.00 Лучшее. Утро.
12.00 Лучшее. Микс. Плейлист.
19.00 Лучшее. Колледж. СМС.
22.00 Лучшее. Альбомы.
3.00 Лучшее. Ночь.

РЕН ТВ Тула

6.00 Утренний музыкальный канал.
6.30 **«ШКОЛА ЖУТИКОВ»**. Мультсериал
6.50 **«ТУНИМАЛСЫ»**. Мультсериал
7.15 Мультфильмы: **«Малыш и Карлсон»**, **«Карлсон вернулся»**.
8.00 «Век Hi-Tech».
8.05 «Свет и тень».
8.15 «Раз машина, два машина».
8.20 **«СПЕЦНАЗ»**. Сериал
9.10 **«УНИВЕРСАЛЬНЫЙ СОЛДАТ»**. Боевик (США).
11.30 «Очевидец» представляет: самое смешное.
12.30 «24».
13.00 «Военная тайна».
14.00 **«СОЛДАТЫ 13»**. Сериал
18.00 «Дальние родственники».
18.30 **, 5.15** «Рекламный облом».
19.00 «Неделя».
20.00 **«РИКЕР»**. Х/ф (США).
21.55 С.С.С.Р. (Слухи. Скандалы. Сенсации. Расследования).
22.55 **«ПИЛА: СМЕРТЬ ЕЙ К ЛИЦУ»**. Ужасы (США).
1.15 «Супербокс на РЕН ТВ». Р. Кармазин (Россия) – А. Гарсия (Мексика). Д Инкин (Россия) – М.А. Брюер (Аргентина).
2.40 **«СИЛЬНОЕ ЖЕЛАНИЕ»**. Х/ф (США).
4.25 «Естественный отбор».
5.40 Ночной музыкальный канал.

XXI ВЕК

10.00 **, 18.00, 2.00 «ГОД КОМЕТЫ»**. Комедия (США).
11.30 **, 19.30, 3.30 «В ИЮЛЕ»**. Мелодрама (Германия).
13.10 **, 21.10, 5.10 «ЭТО ДЕЛО СЕМЬИ»**. Драма (США).
14.50 **, 22.50, 6.50 «ГОВОРИ»**. Драма (США).
16.25 **, 0.25, 8.25 «ИГРА ПАУКА»**, 1-я серия. Триллер (Италия).
1-я серия

ТДК

7.00 **, 8.00, 23.50** Музыка на канале.
7.15 **, 14.00** «Следы в истории».
7.30 **, 17.00** «Истории успеха».
8.35 **, 11.00, 18.00** «Красотка».
9.00 «С добрым утром, любимая!»
10.00 **, 14.25, 19.00** «Все лучшее, для Вас».
12.00 «Наши дети».
13.00 «Ваш доктор».
15.00 **«ЛЛОВИЗНА»**, 111-я серия. Сериал (Венесуэла).
16.00 «Твой дом».
20.00 «Зеркало жизни».
21.00 «Ваш личный парапсихолог».
22.00 «Сексуальная революция».
23.00 **«ЛЛОВИЗНА»**, 112-я серия. Сериал (Венесуэла).
0.05 «Классики».

МИР

4.55 Анонсы дня.
5.00 **, 13.00** Любимые актеры.
5.15 **, 13.15 «СОЛОВЕЙ»**. Фильм-сказка
7.00 **, 18.00 «ДУШЕЧКА МОНИКА»**. Сериал
7.30 Удачная покупка.
7.45 **, 16.00** «Хит-парад дикой природы». Док. сериал
8.45 «Семейный альбом».
9.00 **«ПРИКЛЮЧЕНИЯ МАЛЕНЬКОЙ РЫБКИ»**. Мультсериал
9.30 «Терра инкогнита».
10.00 «Миллион вопросов о природе».
10.30 «Большая стройка».
11.00 «Мечтай, действуй, будь!»
11.30 Знаем русский.
12.30 **, 15.30, 18.30, 21.30** «Новости Содружества».
15.00 Студия 60х90.
15.10 «Казахстан: страницы истории».
17.00 Однокашники.
19.00 **«МСТИТЕЛИ. ИГРА ДЛЯ ДВОИХ»**. (Великобритания - Франция, 1997 г.)
Режиссер: М. Моубрей. В ролях: С. Нил, К.С. Томас, Х.Б. Картер.
Столкнувшись ночью на мосту, двое самоубийц решили, что смерть – это самый легкий выход. Они объединяются, чтобы отомстить обидчикам...
21.00 «Против мафии».
22.00 **«ВОР-ПОЛИЦЕЙСКИЙ»**. Комедия
0.45 **«ТАЙНОЕ ИМЯ БОГА»**, 4-я серия. Сериал

ШКОЛЬНИК

7.55 **, 15.55, 23.55** Программа передач.
8.00 **, 16.00, 0.00** «Москвоведение»: «Бульварное кольцо».
8.30 **, 16.30, 0.30** «Детская страничка».
«Утренняя разминка – зарядка (Черепаха)».
«Отчего и почему».
М/ф **«Черепаха».**
«Веселая семейка (Знакомство)».
9.15 **, 17.15, 1.15** «Музей технических изобретений»: «Музей пряностей».
9.30 **, 17.30, 1.30** «Победители. Моя война»: «Д.А. Крутских – разведчик».
10.00 **, 18.00, 2.00** «Белая смерть»: «Дом».
10.15 **, 18.15, 2.15** «Готовим вместе (Н. Новгород)»: «Морковная запеканка».
10.30 **, 18.30, 2.30 «ЮНОСТЬ МАКСИМА»**. Фильм-детям
12.00 **, 20.00, 4.00** «Педсовет». «Школа №1531».
12.30 **, 20.30, 4.30** Телеигра «Маркиза».
13.30 **, 21.30, 5.30** «Маркиза» (приложение).
14.30 **, 22.30, 6.30 «ВРАТАРЬ»**. Х/ф
15.40 **, 23.40, 7.40 «Четыре монеты»**. Мультфильм

ФИЛЬМ ДНЯ

ТВ-3, 21.00

«16 КВАРТАЛОВ». (Германия – США, 2006 г.)

Режиссер: Ричард Доннер.

В ролях: Брюс Уиллис, Мос Дэф, Джозеф Сираво, Анджела Сето, Силк Козарт.

Боевик. Полицейский на грани нервного срыва должен доставить свидетеля обвинения через 16 опасных кварталов Нью-Йорка до здания суда. Но есть люди, которые много потеряют, если эти двое благополучно доберутся до места...

Эти двое прохожих находятся под пристальным наблюдением тайных врагов... (Брюс УИЛЛИС и Мос ДЭФ)

ПЕРВЫЙ КАНАЛ

6.00 Новости.
6.20 **«ЧЕРНЫЕ БЕРЕТЫ»**. (Россия, 1994 г.)
Режиссер: В. Доценко. В ролях: В. Шлыков, И. Муругов, В. Шойков.
Четыре друга – морские пехотинцы – увольняются из армии. Во время прощальной прогулки на теплоходе они вступают в смертельную схватку с мафией...
7.50 «Армейский магазин».
8.20 Мультсериалы: **«Русалочка», «Черный плащ».**
9.20 «Умницы и умники».
10.00 Новости.
10.10 «Непутевые заметки».
10.30 «Пока все дома».
11.20 «Фазенда».
12.00 Новости.
12.20 «Клуб веселых и находчивых». Высшая лига.
14.40 **«ОДИНОЧЕСТВО ЛЮБВИ»**.(Россия, 2006 г.)

Светлана Ходченкова

Режиссер: В. Мережко. В ролях: В. Баринов, С. Ходченкова, В. Алентова.
Известный московский адвокат, решив заняться меценатством, стал финансировать труппу «Молодой балет». Его жена увлекается одним из танцовщиков...
16.30 «Кто хочет стать миллионером?»
17.30 «Большие гонки».
18.40 «Минута славы».
21.00 Воскресное «Время».
21.50 «Фабрика звезд».
23.30 «Большая игра».
0.40 Фигурное катание. Гран-При – Кубок России. Показательные выступления.
1.40 **«УЖАСНО БОЛЬШОЕ ПРИКЛЮЧЕНИЕ»**. (Великобритания, 1994 г.)
Режиссер: М. Ньюэлл. В ролях: А. Рикман, Х. Грант, Дж. Кейтс.
1950-й год. Ливерпуль. Стелла Бредшоу, молодая скромная девушка, после долгих поисков получает работу помощника оформителя сцены в театре...
3.50 «Пророчество». Док. фильм

РОССИЯ ТВ Тула

5.45 **«МИМИНО»**. («Мосфильм», 1977 г.)
Режиссер: Г. Данелия. В ролях: В. Кикабидзе, Ф. Мкртчян, Е. Проклова.
Валико – летчик малой авиации, его вертолет обслуживает горные деревушки Грузии. Но Валико влекут сверхзвуковые лайнеры и большие города...
7.30 «Сельский час».
8.00 «Вести».
8.10 Местное время. Вести-Тула
8.20 «Диалоги о животных».
8.55 «Вся Россия».
9.05 «Комната смеха».
10.05 «Сам себе режиссер».
11.00 «Вести».
11.10 Местное время. Вести-Тула. События недели
11.50 «Городок».
12.20 «Сто к одному».
13.15 «Парламентский час».
14.00 «Вести».
14.20 Местное время. Вести-Тула
14.30 «Фитиль №156».
15.15 «Вести. Дежурная часть».
15.50 «Честный детектив».
16.20 «Прощание с песняром. В. Мулявин».
17.20 **«ИНОСТРАНЦЫ»**. (Россия, 2006 г.)
Режиссер: А. Колмогоров. В ролях: А. Журавлев, Е. Дмитриева, В. Степанов.
Любящие супруги Игорь и Елена формально являются иностранцами. Игорь, офицер МЧС, живет в Москве. Елена, врач-травматолог, в Одессе...
20.00 «Вести недели».
21.00 «Специальный корреспондент».
21.35 **«СВОИ ДЕТИ»**. (Россия, 2007 г.)
Режиссер: А. Кириенко. В ролях: Е. Арзамасова, А. Бабенко, И. Мельник.
Бывшая фигуристка, получившая два года назад травму, закрывшую ей дорогу в большой спорт, ведет в детском доме для умственно отсталых танцевальные уроки...
23.35 **«ЛЮБОВЬ С УВЕДОМЛЕНИЕМ»**. Комедия (США).
1.40 **«УБРАТЬ КАРТЕРА»**. (США).

Сильвестр Сталлоне

3.40 Канал «Евроньюс».

СТС Тула

6.00 **«ИТСИ-БИТСИ ПАУЧОК»**. Мультсериал
7.00 Мультфильмы: **«Приключения пингвиненка Лоло»**, **«Каникулы Бонифация»**.
7.55 **«СТЮАРТ ЛИТТЛ»**. Мультсериал
8.20 **«СМЕШАРИКИ»**. Мультсериал
8.30 **«ПРОСТО НОРМАН»**. Мультсериал
9.00 «Самый умный».
10.30 СТС зажигает суперзвезду.
14.00 «Снимите это немедленно».
15.00 «Верните мне маму».
16.00 Секундомер
16.20 Музыка на канале
16.30 **«МОЯ ПРЕКРАСНАЯ НЯНЯ»**. Сериал
17.00 **«КАДЕТСТВО»**. Сериал
20.00 **«ПАПИНЫ ДОЧКИ»** (Франция, 2000 г.)
Режиссер: М. Ривьер. В ролях: К. Бер, Ж.-К. Бриали, О. Брюно.
Жан-Жак всегда мечтал, что, выйдя на пенсию, купит большой парусный корабль и отправится с приятелем Робером в путешествие. Казалось бы, мечта сбывается...
21.00 **«ПРЕДВЕСТНИКИ БУРИ»**. (США – Великобритания, 2004 г.)
Режиссер: Дж. Фрэйкс. В ролях: Б. Кингсли, Б. Пэкстон, С. Майлз.
Предвестники бури – подростки, собранные в спасательный отряд таинственным астронавтом. Они призваны бороться с катаклизмами в любой точке Вселенной...
22.50 «6 кадров».
23.00 «Слава богу, ты пришел!»
0.20 **«БЫТЬ СТЕНЛИ КУБРИКОМ. СЛЕГКА ПРАВДИВАЯ ИСТОРИЯ»**. Х/ф (Великобритания – Франция).

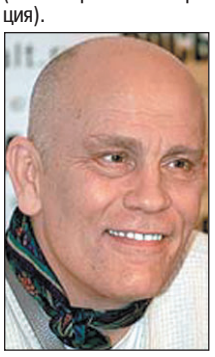
Джон Малкович

2.15 **«МИСТЕР 3000»**. Х/ф (США).
3.50 **«СУД»**. Х/ф (США).

НТВ

6.10 **«ЖУКОВСКИЙ»**. Х/ф
7.40 «Дикий мир».
8.00 «Сегодня».
8.15 Лотерея «Русское лото».
8.40 Лотерея «С днем рождения!»
9.05 «Счастливый рейс».
10.00 «Сегодня».
10.20 «Едим дома».
10.55 «Их нравы».
11.30 «Авиаторы».
12.05 «Top Gear».
12.40 «Чрезвычайное происшествие».
13.00 «Сегодня».
13.25 «Лихие 90-е».
14.00 «Кремлевские дети». «Владимир Микоян. Погиб смертью храбрых».
15.00 «Москва – Ялта – транзит».
16.00 «Сегодня».
16.20 «Один день. Новая версия».
17.00 «Своя игра».
17.55 **«ЗАКОН И ПОРЯДОК»**. Сериал
19.00 «Сегодня».
19.55 «Чистосердечное признание».
20.25 «Чрезвычайное происшествие».
21.00 «Главный герой».
22.10 «Воскресный вечер».
23.25 **«ПРЕЗУМПЦИЯ НЕВИНОВНОСТИ»**. Детектив (США).
1.55 **«ФОТОГРАФ»**. Комедия (США).
3.35 «Криминальная Россия».
4.00 **«ФАНТАСТИЧЕСКАЯ ПИЦЦА»**. Х/ф (США).
5.35 «Профессия – репортер».

КУЛЬТУРА

6.30 Канал «Евроньюс».
10.00 **, 1.50, 2.50** Программа передач.
10.10 «Укрощение строптивых».
10.40 **«СЛУЧАЙ В ТАЙГЕ»**. Х/ф
12.10 «Легенды мирового кино». Ж. Кокто.
12.40 «Музыкальный киоск».
13.00 Мультфильмы: **«Кентервильское привидение»**, **«Фантик. Первобытная сказка»**, **«Наследство волшебника Бахрама»**.
14.00 «Однажды, много лет назад...», 10-я серия. Док. сериал «Очевидное и вероятное».
14.20 **, 1.55** «Последние жирафы Сахеля». Док. фильм (Франция).
15.15 «Что делать?»
16.00 «Эпизоды». С. Бенедиктов.
16.45 **«ИСТОРИЯ МОНАХИНИ»**. Х/ф (США).
19.15 «Силуэты времени», 8-я серия. Док. сериал «Сумки и очки». (Франция).
19.45 Балет «Знаки».
21.25 «Вокруг смеха». Нон-стоп.
22.05 «Загадка Помпеев». Док. фильм (США).
23.00 **«НЕВЕСТА ПИРАТА»**. Х/ф (Франция).
0.55 «Широкий формат».
1.25 «Прогулки по Бродвею».

ТВ-3 Тула

6.00 **, 8.30** Мультфильм.
7.30 **«Черепашки-ниндзя»**. Мультфильм
9.00 **«МУРАШКИ»**, 56-я и 57-я серии. Сериал (Канада).
10.00 **«УЗНИК ЗАМКА ИФ»**, 3-я серия. Х/ф
12.00 «Упс!»
13.00 Мозголомы.
14.00 **«ЛЕГЕНДА О ТРЕХ КЛЮЧАХ»**, 3-я серия. Х/ф (Франция).
16.00 **«ОГРАБЛЕНИЕ ПО-ФРАНЦУЗСКИ»**. Х/ф (Франция – США).
18.00 Мистика звезд.
19.00 **«ИДУЩИЙ ПО ОГНЮ»**. Х/ф (США).
21.00 **«ИГРОК»**. (Италия, 2003 г.)
Режиссер: Д. Ардженто. В ролях: С. Рокка, Л. Каннингем, С. Муччино.
Следователь полиции получает послание: похищенная юная англичанка находится в руках маньяка-садиста, желающего сыграть с сыщиками в интернет-покер...
23.00 **«УЗЫ КРОВИ»**. Сериал
0.00 **«16 КВАРТАЛОВ»**. Х/ф (США).
2.00 Культ наличности.
5.00 Муз. Relaks.

ТВ ЦЕНТР Тула

5.40 **«ОСЕННИЙ МАРАФОН»**. Х/ф
7.30 «Марш-бросок».
7.55 «Дневник путешественника».
8.25 «Крестьянская застава».
9.00 «Мир кровососов». Док. фильм (Франция).
9.45 «21 кабинет».
10.20 «Наши любимые животные».
10.55 «Реальные истории». Жизнь после славы.
11.30 **, 0.20** «События».
11.40 **«ОСТОРОЖНО, БАБУШКА!»** Комедия
13.25 «Приглашает Б. Ноткин». М. Порошина.
13.55 «Танец с убийцей».
14.30 «События». Московская неделя.
15.00 «История государства Российского».
15.25 «Скандальная жизнь». Мать-одиночка.
16.15 «Великий Октябрь. Голая правда». Док. фильм
17.00 «Двадцать лет спустя. От всей души». Московское метро.
18.55 **«ПРОСТАЯ ИСТОРИЯ»**. Х/ф
21.00 «В центре событий».
22.05 **«ПУАРО АГАТЫ КРИСТИ»**. Детектив (Великобритания).
0.35 **«ДЖОННИ МНЕМОНИК»**. Боевик (США – Канада – Япония).
2.35 **«ВЫБОР СОФИ»**. Х/ф (США).
5.00 Мультфильмы: **«Исполнение желаний»**, **«Синеглазка»**.

ТНТ Тула

7.00 «Тула: инструкция по применению. Дайджест»
8.45 «Крутящий момент». Автомобильная программа
9.05 **, 21.00** «Дом 2. Город любви».
10.00 «Школа ремонта». «Позитивная каминная гостиная».
11.00 «Cosmopolitan».
12.00 «Кулинарный дозор».
12.30 **«САША+МАША»**. Сериал
13.45 **«ВАСАБИ»**. Боевик (Франция – Япония).
15.45 **«ОХОТНИКИ ЗА РАЗУМОМ»**. Боевик (США – Финляндия – Великобритания – Нидерланды).
18.00 «Интуиция».
19.00 Тула: инструкция по применению
19.20 Музыка на канале
19.40 Тула: инструкция по применению. Лучшее
20.00 «Битва экстрасенсов».
22.00 «Комеди Клаб».
23.00 «Шоу Ньюс».
23.30 «Смех без правил».
0.30 Секс с А. Чеховой.
1.00 «Дом 2. После заката».
1.30 Наши песни.
1.40 «Дом 2. Первая весна».
2.35 **«СЕМЕЙКА АДДАМС»**. Сериал
5.00 «Маски-шоу».

ДОМАШНИЙ

6.30 «Арифметика-малышка».
7.00 **, 20.30** Домашние сказки.
7.30 **«Зай и Чик»**. Мультфильм
7.45 **«ПРЕДАТЕЛЬНИЦА»**. Драма
9.30 Сладкие истории.
10.00 Анимац. фильм **«Городское путешествие».**
11.00 Одень свою подругу.
11.30 «Вкусы мира». Франция.
11.45 **, 22.45** Заграничные штучки.
12.00 Друзья моего хозяина.
12.30 **«РАДОСТИ И ПЕЧАЛИ МАЛЕНЬКОГО ЛОРДА»**. Мелодрама
14.30 «Хорошие песни».
16.30 **, 3.00 «ЗВЕЗДА»**. Мелодрама (США).
18.30 **, 2.15 «ЗАКОН И ПОРЯДОК. ПРЕСТУПНЫЕ НАМЕРЕНИЯ»**. Сериал
19.30 **«МИСС МАРПЛ АГАТЫ КРИСТИ». «ЗАБЫТОЕ УБИЙСТВО»**, ч. 2. (Великобритания).
21.00 **«ИНОПЛАНЕТЯНКА»**. Комедия
23.00 «Необычные дома мира». Дом в мастерской. Дом с ручьем.
23.30 **«РЕВУЩИЕ ДВАДЦАТЫЕ»**. Драма (США).
1.30 Звездные судьбы. Род Стюарт.
4.30 **«МИСС МАРПЛ АГАТЫ КРИСТИ»**. Сериал **«Забытое убийство»**, ч. 2. (Великобритания).
5.15 Музыка.

УДИВИТЕЛЬНАЯ ЖИЗНЬ

7.00 **, 8.35, 10.55, 13.00, 15.10, 16.40, 18.35, 21.05, 23.05** Мультфильм
7.10 «Оторвись!»
7.25 **, 16.50** «На всех широтах».
7.30 **, 8.44, 9.30, 10.40, 11.30, 13.30, 14.35, 15.30, 16.35, 17.30, 18.45, 19.30, 21.25, 22.45** Музыка.
8.00 «Только здесь».
8.47 «Арсенал современного искусства». «Диалог».
9.00 «Путешествие со вкусом».
10.00 «Этюды оптимизма».
11.05 «Удивительное рядом».
12.00 «Смертельные искусства».
13.10 **, 17.10** «Изюминка».
14.40 «Мегаполис». Док. фильм
15.15 «Арсенал современного искусства». «Еда».
16.00 «Невероятные коллекции».
16.45 «Внезапная слава». «Джулиана Мур».
18.00 «Только здесь». «Китай».
18.50 «Арсенал современного искусства». «Искусство Фемины».
19.00 «Путешествие со вкусом».
20.00 «Жизнь».
20.35 «Самые удивительные праздники мира». «Индия «Rath Yatra Festial», ч. 1.
21.10 «Оторвись».
22.00 «Все о здоровье».
22.35 «Заграница». «Ямайка», ч. 4.
22.50 «Арсенал современного искусства». «Энди Уорхол».
23.10 «Звуки тропиков». «Гвока. Душа Гваделупы».

НАЦИОНАЛЬНАЯ ГЕОГРАФИЯ

6.00 Арийское братство.
7.00 Самый опасный наркотик.
8.00 Экстремальное спасение: Захват иранского посольства.
9.00 Взгляд изнутри: Карнавал в Рио.
10.00 Обезьяночеловек: поиск первого человека.
11.00 В поисках финикийцев.
12.00 Я не знал этого, ч. 7.
12.30 Я не знал этого, ч. 2.
13.00 Я не знал этого, ч. 8.
13.30 Я не знал этого, ч. 6.
14.00 Война хищников, ч. 1.
15.00 Смертельно опасная дюжина: Австралия.
16.00 Склепы под землей Арубы.
17.00 Жизнь на других планетах: Аурелия.
18.00 Жизнь на других планетах: Голубая Луна.
19.00 Путешествуя по Библии: История Вавилона.
20.00 Путешествуя по Библии: История Иосифа.
21.00 Путешествуя по Библии: История Исхода.
22.00 **, 4.00** Мой выдающийся мозг: Гениями рождаются.
23.00 **, 5.00** Критическая ситуация.
0.00 Секунды до катастрофы: Чикагский рейс 191.
1.00 Загадки истории: Бостонский душитель.
2.00 Расследования авиакатастроф: Посадка вслепую.
3.00 С точки зрения науки – Дело о планете Земля: Близкие контакты.

ЭКСПЛОРЕР

7.00 **, 13.00** «Тайны великой чумы». Док. фильм (Великобритания).
8.00 **, 14.00** «Побег в легион». Док. сериал (Великобритания).
9.00 **, 15.00, 21.00** «Дрэгстер против дрэгстера». Док. сериал (Канада).
10.00 **, 16.00, 22.00** «Рыбачим». Док. сериал (Австралия).
10.30 **, 16.30, 22.30** «Бокс «белых воротничков». Док. сериал (Великобритания).
11.00 **, 17.00** «Убийство Джон-Бенет: зловещая развязка». Док. фильм (Великобритания).
12.00 **, 18.00** «Шарк Гордон: самые опасные моменты». Док. фильм (Новая Зеландия – Австралия).
19.00 «Суперприборы». Док. фильм (США).
20.10 «Буран: Гонка к полюсу». Док. сериал (Великобритания).
23.00 «Империя мафии». Док. фильм (Великобритания).
0.00 «Настоящие вампирские хроники». Док. фильм (Великобритания).

ДИСКАВЕРИ

8.00 **, 14.50** Самые лучшие: Истребители.
8.55 **, 15.45** Быстроходные машины: Великие океанические корабли.
9.50 **, 17.35, 5.45** Мощные машины: Гоночные машины.
10.15 Экстремальная рыбалка.
10.45 Прогулка по озерам, 15-я серия.
11.10 Воздушные челюсти 2.
12.05 Искусство выживания Рея Мирса: Поход в джунгли.
13.00 **, 3.55** Смертельный улов.
13.55 Помешанные на трюках: Серфинг на вертолете.
14.25 Помешанные на трюках: Мотопрыжок.
16.40 **, 4.50** Промышленные открытия: европейские истории: Пар над водой.
17.05 **, 5.15** Промышленные открытия: европейские истории: Шпионаж: Кокерилл.
18.00 Головоломы, 8-я серия.
19.00 **, 6.10** Вперед, в Дакар!.
20.00 Автомастерские: Лондон, 2-я серия.
21.00 Американский чоппер: Как папа, ч. 2.
22.00 **, 7.05** Разрушители легенд: Еще несколько мифов.
23.00 Сверхлюди.
1.00 Доктор Дж.: медицинское расследование, 32-я серия.
2.00 Вершина злодейства: Нераскрытые преступления.
3.00 Нефтяные вышки: до седьмого пота, 15-я серия.

ПЛАНЕТА ЖИВОТНЫХ

5.00 Хищники возвращаются.
6.00 Гиппопотам по имени Джессика.
8.00 Как стать...: Гепарды.
9.00 Охотник за крокодилами: Самые опасные змеи Америки.
10.00 Самые забавные животные планеты, 13-я серия.
10.30 Самые забавные животные планеты, 14-я серия.
11.00 Обезьяньи проделки, 7-я серия.
11.30 Обезьяньи проделки, 8-я серия.
12.00 Как вырастить моржа.
13.00 **, 0.00, 5.00** Хищники возвращаются.
14.00 **, 19.00** Как вырастить гигантскую панду.
15.00 **, 21.00, 1.00, 7.00** Сердце львицы.
16.00 **, 22.00** Гиппопотам по имени Джессика.
17.00 Наша малютка горилла.
20.00 **, 3.00** Мой папа – охотник за крокодилами.
23.00 **, 4.00** Саба и секрет носорога.
2.00 Как вырастить гигантскую панду.

КАНАЛ ПУТЕШЕСТВИЙ

10.00 Всемирный путешественник.
11.00 Не забудьте свой паспорт.
12.00 За гранью.
12.30 **, 16.30, 20.30** Новости салона World Travel Market 2007 (Великобритания), ч. 1.
13.00 Скоро открытие. Филадельфия – «Waterworks».
13.30 Вкус Перу. Северный берег.
14.00 Путешествия по винодельням – Испания и Португалия.
14.30 Калифорнийский гольф.
15.00 По железным дорогам Швейцарии. Юра.
16.00 Аввентура: итальянская кухня.
17.00 Страсть к путешествиям. Пафос и Западный Кипр.
17.30 Страсть к путешествиям.
18.00 Жаждущий странник.
18.30 Автопробег по Средиземноморью.
19.00 День природы.
19.30 Экологически чистый отдых.
20.00 Экстремальные путешествия.
21.00 **, 3.00** В поисках неизвестного. Хайда-Гвайи: Сверкающий остров.
22.00 Такси за $100.
22.30 Вкус Перу. Юг.
23.00 Жаждущий странник.
23.30 Прирожденные путешественники. Италия – Рим.
0.00 Всемирный путешественник.
1.00 Такси за $100.
1.30 Походы в мир дикой природы.
2.00 От Будапешта до Бамако. Величественная Мавритания.
2.30 От Будапешта до Бамако. Авария на пути в Бамако.

РОССИЯ-СПОРТ

4.50 Футбол. Чемпионат Италии. «Дженоа» – «Рома».
7.00, **8.35**, **12.15**, **16.50**, **21.55**, **0.30** «Вести-спорт».
7.10, **17.00** Стрельба из лука. Кубок мира.
8.05 «Страна спортивная».
8.45, **22.15** «Вести-спорт. Местное время».
8.50 Шахматы. Дневник Кубка мира.
9.00 Волейбол. Кубок мира. Мужчины. Россия – Испания. Прямая трансляция.
11.05 Мотоспорт. Мировая серия по супермотокроссу.
12.25 Гандбол. Лига чемпионов. Мужчины. «Баник» (Чехия) – «Заря Каспия» (Россия). Прямая трансляция.
13.55 Хоккей. Чемпионат России. «Авангард» (Омская область) – «Металлург» (Магнитогорск). Прямая трансляция.
16.15 «Сборная России». И. Черезов.
17.55 Футбол. Жеребьевка ЧМ 2010 года. Прямая трансляция.
19.55 Волейбол. Международный турнир «Кубок Балтики». Мужчины. Финал. Прямая трансляция.
22.25 Футбол. Чемпионат Италии. «Ювентус» – «Палермо». Прямая трансляция.
0.45 Волейбол. Кубок мира. Мужчины. Россия – Испания.
2.45 Гандбол. Лига чемпионов. Мужчины. «Баник» (Чехия) – «Заря Каспия» (Россия).

7-ТВ

6.40 **«ПЕРВАЯ ПЕРЧАТКА»**. Х/ф
8.00 Спортивная неделя Подмосковья.
8.10 Время «Сатурна».
8.30, **3.05** Триатлон.
9.30, **20.40** Планета рыбака.
10.00, **1.40** Диалоги о рыбалке.
10.10, **19.40**, **23.40** NBA Live!
10.30, **0.00** Классика: финалы Кубка Англии.
11.30, **2.30** Настольный хоккей.
11.40 Бразильский футбол.
12.10, **13.10** Классика футбола.
13.40 Powerboat C1. Гран-При Катара, эт. 6. (Доха, Катар).
14.10 Sports Watch.
14.40 Женщины в спорте.
15.10 Американский футбол.
15.40, **23.10** Football League Show.
16.10, **22.10** Картинг.
16.40 Rally action.
17.10 Motor World.
17.40 Мир скачек.
18.10 Бега и скачки.
18.40 Гольф сегодня.
19.10 NBA 360.
20.00, **2.40** Touch the sky.

ТЕЛЕКЛУБ

20.00 **«ДЕТИ АРБАТА»**. Сериал
21.00 **«СЕКРЕТНАЯ СЛУЖБА ЕГО ВЕЛИЧЕСТВА»**. Сериал
22.00 **«БАНДИТСКИЙ ПЕТЕРБУРГ»**. Сериал

ЕВРОСПОРТ

10.30 «Eurosport Buzz».
11.00 Санный спорт.
11.30 Лыжные гонки.
13.30, **17.30** Прыжки на лыжах с трамплина. Адам Малыш.
14.00 Горные лыжи. Кубок мира в Канаде (Лейк-Луис). Мужчины. Скоростной спуск.
14.45 Лыжные гонки.
18.00 Футзал. ЧЕ в Португалии.
19.30 Горные лыжи.
20.00 Футзал. ЧЕ в Португалии.
21.30 Горные лыжи.
23.45, **2.45** Зимние виды спорта.
0.15, **3.15** Мотоспорт по выходным.
0.30 Бокс.
2.15 Вот это да!!!

ЕВРОПЕЙСКИЕ НОВОСТИ

8.00 – **3.30** Новости в уикэнд. Каждые 30 минут.
8.17, **13.47**, **15.47**, **19.47**, **21.47**, **23.47**, **3.17** Ле маг.
8.47, **12.47**, **14.47**, **16.47**, **20.47**, **1.47** Европейский обзор.
9.47, **15.17**, **18.47**, **21.17**, **0.17**, **3.47** Европейцы.
10.47, **16.17**, **17.47**, **20.17**, **0.47** Вспоминая прошлое.
11.47, **19.17**, **22.47**, **1.17**, **2.47** Обзор экономики.
13.17, **17.17**, **22.17**, **2.17** Синема.
14.17, **18.17**, **23.17** Интервью.
4.00, **5.00**, **6.00**, **7.00** Подробные ночные новости.

ПЯТЫЙ КАНАЛ

6.00 «Папа Иоанн Павел Второй. Человек, изменивший мир». Док. сериал
6.50 **«МЕГРЭ»**. Сериал (Франция – Бельгия – Швейцария).
8.35 **«АРЕНДА ПРИВИДЕНИЙ»**. Сериал (Великобритания).
9.00 «Клуб знаменитых хулиганов».
9.40 **«ЖАНДАРМ ИЗ СЕНТРОПЕ»**. Комедия
11.30 «Личные вещи».
12.15 «В нашу гавань заходили корабли...»
13.20 Телеигра «К доске».
14.05 «Жизнь как жизнь».
14.50 «Голливудская коллекция». Док. сериал (США).
15.50 **«ИГРОК»**. Х/ф (Россия).
17.40 «Встречи на Моховой». И. Ургант.
18.30 «Главное».
19.30 «Прогресс».
20.20 **«ДНИ НАДЕЖДЫ»**. Х/ф (Россия).
22.10 «Неделя в большой стране».
23.00 «оПять о футболе».
0.05 «Культурный слой».
0.40 **«ТЕНЬ ВАМПИРА»**. Х/ф (США).
2.30 «Уроки в постели». Док. сериал (Австралия).

ДТВ

6.00 Удачное утро.
6.50, **5.35** Музыка.
7.05, **0.00** Шоу рекордов Гиннесса.
7.55 Тысяча мелочей.
8.25 **«Сафари с Кузей»**. Мультфильм
8.35, **8.55**, **9.45** Мультфильм.
9.20 Мультфильм.
10.25, **10.55** **«АГЕНТСТВО АЛИБИ»**. Сериал
11.25 **«ЭКСПЕДИЦИЯ В ПРЕИСПОДНЮЮ»**. Х/ф
13.30, **21.00** Самое захватывающее видео.
14.25 **«32 ДЕКАБРЯ»**. Х/ф
16.30, **23.00** **«ИЕРИХОН. ГОРОД ОБРЕЧЕННЫХ»**. Сериал
17.25 Смешная реклама.
17.55, **18.30** Самое смешное видео.
18.55 Территория призраков.
20.00 Невероятная коллекция мистера Рипли.
22.00 **«C.S.I МЕСТО ПРЕСТУПЛЕНИЯ. МАЙАМИ»**. Сериал
1.00 **«МЕРТВАЯ ЗОНА»**. Сериал
2.00 **«ШПИОНЫ И ПРЕДАТЕЛИ»**. Сериал
2.50 Ночной клуб.
4.50 На ринге с Сильвестром Сталлоне.

РБК

6.00-5.30 Новости каждые 30 минут.
6.05 Сфера интересов.
6.40, **10.50**, **23.45**, **4.20** Отдых и туризм.
6.50, **5.20** Азбука инвестора.
7.05, **22.05** Киносфера.
7.35, **2.05** Сфера интересов.
8.05, **20.05** Недвижимость.
8.35 С-news: технологии будущего.
9.05 Капитал. Страховые «откаты».
9.35, **3.05** Диалог.
10.05 Зарубежный бизнес.
11.05, **0.35** Autonews. Эксперт.
11.35, **2.35** Рекламная пауза.
12.05, **23.35**, **5.05**, **5.40** Афиша.
12.20 В фокусе. Крепкий алкоголь.
13.05 Компании.
13.35 Капитал.
14.05, **22.50**, **23.50**, **5.15** Звездная пыль.
14.20 В фокусе. Зерновой кризис.
15.05 Мир за неделю.
16.05, **20.35** Персона.
16.35 Сфера интересов.
17.05, **4.15**, **5.52** Бизнес-стиль.
17.15 Эмитенты.
18.05 Наши деньги.
18.35 Рынки. Итоги недели.
19.05 Диалог с Александром Лебедевым.
19.35 Сфера интересов.
21.05, **1.05** Интрига недели.
22.35 Адреналин.
23.05 Сфера интересов.
0.05 Рынки. Глобальный взгляд.
3.35 Капитал.
4.05, **5.48** Обзор зарубежной прессы.
4.10, **5.45** Autonews.
4.35, **5.35** Обзор российской прессы.

ЗВЕЗДА

6.00 **«ПОБЕДИТЕЛЬ»**. Х/ф
7.45 **«ВОЛШЕБНИК ЛАЛА»**. Х/ф (Венгрия).
9.00 Мультфильм.
9.30 «Эта неделя в истории».
10.00, **5.05** «Служу России».
11.00 «Кумиры о кумирах». Док. сериал
12.00, **3.00** **«ДАНИИЛ – КНЯЗЬ ГАЛИЦКИЙ»**. Х/ф
13.55 «Предметный разговор».
14.50 «Мифы без грифа». Док. сериал
15.35 **«МООНЗУНД»**. Х/ф
18.00 Новости.
18.15, **4.35** «Визави с миром».
18.45 Кубок России по автомобильным кольцевым гонкам.
19.00 «Точка контроля».
19.30 «Большое жюри».
20.30 «Путеводная звезда».
21.00 «Ветер Победы». Всероссийский конкурс военной песни.
22.00 «Роковые даты с С. Костиным». Док. сериал
22.45 «Внедрение».
23.15 «Моя страна». Док. сериал
23.30 Чемпионат Италии по футболу. Серия А. «Кальяри» – «Милан».
1.20 **«ТРАССА»**. Х/ф

ТВ-1000

4.00, **21.50** **«БРАТЬЯ БЛЮЗ-2000»**. Мюзикл (США).
6.05 **«УАНДЕРЛЕНД»**. Триллер (США – Канада).
8.00 **«СЛАДКАЯ СВОБОДА»**. Комедия (США).
10.00 **«ГДЕ-ТО ВО ВРЕМЕНИ»**. Фантастика (США).
12.00 **«КСАНАДУ»**. Мюзикл (США).
14.00 **«ТЯЖЕЛАЯ ЖИЗНЬ ДВОЕЖЕНЦА»**. Комедия (Италия).
15.50 **«НА ЗОЛОТОМ ОЗЕРЕ»**. Драма (США).
17.40 **«СЕКРЕТ МОЕГО УСПЕХА»**. Комедия (США).
19.30 **«БРАТЬЯ БЛЮЗ»**. (США, 1980 г.)
Режиссер: Дж. Лендис. В ролях: Дж. Белуши, Д. Айкройд, Дж. Браун.
Джон Белуши и Дэн Айкройд играют двух братьев, которые решили снова собраться в блюзовую группу после того, как один из них вышел из тюрьмы...

МТВ

6.00 Музыка на завтрак.
9.00 «Мировой чарт».
10.00 Модельное агентство «Janice Dickinson».
11.00 Гид по стилю.
11.30 News блок Weekly.
12.00 Большой киночарт.
12.30 Икона видеоигр.
13.00 Церемония награждений MTV «Europe Music Awards».
16.30 «Звезды. Здесь и сейчас».
17.30 «10 способов сделать это».
18.30 Доступный экстрим.
19.00 **«ПЕРЕХОДНЫЙ ВОЗРАСТ»**. Сериал
22.00 Звездный стиль.
22.30 «10 способов сделать это».
23.00 «News International».
23.30 «Жестокие игры».
0.00 Музыка навсегда.
1.00 «Лови удачу».

MEZZO

9.00 Секвенции классики и джаза.
11.45 Мультфильм
12.45 Современная музыка.
13.20, **6.35** «Кристоф Маратка (фортепиано): Портрет».
13.55 Л. Делиб «Коппелия».
15.05 В.А. Моцарт.
18.20 Два лица К. Монтеверди.
18.45 Роберто Плано (фортепиано).
19.45 «И снова Ван Клиберн! Техника или чувство?»
20.15, **5.45** The Ausonia Ensemble исполняет произведения Жана-Филиппа Рамо.
21.00 Джаз в Вене.

JETIX

8.00, **8.20**, **9.40**, **10.30**, **13.25**, **19.05** **«ТОТАЛИ СПАЙС»**.
8.45, **9.10**, **11.45** **«ВЕДЬМА»**.
9.30 **«ПЛАНЕТА СКЕТЧ»**.
10.05, **13.50** **«ТОТАЛИ СПАЙС»**.
10.55, **18.00** **«ИГГИ АРБАКЛ»**.
11.20, **16.35** **«ЧТО С ЭНДИ?»**
12.10 **«YIN YANG YO!»**
12.35, **18.20** **«ШКОЛА СУРИКЕНОВ»**.
13.00, **20.15** **«POWER RANGERS: МИСТИЧЕСКАЯ СИЛА»**.
14.15 **«ЛУЧШИЕ ДРУЗЬЯ»**. Х/ф
17.10, **17.35**, **21.45** **«H2O»**.
18.40 **«КОСМИЧЕСКАЯ КОМАНДА»**.
19.30 **«ТОТАЛИ СПАЙС»**.
19.50 **«ТОТАЛИ СПАЙС»**.
20.35, **21.00**, **0.50**, **1.35** **«НАРУТО»**.
21.20, **1.15** **«НАРУТО»**.
22.10 **«H2O»**.
22.35, **23.00** **«А.Т.О.М.»**
23.20, **23.45** **«СПАЙДЕРМЭН»**.
0.05 **«НЕВЕРОЯТНЫЙ ХАЛК»**.
0.30 **«ФАНТАСТИЧЕСКАЯ ЧЕТВЕРКА»**.

ХОЛЛМАРК

1.00 **«ВОСЕМЬ ДНЕЙ ДО СМЕРТИ»**. Х/ф (Канада – США).
2.30 **«СЕМЬЯ МАМЫ ФЛОРЫ»**, Драма ч. 2. (США).
4.15 **«БОЛЬШОЙ РИСК»**. Х/ф
6.00 **«ПИРАТЫ ЮЖНЫХ МОРЕЙ»**. Х/ф
8.00, **15.00** **«ЛЮБОВЬ ПРИХОДИТ ТИХО»**. Х/ф (США).
9.45, **16.45** **«МАК-БРАЙД: КТО ТУТ УБИЙЦА МАРТИ?»** Детектив (США).
11.15, **18.30** **«РАБСТВО: ПРАВДИВАЯ ИСТОРИЯ ФАННИ КЕМБЛ»**. Х/ф (США).
13.15 **«ПОСЛЕДНЕЕ ЖЕЛАНИЕ»**. Х/ф
20.30 **«МИСТЕР КИНГДОМ»**, Сериал ч. 5.
21.30 **«ТАИНСТВЕННАЯ ЖЕНЩИНА – СЕКРЕТ ИГРЫ»**. (США, 2006 г.)
Режиссер: Д.С. Касст. В ролях: К. Мартин, Н. Семашко.
Появление писателя и создателя компьютерных игр в книжном магазине Саманты приводит к его убийству. Да и Саманту чуть не похитили...
23.15 **«ПОСЛЕ МОЕЙ СМЕРТИ»**. Х/ф

Муз-ТВ

5.00, **7.00**, **9.00**, **16.30**, **0.30**, **3.00** «Муз-ТВ хит».
6.00 «Наше».
7.55 «Твой выбор».
10.15 «Наше».
11.15 «Мультяшка».
11.30 «Просто модели».
12.00 «Концерт».
13.25 Звезды зажигают.
14.25 «Стилистика».
14.55 «Страшно красивые 2. Превращение».
15.55 «Испытание верности».
17.20 «Pro-обзор».
17.55 «Звезды под прицелом».
18.55 «Фабрика Звезд 7. Итоговое шоу».
20.30 Звезды зажигают.
21.25 «Полиция моды».
22.00, **22.30** «Красавицы и чудовище. Будни Пети Листермана».
23.00 «Бесспорно».
23.25 «Твой выбор».
2.00 «Наше».

MCM TOP

8.00 Лучшее. Утро.
12.00 Лучшее. Микс. Плейлист.
19.00 Лучшее. Колледж. СМС.
22.00 Лучшее. Микс.

РЕН ТВ Тула

6.00 Утренний музыкальный канал.
6.30 **«ШКОЛА ЖУТИКОВ»**. Мультсериал
6.55 **«ТУНИМАЛСЫ»**. Мультсериал
7.20 **«Пес в сапогах»**. Мультфильм
7.40 «Рекламный облом».
8.00 «Кулинарные штучки».
8.15 Супербокс. Р. Кармазин (Россия) – А. Гарсия (Мексика). Д. Инкин (Россия) – М.А. Брюер (Аргентина).
9.30 **«РИКЕР»**. Х/ф (США).
11.30, **23.00** «Очевидец» представляет: самое шокирующее.
12.30 «24».
13.00 «Неделя».
14.00 «День Домино».
15.10 «Я – путешественник».
15.40 **«ПИЛА: СМЕРТЬ ЕЙ К ЛИЦУ»**. Ужасы (США).
18.00 **«КОМОДО ПРОТИВ КОБРЫ»**. Фантастика (США).
20.00 **«ТАИНСТВЕННЫЕ ЗНАКИ»**. Сериал
22.00 «Фантастические истории»: «Реинкарнация. В поисках нового тела».
0.00 «Бои без правил».
1.00 **«СЕКС-ФАЙЛЫ: ГОРОД НАСЛАЖДЕНИЙ»**. Х/ф (США – Франция – Ирландия – Голландия).
2.45 «Звезды спорта»: «Футбольная лихорадка».
3.10 «Невероятные истории».
4.30 Ночной музыкальный канал.

XXI ВЕК

10.00, **18.00**, **2.00** **«СТРАДИВАРИ»**. Драма (Италия – Великобритания – Франция).
11.45, **19.45**, **3.45** **«В ОКОВАХ СТРАСТИ»**. Мелодрама (Германия).
13.15, **21.15**, **5.15** **«БЕЗРАБОТНЫЙ ИЗ КЛОШМЕРЛЯ»**. Комедия (Франция).
14.50, **22.50**, **6.50** **«КИССИНДЖЕР И НИКСОН»**. Драма (США).
16.30, **0.30**, **8.30** **«ИГРА ПАУКА»**, 2-я серия. Триллер (Италия).

ТДК

7.00, **14.00**, **23.45** Музыка на канале.
7.30, **17.00** «Истории успеха».
8.35, **11.00**, **18.00** «Красотка».
9.00 «С добрым утром, любимая!»
10.00, **14.25**, **19.00** «Все лучшее, для Вас».
12.00 «Наши дети».
13.00 «Ваш доктор».
15.00 **«ЛЛОВИЗНА»**. Сериал.
16.00 «Твой дом».
20.00 «Зеркало жизни».
21.00 «Ваш личный парапсихолог».
22.00 «Сексуальная революция».
23.00 **«ЛЛОВИЗНА»**. Сериал.

МИР

4.55 Анонсы дня.
5.00, **13.00** Любимые актеры.
5.15, **13.15** **«ФОНТАН»**. Комедия
7.00, **18.00** **«ДУШЕЧКА МОНИКА»**. Сериал
7.30 Удачная покупка.
7.45 «Кельты», 2-я серия. Док. фильм
8.50 Студия 60х90.
9.00 **«ПРИКЛЮЧЕНИЯ МАЛЕНЬКОЙ РЫБКИ»**. Мультсериал
9.25 «В гостях у Минутки».
10.00 Путеводитель.
10.30 «Хит-экспресс».
11.30 «Хвост кометы».
12.30, **15.30** «Новости Содружества».
15.00 «Православная столица».
16.00 «Кельты», 2-я серия. Док. фильм
17.00 Поэзия Армении.
17.15, **0.40** Любовные истории.
17.45 Арт-революция.
18.30 «Без политики».
19.00 «Рандеву со звездой».
19.30 «В нашу гавань заходили корабли...»
20.30 Спец. репортаж.
21.00 «Вместе».
22.00 **«39 СТУПЕНЕЙ»**. Х/ф
23.50 **«ТАЙНОЕ ИМЯ БОГА»**, 5-я серия. Сериал

ШКОЛЬНИК

7.55, **15.55**, **23.55** Программа передач.
8.00, **16.00**, **0.00** «Москвоведение».
8.30, **16.30**, **0.30** «Детская страничка».
«Утренняя разминка – зарядка (Стрекоза)».
«Отчего и почему».
М/ф **«Лиса».**
«Веселая семейка (Приведение)».
9.15, **17.15**, **1.15** «Музей технических изобретений».
9.30, **17.30**, **1.30** «Победители. Моя война»: «Я.Н. Колли – радист».
10.00, **18.00**, **2.00** «Белая смерть»: «Шанс».
10.15, **18.15**, **2.15** «Готовим вместе (Н. Новгород)».
10.30, **18.30**, **2.30** **«ВАСИЛИСА ПРЕКРАСНАЯ»**. Сказка
11.40, **19.40**, **3.40** Мультфильмы: **«Подсказки голубого щенка»**, **«Песенка радости»**.
12.30, **20.30**, **4.30** «Педсовет».
13.00, **21.00**, **5.00** «Тайны русской дипломатии».
13.30, **21.30**, **5.30** «Экология литературы»: «Юрий Трифонов».
14.10, **22.10**, **6.10** «Уроки малого предпринимательства».
14.30, **22.30**, **6.30** **«ВОЗДУШНЫЙ ИЗВОЗЧИК»**. Х/ф
15.45, **23.45**, **7.45** «Фунафути». Док. фильм

ФИЛЬМ ДНЯ

РОССИЯ, 23.35

«ЛЮБОВЬ С УВЕДОМЛЕНИЕМ». (США, 2002 г.)

Режиссер: Марк Лоуренс.

В ролях: Сандра Баллок, Хью Грант, Алисия Уитт, Дэна Айви, Роберт Клейн, Хезер Барнс.

Комедия. Адвокат Люси Келсон хочет спасти мир! Но вместо этого она выбирает галстуки и новых подружек для своего босса-миллионера Джорджа Уэйда. Разве для этого она училась в Гарварде?! Все, с нее хватит: она пишет заявление об уходе!

У Джорджа (Хью ГРАНТ), как выясняется, появляются свои планы на счет милой помощницы...

Наталья БОЧКАРЕВА настолько очаровательна, что может околдовать любого мужчину!

ДАША БУКИНА СБЕЖАЛА ВМЕСТЕ С МУЖЕМ

Актриса Наталья Бочкарева, сыгравшая в сериале «Счастливы вместе» (ТНТ) самую необыкновенную жену и маму Дашу Букину, отправилась в Таиланд.

В романтическом путешествии актрису сопровождает супруг Николай Борисов.

– Мы поженились в сентябре, и из-за съемок пришлось пожертвовать свадебным путешествием, – пояснила Наталья. – Сейчас, когда появился перерыв в работе, мы с Николаем взяли путевки в экзотическую страну. А 7-месячного сына Ванечку оставили под присмотром двух нянь.

Напомним, что Наталья Бочкарева и адвокат Николай Борисов поженились 28 сентября 2007 года. Это событие состоялось в солнечный день в Мещанском загсе города Москвы.

УЛИЧительНЫЙ ОПРОС

КАКИЕ СЕРИАЛЫ СМОТРЯТ ТУЛЬСКИЕ МИЛИЦИОНЕРЫ

Сергей ЕЛЕНСКИЙ.

Начальник пресс-слубы УВД Сергей ЕЛЕНСКИЙ:

– С удовольствием посмотрел сериал «Капкан» с Абдуловым и Алферовой. Из «милицейских» очень понравился сериал «Ментовские войны» с Александром Устюговым – реалистичный фильм. Ребята показаны собранными, толковыми, не то что бравые пьющие шалопаи из «Убойной силы».

Денис БАРАБАНОВ.

Инспектор по пропаганде Управления ГИБДД Денис БАРАБАНОВ:

– Нравится сериал «Кадетство» – отличный сюжет, актеры играют хорошо. Выделить какого-то одного суворовца не могу – все нравятся одинаково. А еще иногда смотрю семейную комедию «Счастливы вместе» на ТНТ про Дашу и Гену Букиных. Там хороший юмор.

«ТАТЬЯНИН ДЕНЬ». Мелодрама

«ПЕРВЫЙ», пн.–пт., 20.00.

Режиссеры: М. Мокеев, Е. Марчелли.
В ролях: А. Снаткина, К. Сафонов, Н. Рудова.

Игорь (Артем АРТЕМЬЕВ) потерпел поражение...

19 ноября, 174-я серия. Омар попадает в опасную ситуацию. Виталик ищет Игоря. Галина согласна дать Горину развод. Сергей выясняет, для чего Игорь вернулся в Москву. Омара спасает бомж дядя Веня…

20 ноября, 175-я серия. Омар познает «прелести» жизни бомжей. Сергей заявляет Бариновой, что навсегда уходит к Разбежкиной. Татьяна Разбежкина приходит навестить Баринова и знакомится с детективом.

21 ноября, 176-я серия. Надя уговаривает Разбежкину позволить Сергею остаться с ними. Омар приходит в кафе Рыбкиных. Сергей вынужден забрать ребенка у пьяной Татьяны Бариновой.

22 ноября, 177-я серия. Разбежкина рада принять Сергея и ребенка, но все-таки переживает за Баринову. Горин и Галина никак не могут помириться. Миша и Мэри находят общий язык, Дима ревнует Мэри.

23 ноября, 178-я серия. Катя видит, как Миша обнимает Мэри. Баринов не успевает рассказать Яне правду о ребенке. Рыбкины ищут дядю Веню. Дима ссорится с Мэри. Сергей и Разбежкина уговаривают Игоря уехать в Тупилки. Дочь детектива Алена просит отца рассказать Разбежкиной все, что ему удалось узнать.

«ПАПИНЫ ДОЧКИ». Комедия

«СТС», пн.– пт., 19.00.

Режиссеры: И. Васильева, А. Жигалкин.
В ролях: А. Леонов, М. Семкина, К. Старшова.

Теперь и Оксане (Мария СЕМКИНА) придется поработать!

19 ноября. Илья Полежайкин оказывает знаки внимания Маше Васнецовой. Галина Сергеевна вне себя от ревности!

20 ноября. Если в доме пять женщин и все они – «папины дочки», есть только один способ сделать уборку. Конечно, нанять домработницу! А в это время у стоматолога Антонова сломался зуб…

21 ноября. Васнецов объявляет войну! Мишень неистового Васнецова – чиновники районной администрации. Так что вас, господа бюрократы, ждет настоящая психическая атака! А в это время дочь Васнецова, Даша, ищет способ заработать. Рабочее место жены олигарха ей, пожалуй, подойдет!

22 ноября. В квартиру Сергея Васнецова ломится самый настоящий олигарх! Он уверен, что именно здесь укрылась его жена Оксана. Но вместо Оксаны дверь олигарху открывает крохотное существо по имени Пуговка.

23 ноября. Сбежавшая жена олигарха, Оксана, взялась помочь Васнецову устроить романтический ужин с его таинственной возлюбленной. Ей и невдомек, что предмет тайного обожания Васнецова хорошо ей знаком. Да-а, такого поворота событий Оксана точно не ожидает...

«АНГЕЛ-ХРАНИТЕЛЬ». Мелодрама

«РОССИЯ», вт.– пт., 17.40.

Режиссер: Б. Недич.
В ролях: Ж. Эппле, Д. Поверенова, В. Демченко.

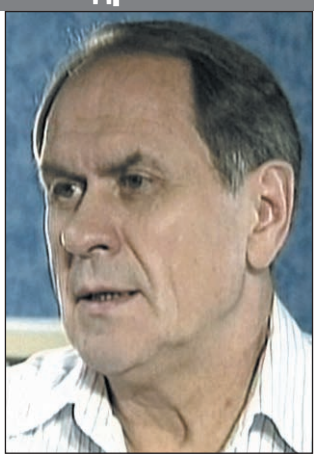
Сыскарь (Валерий АФАНАСЬЕВ) видит всех насквозь!

20 ноября, 199-я серия. Иволгин извиняется перед Иваном. У Елены с Иваном наконец-то происходит встреча и разговор. Григорий приглашает Любу и старого рыбака в особняк отметить освобождение…

21 ноября, 200-я серия. Коля приносит прокурору список посетителей ресторана. В нем фигурирует Антон Захарович. Коля рассказывает прокурору, что накануне гибели Гранит был у Варданяна. Борис готов во всем признаться…

22 ноября, 201-я серия. Лена знакомит Лизу с Генрихом. Издатель утверждает, что Круглов ушел из ресторана без часов. Он обещает Коле прийти в милицию и дать показания. Борис рассказывает прокурору, что Гранита убил Антон Захарович. Он объясняет, почему поддался шантажу Иволгина-старшего…

23 ноября, 202-я серия. Коля извиняется перед Кругловым. Иван приходит в отель поблагодарить Машу и смотрителя. Елена видит, как Маша обнимает Ивана, и ревнует. Смотритель предлагает Ивану работать на спасательной станции. Люба убеждает Владимира Ильича провести с Григорием сеанс гипноза. Маша хочет уехать в Москву. Эвелина ее отговаривает…

«СЧАСТЛИВЫ ВМЕСТЕ». Комедия

«ТНТ», пн.–пт., 20.00.

Режиссер: А. Ануров.
В ролях: Н. Бочкарева, В. Логинов, А. Якин, Д. Сагалова.

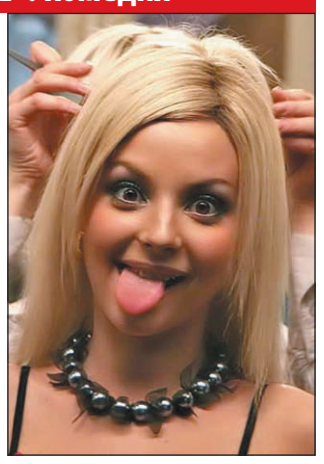
Света Букина (Дарья САГАЛОВА) живет со вкусом!

19 ноября. «На пляже в неглиже». Гена решает на пляже сделать семейное фото. Но удастся ли ему собрать семью, которая разбежалась по пляжу в поисках приключений...

20 ноября. «Увидеть Дашу и умереть». В районе появился маньяк, который подглядывает за всеми женщинами, кроме... Даши. Обиженная Букина пытается всячески привлечь маньяка...

21 ноября. «Ей денег не надо, работу давай». Даша решает, что Гене нужна вторая работа. Она находит фирму по продаже косметики, но в итоге устраивается туда сама. Теперь Даша зарабатывает больше него…

22 ноября. «Гена жжет». Степановы уезжают на отдых и оставляют деньги для сантехника и ключи от квартиры Букиным. Гена берется за починку смесителя у Степановых сам, дабы прикарманить деньги, но слегка преувеличивает свои сантехнические способности...

23 ноября. «Офонаревший обувщик». Гена падает с лестницы, ему приходит в голову идея создания обувных фонарей, и он презентует свое изобретение на конференции обувщиков. Которые, правда, с лестницы еще не падали...

«ЗАТМЕНИЕ». Мелодрама

«ТВ-ЦЕНТР», пн.–чт., 21.05.

Режиссер: М. Мокрушев.
В ролях: Е. Авеева, А. Булдаков, Ю. Рутберг.

Николай ДОБРЫНИН – герой-соблазнитель.

19 ноября, 24-я серия. Арсению и Лене удается выбраться из дома Ирины, но Копейко понял, что разоблачен. Дмитрий спасает проект молодежного театра, где ставят его пьесу. Дзыга хочет сломать Лилию, но та дает ей отпор и завоевывает авторитет…

20 ноября, 25-я серия. Арсений посвящает мать в то, что услышал в доме Ирины, и просит ее вытащить Лилию из тюрьмы. Елизавета согласна, если за это сын женится на Ольге. Ольга готова ехать в Анапу, Гриша ждет ее во дворе. Но приходит Елизавета и сообщает Ольге, что Арсений просит ее руки.

21 ноября, 26-я серия. От новой расправы, учиненной Дзыгой, Лилию спасает Любка. Елизавета уговаривает Ольгу выйти за Арсения. Та согласна, хотя понимает, что это сделка. Лобов предлагает Лене фиктивный брак с ним как единственный шанс уйти от опеки Ирины…

22 ноября, 27-я серия. Лилию опечалила весть о скорой свадьбе Арсения и Ольги. Но она принимает помощь адвоката Савицкой и просит Арсения помочь Любке выбраться из тюрьмы. Вор, укравший у Лены мобильник, скопировал видеозапись и шантажирует ею Ирину…

«КАДЕТСТВО». Драмеди

«СТС», пн.– пт., 20.00.

Режиссер: Д. Меднов.
В ролях: А. Головин, А. Венес, А. Терехов.

От любви у Макса (Александр ГОЛОВИН) голова идет кругом.

19 ноября. Трофимов пытается придумать, как попасть на поэтический конкурс и не предать друзей.

20 ноября. Суворовцы готовятся к выпускному, у них масса планов. Но учитель русского языка может помешать их осуществлению... Бывшая девушка Трофимова рассказывает Кате о любовных похождениях Александра...

21 ноября. Суворовцы узнают из газеты, что совершено нападение на девушку-инкассатора. Она в тяжелом состоянии доставлена в больницу. Неужели это была Ольга? Сухомлин сбегает в самоволку... Макаров приходит в гости к Олесе.

22 ноября. Полина звонит Макарову и назначает ему встречу, чтобы поговорить. Такой темы для разговора Максим явно не ожидал... Также Макарову предстоит объясниться с Олесей...

23 ноября. Родители Сырникова опять конфликтуют. Но отец, похоже, знает, как устроить дальнейшую судьбу Сырникова. Перепечко-старший пытается помочь сыну с поступлением. И делает это, как всегда, своеобразным способом... Полина решает поговорить с Олесей о Макарове.

БОЛКОНСКИЙ БЫЛ ВАМПИРОМ

Андрей ДРЕМИЗОВ.

Дождались! Премьера итальяно-франко-российско-германо-польско-испанского проекта «Война и мир» состоялась. Рецензии оставим критикам, а сами разберемся, почему фильм чаще ругают, чем хвалят.

Сценарий 4-серийной картины написан в Лондоне двумя итальянцами, снял фильм румынский режиссер, экс-ассистент Спилберга. Из 18 основных актеров трое русских, остальные – иностранцы. Этот «европейский салат» стал самым дорогим кинопроектом с начала XX в. Но… им недовольны историки, ценители творчества Толстого и его родственники.

Мы связались **с графом Владимиром Толстым, праправнуком Льва Николаевича.**

– Фильм слабоват, я разочарован прежде всего подбором актеров, которые не соответствуют описаниям в романе. Много исторических неточностей, которые бросаются в глаза даже при фрагментарном просмотре (именно так я смотрел этот сериал, поскольку не мог себя заставить смотреть на такое внимательно). Но больше всего расстраивает то, что в картине очень много таких чисто европейских стереотипов, а не правды о русской жизни: русская деревня того времени – это не хор имени Пятницкого! Что за балалайки и гусли? Такого не было. Женщины в церкви в шапках стоят – это уже через край! У режиссера были чисто благие намерения, но они его не туда привели… Понравились костюмы. Видно, что средств не жалели!

Владимир ТОЛСТОЙ.

Если хотите обидеть историка, спросите его про новый сериал «Война и мир» – настолько фильм далек от достоверности событий. Туляки заметили в фильме кучу исторических ляпов.

Татьяна ВАСИЛЬЕВА.

Татьяна Васильева, студентка-историк 1-го курса ТГПУ:

– Внешность актеров не соответствует историческим описаниям: Александр I был моложе, чем Костолевский, пышной шевелюры у него не было, – император был лысоват. Непростительный ляп – Кутузов появляется с австрийским орденом Марии Терезы, а он получил его месяцем позже.

Итальянцу Олессио БОНИ после роли вампира в «Дракуле» роль Андрея Болконского на кровавом поле брани давалась с трудом…

Сергей САМОШИН.

Сергей Самошин, 3-й курс:

– Не соответствует тому времени и то, как себя ведут люди. На балу Наташа гладит по щеке своего брата. Это моветон, такое было недопустимо целомудренными нравами тогдашней России.

Мария Лямцева, 1-й курс:

– Главный ляп – это то, что в фильме про подвиг русского народа ничего нет! Нет русской души, русского характера… И дело не только в безобразном переводе, а в том, как актеры двигаются и как выглядят. Кстати, Наташа Ростова – брюнетка, во всяком случае, у Толстого, а не блондинка, как в фильме!

Мария ЛЯМЦЕВА.

ТОЛЬКО ЦИФРЫ

Режиссер Роберт Дорнхельм, «Война и мир», 2007 г., 4 серии.
26 миллионов евро – бюджет фильма.
1800 каскадеров, **2400** костюмов, **1500** лошадей, **650** старинных ружей и **15** пушек было задействовано в съемках.

Режиссер Сергей Бондарчук, «Война и мир», 1967 г., 4 серии.
120 тысяч массовки было задействовано. Она вошла в Книгу рекордов Гиннесса как самая большая.
100 млн. долларов – бюджет фильма. Сейчас это эквивалентно примерно **500 млн. долларов.**

ЕСТЬ МНЕНИЕ

Валерий ЗОЛОТУХИН: «СИЛА РОССИИ – В ПАТРИОТИЗМЕ!»

Исторический блокбастер «1612», который сейчас идет на широких экранах страны, лучше любых исторических книг учит граждан любить свою Родину – в этом убежден народный артист России Валерий Золотухин.

Так уж устроен российский человек – слово «госзаказ», не раз упомянутое в прессе в связи со съемками исторической ленты «1612», да еще и мегабюджет (12 000 000 долларов!!!), да еще и звездный актерский состав: и Михаил Пореченков, и Федор Бондарчук, и Александр Балуев, и Марат Башаров – все это вызывает настороженное и придирчивое отношение. Да еще и любовная линия, которая чистой воды режиссерская придумка, не соответствующая исторической правде! И критика обрушилась на режиссера Владимира Хотиненко с удвоенной силой. И не заметила многого, что достойно внимания. Что именно – рассказывает актер Валерий Золотухин, сыгравший в фильме роль мудрого отшельника-прорицателя.

– Валерий Сергеевич, был ли пресловутый госзаказ на «1612» или нет? Вы как актер и теперь уже политик (Золотухин является членом «Справедливой России») можете легко оценить это…

– В каком-то смысле да, но режиссер вряд ли придавал этой «священной корове» большое значение. Снять фильм о Смутном времени он мечтал очень давно, еще во время учебы на Высших режиссерских курсах. И потом, госзаказ знаком нам по временам СССР, а разве тогда снимали плохие фильмы? Те же «Кубанские казаки» – этот фильм, кстати, тоже в чем только не обвиняли: дескать, лакировка действительности, политзаказ, и это так и есть, это сказка, но люди смотрят его и сегодня с огромным удовольствием! Потому что иногда сказка оборачивается квинтэссенцией чего-то сущностного, непреложного, фиксирует нечто настолько значимое, что остается в веках. И Пырьеву это удалось, в этом его гениальность. Так что, думаю, время расставит все по своим местам, и, слава Богу, режиссер критику предвидел и относится к ней спокойно. Но самое парадоксальное – выход фильма критики «приурочили» ко Дню народного единства, пройдя мимо той самой исторической правды, к которой взывают: фильм вышел в прокат не 4-го, а 1-го ноября, а это день рождения великого русского полководца князя Дмитрия Пожарского! Кто знает об этом?

– Но в картине он не главный герой, а гражданина Минина нет вообще…

– Да, и это возмущает тех, кто привык мыслить стереотипами, усвоенными еще в средней школе: Минин и Пожарский должны быть монолитны, как памятник на Красной площади. Но дальше этих стереотипов у подобных знатоков истории дело не идет. Поэтому, думаю, режиссер сознательно ушел в приключенческий жанр и фантастику. Знаете, актерам перед съемками раздали сценарий, на котором стоял эпиграф: «Нет ничего более достоверного, чем сама недостоверность. Плиний Младший». И если у кого-то возникали недоумения по поводу исторической достоверности, Хотиненко отправлял читать эпиграф. Так что задача фильма была иной, и Минин с Пожарским – не главные герои, они станут таковыми в четырехсерийной телеверсии фильма. «1612» – сказка, необычная и удивительная. Не всегда светлая, но обнадеживающая, вселяющая веру в справедливость. И самое главное – «1612» учит патриотизму, и учит очень своевременно, ведь XVII век – важнейший период в нашей истории, без которого Россию просто не понять. А сейчас те времена и вовсе актуальны, ведь мы с вами долго жили в очередном Смутном времени. Даже по длительности с XVII веком совпадает!

– Что Вы имеете в виду, проводя такую аналогию?

– Постсоветский период. Под действием центробежных сил распалось огромное государство. Но времена хаоса и смуты остались в прошлом, на смену им пришли новые русские, ставшие впоследствии капиталистами, затем олигархами, затем самыми богатыми олигархами в мире. И сегодня мы имеем то, что имеем. Современной России необходимо вновь набираться сил и мощи и консолидировать вокруг себя дружественные государства. И вопрос, откуда брать национальное самосознание, на что ему опираться – далеко не риторический. Вся прелесть фильма в том и заключается, что он наверняка подтолкнет зрителя осознать величие и могущество страны, причем сделает это лучше любых учебников. Ведь в итоге восторжествовала справедливость, заложенная в наши души на генном уровне.

– Вы верите, что в жизни она восторжествует рано или поздно, как и в фильме?

– В справедливость свято верит мой герой, отшельник-столпник, потому и несет свой тяжелый крест и стальные цепи-вериги безропотно и одухотворенно. В нее верю и я сам, потому и вступил в партию «Справедливая Россия», и буду защищать справедливость всеми средствами. И в первую очередь средствами искусства, главная задача которого – делать человека лучше. Лучше – значит, честнее, добрее, справедливее, ведь это взаимообусловленные качества. И если после просмотра фильма у кого-то на душе стало лучше (а ведь таких отзывов, я знаю, тоже много), причем просто так, без каких-то определенных причин, значит, мы своей цели достигли.

Елена Маслова.

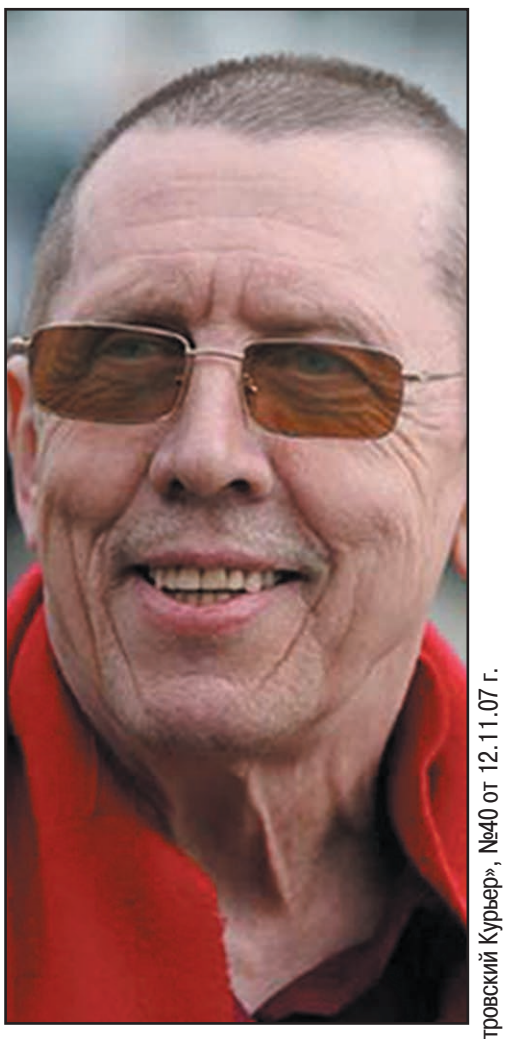

Валерий ЗОЛОТУХИН – народный артист России. В фильме «1612» сыграл мудрого отшельника-прорицателя.

Газета «Петровский Курьер», №40 от 12.11.07 г.

КИНО

«Albany» Ул. Ф. Энгельса, 66, тел. 35-76-06.

По 21 ноября – **«1612»** (Россия).
Жанр: исторический боевик.
В ролях: М. Пореченков, А. Федорцов.
С 15 по 28 ноября – «КОРОЛЕВСТВО». (США).
Жанр: боевик.
В главной роли: Д. Фокс.

Кейт БЛАНШЕТТ в фильме «Золотой век».

С 15 по 28 ноября – «ЗОЛОТОЙ ВЕК». (США).
Жанр: исторический боевик.
В ролях: К. Бланшетт, К. Оуэн.
С 22 ноября по 5 декабря – «МГЛА» (США).
Жанр: триллер по роману С. Кинга.
В ролях: Т. Джейн, М. Гей Харден.
Цена билетов от 50 до 120 руб.

Дом кино Пр. Ленина, 34, тел. 31-26-95.

В 11.00, 13.00 – «ДЕВОЧКА-ЛИСИЧКА» (Великобритания/Корея).
Жанр: анимация.
В 10.00, 12.00, 14.00, 16.00, 18.00, 20.00 – «НУЛЕВОЙ КИЛОМЕТР» (Россия).
Жанр: боевик.
В ролях: И. Жидков, С. Ходченкова, А. Лымарев.
В 15.00, 17.00, 19.00, 21.00– «ОБИТЕЛЬ ЗЛА 3». (США/Германия).
Жанр: ужасы.
В главной роли: М. Йовович.
Цена билетов: детский – 50 руб., взрослый – 100 руб.

«Искра» Ул. Кутузова, 102, тел. 45-20-21.

В 11.30, 16.00, 20.00 – «КОД АПОКАЛИПСИСА» (Россия).
Жанр: боевик.
В ролях: А. Заворотнюк, В. Перес.
В 14.00, 18.00 – «ДЕНЬ ВЫБОРОВ» (Россия).
Жанр: комедия.
В ролях: К. Ларин, А. Демидов, Н. Гришаева.
Цена билетов: детский – 40 руб., студенческий – 50 руб., взрослый – 60 руб.

«Родина» Пр. Ленина, 20, тел. 31-24-35.

«ВОСХОД ТЬМЫ» (США).
Жанр: фентэзи.
В ролях: Й. МакШейн, К. Экклестон.
«ПРИСТРЕЛИ ИХ» (США).
Жанр: боевик.
В ролях: К. Оуэн, М. Белуччи, П. Джаматти.
Цена билетов от 60 до 100 руб.

ШОУ, ГАСТРОЛИ, КОНЦЕРТЫ

17 ноября, 17.00, Тульская областная филармония (Тула, пр. Ленина, 51, тел. 36-77-96)

Екатерина ГУСЕВА

и заслуженный артист России Леонид СЕРЕБРЕННИКОВ.

Творческий дуэт двух известных актеров родился вскоре после нашумевшей премьеры мюзикла «Норд-Ост», где Гусева исполняла роль Кати Татариновой. «Поющая актриса» буквально приковала к себе внимание известного исполнителя романсов Леонида Серебренникова. Он пригласил ее спеть дуэтом. Лирические дуэты в исполнении Екатерины и Леонида вошли в программу «Любви негромкие слова…».

Цена билетов 250-650 руб.

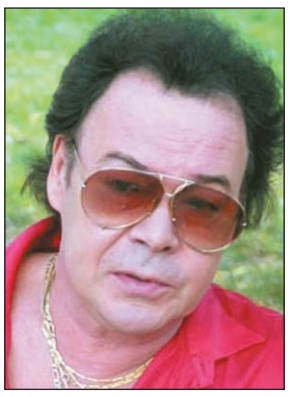

22 ноября, 19.00, Тульский цирк (Тула, ул. Советская, 96, тел. 31-12-98)

Михаил МУРОМОВ

с программой «Лучшие песни». Сейчас Муромов – звезда проекта НТВ «Ты – суперстар»!

Билеты продаются в кассах цирка и у общественных распространителей. Цена билетов 300-600 руб.

24 ноября, 19.00, ДК ТОЗ (Тула, ул. Советская, 2, тел. 32-16-24)

певец-шансонье Андрей БАНДЕРА

Имя Бандеры услышали недавно, после ротации его песен «Ивушки», «Русь» и «Клен» на радио.

Билеты продаются в ДК ТОЗ. Цена билетов – 350-800 руб.

27 ноября, 19.00, ДК ТОЗ (Тула, ул. Советская, 2, тел. 32-16-24)

Сергей ПЕНКИН

с программой «Мне не забыть тебя». Занесен в Книгу рекордов Гиннесса как обладатель голоса с неповторимым по широте диапазоном.

Билеты продаются в ДК ТОЗ, Детском универмаге. Цена билетов – 450-1000 руб.

27 ноября, 19.00, ДКЖ (Тула, ул. Демонстрации, 134, тел.: 20-27-72, 20-26-72)

Хелависа и группа «МЕЛЬНИЦА»

Певица с незабываемым голосом.

Билеты в кассе ДКЖ, клубе «Ворота Солнца», Детском универмаге. Цена – 200-700 руб.

28 ноября, 19.00, ДК ТОЗ (Тула, ул. Советская, 2, тел. 32-16-24)

группа «КРЕМАТОРИЙ»

Неповторимый вокал Армена Григоряна, любимые и новые хиты.

Билеты в ДК ТОЗ, Детском универмаге. Цена билетов – 400-650 руб. Тел. 32-16-24.

ДК ТОЗ
Тула, ул. Советская, 2.

22 ноября, 19.00 – юбилейный концерт певца и композитора Аркадия Хоралова. 35 лет на сцене! Билеты в ДК ТОЗ. Цена билетов – 300-700 руб. Тел. 32-16-24.
4 декабря, 19.00 – певица МакSим. Билеты в ДК ТОЗ, Детском универмаге. Цена билетов – 450-700 руб. Тел.: 32-16-24, 32-16-39.
8 декабря, 19.00 – Олег Митяев с новой программой «Места глухие». В программе участвует Леонид Марголин. Билеты в ДК ТОЗ, Детском универмаге. Цена билетов – 300-900 руб. Тел. для справок 32-16-24.

ДК железнодорожников
Тула, ул. Демонстрации, 134.

18 ноября, 15.00 – Государственный народный ансамбль Армении. Цена билетов – 200 руб. Тел.: 20-27-72, 20-26-72.

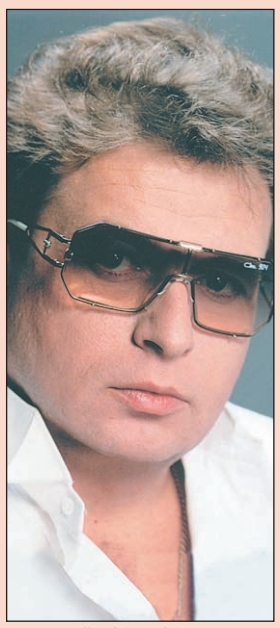

Аркадий ХОРАЛОВ: лучшие песни и только для вас!

30 ноября, 19.00 – группа «АРАКС». Билеты в кассе ДКЖ. Цена билетов – 300-800 руб. Тел. 49-67-43.
8 декабря, 18.00 – группа «ЛЕСОПОВАЛ». Билеты в кассе ДКЖ. Цена билетов – 300-700 руб. Тел. 49-67-43.
18 декабря, 19.00 – группа «НАЗАРЕТ». Билеты в кассе ДКЖ, клубе «Ворота Солнца», музыкальных магазинах города и Детском универмаге. Цена билетов – 500-1800 руб. Тел.: 20-27-72, 20-26-72, 35-18-62.

Тульская филармония
Тула, пр. Ленина, 51, тел. 36-77-96.

16 ноября в 18.30 – засл. арт. РФ Юрий Шишкин (баян). В программе произведения Мусоргского, Кусякова, Родриго, Грюнфельда. Цена билетов 90-230 руб.
18 ноября в 17.00 – Губернаторский духовой оркестр и Тульский государственный хор. Цена билетов – 50-150 руб.
20 ноября в 15.30 – Л. Н. Толстой и музыка. В программе участвуют засл. арт. РФ Яков Соловьев (ф-но) и засл. деятель искусств РФ Игорь Москалев. В программе произведения Бетховена, Танеева, Шопена, Шуберта. Цена билетов – 40 руб.
25 ноября в 17.00 – л.м.к. ансамбль «Алэвай» под руководством Николая Светличного с юбилейной программой «Букет цветов». Цена билетов 70-190 руб.
27 ноября в 18.30 – поет засл. арт. РФ Вячеслав Сладков. «Мировая вокальная классика». Участвует камерный оркестр Тульской филармонии. В программе произведения Моцарта, Штрауса, Верди, Россини, Бизе, Легара. Цена билетов – 60-170 руб.
1 декабря в 12.00 – «Там, на неведомых дорожках». История о современной Золушке. Цена билетов – 60 руб.
1 декабря в 18.00 – ООО «Мини-

Вячеслав СЛАДКОВ затронет струны вашей души.

Встречаем Новый год
в парк-отеле "Грин Хаус"
Green House PARK • HOTEL
До Нового года осталось совсем мало времени, поэтому стоит поторопиться и забронировать номера уже сейчас. Желающих много, и есть опасность остаться за бортом праздника жизни.
Новогодний тур, 31 декабря - 2 января
Новогодний тур, 31 декабря - 5 января
«Карнавальная ночь», 31 декабря - 1 января
Встреча Рождества, 6 января - 7 января
К вашим услугам проживание, Новогодний банкет, торжественная программа с Дедом Морозом и Снегурочкой, катание на снегоходе, завтраки, обеды, ужины (шведский стол), каждый вечер дискотеки с разнообразным репертуаром, фейерверки.
Принимаем заявки на проведение корпоративных вечеров с Новогодней развлекательной программой.
Тула, пос. Косая Гора, Орловское шоссе, 97, ост. "Подгородние дачи", тел. 8 (915) 784-1000.
НА ПРАВАХ РЕКЛАМЫ

АФИША на MySLO.ru
Полный вариант тульской афиши
Будь в курсе!

СОБЫТИЕ

16 ноября, 10.00, Манеж стадиона «Арсенал». Тел.: 200-577, 200-183

«ЛИКИ КРАСОТЫ»

Первый открытый независимый межрегиональный чемпионат по парикмахерскому искусству пройдет в рамках 6-го межрегионального фестиваля «Лики красоты». В чемпионате примут участие лучшие салоны и парикмахеры Тулы, Тульской области, Калуги, Орла. В шоу-программе Фестиваля «Лики красоты 2007» дефиле модных образов и феерических причесок от ведущих парикмахеров города.

Цена билета: чемпионат с 10:00 до 16:00 – 200 руб.
Фестиваль с 17:00 до 19:00 – 200 руб.

ЦИРК

Тульский государственный цирк (Тула, ул. Советская, 96)

Московский цирк «ЕВРОПА»

Лауреаты и призеры Международных конкурсов. В программе: эквилибристы-рекордсмены на першах под руководством нар. арт. России А. Сарача; иллюзия-трансформация засл. артистки России Долорес Запашной; жонглирование и хула-хупы на лошади; гимнасты на бамбуке; виртуозный антипод; забавная эксцентрика; великолепный пластический этюд «Дюймовочка», а также дрессированные медведи, обезьяны, лошади, экзотические птицы (попугаи, орлы, павлины, совы). Весь вечер на манеже известнейшие клоуны, призеры конкурса им. Енгибарова Ленчик и Одуванчик.

Расписание представлений:

17, 18 ноября – 13.00 и 17.00.
23 ноября – 18.00.
24 ноября – 13.00 и 17.00.
25 ноября – 15.00.

Билеты в кассах цирка и у распространителей. Цена билетов 150, 200, 250, 300, 350 руб. Тел. 31-12-98, тел./факс 31-15-62.

30 ноября, 19.00, манеж Центрального стадиона «Арсенал» (тел. 8-905-627-73-50)

группа «НЕПАРА»

Лирические песни самого романтичного дуэта нашей эстрады.

Билеты в кассах стадиона и Детском универмаге. Цена билетов – 300-900 руб.

7 декабря, 19.00, ДКЖ (Тула, ул. Демонстрации, 134, тел.: 20-27-72, 20-26-72)

группа «АРИЯ»

Истинно народная группа, эталон тяжелого рока.

Билеты в кассе ДК железнодорожников, клубе «Ворота Солнца», Детском универмаге. Цена билетов – 400-800 руб.

ВЫСТАВКИ

КОНКУРС-ВЫСТАВКА «ТУЛЬСКАЯ СУПЕРСВИНКА»!
Тульский экзотариум, Тула, ул. Октябрьская, 26. Тел. 47-53-92.
16 ноября в 17.00 – отборочный тур. Заявку на участие в конкурсе необходимо подать заранее. **17, 18 ноября** – конкурс-выставка «Тульская суперсвинка». Приглашаем и тех, у кого еще нет питомца, посмотреть и оценить свинок. А возможно – выбрать себе друга!

ВЫСТАВКА «НАШИ ЗНАМЕНИТЫЕ ТУЛЯКИ»
Дом-музей Вересаева, Тула, ул. Гоголевская, 82. Тел. 27-77-31.
Выставка посвящена 230-летию Тульской губернии и 85-летию со дня рождения известного тульского конструктора автоматического оружия, заслуженного конструктора РФ Игоря Яковлевича Стечкина. На выставке вам расскажут о разных поколениях дворянского рода Стечкиных – писателях, ученых, конструкторах, философах. В экспозиции представлен материал, посвященный жизни Стечкина: фотографии, книги, личные вещи.

ВЫСТАВКА О ХОРОШЕМ ЧЕЛОВЕКЕ
Тульский областной краеведческий музей, Тула, ул. Советская, 68. Тел.: 36-22-08, 36-78-83.
Выставка «Полвека в музее» посвящена 50-летию работы Вячеслава Ивановича Ботя. Он более 30 лет возглавлял областной краеведческий музей, сейчас работает старшим научным сотрудником одного из филиалов объединения – Дома-музея В. В. Вересаева. Вячеслав Боть – краевед, публицист, литератор, Почетный гражданин Тулы, действительный член Международной педагогической академии, академик Академии детско-юношеского туризма и краеведения.

стерство развлечений» и Александр Бычков представляют презентацию Первого тульского музыкального сборника «PopLoveOk». Участвуют: Александр Бычков, Евгений Гречишкин, «Аквамарин», Александр Щеглов, Ксения Сухова, Олег Хохлов, «Русский стиль», Михаил Гришин, Наталья Бурдина, Эдуард Ветров, Светлана и Михаил Хоровец, Ирина Андриевская, Вячеслав Рудневский, Сергей Железняков. Цена билетов – 100-250 руб.
3 декабря в 15.30 – концерт, посвященный Всемирному дню борьбы со СПИДом. Вход свободный.
5 декабря в 18.30 – ВИА «Белые росы» с программой «Погуляем по России». В программе песни Г. Заволокина, А. Пахмутовой, В. Шаинского, А. Морозова, Л. Квинт и других. Цена билетов – 200-430 руб.
7 декабря в 18.30 – конкурс «Мисс Тула-2007». Цена билетов – 60-150 руб.

8 декабря в 17.00 – юбилейный концерт ансамбля скрипачей с программой «10 лет вдохновения». Цена билетов 80/200 руб.

Тульский колледж искусств им. А. С. Даргомыжского
Тула, ул. Ф. Энгельса, 72, тел. 35-04-21.
20 ноября в 18.30 – Владислав БЕЛОУСОВ (виолончель).
29 ноября в 18.00 – концерт симфонического оркестра Тульского колледжа им. А. С. Даргомыжского. Дирижер М. Переплеснин. Вход свободный.

Клуб позитивных людей «Ворота Солнца»
Тула, пр. Ленина, 107, тел. 35-18-62.
16 ноября в 20.00 – концерт группы «Короли кухни» (Москва). Вход – 250-300 руб. Проект шансонье Алеши Пальцева, бардессы Юлии Неволиной и рок-музыканта Сергея Луковкина.

Попади на Кальянную вечеринку в «Ворота Солнца»!

30 ноября, 20.00 – «Кальянная вечеринка». В программе: дегустация табака, экскурс в мир кальянов, рекомендации по выбору кальянов, восточные танцы, подарки от Клуба позитивных людей «Ворота Солнца». Вход – 250 руб.

Областной Центр развития творчества детей и юношества.
Тула, ул. Путейская, 9. Тел.: 200-577, 200-183.
21 ноября в 19.00 – творческая встреча. Михаил Мозжечков и Юлия Струневская (Тула). Вход свободный. Тел. 31-60-14.

Дом учителя.
Тула, ул. Менделеевская, 2, тел. 36-39-63.
20 ноября в 18.00 – «Клуб интересных встреч». В гостях директор школы №2 Валерий Маркович Аврутин. Вход свободный.

ТЕАТР

ДК ТОЗ

Тула, ул. Советская, 2, тел.: 32-16-24, 31-69-26.

17 ноября, 17.00 – звезды Московского театра оперетты, нар. арт. России Лилия Амарфий, Виталий Мишле и другие в спектакле И. Штрауса «Сказки Венского леса». Билеты продаются в ДК ТОЗ, Детском универмаге. Цена билетов – 200-400 руб.
15 декабря, 17.00 – премьера комедии «БЭЛЛА ЧАО». В спектакле принимают участие: Татьяна Васильева, Валерий Гаркалин, Филипп Васильев, Ирина Цывина.
Билеты продаются в ДК ТОЗ, Детском универмаге. Цена билетов – 200-800 руб.

Тульский академический театр драмы

Тула, пр. Ленина, 34-а, тел.: 36-73-32, 36-75-92, 36-34-39. Начало в 18.30.

15 ноября – Иржи Губач. «КОРСИКАНКА». Комедия.
16, 21 ноября – Джон Патрик. «СТРАННАЯ МИССИС СЭВИДЖ». Комедия.
17, 22 ноября – Авксентий Цагарели. «ТИФЛИССКИЕ СВАДЬБЫ» («ХАНУМА»).
18 ноября в 12.00 – Б. Метальников. «АНЧУТКА». Сказка для детей.
18 ноября – Марк Камолетти. «ОХ, УЖ ЭТА АННА!» Комедия.
20 ноября – Л. Н. Толстой. «СТРАСТИ ПО НИКИТЕ (ВЛАСТЬ ТЬМЫ)». Драма.
23 ноября – Федор Достоевский. «УНИЖЕННЫЕ И ОСКОРБЛЕННЫЕ». Драма.

Сцена из спектакля «Мужчины по выходным».

25 ноября – Виктор Мережко. «МУЖЧИНЫ ПО ВЫХОДНЫМ». Пьеса.
28, 29 ноября – премьера. Жан Кокто. «НЕИСТОВСТВО ЛЮБВИ». Пьеса.
Цена билетов: детские – 30-100 руб., взрослые – 50-120 руб., в выходные – 50 -200 руб.

Камерный драматический театр

Тула, ул. Дзержинского, 8, тел. 30-45-96.

15 ноября в 11.00 – Г. Х. Андерсен. «ГОРОШИНА ДЛЯ ПРИНЦЕССЫ».
16, 17 ноября в 11.00 – А. Басов «ПРО ЕМЕЛЮ, или ПО ЩУЧЬЕМУ ВЕЛЕНЬЮ».
22, 23 ноября в 18.30 – А. Н. Островский. «ЖЕНИТЬБА БАЛЬЗАМИНОВА».
24 ноября в 11.00 – премьера. А. Басов. «КАК ЦАРЕВНА ЗА СЧАСТЬЕМ ХОДИЛА».
29, 30 ноября в 18.30 – Т. Уильямс. «СТЕКЛЯННЫЙ ЗВЕРИНЕЦ». Драма.
Цена билетов: детский – 70 руб., взрослый – 150 руб., школьники и студенты – 100 руб.

Театр кукол

Тула, ул. Советская, 62/15, тел.: 31-20-97, 36-40-19.

24 ноября в 11.00 – М. Садовский. «НЕ САДИСЬ НА ПЕНЕК».
25 ноября в 11.00 – Дж. Родари. «ЧИПОЛЛИНО».
25 ноября в 15.00 – премьера. Ш. Перро. «ЗОЛУШКА».
28 ноября в 11.00 – премьера. С. Козлов. «ПУТЕШЕСТВИЕ ЛЮБИМЧИКА».
29 ноября в 11.00 – Бр. Гримм. «ВЕСЕЛЫЕ МУЗЫКАНТЫ».
30 ноября в 16.00 – Ж.-Б. Мольер. «МЕЩАНИН ВО ДВОРЯНСТВЕ». Спектакль для взрослых.
1 декабря в 11.00 – премьера. Н. Шувалов. «ЗАЙКИН ДОМ, или ПРО ДЯДЮ МИШУХВАСТУНА И ПРО МУСЮ-БОЛТУНЬЮ».
1 декабря в 15.00 – А. Толстой. «ЗОЛОТОЙ КЛЮЧИК, или ПРИКЛЮЧЕНИЯ БУРАТИНО».
2 декабря в 11.00 – Д. Непомнящая. «МАМА ДЛЯ МАМОНТЕНКА».
2 декабря в 15.00 – Н. Носов. «ПРИКЛЮЧЕНИЯ НЕЗНАЙКИ».
8 декабря в 11.00 – Г.Х. Андерсен. «ДЮЙМОВОЧКА».
8 декабря в 15.00 – премьера. Н. Шувалов. «ЗАЙКИН ДОМ, или ПРО ДЯДЮ МИШУХВАСТУНА И ПРО МУСЮ-БОЛТУНЬЮ».
Цена билетов – 80-100 руб.

Театр юного зрителя

Тула, ул. Коминтерна, 2, тел. 27-97-66.

18 ноября в 16.00 – премьера музыкальной комедии от тульского режиссера Олега Сонкина «ОХ, МУЖИКИ!». В короткометражном фильме снялись звезды тульской эстрады Александр Бычков, Олег Хохлов, Сергей Железняков, Ирина Андриевская, Вячеслав Рудиевский, Ксения Сухова. Вход свободный.
29, 30 ноября в 18.00 – премьера. А. Островский. «ГРОЗА».
Цена билетов на дневные спектакли – 90-100 руб., на вечерние – 110-120 руб.

Камерный театр кукол «Два арлекина»

Музей изобразительных искусств (ул. Ф. Энгельса, 64, тел.: 35-40-53, 35-22-94).

18 ноября в 16.00 – Л. Н. Толстой. «ФИЛИПОК И ЛИПУНЮШКА».
24 ноября в 11.30 – Л. Н. Толстой. «МАША И ТРИ МЕДВЕДЯ». Сказка.
Билеты продаются в кассе музея с 11.00 до 17.00 (пн. – выходной), перед началом спектаклей и в Детском универмаге. Цена билета – 100 руб.

НА ПРАВАХ РЕКЛАМЫ

НА ПРАВАХ РЕКЛАМЫ

НА ПРАВАХ РЕКЛАМЫ

ТУСА

■ Ресторан «ЛЮКС»
Тула, Красноармейский пр., 13, тел. 27-29-71.
Ежедневно – живая музыка, саксофон Сергей Ларичев.
14 ноября – Инга Филатова, Олег Хохлов. Вход – 70 руб.
15 ноября – Лиза Меркулова, Олег Хохлов. Вход – 70 руб.
16 ноября – Инга Филатова, Дмитрий Прокудин. Вход – 100 руб.
17 ноября – Лиза Меркулова, Олег Хохлов. Вход – 100 руб.
18 ноября – Елена Никандрова, Михаил Хоровец. Вход – 70 руб.

■ «АНАСТАСИЯ»
Тула, пр. Ленина, 46, тел.: 367-367, 32-56-28.
15 ноября – вечеринка «ПОПОЙКА В КЛУБЕ!». Михаил Хоровец. Караоке-марафон. Пой со звездой! Dj Катрин. Вход свободный.

Звезда «Анастасии» Михаил ХОРОВЕЦ.

16 ноября – «Робинзонада». Робинзонам – вход бесплатный. Елена Никандрова, Лиза Меркулова, Алена Пашкова, балет «Калипсо». Dj Катрин. Вход – 150 руб.
17 ноября – «Субботние забавы». Елена Никандрова, Инга Филатова, Дмитрий Прокудин, шоу-балет «Калипсо». Dj Катрин. Вход – 150 руб.

■ Комплекс «BERENDEY»
Тульская обл., Ленинский р-н, 192-й км автодороги Москва-Крым (напротив ГАИ), тел. 8-920-761-27-57. Режим работы: с 11.00 до 1.00.
Ежедневно с 20.00 – живая музыка, восточные танцы. По **пятницам** и **субботам** – диджеи Тулы, артисты. По **субботам** – dj Усяма. Вход свободный.

■ Ресторан «КОММУНАЛКА»
Тула, Красноармейский пр., 25, тел. 36-75-15.
Ежедневно с 11.00 до 3.00, **понедельник** и **воскресенье** до 23.00.
С 19.00 до 22.00 – выступления фольклорного квартета. С 22.00 до 3.00 – «живой» звук, дискотека 70-80-х.

■ Кафе-бар «ФОРТУНА»
Тула, ул. Коминтерна, 2-а, тел.: 21-13-13, 32-14-39. Вход свободный.
Понедельник, **вторник**, **среда** – музыка 80-х. **Четверг**, **пятница**, **суббота**, **воскресенье** – поет А. Маслов.

■ Ретро-клуб «ШЛЯГЕР»
Тула, ул. Демонстрации, 134 (ДКЖ), тел. 20-27-33.
17 ноября, 19.30 – «Осенние мелодии», поет Ольга Мишина. Вход – 80 руб.

■ Ресторан «ТРИ МУШКЕТЕРА»
Тула, ул. Пузакова, 46-а, тел.: 47-15-04, 8-920-745-05-65.
Ежедневно с 21.00 до 1.00 – поет Сергей Рахманов. **Пятница**, **суббота** – шоу-программа. Вход – 100 руб.

■ Комплекс «7 ЧУДЕС»
Тула, Красноармейский пр., 10/12.
Режим работы: круглосуточно, вход free. Каждую **пятницу** с 22.00 – шоу-программа, «живая» музыка. Каждую **субботу** с 23.30 – стрип-марафон.

■ АРТ-КЛУБ
Тула, ул. Г. Успенского, 4.
Каждый **четверг** и **пятницу** – ретро-программа: поет супергруппа «Евгений Ушаков и Ирина Суская».

■ Рок-клуб «ВИНОГРАД»
Тула, ул. Шухова, 24, тел. 8-920-275-99-55.
16 ноября, 20.00 – группы «Sunrise» (Тула), «Sky Net» (Тула). Вход – 150 руб.
17 ноября, 20.00 – группы «F.A.T.E.», «Altair» (Тула). Вход – 150 руб.

■ Ресторан «Мюллер» (КРК «Корона»)
Тула, ул. Болдина, 94, тел. 26-48-37.
15 ноября, 20.00 – 24.00 – поют Д. Лукьянова, Е. Пономарева, Мурат.
16, 17 ноября, 21.00 – 1.00 – шоу-программа, поют Л. Лукьянова, Е. Пономарева, Мурат, трио «Бродвей-шоу».

■ Комплекс «МИРАЖ»
Тула, ул. Кутузова, 45, тел.: 48-23-38, 48-05-25.
Режим работы: с 12.00 до 5.00.
Ежедневно с 22.00 – шоу-программа «Нон-стоп» исполнителей «живой» музыки. Вход: 50 (дев.) – 70 руб. (мужчины), **чт., вс.** – 60-90 руб., праздники – 130-150 руб.

■ Ночной клуб «САТУРН»
Тула, ул. Октябрьская, 24, тел. 47-13-99.
Понедельник, **вторник**, **среда**, с 21.00 до 5.00 – клубная музыка в режиме non stop. Dj's Rus..., Salamon. Вход – 100 руб.
Четверг, с 21.00 до 5.00 – «Rock-party». Dj Pinochet. Вход – 150 руб.
Пятница, с 21.00 до 5.00 – «Evro Dance»: pop, dance, R'n'B, радиохиты от dj's Salamon, Rus..., erotic go-go. Вход – 150 руб.
Суббота, с 21.00 до 2.00 – танцпол 80-х. Поет С. Мартынова. Вход – 150 руб. С 2.00 до 8.00 – «Electro party». Вход – 150 руб.
Воскресенье, с 21.00 до 5.00 – группа «Experement». Dance. Pop. Dj's Salamon, Rus... Вход – 100 руб.

■ Кафе «БОМОНД»
Тула, ул. Ползунова, 9-б, тел. 21-20-35.
Ежедневно с 11.00 до 2.00. Каждую **пятницу и субботу** с 20.00 до 23.00 – «живая» музыка. Вход свободный.

■ «ХОМЯКОВСКИЕ ПОЛЯНЫ»
Тула, ул. Хомяковская, 12-в, тел. 32-90-13.
Ежедневно – «живая» музыка, дискотека. **Пятница**, **суббота**, **воскресенье** с 18.00, по будням с 19.00 – шоу-балет «Модерн», поет А. Бычков.

■ Танцклуб «КАЗАНОВА»
Тула, Красноармейский пр., 14, тел. 27-29-35.
Ежедневно с 21.00 до 5.00.
Понедельник с 17.00 до 22.00 – «Спортбар». Вход свободный.
Вторник, **среда** – «Тропический зал», «Спортбар». Вход – 80 руб.

Горячие девчонки в «Казе» сведут вас с ума.

15 ноября – «Тропический зал»: dj's Салават, Сер.Ж. Вход – 80 руб.
16 ноября – «Основной зал»: dj's Влад, Салават. Sexy Go-Go. Вход – 130 руб., после 23.00 – 170 руб.
17 ноября – «Основной зал»: dj's Ирландец, Foster. Sexy Go-Go. Вход – 170 руб., после 23.00 – 220 руб.
18 ноября – «Основной зал»: «МегаРитм», dj's Foster, Мария. Вход – 100 руб., после 23.00 – 120 руб
22 ноября – Promo71 FITP 4.0 Ld.E. Rave Must Go On! Атмосфера счастья и любви! Сеты от диджеев: DGRIB, SMS @LIVE, Insane, Uncle Bass, Breaking News @LIVE, DJ D-Noise, Trick.Вход 100-150 руб.

Кристина ВАРФОЛОМЕЕВА, шоу-балет «Цветы».

Каждое воскресенье, 15.30-19.00 – детский клуб «Цветочный город» для детей от 3-х лет. Развлекательная программа, веселые дни рождения, танцы, караоке, аквагрим! Вход 70 руб.

■ Disco-бар «СТАРТ»
Тула, ул. Металлургов, 73-а, тел. 8-903-842-04-42.
Режим работы с 18.00 до 6.00, ежедневно, вход free.
Понедельник – MC Belca, Progressive party.
Вторник – MC Belca, Марина. Музыка non-stop.
Среда – «Старое доброе и лучшее новое». Шоу, конкурсы, призы.
Четверг – EURO POP HITS. Стрип: Дюймовочка, Эмануэль. Pantera.
Пятница – dj Fail, MC Belca. Конкурсы, розыгрыши суперприза. Марина, Pantera. Стрип-комедия. Брейк Artem.
Суббота – dj Fail, MC Belca. Стрип: Эмануэль + гость. Марина, Pantera. Танец огня. Брейк Artem.
Воскресенье – EURO POP HITS, dj's Fail, Alan + гость.

■ Культурно-досуговый центр «ТУЛИЦА»
Тула, ул. Демидовская, 52 (КПУ ДК АК «Туламашзавод»), тел.: 39-46-06, 47-64-13. Вход свободный.
Ежедневно – танцбар «Осенний листопад», хиты российской эстрады.
Четверг, 19.30 – танцбар «На Демидовской», ретро-мелодии.
Пятница, 19.30 – танцбар «Тулица». «Еще не вечер», программа для тех, кому от 30 и старше.
Суббота, 19.30 – танцбар «Тулица», модные танцевальные мелодии, дискотека.

■ Кафе-бар «ПАРАДИЗ НА ОКТЯБРЬСКОЙ»
Тула, ул. Октябрьская, 99-а, тел. 34-38-02.
Режим работы: с 15.00 до 5.00.
Ежедневно «живая» музыка с 21.00 до 1.00. Поют А. Щеглов, О. Первененок, К. Мухин, Н. Шульдешов, Ю. Ногина, О. Мокверашвили, Г. Никишин.

■ Комплекс «МЁД»
Тула, ул. Чапаева, 51, тел. 42-24-54.
Режим работы: с 21.00 до 5.00.
Ежедневно – музыка, лучшие dj's, эротическое шоу «Пламя страсти».
С 16 по 22 ноября – неделя студента. Веселые шоу-программы.
16 ноября – «Суперстудент года».
17 ноября – «Суперстудентка года».
23, 24 ноября – восточная вечеринка «Сказки Шахерезады». Экзотик performens, go-go, belly dance.
Вход – 60 руб., до 23.00 – девушкам – бесплатно, **пятница** – 120 руб., **суббота** – 150 руб.

■ Клуб «СОКОЛ»
Щекино, ул. Советская, 27.
17 ноября - Shapito SS представляет trans-party «Private session».
С 22.00 до 9.00. Вход 250 рублей.

■ Комплекс «ВИКТОРИЯ»
Тула, пр. Ленина, 87, тел. 32-96-79.
Ежедневно с 20.00 до 24.00 – шоу-программа, поют звезды тульской эстрады. Вход – 50 руб., **пятница** и **суббота** – 100 руб.

■ Кафе-бар «НИКА+»
Тула, ул. Ложевая, 136, тел. 40-87-55.
Ежедневно с 12.00 до 3.00 – музыка на любой вкус. Вход свободный.

■ Комплекс «НОЧНОЙ ОХОТНИК»
Тульская обл., Ленинский р-н, пос. Молодежный, ул. Шоссейная, 18, тел.: 8-920-745-05-50, 8 (267) 9-87-12.
16 ноября, с 22.00 - лучшие диджеи, шоу-программа. С 5.00 до 10.00 – AFTERPARTY. Резидент Sega. Dj's Elvish, Seshel, A-Burn, erotic go-go. Вход – 200 руб.
17 ноября, с 22.00 – dj Яков. «Шансон приглашает». С 5.00 до 10.00 – AFTERPARTY. Резидент Sega. Dj's Салават, Elvish, Seshel, A-Burn, erotic go-go. Вход – 200 руб.
16, 17 ноября, с 22.00 до 5.00 – 2-й танцпол: «Prima Vera», эротик-шоу, dj Maxima, A-Burn. Вход – 300 руб.
24 ноября, 22.00 – пенная вечеринка «Кусочек лета в твоем сердце». Вход – 300 руб.

■ Ночное кафе-бар «НИКА»
Тула, ул. Кирова, 159, тел.: 40-87-55, 8-910-152-33-78, 8-905-623-85-59.
Ежедневно с 20.30 до 6.00 – дискотека, любимые хиты. С **воскресенья** по **четверг** вход свободный, **пятница**, **суббота** и **праздничные** дни – 70-100 руб.
Пятница, **суббота**, 20.30 до 6.00 – дискотека. Вход – 70 руб.

■ Клуб «ПРЕМЬЕР»
Тула, ул. Ф. Энгельса, 66, тел. 35-76-06.
16 ноября – танцплощадка СССР, играет группа «Фанты».

Под хиты dj Денвера усидеть на месте нельзя!

17 ноября – программа «Nightmix», танцшоу «Neo», dj's Айсберг, Денвер, С2Дент. Вход – 190/210/230 руб.

■ Бар «ЧИЛИ»
Тула, ул. Ф. Энгельса, 66, тел. 35-76-06.
15 ноября – «Jam Style», jazz.
17 ноября – «Stressor», neo-rockabilly. Вход – 190/250 руб.

■ Частный клуб «СТУДИЯ 49»
Тула, Красноармейский пр., 25, тел.: 36-75-15, 36-16-59.
Ежедневно, кроме **понедельника**, **вторника** и **среды** – с 22.00 до 6.00.
15 ноября, с 22.00 до 5.00 – проект «MixLife». Каждый **четверг** презентация нового релиза от BBC radio 1. Dj's: Antonio, Neket, Astra. Erotic group. Вход: девушкам – free, мальчикам – 100 руб.
16 ноября, с 22.00 до 5.00 – проект Live@formusic. Dj's: Antonio, Neket, Astra, Buzovkin. Go-Go. Вход: девушкам – free, мальчикам – 150 руб.
17 ноября, с 22.00 до 5.00 – вечеринка «Hot Cherry»: Antonio, Neket, Astra, Buzovkin. Go-Go, Dance perfomance-Flash. Вход: 150 руб, во всем красном – free!

■ Клуб «МЕТРО»
Щекино, ул. Победы, 16, тел. 8-487-51-51-322.
16 ноября – dj's Bellys, Reena, Stif, танцгруппа «Masta». Вход – 90 руб.
17 ноября – dj's Bellys, Reena, Stif, танцгруппа «Masta». Вход – 130 руб.
18 ноября – «Sax and ...» Саксофон, эротическое шоу. Вход – 50 руб.

■ Центр «СПАРТАК»
Тула, ул. Луначарского, 12, тел. 47-36-89.
Каждую **субботу** с 20.00 – дискотеки. Вход – 80 руб. **17 ноября**, 19.00 – День студента. Фестиваль студенческих рок-групп. Вход со студенческим билетом – 100 руб., без – 120 руб.

День рождения клуба прошел угарно – безумный танцевальный марафон на танцполах продолжался до семи утра следующего дня.

«КАЗАНОВЕ» – 13 ЛЕТ!

Сергей БИРЮК. Фото Юрия НЕЧАЕВА.

9 ноября танцклуб «Казанова» разменял свою первую по счету «чертову дюжину».

На дне рождения перед завсегдатаями клуба выступил легендарный диджей HUHUKIN. Мэтра поддержали, как могли, российские звездные диджеи Пилот и Шелест – специальные гости праздника. Весь вечер на сцене зажигали эпатажные фрики, а разогревали клабберов сексуальные go-go дивы из столицы. Весь цвет тульского бомонда в этот вечер был в клубе!

«Казанова» отблагодарила своих фанатов: клуб к своему дню рождения преобразился, засиял всеми красками. Кстати, в клубе открылась новая вместительная раздевалка.

НА ПРАВАХ РЕКЛАМЫ

НА ПРАВАХ РЕКЛАМЫ

CALL-ЦЕНТР «КОМКОР» ЗАПЛАТИТ ТУЛЯКАМ ЗА ОБУЧЕНИЕ

Прошедшей весной в Туле открылся Call-центр Группы компаний «Комкор», который готов предложить 1500 тулякам стабильную занятость в крупной московской компании.

На данный момент в компании работают уже более 400 сотрудников. И если вы ищете перспективную и интересную работу, то есть смысл именно сейчас попробовать свои силы в таком современном направлении, как предоставление услуг связи, TV и Интернета.

Кто-то из вас может засомневаться в своих силах и предположить, что эта работа не для него. И такое предположение окажется самым большим заблуждением.

В компании работает свой оснащенный учебный центр, где каждый из желающих устроиться на работу пройдет всестороннее обучение по своей будущей специальности. Обучение длится от одной до двух недель, и самое главное – за это время вы получите стипендию из расчета 8 тысяч рублей в месяц.

Нельзя не согласиться – это приятно. Учишься, совершенствуешь свои навыки, и за это тебе еще платят деньги. Более того, после обучения тут же последует ваше трудоустройство на интересную работу с практически московской заработной платой, начальная цифра которой – 10 тысяч рублей.

Такие удобные и современные рабочие места ждут энергичных специалистов в Call-центре группы компаний «Комкор».

Это не пустые слова, это перспективное предложение, которое делает каждому туляку Call-центр Группы компаний «Комкор».

В ноябре Call-центр объявляет новый набор сотрудников. Напомним, ранее приглашались кандидаты на должности менеджера по продажам и специалиста технического отдела. Это предложение еще актуально, так как рабочие места еще есть, поспешите!

Если раньше одним из требований к будущему сотруднику было наличие определенных навыков работы на компьютере и опыт работы в предлагаемой сфере деятельности, то сейчас подобные требования сведены к минимуму. От вас, прежде всего, требуется желание работать, идти вперед, расти в профессиональном и карьерном отношении.

Возможно, у многих сложился довольно странный стереотип работника Call-центра – серьезная женщина, которая сидит на телефоне, а рядом на столе лежат ручка и блокнот. Скорее всего, это навеял нам Голливуд.

На самом деле, Call-центр не обращает внимания на пол и возраст сотрудника. Предлагаемой вам работе может научиться и качественно ее выполнять абсолютно каждый. И поверьте, у вас не будет никакой ручки и блокнота, а только серьезное современное оборудование, работе на котором вас обучат, удобное рабочее место и комфортный рабочий график.

Что касается карьерного роста, то он начнется с момента вашего прихода на рабочее место. Это связано с тем, что бизнес Call-центра группы компаний «Комкор» не приемлет медлительности, он развивается и разрастается мощными темпами. Тот работник, который сможет идти в ногу со «скоростью» Call-центра, с не меньшей скоростью сможет продвинуться на другие, более высокие позиции. А это и более высокая заработная плата, и совершенно другие перспективы.

Согласитесь, чувствуя уверенность в своем завтрашнем дне, как-то легче и шире шагается по жизни. Тем более не за горами Новый год, и войти в 2008-й с новой, стабильной и перспективной работой, – это и есть первый шаг в свое благополучное будущее!

Приходите в Call-центр, заявите о себе, пройдите обучение, за которое вам заплатят реальные деньги, получите работу и стройте свое будущее.

Если вы сейчас ищете постоянную занятость, если вас заинтересовала эта работа, **звоните в Call-центр по телефону в Туле: 25-08-77.**

Или приходите каждый четверг в 16.00 на Рязанскую, 38 (здание бывшего таксопарка). Поднимитесь на третий этаж, и вы все увидите своими глазами.

Полина ПЕТРОВА.
Фото Натальи АНДРЕЕВОЙ.

НА ПРАВАХ РЕКЛАМЫ

ЛИДЕР РОЗНИЧНОЙ ТОРГОВЛИ ПРОВОДИТ НАБОР ПЕРСОНАЛА В УНИВЕРСАМ ПО АДРЕСУ:
СЕТЬ УНИВЕРСАМОВ КОПЕЙКА

ТОВАРОВЕД з/п от 12 000 рублей
муж., 20-35 лет, знание ПК
ПРОДАВЕЦ-КАССИР
з/п 7 800 рублей
жен., 20-45 лет
ГРУЗЧИК з/п 7 800 рублей
муж., 20-45 лет
УБОРЩИЦА з/п 5 800 рублей
жен.

г. Новомосковск
ул. Демкина, д. 7а
Телефоны:
(48762) 6-94-28
(4872) 36-83-27
Гражданство РФ

НА ПРАВАХ РЕКЛАМЫ

ЛИДЕР РОЗНИЧНОЙ ТОРГОВЛИ ПРОВОДИТ НАБОР ПЕРСОНАЛА В УНИВЕРСАМ ПО АДРЕСУ:
СЕТЬ УНИВЕРСАМОВ КОПЕЙКА

ТОВАРОВЕД з/п от 12 000 рублей
муж., 20-35 лет, знание ПК
ПРОДАВЕЦ-КАССИР
з/п 7 800 рублей
жен., 20-45 лет
ГРУЗЧИК з/п 7 800 рублей
муж., 20-45 лет
УБОРЩИЦА з/п 5 800 рублей
жен.

г. АЛЕКСИН,
ул. Героев Алексинцев, д. 5
Телефоны:
(4872) 36-83-27
(495) 777-12-89
(495) 777-12-88
Гражданство РФ

НА ПРАВАХ РЕКЛАМЫ

ЛИДЕР РОЗНИЧНОЙ ТОРГОВЛИ ПРОВОДИТ НАБОР ПЕРСОНАЛА В УНИВЕРСАМ ПО АДРЕСУ:
СЕТЬ УНИВЕРСАМОВ КОПЕЙКА

ТОВАРОВЕД з/п от 12 000 рублей
муж., 20-35 лет, знание ПК
ПРОДАВЕЦ-КАССИР
з/п 7 800 рублей
жен., 20-45 лет
ГРУЗЧИК з/п 7 800 рублей
муж., 20-45 лет
УБОРЩИЦА з/п 5 800 рублей
жен.

г. ЩЕКИНО
ул. Энергетиков, д. 15
Телефоны:
(48751) 4-45-93
(4872) 36-83-27
Гражданство РФ

НА ПРАВАХ РЕКЛАМЫ

ЦЕНТР ТЕЛЕКОМ
в центре связи

ВНИМАНИЮ ЖИТЕЛЕЙ ТУЛЫ И ОБЛАСТИ!

На основании приказа Министерства Информационных технологий и связи РФ от 17 ноября 2006 года №142 «Об утверждении и введении в действие Российской системы и плана нумерации» **с 15 декабря 2007 года** изменяется формат набора номеров при установлении внутризоновых, междугородных и международных соединений с помощью телефониста.

Существующие номера информационно-справочных и заказных служб 8-11, 8-12, 8-13, 8-14, 8-15, 8-18, 8-19 отменяются, а вводятся новые номера:

ПО ВНУТРИЗОНОВЫМ НАПРАВЛЕНИЯМ:
8-121 - заказ внутризонового соединения
8-141 - справка о кодах населенных пунктов Тульской области, тарифах, порядке набора номера

ПО МЕЖДУГОРОДНЫМ И МЕЖДУНАРОДНЫМ НАПРАВЛЕНИЯМ ПРИ ПРЕДВАРИТЕЛЬНОМ ВЫБОРЕ ОПЕРАТОРА СВЯЗИ:
8-181 - заказ междугородного соединения
8-191 - заказ международного соединения

ПО МЕЖДУГОРОДНЫМ И МЕЖДУНАРОДНЫМ НАПРАВЛЕНИЯМ ПРИ ВЫБОРЕ ОПЕРАТОРА СВЯЗИ ПРИ КАЖДОМ ВЫЗОВЕ:
8-55-181 - заказ междугородного соединения
8-10-191 - заказ международного соединения

Справки по телефону: 069, а также - в районных центрах продажи услуг.

Служба по связям с общественностью Тульского филиала ОАО «ЦентрТелеком»

ПРИКОЛИСЬ

ЗВОНКИ В СЛУЖБУ ПОДДЕРЖКИ ОПЕРАТОРОВ СОТОВОЙ СВЯЗИ

Абонент: – Алло, девушка, фу-фу, девушка, вы меня слышите, фу-фу?
Оператор: – Да, да, я вас слышу!
А: – Слышно, да, а то я, это, из чехла звоню.

• • •

А: – Нам тут принесли претензию от вашей компании, фамилия и паспортные данные совпадают, но мы не заключали с вами договор...
О: – Паспорт теряли?
А : – Да, терял.
О: – Вам нужно подъехать в один из трех центральных офисов, с собой взять справку об утере и паспорт.
А : – Паспорт взять новый или старый?

• • •

А: – Скажите, а я могу поменять телефонный номер с прямого на непрямой, через восьмерку?
О: – Да, конечно.
А: – А номер у меня при этом изменится?

• • •

А: – Скажите, пожалуйста, как проехать в ваш сервис-центр?
О: – А что у вас случилось?
А: – Вы знаете, у моей дочери есть кролик. Так вот он сожрал кнопки на моем аппарате!

ИМИТАЦИЯ ЛЮБВИ

Продолжение. Начало – в №45 (7 – 14 ноября)

Владимир П.

Владимир поступил в московский вуз, учился, вечерами подрабатывал и не забывал наставление отца – чтобы добиться успеха в жизни, не надо связывать себя семейными узами. Но однажды он встретил Настю...

ОСКОЛКИ

На такой счастливой волне мы прожили несколько лет. Окончили учебу, стали работать, жили в съемной квартире и были фантастически счастливы. Нам все давалось легко, может быть, именно эта легкость и погубила в конце концов наши отношения: мы оказались не готовы к тяжелым испытаниям. Однажды Настя сильно простудилась, но пыталась перенести болезнь «на ногах» и в результате заработала тяжелейшее воспаление почек.

Я не отходил от нее, когда она лежала в больнице, да и дома пытался окружить ее заботой. Но мне нужно было работать, и Настя часто оставалась дома одна, скучала, звонила мне по сто раз в день, отрывала от работы, я раздражался, она обижалась... За время болезни у нее сильно испортился характер: она ведь никогда не болела серьезно, и ее раздражало вынужденное безделье, необходимость принимать лекарства, соблюдать диету...

Когда она более-менее поправилась и почувствовала в себе силы вернуться к работе, оказалось, что ее место уже занято, и ей пришлось устроиться в другую фирму. Новая работа ей не понравилась – зарплата была ниже, коллектив не сразу принял ее, и Настя погрузилась в затяжную депрессию: брюзжала, закатывала истерики...

Возможно, чтобы возродить отношения, мне нужно было быть более терпеливым, но... я не находил в себе ни сил, ни желания что-то сохранять, мне казалось, что все решится само собой, но само собой ничего не решалось, а только рушилось.

Однажды Настя сказала, что нам нужно завести ребенка. В голове тут же всплыл давний разговор с отцом: я понял, что стою перед выбором – семья или карьера. На работе мои дела шли в гору, а вот с Настей жизнь не складывалась. Я не знал, как объяснить ей это, поэтому малодушно пробормотал что-то вроде того, что «еще не время, нужно встать на ноги». Когда разговор коснулся здоровья, Настя как с цепи сорвалась – стала кричать, что она не инвалид, что время идет, и ей уже 25 лет...

– Как ты думаешь таких, как я, гинекологи называют? Старородящая, вот как!

Настя сказала, что нам нужно завести ребенка – только тогда наша семья будет полноценной.

Я не придал этому разговору значения, но Настя после этого сильно обиделась и всячески показывала свою обиду – не разговаривала со мной, молча сидела, уставившись в телевизор или в книгу, открытую всегда на одной и той же странице.

ВСТРЕЧА

Вот в этот период я и встретил своего старого друга Мишку. После института наши пути разошлись, я ничего не слышал о нем, а тут вдруг встретил в супермаркете. Мишка был уже явно навеселе, как обычно, обнимал за плечи двух сногсшибательных красоток и, увидев меня, заорал на весь торговый зал:

– Вован, дружище!!! Как жизнь, как дела? – и, не слушая моих ответов, – а я себе тачанку новую купил, «Тойоту», красавицу узкоглазенькую, поехали с нами, сегодня гуляем!!!

Я представил себе необходимость вернуться домой, к вечно недовольной Насте, и беспечно махнул рукой:

– А, поехали!

Череда кабаков слилась в единую яркую полосу, мелькали какие-то лица, гремела музыка, а потом я проснулся в незнакомом доме, на незнакомой постели, а рядом похрапывала незнакомая блондинка. Вроде бы это она была вчера рядом с Мишкой? Или все-таки не она?

Тихонько, стараясь не разбудить спящую девушку, я выбрался из-под одеяла, оделся и попытался найти выход из квартиры.

МИШКА

На кухне сидел Мишка и задумчиво смотрел на стакан с мутноватой жидкостью.

– Ты куда? – заметил он мою попытку незаметно уйти. – А ну-ка иди сюда, я сейчас рассольчику организую, здоровье поправить. А то самогонки? У меня теща гонит – лучше всякого «Абсолюта».

– Теща? Ты что, женат? – удивился я. В голове мелькнула мысль – а вдруг та девица, что спала рядом со мной, – Мишкина жена, и я не только изменил Насте, но еще и предал друга?

– Конечно, женат, – самодовольно улыбнулся Мишка, – у меня есть все, что должно быть у настоящего мужика: дом в Сызрани построил, прямо на берегу Волги, деревья посадил – яблоневый сад, в этом году второй урожай соберем. Ух, какое варенье моя Верка делает – закачаешься, никто так не умеет, даже мамаша моя, а уж она-то...

– Дом, дерево, а дальше? – с усмешкой спросил я.

– А чего дальше-то? У меня и сын есть, я свою программу-минимум выполнил, теперь и помирать не страшно. Третий год уже сорванцу, а Верка опять беременная ходит, надеется, что девчонка родится. Только я ей сразу сказал – ты у меня одна любимая девчонка, никого больше не надо, нехай у Степки братан будет, все веселее.

– Одна любимая девчонка? А как же – Маришки, Иришки, Оленьки?

– Ну так это здесь, в Москве. Что же мне, расслабиться нельзя, удачную сделку отметить? Я ведь риэлтор, Вова, а это работа нервная, вредная, но... высокооплачиваемая.

– Черный риэлтор? – попытался пошутить я.

– Зеленый, Вова, зеленый, как вот этот змий, – вроде бы в шутку сказал Мишка, доставая бутылку самогона. Только глаза его оставались ледяными и серьезными.

Окончание следует.

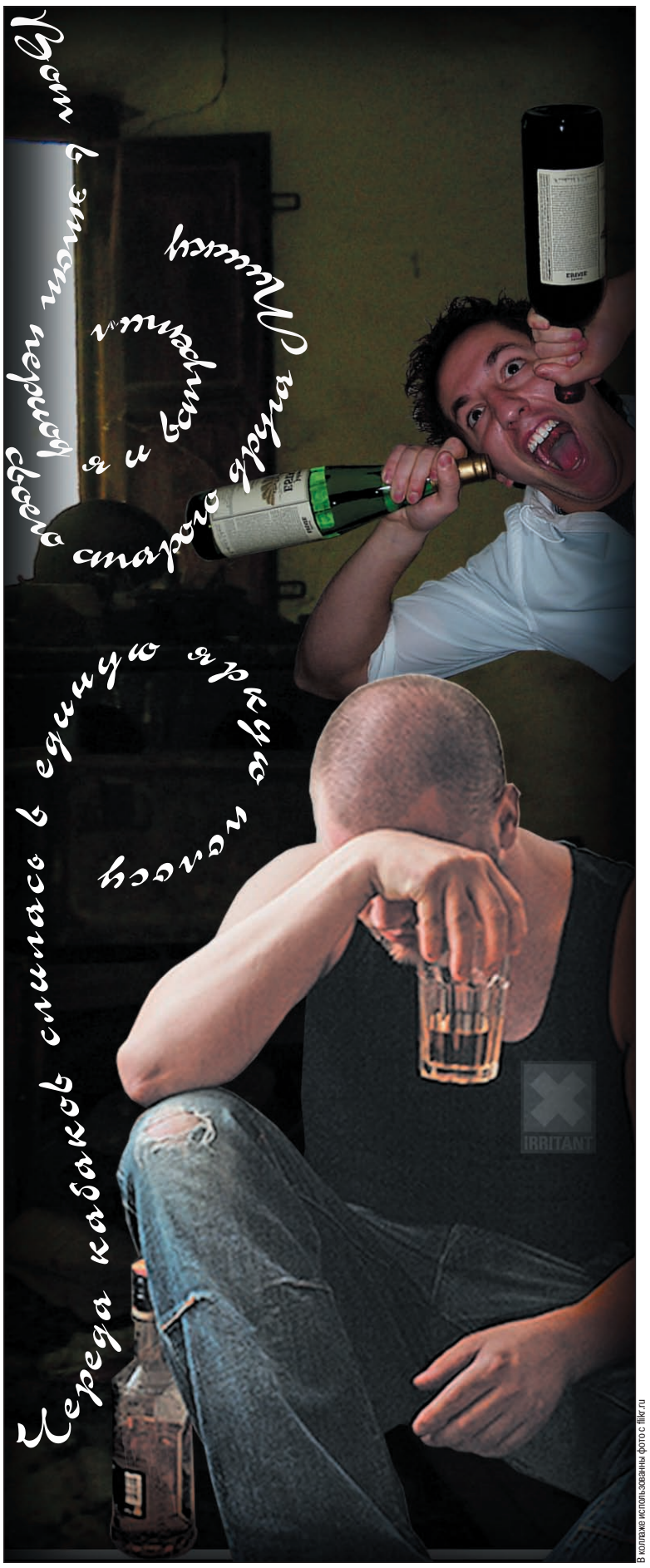

В коллаже использованы фото с 1ikr.ru

ПРЕДСКАЗАТЕЛЬНИЦА МАТУШКА ЗИНАИДА
Используя силу дарованную Богом, поможет избежать ошибок в будущем. Определяет судьбу, решает проблемы в семье, бизнесе, снимает все виды порчи. Принимает во время поста.
По фото расскажет о пропавших людях.
Приходите по адресу: Тула, ул. Агеева, 33 (2-эт. дом). Проезд трамв. №5 и 12 до ост "Ул. Тимирязева".
Звонить с 10.00 до 21.00 по тел. 33-25-64.
Диплом 2 степени Межд. центра эксперим. парапсихологии «Храм бессмертия» сер. АБ №97-Т от 29.10.91 г. Уд-ние № 6720 от 24.02.91 г., выд. Научно-методическим центром нетрадиционных методов оздоровления «Джуна».
НА ПРАВАХ РЕКЛАМЫ

MySLO.ru > Газета «Слобода» > > Моя история
Оценить статью
Добавить комментарий

ПРОЧИТАНО НА MySLO.ru

ВЗАИМНОЕ ДОВЕРИЕ

Рыжуха: Представьте, что вся ваша жизнь фиксируется видеофильмом – все, что с вами происходит или происходило, все ваши чувства и мысли, в том числе и друг о друге. Согласны ли вы показать свой фильм своему/своей мужчине/женщине? Весь? Хотите ли посмотреть его/ее фильм? Весь? Насколько, вы считаете, партнеры должны быть открыты и искренни друг с другом? От чего это зависит?

Потерянный ангел: Рыжух, ну ты загнула. На три твоих вопроса отвечаю по порядку: 1) Такой фильм любимой не показал бы. Ибо то, что было до нее, то было до нее. Зачем в этом копаться? Я уж не говорю про начало фильма, в котором обос...ные пеленки и т.п. А вот тот период на пленке, когда мы уже вместе... Я перед любимым человеком абсолютно чист в мыслях и поступках. Показал бы, если бы попросила. Но только взамен просмотра ее такой же пленки. Это чтобы мне не было обидно за те моменты пленки, когда я, допустим, в туалете. Пусть тоже покрасуется.

Ты не согласен? Тебе есть что сказать? Присоединяйся к обсуждению на MySLO.ru > Форум > Общие > Он и она > Взаимное доверие.

ДРУЗЬЯ! Рассказать на страницах «Слободы» свою историю может каждый из вас. Пишите и присылайте письма с пометкой «Моя история» по адресу: 300026, Тула, а/я 1431; на info@sloboda.tula.ru. Хотите, чтобы ваше творение прочитали знакомые, сослуживцы, родные даже в других городах и странах? Заходите на MySLO.ru > Форум > Тематические форумы > Творческая мастерская или Избачитальня. И вы прославитесь на весь мир!

Мои любимые мужчины, неужели вы подумали, что я, рассказав про ваши измены (см. «Слободу» №44 от 31 октября), обойду стороной женские? Настало время поговорить и о дамских адюльтерах, – вы же не хотите делить свою «половинку» на троих? Поговорим об этом! С любовью, ваша Ева Адамс.

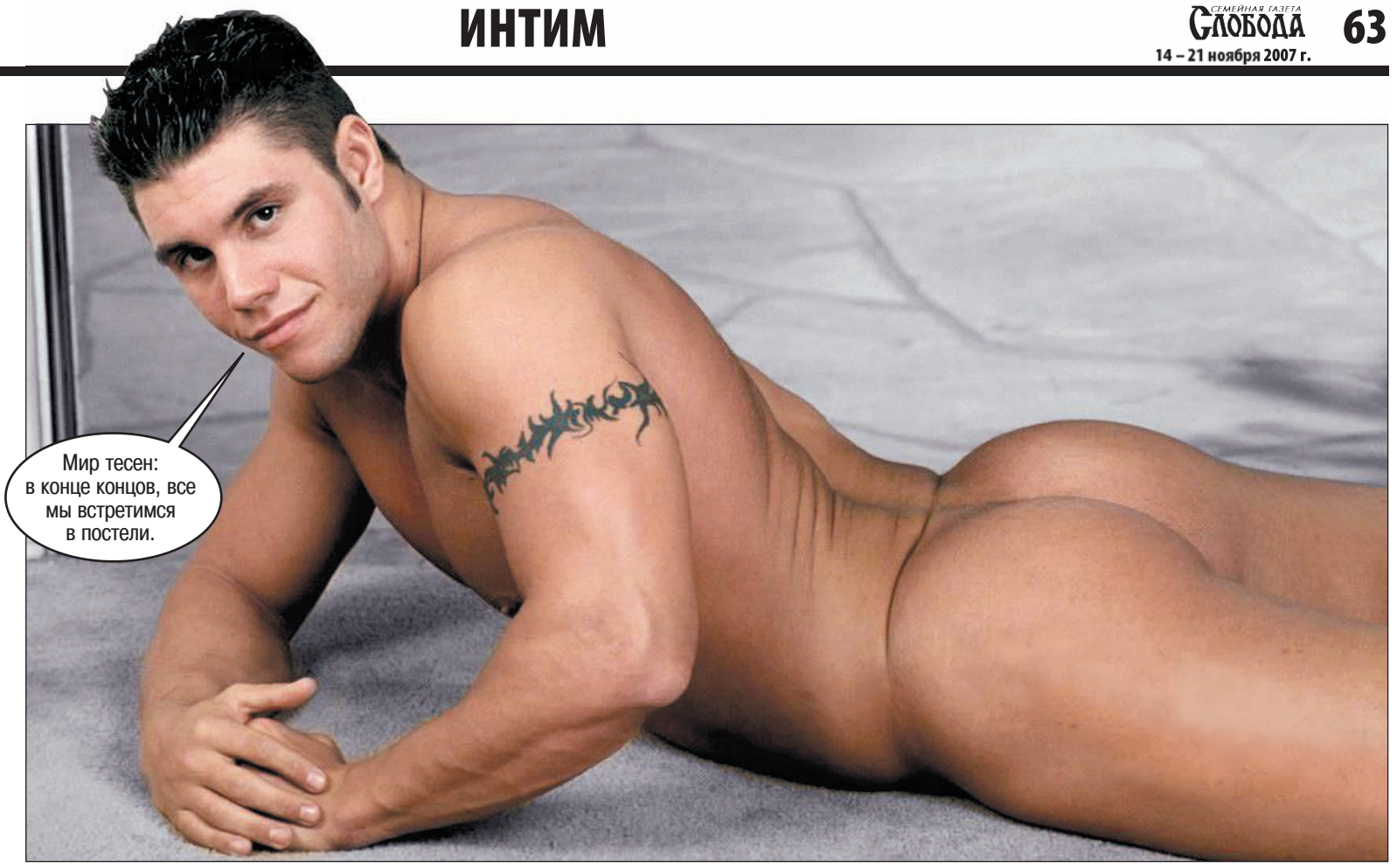

УЗНАЙ ОБ ИЗМЕНЕ ПЕРВЫМ!

ПОЧЕМУ МЫ ИЗМЕНЯЕМ СВОИМ МАЧО?

На Востоке говорят: «Не было бы повода, места и времени, и женщина осталась бы невинной». Причина измены коренится в женщинах, а вот повод дает муж, и это действует как спусковой механизм.

Всех поводов для измены, конечно, не перечислишь, но основные я обозначу:

НЕДОСТОЙНЫЙ ПАРТНЕР. Против природы не попрешь, и женщине всегда свойственно искать лучшее. И здесь не только секс имеется в виду, а все, чем мужчина должен обеспечить семью. Помешать выполнить все необходимое может только война, больная свекровь и работа.

СТРЕМЛЕНИЕ К НОВИЗНЕ. Тоже природа «виновата». Мужчины, старайтесь нас чаще удивлять, и мы будем верны вам всю жизнь!

МЕСТЬ. Неважно, за что мы мстим, но как средство мести часто выбираем другого мужчину.

ПРОТЕСТ ПРОТИВ НЕРАВЕНСТВА ПОЛОВ. Причина стара как мир: не в силах добиться успеха в жизни, мужчина ведет себя как последний сноб в отношениях с женщиной.

ОТВРАТИТЕЛЬНЫЕ ПРИВЫЧКИ и неискоренимые мании: пьянство, наркотики, пристрастие к игре и коллекционирование. В последние годы в этом списке курильщики и экстремалы.

НЕЛЮБОВЬ К НАШИМ ДЕТЯМ (в том числе и от других браков) является покушением на материнский инстинкт и карается «высшей мерой» – изменой.

ПЛОХАЯ РЕПУТАЦИЯ МУЖА СРЕДИ НАШИХ ПОДРУГ. Мужчинам этого не понять, но, поверьте, для нас, женщин, это очень важно.

КАК РАСПОЗНАТЬ ИЗМЕННИЦУ

Мужики, крепитесь: по данным статистики, около 40% женщин хотя бы раз в жизни изменяли своим мужьям, а каждая четвертая жена изменяет постоянно. Так что посмотрим правде в глаза: женский «левак» ничуть не реже мужского.

Вот как женская измена выглядит со стороны:

- Жена начинает усиленно заниматься своей внешностью: тщательно подбирает одежду, в парикмахерскую по три раза на неделе бегает, записалась в фитнес-клуб...
- Она не обсуждает с тобой интимные проблемы, уходит в себя, предложение заняться сексом принимает без энтузиазма.
- Она больше не делится с тобой своими тревогами и волнениями.
- Потеряла интерес к семье, больше не встречает тебя на пороге, частенько «уходит погулять с подругой» (предложи составить ей компанию – и все поймешь!).
- Стала вдруг спокойной, перестала спорить и делать тебе замечания. Если твои разбросанные носки больше не вызывают ее гнева, – это редко заканчивается чем-то хорошим.
- Она стала больше общаться по телефону и «электронке». В твоем присутствии переходит на шепот или уходит в другую комнату.
- Постоянно опаздывает, а раньше никогда не приходила поздно.

Переварили? Тогда уясните и еще одно: если женщина изменяет, значит, ее муж ей что-то недодает!

ТОЛЬКО ЦИФРЫ

80% изменниц делают это по любви.

25% женщин изменяют мужьям в своих фантазиях.

13% изменивших жен не испытывают угрызений совести.

31,3% женщин изменяют мужьям по месту работы,

34% – на отдыхе,

2,6% – в командировках,

10% – с соседом,

4,7% – в случайных местах.

ПРОЧИТАНО НА MySLO.ru

МУЖЧИНЫ – СЛАБЫЙ ПОЛ

Carolinka:
Почему как что плохое, так женщина виновата? А это удел слабых – сваливать вину на другого, вместо того чтоб ее признать самому. А мужчины у нас, как известно, – слабый пол.

Fialka-z78:
Если женщина изменяет, то виноват в этом мужчина: когда он боготворит тебя, на другого даже не взглянешь!

Ты не согласен? Заходи на MySLO.ru > Форум > Общие > Он и она > Измена.

КОММЕНТАРИЙ СПЕЦИАЛИСТА

САМ ВИНОВАТ?

Вера СЕВОСТЬЯНОВА, сексолог:

Вера СЕВОСТЬЯНОВА.

– Женская измена – это оплошность мужчины. Как бы обидно для сильного пола это ни звучало. Любящая женщина, которую полностью устраивает муж (и в постели, и материально), не изменит! Изменой женщина компенсирует негатив, который получает от мужа. Женщине не свойственно довольствоваться малым, ей нужен весь «набор»: любовь, хороший секс и материальное благополучие. Вот к этому и надо стремиться мужьям. Что делать, если вы обнаружили измену? Посмотрите на ситуацию терпимо. Помните, никто не вступает во внебрачные отношения, чтобы обидеть или унизить свою вторую половинку!

НА ПРАВАХ РЕКЛАМЫ
магазин для взрослых
ООО ДИЗАЙР И К
ИНТИМ
Ул. Октябрьская, 3-б;
ул. Каминского, 11/35;
пр. Ленина, 108, тел. 35-75-58;
Ул. Ложевая, 125

MySLO.ru > Газета «Слобода» > > Интим
Оценить статью | Добавить комментарий

ДРУЗЬЯ!
Все, что вы хотите знать о сексе, можете спросить у меня. Жду ваших вопросов и горячих посланий на e-mail:evaadams @sloboda.tula.ru.

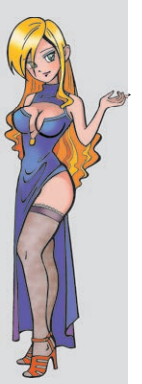

Ведущая рубрики Ева АДАМС.

ОТВЕТЫ (№45):

СУДОКУ

**

2	5	9	1	4	6	3	8	7
1	6	7	3	8	2	4	9	5
4	3	8	5	7	9	1	6	2
3	9	5	2	1	8	7	4	6
7	1	2	6	9	4	5	3	8
8	4	6	7	3	5	2	1	9
5	2	1	8	6	3	9	7	4
6	7	4	9	2	1	8	5	3
9	8	3	4	5	7	6	2	1

***

4	5	9	2	3	8	1	7	6
1	8	6	4	5	7	2	3	9
3	7	2	1	6	9	5	4	8
2	9	8	7	4	5	6	1	3
6	1	5	8	9	3	7	2	4
7	4	3	6	1	2	9	8	5
9	6	1	3	2	4	8	5	7
5	3	7	9	8	1	4	6	2
8	2	4	5	7	6	3	9	1

****

3	8	4	1	9	6	5	7	2
1	9	6	2	7	5	3	4	8
2	5	7	3	4	8	1	6	9
8	4	9	6	1	2	7	3	5
6	1	2	7	5	3	8	9	4
7	3	5	9	8	4	2	1	6
4	7	1	8	2	9	6	5	3
5	6	8	4	3	7	9	2	1
9	2	3	5	6	1	4	8	7

*****

8	3	2	1	9	5	4	7	6
4	7	6	8	2	3	1	5	9
1	5	9	4	7	6	2	8	3
2	1	5	3	6	9	8	4	7
3	6	4	7	8	2	9	1	5
7	9	8	5	4	1	6	3	2
5	2	1	9	3	4	7	6	8
6	4	7	2	5	8	3	9	1
9	8	3	6	1	7	5	2	4

КРОССВОРД.

По горизонтали: 1. Гватемала. 4. Кюи. 6. Писк. 8. Кио. 9. Корова. 10. Литр. 11. Кода. 12. Иглу. 13. Бриз. 17. Ленин. 19. Сена. 21. Салями. 26. Азимут. 27. Капрал. 33. Триада. 34. Юкка. 35. Аккра. 36. Арал. 38. Альт. 40. Кито. 42. Яков. 43. Ереван. 44. Ном. 45. Найк. 46. Ода. 47. Бангладеш.

По вертикали: 1. Голуб. 2. Тир. 3. Акр. 4. Колонна. 5. Икра. 6. Пари. 7. Кобура. 14. Родник. 15. Засада. 16. Плитка. 18. Нектар. 19. Салака. 20. Никита. 22. Аз. 23. Ли. 24. Ям. 25. Му. 28. Ар. 29. Пи. 30. Ра. 31. Ад. 32. Скотина. 34. Юкатан. 37. Лаваш. 39. Трек. 40. Кино. 41. Ямб. 42. Ява.

КРОССВОРД

ПО ГОРИЗОНТАЛИ: **1.** Столица Кубы. **3.** Завершающая часть художественного произведения. **6.** Ушел от всех, кроме лисы. **10.** Город из романа Салтыкова-Щедрина «История одного города». **12.** Приток Рейна. **13.** Длиннохвостый попугай. **14.** Фото 3. **15.** Старинная монета, появившаяся в Венеции. **16.** Фото 2. **19.** Правда, действительность. **21.** Петербург славится разводными. **23.** Млекопитающее семейства кошачьих. **25.** Темп в музыке. **28.** Заболевание, уничтожившее в средние века большую часть человечества. **31.** Химический сосуд. **32.** Сторона прямоугольного треугольника. **33.** Настенный светильник. **34.** Административно-территориальная единица Греции. **35.** Католический храм. **38.** Драгоценный камень. **39.** Совокупность неровностей суши, дна океанов и морей. **40.** Парусный корабль.

ПО ВЕРТИКАЛИ: **1.** Фото 1. **2.** Родина Марадоны. **3.** Крупная австралийская птица. **4.** Гнет, неволя. **5.** Пионер-трубач. **6.** Несколько судов, идущих одно за другим. **7.** Непарнокопытное животное. **8.** Архитектурное направление в искусстве. **9.** Коллегиальный выборный руководящий орган в политических партиях. **11.** Краевой центр на Дальнем Востоке. **17.** … - баты. **18.** Хвойное дерево. **20.** Группа островов, расположенных близко друг от друга и имеющих сходное происхождение. **21.** Фото 4. Имя. **22.** Молочный продукт. **23.** Двигатель торговли. **24.** Небольшой поселок, деревня. **26.** Руководство факультета. **27.** Областной центр на Украине. **29.** Идеальная магистраль. **30.** Один из видов классического театра в Японии. **36.** Река в Сибири. **37.** Острое инфекционное заболевание.

ЯПОНСКИЙ КРОССВОРД

В ЯПОНСКИХ кроссвордах зашифрованы изображения (картинки). Задача – **РАСШИФРОВАТЬ КАРТИНКУ ПО ЧИСЛАМ,** которые расположены слева и сверху от пустого поля, где должна быть восстановлена картинка.

Числа показывают, сколько в каждом ряду (строке) должно быть закрашено групп клеток и сколько в каждой группе клеток.

Например, набор чисел 3, 3, 2, написанный слева от строки, означает, что в данной строке будет три сплошные группы закрашенных черных клеток: первая и вторая – из трех клеток и третья – из двух.

По условиям головоломки группы должны быть разделены по меньшей мере одной пустой клеткой. Расположение закрашенных клеток внутри строки (столбца) не привязано к краям строк (столбцов).

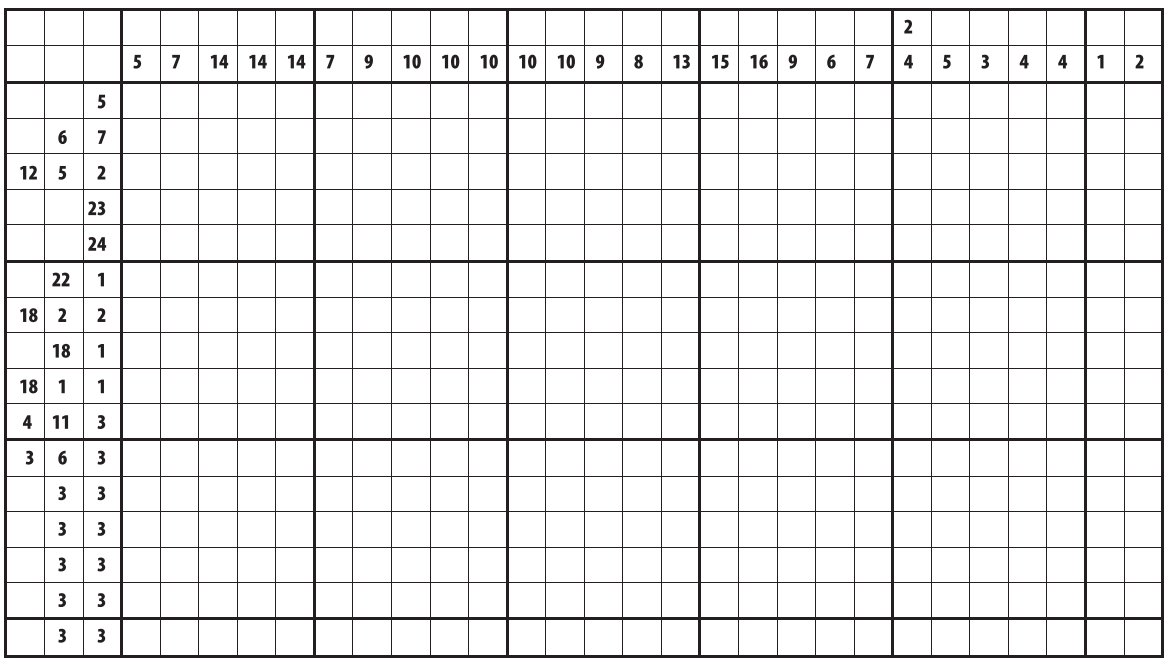

ВЕСЕЛАЯ ДЕСЯТКА

Продолжается конкурс на самый забойный анекдот! Стать его участником проще простого – надо прислать анекдот по адресу: 300026, Тула, а/я 1431 или на e-mail: glint@sloboda.tula.ru. Приз – 300 руб. + публикация в «Веселой десятке». Итоги тура мы подведем 28 ноября 2007 г. Поехали?

● – Ты где был?
– На кладбище.
– Что, кто–то умер?
– Ты не поверишь: там все умерли!!!
(Лилия Колесникова, Тула)

● **Подготовив на выброс коробки со старым хламом, не рассматривайте их содержимое, иначе выкидывать будет нечего.**
(Владимир Голубев, Алексин)

● – Дорогой, наша домработница говорит, что она беременна!
– Наверняка врет! Нет такого врача, который бы определил это на третий день!
(Николай Березюк, Тула)

● **Разговаривают два приятеля:**
– Женщины за рулем совсем обнаглели. Представляешь, еду, а одна в соседней машине на ходу губы красит! Я от такой наглости чуть бритву в кофе не уронил!
(Наталья Зыбунова, Ефремов)

● – Сынок, у нас с мамой для тебя сюрприз! Весной у тебя будет братик!!!
– Опять этого дурака из тюрьмы выпускают...
(Сергей Соболевский, Тула)

● **– Уурмасс, уу теппя на щеке коммар!**
Урмас медленно хлопает себя по щеке.
– Та нетт, с трукой старраны…
Урмас засовывает руку в рот и хлопает изнутри.
(Сергей Захаренко, Белев)

● – Мне нужен ватман...
– Ватман в отпуске.
– Вы не поняли, мне для кульмана...
– Кульман в командировке.
– Да нет, я – дизайнер...
– Вижу, что не Иванов!
(Алексей Сучатов, Тула)

● **В России вводят четвертый цвет светофора – очень красный свет. Он обозначает «все-таки стоп».**
(Руслан Шмерев, Тула)

● В магазине:
– Дайте же, наконец, спички!!!
– Не орите, я не глухая. Вам с фильтром или без?
(Василий Аксененко, Тула)

● **– У Вас есть рекомендации с прежнего места работы?**
– Да, мне там порекомендовали поискать другую работу.
(Игорь Косов, Тула)

ДОРОГИЕ ЧИТАТЕЛИ! Пишите разборчивее, чтобы избежать неточностей при публикации.

Оценить анекдот
Добавить анекдот на MySLO.ru

РАЗЫГРЫВАЕТСЯ НОУТБУК!

НЕ УПУСТИТЕ СВОЙ ШАНС! До середины декабря мы опубликуем 15 лотерейных билетов. Публикуемые билеты необходимо вырезать строго по контуру и сохранить до объявления играющего номера (то есть до 19 декабря 2007 года). После этого следует заполнить купон с играющим номером и прислать его в редакцию. Победитель будет определен с помощью лототрона. О результатах мы сообщим в газете. Приз можно будет получить в редакции.

СДЕЛАЙТЕ СЕБЕ ПРЕКРАСНЫЙ ПОДАРОК!

ПРИМЕЧАНИЕ. В соответствии с Российским законодательством подоходный налог со стоимости выигрыша выплачивает победитель.

Близкие люди всегда

ПАРОЛЬ: 1 2 3 4 5 6 7 8 9 10 11 12 13 14 15 16 17

683-й тираж

1 ТУР: 46, 81, 4, 47, 25, 55, 77

2 ТУР: 1, 41, 69, 57, 29, 67, 72, 48, 78, 12, 66, 22, 79, 58, 14, 70, 36, 10, 85, 60, 35, 56, 65, 87, 24, 64, 61, 40, 49, 11, 42, 71, 23, 84, 30, 80, 88, 83

3 ТУР: 32, 17, 75, 38, 31, 37, 54, 3, 20, 86, 26, 52, 33, 43, 63, 76, 21, 34, 5, 15, 27

4-22 ТУРЫ: 73, 59, 18, 90, 62, 68, 13, 53, 51, 6, 16, 45, 44, 2, 7, 89, 9, 39, 8

НЕВЫПАВШИЕ НОМЕРА: 19, 28, 50, 74, 82.

373-й тираж

ЛИНИЯ: 69, 11, 47, 51, 5, 73, 22, 6, 88, 74, 52, 54, 48, 25

ДЖЕК-ПОТ: 85, 77, 38, 29, 34, 59, 79, 53, 10, 35, 63, 86, 9, 84, 36, 71, 23, 16

БИНГО 1: 70, 40, 56, 21, 65, 61, 28, 57, 44, 32, 66, 33

БИНГО 2: 58, 14, 68, 24, 81, 18, 42, 37, 89, 27, 78, 2, 17, 15, 26, 20, 50, 90, 49, 12

БИНГО 3: 39, 83, 4, 13, 76, 43, 19, 67, 80, 46, 31

ПРЕМИАЛЬНЫЕ: 41, 55, 62, 8, 87, 7, 60, 82, 72, 45, 75, 64, 3

НЕВЫПАВШИЕ НОМЕРА: 1, 30.

484-й тираж

1 ТУР: 50, 32, 30, 2, 40, 19

2 ТУР: 28, 22, 45, 10, 61, 65, 27, 49, 90, 36, 76, 66, 80, 56, 7, 48, 18, 43, 55, 42, 35, 52, 31, 72, 54, 74, 82, 12, 51, 39, 81, 37, 8

3 ТУР: 85, 62, 64, 15, 38, 23, 84, 14, 73, 25, 78, 34, 71, 75, 33, 58, 11, 21, 60, 46, 13, 9, 88, 5

4-25 ТУРЫ: 29, 83, 20, 47, 24, 59, 69, 57, 79, 44, 1, 86, 87, 68, 26, 6, 4, 77, 67, 53, 63, 70, 41, 16

НЕВЫПАВШИЕ НОМЕРА: 3, 17, 89

Ответы на сканворд (№45)

ПАРОЛЬ: «Получить должность сложнее, чем удержаться на ней».

ТУРИСТИЧЕСКАЯ ФИРМА БРИГАНТИНА
Новый год и Рождество:
Прага от 15000 р. *
Будапешт от 16000 р. *
С.-Петербург от 4500 р. *
Горнолыжные курорты * от Карпат до Альп
Экзотика, Шри-Ланка, Таиланд, Египет, Куба, Доминикана, ОАЭ и другие.
(4872) 33-40-10
ПОДБЕРЕМ ОТДЫХ ОТ БЮДЖЕТНОГО ДО ЭЛИТНОГО!
Тула, пр. Ленина, 102-в, оф. 18, т./ф. 33-40-10,
т: 8-910-943-74-91, 8-905-629-70-51.
e-mail:brigantina@tula.net
Лиц. ТД 016027615 выд. фед. аг. по тур. от 15.03.05 г.
НА ПРАВАХ РЕКЛАМЫ

МиК с 1994 г. МЕЖРЕГИОН КУРОРТ
Корпоративный отдых, проведение семинаров:
БУНЫРЕВО, ВЕЛЕГОЖ
(номера с уд., питание, банкеты, сауна)
Парк-отель "Грин Хаус", б/о "Октава", проф. "Буныревский", б/о "Энергетик", п/о "Груманит", п/о "Премьера"
36-77-47
Встреча Нового 2008 года!
ЗАМОРСКИЕ СТРАНЫ: ЕГИПЕТ, ОАЭ, Турция, Гоа, Таиланд, Куба
АВТОБУСОМ по ЕВРОПЕ и АВИАТУРЫ: Чехия, Франция, Испания, Скандинавия, Италия, Германия, Норвежские фьорды
САНАТОРИИ: Кавказские Минводы
Тула, ул. Каминского, 21, оф. 201.
Тел.: 36-77-47, 8-906-539-75-83.
Лиц. ТД 940022092 выд. ком. по тур. адм. Т0
НА ПРАВАХ РЕКЛАМЫ

Официальный представитель Гагрского бюро путешествий и экскурсий
туристическое агентство А-тур
www.PUTEVKA.org
Новый год в Абхазии
от Гагры до Сухума
Заезды: 28, 29, 30 и 31 декабря (5, 6, 7, 8 и 9 дней), новогодний банкет
Праздничные автобусные туры
С.-Петербург+Карелия
Новый год 6 дн./5 н., Рождество 5 дн./4 н.
Санатории и пансионаты России без посредников
Тел. 43-86-10
Тула, ул. Металлургов, 83-а, оф. 204
Лиц. ТД 016028348
НА ПРАВАХ РЕКЛАМЫ

Гранд Тур
Представительство в Туле
Туристическое агентство ЛОТОС
ОТДЫХ в России и за рубежом
Египет, Индия, ОАЭ, Испания...
Автобусные туры по Европе
С.-Петербург
Предъявителю купона СКИДКА 5% на заграничные туры
Тула, пр-т Ленина, 102, корп. 4, оф. 200
тел./ф. 35-88-98.
РЕКЛАМА
НА ПРАВАХ РЕКЛАМЫ

туристическое агентство
РАЙСКИЙ ОТДЫХ
Тула, Красноармейский пр., 7, оф. 822
т. 200-177
Отметьте Новый год в Раю !
Египет
Индия
Таиланд
Мальдивы
Сейшелы
Вьетнам
Китай
Куба
ОАЭ
Новый год: Санкт-Петербург Европа
5% скидка на все туры
НА ПРАВАХ РЕКЛАМЫ

ГДЕ ВСТРЕТИТЬ

Продолжение. Начало в №45 от 7 ноября.

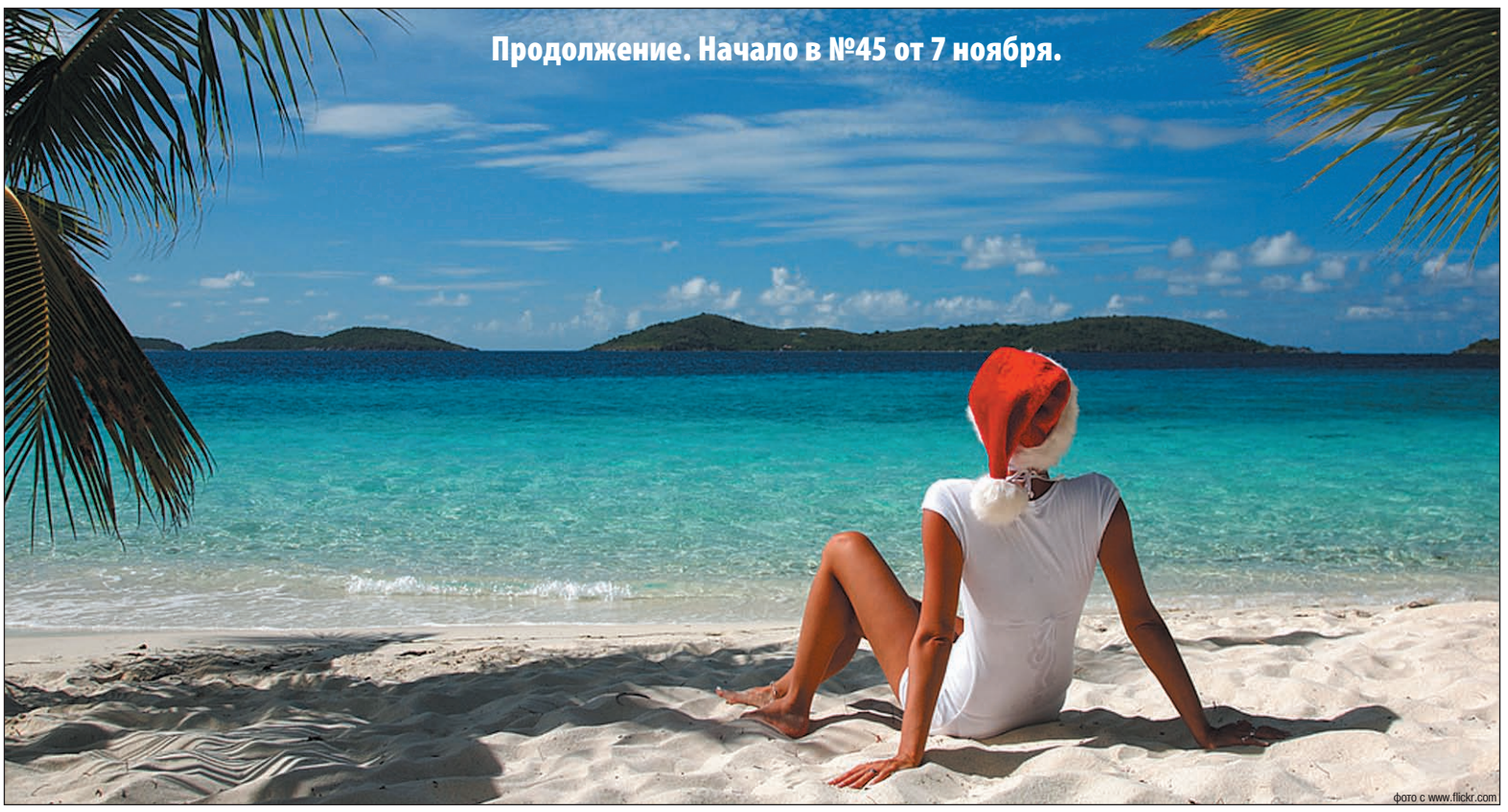
фото с www.flickr.com

На песчаном пляже вас не встретят Дед Мороз со Снегурочкой, зато вместо елки вы найдете подарок под пальмой!

Друзья, мы хотим, чтобы ваш Новый год был ярким, веселым и по-настоящему сказочным. Так что читайте и выбирайте предложение для себя!

ИЗ ЗИМЫ В ЛЕТО

Если у вас есть **1000-1500 евро**, несколько свободных дней новогодних каникул, желание на время забыть о снеге, шапках и шубах и «погреть косточки» на пляже, это предложение для вас.

В декабре-январе тепло и комфортно вам будет в Египте, Объединенных Арабских Эмиратах, Омане, Таиланде, на Мальдивах.

Вообще новогодние туры в жаркие страны организовываются в обычном режиме: авиаперелет, трансфер до отеля и обратно, проживание в отеле выбранной категории, питание по системе «все включено», либо полупансион, медицинская страховка. Только к стандартному пакету добавляется цена праздничного ужина (80-100 у.е. на человека). В праздничные дни обслуживающий персонал отеля, и особенно команда массовиков-затейников (в отелях, где есть анимация) работает в усиленном режиме, чтобы гости не заскучали.

И не забудьте, что на Новый год вы должны выглядеть отлично, так что помимо купальника и сланцев положите в чемодан вечернее платье и туфли (для дам), костюмы, галстук, рубашку и ботинки (для джентльменов). Во всех отелях на Новый год действует дресс-код, так что без соответствующего «прикида» на праздник вас могут не пустить.

Кстати, улетая зимой на море, учитывайте разницу температур. Допустим, в Туле будет минус пять, а в стране, куда вы прилетите, плюс 30. Так что перед полетом проконсультируйтесь со своим лечащим врачом. Ну а если вы собрались в «жаркое» путешествие с маленьким ребенком, обязательно предварительно пообщайтесь с педиатром. Возможно, врач посоветует вам захватить с собой аптечку с необходимыми препаратами или посоветует вовсе отказаться от путешествия.

фото с www.flickr.com

За окном мороз, а в коттедже базы отдыха горит камин, играет веселая музыка, там по-новогоднему тепло и уютно.

А НАС И ЗДЕСЬ НЕПЛОХО КОРМЯТ

Не хотите улетать за тридевять земель? Оторваться по полной можно и недалеко от дома. Тульские, московские и калужские профилактории, санатории и базы отдыха предлагают разнообразные варианты программ встречи Нового года.

Новый год и Рождество!
Бронируйте заранее!
Пляжный отдых
С.-Петербург
Туры по Европе
Киев
"Золотое Кольцо"
Заказ автобусов
Бриз
Тула, Пр. Ленина, 21, оф. 7,
тел.: 36-76-49, 36-34-38, 36-15-15.
НА ПРАВАХ РЕКЛАМЫ

Таисс ТУР туристическая фирма
"ГОРЯЩИЕ" ТУРЫ
Египет
Таиланд
ОАЭ
ВСТРЕЧА НОВОГО 2008 ГОДА
Санаторно-курортный отдых в России и за рубежом
Тула, ул. Халтурина (ТД "Свой"), 3-й эт., оф. 315.
20-88-93, 8-903-658-95-42, 8-903-036-06-95
НА ПРАВАХ РЕКЛАМЫ

Туристическая фирма ONIX
Ул. Ф. Энгельса, 147-а
ПБОЮЛ Черняк О. В. Лиц. ТД-0007810 выд. ком. по тур. адм. ТО
ТУРИСТИЧЕСКАЯ ФИРМА МОНДО ТУРС
35-82-60, 35-82-90, 35-82-33
Впечатления остаются на всю жизнь!
НА ПРАВАХ РЕКЛАМЫ

НОВЫЙ ГОД

фото с www.flickr.com

Для романтичных и экстремальных натур Парижский Диснейленд приготовил множество сюрпризов.

Свои двери готовы распахнуть профилактории, санатории и базы отдыха в Буныреве и Велегоже, отели и лечебно-оздоровительные комплексы в Щекинском районе Тульской области, Подмосковье и Калужской области.

Обычно новогодние заезды начинаются 29, 30 или 31 декабря. Отправка домой – 2 или 3 января. Примерная цена тура **от 6000 до 21-000 руб./чел.** Цена зависит от условий проживания (деревянный или кирпичный коттедж, одно-, двух- или трехместный номер, удобства в номере или на этаже и т.д.), питания и прочих благ.

В стандартный пакет тура входит проживание в номере выбранной категории, питание (полностью или частично), праздничный банкетный стол, развлекательная программа с Дедом Морозом и Снегурочкой, конкурсы, дискотека, игры на свежем воздухе.

Скучать вам не придется! Многие базы отдыха устраивают своим гостям театрализованные вечеринки. Например, 1 января начнется для вас с завтрака «Утреннее похмелье», днем вас будет ждать обед «За столом с Дедом Морозом», а вечером «Снежные войны» – веселое состязание с вручением призов. Здесь уже все зависит только от фантазии организаторов.

Дополнительно оплачиваются: прокат спортинвентаря (снегоходы, квадроциклы), сауна, тренажерный зал и т.д.

В ЕВРОПУ!

Вариантов экскурсионных 5-6-дневных туров по Европе множество: Чехия, Франция, Скандинавия, Финляндия, Хорватия, Италия, Швеция и т.д.

Тур стоит примерно **800-1000 евро** (возможен авиаперелет и проезд ж/д), в некоторых предложениях в эту сумму уже входит новогодний ужин со спиртными напитками. По своему желанию вы можете самостоятельно заказать столик в ресторане. Но рассчитывать на это не стоит – обычно все места в приличных заведениях бывают заняты на несколько дней вперед (до Рождества уж точно!).

После двенадцати ночи в крупных европейских городах люди выходят на улицу. Красота там необычайная: везде чисто, светло от иллюминаций, все украшено фонариками и игрушками, люди дарят друг другу подарки, в небе – фейерверк... В Европе на Новый год бывает очень весело, хотя для этих стран праздник не является самым значимым – Рождество здесь отмечается более торжественно.

Именно в этот период в магазинах Европы начинаются распродажи – то, что так любят российские женщины. Так что из поездки вы можете вернуться не только с хорошим настроением, но и с обновленным гардеробом.

Кстати, парадокс ситуации состоит в том, что цены на все заграничные туры в несколько раз выше, чем в другие периоды, тем не менее, во многих отелях уже нет мест, а авиабилеты по многим направлениям уже сейчас выкуплены. Поэтому тем туристам, кому гарантированно хочется быть на празднике в каком-то определенном городе, о путевке нужно позаботиться уже сейчас. То же самое касается оформления визы. Чтобы успеть в Европу, нужно сдать документы в посольство до 15 декабря.

ДРУЗЬЯ! Мы объявляем для вас новый конкурс – «Зимнее путешествие». Свои рассказы и фотографии о зимнем отдыхе присылайте на timofeeva-@sloboda.tula.ru или 300026, Тула, а/я 1431. Победитель получит фотоаппарат.

Ведущая рубрики Лариса ТИМОФЕЕВА.

MySLO.ru > Газета «Слобода» > > Вокруг света

Добавить комментарий | Оценить статью

НА ПРАВАХ РЕКЛАМЫ

НА ПРАВАХ РЕКЛАМЫ

НА ПРАВАХ РЕКЛАМЫ

НА ПРАВАХ РЕКЛАМЫ

НА ПРАВАХ РЕКЛАМЫ

НА ПРАВАХ РЕКЛАМЫ

НА ПРАВАХ РЕКЛАМЫ

НА ПРАВАХ РЕКЛАМЫ

НА ПРАВАХ РЕКЛАМЫ

НА ПРАВАХ РЕКЛАМЫ

НА ПРАВАХ РЕКЛАМЫ

ТУРИСТИЧЕСКОЕ АГЕНТСТВО АКУНА МАТАТА
Новогодние туры
С.-Петербург - 4490 р.
Чехия - 15600 р.
Польша - 10800 р.
Финляндия - 10800 р.
Египет - от 17200 р.
Елки
Экскурсии
9.12, 23.12 - Царицыно и др.
Ул. Советская, 31, оф. 201.
Тел.: 700-173, 700-608.
(здание "ГрильМастера")
НА ПРАВАХ РЕКЛАМЫ

Туристическое агентство АВАЛОН
ВАМ БУДЕТ ЧТО ВСПОМНИТЬ
ПЛЯЖНЫЙ ОТДЫХ
ЭКЗОТИКА
ГОРНЫЕ ЛЫЖИ
ЭКСКУРСИОННЫЕ ТУРЫ
НОВОГОДНИЕ ПРОГРАММЫ
ШОП-ТУРЫ
Тула, ул. Советская, 60, офис 33, тел. 36-49-20, факс 36-16-15.
Email:avalon@tula.net www.avalon.vTule.ru
Лиц. № ТД022860 выд. ком. по туризму
НА ПРАВАХ РЕКЛАМЫ

ВЕСЕЛЫЙ РЕЙС
туристическая компания
Лиц. 002866 выд. ком. по тур. ТО
СКИДКИ
Египет - 5%
ОАЭ - 4%
Таиланд - 3%
Тунис - 2%
Куба - 1%
70-00-48 70-00-57
Пр. Ленина, 77, оф. 405
НА ПРАВАХ РЕКЛАМЫ

ДЕЛЬФИН
турагентство
СПЕЦПРЕДЛОЖЕНИЯ!
"ГОРЯЩИЕ" ТУРЫ!
ТУРЦИЯ, ЕГИПЕТ, ОАЭ, ЭКСКУРСИОННЫЕ ТУРЫ
С.-Петербург
Киев
Группам - скидки!
Ул. Лейтейзена, 3
27-28-07, 36-91-51
304-993, 305-993
ООО "ДЕЛЬФИН" Лиц. ТД №0012547 выд. МЭРТ РФ от 5.04.02 г.
НА ПРАВАХ РЕКЛАМЫ

ПРИМА-ТУР
ИП МИГУНОВА Е. В. Лиц. ТД №0007801 выд. деп. тур. ТС
23 ноября
Дискотека 80-х (с/к "Олимпийский")
9 декабря
"Песня года" (ведущая А. Пугачева)
31 декабря - Новый год
• б/о "Сокол": банкет, фейерверк, конкурсы, катание на лошадях + спортзал, бассейн
• Новогодние елки в Москве
• С.-Петербург • Туры по всему миру
Красноармейский пр., 7, оф. 115,
т. 20-05-66.
НА ПРАВАХ РЕКЛАМЫ

МАСТЕР Отдыха СЕТЬ ТУРАГЕНТСТВ
305-302
307-457
Ваш отдых - наша работа!
Лиц. ТД № 0007870 от 26.12.2002 выд. Ком. по туризму Тул. обл.
Тула, Бухоновский пер., 8,
e-mail:tula@masterot.ru, www.masterot.ru
НА ПРАВАХ РЕКЛАМЫ

ТУРЫ В КРЕДИТ
ЛЮКС ТРЕВЕЛ
турагентство
Тула, ул. Советская, 53-а.
Тел.: 36-06-88, 36-49-92.
ТД №0007868
НА ПРАВАХ РЕКЛАМЫ

Туристическое агентство "Меридиан-Тур"
Все виды отдыха!
Тула, ул. Жуковского, 17.
Тел./ф. (4872) 31-11-39.
Алексин, ул. Мира, 19 (ДК "Химик").
Тел./ф. (48753) 4-40-39.
НА ПРАВАХ РЕКЛАМЫ

25-00-79
ГОА
ОАЭ
ЕГИПЕТ
ТАИЛАНД
Гранд Тур вояж
Туристический оператор
www.grandtour.ru
ул. Советская, 54 офис 310
Европа, вся экзотика, горные лыжи, аюрведа
НА ПРАВАХ РЕКЛАМЫ

Лиц. ТД № 0031514 ИП ЛУКАШИНА
турне
туристическое агентство
Пр. Ленина, 57, оф. 103, тел. 308-369
Новый год и Рождество: в Тульской обл., С.-Петербурге, Абхазии и странах Европы.
Горные лыжи в России и за рубежом
Дома отдыха и санатории Тульской обл., России, Крыма, КавМинВод
С.-Петербург от 2310 руб.+проезд
Пляжный отдых: Египет, ОАЭ, Куба, Доминикана, Мальдивы, Гоа, Таиланд
Экскурсии по Европе (авиа, ж/д, автобус)
Заказ туров через Интернет - СКИДКА 3%
www.turne-tula.ru
НА ПРАВАХ РЕКЛАМЫ

Ожидания оправдываются!
Соло
ПЛЯЖНЫЙ ОТДЫХ
Испания, Греция, Хорватия, Турция...
ЭКСКУРСИОННЫЕ ТУРЫ
Лондон, Париж, Вена, Прага...
ПОЗВОЛЬТЕ СЕБЕ VIP-ОТДЫХ!
Маврикий, Коринтия, круизы...
ДЕТСКИЕ и МОЛОДЕЖНЫЕ ПРОГРАММЫ
Пр. Ленина, 59/81, тел.: 30-56-45, 30-76-45.
НА ПРАВАХ РЕКЛАМЫ

туристическое агентство ВОЛШЕБНЫЙ ПОЛЕТ
www.vipvoyage.ru
Новогодние и Рождественские туры
Пляжный отдых:
Египет - от 9500 р.
Таиланд - от 15000 р.
ОАЭ - от 14500 р.
Шоп-туры
ЭКСКУРСИИ:
Европа - от 7500 р.
Россия - от 3000 р.
Отдых и лечение в санаториях и пансионатах
Тула, ул. Колетвинова, 6.
Тел.: 36-17-77, 31-15-38.
Пр. Ленина, 108, 2-й эт., оф. 202.
Тел. 8-915-785-94-49.
НА ПРАВАХ РЕКЛАМЫ

АНЕКДОТЫ

– Как отдохнул?
– Первую половину отпуска – в горах.
– А вторую?
– В гипсе.

• • •

Пассажир поезда:
– Проводник, у вас можно курить?
– Нет!
– Тогда откуда взялись эти окурки?
– От тех, кто не задает вопросов.

• • •

Шторм на море. Корабль терпит бедствие. Пассажиры садятся в шлюпки. Муж кричит жене:
– Ты захватила свою косметичку?
– А зачем?
– Попадем на остров к туземцам, ты сойдешь за свою!

ТУРИСТИЧЕСКОЕ АГЕНТСТВО ЭлиТур
ООО "ВЕСТА" Лиц. ТД №0034676
НОВЫЙ ГОД в России и за рубежом
Пляжи Египта, ОАЭ, Таиланда, Бали
Туры по всему миру (ж/д, авиа)
Экскурсии для школьников и организованных групп
Тула, ул. Л. Толстого, 91-а, оф. 24, тел./ф. 31-88-84.
НА ПРАВАХ РЕКЛАМЫ

ТУРИСТИЧЕСКОЕ АГЕНТСТВО
ТМТ ТУРИСТИЧЕСКОЕ АГЕНТСТВО
ООО "ТМТ ГРУПП" лиц. ТД 0007835 выд. Ком. по тур. 12.04.2002
Отдых по всему миру!
Любые индивидуальные и групповые туры
Предъявителю СКИДКА 2%
Продажа авиабилетов
Доставка и встреча в аэропорту
Тула, пр. Ленина, 59, тел./ф.: 36-77-73, 36-29-00, 30-89-94.
E-mail:borisova@tmt-travel.ru
НА ПРАВАХ РЕКЛАМЫ

туристическая компания Магазин Путешествий "ГОРЯЩИЕ" путевки!
Весь мир на витрине!!!
Новый год и Рождество
ЕГИПЕТ
ОАЭ
ТАИЛАНД
ИНДОНЕЗИЯ (о. Бали)
КАНАРСКИЕ о-ва
ИТАЛИЯ
ФРАНЦИЯ
СКАНДИНАВИЯ
и другие
АКТИВНЫЙ ОТДЫХ
Автобусом из Тулы:
"Новогодние огни С.-Петербурга", 30.12.07 - 03.01.08, 5590 р.
"Рождественская сказка над заснеженной Невой", 05.01.08 - 09.01.08, 5590 р.
"Святая ночь под золотыми куполами" (Суздаль-Владимир-Боголюбово), 06.01.08 - 07.01.08, 4490 р.
Билеты:
Кремлевская елка-2008, от 1200 р. (для детей до 14 лет)
Кремлевская елка - "Мать и дитя". 1500 р. (1 взр.+1 реб.)
Тульская обл.
Коттеджи: "Премьера", "Монтажник"
Корпус: "Егнышевка", "Бунырevский", "Грумант", "Велегож", "Хорошевка"
Калужская обл.
Коттеджи: "Таруса", "Лесная сказка"
Корпус: "Сокол", "Якорь", "Сигнал"
Подмосковье
"Дружба", "Протвино", "Пущино"
Черноморское побережье
"ПРИМОРСКАЯ" (Сочи) - от 410 р./сут.
"Л'ЭТУАЛЬ" (Адлер) - от 700 р./сут.
"СПУТНИК" (Адлер) - от 8650 р./заезд
"МОРСКАЯ ЗВЕЗДА" (Лазаревское) - от 8500 р./заезд
"ФЛАМИНГО" (Красная Поляна) - от 1730 р./сут.
ТУРЫ В КРЕДИТ!
ВОЗМОЖНА ОПЛАТА ТУРОВ ПО КРЕДИТНЫМ КАРТАМ: Visa, Master Card, Union Card, Maestro
Тула, пр. Ленина, 66. Тел.: 30-52-52, 30-75-50. www.mptour.ru
НА ПРАВАХ РЕКЛАМЫ

ТРАГЕНТСТВО ЭКВАТОР
ВСТРЕЧАЙ ПРАЗДНИКИ с НАМИ!
ОТДЫХ в КРЕДИТ
ПРЕДЪЯВИТЕЛЮ СКИДКА 5%
г.Тула, пр-т Ленина, д.96, "Три Штыка"
тел./факс 33-27-18
РАБОТАЕМ БЕЗ ВЫХОДНЫХ
НА ПРАВАХ РЕКЛАМЫ

ТУРИСТИЧЕСКАЯ КОМПАНИЯ "Компас"
23 ноября, Дискотека 80-х (проезд, прож., билет) 1400р.
"Горящие туры" Египет, ОАЭ, Гоа
Новогодние туры по России и Европе
Новогодняя Елка в Лужниках, 800р. (билет+проезд)
*отдых в кредит www.c-m-g.ru
Ул. 9 Мая, оф. 301-а,
т.: (4872) 35-02-90, 24-95-56, 70-06-21
НА ПРАВАХ РЕКЛАМЫ

куда.ru
Ваше Бюро Путешествий
Легкое решение
Путешествия в кредит
Весь мир
Пляжный отдых на лучших мировых курортах
Доступность и удобство
Более 100 офисов в Москве и в более 40 городах России
Тула, пр–т Ленина, 80, тел. 700–577
www.kuda.ru
НА ПРАВАХ РЕКЛАМЫ

КАКОЙ СЧЕТ, МУЖИКИ?

8 ноября под вечер на искусственном поле стадиона «Арсенал» состоялся поистине исторический матч: сборная начальства УВД играла со сборной преподавателей института МВД. Вместе с родственниками и сослуживцами игроков болел корреспондент «Слободы» Андрей Дремизов.

Алексей СЕМЕНОВ (институт МВД) пытается помешать Андрею МИШАГИНУ (УВД) забить третий по счету гол, но он все равно забьет...

В ФУТБОЛ ИГРАЮТ НАСТОЯЩИЕ МУЖЧИНЫ

10 ноября российской милиции исполнилось 90 лет, такую дату стражи порядка решили отметить нестандартно – футбольным матчем между теми, кто готовит кадры (преподавателями института), и теми, кто этими кадрами потом командует. Среди игроков – заместители начальника УВД Тульской области и ведущие преподаватели.

Сергей Матвеев, начальник УВД Тульской области:

Сергей МАТВЕЕВ.

– Решение играть не в зале, а на открытом воздухе приняли сами игроки. А я и не возражал: так намного интереснее. За кого болеть буду? Конечно, за своих. Я игрокам уже премию выписал по тысяче рублей. Каждому. Так что они теперь только выигрывать должны!

МАТЧ СОСТОИТСЯ В ЛЮБУЮ ПОГОДУ

Незадолго до начала матча пошел снег и похолодало. Но в 15.45 судья провел вбрасывание, и матч начался. При такой погодке (температура опустилась до – 5 градусов) не очень-то постоишь, поэтому игра была на редкость подвижной, даже вратарям скучать не приходилось. Вначале играли на равных: то преподаватели наседали на ворота команды УВД, то УВД (намного чаще) «висели» на воротах соперника. На 18-й минуте глава Управления по налоговым преступлениям Андрей Мишагин открыл счет: вратарь «преподавателей» не смог защитить свои ворота. Далее голы забивались в среднем каждые семь минут, притом в одну и ту же «калитку». Соперники менялись воротами, но тенденция оставалась: преподавателям забивали и забивали...

НЕ ПОВЕЗЛО С СОПЕРНИКАМИ

Хорошего игрока видно издалека: четкие пасы «в одно касание», прекрасное видение поля и виртуозное владение мячом. Таким был на поле зам. начальника УВД **Олег Петрик:**

Олег ПЕТРИК.

– Я ничего выдающегося не делаю, просто увлекаюсь тем, чем любой нормальный мужик увлекается: футбол, волейбол, баскетбол, борьба, стрельба... Регулярно играем этим составом в футбол. В этом году даже первенство России выиграли по линии «Динамо». Нашим соперникам именно сыгранности не хватило. А еще у них заметно упал командный дух, как раз после того, как я забил второй гол, это было переломным моментом.

Считаю, что для того чтобы проверить человека «на вшивость», с ним нужно сыграть в футбол. На поле сразу видно, чего стоит человек. Кстати, команда преподавателей молодцы: им просто не повезло с соперниками... и с вратарем! Вратарь самоотверженно падал, пытаясь поймать мяч, звал на помощь защиту, но все было тщетно.

«МЫ ЕЩЕ ОТЫГРАЕМСЯ!»

Матч закончился с разгромным счетом «5:0» в пользу сборной УВД, но напряженная борьба за мяч не утихала ни на минуту. Преподаватели проигрывали достойно. Налицо была недостаточная сыгранность: периодически у ворот исчезала защита, причем в самый неподходящий момент. Да и вратарю мастерства не хватало (одной самоотверженности мало).

Евгений Соцков, преподаватель математики и информатики:

– Я на воротах не стоял ровно 20 лет. Вот и пропустил пять голов. Мы в своем коллективе больше волейболом увлекаемся, так что если здесь сетку натянуть, еще неизвестно, кто у кого выиграет! Тренироваться надо больше, и все у нас получится. А еще площадка для нас незнакомая, команда УВД здесь регулярно играет, так что для них это поле «домашнее».

Алексей Семенов, преподаватель кафедры гражданско-правовых дисциплин:

Алексей СЕМЕНОВ.

– Мы еще отыграемся, и уже в этом учебном году. Команде УВД посчастливилось реализовать все свои возможности, но и у нас они были: лично я дважды бил по пустым воротам, в следующий раз не промахнусь! Будем тренироваться, играть вместе, а то мы кто в хоккей, кто в волейбол играем... А футбол – это наше все. Я как любитель играю, но если б не было футбола, наверное, не было бы и меня...

«ПОБЕДИЛА НЕ ДРУЖБА, А КОМАНДА УВД!»

В заключительном слове генерал был строг, но справедлив.

Сергей Матвеев, начальник УВД по Тульской области:

– Хотел бы сказать, что победила дружба, но победила команда УВД! Поздравляю чемпионов. Желаю успехов и нашим коллегам из института – тренируйтесь лучше!

Команда-победительница получила кубок, футбольный мяч и обещанную премию в тысячу рублей. Каждому.

Несмотря на нервозную обстановку под конец игры (еще бы, с таким счетом проигрывать!), после матча настроение у всех было отличным.

Александр Кошелев, заместитель начальника УВД по Тульской области:

Александр КОШЕЛЕВ.

– Футбол – это спорт и общение, поэтому такие мероприятия очень важны. Мы и ребята из института делаем одно дело: они готовят кадры, а мы эти кадры используем, так что мероприятие хорошее, надо почаще играть. Считаю, что играли все ровно, просто нашим соперникам меньше повезло. С моих подач забито три гола, я очень доволен!

Заместитель председателя тульского общества «Динамо» Валерий ЕФРЕМОВ: «Это вам новый мяч, чтобы игралось лучше!» Справа – Александр КОШЕЛЕВ, капитан команды УВД.

Андрей МИШАГИН – лучший футболист сезона (команда УВД).

Дорогие читатели, если вы тоже предпочитаете активный отдых, сообщите об этом в редакцию, и ваша команда станет героем наших статей! Жду ваших писем по адресу andrey@sloboda.tula.ru, или звоните мне по телефону 35-48-14.

Ведущий рубрики Андрей ДРЕМИЗОВ.

MySLO.ru > Газета «Слобода» > > Спортплощадка
Оценить статью
Добавить комментарий

ГДЕ ПОБОЛЕТЬ ЗА СБОРНУЮ РОССИИ

17 ноября в 21.00 начинается игра сборной России против сборной Израиля.

После феерической победы над англичанами сборная России имеет все шансы поехать на Чемпионат Европы по футболу. Матчи против Израиля и Андорры для наших футболистов будут решающими. Если оба раза победим, то обеспечим второе место в группе и выход в следующий этап!..

Что может быть лучше, чем посмотреть матч в хорошей компании, в уютной атмосфере спорт-бара, например, за кружечкой пива, поспорить с друзьями о результате?.. Специально для тульских любителей футбола «Слобода» публикует путеводитель по барам.

ИГРУ БУДЕТ СУДИТЬ ПИАНИСТ

Решающую игру отборочного цикла ЧЕ-2008 группы «Е» Израиль-Россия будет судить немецкая бригада арбитров во главе с Хербертом Фанделем. Судье 43 года, по профессии он преподаватель игры на пианино.

В этом году он судил решающую встречу Лиги чемпионов между «Миланом» и «Ливерпулем».

ПОЧЕМУ ВРЕМЯ МАТЧА ПЕРЕНОСИЛИ?

Начало матча 17 ноября было запланировано на 19.00 по московскому времени, но Федерация футбола Израиля обратилась в Союз европейских футбольных ассоциаций (УЕФА) с просьбой перенести начало матча на 21.00. Это было связано с тем, что многие болельщики израильской команды хотели бы прийти на игру по окончании шаббата. УЕФА удовлетворил просьбу Израиля.

ПРОГНОЗЫ

Главный тренер сборной Англии Стив Макларен:

– Очень жаль, что все зависит уже не от нас. Мы надеемся, что Израиль докажет свой класс и высокое мастерство, обыграв Россию.

Главный тренер сборной России **Гус Хиддинк**:

Гус ХИДДИНК.

– Важно двигаться вперед – шаг за шагом. Помните, перед тем, как мы играли с Македонией, все спрашивали меня о встрече с Англией. Вот и сейчас такая же ситуация. Да, Андорра поскромнее Израиля, но сначала нам выходить на поле именно в Тель-Авиве. Так что это очень непростой этап. В выездных матчах израильтяне смотрятся не очень убедительно, а вот в родных стенах действуют предельно агрессивно. Но с тем боевым духом, который проявился у нашей команды, и при четком соблюдении тактического рисунка мы сможем добиться приемлемого результата.

Телек, пиво и хорошая компания – что еще нужно настоящему футбольному болельщику?!

Название клуба, адрес, телефон	Время работы, цена за вход	Меню	Пивной ассортимент	Телевизор	Тотализатор
Спорт-бар «Тайм-Аут», пр. Ленина, 23, тел. 30-75-00	Бесплатно, 9.00-3.00 (предварительный заказ столиков)	Интернациональная кухня	«Стела Артуа», от 95 рублей	2 больших и 4 маленьких плазменных монитора	Нет
Спорт-бар «Кактус», ул. Комсомольская, 51, тел. 47-12-58	Бесплатно, 10.00-2.00	Русская кухня	«Балтика», «Невское» от 40 рублей	Проекционный экран	Есть
Спорт-бар «Советский спорт», пр. Ленина, 57, тел. 36-40-84	Бесплатно, 3 зала, 12.00-3.00	Лучшие блюда советской кухни	«Балтика», «Карлсберг», «Фостерс» от 65 рублей	Проекционный экран и плазменные телевизоры	Есть
Кафе «Чили», ул. Ф. Энгельса, 66, тел. 35-76-65	250 рублей, 17.00-5.00	Интернациональная кухня	Несколько сортов от 80 рублей	1 телевизор	Нет
Кафе «Гиннесс», ул. Ф. Энгельса, 66, тел. 35-76-65	Бесплатно, 12.00-1.00	Европейская кухня	«Гиннесс» от 180 рублей	3 телевизора	Нет
Спорт-бар «Казанова», Красноармейский пр., 14, тел. 27-17-29	200 рублей, 17.00-5.00	Русская кухня	«Фостерс», «Карлсберг» от 70 рублей	Проекционный экран	Нет
Спорт-бар «Виктория», пр. Ленина, 87, тел. 32-96-79	От 30 рублей, с 11.00 до финального свистка	Европейская кухня	«Балтика», «Невское», «Фостерс» от 40 рублей	2 плазменных телевизора	Нет
КРК «Мираж», ул. Кутузова, 45, тел. 48-23-38	Платный, 12.00-5.00	Лучшие блюда мира	Несколько сортов от 60 рублей	Проекционный экран	Нет

Сестры ЛЕДЕНЕВЫ такие одинаковые в бассейне и такие разные в жизни...

ЛЕДЕНЕВЫ УСТАНОВИЛИ НОВЫЙ РЕКОРД РОССИИ

В Волгограде завершился Кубок России по плаванию. В эстафетном заплыве тулячки стали первыми.

Волгоградские старты были отборочным этапом к Чемпионату Европы, который в середине декабря пройдет в Венгрии.

Второй день Кубка принес сюрприз как для организаторов, так и для большинства спортсменов. В финале эстафеты 4х50 м вольным стилем, в котором за сборную ЦФО выступали сестры Марина и Ирина Леденевы, был установлен новый феноменальный рекорд России. Старый лучший результат страны был побит на 2,5 секунды. Наши девушки вместе с белгородскими пловчихами проплыли дистанцию за 1 минуту 42,94 секунды.

Ближайшие соперники – омская команда, в которой выступали два международных мастера спорта, отстала от наших девушек на 1,5 секунды. Тройку призеров замкнула команда Пензы.

Тулячки стали главными творцами рекорда. В своем квартете они показали лучшие результаты, которые позволили бы нашим девушкам в индивидуальных соревнованиях занять первое и третье места. Но на основные соревнования им не хватило сил: в коронном виде (50 м вольным стилем) они заняли только 3-е и 10-е места. На стометровке вольным стилем сестрам Леденевым еще больше не повезло – они остановились в шаге от медалей – 4-е и 5-е места.

В итоге тулячки не попали на Чемпионат Европы.

Сестры Ирина и Марина Леденевы научились плавать в 11 лет.

– В этом возрасте дети уже активно выступают, а они немного запоздали с началом, – говорит тренер тульских пловчих Ольга Попкова. – Но если у ребенка есть талант, то тренер это обязательно заметит! После нескольких занятий с Леденевыми я поняла, что водная стихия – это для них.

Несколько лет ушло на отработку техники плавания, результаты становились все лучше и лучше. В итоге сначала Ирина, а затем Марина выполнили норматив мастера спорта. А сейчас в спринте наши девушки – одни из лучших в России.

ИЗ ДОСЬЕ «СЛОБОДЫ»

Ирина и Марина ЛЕДЕНЕВЫ

Родились в 1986 году в Северо-Задонске Тульской области.

Образование: 1-й курс ТГПУ им. Л. Н. Толстого.

Вид спорта: плавание.

Специализация: спринт.

Достижения: мастера спорта по плаванию, участницы и победительницы всероссийских и международных соревнований.

Мечта: участие в Олимпийских играх.

ВОЛЕЙБОЛ

«ЛЕВША» ПОБЕЖДАЕТ!

9 ноября тульская мужская волейбольная команда «Левша» провела первый матч Чемпионата России среди команд 2-й лиги.

ПЕРВЫЙ ТУР 2-го дивизиона проходил в Калуге. Нашими соперниками стали Орел, Брянск и представители местной команды.

Первый матч против орловской команды тульские волейболисты провели более чем уверенно. Наши разгромили соперников со счетом 3:0.

Вторая игра нашей команды против калужан оказалась более упорной. Для выявления победителей пришлось проводить тай-брейк. В итоге в пятисетовом поединке победителями оказались ребята из Тулы.

Но упорное соперничество с хозяевами не оставило тулякам сил на решающий поединок против Брянска. Волейболисты «Левши» в каждом из сетов пытались зацепиться за партию, но выиграть удалось только однажды. В итоге 1:3 – первое поражение туляков в новом сезоне.

К следующему туру, который с 23 по 25 ноября пройдет в Брянске, тульские волейболисты будут готовиться особо. Чтобы побороться за чемпионство, нашим ребятам предстоит в выездном туре одержать как минимум две победы, в идеале нужно выиграть три встречи и завоевать единоличное лидерство.

САМБО

НИКОЛАЯ САМОЙЛОВА ЗАСУДИЛИ В ЧЕХИИ

Тульский самбист Николай Самойлов накануне соревнований получил травму.

НИКОЛАЙ делал большие ставки на чешский Чемпионат мира по спортивному самбо. Последние два месяца Коля прикладывал максимум усилий, чтобы достойно подготовиться к важным состязаниям.

– За несколько дней до стартов я получил неприятную травму спины, – рассказывает Самойлов. – Но я все же решил выйти на ковер.

Первый бой против венесуэльца Луиса Адрианса не оставил равнодушными ни судей, ни спортсменов. Туляк продемонстрировал великолепный бой и уверенно одержал победу, несмотря на травму.

– Второй поединок с узбеком Дамиром Мухидовым был очень важен, мы бились за выход в полуфинал, – рассказывает Николай. – Я вел весь бой, но судьи лишили меня победы. За несколько секунд до конца, когда я выполнял прием, активность засчитали моему сопернику. Ему дали балл и победу. На этих соревнованиях судейство было отвратительным. Нашу сборную зажимали! Из девяти запланированных золотых наград на Родину мы привезли всего две.

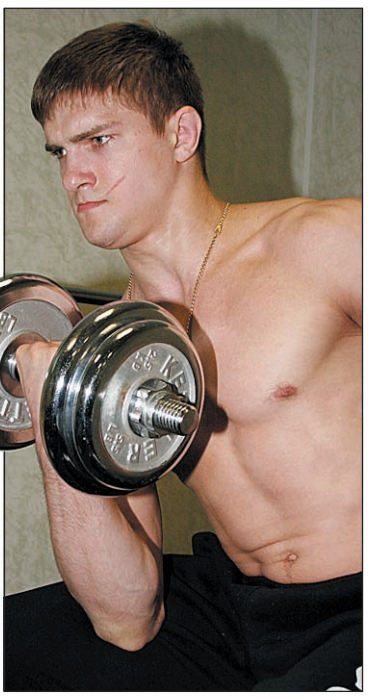

Туляк Николай САМОЙЛОВ ради победы готов терпеть боль!

Сейчас Николай Самойлов вернулся в Тулу. После полного обследования его ждет курс лечения, после чего он планирует снова приступить к тренировкам. Желаем Николаю скорейшего выздоровления!

КАРАТЭ

ТУЛЬСКИЕ КАРАТЭКИ ЗАМАХНУЛИСЬ НА КУДО*

Во Владимире завершился открытый Чемпионат и Первенство России по кудо. Туляки завоевали две серебряные награды.

ВО ВЛАДИМИРСКИХ СОРЕВНОВАНИЯХ приняли участие более 120 спортсменов со всей России. Тульская область была представлена девятью спортсменами, воспитанниками клуба боевых искусств «Катана».

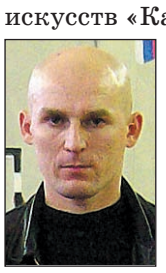

Дмитрий МАРКИН.

– Мы недавно начали практиковать в Туле стиль кудо, – рассказывает тренер туляков **Дмитрий Маркин**. – Но ребята уже сейчас конкурентоспособны на российском уровне. Через год-другой нам не будет равных в России!

В призы соревнований удалось пробиться сразу двум тулякам – Антону Васильеву и Родиону Маслянникову. Это были первые соревнования в их карьере. Наши ребята в категориях до 200 и 210 единиц соответственно заняли вторые места, завоевав «серебро».

– Кудо серьезно отличается от других видов каратэ, – говорит Дмитрий Маркин. – Это более жесткий и сильный вид единоборств, вдобавок для соревнований применяется новая градация категорий. Ведь неправильно за основу брать только массу. В кудо параметры роста и веса складываются, в итоге и образуется соревновательная категория.

НАША СПРАВКА

***КУДО (ДАЙДО-ДЖУКУ КАРАТЭ-ДО)** – один из видов каратэ. Его называют «сверхреалистичным» или «карате XXI века». Все потому, что в поединках, проводимых по правилам данного стиля, разрешается практически все. Удары руками, ногами, локтями, коленями и головой во все участки тела, за исключением горла, спины и суставов. Даже в пах бить можно, если у спарринг-партнеров значительная разница в весе и росте.

Средства защиты – легкие накладки на руки, шлем с пластиковым забралом на голове и ракушка на том месте, которое дозволяется атаковать в исключительных случаях.

MySLO.ru > Газета «Слобода» > Спорт
Оценить статью
Добавить комментарий

1+1 АКЦИЯ
Внимание!
Программа "Семья":
покупаете ТРЕНАЖЕР второй БЕСПЛАТНО!
Подробности на местах продаж!
спорт класс
Тула, Красноармейский пр., 21.
Тула, Большой универмаг, 2-й эт.
Новомосковск, ул. Комсомольская, 36/14.
НА ПРАВАХ РЕКЛАМЫ

ДРУЗЬЯ! Спортивные новости Тулы и области с ежедневным обновлением вы можете найти на MySLO.ru > Новости Тулы > Спорт. Рассказы о ваших достижениях я жду по телефону 23-55-99 или на e-mail: buzin@sloboda.tula.ru.

Ведущий рубрики Дмитрий БУЗИН.

ДОРОГИЕ ЧИТАТЕЛИ!
Если вы хотите продать свой автомобиль, приезжайте в редакцию по адресу: Тула, пр. Ленина, 116, 1-й этаж, оф. 6. Объявление с фото стоит: для физических лиц – 100 руб. (в т.ч. НДС 18%); для юридических лиц – 750 руб. (в т.ч. НДС 18%).

ВЫБЕРИ СЕБЕ АВТОМОБИЛЬ

До 145000 руб.

МОСКВИЧ 2141 1993 г.в., дв. 2106, сигн., ц/з, ков. диски, эл/зажиг., антик., подкр.+ з/ч, аэрогр., хор. сост.; торг. Тел. 8-910-940-55-15.

OPEL VECTRA A 1991 г., 5-ст. МКПП, дв. 1,8, Аи-92+газ, ц/з, муз., ГУР; не краш.! Отл. сост.! Торг, обм., кред. Тел.: 49-55-54, 8-905-110-24-48.

ВАЗ-21100 1999 г.в., муз., сигн., ц/з, лит. д., чехлы, отл. сост.! Тел.: 49-55-54, 8-905-110-24-48.

ВАЗ-21083 1998 г.в., 5-ст. КПП, антик., подкр., сигн., ц/з, муз.+кол., хор. сост., гар. хран. Тел.: 24-05-46, 8-910-551-22-06.

АВТОБУС КАВЗ 685 1986 г.в. в хор. сост. Тел.: в Киреевске 8 (254) 47-5-32; 8-903-117-04-55.

До 190000 руб.

SUZUKI Vitara Soft Top (XJ) 1989 г.в., пр. 148000 км, дв. 1,6i, лит. д., MP3, хор. сост.; торг. Тел. 8-910-942-02-93.

ВАЗ-21124i 2005 г.в., пр. 65000 км, муз., сигн.; торг, осмотр в субб., воскр. Тел. 8-910-482-90-53.

NISSAN PULSAR 1998 г., 3-дверн., прав. руль, дв. 1,6, 2 реж. АКПП, эл/пак., конд., R17, MP3, ид. сост. Тел.: 49-55-54, 8-905-110-24-48.

ВАЗ-21130 2006 г.э., дв. 1,5i, 5-ст. КПП, серворуль, сигн., ц/з, муз.+кол., антик., отл. сост. Тел.: 24-05-46, 8-910-551-22-06.

ГАЗ-31105 2006 г.э., газ-бенз., дв. 406i, 5-ст. КПП, ГУР, эл/зерк., эл/ст., люкс, антик., подкр., отл. сост. Тел.: 24-05-46, 8-910-551-22-06.

До 287000 руб.

ШЕВРОЛЕ-НИВА 2005 г.э., дв. 1,7i, 5-ст. КПП, сервоГУР, сигн., ц/з, эл/ст., эл/корр. фар, CD MP3+кол. Тел.: 24-05-46, 8-910-551-22-06.

MAZDA MILLENIA 2000 г.в., дв, 2 л, 5-ст. АКПП, прав. руль, эл/привод сид., муз., ABS, клим.-контр., отл. сост. Тел. 8-905-110-24-48.

ГАЗЕЛЬ меб. фургон 2004 г.в., пр. 96000 км, дв. 405, газ. оборуд. Италия, сигн. 230000 руб. Тел.: 8-910-168-12-73, 8-910-160-10-01.

ГАЗЕЛЬ дек. 2004 г.в., газ метан, 15 мест. Тел. 8-903-845-39-62.

ГАЗ 33023 «Фермер» 2003 г.в., 6 мест, удл. база, фургон оцинк., сигн., не бит., не краш., 1 хоз. Тел. 8-905-622-27-77, 8-905-116-97-77.

До 600000 руб.

RENAULT SCENIC 2002 г.в., из Франции, дв. 1,6i 16-кл., 5-ст. КПП, ГУР, ABS, ESP, комп., конд., клим.-контр., муз.+ДУ. Тел. 8-910-551-22-06.

SUZUKI Jimny 1998 г.в., 4WD отключаем., АКПП, овердрайв, ABS, 2 SRS, ГУР, конд., эл/пак., CD, туманки, колпак. Тел. 8-903-843-09-79.

CHEVROLET NIVA 2006 г.в., пр. 24000 км, компл. люкс, полн. эл/пак., конд., TV, тонир. (Infinity), антикор. Тел. 8-960-617-47-74.

ГАЗЕЛЬ авг. 2005 г.в., газ метан, 13 мест. Тел.: 39-63-31, 8-903-845-39-62.

АВТОБУС GOLDEN DRAGON XML 6720C1 2006 г.в., 27 мест, конд., ГУР, дизель, 15 л/100 км, пр. 28000 км. Тел. 8-910-94-13-379.

MERCEDES BENZ VITO 108CDi, 2003 г.в., 8 мест, конд., vebasto, отл. сост.; торг. Тел. 8-960-617-67-05.

Св. 600000 руб.

NISSAN MURANO 2003 г., 3,5 л, 31000 миль, АКПП, кожа, люк, климат, биксенон, Navi+мон., 6CD, ASC, круиз, срочно. Тел. 38-53-53.

SUZUKY GRAND VITARA 2004 г.в., 4x4 отключ., дв. 2,5 л, АКПП, клим.-контр., круиз-контр., эл/пак., без пр. по РФ. Тел. 8-910-702-85-01.

INFINITY-FX35 2004 г.в., пр. 52000 миль, сер. кожа, ксенон, АКПП, эл/пак., Navi, ид. сост., только из США. Срочно. Тел. 8-910-940-15-51.

ACURA-MDX 2004 г.в., черн. кожа, туринг, Navi+мон., 58000 миль, DVD задн. пасс., люк, R17, buse, только из США. Тел. 8-910-940-15-51.

МАЗ-54329 тягач 2001 г.в., капремонт двиг., с прицепом МТМ-933001 2001 г.в.; в раб. сост. Тел.: 8-905-620-09-55, 8-910-943-62-53.

МАЗ-64229 2000 г. в., в хор. раб. сост., полуприцеп МТМ 9330М1, после кап. рем.; торг при осмотре. Тел.: 8-905-624-69-02, 40-68-78.

Объявления о продаже машин на www.MySLO.ru. > Газета «Слобода» > Авторынок.

Europa plus
ТУЛА 104.9 FM
8 (4872) 25-104-9, 25-100-5
НА ПРАВАХ РЕКЛАМЫ

СТРАХОВАНИЕ АВТО

НАЗВАНИЕ	АДРЕС, ТЕЛЕФОН
росинвест страховая компания **Безупречное страхование!** Лиц. ФССН С№2029 77	Осуществляет более 50 разновидностей добровольного и обязательного страхования. Имеет лицензию ФСБ России на осуществление работ, связанных с использованием сведений, составляющих государственную тайну. Включена в «Реестр банков и иных кредитных организаций, которые могут выступать в качестве гаранта перед таможенными органами». **Новый адрес: Тула, пр. Ленина, 96, оф. 214 (площадь Победы, здание гостиницы «Тула»), 2-й эт. Тел. 35-34-06.**
БАСК СТРАХОВАЯ КОМПАНИЯ Лиц. МФ РФ №4179Д от 2.06.05 г., 4309Д от 6.06.03 г.	14 лет на рынке страховых услуг. С 1994 г. стабильно входит в первую сотню страховых компаний страны. Более 60 программ страхования, в т.ч. ОСАГО. **Наши клиенты могут быть уверены в безусловном выполнении договорных обязательств.** Тула, ул. Коминтерна, 23, 1-й этаж, тел.: 302-301, 278-440.
РЕСО ГАРАНТИЯ Лиц. С №120977 на 104 вида страхования.	**Автомобили-лизинг для юридических лиц.** Тула, ул. Советская, 31, телефоны: 700-151, 700-153; ул. Советская, 2 (ДК ТОЗ), оф. 220, тел. 36-59-96; ул. Октябрьская, 21, оф. 2.8, тел. 34-79-75, ул. Металлистов, 3, тел. 27-22-63. **Приглашаем агентов к сотрудничеству. Обучение бесплатное.**
РОСГОССТРАХ С №1096 33 от 11.05.06 г. филиал ООО «РГС-Центр» – Управление по Тульской обл.	**Полис ОСАГО можно приобрести в салонах связи «Эльдорадо».** **Центр урегулирования убытков находится по адресу: Тула, ул. Вересаева, 11; тел. (4872) 21-00-63.** **Тула**, пр. Ленина, 40, 3-й этаж, тел. 36-23-46; пр. Ленина, 40, **ТЦ «Метро»**, тел. 36-29-18; ул. Ф. Энгельса, 73, тел.: 36-01-11, 36-29-18. **Ефремов**, ул. Тургенева, 11, тел.: (241) 6-67-06; 6-69-77. **Новомосковск**, ул. Дзержинского, 15, тел. (262) 6-41-56.
ЭНЕРГОГАРАНТ страховая акционерная компания Лицензия С №1834 77 ОАО САК «Энергогарант» ПРФ «Тулаэнергогарант»	**СТРАХОВАНИЕ АВТОКРЕДИТОВ** АВТОТРАНСПОРТ (КАСКО) ЖИЗНЬ ЗАЕМЩИКА КРЕДИТА АВТОГРАЖДАНСКАЯ ОТВЕТСТВЕННОСТЬ Тула, ул. Демонстрации, 19. Тел.: 36-58-59, 21-12-56, 21-12-57, 21-12-58. Новомосковск, ул. Московская, 10-а, оф. 2; тел. 6-51-83. Алексин, ул. Ленина, 10; тел. 4-04-01.

НАЗВАНИЕ	АДРЕС, ТЕЛЕФОН
страховая компания ВИРМЕД-РЕЗЕРВ Лиц. ФССН С№326271	**ООО СК «ВИРМЕД-РЕЗЕРВ» – 37 ВИДОВ ЛИЧНОГО, ИМУЩЕСТВЕННОГО СТРАХОВАНИЯ, СТРАХОВАНИЕ ОТВЕТСТВЕННОСТИ, В ТОМ ЧИСЛЕ СТРАХОВАНИЕ АВТОМОБИЛЕЙ. Центральный офис: Тула, ул. Болдина, 98, 5-й эт., тел./факс: 26-79-76, 26-79-77. ТОЧКИ ПРОДАЖ: Тула**, пр. Ленина, 46, оф. 105, тел. 32-56-96; ул. Октябрьская, 17-б, тел. 47-36-07; ул. Ложевая, 125-а (ТЦ «Пролетарский»), 3-й эт., оф. 341, тел. 40-92-77; ул. М. Жукова, 9 (автоцентр «ФИБ»). **Алексин**, автовокзал, 2-й этаж, тел. 6-42-04. **Богородицк**, ул. Энгельса, 5, тел. 2-30-36. **Ефремов**, ул. Свердлова, 13, тел. 6-56-95. **Новомосковск**, ул. Дзержинского,13, тел. 3-94-31. **Суворов**, ул. Строителей, 2, тел. 2-41-78. **Щекино**, площадь Ленина,1, тел. 5-25-05. **Ясногорск**, ул. Советская, 4. **Киреевск**, ул. Ленина, 17. **Куркино**, ул. Октябрьская, 23. **Узловая**, ул. Заводская, 2. **Кимовск**, ул. Шевченко, 4. **Донской**, ул. Октябрьская, 60. **Белев**, ул. К. Маркса, 70. **Чернь**, ул. Советская, 21. **Плавск**, ул. Коммунаров, 45. **Щекинский р-н, пос. Временный**, ул. Административная. **Венев**, ул. Толстого, 4. **АВТОСАЛОНЫ В ТУЛЕ: «АвтоЭкспресСервис»:** ул. Рязанская, 7; **«Mitsubishi»**: ул. Оборонная,116; **«Лаура-Тула»**: Московское шоссе, 2; автоцентр **«Бекас»**: ул. Октябрьская, 308; **«Renault»**: ул. Лейтейзена,1; **«СТМ»**: ул. Демонстрации, 136; **«АВТОРАЙ»**: Новомосковское шоссе, 52; **«ZIX auto»**: ул. Болдина, 98-а; **«Арсенал-Авто»**: ул. Октябрьская, 312; **ТД «АвтоАльянс»**: ул. Советская, 4.
Национальная страховая группа **Тула, Хлебная пл., 5, оф. 404, тел.: 36-24-88, 36-34-99. www.nig.ru**	**СТРАХОВАНИЕ** ● **автомобилей** ● **домашнего имущества, квартир и строений** ● **строительно-монтажных рисков грузов** ● **объектов лизинга, залога, ипотеки и другие виды страхования.** **Сезонная скидка 15%.** Лиц. ФССН РФ С №1826 50 от 25.12.06 г.
Геополис – проверено временем! страховое общество ГЕОПОЛИС Лиц. фед. службы страхового надзора С №239777 от 13.12.2005 г.	● **Более 12 лет на рынке страхования** ● **Неоднократный победитель различных страховых конкурсов** ● **Бесплатные консультации опытного юриста** ● **Быстрое урегулирование убытков** ● **Компьютерное оформление и электронный реестр договоров** **Тула, ул. 9 Мая, 1** (1-й этаж), тел. 24-97-94; **ул. М. Тореза, 1,** тел.: 25-12-03, 25-12-02, 30-81-56; **ул. Пролетарская, 93-а,** тел. 42-92-02. **Новомосковск, ул. Шахтёров, 23,** тел. 6-82-28. **Кимовск, ул. Бессолова, 59,** тел. 5-94-46. **Богородицк, ул. Урицкого, 14,** тел. 8-905-113-65-49. **Киреевск, ул. Чехова, 17,** тел. 8-909-260-94-54. **Донской, ул. Ленина, 2,** тел. 8-910-949-26-75. **ТРЕБУЮТСЯ АГЕНТЫ**
РЕКОН СТРАХОВАЯ РЕКОН КОМПАНИЯ Лицензия С № 1263 77, выдана Федеральной службой Росстрахнадзора	**ООО «Народная страховая компания «Рекон»** **Тульский филиал: Тула, ул. Тургеневская, 69, к. 222. Телефон/факс (4872) 36-40-66.** Осуществляет обязательное страхование владельцев транспортных средств, а также более 70 видов страхования, в том числе: ● страхование домашнего имущества ● страхование домов и строений ● страхование транспортных средств.
УВАЖАЕМЫЕ РЕКЛАМОДАТЕЛИ! Мы рады предложить вам возможность размещения рекламы в таблице «Страхование». Вы заинтересованы в том, чтобы об услугах вашей страховой компании узнали наши читатели? Звоните: 35-02-52, 35-75-91, e-mail: nsk@sloboda.tula.ru. **Ведущая рубрики «Страхование» Наталья АНДРЕЕВА.**	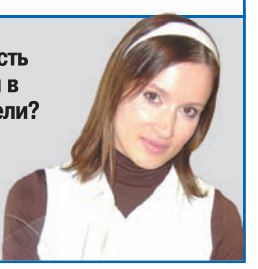

НА ПРАВАХ РЕКЛАМЫ

ТУЛЬСКИЕ АВТОШКОЛЫ

НАЗВАНИЕ, АДРЕС И ТЕЛЕФОН	ВИДЫ УСЛУГ
АВТОШКОЛА АЛЬЯНС **Тула, ул. Седова, 27, тел. 38-40-12; ул. Марата, 35-в, тел. 42-75-05.**	● Подготовка водителей категории «В». ● Квалифицированный преподавательский состав. ● Наработка уверенности после автошколы. ● Новый автопарк **«РЕНО»** и отечественных автомобилей. ● Срок обучения 2 месяца. ● Возможна оплата частями. ● Студентам скидки.
Учебный центр "Автошкола "ВИРАЖ" **Тула, ул. Марата, 100, оф. 216, тел.: 40-50-06, 8-919-08-00000.**	**Осуществляет набор в группы для подготовки водителей категории «В» на автомобилях «ВАЗ-0708» и VW.** Срок обучения 2 месяца. Студентам – скидки. Набор группы 16 ноября. Лиц. №0415/01745 от 26.04.05 г.
Тульская областная АВТОШКОЛА **Тула, ул. Октябрьская, 37, тел.: 47-65-53, 8-910-167-34-95; Тула, пр. Ленина, 102, корп. 3, тел. 33-14-33; Тула, ул. Ф. Энгельса, 53, тел. 31-21-88.**	Время проведения занятий: вечером и по выходным. Создание индивидуального графика обучения. Восстановление навыков вождения на автомобиле автошколы или заказчика. Первоначальный взнос 25% от стоимости обучения. Действует система скидок. Лиц. А №002003
АВТОШКОЛА «ДРАЙВ ПЛЮС» **Тула, пр. Ленина,127, оф. 312. Тел.: (4872) 700-438, 8-961-152-22-22.**	● Осуществляет профессиональную подготовку водителей транспортных средств категории «В». ● Занятия проводят квалифицированные преподаватели. ● Срок обучения 2,5 месяца. ● Оплата возможна в рассрочку. ● Предоставляется необходимая литература. **Набор группы 19 ноября.** Лиц.А N 216371
АВТОШКОЛА РОСТО (ДОСААФ) **СТК Центрального района Тула, ул. М. Тореза, 2. Тел. 36-20-59.**	**ОСУЩЕСТВЛЯЕТ НАБОР В ГРУППЫ ДЛЯ ПОДГОТОВКИ ВОДИТЕЛЕЙ КАТЕГОРИИ «В».** Возможна оплата частями. Срок обучения 2 месяца. Набор группы ежемесячно. Лиц.0415/01529 от 27.05.04
Автошкола «ЛИДЕР» **Тула, Красноармейский пр., 19 (на территории фабрики «ТУЛАМЕБЕЛЬ»).** **Тел.: 701-001, 8-915-784-10-04.**	**Проводит постоянный набор на курсы подготовки водителей транспортных средств категории «В».** Оплата возможна в рассрочку. Квалифицированный преподавательский состав. Срок обучения 2,5 месяца. **Набор группы 22 ноября в 18.00**. Лиц. А №216260
НОУ Центральная юношеская автошкола **Тула, ул. Вересаева, 20; Тула, ул. Литейная, 12-а; Тула, ул. Н. Руднева, 62. Тел.: 210-130, 344-250. Ежедневно с 10.00 до 18.00.**	**Проводит набор учащихся в вечерние группы и группы выходного дня по подготовке водителей ТС категории «В».** Возможна оплата в рассрочку. Предоставляется ряд скидок. Срок обучения 2,5 мес. Лиц. Г 0415/02023 от 27.12.05 г.

НА ПРАВАХ РЕКЛАМЫ

НА ПРАВАХ РЕКЛАМЫ

ОФИЦИАЛЬНО

ПЬЯНЫЙ БЕЗ РУЛЯ

В Управление ГИБДД из судов поступили сведения о лишении водительских прав за вождение в нетрезвом виде следующих водителей:

1. Устинов Константин Вячеславович, 1983 г.р.
2. Колобков Олег Владимирович, 1978 г.р.
3. Мишин Алексей Николаевич, 1977 г.р.
4. Быков Евгений Николаевич, 1982 г.р.
5. Якуш Михаил Сергеевич, 1979 г.р.
6. Корзанов Михаил Валерьевич, 1981 г.р.
7. Волков Юрий Владимирович, 1980 г.р.
8. Пастухов Олег Львович, 1961 г.р.
9. Киселев Руслан Игоревич, 1982 г.р.
10. Пашнев Роман Николаевич, 1983 г.р.
11. Федотов Антон Владимирович, 1977 г.р.
12. Рожков Андрей Александрович, 1981 г.р.
13. Брежнев Алексей Сергеевич, 1986 г.р.
14. Стародубцев Алексей Анатольевич, 1987 г.р.

ТЕЛЕФОНЫ ОТДЕЛА РЕКЛАМЫ «СЛОБОДЫ»:
23-11-66, 23-33-55, 23-33-99, 35-40-94, 35-02-52, 35-75-91 (факс), 23-33-22 (факс).

АККУМУЛЯТОР: СЕКРЕТЫ ДОЛГОЙ ЖИЗНИ

Советы автомобилистам от компании «Катод»

Грядет зима. А значит, нам, продавцам аккумуляторных батарей, опять придется сталкиваться с замороженными и разряженными батареями, с оплавленными клеммами и треснутыми корпусами. Все это происходит из-за несоблюдения элементарных правил эксплуатации аккумуляторов.

Ведь в зимний сезон повышается число потребителей энергии, питающихся от аккумуляторов, – это предпусковой подогрев салона, подогрев зеркал и заднего стекла, фары и прочее. Кроме этого, зимой значительно замедляется движение автомобиля из-за постоянных пробок и заснеженных дорог, что приводит к периодической недозарядке аккумулятора. Все эти факторы могут вывести из строя даже самую хорошую батарею. И часто бывает сложно доказать человеку, что аккумулятор замерз не из-за того, что вместо электролита на заводе залили воду, а всего лишь потому, что его оставили на ночь разряженным «в ноль». Поэтому в преддверии холодов мы решили ответить на вопросы, которые нам часто задают покупатели, и развенчать некоторые мифы, связанные с зимней эксплуатацией аккумуляторов.

? Если при запуске двигателя зимой аккумулятор разрядился «в ноль», что нужно делать?

– Глубокий разряд вреден для любой батареи. Если это произошло, необходимо зарядить аккумулятор от стационарного зарядного устройства, но не позднее, чем через 2-3 дня после глубокого разряда батареи.

? Можно ли «прикуривать» другой автомобиль?

– Можно, соблюдая правило – двигатель машины, от которого осуществляется «прикуривание», должен быть обязательно выключен.

? Почему замерзает электролит?

– При разряде аккумулятора снижается плотность электролита, то есть уменьшается удельное количество серной кислоты, содержащейся в растворе электролита, и образуется вода. Чем глубже разряд батареи, тем выше отрицательная температура, при которой может замерзнуть электролит. Например, при плотности 1,11 г/см^3 электролит замерзнет уже при -7ºС, а при плотности 1,27 г/см^3 – только при -58ºС.

? Если замерз электролит, можно ли восстановить работоспособность аккумулятора?

– Все зависит от степени замерзания. Если батарея замерзла не на весь объем и не деформировался корпус, то ее можно восстановить. Лед должен полностью растаять при комнатной температуре, и только потом следует зарядить аккумулятор.

? Если в мороз перед запуском двигателя ненадолго включить фары, поможет ли это облегчить запуск?

– Нет, данная процедура абсолютно бесполезна, так как эффект разогрева электролита ничтожен и не увеличивает мощность разряда. Напротив, батарея может потерять драгоценную емкость и будет уже не в состоянии запустить двигатель.

? Почему в зимнее время года рекомендуют аккумуляторы с более высокими пусковыми токами?

– Холодный пуск имеет свои особенности. Стартеру требуется больше времени, чтобы прокрутить двигатель, так как сопротивление холодного двигателя в зимнее время увеличивается в 2,5-3 раза. Следовательно, от аккумулятора требуется отдача большей мощности и энергии.

Поэтому для обеспечения надежного пуска двигателя необходимо выбирать тот аккумулятор, который имеет максимально высокие токи холодной прокрутки.

? Если я купил современную мощную батарею, могу ли я быть уверен в гарантированном запуске двигателя при любой температуре?

– Если аккумулятор полностью заряжен, то вы можете быть уверены в том, что он готов отдать ток, указанный на этикетке в соответствии со стандартом. Но уверенный старт зависит не только от аккумулятора. Напомним вам, что на запуск двигателя влияет исправность стартера, качество соединения (контактов) силовой проводки, качество масел и бензина и т.д.

В любом случае перед зимней эксплуатацией своего автомобиля мы рекомендуем:

- **Заменить масло по сезону.** У нас в «Катоде» продаются отличные масла под маркой Q8. Они производятся из чистейшей кувейтской нефти и при своей доступной цене отличаются превосходным качеством: обеспечивают экономию топлива, защищают двигатель от ржавчины, коррозии и износа. Масла Q8 мы продаем как в канистрах, так и в розлив. И дарим покупателям подарки! При покупке 4 литров Q8 (синтетики и полусинтетики) вы получите 1 л масла бесплатно.
- **Проверить степень заряженности аккумулятора, работу генератора** при включенных электроприборах и т.д.

«Катод» готов помочь вам выполнить последние два пункта этих рекомендаций. Проверить и подзарядить ваш аккумулятор можно в нашей мастерской. Но прежде всего советуем вам посмотреть, сколько уже отслужила ваша батарея. Если срок эксплуатации аккумулятора 4-5 лет и более, аккумулятор лучше заменить на новый – и в этом мы вам тоже поможем. Выбор аккумуляторных батарей у нас огромен, от доступных по цене «Катод», «Fire Ball», «Forse» до престижных зарубежных брендов «Varta» и «Bosch». При покупке аккумулятора мы подарим вам бесплатную диагностику электрики вашего авто, ведь именно от ее исправности зависит бесперебойная работа батареи.

Записала Екатерина БЕЛОВА.

ВНИМАНИЕ! ОСТЕРЕГАЙТЕСЬ МОШЕННИКОВ!

В ТУЛЕ за последнее время зафиксировано несколько десятков случаев необычного мошенничества. Неизвестные лица, представляясь сотрудниками магазина «Катод», забирают у организаций и предприятий старые аккумуляторы. «Катод» официально заявляет: эти люди не имеют никакого отношения к магазинам компании!

Мошенники не только представляются сотрудниками «Катода» – они предоставляют своим жертвам бумаги с поддельной печатью, по которым обманутые организации якобы могут получить оплату за сданные аккумуляторы и документы, необходимые для предъявления в органы экологического контроля. Разумеется, обращаясь в «Катод» за деньгами и документами, эти компании сталкиваются с трудностями.

Только за прошедшую неделю жертвами мошенников стали несколько крупных тульских организаций. Поэтому – будьте внимательны! И помните: у «Катода» нет мобильных агентов, которые работают на выезде. Старые батареи принимаются в магазине НПО «Катод» по адресу: **Тула, ул. Колетвинова, 6, тел. 36-43-44.**

МАГАЗИНЫ НПО «КАТОД»:

- **Тула, ул. Колетвинова, 6, тел. 36-43-44;**
- **ул. Октябрьская, 54-а, тел. 49-79-79;**
- **ул. Скуратовская, 124.**

СЧАСТЛИВЧИК НЕДЕЛИ

УЗНАЙ СВОЕ АВТО И ПОЛУЧИ ПРИЗ!

«Слобода» публикует фотографию автомобиля, случайно встреченного фотокором. Если вы узнали на фотографии свою машину, обязательно позвоните в редакцию **в пятницу, 16 ноября, в 14.00 по телефону 23-11-66.** Владельца автомобиля ждет приз – автомобильное масло. **Свое авто в №45 от 7 ноября узнал Вадим ВЕРИТИН.**

ОБСЛУЖИВАНИЕ И РЕМОНТ АВТОМОБИЛЕЙ

АДРЕС, ТЕЛЕФОН, РЕЖИМ РАБОТЫ	ВИДЫ УСЛУГ
«АВТО-03» Тел.: 28-13-66, 8-920-277-22-22, КРУГЛОСУТОЧНО.	ЭВАКУАТОР 24 часа. ИП Шестопалов А. С.
Тел.: 8-910-160-33-33, (4872) 40-15-15. Тел.: 8-910-555-01-10, (4872) 38-99-99.	ЭВАКУАТОР 24 часа. ООО «Вираж-94»
Автосервис «ПОЧИН» Тула, ул. Галкина, 284. С 9.30 до 20.00, без выходных. Тел.: 43-00-80, 8-910-940-41-26.	**ТОНИРОВКА** Комплекс услуг автосервиса. Форма оплаты любая. Степень тонировки соответствует требованиям ГАИ. Пленками США – 5 лет гарантии. ИП Бочков Ю.Ю.
Автосервис «ЗИКС авто» Тула, ул. Болдина, 98-а; тел. 70-10-11. Тула, Ул. Марата, 73; тел. 70-10-17. www.zix-auto.ru	Ремонт двигателя любой сложности. Ремонт механической коробки передач. Ремонт и диагностика ходовой части автомобиля. Установка автосигнализаций. Шиномонтаж, балансировка. Установка на автомобиль дополнительного оборудования. Ремонт электрики. Установка аудио-, видеосистем любой сложности. Шумоизоляция. Регламентное обслуживание. ООО «ЗИКС авто»
Автоцентр «ПРЕСТИЖ» Тула, ул. К. Маркса, 5, тел. 40-98-70. Тула, ул. Пролетарская, 93-а, тел. 40-50-03. Тула, ТЦ «Колизей», тел. 30-79-84. Тула, ул. Рязанская, 38, тел. 25-02-29. С 9.00 до 18.00, воскресенье – выходной.	**АНТИКОР** ТОНИРОВАНИЕ, СИГНАЛИЗАЦИИ, АУДИОАППАРАТУРА. ЧП Котляров С. Е.
Автосервис «МЕНДЕЛЕЕВСКИЙ» Тула, Ивановские дачи, ул. Шоссейная, 1-б, с 9.00 до 20.00, без выходных. Тел. 8-910-947-35-17.	Ремонт автомобилей ВАЗ, ГАЗ, АЗЛК, ГАЗель, «Ока», УАЗ, «Нива» и иномарок. Ремонт двигателей, КПП, подвесок. Наружная окраска а/м с подготовкой (15 тыс. руб.). Окраска одного элемента с подготовкой (2 тыс. руб.). Антигравий. Возможен безналичный расчет. Ремонт КПП и раздаток всех типов, в т.ч. грузовых автомобилей, снятых с автомобиля. ИП Таратынов В. В.

УВАЖАЕМЫЕ РЕКЛАМОДАТЕЛИ! Мы рады предложить вам возможность размещения рекламы в таблице «Обслуживание и ремонт автомобилей». Вы заинтересованы в том, чтобы об услугах вашей компании узнали наши читатели? Звоните ведущей рубрики «За рулем» Марии КИРЬЯНОВОЙ. Тел. 35-75-91. E-mail: mariak@sloboda.tula.ru.

«Мы расширили жилплощадь! С помощью ипотеки без первоначального взноса»*

Мы знаем, что накопить деньги на свой дом очень сложно. Именно поэтому Банк Москвы был первым, кто предложил ипотеку без первоначального взноса. Мы предлагаем кредиты на срок до 30 лет по доступным ставкам в различных валютах. Теперь каждый может позволить себе собственный дом с ипотечным кредитом Банка Москвы

Банк Москвы
Банк Вам в помощь

(4872) 36-41-88; www.mmbank.ru

Генеральная лицензия Банка России №2748 от 14.10.2004 г.

Валюта кредита — рубли РФ, доллары США, евро, швейцарские франки. Ставки по кредиту — от 7% годовых в иностранной валюте, от 11,9% годовых в рублях РФ. Срок кредита — от 3 до 30 лет. Сумма кредита — от 20 000 долларов США (эквивалент в валюте кредита) для Москвы, от 7 000 долларов США (эквивалент в валюте кредита) для регионов. Бесплатное рассмотрение заявки на получение кредита. Размер кредита до 100% от оценочной стоимости жилья. Страхование жизни и здоровья заемщика и имущественное страхование в соответствии с тарифами страховых компаний, выбранными по согласованию с ОАО «Банк Москвы».
Оценка приобретаемого жилого помещения в соответствии с тарифами оценочных компаний. Комиссия за выдачу кредита 0,5 – 1% от его размера, но не менее 350 и не более 1000 долларов США (или эквивалент в валюте кредита по курсу Банка России на дату выдачи). Возможность досрочного погашения кредита: комиссия за досрочное погашение в течение первых 6 месяцев пользования кредитом — 2% от суммы досрочного погашения; после 6 месяцев пользования кредитом — без уплаты комиссии.
*Программа «Кредит на приобретение недвижимости на вторичном рынке недвижимости»

ВЗЯЛ И ПОЕХАЛ

АВТОКРЕДИТОВАНИЕ

До 5 лет
От 10% годовых
От 0% - первый взнос

БЕЗ СПРАВКИ О ДОХОДАХ

МИНИМАЛЬНЫЙ ПАКЕТ ДОКУМЕНТОВ

БЕЗ ПОРУЧИТЕЛЕЙ

СТРАХОВКА В КРЕДИТ

ДОСРОЧНОЕ ПОГАШЕНИЕ С 1 ДНЯ (В ДЕНЬ ОЧЕРЕДНОГО ПЛАТЕЖА)

По программе «Новая иномарка»
При кредите 300 000 р. сроком на 5 лет и первом взносе - от 20% действует процентная ставка 12,5% годовых. Платеж составит 6750 р. в месяц.
Дополнительно Вы платите:
Ежегодную страховку КАСКО 3000 р. - разовая комиссия при стоимости приобретаемого автомобиля до 30 000 $ (в рублевом эквиваленте по курсу ЦБ на день выдачи кредита)*

* Клиенты, имеющие положительную кредитную историю в любом банке, освобождаются от уплаты единовременной комиссии. Акция действует до 31 декабря 2007 г.

СОБИНБАНК
www.sobinbank.ru
Тула, Ефремов, Новомосковск, Нижний Новгород
(4872) 30-85-95
Филиал "Среднерусский" ОАО "Собинбанк". Лицензия Банка России №1317.

Типография "БОРУС"
ПРИГЛАШАЕТ НА РАБОТУ:
- Специалиста в отдел логистики (с опытом работы по организации грузопотоков)
- Помощника печатника
- Резчика
- Грузчика
- Уборщицу (график работы с 16.00 до 21.00, з/п 5500 руб.)
- Работников на участок ручных работ (оплата сдельная, гибкий график)

Заполнение анкеты по адресу: Тула, ул. Сойфера, 6, тел. 30-74-48.

Заводу по изготовлению металлоконструкций требуется

РАЗРАБОТЧИК КМД
по чертежам КМ

Оплата сдельная от 250 руб. за т.

Знание AvtoCAD и опыт работы обязательны.

Тел. 8-903-000-63-23, Александр.

ИНВЕСТРАСТБАНК
КОММЕРЧЕСКИЙ БАНК

ИПОТЕЧНЫЕ КРЕДИТЫ
на покупку комнаты, квартиры, дома

- Снижены комиссии Банка и ставки по кредиту
- Расчеты в день сделки
- Оформление документов по купле-продаже за счет Банка
- Гибкие требования к жилому помещению (в том числе отсутствие требований к году постройки)

NEW!!!

Все условия кредита и ипотечный калькулятор на сайте: www.investrust.ru

Операционный офис "Тульский":
Тула, ул. Демонстрации, 1-б, тел.: (4872) 21-02-21, 21-02-29.

Лиц. ЦБ РФ №3128 15.08.2000 г. Коммерческий банк "Инвестиционный Трастовый Банк" (ООО)

Завтра начИнается сегодня!
Новая линейка вкладов "ЭКСПРЕСС"

Вид вклада	Ставка % годовых		
	рубли	$, США	EURO
НОВЫЙ ЭКСПРЕСС срок от 31 до 367 дней, выплата % в конце срока, возможно пополнение счета, автоматическая пролонгация	3-9,25	2-6,75	2,5-5,75
СУПЕРЭКСПРЕСС срок 372 и 1098 дней, выплата % ежемесячно, льготные ставки при досрочном расторжении договора вклада, возможно пополнение счета	9-10,5	6,5-7,5	5,5-6,5
ПЕНСИОННЫЙ ЭКСПРЕСС срок 545 дней, выплата % ежемесячно, возможно пополнение счета	8,5-9,25	6-6,5	5-5,5
РОЖДЕСТВЕНСКИЙ ЭКСПРЕСС срок 1 год 1 мес., возможно довложение в течение всего срока вклада, выплата % в конце срока вклад принимается только до 31.01.08 г.	11,1		
СОЦИАЛЬНЫЙ бессрочный, возможно пополнение счета и частичное снятие денежных средств	4	-	-
КОНВЕРТИРУЕМЫЙ срок 181 и 367 дней, возможность конвертации рублей РФ в доллары США и наоборот	7-8,5	5-6,25	-

Лицензия ЦБ РФ № 3237

БАНК ЭКСПРЕСС-ТУЛА

ТУЛА: ул. Путейская, 1, тел. 70-09-05;
ул. Гоголевская, 73, тел. 20-60-89; ул. Советская, 53-а, тел. 30-52-50;
ул. Щегловская Засека, 41, тел. 41-76-76.
АЛЕКСИН: ул. Энгельса, 1, тел. (48753) 6-69-91.
ул. Мира, 15, тел. (48753) 4-44-53.
НОВОМОСКОВСК: ул. Березовая, 23-а, тел. (48762) 3-46-95. 3-45-63.
ЩЕКИНО: ул. Школьная, 39/9, тел. (48751) 5-27-45, 5-67-01.
ЯСНОГОРСК: ул. Ленина, 7, тел. (48766) 2-29-97.

ЮРИДИЧЕСКАЯ ФИРМА ПРИЗЫВНИК

Юридические услуги по законному освобождению или получению отсрочки от службы в армии.

Запись на консультацию по тел. 333-585.

Тула, ул. Оружейная, 15, корп. 1.
Режим работы:
пн.-пт. с 10.00 до 18.00,
сб. с 10.00 до 13.00
(по предварительной записи),
вск. - выходной.
e-mail: prizyv@mail.ru
www.prizyv.tula.net
ON-LINE-консультации призывникам на www.myslo.ru/site/cons/priziv

СОХРАНИЛ И ПРИУМНОЖИЛ

ВКЛАДЫ
Предложение действительно до 31 декабря 2007 г.

Вид вклада	Сумма вклада	Срок	Ставки, % год	
			Рубли	$/€
Живые деньги* (% в конце срока) Изъятие до 50%!	от 30000 руб.[1] от 1000 $/€ [1]	734 - 1101 дн.	11,2-12	10
Крупный план* (% в конце срока)	от 3000 руб.[2] от 200 $/€ [2]	93 - 368 дн.	6 - 11	4 - 9
Крупный план+ (с капитализацией %)	от 3000 руб.[2] от 200 $/€ [2]	93 - 368 дн.	5 - 10	3 - 9
Эксклюзивный* (% ежемесячно)	от 500000 руб. от 30000 $/€	500 дн.	12	12

При досрочном расторжении вкладов выплачивается 2 - 12 % годовых.
В ПОДАРОК всем вкладчикам - ПЛАТЕЖНАЯ КАРТА!
* - можно выбрать ежемесячную схему выплаты % на платежную карту
1 - дополнительный взнос от 5000 р. (от 200$/€)
2 - дополнительный взнос от 2000 р. (от 200$/€)
Взносы принимаются, если до окончания вклада не менее 30 дней.

СОБИНБАНК
www.sobinbank.ru
Тула, Ефремов, Новомосковск, Нижний Новгород
(4872) 30-85-95
Филиал "Среднерусский" ОАО "Собинбанк". Лицензия Банка России №1317. Участник системы страхования вкладов №358

Кредит по пластиковой карте

Покупать стало удобнее
Револьверные кредитные карты

Совмещенные карты с льготным периодом кредитования

Нам 15 лет!

* По всем видам карт доступна услуга SMS-инфо
** Подробности в отделениях Русского Банка Развития и на сайте www.rbr.ru

Ген. лицензия Банка России № 2179 от 4 декабря 2003 г.
Филиал «Тульский» КБ «РБР» (ЗАО)

РУССКИЙ БАНК РАЗВИТИЯ

Тула, ул. Советская, 12 (4872) 20-83-83
Новомосковск, ул. Садовского/Октябрьская, 25/30 (48762) 6-69-36

Вниманию руководителей малых и средних предприятий, организаций инфраструктуры поддержки малого предпринимательства Тульской области!

Тульский областной фонд поддержки малого предпринимательства приглашает принять участие

в Межрегиональной научно-практической конференции «Информация и финансы малому бизнесу. Проблемы ресурсного обеспечения малого и среднего предпринимательства»

21-23 ноября 2007 года конференц-зал гостиничного комплекса «Грумант» (Тульская обл., Щекинский р-н, дер. Грумант).

Дополнительная информация и регистрация участия по тел.: 31-20-48, 31-20-26. Тула, ул. Мориса Тореза, 20.

HANDSOME* ПРОСТО КРАСАВЧИК

Handsome начал сотрудничество с «Бизнес-Компьютером» с мастер-класса по обмену передовым опытом с партнерами, объединенными не только дилерской сетью, но и постоянным совершенствованием производственного и торгового процесса.

Парадокс: зачастую дешевле купить новый струйный принтер, чем заменить в нем комплект оригинальных картриджей.

А куда деваться? Такова политика крупных производителей печатной техники – доступная цена на сам аппарат и заоблачная на расходные материалы. Смиритесь с тратами или реже пользуйтесь «струйником».

Однако есть и другой путь: не брать расходники в первом попавшемся магазине, а прежде исследовать рынок. И найти более выгодные предложения. Например, расходные материалы фирмы Handsome: картриджи, фотобумага, системы непрерывной подачи чернил, совместимые практически со всеми моделями печатающих устройств.

– Они стоят в 2-3 раза дешевле оригинальных аналогов, а по качеству им не уступают, – говорит гендиректор компании Handsome

Евгений ЛАЗАРЕВ.

Евгений Лазарев. – Например, струйные картриджи Handsome заправляются чернилами американской компании Sensient Technologies Corp. – Она была официальным поставщиком Hewlett-Packard и Samsung. У них увеличен ресурс (на 40% больше чернил по сравнению с «оригиналами»), яркие, насыщенные цвета, устойчивость к внешним воздействиям. Если прольете на фотографию чай – краска не расплывется.

Высокое качество Handsome гарантируется сертификатом ISO9001:2000. Впрочем, сотрудничество с Handsome выгодно и тем, кто занимается продажей расходных материалов. Бизнес дилеров получает поддержку от Handsome на всех этапах: от поставки до продажи конечному потребителю. Тренинги продавцов, аккуратная обработка заказов, мерчендайзинг товара, удобные условия оплаты... И не случайно во время командировки в Тулу директор Handsome Евгений Лазарев разглядел в директоре компании «Бизнес-Компьютер» Владимире Кващенко не только надежного партнера, но и человека, у которого всей России есть чему поучиться.

Мастер-класс прошел на одном дыхании: дилеры забрасывали Владимира вопросами, просили дать совет. Аурика Савицкая, директор кишиневской фирмы Saites, назвала прайс-лист «Бизнес-Компьютер» произведением искусства. Хамзин Рахман, дистрибьютер по Республике Татарстан, отметил команду сотрудников «Бизнес-Компьютер», слаженно работающих на единую цель – удовлетворение потребностей потребителей.

– Основная маркетинговая политика нашей компании – это широкий ассортимент качественного товара и выгодные цены, что совпадает со стратегией Handsome, – говорит директор компании **Владимир Кващенко**. – Вместе с Handsome мы предоставляем нашим партнерам низкие цены, удобную форму оплаты, возможность вернуть непроданный товар.

Владимир КВАЩЕНКО.

– Мы абсолютно открыты для сотрудничества, – говорит Евгений Лазарев. – Быть нашим партнером – это удобно и выгодно.

Александр ГАМИН.

Подробная информация о продукции Handsome – на www.handsome.ru

В ТУЛЕ ПРИОБРЕСТИ ПРОДУКЦИЮ HANDSOME МОЖНО ПО АДРЕСАМ:

- **Красноармейский пр., 7 (оф. 305),**
- **ул. Пузакова, 1 (м-н «Спектр»),**
- **пр. Ленина, 129 (унив. «Надежда»),**
- **Косая Гора, ул. Октябрьская,1.**

Контакты для дилеров +7 (495) 641-40-12.

***Красавчик в переводе с англ.**

Работа в Москве
в сети блинных
Требуется
ПОВАР-КАССИР
От вас:
- Желание работать
- Готовность к переезду
- Возраст 18-55 лет

От нас:
- Обучение
- Соцпакет
- Карьерный рост
- График 3/3
- З/п 15000 - 20000 р. + компенсация жилья

Тел.: 34-54-97, 47-23-99, 8-920-756-15-73.
ТРЦ "Миллионный", оф. 402.

КВАРТИРЫ
НАПРЯМУЮ ОТ ЗАСТРОЙЩИКА
Лиц ГС-1-71-02-27-0-710617166-002306-2 от 2.03.07, выд. фед. агентством по стр. и ЖКХ

9-этажный кирпичный жилой дом
по ул. Демонстрации, 1-6, (2 очер.), элитные 2-комн. квартиры 114 кв.м
9-этажный кирпичный жилой дом
по ул. Староникитской, 90, 1-, 2-, 3-комн. кв., от 45 кв. м до 99 кв. м
9-этажный кирпичный жилой дом
по ул. Староникитской, участок 35-а, 1-, 2-, 3-комн., кв. от 42 кв. м до 93 кв. м
Офисные помещения
по ул. Металлургов, 100 (торгово-офисное здание), 2-й этаж, 307 кв. м
по ул. Староникитской, 90, от 200 кв. м до 455 кв. м
Квартиры улучшенной планировки с высокой тепло- и звукоизоляцией
Элитные дома исключительно из КЕРАМИЧЕСКОГО кирпича (не монолит) с применением новых энергосберегающих технологий
ИПОТЕКА+
Гибкая система расчета!

14 лет на рынке!
ОБЩЕСТВО С ОГРАНИЧЕННОЙ ОТВЕТСТВЕННОСТЬЮ "СТРОМСЕРВИС ПЛЮС"
Тула, ул. Буденного, 94. Тел. 21-62-24.

Тульская инвестиционная палата
Тула, ул. Советская, 47, офис 409, «Гостиный Двор»
тел. (4872) 25-06-19, www.investpalata.ru/tula
- Брокерское обслуживание на биржах ММВБ и РТС
- Прямой доступ к торгам (Интернет-трейдинг)
- Бесплатный дилинговый зал
- Доступные тарифы
- Бесплатное обучение основам биржевой торговли
- Бесплатные консультации и выбор торговой стратегии
- Покупка-продажа акций на выгодных условиях
- Доверительное управление

Профессионально, выгодно, надежно
Лицензии ФКЦБ-ФСФР №036-06426-100000,036-06440-010000,036-08793-000100,136-08056-001000

Организация на постоянную работу приглашает
МЕНЕДЖЕРА в отдел поставок
Зарплата достойная.
Собеседование проводится после предоставления резюме по факсам: 41-85-25, 41-85-27 или по e-mail:f_komen@tula.net

ГОСУДАРСТВЕННЫЙ РЕГИОНАЛЬНЫЙ ФОНД РАЗВИТИЯ ЖИЛИЩНОГО СТРОИТЕЛЬСТВА и ИПОТЕЧНОГО КРЕДИТОВАНИЯ
Учредителем фонда является администрация Тульской области.
ИПОТЕЧНЫЕ КРЕДИТЫ
от 10,75% годовых, без комиссий
СУБСИДИИ
- работникам бюджетной сферы
- многодетным семьям
- гражданам, проживающим в ветхом жилье

Режим работы: пн. - пт. с 9.00 до 19.00, сб., вск. с 10.00 до 16.00.
Тула, пр. Ленина, 40, тел.: 36-14-09, 36-36-09.

коллекторское агентство ПРИОРИТЕТЪ
оказывает услуги по ВЗЫСКАНИЮ ПРОСРОЧЕННЫХ ЗАДОЛЖЕННОСТЕЙ для физических и юридических лиц
(4872) 23-53-72

ЖИЛОЙ КОМПЛЕКС "КУТУЗОВСКИЙ"
Century 21 Еврогруп Недвижимость

Ж/К "Кутузовский"
на пересечении ул. Вильямса и ул. Кутузова
- 5-секционный монолитно-кирпичный дом переменной этажности (13 - 17 этажей)
- Площади квартир:
  - 1-комн. от 40,2 кв. м
  - 2-комн. от 57 кв. м
  - 3-комн. от 75 кв. м
- Многообразие планировок квартир
- Развитая инфраструктура
- Удобное транспортное сообщение
- Рассрочка
- Ипотека
- Обмен вашей квартиры на новую в этом доме

Объект кредитуется ОАО "Сбербанк России"
Генеральная лицензия Банка России №1481 от 03.10.2002 г.
8 (4872) 21-18-61
Офис продаж: Тула, ул. Путейская,5, ТЦ "ИнтерСити", 3-й этаж, www.egp.ru
ГРУППА КОМПАНИЙ ЕвроГруп ДЕВЕЛОПМЕНТ

РОЗНИЧНАЯ ТОРГОВАЯ СИСТЕМА УТКОНОС
Уникальная технология розничной торговли, использование новейших информационных решений
требуется:
КОМПЛЕКТОВЩИК
Работа на складе в Бутово. Комплектация заказов для магазинов (продукты питания, ТНП). График работы сменный - 2/2.
З/п сдельная от 14000 до 30000 руб.
Трудоустройство в соответствии с ТК РФ, оплачиваемое обучение.
Есть служебный транспорт из г. Тула
По вопросам трудоустройства обращаться в отдел подбора персонала нашей компании по адресу: ул. Революции, 5а (вход со двора).
Тел. 30-45-25

Музею-усадьбе Л. Н. Толстого "Ясная Поляна"
на постоянную работу в детском саду "Муравейное братство"
требуется
музыкальный работник
(желательно с опытом работы).
За справками обращайтесь по тел. в Щекино (48751) 76-0-72.

ООО ИНВЕСТИЦИОННАЯ КОМПАНИЯ РОСТИНВЕСТ
Тел.: +7 (4872) 25-04-12 www.rostinvest.ru
ПОКУПАЕТ АКЦИИ:
Туламашзавод, Центртелеком, РАО ЕЭС, Сбербанк, Норильский никель, Полюс Золото, Ванадий Тула, Балтика, Роснефть и другие.
Россия, г.Тула, ул.Советская, д.47, Гостиный двор „Инд-Гарник", 4-й этаж, оф. 422
Лицензии профессионального участника РЦБ № 077-07772-010000 выдано ФСФР 17.04.2004

Организация
СНИМЕТ КВАРТИРЫ
(меблированные)
- 1 - 3-комнатные
- 2 - 1-комнатные

На длительный срок!
36-17-01
8-910-948-50-74

ВТБ24

Ипотечные кредиты

на более выгодных условиях

Учитываем любые виды доходов заемщика и близких родственников

Кредит на улучшение жилищных условий

Перекредитование: рефинансирование ранее выданных кредитов на более выгодных условиях

Тула, Красноармейский пр-т, д. 38
(4872) 27-45-57
Новомосковск, ул. Комсомольская, д. 34/25
(48762) 3-45-01, 6-87-47
8 800 100-24-24
(звонок по России бесплатный)
www.ipoteka24.ru,
www.vtb24.ru

Всю информацию об условиях предоставления продуктов банка и тарифах вы можете получить на официальном сайте www.vtb24.ru, а также по первому требованию во всех филиалах и дополнительных офисах ВТБ 24. ВТБ 24 (ЗАО). Генеральная лицензия Банка России № 1623. Реклама.

КРЕДИТОВАНИЕ МАЛОГО БИЗНЕСА

С 5.11.07 по 5.12.07!
В честь 166-летия Сбербанка России

СТАВКИ СНИЖЕНЫ

Возможность кредитования
без залога
до 750 тыс. руб.
на 1 год

32-87-88
32-88-70

Новомосковское ОСБ 3-17-14, 3-17-41
Алексинское ОСБ 4-46-01
Ефремововское ОСБ 6-19-52
Суворовское ОСБ 2-43-29
Узловское ОСБ 6-68-00

ВОЗМОЖНОСТИ РОСТА БЕЗГРАНИЧНЫ

Основан в 1841 году
СБЕРБАНК РОССИИ
СРЕДНЕРУССКИЙ БАНК

Сбербанк России ОАО. Среднерусский банк. Тульское отделение № 8604.
Тула, пл. Крестовоздвиженская, 1. www.srb.ru.
Предложение действительно до появления новой или дополнительной информации из Сбербанка России. Генеральная лицензия Банка России на осуществление банковских операций № 1481 от 03.10.2002 г.

КВАРТИРЫ ОТ ИНВЕСТОРА
ЭКОИНВЕСТ
НОВОСТРОЙКИ г. Тулы

Жилой дом, Пролетарский р-н, ул. Немцова, район м-на "Голубой огонь", от 31500 р./кв.м
- 1-комн. кв-ры (41-50 кв. м)
- 2-комн. кв-ры (72-89 кв. м)
- 3-комн. кв-ры (95 кв. м)

Разрешение на строительство №71-047/07 от 12.04.07 г.

Жилой дом, пр. Ленина, 112-б, от 30000 р./кв.м
- 1-комн. кв-ры (45-62 кв. м)
- 2-комн. кв-ры (71-84 кв. м)
- 3-комн. кв-ры (83-115 кв. м)
- 4-комн. кв-ры (118 кв. м)

Разрешение на строительство №71-047/07 от 12.04.07 г.

Панельный 9-эт. жилой дом ул. Хворостухина/Бондаренко, от 25000 р./кв.м
- 1-комн. кв-ры (39 кв. м)
- 3-комн. кв-ры (66-75 кв. м)

Разрешение на строительство №117/06 от 06.09.06 г.

2-уровневая квартира (6-й эт. + мансарда, 213 кв. м) в жилом доме на пр. Ленина, 52-а

ООО "ЭКОИНВЕСТ"

РАССРОЧКА • ИПОТЕКА

Т.: 40-92-40, 40-91-99
Тула, ул. Декабристов, 4-а
(пн. - пт. с.9.00 до 18.00).

В динамично развивающуюся компанию в связи с расширением производства

СРОЧНО ТРЕБУЮТСЯ

Рабочие:
- Токари
- Токари- расточники
- Фрезеровщики
- Наладчики станков с ПУ
- Операторы станков с ПУ
- Шлифовщики
- Слесари-инструментальщики
- Слесари-лекальщики
- Термисты
- Электросварщики на п/а машинах
- Электрогазосварщики
- Вагранщики
- Подручные вагранщика
- Огнеупорщики
- Стерженщики
- Кузнецы-штамповщики
- Машинисты молота
- Плиточники
- Каменщики
- Кровельщики
- Электромонтеры (по ремонту и обслуживанию оборудования)
- Слесари-ремонтники
- Слесари по ремонту компрессорных установок
- Машинист железнодорожного крана
- Машинист бульдозера
- Машинист экскаватора
- Водители
- Трактористы
- Стерженщики машинной формовки

Руководители и специалисты:
- Главный металлург
- Главный инженер
- Главный механик
- Главный контролер-начальник ОТК
- Заместитель главного инженера по подготовке производства
- Инженер-электроник
- Зам.начальника автоматно-метизного цеха по технике
- Инженер-технолог по мехобработке
- Инженер-технолог по сварочному производству
- Прораб
- Начальник кузнечно-термического участка
- Заместитель начальника сантехнического цеха
- Начальник участка по эксплуатации и ремонту вентиляционных установок
- Ведущий инженер по электро- и газонадзору
- Ведущий инженер-технолог инструментально-штампового производства
- Начальник инструментально-штампового участка
- Инженер-технолог в литейное производство
- Ведущий инженер-конструктор по мерительному и режущему инструменту
- Ведущий инженер по подготовке производства
- Ведущий инженер по организации и нормированию труда
- Менеджер по продажам
- Менеджер-маркетолог

Полный социальный пакет, з/п высокая, для иногородних доставка транспортом предприятия.
На рабочие специальности возможно обучение.

Контактные тел.: 46-71-96, 46-70-29.

ДВК®

СПРАВКИ И КОНСУЛЬТАЦИИ
31–11–11

В соответствии с ФЗ РФ «О Рекламе» существенная информация в полном объеме предоставляется в офисе ООО «ДВК»

выгодное вложение средств

21% годовых

СРАВНИТЕЛЬНАЯ ТАБЛИЦА ДОХОДНОСТИ

учреждение	% годовых
Коммерческие банки	9-13%
Векселя ООО «ДВК»	21%

Прием и выдача средств:
ул. Первомайская, 7
Расчетный центр ДВК
пн-пт: 10.00 – 19.00
сб: 10.00 – 16.00
вс: выходной

АКБ "РУССЛАВБАНК" (ЗАО) внесен в реестр банков-участников системы обязательного страхования вкладов за №418 от 11.01.2005 г.

РУССЛАВБАНК

Вклады застрахованы

Зарегистрирован в 1990 г. Генеральная лицензия № 1073.
Операционный офис "Тульский" Калужского филиала

Мы предлагаем населению весь спектр банковских услуг

Популярные у населения вклады

Вклад "РАНТЬЕ"

Сумма вклада	Срок (% ставка в год)				Min сумма вклада	Несниж. остаток
	91 дн.	181 дн.	370 дн.	555 дн.		
50 000-499 999	8,5	10,5	11,5	12,5	50 000 руб.	Первоначальный взнос
500 000 и более	9,0	11,0	12,0	13,0	500 000 руб.	

Дополн. взнос	Частичная выдача	Начисление %	Автоматич. пролонгация	% при досрочном закрытии
До 181 дня - неограниченно, min 10000 руб.; от 181 до 370 дн. приним. огранич.	В любой момент, не более чем до неснижаемого остатка	Ежемесячно, причисляются к остатку вклада (капитализация)	На тот же срок по ставке на момент пролонгации	По ставке д/в (1%)

Вклад "КОПИЛКА"

Сумма вклада	Срок (% ставка в год)				Min сумма вклада	Несниж. остаток
	91 дн.	181 дн.	370 дн.	-		
Не ограничена	10,0	11,0	12,0	-	не ограничена	нет

Дополн. взнос	Частичная выдача	Начисление %	Автоматич. пролонгация	% при досрочном закрытии
В любой момент, сумма не ограничена	Нет	В конце срока	Нет	В зависимости от срока хранения вклада от 1% до 9%

Тула, ул. Чапаева/Степанова, 49/52, тел.: 250-275, 250-368.
Режим работы: пн.-пт. с 9.00 до 19.00, сб., вск. с 9.00 до 16.00.

Генеральная лицензия № 1073 выдана ЦБ РФ 05.01.2003 г.

Акция для вкладчиков «ПРАЗДНИК ПРОДОЛЖАЕТСЯ!»

ОТКРОЙТЕ ВКЛАД В МКБ
И ВЫИГРАЙТЕ НА ПОКУПКИ И РАЗВЛЕЧЕНИЯ

15 ПРИЗОВ ПО 15 ТЫСЯЧ РУБЛЕЙ
5 ПРИЗОВ ПО $ 2008 НА КАРТЕ

Каждому новому вкладчику - калькулятор в подарок!

МОСКОВСКИЙ КРЕДИТНЫЙ БАНК | www.mkb.ru (4872) 25-00-35

Акция с 15.09.2007. по 15.01.2008.
Розыгрыши: 5 призов по 15 000 руб. – 15.10.2007, 15.11.2007, 15.12.2007.
5 карт с $2008 – 15.01.2008
Более подробно с условиями акции можно ознакомиться на сайте www.mkb.ru.
Реклама. ОАО «МОСКОВСКИЙ КРЕДИТНЫЙ БАНК».
Генеральная лицензия Банка России №1978

ОАО АКБ «РОСБАНК» на правах рекламы. Генеральная лицензия ЦБ РФ №2272

КРЕДИТЫ малому и среднему бизнесу

ИДЕАЛЬНО ДЛЯ РОСТА
одобрено предпринимателями в 66 регионах страны

- Кредитование бизнеса
- Кредитование руководителя бизнеса
- Овердрафт

ОАО АКБ «РОСБАНК». На правах рекламы.

8-800-200-66-33
звонок по России бесплатный
www.rosbank.ru

РОСБАНК
По всей России. Для Вас.

ФОРАБАНК
АКЦИОНЕРНЫЙ КОММЕРЧЕСКИЙ БАНК
Лиц. №1885 от 19.01.2005 г. выд. ЦБ РФ на осущ. банк. деят.

КРЕДИТ

17% годовых

на 3, 6, 9, 12 месяцев
от 10000 до 60000 руб.

БЕЗ ЗАЛОГА И ПОРУЧИТЕЛЕЙ

АКБ "ФОРА-БАНК" (ЗАО), Операционный офис "Тульский",
Тула, пр. Ленина, 17, ТК "Парадиз", тел. (4872) 30-79-52.
www.forabank.ru

БАНК ЭЛЕКТРОНИКА
www.elektronika.ru
АКБ «Электроника» ОАО. Генеральная лицензия ЦБ РФ № 488. Реклама

С 10 сентября по 30 ноября 2007 года

ПРАЗДНИЧНЫЙ ВКЛАД

Вклады застрахованы

Банку «Электроника» - 17 лет!

- **высокие процентные ставки**
  до 11,5% в рублях, до 9% в долларах США и евро
- **выгодные условия**
  возможность пополнения вклада, платежная карта системы Visa International с бесплатным годовым обслуживанием
- **подарок от Банка каждому вкладчику**

г. Тула, Л. Толстого, 132, тел. (4872) 21-00-85

РОССИЙСКАЯ МЕЖДУНАРОДНАЯ АКАДЕМИЯ ТУРИЗМА
Тульский филиал

Объявляет конкурс на замещение вакантных должностей:

ИНСПЕКТОР ОТДЕЛА КАДРОВ
ИНСПЕКТОР КАНЦЕЛЯРИИ
МЕТОДИСТ ОТДЕЛА ПРАКТИЧЕСКОГО ТУРИЗМА

Требования: опыт работы в высшем учебном заведении не менее 3-х лет в занимаемой должности; организаторские и коммуникативные способности, умение работать с людьми, возможен разъездной характер работы.

Тула, ул. Ф. Энгельса, 40, оф. 506. Тел. 30-74-73.

В связи с пуском новых технологических линий и увеличением объемов производства

ОАО «ЗАВОД КРУПНЫХ ДЕТАЛЕЙ»

ПРИГЛАШАЕТ НА РАБОТУ:

- Формовщиков ЖБИиК, з/п от 13000 р.
- Электромонтеров, з/п от 12000 р.
- Электромонтера связи, з/п от 10000 р.
- Слесарей-ремонтников, з/п от 12000 р.
- Слесарей-сантехников, з/п от 11000 р.
- Электросварщиков ручной сварки, з/п от 13000 р.
- Слесарей по гидравлике, з/п от 15000 р.
- Стропальщиков, з/п от 11000 р.
- Машинистов мостовых, козловых и башенных кранов, з/п от 12000 р.
- Газорезчиков, з/п от 12000 р.
- Токарей, з/п от 12000 р.
- Мотористов БСУ, з/п от 13000 р.
- Сварщиков арматурных сеток и каркасов, з/п от 15000 р.
- Грузчиков, з/п от 10000 р.
- Плотников, з/п от 10000 р.
- Начальника отдела сбыта, з/п 15000 р.
- Мастеров, з/п 12000 р.
- Механиков, з/п 15000 р.
- Технологов, з/п 12000 р.
- Электромеханика, з/п 13500 р.
- Диспетчера, з/п 9500 р.
- Старшего инженера по нормам, з/п 12000 р.
- Секретаря (знание делопроизводства), з/п 7600 р.
- Поваров, з/п 9000 р.
- Бухгалтера-кассира, з/п 9000 р.
- Посудомойщиц, з/п 5200 р.
- Уборщиц, з/п 5200 р.

З/п 2 раза в месяц.
Доставка до места работы и обратно транспортом предприятия.

Телефон отдела кадров 8 (4872) 40-74-77.

ООО «Энергия 94»

на постоянную работу в г. Москве требуются:

- **Электромонтажники,** оклад 25 000 руб.
- **Геодезист,** оклад от 30 000 руб.
- **Прораб** (на земляные работы), оклад от 30 000 руб.
- **Разнорабочие** (прокладка коммуникаций), оклад 20 000 руб.
- **Водители** (категории C, D, E), оклад от 20 000 руб.

- Иногородним предоставляется жилье (общежитие).
- Оформление по ТК РФ.
- Иностранцам разрешение на работу обязательно.

Москва,
Шоссе Энтузиастов, 48/1.
Тел.: (495) 639-33-44,
8-909-955-32-81 с 9.00 до 18.00.

ПЕНАТЫ

ГИДРОМАССАЖНАЯ ВАННА – САЛОН КРАСОТЫ НА ДОМУ

Гидромассаж – это не только удовольствие. Медики утверждают: гидромассажные процедуры – отличное средство для расслабления после тяжелого дня и прекрасный способ взбодриться с утра.

Если раньше гидромассаж был достаточно редкой, экзотической функцией, то сейчас им оснащается большинство моделей ванн и душевых кабин, от дорогих до доступных. Убедиться в этом можно в строительном центре «Пенаты»: здесь практически весь второй этаж занимает сантехника от разных производителей, различная по цене, дизайну и количеству функций. А что выбрать – ванну или кабину – дело вкуса.

НИРВАНА В ВАННЕ

Функцией гидромассажа чаще всего оснащаются акриловые ванны. Такие модели выпускают российские производители **«Акватика» и «Акрилан»** (кстати, «Пенаты» – официальный дилер фирмы «Акрилан» в Туле).

Ванны от «Акрилана» имеют замечательную особенность: их, как автомобиль, можно оборудовать **любыми дополнительными опциями.** В «Пенатах» в продаже есть ванны, уже оснащенные гидро- и аэромассажем, подсветкой и функцией ароматерапии. В эти ванны можно установить дополнительные гидромассажные форсунки для воздействия на любой участок тела. Можно изменить стандартное расположение смесителей, гидро- и аэромассажных джетов. Ваши пожелания воплотят в заводских условиях и предоставят вам готовый продукт в течение максимум 3-х недель.

Обратите внимание на акриловые ванны китайской марки **Fituche**. Они полностью сертифицированы, адаптированы к российским условиям (давлению, качеству воды), обеспечиваются гарантией. Продукция качественная, цена – интересная.

Ванны всемирно известного бренда **Apollo (Италия)** – продукт для взыскательных покупателей. Они отличаются превосходным дизайном, высоким качеством, разнообразием дополнительных функций.

! До 15 декабря в строительном центре «Пенаты» ищите товары с красными ценниками – это специальные, супердоступные цены! Такие ценники вы увидите на самых популярных моделях гидромассажных ванн и душевых кабин.

Ванна с гидромассажем – это вариант не только для больших квартир или коттеджей. В «Пенатах» представлен весь размерный ряд: от стандартных ванн длиной **1,5 и 1,7 м** до «бассейнов». Цены – на любой достаток!

ДУШЕВНОЕ УДОВОЛЬСТВИЕ

Душевая кабина сегодня с успехом заменяет ванну. Это неудивительно: компактная кабина экономит пространство и в то же время предлагает широкий выбор возможностей.

Размеры – самые разные, от 80х80 до 180х180 см, дизайн – от белого акрила и пластика до цветного и оттенков «металлик», форма – прямоугольная, круглая, асимметричная. Можно выбрать «бокс» со всеми 4 стенками и «крышей» или более экономичный вариант – душевой уголок, который крепится к стенам вашей ванной. Тем, кто не хочет терять возможности обычной ванны, в «Пенатах» предложат кабины с высоким поддоном. Душевые кабины, которые вы здесь увидите, оснащены различным набором функций – это гидромассаж, эффект турецкой бани, радио, телефон...

Цены на душевые кабины в «Пенатах» – от 4000 до 80000 рублей – то есть для покупателей с любыми возможностями. Модели российского и китайского производства соседствуют с элитными итальянскими кабинами Apollo. Особое предложение – душевые кабины Atoll, аналог итальянских Apollo, не уступающие им в дизайне и качестве, но по более привлекательной цене. Советуем присмотреться!

Екатерина БЕЛОВА.

СТРОИТЕЛЬНЫЙ ЦЕНТР «ПЕНАТЫ»:
Тула, ул. Октябрьская, 304, тел. 494-494.
Тула, ул. Кирова, 172.
Тула, ул. Металлургов, 8.
Тел.: 40-40-00, 45-91-31.
www.penaty.net

ФРЕГАТ пластиковые окна
KBE оконные технологии
PLAFEN оконные системы
кредит
гибкая система скидок
ООО "ФРЕГАТ"
ул. Советская, 2 (ДК ТОЗ), т.: 30-79-17, 8-910-702-29-31
ул. Вильямса, 26-а, т. 481-451, 8-903-841-38-22.

KBE оконные технологии
ПЛАСТИКОВЫЕ ОКНА
от компании НОВЫЙ ДОМ
мир, доступный каждому
Честная рассрочка без % на 12 мес.
ОФОРМЛЕНИЕ ЗАКАЗА НА ДОМУ В ЛЮБОЙ ТОЧКЕ ТУЛЬСКОЙ ОБЛАСТИ БЕСПЛАТНО!
383-585
ИП Грачихин М. Н.

PROPLEX австрийские оконные технологии
Тульский мастер
ОКНА
• замер • доставка • установка БЕСПЛАТНО
ЛОДЖИИ ОТКОСЫ
Стиль Уют Доступность
ГАРАНТИЯ 5 ЛЕТ
КРЕДИТ
Офисы в Туле и области.
тел.: 27-22-94, 38-31-12, 38-31-13.
ООО Окна

ТУЛА УЖЕ СТАВИТ
ТЕПЛЫЕ ОКНА ПО ЦЕНЕ СТАНДАРТНЫХ
МОСКОВСКИЕ ОКНА™
www.mosokna.ru
Красноармейский пр-т, д. 19
т. 38-40-10, 31-50-48
REHAU QUALITY оконный дизайн
БРЭНД ГОДА/EFFIE 2006
ООО "Стройкомплектторг"

ОКНА ТУЛЫ
украшаем любимый город
ЛАМИНАЦИЯ
ПРОТИВОВЗЛОМНАЯ ФУРНИТУРА AUBI
PORTAL (раздвижные створки)
ЭРКЕР
KBE PROPLEX
Тула, ул. Кутузова, 13, 3-й этаж (ДК комбайностроителей).
Т.: 28-27-78, 25-07-78, 8-920-277-64-60.
ИП Голованова Е. Н.

КРЕМЛЕВСКИЕ ОКНА
БЕЗ% РАССРОЧКА на 6 месяцев
НЕМЕЦКИЙ REHAU
PLAFEN
Фурнитура AUBI
Приглашаем дилеров к сотрудничеству
30-81-35
Тула, пр. Ленина, 81, оф. 51.
ООО Вектор

ОКНА ПЛАСТИКОВЫЕ
ООО "Вектор"
5-камерный профиль по цене 3-камерного
(производство Австрия)
• ширина створки 86 мм • стеклопакет 40 мм
РОЛЬСТАВНИ
Беспроцентная РАССРОЧКА на 6 месяцев
Тула, пр. Ленина, 57-б, т.: 36-46-06, 38-40-19 (без выходных).

Гранд
РАССРОЧКА
ПВХ алюминий дерево
ОКНА
ЖАЛЮЗИ РОЛЬСТАВНИ
БАЛКОНЫ • ОТКОСЫ ПВХ
Пр. Ленина, 108, оф. 309 355-533
ИП Сыдам

ЧП Горячев
Пластиковые ОКНА
VEKA
359-567
БЕСПЛАТНО: доставка, замер
Тула, пр. Ленина, 81, оф. 34
С 8.00 до 20.00, без выходных.
К КАЖДОМУ ОКНУ В ПОДАРОК ПОДОКОННИК, ОТЛИВ И МОСКИТНАЯ СЕТКА

ТЕХНОЛОГИЯ ПЛЮС МЫ РАСШИРЯЕМ СВОИ ГРАНИЦЫ!
тел. 33-43-92
ОКНА ПЛАСТИКОВЫЕ
СПЕЦПРЕДЛОЖЕНИЕ ДЛЯ ДИЛЕРОВ И СТРОИТЕЛЕЙ!
VEKA MONTBLANC
7283 р. 10230 р. 9921 р. 11584 р.
6151 р. 8423 р. 8333 р. 9667 р.
ДВЕРИ
МЕТАЛЛИЧЕСКИЕ ВЗЛОМОСТОЙКИЕ СТАЛЬНЫЕ ДВЕРИ
NEW
МОДЕЛИ 2007 года
Цены указаны без монтажа, демонтажа, отливов, подоконников и откосов.
ПРОФЕССИОНАЛЬНОЕ ОСТЕКЛЕНИЕ БАЛКОНОВ АЛЮМИНИЕВЫМИ КОНСТРУКЦИЯМИ PROVEDAL
ОКОНЧАТЕЛЬНАЯ СТОИМОСТЬ 11500 р.
Тула, пр. Ленина, 102-б, оф. 300, 3-й эт., тел. (4872) 33-43-92.
Новомосковск, ул. Октябрьская, 19, тел.: (48762) 6-83-83, 6-22-08.
Узловая, ул. Гагарина, 27-б, м-н "Ледокол", 2-й эт., тел.: (48731) 6-29-09, 8-960-615-05-50.
Северо-Задонск, ул. Заводская, 8, тел. (48746) 7-38-28.
Ефремов, ул. Лермонтова, 1, 2-й эт., тел. (48741) 6-65-17.
Богородицк, ул. Пролетарская, 36-а, ТЦ "Восточный"
ЦЕНЫ от производителя! СКИДКИ от объема!

планета ОКОН
БЕЗ%РАССРОЧКА
AUBI Фурнитура
PLAFEN REHAU
ПОДАРОК к каждому окну - ПЯТИСТУПЕНЧАТОЕ ПРОВЕТРИВАНИЕ!
24-99-50, 70-08-01 (без выходных)
Ул. 9 Мая, 3, оф. 416
Приглашаем дилеров к сотрудничеству

ОКОННЫЕ КОНСТРУКЦИИ
ПЛАСТИКОВЫЕ ОКНА за 2 дня
PLAFEN
◆ Оформление договора на дому по Туле и ОБЛАСТИ
419-519
◆ БЕЗ % РАССРОЧКА на ваших условиях
ИП Грачихин М. Н.
только в ноябре СКИДКА 5%
БЕСПЛАТНО: замер, доставка
Торховский проезд, 4, офис 7.

ИП Гаджилов А. М.
Компания Александр Плюс
официальный дилер компании
Московские окна
ПЛАСТИКОВЫЕ ОКНА
ПРОФИЛЬНЫЕ СИСТЕМЫ REHAU
ФУРНИТУРА SIEGENIA AUBI
СТАЛЬНЫЕ ДВЕРИ с отделкой
ВОРОТА гаражные, уличные, автоматические
ПРИРОДНЫЙ КАМЕНЬ доставка, отделка
СТРОИТЕЛЬНЫЕ РАБОТЫ любой сложности
РАССРОЧКА ПЛАТЕЖА
Тула, пр. Ленина, 46, оф. 729, тел.: 32-55-62, 32-55-67

Аспин фирма
пластиковые ОКНА
• 3-, 5-камерный профиль
• Любые откосы ПВХ, "теплые" откосы
• БЕСПЛАТНО: замер, доставка
• Ремонтно-отделочные работы
• Балконы "под ключ"
скидки
ИП Яновский
Тула, ул. Халтурина, 6-а, ТД "Свой", оф. 204,
т.: 21-10-98, 8-920-742-27-03.

КВЕ оконные технологии
КРЕДИТ
СКИДКА
ОКНА ДВЕРИ ЛОДЖИИ ФАСАДЫ
ЕГОРЬЕВСКИЕ ОКНА
Тула, пр. Ленина, 78.
Тел.: (4872) 311-000, 307-820.
Режим работы: с 9.00 до 18.00, сб. с 9.00 до 15.00.
www.oknatula.ru

Липецкий завод светопрозрачных конструкций
Официальный представитель
ПЛАСТИКОВЫЕ ОКНА, ДВЕРИ
БЕСПЛАТНО: замер, доставка
ИНТЕРЕСНАЯ ЦЕНА
30-88-91, 700-272
Тула, пр. Ленина, 57, оф. 401
ООО "Адреналин"

ОКНА • ДВЕРИ • ЗИМНИЕ САДЫ...
ЮККО®
совершенные технологии
701-802
Счастье в цене?
Счастье, когда вас ценят!
скидки до 25%
Кредит Рассрочка
VEKA
Тула, пр. Ленина, 57, 3-й эт., оф. 308.
www.ukko.ru
ПЛАСТИК • ДЕРЕВО • АЛЮМИНИЙ

Официальный партнер
Если вы любите тепло и уют, приходите к нам:
ИнКо-Дизайн
ПЛАСТИКОВЫЕ ОКНА ДВЕРИ
Кредит Рассрочка
межкомнатные и входные
Балконы и перегородки, лоджии из ПВХ и Al
Допущен к установке в детских и лечебных учреждениях
БЕЗ СВИНЦА
10-летний опыт работы • Работаем по области
5-камерный профиль КВЕ - 70 мм по цене 3-камерного!
СОВЕРШЕННО КВЕ
Тула, ул. Октябрьская, 93, т. (4872) 49-86-46.
Ул. Болдина, 98, ТЦ "Магистраль",
т./ф.: (4872) 24-56-80, 38-39-44.
П. Арсеньево, м-н "Вертикаль",
т. 8(48733) 2-12-84.
Товар сертифицирован

ИНВО группа компаний
33-33-33
Тула, пр. Ленина, 108, оф. 318.
Красноармейский пр., 7, оф. 315.
ОКНА КВЕ
ЖАЛЮЗИ
РОЛЬСТАВНИ

пластиковые окна «Витраж»
Надежные окна - залог уюта вашего дома!
• Профиль THYSSEN POLYMER (5-камерный, шир. 71 мм), PLAFEN, VEKA
• фурнитура MACO
• отливы • откосы
• подоконники
• москитные сетки
• двери • фасады
• перегородки
Зимнее проветривание в подарок
Рассрочка
Приглашаем дилеров к сотрудничеству!
Тула, пр. Ленина, 102, корп. 3, 2-й этаж,
проходные ЗАО "НИЛИМ" тел. 333-886, 701-909

Окна Дома
ООО "Окна Дома"
Много не надо, достаточно лучшего КВЕ...
5-КАМЕРНЫЙ ПРОФИЛЬ ПО ЦЕНЕ 3-КАМЕРНОГО
При заказе 4-х окон - ОДНО ОКНО
Ул. Гармонная/Марата, 109/100, 2-й эт., оф. 221,
т.: 40-56-65, 40-56-66.

ДИЗАЙН ИНТЕРЬЕРА
Отличное качество
ГАРАНТИЯ 5 ЛЕТ!
ООО "ПРОФСТРОЙ"
ДОСТУПНЫЕ ЦЕНЫ
профили: VEKA, PLAFEN, MACO, THYSSEN полимер
ПЛАСТИКОВЫЕ ОКНА
"ЗИМНЕЕ ПРОВЕТРИВАНИЕ" В ПОДАРОК!
РАССРОЧКА
Алюминий фасадный окна, двери, перегородки.
Раздвижные лоджии (Provedal)
Поручни и ограждения из нержавеющей стали
Вентилируемые фасады (Alucom)
Приглашаем дилеров к сотрудничеству!
Тула, ул. Октябрьская, 21, оф. 11, тел. 47-00-30
Режим работы: пн. - сб. с 9.00 до 19.00, вск. - выходной.
Тула, Красноармейский пр., 19, 2-й эт., тел. 21-01-91
(вход со стороны м-на "Орхидея парфюм").
Новомосковск, ул. Шахтеров, 23, оф. 23, тел. (48762) 3-44-62.

ПЛАСТИКОВЫЕ
ОКНА для Вас
АЛЮМИНИЕВЫЕ /раздвижные конструкции/ системы PROVEDAL
3-,4-,5-камерный профиль REHAU, MONTBLANC
ЖАЛЮЗИ
1350 1300
10 300 р.*
москитные сетки в подарок!
рассрочка
* В стоимость входит 5-камерный профиль MONTBLANC (Австрия), стеклопакет 32 мм, подоконник 300 мм, отлив 180 мм, откосы 250 мм, монтаж
РАБОТАЕМ ПО ОБЛАСТИ
ул. Советская, 16, 2-й этаж
30-38-97 38-49-48
ИП Бурков О. А.

ПЛАСТИКОВЫЕ ОКНА
Оконных дел мастерЪ
Профиль EXPROF KBE
Фурнитура maco SIEGENIA AUBI
• ДВЕРИ
• ЛОДЖИИ
• БАЛКОНЫ
• ПОРТАЛЫ
• ВИТРИНЫ
Тула, ул. Тургеневская, 59
тел./ф. 36-27-09
Ленинский пос., тел. (4876) 79-17-51
www.okondelmaster.megatula.ru

кредит
*услуги по кредитованию оказывает банк "Ренессанс Капитал"
ОКНА ПЛАСТИКОВЫЕ
ДВЕРИ СТАЛЬНЫЕ
Впервые такая скидка и подарки: окна - 26% + средство по уходу за окнами двери - коврик в подарок
ПОЭТОМУ
12 сентября мы стали первыми и единственными в России обладателями сертификата качества LG Chem
ПОТОМУ ЧТО
«Первый и единственный!»
Мосина, 2
255-455
8-906-623-02-02
Пр-т Пенина, 102 к3
333-129
www.koltplus.ru
Подробности на сайте и в офисах продаж
КОЛЬТ ПЛЮС

СПЕZОКНА
Окна REHAU
Откосы, балконы, лоджии под ключ
(остекление, обшивка, вынос)
АКЦИЯ! К каждому окну москитная сетка В ПОДАРОК
Тел.: (4872) 38-40-26, 25-07-27
ИП Ковалева

ОКНА? КОНЕЧНО VEKA
НАСТОЯЩЕЕ НЕМЕЦКОЕ КАЧЕСТВО
VEKA
Собственное производство
Скидки до 20%
Без % рассрочка на 6 месяцев
тел.: 384-017 700-840
Центральный п-к, 2, оф.3

www.oknasok.ru
ООО "МЕГА-Т"
ОКНА СОК 35-83-31
ПЛАСТИКОВЫЕ ОКНА и ДВЕРИ
Раздвижные алюминиевые конструкции
КРЕДИТ ("Росбанк")
АКБ "Росбанк" Генеральная лицензия ЦБ РФ №2272
ПОДАРОК! Комплект по уходу за пластиковыми окнами!
Тула, ул. Болдина, 147-а.
АВСТРИЙСКАЯ ТЕХНОЛОГИЯ. КОНТРОЛЬ КАЧЕСТВА.

НОВЫЕ ОКНА
ДВЕРИ
ОТКОСЫ
ЖАЛЮЗИ
Изготовление от одного дня.
Немецкий профиль «Aluplast»
ОСТЕКЛЕНИЕ БАЛКОНОВ АЛЮМИНИЕВЫМИ КОНСТРУКЦИЯМИ PROVEDAL
ГАРАНТИЯ 10 ЛЕТ
БЕСПЛАТНО: замер, доставка
СКИДКА 10%
«ЭЛОПЛАСТ Н»
Тула, ул. Л. Толстого, 91-а, офис 202. Тел./факс 31-88-73
ООО "Элопласт Н"

Ваши ОКНА
30-78-15
700-182
Ул. Оборонная, 31,3-й эт.
ИЗ НЕМЕЦКОГО ПРОФИЛЯ SCHÜCO
КАЧЕСТВО, ДОСТУПНОЕ ВСЕМ!
✓ПЛАСТИКОВЫЕ ОКНА, ДВЕРИ, ЛОДЖИИ
✓ПОДОКОННИКИ ✓ОТЛИВЫ
✓ОТКОСЫ ✓МОСКИТНЫЕ СЕТКИ ✓РАССРОЧКА, КРЕДИТ
СКИДКИ!
ИП Сундукова

ТОЛЬКО НАДЕЖНЫЕ ПРОИЗВОДИТЕЛИ ГЕРМАНИИ
GALLERY ГАЛЕРЕЯ ОКОН
REHAU KBE THYSSEN POLYMER
• Профили 70 мм по цене 60 мм
• Стеклопакет 38 мм по цене 28 мм
• Рассрочка 4, 6, 8, 10 месяцев, кредит до 3 лет
• Хорошие скидки и спецпредложения
30-50-50
Тула, Красноармейский проспект, дом 8-а

ОКНА • ДВЕРИ
ОСТЕКЛЕНИЕ ЛОДЖИЙ
ПВХ, дерево
ПОДОКОННИКИ
ОТЛИВЫ
ОТКОСЫ
3-,5-камерный профиль
KBE VEKA
• срок эксплуатации 40 лет
• изготовление от 2-х дней
• гарантия до 5 лет
КРЕДИТ
М-н "Гелиос", Красноармейский пр., 38,
38-34-65, 27-89-38,
8-905-111-36-66.
ЧП Гусева Г. Н.

VEKA
ПЛАСТИКОВЫЕ ОКНА из Германии
Пожизненная гарантия... СКИДКИ. ПОДАРКИ
Тел. 35-08-96
Тула, пр. Ленина, 81, оф. 34.
БЕЗ ВЫХОДНЫХ
ЧП Горячев

ОКНА
КОМПАНИЯ ПЛАСТИКА
В рассрочку сроком до 6 месяцев
ПРОФИЛЬ: REHAU, PLAFEN
Фурнитура: AUBI 300
ОСТЕКЛЕНИЕ ЛОДЖИЙ
Теплая система ПВХ и холодная AL
ОТКОСЫ ПВХ ОТ 1500 РУБ.
РАБОТАЕМ ПО ТУЛЕ И ОБЛАСТИ
Возможно оформление договора при замере
Тула, пр. Ленина, 127, оф. 302, т./ф. 233-710.
E-mail:plastika_okna@mail.ru
ИП Григорьев А. В.

ТРОЯ
РАССРОЧКА
пластиковые ОКНА ДВЕРИ
конструкции из ПВХ
ОТКОСЫ
REHAU
ЗАМЕР, ДОСТАВКА - БЕСПЛАТНО!
Тула, ул. 9 Мая, 3, оф. 316,
тел.: 35-01-96, 8-920-7-600-600.
ИП Третьяков В. В.

ДИЛЕКС группа компаний
пластиковые ОКНА
собственное производство
PROPLEX KBE
Реально низкие цены! Достойное качество!
РАССРОЧКА 0% до 6 месяцев
701-902
200-900
С 25 октября по 25 ноября СКИДКА 15%
Доставка, замер, БЕСПЛАТНО +
Тула, ул. Советская, 60, оф. 25, 2-й эт.
(вход рядом с "Детским универмагом")
ИП Шевко Г. В.

ООО "Гурт"
ЕвроОКНА
из натурального дерева
Наши окна подчеркнут Вашу индивидуальность!
33-27-13
Тула, ул. Жаворонкова, 1, оф. 429
НА ПРАВАХ РЕКЛАМЫ

красивые деревянные
евро ОКНА
ПО ЦЕНАМ ПЛАСТИКОВЫХ
• окна из сосны, лиственницы, дуба
• пластиковые
KBE THYSSEN
РАССРОЧКА • СКИДКА
Тула, ул. 9 Мая, 1, оф. 15 (зд-ие "Тулауголь", 1-й эт.),
т./ф. 24-99-24.
НА ПРАВАХ РЕКЛАМЫ

ФАБРИКА ДВЕРЕЙ
Салон магазин фабрики дверей "ОПТИМ"
ОПТИМ
Тула, ул. Ложевая, 130,
тел. 38-40-60.
Откройте наши двери!
НА ПРАВАХ РЕКЛАМЫ

ЗВОНИТЕ НАМ! 34-57-63, 38-49-39 ♦ Ул. М. Горького, 27
ОКНА, ДВЕРИ
ЛОДЖИИ, БАЛКОНЫ
ЗАКЛЮЧЕНИЕ ДОГОВОРОВ НА ДОМУ
РАБОТАЕМ ПО ТУЛЕ И ОБЛАСТИ
РАССРОЧКА
ПЛАСТИКОВЫЕ ОКНА
АКЦЕНТ
БЕСПЛАТНО: консультация, замер, доставка
СКИДКИ ПОДАРКИ
Тел.: 47-49-14, 38-49-39 ♦ Ул. Октябрьская, 39
ИП Попов А. О.
НА ПРАВАХ РЕКЛАМЫ

ПЕНЗЕНСКИЕ
ОКНА
НА ЗАКАЗ. БЫСТРО
ДВЕРИ
МЕБЕЛЬ
НАТУРАЛЬНОЕ ДЕРЕВО БЕЗ СУЧКОВ
Тел. 30-94-20.
ПРЕДЪЯВИТЕЛЮ КУПОНА СКИДКА до 5%
НА ПРАВАХ РЕКЛАМЫ

ИП Жукова В.
ОРЕОЛ
ПЛАСТИКОВЫЕ ОКНА, ДВЕРИ
***
ОСТЕКЛЕНИЕ ЛОДЖИЙ
Профили KBE, EXPROF, фурнитура MACO
***
Ламинированный профиль всех цветов
***
ЖАЛЮЗИ РАССРОЧКА
У всех скидки, у нас дешево!
ПОДАРОК! Набор средств по уходу за окном
Тула, ул. Буденного, 97, оф. 38, тел./ф.: 21-35-54, 28-26-26.
Ул. Оборонная, 12, 2-й эт., оф. 1, тел.: 30-42-32, 30-42-29.
НА ПРАВАХ РЕКЛАМЫ

ПЛАСТИКОВЫЕ
ОКНА
Без%рассрочка
VEKA
ПОДОКОННИК и ОТЛИВ к каждому окну
Пр. Ленина, 57-б (без вых.),
тел.: 41-81-44, 70-08-66.
Выезд замерщика с ноутбуком для расчета и заключения договора на месте
НА ПРАВАХ РЕКЛАМЫ

фирма СТИЛЬ
ПАРАДНЫЕ ДВЕРИ
СТАЛЬНЫЕ:
Гардиан
СТИЛЬ*
МЕЖКОМНАТНЫЕ:
Маэстро
Ампир
Окна KBE пластиковые
*двери собственного пр-ва: ЛамДВП, рейка, МДФ сосна, ясень, дуб
Красноармейский пр., 7, оф. 100, т. 36-89-36.
Ул. Коминтерна, 24-д, оф. 212, ТЦ "Наш дом", т. 25-07-20.
ФИРМА СТИЛЬ - ПАРАДНЫЕ ДВЕРИ
ИП Попов В. И.
НА ПРАВАХ РЕКЛАМЫ

ДВЕРИ деревянные
МЕЖКОМНАТНЫЕ
ВХОДНЫЕ от 1300р.
Массив, шпон, ламинат
Доставка бесплатно!
Ул. М. Горького, 27, т. 34-57-63.
Ул. Октябрьская, 39, т. 47-49-14.
ИП Попов А. О.
НА ПРАВАХ РЕКЛАМЫ

БАЛКОН ПОД КЛЮЧ
•ПВХ •ДЕРЕВО •АЛЮМИНИЙ
ОБШИВКА ЕВРОВАГОНКОЙ • ПОЛ • ШКАФЫ • ВЫНОС
10 лет на рынке - ГАРАНТИЯ КАЧЕСТВА!
Тел. 48-50-99, факс 46-74-44.
Тула, ул. Бондаренко, 6
ИП СЕРЕЗНЕВ А. В.
НА ПРАВАХ РЕКЛАМЫ

ИП МАЛЬКИНО А. А.
беспроцентная РАССРОЧКА до 12 месяцев
Достойное качество при доступных ценах!
товар сертифицирован
ЕВРОВЕК
KBE WELLWIN
ПЛАСТИКОВЫЕ ОКНА
ул. Тургеневская, 59,
тел./ф. 36-13-33.
пр. Ленина, 104, оф. 12 (цок.), тел./ф. 35-40-63.
НА ПРАВАХ РЕКЛАМЫ

ЖАЛЮЗИ НОВАЯ КОЛЛЕКЦИЯ
ОКНА ПВХ
РОЛЬСТАВНИ
www.verend.ru
Замер, установка - БЕСПЛАТНО!
ВЕРЕНД-ДИЗАЙН
350-291, 249-945
Ул. 9 Мая, 3, оф. 306
НА ПРАВАХ РЕКЛАМЫ

ОКНА на ВЕКА
VEKA
• пластиковые окна
• остекление балконов и лоджий
• подоконники • откосы
Вас защитят наши окна
ветер дождь жара
ДОСТУПНЫЕ ЦЕНЫ
Тула, ул. Рязанская, 1, оф. 404.
35-99-17
ИП Бирюков Ю. Н.
НА ПРАВАХ РЕКЛАМЫ

Фирма «Надежные двери»
ИП Сорокин А.В.
Стальные двери
ЗАВОДСКИЕ ДВЕРИ ТОРЭКС TOREX
Собственное производство
Спецпредложение на металлические двери от 3990 р. и 5990 р.
Замер и доставка по Туле БЕСПЛАТНО
ПЛАСТИКОВЫЕ ОКНА
Скидки, рассрочка, кредит
Тел.: 34-68-70, 31-58-80.
Тула, ул. Литейная, 9, 2-й эт.
НА ПРАВАХ РЕКЛАМЫ

нужные ОКНА
Пластиковые окна
KBE aluplast Германия
Скидки до 20%
РАССРОЧКА
Оформление договора на дому (даже по области)
700-253
8-920-746-63-72
ЗАМЕР, ДОСТАВКА БЕСПЛАТНО
Пр. Ленина, 57, оф. 405
ИП Воеводин В. В.
НА ПРАВАХ РЕКЛАМЫ

ЧП ДОЛГОВ В. В.
ЕвроОкна
Окна без проблем
www.eurookna.ru
Официальный дилер компании KBE
3- и 5-КАМЕРНЫЙ НЕМЕЦКИЙ ПРОФИЛЬ
Противовзломная фурнитура
Системы климат-контроля
Кредит
Алюминиевые системы PROVEDAL
Тула, ул. Советская, 4, 4-й эт., оф. 401. Тел.: 25-06-02, 25-06-31.
www.eurookna.ru
НА ПРАВАХ РЕКЛАМЫ

ООО «Пафос»
REHAU MONTBLANC
Пластиковые и евроокна из дерева
• Мансардные окна
• Остекление балконов и лоджий
Гарантия 5 лет!
Сувениры и подарки, гибкая система скидок
Наши цены вас порадуют!
БЕСПЛАТНО: замер, доставка
Тула, ул. Рязанская, 1, оф. 411.
Тел.: 35-98-22, 8-920-760-02-60.
НА ПРАВАХ РЕКЛАМЫ

ТЕЛЕФОНЫ ОТДЕЛА РЕКЛАМЫ «СЛОБОДЫ»:
23-11-66, 23-33-55, 23-33-99, 35-40-94, 35-02-52, 35-07-12, 35-75-91 (факс), 23-33-22 (факс).

СЧАСТЛИВЧИК НЕДЕЛИ

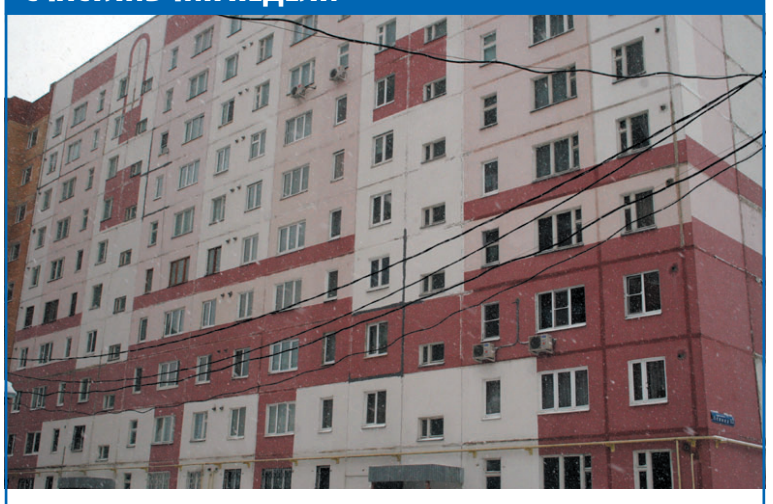

УЗНАЙ СВОЙ ДОМ!

Каждую неделю «Слобода» публикует фото тульского дома. Если вы узнали на фотографии свой дом, звоните к нам в редакцию в пятницу, 16 ноября, в 14.00 по тел. 35-48-14. Первый дозвонившийся и угадавший свой дом жилец получит приз в размере квартплаты за месяц. Дом по адресу: Тула, ул. Полюсная, 66, опубликованный в прошлом номере, к сожалению, никто не узнал.

НА ПРАВАХ РЕКЛАМЫ
СПОНСОР РУБРИКИ
ТвинСервис
АГЕНТСТВО НЕДВИЖИМОСТИ
30-55-88 · 40-55-88 · 33-55-65 · 39-41-41

КУХНЯ: ОБСТАНОВКА ПО ТРЕБОВАНИЮ

Кухня – самое «живое» место в доме. Здесь мы не только едим, но и зачастую встречаемся с добрыми друзьями, получаем и передаем какие-то эмоции. Это наше жизненное пространство. Отсюда следует, что очень важно правильно выбрать для себя кухню.

Фабрика мебели PLAZAREAL

Центральный пер., 9-б, Дом Кухни Атлас Люкс, тел. 36-17-43, www.plaza-real.ru

ФАБРИКА МЕБЕЛИ PLAZAREAL – оснащенное высокотехнологичным европейским оборудованием современное производство, крупнейшее на северо-западе России. Фабрика располагает широкой складской программой, что позволяет изготавливать мебель для кухни за 10-15 дней. PLAZAREAL тесно сотрудничает с ведущими итальянскими производителями фасадов и фурнитуры. Продукция PLAZAREAL признана экспертами мебельного рынка, она соответствует европейским стандартам качества.

НА ПРАВАХ РЕКЛАМЫ

ALVA LINE

Центральный пер., 9-б, Дом Кухни Атлас Люкс, тел. 36-17-43, www.alvaline.ru

ALVA LINE – молодая, динамично развивающаяся компания производящая высококачественную кухонную мебель современного дизайна. Широкий модельный ряд, огромный спектр цветовых решений, возможность изготовления нестандартов выгодно отличают фабрику ALVA LINE от многих других производителей. Кухни от ALVA LINE по-настоящему эргономичны, в них продумано все: каждая деталь, каждая мелочь. А гармоничное сочетание всех деталей и создает в итоге неповторимый стиль комфорта и достатка.

НА ПРАВАХ РЕКЛАМЫ

Мебельная компания merx www.merx.ua

Ул. Коминтерна, 24-б, МЦ «Таурус», тел.: 20-47-60, 36-97-53, www.merx.ru

МЕБЕЛЬНЫЙ КОНЦЕРН «МЕРКС» – один из крупнейших производителей мебели в СНГ. Кухни собираются из комплектующих, изготовленных в Италии. Благодаря высокому качеству продукции компания стала одним из лидеров среди производителей кухонной мебели.

Модельный ряд «МЕРКС» – это 25 моделей классического и современного дизайна, большинство из них имеют несколько цветовых вариантов. Каждый покупатель без труда найдет кухню, отвечающую именно его вкусу и потребностям.

НА ПРАВАХ РЕКЛАМЫ

атласЛЮКС

Ул. Коминтерна, 24-б, МЦ «Таурус», тел.: 20-47-60, 36-97-53, www.atlas-lux.ru

«АТЛАС ЛЮКС» – это кухни отменного европейского качества! Более низкая по сравнению с итальянскими аналогами цена обусловлена расположением фабрики (Москва), отлаженным процессом поставок комплектующих и большим объемом производства.

Использование экологичных современных материалов гарантирует возможность интенсивной долговременной эксплуатации мебели без ущерба ее внешнему виду. На все модели кухонь – гарантия 2 года!

НА ПРАВАХ РЕКЛАМЫ

МЕБЕЛЬНЫЙ САЛОН "РУСМЕБЕЛЬ"

Ул. Октябрьская, 95, тел. 47-57-30. Ул. Макаренко, 1-а, тел. 21-21-82.

В ЭТОМ УЮТНОМ САЛОНЕ представлены уже готовые кухни от 1,4 до 2,6 м производства Ульяновской мебельной фабрики с фасадами из пластика, МДФ и ЛДСП. Здесь есть модели на любой вкус от классики до модерна, широкая цветовая гамма. Доступная цена и качество вас приятно удивят. Доставка по городу бесплатно. Здесь вы можете приобрести кухню в кредит на выгодных условиях или в рассрочку. Приходите, выбирайте, а квалифицированные сотрудники вам с удовольствием помогут.

НА ПРАВАХ РЕКЛАМЫ

ЭВЕРЕСТ плюс

Ул. Сойфера, 14, тел./факс 27-32-69.

МЫ ПРОИЗВОДИМ КУХНИ по индивидуальным проектам от «классики» до «модерна», любых размеров и цветов из ЛДСП, с применением современной фурнитуры и комплектующих. Фасады выполняются из массива дерева и МДФ, покрытой пленкой ПВХ и эмалью. Встраиваемая техника – по ценам поставщика.

Индивидуальный подход, доступная цена, минимальные сроки изготовления, доставка и установка. Выгодные условия приобретения кухни в кредит. С нашей кухней в ваш дом придут уют и тепло.

С нами вы всегда на высоте!

НА ПРАВАХ РЕКЛАМЫ

Deutsche Küche Кухни Германии

Ул. Коминтерна, 24-б, МЦ «Таурус».

ПОСВЯЩАЯ СЕБЯ кулинарному процессу, вы почувствуете себя уверенно, готовя на кухне, выполненной в лучших немецких традициях. Настоящее немецкое качество, объединенное с «умными» системами организации внутреннего пространства, позволит полностью подстроить кухню под ваши потребности. Такие «мелочи» решают многое, особенно если вы хотите создать идеальную кухню. Высокое качество и выгодная цена – именно то, что отличает салон «Кухни Германии».

НА ПРАВАХ РЕКЛАМЫ

МОДЕРН-ПЛЮС

Ул. Демидовская, 179-а, тел. 47-02-46; Красноармейский пр-т, 30, тел. 31-66-23; пр-т Ленина, 127, тел. 23-52-17.

КЛАССИКА. Современность и комфорт. Здесь вам предложат кухни с фасадами разнообразной цветовой гаммы: софтформинг, МДФ, итальянский пластик в алюминиевом профиле. Влагостойкие немецкие и итальянские столешницы. Замеры, услуги дизайнера, доставка и установка – бесплатно.

Нестандартные решения и качественная фурнитура сделают вашу кухню предметом зависти. Кредит, рассрочка.

НА ПРАВАХ РЕКЛАМЫ

КУХНИ НА ЗАКАЗ

Ул. Кутузова, 13 (ДК комбайностроителей), тел.: 41-33-33, 41-88-33 (доб. 126); ул. Вильямса, 30, тел. 8-906-621-06-94.

ВСЕГДА в широком ассортименте кухни в наличии и на заказ от мебельных фабрик Москвы и Московской области. Модели на самый взыскательный вкус с фасадами из МДФ, пластика, массива дерева широкой цветовой гаммы. На заказ – комплектация бытовой техникой. Также вы можете приобрести кухонные уголки, обеденные группы. Индивидуальный подход, доступная цена, выгодные условия кредита .

НА ПРАВАХ РЕКЛАМЫ

ГДЕ В ТУЛЕ КУПИТЬ ШТОРЫ

ФИРМА, АДРЕС	ВИДЫ УСЛУГ	ФИРМА, АДРЕС	ВИДЫ УСЛУГ
«ЙОРК» Тула, Красноармейский пр., 22, тел. 30-37-57.	● Широкий ассортимент портьерных и гардинных тканей в наличии и на заказ по каталогам. Разработка эскизов дизайнерами в салоне и с выездом на объект. Изготовление штор, покрывал, чехлов, аксессуаров любой сложности. Монтаж штор и карнизов. Специальное предложение дизайнерским студиям и строительным организациям.	салон Антураж Тула, ул. Советская, 23-в, 2-й эт., тел.: 30-31-35, 21-15-75.	● Большой выбор портьерных тканей, тюлевого полотна, карнизов, аксессуаров в наличии и на заказ (производство Бельгии, Италии, Германии) ● Опытные дизайнеры составят дизайн-проект, а высококвалифицированные мастера изготовят модели любой сложности. ● Услуги по установке карнизов ● Гибкая система скидок.
САЛОН ШТОР «ГРАНАТ» Тула, пр. Ленина, 44, тел. 36-25-42.	● Широкий выбор элитных тканей из Европы ● Карнизные системы ● Пошив штор, покрывал ● Выезд дизайнера на дом, монтаж штор и карнизных систем ● Оформление и дизайн гостиниц, кафе ● Минимальные сроки, кредит, скидки.	**«АРТ ДЕКОР»** Тула, ул. Союзная, 11, оф. 204, т. 27-93-55.	● Широкий ассортимент тканей мировых производителей ● Большой выбор карнизов и аксессуаров ● Изготовление текстильных изделий любого уровня сложности ● Полный комплект услуг от дизайн-проекта до установки и последующего обслуживания. **Праздничная распродажа тканей, скидки до 40%.**
«ТЕКСТИЛЬ ДЕКОР» Тула, ул. Советская, 57, т. 36-33-88. ТК «Парадиз», 3-й эт., т. 30-40-20 (доб. 123), ТЦ «Интерсити», 3-й эт., зал В, бутик 55, т. 21-48-17, ул. Каминского, 21, 1-й эт. (старый Дом быта), т. 31-16-67.	● Бесплатный выезд дизайнера на объект и разработка эскизов ● Постоянное обновление коллекций портьерной ткани и тюля из Турции, Сирии, Франции, Германии, Бельгии, Испании, Италии ● Новая коллекция тканей 2007 года ● Карнизы, фурнитура, аксессуары ● Изготовление текстильных изделий любой сложности ● Монтаж карнизов. Бесплатная доставка ● Сотрудничество с архитекторами и дизайнерами интерьеров ● Скидки от рулона – 20%.	**ШТОРЫ И КАРНИЗЫ** «Ярмарка на Фрунзе», ТЦ «Мастер», 2-й эт., тел. 25-08-95 (доб.134), ТЦ «Наш дом», 2-й эт., тел./ф. 25-06-94.	● Более 1500 видов тканей в наличии. Аксессуары ● Шторы от классики до модерна ● 500 видов карнизов в наличии ● Бамбуковые и рулонные шторы ● Бесплатные консультации и выезд дизайнера на дом. Монтаж ● Премии дизайнерам, снабженцам, строителям ● Выгодные условия сотрудничества.
		Бутик отделочных материалов EXCLUSIVE Тула, ул. Демонстрации, 27, ул. Пролетарская, 28, тел.: 211-211, 250-590.	● Прямые поставки из Италии, Германии, Франции ● Новинки с итальянских выставок ● Уникальные коллекции текстильных обоев ● Индивидуальный подход ● Скидки дизайнерам и архитекторам

НА ПРАВАХ РЕКЛАМЫ

Уважаемые дамы и господа!

Компания ЗАО “НовоМебель” существует на российском рынке уже 3 года!

За это время наш коллектив воплотил в жизнь много интересных идей, создал огромное количество красивых и удобных вещей.

Мы хотим поближе познакомиться с жителями Тулы, Тульской области и предложить свою продукцию.

С 22.10.2007 г. по 01.01.2008 г.
предоставляем возможность приобрести
корпусную мебель по оптовым ценам!

НОВО МЕБЕЛЬ

Тульская область, г. Донской,
мкр. Новоугольный, ул. Полевая, 24,
Тел. отдела сбыта (48746) 3-25-61.
e-mail:info@novomebel.ru

НА ПРАВАХ РЕКЛАМЫ

30·89·07 36·79·90 35·30·44
СТУДИЯ МЕБЕЛИ ШЛЯГЕР
ШКАФЫ·КУПЕ
СТЕНЛИ
raumplus

КУХНИ
Тула, ул. Жуковского, 13, пр-т Ленина, 80.
...А ТАКЖЕ ЛЮБАЯ НЕСТАНДАРТНАЯ И ВСТРОЕННАЯ МЕБЕЛЬ

НА ПРАВАХ РЕКЛАМЫ

Мебельный салон ЭлиТТ ООО ТТТ
КУХНИ
производство России, Италии
БЫТОВАЯ ТЕХНИКА
СТОЛЫ, СТУЛЬЯ
КАМИНЫ
ПРОФЕССИОНАЛЬНЫЙ ДИЗАЙН
Тула, ул. Л. Толстого, 91-а,
тел.: 31-97-81, 31-88-62.

НА ПРАВАХ РЕКЛАМЫ

КУХНИ "МЕДЫНЬ"

- ПОЛНЫЙ МОДЕЛЬНЫЙ РЯД
- ФАБРИЧНЫЕ ЦЕНЫ
- РАЗЛИЧНЫЕ МАТЕРИАЛЫ
- КОМПЬЮТЕРНЫЙ ДИЗАЙН
- ВСТРОЕННАЯ ТЕХНИКА

20% скидка на выставочные образцы
ИП Гудков А. Л.
Тула, ул. Пролетарская, 26 т. 424-606

НА ПРАВАХ РЕКЛАМЫ

Лидер ООО ВЕСТА
КУХНИ
российских фабрик
в наличии и на заказ

Столы, стулья, табуреты
Встраиваемая техника
Предъявителю скидка 3%
Тула, ул. Плеханова, 132
Тел. 42–67–55.

НА ПРАВАХ РЕКЛАМЫ

С 5 по 20 ноября
СКИДКА 10%
на мягкую мебель "Калинка"
Ромарти ЛЮКС

- Кухни
- Элитная мебель от фабрики "Калинка"
- Итальянские гостиные и спальни из натурального дерева
- Мебель из ротанга

ИП Мартиросов Р. Г.
Тула, ул. Дм. Ульянова, 2. Тел. 27-12-60

НА ПРАВАХ РЕКЛАМЫ

САЛОНЫ МЕБЕЛИ
МАГНАТ®
www.magnat-t.ru
пр-т Ленина, 108, тел.: 33-22-60, 23-15-55
ул. Оборонная, 7-а, тел. 36-20-51

НА ПРАВАХ РЕКЛАМЫ

BRW www.brw.ru МЕБЕЛЬ для всех!
КРЕДИТ СКИДКИ
Тула, ул. 9 Мая, 3, 2-й этаж, тел. 35-02-87.
МОДЕЛЬНЫЙ РЯД ФАБРИКИ BRW
(Польша, Белоруссия, Россия)
ШКАФЫ-КУПЕ ВИТРИНЫ
ДЕТСКИЕ КОМНАТЫ
КОМПЬЮТЕРНЫЕ СТОЛЫ
УГЛОВЫЕ МОДЕЛИ ДИВАНОВ
БОЛЬШОЙ ВЫБОР МЕБЕЛИ
СКИДКИ НА ОБРАЗЦЫ
Сборка и установка - БЕСПЛАТНО
ИП Воронова Е. Н.

НА ПРАВАХ РЕКЛАМЫ

МЕБЕЛЬНЫЙ САЛОН 12 СТУЛЬЕВ
36-73-00

- Более 30 моделей стульев от 440 руб.
- Новое поступление!
- Табуреты - от 240 р.
- Столы из термостойкого пластика
- Столы с хромированным подстольем
- Стеклянные столы - от 2430 р.
- Компьютерные столы - от 2450 р.
- Кухонные уголки - от 3800 р.
- Сервировочные столы и журнальные.
- Тумбы ТВ более 15 видов.
- Кресла-качалки - от 2880 р.
- Кровати с матрацами деревянные.
- Шкафы и прихожие.

КРЕДИТ
Тула, ул. Колетвинова, 6 (Дом быта, вх. с ул. Оборонной). Работаем без выходных.

НА ПРАВАХ РЕКЛАМЫ

магазин КОМИЛЬФО
Пр. Ленина, 76, тел. 334-220.

ДИВАНЫ и КРЕСЛА
на любой достаток

НА ПРАВАХ РЕКЛАМЫ

АНЕКДОТЫ

В комнату бочком протискивается ревущий Вовочка. Мама:

– Что случилось?

– Папа передвигал книжный шкаф, споткнулся, и все книги посыпались ему на голову...

– Ну и что тут плакать, наоборот, смешно!

– А я и рассмеялся…

● ● ●

Объявление:

«Приглашаются грузчики для интересной работы».

Кухни
от Медынской и Рязанской фабрик в наличии и на заказ
в магазине Березка

ООО "ТТТ"
Тула, ул. Кауля, 20, тел. (4872)37-34-78

НА ПРАВАХ РЕКЛАМЫ

СЕТЬ САЛОНОВ "БИС"

НОВАЯ КОЛЛЕКЦИЯ EUROPA Collection
• Ул. Кирова, 25-а, тел. 42-99-99; • ул. Кирова, 125-а, "Кухонная студия" (рядом с "Семейной копилкой"); • ул. М.Горького, 43, тел. 34-95-52 • ул. Макаренко, 2 (м-н “Весна”), тел. 24-62-24; • ул. Демонстрации, 27, тел.: 21-10-88, 21-12-98;

НА ПРАВАХ РЕКЛАМЫ

СПЕЦИАЛИЗИРОВАННЫЙ МАГАЗИН
МЕБЕЛЬ ДЛЯ КОМПЬЮТЕРА

- Офисные кресла и стулья
- Столы для компьютера
- Офисная мебель (Россия, Украина, Тайвань, Китай)

ИП Присакарь С. В.
Тула, пр. Ленина, 108, оф. 108, т. 35-03-39.

НА ПРАВАХ РЕКЛАМЫ

В ЧАСТНОЕ ОХРАННОЕ ПРЕДПРИЯТИЕ ПРИГЛАШАЮТСЯ СОТРУДНИКИ для работы в Москве
СТАРШИЙ ОХРАННИК
Муж./жен., 20-55 лет
РЕЖИМ РАБОТЫ СУТОЧНЫЙ.
ЕСТЬ ВАХТА.
УЛЧО обязательно.
Оформление по ТК.
БЕЛАЯ ЗАРПЛАТА - ДОСТОЙНАЯ ПЕНСИЯ!
Тел.: (495) 614-70-73, 411-64-70, 8-909-169-20-30

НА ПРАВАХ РЕКЛАМЫ

33-15-81
салон света Аксель
Тула, пр. Ленина, 117, ост. "Педуниверситет"
классика галоген
флористика ротанг
бамбук мозаика
хрусталь Hi-Tech

от 1690 руб. 950 руб. 2540 руб. 2190 руб. 1850 руб. 1630 руб. 2795 руб. 1980 руб. 1350 руб.

НА ПРАВАХ РЕКЛАМЫ

АВТОШКОЛЫ

Автошкола «АВТОАЛЬЯНС»

Тула, ул. Седова, 27, тел. 38-40-12, ул. Марата, 35-в, тел. 42-75-05.

Подготовка водителей категории «В»:
- Квалифицированный преподавательский состав.
- Наработка уверенности после автошколы.
- Новый автопарк **РЕНО** и отечественных автомобилей.
- Срок обучения 2-2,5 мес.
- Студентам скидки.
- Индивидуальное обучение.
- Группы выходного дня.

Скидка 10% до 15 ноября в а/школе на ул. Марата.

ТОТШ РОСТО (ДОСААФ)

Тула, ул. Тимирязева, 70, комн. 127, 128, 213. Тел.: 215-228, 70-00-35, 215-224.

- Набор по подготовке водителей категорий **«А», «В», «ВС», «D», «Е», с «С» на «В».**
- Подготовка молодежи, подлежащей призыву в ВС РФ, на категорию «ВС».
- Первоначальное обучение вождению на автотренажере.

ОПЛАТА ЧАСТЯМИ.

Лиц. А 002719 от 121.05.04 г.

Автошкола «ЛИДЕР»

Тула, Красноармейский пр.,19 (на территории фабрики «ТУЛАМЕБЕЛЬ»). Тел.: 701-001, 8-915-784-10-04.

Проводит постоянный набор на курсы подготовки водителей транспортных средств категории «В».

Оплата возможна в рассрочку.
Квалифицированный преподавательский состав.
Срок обучения 2,5 месяца.

Сбор новой группы 22 ноября в 18.00

Лиц. А №216260

АТЕЛЬЕ

СКОРНЯК высшей квалификации

Тел.: 21-31-42, 8-903-841-41-15.

Принимает заказы на пошив, ремонт, перекрой изделий из натурального меха. Цветной кролик (имп.). Обновление старых изделий на новые модели.

МАСТЕР

Тел.: 37-07-18, 8-903-038-41-80.

Принимает заказы на изготовление и ремонт головных уборов. В наличии имеются образцы, эксклюзивные модели.

ИП Голубева Н. Е.

АТЕЛЬЕ МЕХА И КОЖИ

Тула, ул. Колетвинова, 6, 2-й эт. (напротив «Оптики»), тел. 36-37-17. Работаем без выходных: пон.-сб. до 17.00., вс. до 15.00.

- Производим пошив, перекрой, ремонт изделий из натуральной кожи, меха, плащевки.
- Ремонт и изготовление головных уборов (модели 2007-2008 г.).
- Изготовление и продажа шуб из кожи, меха норки, чернобурки, лисицы, каракуля и др.
- В продаже воротники из цигейки, норки, чернобурки, нутрии.

ИП Соколова А.Н.

НАТУРАЛЬНЫЙ МЕХ

Тел.: 42-22-82, 8-910-586-86-86.

- Пошив, реставрация.
- Изготовление воротников.
- Перекрой шуб и полушубков женских и детских.
- Разумные цены.
- Гарантия качества.
- Опыт работы – 18 лет.

ИП Никольская О.Б.

Салон «ШТОРЫ И КАРНИЗЫ»

«Ярмарка на Фрунзе», ТЦ «Мастер», 2-й эт., б. 214, 232/3, тел.: 25-08-95, 25-08-96 (доб.134); ТЦ «Наш дом», 2-й эт., б. 224, тел./ф. 25-06-94.

- Карнизы 500 видов в наличии, заказ.
- Ткани 1500 видов, готовые шторы.
- Пошив штор, покрывал, чехлов.
- Оформление гостиниц, школ (льготы).
- Кредит и б/н расчет.

ИП Козлова Е. В.

САЛОН-АТЕЛЬЕ КОЖИ

Тула, ул. Пролетарская, 24, тел. 40-53-41.

▸ Производит пошив, перекрой, ремонт изделий из натуральной кожи и натурального меха. ▸ В наличии и под заказ кожа (более 50 видов). ▸ Изготовление эксклюзивных моделей из выставочных образцов. ▸ Меха: норка, песец, лиса, рысь, нерпа и др. ▸ Обтяжка автосалона кожей. ▸ Дисконтные карты.

ЧП Архипова О. А.

Ателье-студия «DRESSКод»

Тула, ул. Фрунзе, 3, ТК «Империя», 4-й эт., оф. 6-а, тел.: 25-04-07, 8-910-156-24-32, 8-910-156-24-34. Режим работы: с 9.00 до 20.00, без выходных.

- Индивидуальный пошив одежды любой сложности.
- Ремонт одежды.
- Ремонт кожаных и меховых изделий.
- Пошив школьной формы.

НУЖНО СООТВЕТСТВОВАТЬ!

Воронова Л. И.

Меховое ателье «МОЛОДОСТЬ»

Тула, ул. Колетвинова, 6, 2-й эт., (напротив «Оптики»). БЕЗ ВЫХОДНЫХ. Тел. 36-37-17.

- Пошив и ремонт изделий из меха и кожи.
- Пошив и ремонт головных уборов.
- Имеются в продаже головные уборы из меха (мода 2008 г.), шубы, кожаные изделия.

ПБОЮЛ Соколова А. Н.

МЕДИЦИНА

Качественная наркологическая помощь, проверенная временем

Тел.: 27-25-87, 49-02-78.

НАМ 6 ЛЕТ.

- Снятие похмелья, быстрое вытрезвление, выведение из запоя, детокс на дому. ● Надежное избавление от алкогольной зависимости. ● Опытные врачи, лучшие методики, современные препараты помогут вам, когда вы нуждаетесь в помощи. ● Гарантия качества. ● Круглосуточная поддержка лечащим врачом.
- Консультации психиатра.

Мы ориентированы на любой достаток. Срочный выезд врача 24 часа в сутки.

О противопоказаниях и побочных действиях консультируйтесь у врача.
ООО «Медуница».
Лиц. А 442818, выдан деп. здравоохр. ФД МТО.

ЛЕЧЕНИЕ АЛКОГОЛИЗМА

Тел.: 38-40-45, 38-38-38.

ЗАПОЙ? МЫ ПОМОЖЕМ:
- выведение из запоя;
- капельницы на дому;
- блокада алкогольной зависимости, введение препарата «ТОРПЕДО».

ДОСТУПНО.

О противопоказаниях и побочных действиях консультируйтесь у врача.
ООО «МЦ «АВИЦЕННА». Фед. лиц. 71-01-000188.

Медицинский центр «ГАРМОНИЯ ЖИЗНИ»

Тула, ул. М. Тореза, 1, 4-й эт. (ост. «Ул. Первомайская»). Тел.: 31-99-54, 8-910-943-60-70, прием: с 10.00 до 19.00.

- Полное обследование организма за 1,5 часа (биорезонансная диагностика), УЗИ, ЭКГ. ● По любым медицинским вопросам, связанным с заболеваниями сердца, сосудов, нервной, пищеварительной, эндокринной, мочеполовой систем, беременностью, обращайтесь в наш медицинский центр.

Прием ведут ведущие специалисты города и области, к.м.н., ассистенты медицинских кафедр Тулы и Москвы.

О противопоказаниях и побочных действиях консультируйтесь у врача.
ИП Цкипури Г. Н.
Лиц. № 0211/00925, выд. деп. здравоохр. ТО.

СРОЧНО, КАЧЕСТВЕННО! УЗИ-ДИАГНОСТИКА МСЧ № 5

Тел.: 22-16-62, 8-910-704-27-82. Автолайн №15, 35, 12/15. Воскресенье – выходной. ВОЗМОЖЕН ВЫЕЗД НА ДОМ.

- БРЮШНАЯ ПОЛОСТЬ ● УРОЛОГИЯ (в т. ч. ректальным датчиком) ● АКУШЕРСТВО И ГИНЕКОЛОГИЯ (в т. ч. влагалищным датчиком, снимки плода) ● МОЛОЧНЫЕ И ЩИТОВИДНАЯ ЖЕЛЕЗЫ ● ОНКОПОИСК ● ВЕСЬ ОРГАНИЗМ (1090 р.).

О противопоказаниях и побочных действиях консультируйтесь у врача.
ООО «Интерфази»
Лиц. А 459493, выд. деп. здравоохр. ТО.

Центр «ДОВЕРИЕ»

Тула, ул. Первомайская, 2. Тел. 31-13-94.

АНОНИМНОЕ ЛЕЧЕНИЕ И ПРОФИЛАКТИКА АЛКОГОЛИЗМА И ТАБАКОКУРЕНИЯ МЕТОДОМ КОДИРОВАНИЯ ПО А. Р. ДОВЖЕНКО.

Прием ведут тульские врачи-наркологи высшей квалификации.

- **Врач – СИДОРОВ АЛЕКСАНДР ПЕТРОВИЧ.** Принимает: пн., вт., ср., пт. с 10.00, сб. с 9.00.
- **Врач – ТРОФИМОВА ЛАРИСА ПЕТРОВНА.** Принимает: вс. с 10.00.
- **Врач – СКРЫЛЬКОВ ИВАН ДМИТРИЕВИЧ**. Лечение табакокурения методом точечного массажа, неврозов – методом гипнотерапии. Ежедневно с 13.00 до 17.00, кроме субботы и воскресенья.

О противопоказаниях и побочных действиях консультируйтесь у врача.
Лиц. А459504 выд. деп. здравоохр. ТО.

ВРАЧ ФЛЕБОЛОГ - СОСУДИСТЫЙ ХИРУРГ

Запись по телефону 38-53-58 (в любое время).

- Лечение варикозного расширения вен без операции.
- Компрессионное флебосклерозирование. Недорого.
- Антиварикозные гольфы, чулки, колготы.
- Атеросклероз, эндартериит, тромбофлебит нижних конечностей.

Возможен выезд врача на дом.

О противопоказаниях и побочных действиях консультируйтесь у врача.
ЧП Казьмин З. В.
Лиц. А 459522, выд. деп. здравоохр. ТО.

ВРАЧ ПСИХИАТР-НАРКОЛОГ, ПСИХОТЕРАПЕВТ-ГИПНОЛОГ ПОМИНОВА Галина Елизарьевна

1. Анонимное лечение и профилактика АЛКОГОЛИЗМА методом кодирования по А.Р. Довженко.

Сеансы по вторникам, воскресеньям в 9.00 (без алкоголя от 2-х суток и более). Цена 1500 руб.

2. Лечение ожирения. Внимание! Врач начнет работать с января 2008 г.

АДРЕС см. в рубрике «Частные объявления».

О противопоказаниях и побочных действиях консультируйтесь у врача.
Лиц. Г 937522 от 10.02.04г., выд. деп. здравоохр. ТО.

КЛИНИКА «ВИТА ПЛЮС»

Тула, ул. Смидович, 11. Тел. 33-25-26.

- **Новые медицинские технологии в лечении:**
  – инфекций половых органов любого происхождения;
  – сексуальных расстройств и интимных проблем;
  – бесплодия;
  – заболеваний предстательной железы, матки, мочевого пузыря, придатков;
  – новообразований наружных половых органов.
- **Проблемы беременности:**
  – диагностика, наблюдение, прерывание.
- **Функционируют кабинеты** гинеколога, уролога, андролога, детского гинеколога, физиотерапии, процедурных манипуляций.
- **Современная диагностическая база: (УЗИ, ДНК, ПСА, цитология, гистология и др.). ВНИМАНИЕ!**
- **Персональная компьютерная система «PRIMUS» (Technomatix, Ltd., USA) – мировой лидер в лечении хр. простатита** (обучение и сертификат США).
- **Аппаратно-программный комплекс «ANDROGIN» (ЯНИНВЕСТ) – лучший выбор в физиолечении мужчин и женщин.**
- **Объективное улучшение с первых процедур. Комфорт. Стерильные материалы.**

УРОЛОГИЯ. АНДРОЛОГИЯ. ГИНЕКОЛОГИЯ.

Искусственное прерывание беременности может повлечь вредные последствия для здоровья.
О противопоказаниях и побочных действиях консультируйтесь у врача.
Лиц. А469796 от 15.01.04 г., выд. деп. здравоохр. ТО.

Поликлиника «ВИРМЕД»

Тула, ул. Болдина, 98. Тел. 26-95-97.

НАМ 10 ЛЕТ!

- Консультации врачей.
- Наблюдение ребенка личным педиатром.
- Лабораторные исследования (биохимия, гематология, ПЦР-диагностика, ИФА).
- Вакцинация от инфекционных болезней.
- Функциональная диагностика (УЗИ, РеоЭГ, ЭКГ, суточное мониторирование АД и ЭКГ).
- Массаж.

НАШИ СПЕЦИАЛИСТЫ РЕШАЮТ ПРОБЛЕМЫ!

О противопоказаниях и побочных действиях консультируйтесь у врача.
Лиц. Росздравнадзора №71-01-000239 от 14.09.2006.

СЛУЖБА КРУГЛОСУТОЧНОЙ НАРКОЛОГИЧЕСКОЙ ПОМОЩИ

Тел.: 28-20-20, 384-483.

- Выведение из запоя, снятие алкогольной интоксикации.
- Лечение похмельного синдрома.
- Блокада алкогольной зависимости.
- Консультации психолога, психиатра-нарколога.
- Введение препарата «ТОРПЕДО», «ДДД».

Индивидуальный подход, внимательное отношение.

О противопоказаниях и побочных действиях консультируйтесь у врача.
ООО «МЦ «АВИЦЕННА».
Фед. лиц. 71-01-000188, выд. деп. здравоохр. ТО.

Медицинский центр «УРОМЕД»

Тула, ул. 9 Мая, 8, тел. 245-900

ТЕРАПЕВТИЧЕСКАЯ СЛУЖБА

● **КАРДИОЛОГ** – лечение и профилактика сердечно-сосудистых заболеваний, ЭКГ. ● **ЭНДОКРИНОЛОГ** – сахарный диабет, заболевания щитовидной железы (пункц. биопсия образований, цитология), ожирение, коррекция веса. ● **ГАСТРОЭНТЕРОЛОГ** – язв. болезнь, холецистит, дисбактериоз, гепатиты. ● **НЕВРОЛОГ** – головные боли, головокружения, неврозы, последствия инсульта, остеохондроз. ● **НЕФРОЛОГ** – острые и хронические заболевания почек, мочекаменная болезнь, артериальная гипертония, нефропатии.

О противопоказаниях и побочных действиях консультируйтесь у врача.
ООО «Фонд развития эффективной медицины»
Лиц. А 442864. Выд. деп. здравоохр. ТО.

ВРАЧ-ГИНЕКОЛОГ высшей категории ОЛЬГА ИВАНОВНА ВОЛКОВА

Тула, ул. Ф. Энгельса, 143, Медицинский кабинет «АУДИОМЕД». Запись по тел. 30-43-45.

Диагностика и лечение заболеваний половой сферы, гинекология подростков, гинекологическая эндокринология.

О противопоказаниях и побочных действиях консультируйтесь у врача.
Лиц. №71-01-000276.

ЦЕНТР НАТУРОТЕРАПИИ И БИОРЕГУЛЯЦИИ

Тула, ул. Оборонная, 21, каб. 203. Тел. 36-24-34.

Эффективное лечение надежными безмедикаментозными методами: ● Остеохондроза, радикулита ● Искривлений позвоночника ● Нарушений осанки ● Дисковых грыж ● Тромбофлебита ● Варикозного расширения вен ● Гипертонии ● ИБС, атеросклероза ● Бронхиальной астмы ● Заболеваний внутренних органов.

В центре работают специалисты, удостоенные звания «ЛУЧШИЙ ЦЕЛИТЕЛЬ РОССИИ».

О противопоказаниях и побочных действиях консультируйтесь у врача.
Лиц. А 469702, выд. деп. здравоохр. ТО.

Медицинские центры «УРОМЕД»

Тула, ул. 9 Мая, 8. Тел. 245-900. Тула, ул. Галкина, 16. Тел. 499-777. www.uromed.tula.ru

- **УРОЛОГ-АНДРОЛОГ:** простатит, импотенция, бесплодие, кондиломы.
- **ДЕРМАТОЛОГ** (взрослый и детский): заболевания кожи, грибковые инфекции.
- **ВЕНЕРОЛОГ: полная диагностика** половых инфекций (ПЦР – 25 инфекций, экспресс-мазки – 30 мин.), профилактика «случайных связей».
- **СЕКСОЛОГ:** анонимное решение любых сексуальных проблем.
- **ГИНЕКОЛОГ:** инфекции, эрозии, контрацепция, спирали, бесплодие, миома.
- **ЭНДОКРИНОЛОГ:** сахарный диабет, забол. щитовидной железы, ожирение.
- **ТЕРАПИЯ (гастроэнтеролог, нефролог, кардиолог, ЭКГ).**
- **НЕВРОЛОГ:** остеохондроз, радикулит, головокружение, последствия инсульта.
- **УЗ-ДИАГНОСТИКА:** любые органы и сосуды.

О противопоказаниях и побочных действиях консультируйтесь у врача.
ООО «Фонд развития эффективной медицины»
Лиц. А 442864. Выд. деп. здравоохр. ТО.

Медицинский центр «КОНСУЛЬТАНТ»

Тула, ул. Коминтерна, 18. Тел. 361-391.

ХИРУРГИЯ. ТЕРАПИЯ. УЗИ. ЛАБОРАТОРНАЯ ДИАГНОСТИКА. ЦЕНТР ОЧИЩЕНИЯ КРОВИ. СОЛЯНАЯ ПЕЩЕРА.

О противопоказаниях и побочных действиях консультируйтесь у врача.
Лиц. № 71-01-0000138, № 71-01-000037, А№469770.

Центр косметологии и эстетической медицины «КОСМЕД»

Тула, ул. Марата, 24-а (рядом с «Мельницей»), тел. 40-20-91.

- **Косметолог.** Лечение проблемной кожи от мезотерапии до контурной пластики. Аппаратная шлифовка кожи. Удаление рубцов, растяжек. Микродермабразия. Удаление папиллом, бородавок.
- Увеличение объема губ.
- Био– и электроэпиляция.
- Перманентный макияж.
- Пирсинг любой.
- **SPA-массажный кабинет.** Аппаратный вакуумный массаж. Инфракрасная кабина. Релаксирующий испанский массаж. Тайский массаж и т.д.
- **Гинеколог.**
- **Эндокринолог.**
- **Диетолог** (работает школа коррекции веса).
- **Флеболог.**
- **Гидроколонотерапия** (аппаратное очищение организма).
- Гирудотерапия.

Турбосолярий (вертикальный).

NEW! Автозагар.

- **Космецевтика для домашнего ухода.** Консультации врача.

О противопоказаниях и побочных действиях консультируйтесь у врача.
Мед. лиц.№459477 ООО «ВОДОЛЕЙ»

Центр красоты и здоровья «ГАРМОНИЯ ЖИЗНИ»

Тула, ул. Сурикова, 16 (р-н РТИ), тел.: 35-84-35, 35-87-03.

- Широкий спектр массажей (нелечебн.).
- Полный спектр косметических услуг.
- Устранение пигментных пятен.
- Лазерная коррекция проблемной кожи (фурункулез, ожоги, коррекция рубцов любой сложности).
- Биорезонансное обследование организма.

ИП Неделина М. А.

Сеть оптик «ОЧКИ ДЛЯ ВАС»

Тула, ул. Вильямса, 30, тел. 48-48-56.

- Широкий выбор оправ от ведущих производителей.
- Изготовление очков любой сложности.
- Мягкие контактные линзы и средства по уходу за ними.
- Цветные контактные линзы.
- Компьютерные очки.
- Очки для водителей.

www.kolinz.ru

«ОЧКИ ДЛЯ ВАС»:
- **Тула, ул. Тургеневская, 69, тел. 36-03-05.**
- **Тула, ул. Марата, 26, тел. 40-52-16.**
- **Тула, ул. Советская, 8 (помещение аптеки «Та самая»), тел. 27-05-61.**
- **Тула, ул. Путейская, 5, ТЦ «Интерсити», 1-й этаж, зал С, тел. 21-47-04.**
- **«ЦЕНТР ОПТИЧЕСКОЙ КОРРЕКЦИИ ЗРЕНИЯ». Суворов, ул. Ленинского Юбилея, 2-а, тел. (263) 2-53-96.**
- **Новомосковск, ул. Комсомольская, 34-а, тел. (262) 2-49-79.**

О противопоказаниях и побочных действиях консультируйтесь у врача.
Лиц. 64/2003-0271-01316

ГОРОДСКОЙ ЦЕНТР ЭНДОСКОПИЧЕСКОЙ ХИРУРГИИ

Тула, ул. Тимирязева, 27, тел. 31-18-12. www.endo-center.ru

Предлагает следующие виды медицинских услуг:

ЭНДОСКОПИЧЕСКАЯ ХИРУРГИЯ
- ОПЕРАТИВНОЕ ЛЕЧЕНИЕ ЖЕЛЧЕКАМЕННОЙ БОЛЕЗНИ
- **ФЛЕБОЛОГИЯ**
- ХИРУРГИЯ ОЖИРЕНИЯ
- ОПЕРАТИВНАЯ ГИНЕКОЛОГИЯ
- МАЛОТРАВМАТИЧНЫЕ МЕТОДЫ ЛЕЧЕНИЯ ГРЫЖ ПЕРЕДНЕЙ БРЮШНОЙ СТЕНКИ.

Бесплатные консультации в удобное для вас время. Предоперационное обследование за 1 день. Комфортабельные палаты.

О противопоказаниях и побочных действиях консультируйтесь у врача.
Лиц. 71-01-000067 от 14.04.05

ПОМОЩЬ ДЕТЯМ без лекарств, лазера и операций

Тула, ул. Дм. Ульянова, 17 (ЖД больница).

Гарантируем устранение: ● РАЗР. АДЕНОИДОВ И ХР. ТОНЗИЛЛИТА (аден. и минд. остаются, нос. дых. появляется после 1-3 процедур), ГАЙМОРИТА (без проколов), ЗАЛОЖЕННОСТИ, РИНИТА; ● аллергии; ● мед. рефл. точ. массаж (детский); ● энурез, заикание и корректировка речи; ● восп. лимф. узлов; ● гарант. уменьшение объемов шеи, талии, бедер, в т. ч. при заболеваниях эндокринной и лимф. систем (дети и взрослые). ● Устранение глухоты и ожирения.

ПРИЕМ ВЗРОСЛЫХ И ДЕТЕЙ (БЕЗ ВЫХОДНЫХ).

Запись по тел.: 39-72-83, 38-33-65, (905)117-95-59 (каб. 26).

О противопоказаниях и побочных действиях консультируйтесь у врача.
Лиц. №А 459452 выд. деп. здравоохр. ТО

ОБРАЗОВАНИЕ

АНО ЦЕНТР ПОДГОТОВКИ КАДРОВ «ПРОФЕССИЯ»

Официальный центр обучения по технологиям компании МАДЕЛОН. Тула, ул. Болдина, 98, 2-й эт., оф. 223, 216, тел. 24-79-91.

ОБУЧЕНИЕ: ▸ маникюр (3 мес.); ▸ педикюр (3 мес.); ▸ косметик-визажист (7,5 мес.); ▸ визажист (2 мес.); ▸ массажист (1 мес.); ▸ парикмахер (11 мес.); ▸ группы выходного дня (визажное искусство); ▸ курсы «Домашний парикмахер»; ▸ курсы повышения квалификации для парикмахеров; ▸ наращивание ресниц, ногтей (акрил, гель, дизайн).

Лиц. А №216135 выд. деп. обр. ТО.

ИНДИВИДУАЛЬНОЕ И ГРУППОВОЕ ОБУЧЕНИЕ РАБОТЕ НА КОМПЬЮТЕРЕ

Тула, ул. 9 Мая,1 («ИЦ – Тула», оф. 23). Тел.: 33-24-62, 35-03-33, 8-915-789-30-80.

Работа на компьютере: ● Начинающим: Windows, Word, Excel, Internet . ● Компьютерная графика: CorelDraw, Photoshop, ArchiCad, Autocad, 3D Max и др. ● Бухгалтерам: программы фирмы 1С: Бухгалтерия 7.7; 8.0, Торговля и склад, Зарплата и кадры. ● Квалифицированный пользователь. Администратор ПК. WEB-технологии.

ДОПОЛНИТЕЛЬНОЕ ОБРАЗОВАНИЕ. ● Английский язык (2 урока бесплатно); ● Математика; ● Русский язык. Подготовка к ЕГЭ и поступлению в вузы. ● Менеджер по продажам. ● Делопроизводство.

ВЫДАЕТСЯ СЕРТИФИКАТ.

Лиц. А№002604 от 4.02.04.

Образовательные технологии Н. Буракова

Запись в ДК ТОЗ, комн. 221 с 16.00 до 18.00 (кроме воскр.). Тел.: 270-321, 276-268.

КУРСЫ ДЛЯ ШКОЛЬНИКОВ
- Природная грамотность 3-11 кл.
- Развитие техники чтения 1-5 кл.
- Математика 1-4 кл.
- Пишу красиво 1-3 кл.
- Сочинение. Изложение. Пересказ 6-11 кл.

Св-во № 30471065800023

Образовательные технологии Н. Буракова

Запись в ДК ТОЗ, комн. 221 с 16.00 до 18.00 (кроме воскр.). Тел.: 270-321, 276-268.

КУРСЫ ДЛЯ ДОШКОЛЬНИКОВ
- Подготовка к школе – 4-7 лет.
- Раннее развитие – 2-4 года.
- Бэби-курс – 1-2 года.

Св-во № 30471065800023

Курсы английского языка «PLAY GROUND»

Запись в ДК ТОЗ, комн. 221 с 16.00. до 18.00 (кроме воскр.). Тел.: 270-321, 276-268.

- Дошкольникам.
- Взрослым.
- Школьникам.
- Занятия без использования русского языка.
- Быстрое овладение разговорной речью, чтением, грамматикой.
- Помощь учащимся в освоении школьной программы.

Св-во № 30471065800023

ДОМАШНИЙ РЕПЕТИТОР

Запись: Тула, ул. Советская, 4, 4-й эт., к. 403 («Большой универмаг» с 16.00. до 18.00, кроме воскр.). Тел.: 25-12-70, 27-62-68.

ДЛЯ ШКОЛЬНИКОВ 1-11 КЛ.

● Чтение. ● Математика. ● Русский язык. ● Каллиграфия. ● Физика. ● Химия. ● Биология. ● Английский язык. ● Подготовка к ЕГЭ.

ДЛЯ ДОШКОЛЬНИКОВ

● **Раннее развитие 1-4 года.** Развитие восприятия, памяти, внимания, мышления, речи, развитие крупной и мелкой моторики.

● **Подготовка к школе 4-7 лет.** Чтение, счет, подготовка руки к письму, интеллектуальное развитие.

Занятия проводятся ИНДИВИДУАЛЬНО у вас дома или в нашем учебном классе.

Св-во № 30471065800023

Филиал Московского учебного центра «А. Ф. КОНТО»

Тула, пр. Ленина, 57, оф. 406. Телефоны: 31-14-88, 700-531. www.tula.afkonto.ru

Режим работы с 9.00 до 20.00 (кроме воскр.).

Обучение по специальностям: ● Бухучет с программой 1С:7.7. ● Пользователь ПК. ● Секретарь-референт с ПК. ● Менеджер по персоналу с ПК. ● Дизайнер интерьера. ● Компьютерный дизайн и графика. ● Менеджер по продажам. ● Косметолог-визажист. ● Массажист. ● Парикмахер. ● Маникюр. ● Официант-бармен. ● Продавец. ● Валютный кассир. ● Англ. яз. ● Ландшафтный дизайн. ● Логистика.

Лиц. А №002711, выд. деп. обр. ТО.

УЧЕБНЫЙ ЦЕНТР ПО МОДЕЛИРОВАНИЮ НОГТЕЙ

Официальный дистрибьютор О.Р.I. в Туле и Калуге – Косметика «ПРОФ». Тула, ул. Каминского, 21, тел.: 30-72-60, 20-05-77.

ОБУЧЕНИЕ: ● Маникюр (классический, френч, SPA-маникюр), SPA-педикюр. ● Дизайн ногтей (роспись). Обучение по наращиванию ногтей. ● Гель (формы, типсы, френч, коррекция). ● Акрил (Clarite – без запаха). ● Программа аппаратного педикюра.

NEW: Система по ремонту и укреплению ногтей. Цветные акрилы (дизайн цветными акрилами, лепка). Выдается диплом фирмы О. Р. I.

Приглашаются модели для наращивания ногтей. Услуги: маникюр, педикюр, наращ. ногтей, дизайн.

ПБОЮЛ Плескань С. М.

Языковой центр «ПЕРСПЕКТИВА»

Тула, ул. Рязанская, 24, корп. 1, ул. Кауля, 20, ул. Калинина, 8-а, ул. Фрунзе, 18, тел. 404-254.
АНГЛИЙСКИЙ, НЕМЕЦКИЙ, ФРАНЦУЗСКИЙ, ИТАЛЬЯНСКИЙ

● Уровни от начального до продвинутого; ● в группах и индивидуально; ● корпоративное обучение; ● все виды переводов (нотариальное заверение); ● подготовка к экзаменам (ЕГЭ, ЦТ).

Учебные пособия и пробный урок бесплатно.
ПРОДОЛЖАЕТСЯ НАБОР ГРУППЫ (ул. Фрунзе, 18).

ИП Семенова И.В.

ИНСТИТУТ СОВРЕМЕННОЙ ЖЕНЩИНЫ

Тула, ул. Менделеевская, 1.
Тел.: 31-17-32, 8-910-701-93-93.

НОВЫЙ НАБОР В ГРУППЫ:

● Курс «Стильная. Современная. Успешная» (психология успеха, консультации визажиста и модельера, этикет, культура речи).
● «Я и мой дом» (семейные отношения, сервировка стола, декор интерьера, цветоводство, фэн-шуй и др.).
● Дизайнер интерьера и ландшафтный дизайнер.
● Школа садовника.
● Школа живописи.

Частное дошкольное учреждение «ЛИЧНОСТЬ»

Тел.: 412-886 (с 10.00 до 17.00), 8-920-277-37-33.

Если вашему ребенку от 2 до 7 лет и вы ищете для него уютный уголок тепла и ласки с условиями для его полноценного развития, приглашаем вас в ГРУППЫ ПОЛНОГО ДНЯ И ВРЕМЕННОГО ПРЕБЫВАНИЯ.

● 4-уровневое прохождение авторской образовательной программы канд. пед. наук Н.В.Васильевой;
● использование высокоэффективных методик и технологий обучения и воспитания (М. Монтессори, Н.А. Зайцева, ТРИЗ и др.);
● малокомплектные группы (полного дня –12 детей, временного пребывания – 6-7 детей);
● высококвалифицированные гуманные педагоги, психологи, дефектологи.

Лиц. 002015 выд. департаментом образ.

Развивающие курсы «УМНЫЙ МАЛЫШ»

Тула, пр. Ленина, 96 (здание гостиницы «Тула»), оф. 225.
Филиалы: ул. Вересаева, ул. Металлургов.
Тел.: 33-13-22, 296-368.

● Чтение, математика, развитие руки.
● Ин. язык.
● Подготовка к школе.
● «Вообрази себе – поиграем, помечтаем».
● Логопед, психолог.
● Воскресные группы эстетического развития.

Св-во № 307710414400026, выд. 24.05.07 г.

ООО «АЗБУКА РЕЧИ» ЛОГОПЕДИЧЕСКИЙ КАБИНЕТ

Тула, ул. Л. Толстого, 93.
Тел.: 31-05-86, 8-903-039-51-78, 8-905-627-41-91.

● Раннее речевое развитие (с 2-х лет).
● Исправление дефектов звукопроизношения (дети, школьники, взрослые).
● Подготовка к школе.
● Преодоление недостатков чтения и письма.
● Дефектология. ● Консультации психолога.
● Группы выходного дня.

ТРЕБУЕТСЯ ЛОГОПЕД.

Центр английского языка «PICCADILLY»

Тула, ул. Жаворонкова, 1, оф. 311.
Тел.: 33-27-15, 28-27-26,
Методист центра: 8-920-757-97-97.

НОВЫЙ НАБОР!

● Английский для детей и подростков.
● Курсы для взрослых.
● NEW! Сочетание индивидуальной и групповой форм обучения.
● Разработка индивидуальных программ обучения (для юристов, менеджеров и т.п.).
● Гибкая система обучения.
● Современные учебные пособия.
● Корпоративное обучение.
● Все виды переводов.

ИП Наместникова Е. И.

ПОЗДРАВЛЕНИЯ

Поздравления ООО «НПП «КСК»

Тула, ул. Менделеевская, 1, оф. 205.
Тел. 36-42-87.

ИЗГОТОВИМ:

● поздравительные адреса;
● поздравительные открытки;
● почетные грамоты;
● приглашения.

РЕМОНТ

Сервисный центр «ПРОФИТ»

Тула, ул. Вересаева, 1,
тел.: 30-95-65, 30-94-64.

ГАРАНТИЙНЫЙ И ПОСЛЕГАРАНТИЙНЫЙ РЕМОНТ В ТУЛЕ: ▸ сложной бытовой техники (СВЧ-печи, холодильники, стиральные машины, кухонные комбайны и пр.); ▸ теле-, видео-, аудиоаппаратуры. ▸ Ремонт радиотелефонов.

ООО «Профит плюс».

Ремонт ТЕЛЕВИДЕОТЕХНИКИ Установка спутниковых и эфирных антенн

на дому и в офисе клиента (в Туле и обл.).
Работаем с 9.00 до 21.00, без выходных.
Тел.: 23-24-19, 40-42-20, 8-910-704-56-31.

Телевизоры всех марок, мониторы, видеокамеры, видеомагнитофоны, DVD, музыкальные центры, усилители, спутниковые ресиверы, СВЧ-печи, радиотелефоны, автомагнитолы.

КАЧЕСТВО И ГАРАНТИЯ!

Свид. № ФЛ003288.

РЕСТОРАНЫ

Кафе-бар «МЕСТО ВСТРЕЧИ»

Тула, ул. Сурикова, 7-а. Тел. 24-28-28.
Работаем с 10.00 до 23.00.

● Зал до 30 посадочных мест;
● смешанная кухня на любой вкус;
● разнообразие алкогольной продукции;
● фоновая музыка, караоке.

НОВИНКА! БИЗНЕС-ЛАНЧ – с 12.00 до 16.00. Цена 80 руб.
ВАС ПРИЯТНО УДИВЯТ НАШИ ЦЕНЫ!
ПРИНИМАЕМ ЗАКАЗЫ НА ПРОВЕДЕНИЕ СВАДЕБ, ЮБИЛЕЕВ, ТОРЖЕСТВ!

ООО «Разгуляй».

Кафе-бар «КАКАДУ»

Тула, ул. Фрунзе, 13.
Тел. 36-53-93.

Вы хотите приятно провести время?
Мы ждем вас! **Обновленный интерьер!**

В нашем кафе вас окружит атмосфера уюта и спокойствия. Наша кухня – ваша мечта. Карский шашлык на углях, сомик, запеченный в фольге, люля-кебаб, богатая коллекция вин и напитков. Над каждым столом – аквариум с экзотическими рыбками. Вежливое и качественное обслуживание.

Доступные цены не испортят вам настроение!
БЕСПЛАТНАЯ ДОСТАВКА ОБЕДОВ И УЖИНОВ НА ДОМ И В ОФИСЫ! ТЕЛ. 308-104.

ЧП Багдасарян Г. Ш.

ТУЛЬСКИЙ ДОМ НАУКИ И ТЕХНИКИ

Тула, ул. Менделеевская, 1.
Тел. 31-18-61 – кафе «Зодиак».
Тел. 36-45-81 – банкетный зал.

КАФЕ «ЗОДИАК» – ДО 70 ЧЕЛОВЕК.
БОЛЬШОЙ БАНКЕТНЫЙ ЗАЛ: БАНКЕТ – ДО 200 ЧЕЛОВЕК, ФУРШЕТ – ДО 300 ЧЕЛОВЕК.

Кафе «Зодиак» и банкетный зал – идеальное место для проведения банкетов, развлекательных и торжественных мероприятий, корпоративных праздников, юбилеев, свадебных и других торжеств. Собственная банкетная служба подготовит великолепное меню для вашего праздника.

Принимаем заказы на проведение новогодних корпоративных вечеринок!

Тульский ДНТ РОССНИО.

Кафе-бар «CAPRI»

Тула, ул. Лейтейзена, 9,
тел. 36-97-37, http://capri.tula71.ru.
Работаем с 12.00 до 0.00.

● Средиземноморская и европейская кухня;
● зал до 40 посадочных мест;
● «Счастливые часы» с 12.00 до 16.00 – скидка 20%;
● фоновая музыка, качественное обслуживание;
● бизнес-ланч с 12.00 до 16.00.

ПРОВЕДЕНИЕ ПРАЗДНИКОВ, БАНКЕТОВ. БЕСПЛАТНАЯ ДОСТАВКА ОБЕДОВ И УЖИНОВ НА ДОМ И В ОФИСЫ!

ООО «Кармен».

Кафе «СВЕТЛАНА»

Тула, ул. Кирова, 25.
Тел. 42-09-80.
Режим работы с 10.00 до 1.00.
Удобная парковка.

К ВАШИМ УСЛУГАМ ОБНОВЛЕННЫЕ ЗАЛЫ НА 60 И 20 ПОСАДОЧНЫХ МЕСТ.

● Европейская кухня;
● комплексные обеды до 16.00;
● «живая» музыка и танцпол с 20.00 ежедневно.

ОБСЛУЖИВАНИЕ ТОРЖЕСТВ, СВАДЕБ, МЕРОПРИЯТИЙ.

ПРИНИМАЕМ ЗАКАЗЫ НА ПРОВЕДЕНИЕ ПРЕДНОВОГОДНИХ КОРПОРАТИВНЫХ ВЕЧЕРОВ!

ООО «Светлана».

Кафе «ТРИ ТОЛСТЯКА»

Тула, Комсомольский парк (в центре), подъезд на а/м с ул. Октябрьской, тел. 8-903-658-53-96.
ОБСЛУЖИВАНИЕ СВАДЕБ, ТОРЖЕСТВ, ЮБИЛЕЕВ.

● Более100 наименований блюд европейской кухни (салаты – 60 руб., вторые блюда – 90 руб.).
● Зал рассчитан на 70 посадочных мест. ● Танцпол.
● «Живая» музыка. ● Отдельный банкетный зал на 15 персон. ● 0 руб. за аренду.

Любимые спиртные напитки вы можете принести с собой.

ПРЕДНОВОГОДНИЕ КОРПОРАТИВНЫЕ ВЕЧЕРИНКИ – от 1000 руб./чел.; НОВЫЙ ГОД – от 2000 руб./чел.

ПБОЮЛ Зыков Р. М.

Кафе «РИСТОК»

Тула, ул. Октябрьская,16.
Тел. 47-08-80.

● Русская и европейская кухня (манты, пельмени ручной лепки);
● 2 банкетных зала;
● караоке.

ПРИНИМАЕМ ЗАКАЗЫ НА ОБСЛУЖИВАНИЕ ЮБИЛЕЕВ, ТОРЖЕСТВ И ДР. МЕРОПРИЯТИЙ.

ООО «Ристок».

Ресторанный комплекс «АИДА»

Тула, ул. Кутузова, 131-б,
тел.: 45-44-99, 45-45-99.
Работаем с 11.00 до 3.00.

● Тульский зал (для не курящих) – до 60 чел.
● Европейский зал – до 100 чел.
● Восточный зал – до 50 чел.
● Караоке-зал – до 30 чел.
● Азербайджанская, русская, европейская кухня.
● 11 видов шашлыка, разнообразие фирменных блюд.
● Ежедневно! «Живая» музыка.
● Комнаты отдыха.

ПРИНИМАЕМ ЗАКАЗЫ НА ПРОВЕДЕНИЕ ТОРЖЕСТВ И ПРЕДНОВОГОДНИХ ВЕЧЕРИНОК!

Кафе-бар «СОВУШКА»

Тула, ул. Металлургов, 62.
Тел.: 45-22-52, 8-906-539-20-40, 8-905-625-20-10 (круглосуточно).
ПРИГЛАШАЕМ НА ПРЕДНОВОГОДНИЕ КОРПОРАТИВНЫЕ ВЕЧЕРИНКИ И ВСТРЕЧУ НОВОГО ГОДА!

Для вас:

● уютный зал от 10 до 50 чел.;
● искусственный водопад;
● танцпол;
● иллюминация;
● фоновая музыка;
● традиционная русская кухня.

NEW! Открыт уютный VIP-зал!

ООО «Магазин «Дары природы»

Кафе «ТЕТ-А-ТЕТ»

Тула, ул. Шухова, 28.
Телефон 411-333.
Работаем с 12.00 до 24.00.

Только для вас:

● разнообразная кухня и качественное обслуживание;
● «живая» музыка и популярные видеоклипы.

ПРИНИМАЕМ ЗАКАЗЫ НА ПРОВЕДЕНИЕ ПРАЗДНИКОВ!

ПБОЮЛ Почепцов А. Ю.

Кафе-бар «ИНД-ГАРНИК»

В стиле средневекового замка
Тула, ул. Советская, 47. Тел. 36-72-14.
Работаем с 11.00 до 1.00.
ПРИНИМАЕМ ЗАЯВКИ НА ОБСЛУЖИВАНИЕ СВАДЕБ, ЮБИЛЕЕВ, ТОРЖЕСТВ!

К вашим услугам:

▸ несколько залов, в т.ч. уютный банкетный зал (до 25 чел.); ▸ русская кухня; ▸ армянская кухня; ▸ ежедневно «живая» музыка; ▸ большой выбор армянских вин и коньяков; ▸ бизнес-ланч с 12.30 до 15.00. Цена 100 руб.

КАЖДУЮ ПЯТНИЦУ И СУББОТУ – ШОУ-ПРОГРАММА. ПРИНИМАЕМ ЗАКАЗЫ НА ПРЕДНОВОГОДНИЕ КОРПОРАТИВНЫЕ ВЕЧЕРИНКИ И ВСТРЕЧУ НОВОГО ГОДА!

ЧП Оганисян М. А.

Ресторан «МЮЛЛЕР» (КРК «КОРОНА»)

Тула, ул. Болдина, 94. Тел. 26-48-37.
Работаем с 12.00 до 2.00.

● Великолепная европейская кухня.
● Зал на 120 мест.
● Бизнес-ланч с 12.00 до 15.00. Стоимость 150 руб.
● Большие экраны, трансляция спортивных передач.
● Охраняемая парковка.
● Каждый четверг, пятницу, субботу – музыкальная и шоу-программы.

Четверг – 20.00 до 24.00, пятница, суббота с 21.00 до 1.00.

Принимаются заказы на обслуживание свадеб, юбилейных торжеств, предновогодних корпоративных вечеринок и встречу Нового года.

Кафе «ФЭНТЕЗИ»

Тула, ТЦ «Тройка-Посад», 3-й этаж.
Тел. 20-02-58, работаем с 11.00 до 23.00, в пятницу и субботу с 11.00 до 1.00.

● **Бильярдный зал «Fantasy»;**
● зал до 80 посад. мест;
● фоновая музыка;
● русская кухня, **«фаст-фуд» – кухня недорогой, быстрой и вкусной еды;**
● детский обед «Ералаш-сюрприз» с игрушкой. Цена 100 руб.;
● бизнес-ланч с 12.00 до 15.00. Цена 120 руб.;
● Wi-Fi-доступ.
● **НОВИНКА!** Шоколадное фондю. Кальяны.

Проведение банкетов, предновогодних корпоративных вечеринок, презентаций, встречи Нового года и др. торжеств.

ООО ТВТ.

Кафе-бар «ДАЧА»

Щегловская Засека, зона отдыха «Петушки».
Тел.: 8-903-845-53-86, 8-906-624-45-89.
Работаем с 13.00 до последнего клиента.

● Русская и европейская кухня.
● 2 зала: банкетный зал (80 гостей) и веранда (120 гостей).
● Кальянный зал.
● «Живая» музыка (четверг – суббота), караоке.
● Новое «Зимнее меню».
● Транспортные услуги.

ПРИНИМАЕМ ЗАКАЗЫ НА ПРЕДНОВОГОДНИЕ КОРПОРАТИВНЫЕ ВЕЧЕРИНКИ И ВСТРЕЧУ НОВОГО ГОДА!

ООО «Зона отдыха «Петушки»

Досуговый клуб «ДаЯна»

Тел. 24-37-28

Наш клуб – это прекрасное место для проведения торжеств, банкетов, дружеских и корпоративных вечеров, юбилеев и др. мероприятий.

К вашим услугам:

● «живая» музыка;
● танцевальное шоу;
● зал до 40 гостей.

Собственная банкетная служба предложит персональный сценарий вашего праздника.

ПРИНИМАЕМ ЗАКАЗЫ НА ПРЕДНОВОГОДНИЕ И НОВОГОДНИЕ ВЕЧЕРИНКИ!

ИП Данилова А.И.

Кафе-бар «У КРЕМЛЯ»

Тула, ул. Союзная, 1,
тел. 27-24-27.
Работаем с 12.00 до последнего клиента.

● Грузинская и европейская кухня.
● 2 зала: до 40 гостей и до 60 гостей (с камином).
● «Живая» музыка с четв. с 19.00.

ПРИНИМАЕМ ЗАКАЗЫ НА ПРОВЕДЕНИЕ ТОРЖЕСТВ И ПРЕДНОВОГОДНИХ КОРПОРАТИВНЫХ ВЕЧЕРИНОК!

ООО «Строй-номинал»

Кафе-ресторан «СВЕЧА»

Тула, пр. Ленина, 149.
Тел.: 37-84-34, 8-905-621-95-46.
Работаем с 11.00 до 23.00.

К вашим услугам:

● 2 зала: на 60 и 40 посадочных мест;
● VIP-кабинет на 10 мест;
● «живая» музыка четв., пятн., сб. с 19.00.
● русская и европейская кухня;
● бизнес-ланч с 12.00 до 16.00, цена 120 руб.

Принимаем заказы на проведение предновогодних вечеринок и встречу Нового года! Свадебные торжества (новобрачным скидка 5%). Юбилеи. Поминальные вечера (средний счет 300 руб.).

ООО «Рисм»

НОЧНОЙ КЛУБ «САТУРН»

Тула, ул. Октябрьская, 24.
Тел. 47-13-99.
Работаем без выходных с 21.00 до 5.00.

● Зал до 70 мест;
● VIP-комната, русский бильярд;
● профессиональный DJ;
● полное меню ресторана.

ПРИНИМАЕМ ЗАКАЗЫ НА ПРОВЕДЕНИЕ КОРПОРАТИВНЫХ ВЕЧЕРИНОК И ДНЕЙ РОЖДЕНИЯ!

ООО «Универсал– сервис»

Ресторан «ДЕРБЕНТ»

Тула, ул. Октябрьская, 24.
Тел. 47-13-99. Работаем с 12.00 до 1.00.

● Зал до 70 чел.;
● Европейская и кавказская кухня;
● 7 видов шашлыка, саджи;
● Бизнес-ланч с 12.00 до 15.00;
● «Живая» музыка – ежедневно.

ПРОВЕДЕНИЕ КОРПОРАТИВНЫХ ВЕЧЕРИНОК, ТОРЖЕСТВ, ДЕТСКИХ ПРАЗДНИКОВ С УЧАСТИЕМ ДЕТСКОГО DJ И ШОУ-БАЛЕТА ТУЛЬСКОГО ГОСУДАРСТВЕННОГО ЦИРКА.

ООО «Универсал-сервис»

БАНКЕТНЫЙ ЗАЛ

для проведения мероприятий, свадеб и торжеств
Тула, ул. Сурикова, 2.
Тел.: 21-43-88, 8-903-658-95-42, 8-903-658-25-69.

● От 50 до 140 посадочных мест.
● Разнообразная кухня.
● Профессиональное обслуживание.

Договорные цены.

ООО «Таисс-тур»

Спорт-бар «ТАЙМ-АУТ»

Тула, пр. Ленина, 23. Тел. 30-75-00.
Работаем: пон. – пятн. – с 9.00 до 1.00, суб. – воскр. – с 12.00 до 1.00, завтраки с 9.00 до 12.00, бизнес-ланч с 12.00 до 16.00.

● Интернациональная кухня;
● трансляции всех значимых спортивных событий;
● зал до 60 посадочных мест.

ОБСЛУЖИВАНИЕ ТОРЖЕСТВ. ПРИНИМАЕМ ЗАКАЗЫ НА ПРОВЕДЕНИЕ ПРЕДНОВОГОДНИХ КОРПОРАТИВНЫХ ВЕЧЕРИНОК И ВСТРЕЧУ НОВОГОДНЕЙ НОЧИ!

ООО «Лидер»

САЛОНЫ КРАСОТЫ

«ФАБРИКА КРАСОТЫ»

Тула, Хлебная пл., 4
(рядом с Торговым центром «На Хлебной»). Тел. 30-42-24.

● **Парикмахерские услуги:** креативные стрижки, вечерние и свадебные прически, химические завивки и долговременные укладки, коллекции окраски от L'OREAL Professionnel – поистине неисчерпаемый источник вдохновения.

● **Эстетическая косметология:** коррекция возрастных изменений, пилинги, уникальный уход за лицом для мужчин и женщин от PAYOT professionnel, эксклюзивный массаж «42 движения» от мадам Пайо (нелеч.). Наращивание и химическая завивка ресниц, биоэпиляция и бикини-дизайн. Новинка: биотату и аэротату.

● **Эстетика тела:** SPA-уход, антицеллюлитные программы, коррекция фигуры, программа «Плоский живот», STARVAC.

НОВИНКА: программа омоложение+похудение от ERICSON LABORATOIRE.

● **Изысканный макияж.**
● **Роскошный SPA-маникюр.** Моделирование ногтей на основе акриловых и гелевых технологий. Новинка: горячий маникюр.
● **Ювелирный SPA-педикюр.**
● **Вертикальный турбосолярий.**
● **Подарочные сертификаты.**

ИП Бибикова Н. А.

«ЭДЕМ»

Тула, ул. Первомайская, 9/133.
Тел. 31-27-63.
www.edem-tula.ru
«ЭДЕМ»– это остров блаженства и чарующей неги!

Здесь нет случайных встреч, назойливых взглядов, натянутых улыбок, ненужных слов. Здесь все подчиняется ВАМ. Забыть о суете города, вырваться из быта на мгновение, почувствовать себя богиней... все остальное дело рук наших мастеров. Остановить время в нашей власти!

«Внешний вид человека отражает его внутреннюю суть».

ЛИЦО. Ритуалы красоты д/лица. Церемонии поэтапного омоложения, пилинги, протеины шелка, плаценты, «Магия золота», энергия тигрового глаза.

ТЕЛО. Гидромассажные ванны. Эксклюзивные SPA-программы. Аппаратные методики и различные виды массажа.

РУКИ.НОГИ. SPA-маникюр, педикюр. Наращивание ногтей, дизайн. Уход-релаксация по-тайски.

Ресницы вашей мечты – поресничное наращивание.

ВОЛОСЫ. Компьютерная диагностика, лечение. Химия, эллюминирование, безаммиачное окрашивание, мужские и женские креативные стрижки, вечерние прически.

ООО «ЭДЕМ». Лицензия А 459573, от 21.06.2003 г. Выд. департ. здравоохр. Тульской обл.

Центр красоты «АФРОДИТА»

Тула, ул. Октябрьская, 48-в. Тел. 34-71-22.
Внимание! Осенняя акция!

● При окраске волос – **криомассаж головы в подарок!**
● При комплексном уходе за руками и ногами (маникюр +педикюр) – **в подарок от 50 до 100 «афродиток».**
● При наращивании ногтей – **парафинотерапия рук в подарок.**

● При прохождении курса по комплексной коррекции фигуры – **скидка до 10%.**

ООО «Афродита – АТЛ».

Салон «ХАМЕЛЕОН»

Тула, пр. Ленина, 77, оф. 307, тел. 36-43-13.

● **Наращивание ногтей.**
● Гель, акрил, O.P.I., EzFlow, **CREATIVE.**
● Цветные акрилы более 200 оттенков!
● Аквариумный и объемный дизайн, слюда, перья, стразы, кружева, фотоаппликации, типсы с рисунком и т.д.

ЛЮБОЙ КАПРИЗ!

● **Маникюр, SPA-маникюр CREATIVE.**
● **Супермощные вертикальные турбосолярии** VIP-класса CARDASUN. Мощные лампы (200W). 9 руб./мин.

АБОНЕМЕНТ 400 РУБ.

● Тату из страз. ● **Наращивание страз** «Swarovski» на волосы – 250 руб.

НОВЫЕ ЛАМПЫ!

ИП Сергеева Н. В.

Салон «ХАМЕЛЕОН»

Тула, пр. Ленина, 104, к.105, тел. 35-19-55.

● **Все виды парикмахерских услуг.**
● Стрижки горячими ножницами.
● Прически, окраски и т.д.
● **Наращивание волос** по американской технологии Cinderella Hair. Мельчайшие капсулы! **Прядь 50-60 см – 100 руб.**
● **Наращивание страз** «Swarovski» – 250 руб.
● **Аппаратная косметология:** УЗ-чистка, вакуумная и т.д. Программы очищения, питания, увлажнения кожи. Эпиляция.
● **Биотатуировки** хной, цветные аэротату с блестками от 300 руб.
● **ТАТУИРОВКИ ИЗ СТРАЗ.**
● **Педикюр** классический, аппаратный, SPA.
● **Наращивание ногтей.**
● Гель, акрил, O.P.I., EzFlow, **CREATIVE.**
● Цветные акрилы более 200 оттенков!
● Аквариумный и объемный дизайн, слюда, перья, стразы, кружева, фотоаппликации, типсы с рисунком и т.д. **ЛЮБОЙ КАПРИЗ!**
● **Наращивание ресниц.**
● **Супермощные вертикальные турбосолярии** VIP-класса CARDASUN. Мощные лампы (200W). 9 руб./мин. **АБОНЕМЕНТ 400 РУБ.**

ИП Сергеева Н. В.

Массажный кабинет салона красоты & SPA «ГАЛАТЕЯ»

Тула, ул. Кауля, 20 (вход со двора).
Тел. 21-33-33.

Меняйте мир вместе с собой!

● **Профессиональный массаж:** антицеллюлитный, медовый, висцеральная хиропрактика и т.д.
● **Индивидуальные программы по коррекции фигуры.**
● **Талассотерапия, эксклюзивные обертывания.**
● Специальные программы для будующих мам, восстановление после родов и быстрой потери веса.

ООО «ГАЛАТЕЯ»
Лиц. №71-01-000179 от 9.03.2006г.
Корпорация красоты

«NIKA NAGEL»

Тула, ул. Плеханова, 48-и, тел. 40-29-83.

ПРИ НАРАЩИВАНИИ НОГТЕЙ АКРИЛОВАЯ ЛЕПКА В ПОДАРОК (только до 21 ноября)

ПБОЮЛ Рубан В. В.

Салон красоты & SPA «DOLCE VITA»

Тула, пр. Ленина, 143. Тел. 233-833.

● Весь спектр парикмахерских услуг.
● Косметология.
● Аппаратный маникюр, педикюр.
● Все виды наращивания ногтей.
● Пирсинг. ● Татуаж.
● SPA-уход по телу.
● Турбосолярий.

ИП Чуксеев

«ФРАНТ»

Тула, ул. Ложевая, 134-а, тел. 42-97-07.

● Модные стрижки и окраски.
● Прически (вечерние и свадебные).
● Стрижки горячими ножницами.
● Маникюр, педикюр, наращ. ногтей.
● Вертикальный турбосолярий (от 7 руб./мин.).
● Продажа проф. химии и инструментов.

ЧП Меркулова Н. В.

Ногтевая студия «МАРИЭЛЬ»

Тула, ул. Советская, 54, 3-й эт., оф. 307 (между маг. «Полонез» и «Евросеть»), с 10.00 до 20.00, тел. 27-69-97.

● **Наращивание ногтей** по суперновым технологиям.
● Авторский дизайн.
● Маникюр. Парафинотерапия для рук.
● **Наращивание ресниц** (гипоаллергенные препараты).
● **Наращивание волос** (от 200 прядей – 9800 руб.), новейшие технологии, минимальный уход + максимальный срок – от 5 до 10 месяцев (консультации специалиста по тел. 8-960-61-45-506).
● **Обучение с выдачей сертификата** (консультации инструктора по тел.: 42-91-08, 8-905-62-057-87).
● Продажа расходных материалов.

ООО «Мариэль»

Центр красоты «КЛЕР»

Тула, ул. Кутузова, 45, тел. 48-89-68.

● **Парикмахерские услуги:** стрижки любой сложности, укладки, вечерние прически, химические завивки и долговременные укладки, окраска волос материалами ведущих фирм.
● **Косметология:** чистка лица «маска из трех водорослей», экспресс-процедура «маска торфяная». Работает отличный специалист. Консультация бесплатная.
● Пирсинг. ● Все виды массажа (нелеч.)
● Маникюр, педикюр.
● Вертикальный турбосолярий. ● Все виды эпиляции.

СПЕЦИАЛЬНОЕ ПРЕДЛОЖЕНИЕ:
КОМПЛЕКСНОЕ ОБСЛУЖИВАНИЕ НЕВЕСТЫ, ВИЗАЖ, ПРИЧЕСКА СВАДЕБНАЯ, МАНИКЮР, ПЕДИКЮР.
ВОЗМОЖЕН ВЫЕЗД НА ДОМ. СВАДЕБНЫЙ ВИЗАЖ НОГТЕЙ.

ИП Баранов

САЛОНЫ КРАСОТЫ

Салон «ЭФФЕКТ»
Тула, ул. Каминского 2-а, тел. 31-10-31.
- **Все виды парикмахерских услуг.**
- Стрижки горячими ножницами.
- Наращивание на волосах страз «Сваровски».
- **Горячий маникюр, педикюр.**
- Все виды наращивания и дизайн ногтей.
- **Косметологические услуги.**
- Наращивание и хим. завивка ресниц.
- Биоэпиляция и бикини-дизайн.
- Антицеллюлитные программы, различные виды обертываний.
- Прокол мочки уха, пирсинг.
- Цветное аэротату с блестками.

Действует гибкая система скидок.

Салон красоты «ФИДЖИ»
Тула, ул. Болдина, 118, тел. 35-55-94.
- **Все виды парикмахерских услуг** (Wella, Londa, Dikson).
- Дреды, афроплетения, стрижки горячей бритвой.
- Креативные стрижки и окраски.
- Восстановление волос и кожи головы.
- Долговременные укладки.
- Маникюр (SPA, классич.).
- Все виды педикюра.
- Наращивание ногтей **Creative.**
- Наращивание страз «Swarovski» всех видов.
- **Пересничное наращивание.**
- Уход за руками с помощью парафина.
- **Наращивание славянских натуральных волос.** Шикарная длина и объем, технология EURO.SO.CAP.

ИП Архипова.

Учебный центр по моделированию ногтей «АКАДЕМИЯ PROFESSIONALS»
Тула, ул. Октябрьская, 37, тел. 25-05-35.

Официальный дистрибьютер бельгийской марки «PROFESSIONALS».

Обучение по программе:
- Все виды маникюра.
- Искусство моделирования ногтей (акрил, гель), дизайн.
- Художественная роспись.
- Теория и практика коррекции.
- Особенности работы с проблемными ногтями.
- Повышение квалификации.
- Наращивание ресниц.
- Продажа полного ассортимента продукции «PROFESSIONALS».
- Доставка по области бесплатна.

«NIKA NAGEL»
Тула, ул. Металлургов, 46-а, тел. 45-79-61.

СУПЕРСТРИЖКИ!
БЕЗОПАСНОЕ ОКРАШИВАНИЕ!
ОТЛИЧНЫЕ ЦЕНЫ!

ПБОЮЛ Рубан В. В.

Салон красоты «ТРОЙКА-ПОСАД»
ТЦ «Тройка-Посад», без обеда и выходных. Тел. 36-10-20. Время работы с 10.00 до 20.00.
- Предлагаем новую услугу «Наращивание волос».
- Современные итальянские технологии EURO. SO. CAP.
- Натуральные европейские волосы с кератиновой капсулой. Широкий выбор цветовой гаммы: 27 тонов.
- Абсолютно натуральный вид.
- Удлинение волос до 70 см.
- Увеличение объема в 3 раза.
- Колорирование без окрашивания.
- Наращивание страз «Swarovski», дредов, косичек, перьев.
- Фантазийные цвета волос.

ЧП Горина Л. Е.

Салон красоты «MIXT(e)»
Мы переехали: Тула, ул. Марата, 24-а, тел.: 8-915-681-45-99, 42-91-07.
- Парикмахерские услуги.
- Долговременные укладки и хим. завивки (Франция).
- Восстановление волос и кожи головы.
- Маникюр, педикюр, SPA.
- Наращивание ногтей.
- Наращивание шелковых ресниц (3 месяца, можно краситься и умываться).
- Хим. завивка ресниц.

ООО «Милая леди»

Салон красоты «MIXT(e)»
Тула, пр. Ленина, 30/ ул. Каминского, 23, тел. 36-43-96.

- Парикмахерские услуги. ● Долговременные укладки. ● Химические завивки. ● Вечерние прически. ● Стрижки горячими ножницами. ● Восстановление волос и кожи головы (La Biosthetique – Франция). ● SPA-маникюр. ● Все виды наращивания ногтей. ● Визаж.

NEW! Наращивание шелковых ресниц (стойкость 3 месяца, можно краситься и умываться)!

ООО «Милая леди»

Центр эстетической косметологии «ACADEMIE»
Тула, ул. Первомайская, 20, тел. 31-86-37, с 9.00 до 20.00.
ERICSON LABORATOIRE, AMENITY, LA MENTE, OTI.

Криоклеточный уход.
- Увлажнение и питание.
- Лифтинг.
- Жирная кожа. Акне.
- Отбеливание.
- Чувствительная кожа. Купероз.
- Восстановление овала лица.
- Интенсивное омоложение.
- Безынъекционная коррекция мимических морщин.
- Лечебный уход за кожей вокруг глаз.
- Пилинги.
- Замедление старения кожи на уровне ДНК. Клеточная терапия (Япония).
- Ультразвуковой массаж.
- Антицеллюлитный, релаксирующий массаж.
- Программы по телу и бюсту, обертывания.

Лиц. №71-01-000271
ООО «Примо»

Центр врачебной косметологии «ТАТЬЯНА»
Тула, ул. Марата, 47 (детская поликлиника, 3-й эт.), тел. 40-90-20; ул. Марата, 24-а, тел. 40-20-91.

● Гидроколонотерапия. ● Лечебный массаж, программы похудения. ● Лечение проблемной кожи. ● Обертывания. ● Химические пилинги. ● Микротоковая терапия. ● Перманентный макияж. ● Пирсинг (любой). ● Мезотерапия. ● Удаление бородавок. ● Флебология. ● Гинеколог. ● Эндокринолог.

ООО «ВОДОЛЕЙ». Лиц. № 459477.

Перманентный макияж
Тел. 8-920-744-98-24.
Мастер Инга Темникова.
Коррекция формы губ и бровей.
- Губы – 3000 руб.
- Глаза, брови – 2500 руб.
- Наращивание ресниц – от 400 руб.

Праздничное предложение!
Ресницы со стразами.
Профессиональное оборудование и пигменты.
Прием в салоне, выезд на дом.
БЕЗБОЛЕЗНЕННО!

ООО «НИКО»

«Галерея COIFFURE»
Тула, Бухоновский пер., 8. Тел. 36-12-07.
- САЛОН АВТОРСКОЙ СТРИЖКИ и креативной окраски волос от мастеров-модельеров элитных академий и Школы Сергея Зверева.
- Наращивание страз.
- Наращивание ногтей, любой дизайн на руках и ногах от 550 руб.
- Педикюр (аппаратный, проблемный).
- Наращивание ресниц.
- Эпиляция.
- Тату.

ЧП Апасова М. А.

Салон авторской стрижки «ЛЮДМИЛА»
Тула, ул. 9 Мая, 3, оф. 312, 3-й эт. Тел.: 24-56-48, 49-99-77, 24-50-25. Время работы: 10.00 – 20.00. Вых. – воскр. По записи – в люб. время.
ДЛЯ ТЕХ, КОМУ ВАЖНО КАЧЕСТВО.
- **Солярии – горизонтальный и вертикальный.**

Парикмахерские услуги любой сложности: ● Стрижки, укладки, свадебн. прически ● Хим. завивка любых типов (щадящая) ● Работа на биопрепаратах «Green Light». **Маникюр** ● Дизайн на ногтях (работает художник) ● Наращивание. ● Имеется в продаже профессиональный маникюрный инструмент (Германия). ● Аппаратный педикюр.

ИП Кондауров А. С.

«ЕЛЕНА»
Тула, ул. Марата, 47 (перед детской поликлиникой), тел. 8-910-581-2-581; ул. Фрунзе, 4, тел. 21-19-24, режим работы с 9.00 до 21.00.
- Все виды парикмахерских услуг.
- Прически вечерние, свадебные.
- Все виды наращивания и дизайн (гель – 500 руб., акрил – 600 руб.), маникюр, педикюр.
- SPA, парафинотерапия.
- Химическая завивка и наращивание ресниц: пучковое и шелк (от 500 руб.).
- Пирсинг (от 200 руб.).
- Вертикальный турбосолярий (7 руб./мин.). Продажа абонемента со скидкой.

На все услуги салонов постоянно действующая акция: скидки пенсионерам и детям!

ИП Осипова Е.В.

Ногтевая студия «PLANET NAILS»
Тула, ул. Галкина,18. Тел.: (4872) 34-70-04, 8-903-659-78-52.
- Индивидуальное обучение с выдачей сертификата.
- Моделирование и дизайн ногтей, маникюр.
- Продажа материалов производства Германии, России, Кореи, Китая.
- Оборудование, инструменты, фрезы.

ИП Волченков

ПАРИКМАХЕРСКАЯ
Тула, ул. Белкина, 4-б, тел. 26-58-11.
- Парикмахерские услуги от 100 руб.
- Маникюр (SPA, классич.) от 110 руб.
- Наращивание ногтей от 500 руб.

ПЕНСИОНЕРАМ СКИДКА 50%.

ИП Поцелуев

Ногтевая студия «ДеЛина»
Тула, ул. Демонстрации, 27, корп. 1 (вход с ул. Дм. Ульянова). Тел./факс: (4872)25-03-81, 8-920-271-38-94.
- Наращивание ногтей (гель, акрил) от 350 руб.
- Маникюр (гигиенич., аппаратн., детский) от 50 руб.
- Педикюр + противогрибковая терапия – **МАССАЖ СТОП В ПОДАРОК (НЕЛЕЧ.)**.
- Эпиляция.

БОЛЬШОЙ МАГАЗИН ПРОФ. МАТЕРИАЛОВ И ОБОРУДОВАНИЯ ДЛЯ САЛОНОВ КРАСОТЫ.

ИП Афанасьева

SPA-салон «ФРЕЙЯ»
Тула, ул. Степанова, 34-а. Тел. (4872) 40-59-59.
- **Эстетика тела:** SPA-уход, антицеллюлитные программы, коррекция фигуры.
- **Эстетическая косметология:** программы очищения, питания, увлажнения и защиты кожи, аромамассаж.
- **Все виды массажа (нелечебный).**
- Наращивание и профессиональный дизайн ногтей.
- Маникюр, педикюр, SPA.
- **Все виды парикмахерских услуг:** стрижки, вечерние прически, окрашивание, колорирование, долговременные укладки, SPA-уход за волосами.
- **Вертикальный солярий.**

ИП Артамонов

Салон «КРИСТИ»
Тула, пр. Ленина, 77, тел. 33-17-11.
- Наращивание ногтей (гель, акрил).
- Любые виды дизайна, цветные акрилы, слюда, перья, ракушки, сухоцветы и т.д.
- Наращивание волос.
- Акриловая лепка на сотовые телефоны.
- Синегальские, африканские косички, жгутики.
- Маникюр, педикюр.
- SPA-уход за руками и ногами.
- Эпиляция воском с обезболиванием.

ЧП Звягин

«А-СТУДИЯ»
Тула, ул. Мира, 60 (Дом быта), тел. 35-06-93, с 8.00 до 20.00.
- Модельные, креативные стрижки.
- Профессиональные окраски.
- Лечение волос.
- Маникюр, SPA-маникюр.
- Наращивание и дизайн ногтей.

ИП Бабенко Е. Е.

Клиника врачебной косметики КОМАРОВОЙ В. Н.
Тула, пр. Ленина, 81, тел. 36-49-35. Ежедневно с 9.00 до 19.00.
- **Лечение выпадения волос, облысения, перхоти.**
- **Компьютерная диагностика,** трихограмма.
- Индивидуальный подход.
- **Дипломированный врач-трихолог** проведет полную диагностику и лечение профессиональными препаратами.
- Восстановление структуры волос после окрашивания и хим. завивки.

Лиц. А442897 от 4.10.2002г. №0211/00623

«PLANET EZFLOW»
УЧЕБНЫЙ ЦЕНТР ПО МОДЕЛИРОВАНИЮ И ДИЗАЙНУ НОГТЕЙ
Тула, ул. Марата, 100, оф. 103, тел. 40-56-61.
- Обучение: маникюр, наращивание ногтей, дизайн (приглашаются модели).
- Мастера высокого класса выполнят наращивание и дизайн ногтей любой сложности.
- Проф. инструмент для маникюра и педикюра.
- Аксессуары для дизайна ногтей (стразы, слюда, пигменты, перья, сухоцветы и др.).
- Профессиональные лаки для маникюра и педикюра.

ОПАСАЙТЕСЬ ПОДДЕЛОК!

ИП Юдкина С. В. Свид. 71 №001076051.

САУНЫ И БАНИ

Сауна досугового клуба «ДаЯна»
Тел. 24-37-28.
КРУГЛОСУТОЧНО
- Великолепный пар.
- Бассейн с подсветкой 4м/2,8м/2,2м.
- Комнаты отдыха, музыка.
- Современный интерьер.
- Гостиничные номера.
- Кафе-бар.
- Парковка с видеонаблюдением.

ИП Данилова

Сауна «КАЮТ-КОМПАНИЯ»
Тула, ул. Болдина, 94, тел. 246-446.

Интерьер в стиле тихоокеанского лайнера. Большой бассейн с подсветкой и опрокидывающейся кадушкой ледяной воды.

В стоимость услуг входит: простыни, тапочки, веники, музыка, караоке, спутниковое телевидение, чай с медом.

КОРПОРАТИВНЫМ КЛИЕНТАМ – БОЛЬШИЕ СКИДКИ.

ООО «Серебровский Центр Здоровья»

РУССКАЯ ПАРНАЯ БАНЯ
Тула, ул. Ликбеза, 39. Заказ по телефонам: 22-19-66, 8-910-167-17-17. Круглосуточно.
- Великолепный пар.
- Бассейн.
- Веники (березовые, дубовые, эвкалиптовые).
- Масла для парной.
- **ОТЛИЧНОЕ обслуживание.**

С ЛЕГКИМ ПАРОМ!

ЧП Борисов А. В.

БАНЯ НА ДРОВАХ ИЛИ САУНА
Тел. 8-906-624-84-32.

Приглашаем попариться и поплавать в теплом бассейне (6мх4м, 1,5м, 28° С).
Все необходимое для сауны имеется.

ЧП Коровкина М .В.

САУНА ЛЮКС в спортивно-оздоровительном центре «ДЕЛЬФИН»
Тула, 2-й проезд Гастелло, 17/1. Тел.: (4872) 48-05-05, 48-05-56. Круглосуточно.
- К вашим услугам 4 сауны люкс с бассейнами, ароматерапией, SPA.
- Караоке.
- Полный бар.
- Европейская кухня.

ООО «Дельфин»

Баня на дровах «ПАРУС»
Пос. Горелки, ул. Большая, 9-а. Тел.: 38-17-60, 38-01-99 (круглосуточно).
- **NEW!!!** 3 новых VIP-номера.
- Мини-бар.
- Закрытая автостоянка.

ЧП Булыгина Н. П.

Сауна «ИЗБУШКА» в Комсомольском парке
Тел. 8-903-658-53-00. Круглосуточно.
- Сауна.
- Деликатная парилка.
- Большой бассейн.
- Бильярд, караоке.
- Веники (в ассортименте).
- Банные принадлежности.

ВЕЛИКОЛЕПНОЕ ОБСЛУЖИВАНИЕ.

ЧП Касинская С. В.

Новая сауна люкс «АКВАТОРИЯ»
Тула, ул. Демидовская, 179, тел.: 47-64-34, 8-920-752-86-22.
- Бассейн (6х2х1,5; 28°С).
- Великолепный водопад.
- Караоке.
- Душ Шарко.
- Современный интерьер.
- Теплые полы.
- Охраняемая парковка для машин.

ИП Шаповаленко В. Н.

САУНА
Тула, ул. Дзержинского, 10. Тел. 36-26-86. РАБОТАЕМ БЕЗ ВЫХОДНЫХ.
- Отдельные сауны с бассейном.
- Массаж (нелечебный).

ООО «Трио»

Велнесс-центр «N-ergo»
Тула, ул. Каракозова, 71, тел.: 41-90-60, 41-80-80. Режим работы: круглосуточно.

Сауны и VIP-сауны.
- Джакузи.
- Бассейны с гидромассажем и противотоком.
- Душ Шарко.
- Веники (дубовые, березовые, эвкалиптовые).
- Комфортабельные комнаты отдыха.
- Караоке, муз. центр, телевизор.
- Охраняемая автостоянка.
- Косметологический кабинет.

Вас ожидает приятный и комфортный отдых!

ЗАО «Энергия»

Сауна ГС «ВИКТОРИЯ»
Тула, стадион «Арсенал». Тел. 32-96-84.

С 9.00 до 20.00
500 руб./час.
КРУГЛОСУТОЧНО – предварительный заказ.

Гостиничная сеть «Виктория»

Женский SPA-клуб «ОНА»
Тула, пр. Ленина/ул. Скуратовская, 124 (ост. «Басово»), тел. 23-16-02.
- Турецкая баня ХАМАМ.
- Шикарный бассейн с гидромассажем.
- Различные виды SPA-массажей (нелечебн.).
- Косметология (косм. линия PAYOT).
- Маникюр, педикюр.
- Фитнес, аквааэробика.

ООО «Специндустрия»

Новая сауна люкс «АРАВАНА»
Тула, ул. Болдина, 137. Тел. 8-910-168-15-67.
- Большая парная.
- Бассейн 5х3,5х1,6 с подогревом и подсветкой.
- Душ.
- Комната отдыха, чай, кофе.
- Просторный зал, музыка, спутниковое телевидение.
- Охраняемая стоянка.

ИП Аркелян

Сауна «ТАНЖЕР»
Тула, ул. Октябрьская, 24 (гост. «Сатурн»), тел. 700-266.
- Интерьер в арабском стиле.
- Бассейн с подсветкой и водопадом.
- Финская сауна, душевая кабинка.
- Кальян, спутниковое телевидение.
- Две комнаты отдыха.

Все необходимое включено в стоимость.

БАНЯ НА ДРОВАХ
Тел.: 8-910-553-02-95, 8-910-941-07-16.
- Бассейн.
- Бильярд.
- Кафе.
- Гидромассаж.
- Бассейн с подогревом.
- Грузовой шиномонтаж.

ЧП Глушкова Н. К.

Сауна на Жуковке
Тула, ул. Жуковского, 13, тел.: 36-72-74, 8-903-845-58-67, 8-905-627-65-21.
- Сауна.
- Бассейн, душ.
- Комната отдыха.
- Все необходимое имеется.
- Оплата за наличный и безналичный расчет.

КОРПОРАТИВНЫМ КЛИЕНТАМ – СКИДКИ!

ООО «Ювента»

СОЛЯРИИ

Студия загара «MAGIC SUN»
Тула, ул. Мира, 35, тел. 35-23-84.

УЧАСТНИК ЕВРОПЕЙСКОГО КОНКУРСА «TANNINGAWARD».
- Профессиональные вертикальные и горизонтальный солярии, от 8,5 руб./мин.
- Эффектный загар с разнообразной косметикой.
- Подробные консультации специалистов.

ВНИМАНИЕ, АКЦИЯ!

Купи абонемент в ноябре – получи косметику в подарок!

ИП Шейерман

«SOLARIS»
Тула, ул. Октябрьская, 24 (гостиница «Сатурн»), 3-й эт., оф. 303, тел. 8-920-744-44-88.
- Супермощные турбосолярии.
- Вертикальный и горизонтальный.

ВНИМАНИЕ! АКЦИЯ! ПРИВЕДИ ДРУГА – ПОЛУЧИ ПОДАРОК!

ИП Кулакова

«NORMA» Солярий PREMIUM-класса
Тула, пр. Ленина, 91, тел. 35-78-43.

РОСКОШНЫЙ ЗАГАР В РОСКОШНОМ СОЛЯРИИ

ПБОЮЛ Щербаков С.Б.

Солярий «NORMA»
Тула, ул. Гоголевская, 45-а (помещение плавательного бассейна). Телефон 36-28-77. Тула, ул. Советская, 11 (клуб «Норма»). Телефон 30-34-00.
- Профессиональные аппараты, в том числе с 200 w лампами.
- Максимально сокращенное время загара.
- Профессиональная косметика для загара.

Абонемент – 400 р.

ПБОЮЛ Щербаков С. Б.

Студия загара «МАЛИБУ»
Тула, Красноармейский пр., 7, оф. 415, тел. 20-03-49.

Студия загара «АПЕЛЬСИН»
Тула, ул. Каминского, 24-а, тел. 38-43-80.

Обновленная студия загара «MAGIC BEACH»
Тула, пр. Ленина, 35 (Дом быта), 2-й эт., тел. 31-25-02. Ежедневно с 10.00 до 20.00.

ВСЕМ! ВСЕМ! ВСЕМ!
У НАС УЖЕ НАЧАЛАСЬ НОВОГОДНЯЯ АКЦИЯ!
ВАС ЖДУТ СНОГСШИБАТЕЛЬНЫЕ ЦЕНЫ И ПРИЯТНЫЕ СЮРПРИЗЫ!!!
- Вертикальные турбосолярии.
- Горизонтальные турбосолярии.
- Турбосолярии для ног.

СПЕШИТЕ! РАССКАЖИТЕ ДРУЗЬЯМ! НОВЫЙ ГОД УЖЕ СКОРО!

ИП Манкевич

«МАГИЯ СОЛНЦА»
Тула, ул. Советская, 54/Ф. Энгельса, 3-й этаж, оф. 312, тел. 36-28-53. Режим работы: с 9.00 до 20.00.

Профессиональная программа НЕСРАВНЕННОЕ СОВЕРШЕНСТВО! ЗАГОРАЙ В УДОВОЛЬСТВИЕ!

ЧП Осипова И. И.

Новая студия загара «ТРОПИКАНА»

Тула, Красноармейский пр., 19, 2-й эт. (вход со стороны маг. «Орхидея-парфюм»), тел.: 21-01-91, 8-915-788-57-67.

● Новый мощный вертикальный солярий (48 ламп х 200w) – 9 руб./мин.
● Абонемент 400 руб./50 мин.
● Широкий выбор косметики и аксессуаров.

ИП Филатов А. Б.

«SOLAR»

Тула, ул. Тургеневская, 12, тел. 30-80-97, ежедневно с 9.00 до 20.00.

● 3 новых турбосолярия – 54 лампы по 225 W (лампы ускоренного загара, музыка).
● Эксклюзивная косметика.
● Бронзовый загар.

Спецпредложение «Золотые часы»:
с 9.00 до 12.00 минута загара – 8 руб.!

ООО «Солар»

Велнесс-центр «N-ergo»

Тула, ул. Каракозова, 71, тел. 41-90-60, 41-80-80. Режим работы: с 9.00 до 21.00, без выходных.

● **Супермощные вертикальные и горизонтальные турбосолярии.**
● Профессиональные консультации специалистов.
● Широкий выбор косметики.
● Косметологический кабинет.

Выгодная система абонементов.
Высокий уровень обслуживания.

ЗАО «Энергия».

Салон «ЛЮДМИЛА»

Тула, ул. 9 Мая, 3, офис 312 (3-й эт.). Режим работы: с 10.00 до 20.00, воскресенье – выходной. Тел.: 24-56-48, 49-99-77, 24-50-25.

● **Вертикальный солярий.**
● Профессиональный горизонтальный солярий.
● Современные лампы обеспечат хороший загар за короткое время.
● Профессиональная линия косметики для загара.

ЧП Кондауров А. С.

«СОЛНЕЧНЫЙ ОСТРОВ»

Тула, ДК комбайностроителей, 2-й эт., комн. 25. Работаем с 9.00 до 21.00, без выходных. Телефон 41-00-97.

Внимание! Приведи друга и получи подарок!
▸ Горизонтальные, вертикальные турбосолярии.
▸ **Выгодные абонементы.**
▸ **Комплексы:** для получения загара в солярии и похудения; защита от морщин и «апельсиновой корки» с дренажным эффектом; для сохранения гладкой и упругой кожи с витаминами.
▸ Проф. линии косметики по уходу за волосами и телом (DIKSON, SELECTIVE, GEHWOL).

ПУСТИ СОЛНЦЕ В СВОЮ ЖИЗНЬ!

ЧП Титкова Э. М.

Салон-парикмахерская «O-LA-LA»

Тула, ул. Металлургов, 45-б, ост. «Поликлиника», тел. 44-38-04.

● Вертикальный супермощный турбосолярий от 7 руб./мин.
● НОВЫЕ ЛАМПЫ (с 31 октября).
● ЗЕРКАЛЬНЫЙ ПОЛ.
● КАЖДОМУ ПОСЕТИТЕЛЮ – КРЕМ В ПОДАРОК! (от 11 мин.).

ИП Демченко Л. В

СТОМАТОЛОГИЯ

Стоматологическая клиника «МАКСИДЕНТ»

Тула, ул. Демонстрации, 5. Тел. 272-669.

▸ Зубосохраняющие методики.
▸ Стекловолоконные конструкции.
▸ Пародонтологическое лечение.
▸ Остеопластика, имплантология.
▸ Металлокерамика с антиаллергенным покрытием.

О противопоказаниях и побочных действиях консультируйтесь у врача.
ООО «Стоматология XXI». Лиц. №71-01-000052.

Стоматологический центр «ЛЮБИМЫЙ СТОМАТОЛОГ»

Тула, ул. Металлургов, 85, тел. 43-84-40.
Тула, ул. Ю.Фучика, 20, корп. 2, тел. 48-87-80.

Все виды квалифицированной помощи врачей-стоматологов:
● профилактика,
● лечение,
● протезирование.

Качественно и недорого.
Возможна рассрочка.

О противопоказаниях и побочных действиях консультируйтесь у врача.
Лиц. 7101000245 от 12.10.2006

ТРЕНАЖЕРНЫЕ ЗАЛЫ

Фитнес-центр «АНТОН»

Тула, ул. Болдина, 94 (4-й эт. адм. корп. ОАО «Тульское ОКБА»). Тел. 26-93-92.
Режим работы: 8.00-21.00, без выходных.

● Тренажерный зал. ● Зал аэробики. ● Профессиональное оборудование. ● Опытные инструкторы. ● Более 10 видов аэробики, танец живота, пилатес, йога, каланетика. ● Персональные тренировки. ● Реабилитационные тренировки. ● Индивидуальные программы и консультации по питанию. ● Гибкая система скидок.

ДОСТОЙНОЕ КАЧЕСТВО ПО ДОСТУПНЫМ ЦЕНАМ!

ООО «Химавтоматика»

Женский клуб «NORMA»

Тула, ул. Советская, 11 (напротив Центрального универмага). Тел. 30-34-00.

● Профессиональные тренажеры.
● Кардиолиния (беговые дорожки, эллипсоиды, велоэргометры, степперы).
● Индивидуальные программы фитнес-тренинга **(абонементы от 870 р.)**.
● Профессиональные солярии, в т.ч. вертикальный турбо **(абонемент – 400 р.)**.
● Сауна.
● Массаж (нелечебный).

ПБОЮЛ Щербаков С. Б.

Школа танцев «MAGIC DANCE»

Тула, ул. Демонстрации, 6-б.

Обучение взрослых и детей по следующим танцевальным программам:

● бально-спортивные танцы,
● эстрадный танец,
● «волшебные танцы Востока»,
● «ритмы Испании»,
● «латина»,
● клубные танцы,
● танцы народов мира,
● «салонные танцы» (вальс, танго),
● аргентинское танго,
● «strip-dance»,
● детская хореография (от 5-ти лет),
● детский современный танец (от 4-х лет).

Дополнительная информация по тел. 36-66-69 или на сайте www.magicdance.ru

ЗАО «Колинз»

Фитнес-клуб «ГРАНД»

Тула, ул. Болдина, 123, тел. 24-61-67. Режим работы: с 8.00 до 22.00.

● Современный тренажерный зал
● Аэробика (базовая, степ, силовая, фитбол, фанк, латина, танец живота, рок-н-ролл и т.д.)
● Пилатес
● Йога
● Функциональный тренинг
● **Индивидуальные занятия**
● Сауна с бассейном (гидромассаж)
● Охраняемая автостоянка

КОРПОРАТИВНЫЕ ПРЕДЛОЖЕНИЯ! СТУДЕНТАМ СКИДКИ! ТУРБОСОЛЯРИЙ (НОВЫЕ ЛАМПЫ)!

ООО «Фитнес-клуб «ГРАНД»

Велнесс-центр «N-ergo»

Тула, ул. Каракозова, 71, тел.: 41-90-60, 41-80-80. Режим работы: 8.00-22.00.

● Тренажерный и кардиозал. ● Аэробика (более 15 видов). ● Пилатес. ● Танец живота. ● Клубные танцы. ● Strip-dance. ● Спортивные бальные танцы. ● Йога (классическая). ● Аквааэробика. ● Фитнес-бар. ● Настольный теннис. ● Турбосолярии. ● SPA-процедуры. ● Массаж (нелечебный). ● Охраняемая парковка. ● Косметологический кабинет.

ВЫГОДНЫЕ КОРПОРАТИВНЫЕ ПРЕДЛОЖЕНИЯ

ЗАО «Энергия»

Женский клуб «ULTRA»

Тула, проезд Тимирязева, 6 (ост. «Центральный стадион», рядом с ОБЛГАЗОМ). Тел. 404-234.

● Аэробика.
● Йога.
● Пилатес.
● Танец живота.
● Детские танцы.
● Детский фитнес.
● Солярий.

ИП Ромашина Н. А.

Тульский Дом офицеров и ФЕДЕРАЦИЯ ШЕЙПИНГА г. Тулы

Тула, пр. Ленина, 44, Дом офицеров (вход со двора). Телефон 31-17-46.

● Шейпинг (классик, для беременных, терапия).
● Программа «Здоровая спина».
● Йога.
● Танец живота.

ЧЛЕНСКИЙ ВЗНОС – 680 РУБ. В МЕС.

ООО Федерация шейпинга г.Тулы

Центр биомеханической вибростимуляции «ЭФФЕКТ»

Тула, ул. Каминского, 2-а. Тел.: 31-10-31, 8-905-111-74-94.

● Уникальная программа по коррекции фигуры
● Быстрое избавление от лишнего веса
● Устранение целлюлита
● Укрепление мышц рук, ног, ягодиц и живота
● Растяжка на шпагат
● **Индивидуальная программа каждому клиенту, а также различные виды антицеллюлитных обертываний.**

Акция: уход за лицом в подарок!

ИП Бажина

Приглашаем вас посетить вибротренажерный зал «БЬЮТИ СТАР»!

Тула, ул. Галкина, 23-б, тел.: 8-915-781-88-80, 8-905-620-66-31.

С помощью современных вибротренажеров вы сможете в кратчайшие сроки подтянуть фигуру, избавиться от лишнего веса, укрепить мышцы рук, ног, ягодиц и живота. Пять видов ремней, использование которых в комплексе даст потрясающие результаты уже после пятого занятия.

Услуги ручного массажа и различные виды обертываний.
НАЧНИТЕ ГОТОВИТЬСЯ К ЛЕТУ УЖЕ СЕГОДНЯ!

ИП Епихина Л. В.

Фитнес-клуб «ОЛИМП»

Тула, Красноармейский пр., 7, Бизнес-центр (вход со двора). Тел. 36-98-45.
СТАНЬ ОЛИМПИЙЦЕМ!
1200 КВ. М!

● Тренажерный зал 500 кв. м. ● Более 40 видов аэробики. ● Сайклинг. ● Кардиолиния. ● 3 зала групповых программ. ● Новый большой зал групповых программ. ● «Body Breath» – система похудения. ● Солярий (новые лампы). ● Детский клуб. ● Фитнес-бар.

▸ 50 СТРАН МИРА ▸ 10000 ФИТНЕС-КЛУБОВ
▸ ТЕПЕРЬ И В ТУЛЕ УНИКАЛЬНЫЕ ТРЕНИРОВКИ **BODYPUMP И BODYCOMBAT**.

ПБОЮЛ Кардаш Т. Е.

УСЛУГИ

РЕСТАВРАЦИЯ ПОДУШЕК И ПЕРИН

Тула, ул. Колетвинова, 6 (Дом быта, вход с ул. Оборонной). Тел.: 383-053, 8-903-697-14-94.

● Чистка, антибактериальная обработка пера.
● Подсушка, удаление мусора.
● Широкий выбор наперников.
● Профессиональное изготовление одеял.
● Пошив постельного белья.
● Скидки постоянным клиентам и пенсионерам.
● **Прием заказов на дому.**
● **Бесплатная доставка.**

ИП Шишов В. В.

Салоны «ЧИСТЫЙ ПУХ»

Тула, ул. Чапаева, 49 (ДК «Серп и Молот»), 2 эт., оф.230, тел. 25-12-66; ул. Халтурина, 6-а, тел. 30-38-91; ул. Металлургов, 46-а, тел. 45-57-44; ул. Кутузова, 13, ДК, 2-й эт., тел. 25-07-13; ул. Демидовская, 179, 4-й эт., тел. 47-63-50; пр. Ленина, 102, корп. 4, 2-й эт., тел. 33-19-88. www.chistiy-puh.ru

● Сухая чистка подушек, одеял, перин.
● Удаление мусора, подсушка.
● Обработка пуха ультрафиолетом.
● Замена наперника на новый.
● Изготовление на заказ одеял любых размеров.
● Великолепный выбор наперников.
● Пошив постельного белья на заказ из импортной бязи.
● Осуществляем доставку.

ИП Стекунова

ФИНАНСЫ И КРЕДИТ

ОАО АКБ «ПРОБИЗНЕСБАНК»

Выдает кредиты на любые цели от 15.000 до 750.000 рублей по ставке 15% годовых без залога и поручительства. Получить кредит очень просто – всего 1 звонок и 1 посещение банка!

Заполните анкету на кредит по телефону 700-444 (круглосуточно, без выходных). www.banklife.ru.

Лиц. ЦБ №2412.

ФОТОУСЛУГИ

ФОТОСТУДИЯ НАТАЛИИ НИКУЛИНОЙ

Тула, ул. Болдина, 94. Предварительная запись по тел.: 38-42-55, 26-38-54, 8-903-840-42-55.

ПОДАРИ ЛЮБИМОМУ КАЛЕНДАРЬ СО СВОИМ ФОТО!!!

ФОТОЦЕНТР

«KODAK»: Тула, ул. Металлургов, 55-а (м-н «Фортуна»), тел. 45-94-97.
М-н «ФОТОН+»: Тула, ул. Кирова, 20-а (рядом с м-ном «Спар»), Тула, ул. Кутузова, 45 (м-н «Весна»), тел. 48-38-93, «KODAK»: Тула, ул. Шухова, 26 (Кировский рынок).

● Печать фотографий с любых носителей, в т.ч. с мобильных телефонов.
● Фото на документы за 15 мин.
● Расходные материалы для любительского домашнего фото.
● Изготовление календарей и открыток с вашим фото.

«РУССКОЕ ФОТО»

Тула, ул. Первомайская, 10, ул. Советская, 56, ул. Рязанская, 34, ул. Майская, 1 (м-н «Спар»), ул. Металлургов, 96 (м-н «Дикси»), ул. Калинина, 26 (м-н «Магнит»).

● Весь спектр цифровых услуг
● Фотопортреты
● Фото на футболках, керамике
● Изготовление календарей, фотопазлов. Коллаж
● Восстановление старой фотографии

СКИДКИ 10% – на фотоуслуги, 5% – на товары.

Фотосалон «ЭТЮД»

Тула, Красноармейский пр., 4. Тел. 27-09-31.

ЛОГОТИПЫ И ФОТО НА:

▸ Футболках, бейсболках,
▸ Кружках, тарелках,
▸ Спецодежде,
▸ Пазлах и др.
▸ Фото на документы за 5 минут.

ООО «Этюд»

ЮРИСТЫ

ЮРИСТ

Тула, ул. Кутузова, 100, оф. 508, 5-й эт. Тел.: 45-30-35, 8-962-276-57-40. Режим работы: пн.-пт. с 10.00 до 16.30.

● Консультации.
● Составление исковых заявлений, жалоб, договоров и др.
● Абонентское обслуживание юридических и физических лиц.
● Представительство интересов в суде.
● Сделки с землей, перепланировки, наследство, приватизация.
● Сопровождение сделок с недвижимостью.
● Регистрация ООО, ИП.

Каждый день с 15.30 до 16.30 все консультации бесплатно.

ИП Петрунина И. В.

ООО «АГЕНТСТВО ПРАВОЗАЩИТЫ»

Тула, ул. Чапаева/Степанова, 49/52, оф. 234, (ДК «Серп и Молот»), тел.: 40-57-20, 8-920-747-25-36. По субботам с 10.30 до 15.00 все консультации бесплатно.

▸ Консультации по всем отраслям права; ▸ Представительство интересов в суде; ▸ Составление исковых заявлений, договоров, жалоб и т.д.; ▸ Регистрация ООО, ИП, внесение изменений; ▸ Сделки с землей, перепланировки, приватизация, наследство; ▸ Сопровождение сделок с недвижимостью; ▸ Абонентское обслуживание юридических и физических лиц; ▸ Купля-продажа недвижимости.

ООО «ЮРИДИЧЕСКАЯ КОНТОРА»

Тула, ул. Октябрьская, 62. Тел. 47-40-24, факс 47-14-96.

● **РЕГИСТРАЦИЯ** фирм «под ключ», ЧП, некоммерческих организаций, изменений в учредительных документах (быстро). ● **ДОГОВОРА** (составление, анализ). ● **НЕДВИЖИМОСТЬ** (в т. ч. наследство, земля, приватизация и пр.). ● **ЛИЦЕНЗИИ** (строительные, пожарные и др.). ● **СУДЫ** (все инстанции), **ИСКИ.** ● **ЮРИДИЧЕСКОЕ ОБСЛУЖИВАНИЕ** юр. лиц. ● **КОНСУЛЬТИРОВАНИЕ**, в т. ч. по уголов. праву. ● **БУХГАЛТЕРСКОЕ ОБСЛУЖИВАНИЕ** юридических и физических лиц. ● **СЕКРЕТАРСКИЕ УСЛУГИ.** ● **УСЛУГИ АДВОКАТА.**

urikont@mail.ru, urikont@yandex.ru.

Коллегия адвокатов Тульской области

«ПРАВОВОЙ АЛЬЯНС»

Тула, ул. Литейная, 12, оф. 3. Тел. 39-39-46.

● Консультации, исковые заявления, жалобы, договора;
● представление интересов в судах;
● защита по уголовным делам;
● споры, связанные с ДТП, в том числе со страховыми компаниями;
● жилищные, земельные, наследственные и семейные споры;
● оформление перепланировок и самовольно возведенных построек;
● абонентское обслуживание юр. лиц и ЧП;
● арбитраж.

ПАМЯТНИКИ
заливные – крошка
ГРАНИТ
МРАМОР
ЦВЕТНИКИ
ВАЗЫ
ОБЛИЦОВОЧНАЯ ПЛИТКА
ФОТОКЕРАМИКА
В ноябре СКИДКА 10%
СРОКИ МИНИМАЛЬНЫЕ
ООО "С.Т.О", Тула, ул. Шухова, 1-а (спорткомплекс "Кировец"), тел. 46-91-77.

БОЛЬШОЙ ВЫБОР ПАМЯТНИКОВ
ИЗ ГРАНИТА, МРАМОРА, МРАМОРНОЙ КРОШКИ в наличии и на заказ
▪ ФОТО НА КЕРАМИКЕ
▪ ОГРАДЫ, КРЕСТЫ, ЛАВОЧКИ
▪ ДОСТАВКА, УСТАНОВКА
▪ БЕСПЛАТНОЕ ХРАНЕНИЕ
▪ БЕСПРОЦЕНТНЫЙ КРЕДИТ
Тула, ул. Л. Толстого, 76.
Ул. Калинина, 10-а.
Ул. Демидовская, 161 (на территории храмов).
тел. 47-07-17.
ЧП Пополитова Г. Г.

ЧАСТНЫЕ ОБЪЯВЛЕНИЯ

АВТОМОБИЛИ, З/Ч

ПРОДАЮ

КУЗОВА ВАЗ, ГАЗ, УАЗ. ДВИГАТЕЛИ, КПП, ВАЗ. Кредит, отсрочка платежа. 8-960-595-91-09, 47-09-47. (№19488)

ДВИГАТЕЛЬ КА24. 8-905-620-11-33. (№20521)

ПРИГОНЮ АВТОВОЗОМ МАШИНУ ИЗ ГЕРМАНИИ. 8-905-620-11-33. (№20523)

CHERY FORA 2007 г.в., дв. 2,0 л, сигн., тонир., есть все, в отл. сост. 350000 руб. Тел. 8-910-160-33-88. (№21017)

ГАЗЕЛЬ-ТЕНТ 1996 г.в., отл. сост. 70000 руб. 8-903-844-74-67. (№21035)

АСТРОЛОГИЯ

МАГИСТР ВЫСШЕЙ МАГИИ. УЧЕНИК АНАТОЛИЯ КОЗОЧКИНА. Опытный парапсихолог. С ДОБРОМ и ЛЮБОВЬЮ сниму любое негативное воздействие и исцелю. Мощная защита. Индивидуальный подход. Св. 305714721500024. Вадим Александрович. 8-910-941-56-76, 8-905-622-58-20; 43-83-70 (автоинформация) . (№20408, №20475)

ВЫСШИЙ МАГ. УЧЕНИЦА АНАТОЛИЯ КОЗОЧКИНА. С ЛЮБОВЬЮ и СВЕТОМ сниму за 1 сеанс порчу, сглаз, проклятие, страхи. Защита от любого отрицательного энергетического воздействия. Избавлю от недугов, игромании, тоски по умершим. Св. 305714721700019. Светлана Александровна. 8-910-943-53-07. (№20474)

ЛЮБОВНАЯ МАГИЯ. Св. 304710335100362. 42-82-12. (№20714)

ГАДАЮ, РАБОТА С ФОТО. Помощь в решении проблем. Любовная магия. Поиск пропавших людей, а/м. Опр. и снятие порчи и «пояса одиночества». Защита. Св. №305710510200096. 42-20-18. (№20723)

КРЕЩЕННЫЙ СИЛОЙ РОДОВОЙ яснополянский знахарь. МАГИЯ силы Духа для любви, успеха, здоровья. Месть. Долги. Св. 16171. Честные гаданья, сильнейшие заговоры и обереги на заветные желанья. Тел. 8-48751-76-457, 8-920-758-8319. Znahar-Vladimir@rambler.ru (№20774)

БОЖЕСТВЕННЫМ СВЕТОМ ЛЮБВИ избавлю от приворота, сглаза, порчи в семье, бизнесе. Снятие стрессов, восстановление жизненных сил и гармонии души. Защита. Работа по фото. Св.71 №001116951. 242-776, 8-920-747-13-48. (№20778)

ВЫСШИЙ МАГ. УЧЕНИЦА АНАТОЛИЯ КОЗОЧКИНА. Предсказания с элементами ясновидения, диагностика, в т.ч. по фото. Снятие сглаза, порчи, фобий и т.д. Энергетическая чистка помещений. Консультации. Св. 71 №001115008. 34-26-31, с 12 до 20; 8-961-260-73-54. Наталья Юрьевна. (№20822)

НАДЕЖДА. Ясновидящая. Силой, дарованной свыше, навсегда избавит вас безгреховно от разбитых семейных уз, одиночества, порчи, сглаза. Защита семьи, бизнеса от негативных явлений. Св. 305710310900020. 43-05-23, 8-910-702-99-28, 8-962-275-97-95. (№20889)

АСТРОЛОГИЯ и ГАДАНИЕ. Потомственная предсказательница Мария Васильевна старинными методами, безгреховно возвратит любимого, отвернет соперницу. Снимет сглаз, порчу, негативные явления в семье, бизнесе. Св. №4114733. 38-05-95, 8-960-601-19-09, 8-920-761-07-03; п. Октябрьский, 12-й пр., д. 50. (№20890)

ПАРАПСИХОЛОГ с ОПЫТОМ РАБОТЫ Елена Анатольевна. Св.71 №001167696. Тел.: 42-89-50, веч.; 41-82-91, 8-910-940-77-38, 8-915-787-57-16, 8-962-270-14-53. (№20938)

ШКОЛА ПАРАПСИХОЛОГИИ. ВЫСШАЯ МАГИЯ. Обучение, посвящение. Св. 71 №000987112. 36-91-87. (№20939)

ПРОФЕССИОНАЛЬНАЯ ПОМОЩЬ ПАРАПСИХОЛОГА, ПСИХОЛОГА. Высшая магия. Снятие стресса, вывод из депрессии. Коррекция бизнеса и семейных отношений. Снятие порчи, сглаза, страхов и родовых негативов. Обрыв связей с покойными. Избавление от вредных привычек. Работа по фото. Гадание ТАРО. Св. 71 №000987112. 36-91-87. (№20940)

ГАДАНИЕ. Потомственная предсказательница поможет в решении семейных проблем, бизнесе. Старинными ритуалами и заговором снимет порчу, сглаз. Возвратит любимого. 71№001333687. Заречье: 44-48-32, 8-903-037-48-98. (№20998)

ГАДАНИЕ на КАРТАХ, ВОДЕ. Отворот, приворот, предсказания, коррекция судьбы. Верну любимого, любимую. Помощь в бизнесе. Снятие негативов и «венца безбрачия». 8-915-785-41-75. (№21003)

ТАМАРА ПРЕДСКАЗАТЕЛЬНИЦА поможет старинным методом вернуть любимого, обрести удачу в бизнесе, снимет венец безбрачия, порчу и сглаз. Св. №411425. 21-50-21, 8-920-754-74-08. (№21004)

АСТРОЛОГИЯ, ГАДАНИЕ. Потомственная целительница. Снятие порчи, сглаза, проклятия, отворот, приворот. Божественная защита, обереги. Св. 71 №001527749. 47-08-64, 8-905-627-40-63. (№21038)

ДЕТСКИЕ ТОВАРЫ

ПРОДАЮ

«МИР КОЛЯСОК». ОГРОМНЫЙ АССОРТИМЕНТ ДЕТСКИХ КОЛЯСОК. Действительно низкие цены. **КРОВАТКИ, МАТРАЦЫ, СТУЛЬЧИКИ, АВТОКРЕСЛА.** Отдел колясок б/у: зима-лето от 600 р. Обмен б/у на новую прогулочную или др. товар. Ул. Союзная, 13 – вход в арку с ул. Советской, д. 15; въезд – с пл. Челюскинцев. 38-50-03. (№20733)

ВЫСТАВОЧНЫЙ ЗАЛ МИР КАМНЯ
Тула, ул. М. Тореза, 2, т./ф. 30-81-65.
ПАМЯТНИКИ
любых размеров, сложности и конфигурации из ГРАНИТА, МРАМОРА, КРОШКИ
ГРАНИТНЫЕ КОМПЛЕКТЫ: (худработы бесплатно)
120х50х5 - 8500 р. 100х40х5 - 7200 р. 80х40х5 - 6100 р.
СЕЗОННЫЕ СКИДКИ до 1 декабря!
Кресты, вазы, скульптуры, цветники. ОГРАДЫ - от 245 р. за п/м.
Благоустройство могил: гранит, мрамор, тротуарная плитка.
ХРАНЕНИЕ БЕСПЛАТНО РАССРОЧКА
ООО "Стикс"

ЖИВОТНЫЕ

ПРОДАЮ - Реклама

ПЕРС. КОТЯТ. 33-18-02. (№21014)

ПРОПАЛА СОБАКА

КАВКАЗСКОЙ ОВЧАРКИ щенок 28.09.07: дев. св.-серая, 4 мес. Вознагр. 10000 р. гарант. 8-915-789-76-40, 8-915-786-93-05.

ШАР-ПЕЙ в р-не ул. Токарева, сука, 3 г., рыжая с черной маской, клеймо ЕЧА 454. 49-44-40, 8-960-604-40-01.

КОЛЛЕКЦИОНИРОВАНИЕ

ПРЕДЛОЖЕНИЕ - Реклама

САЛОН «АНТИКВАР» ПРОДАСТ, КУПИТ ДОРОГО, ОЦЕНИТ: иконы (от 20 тыс. р.), картины, мебель, статуэтки, часы, изделия из фарфора, серебра, золота, книги, монеты, награды и мн. другое. Выезжаем на дом. Ул. Советская, 47 (ТЦ «ИНД-Гарник»), 3-й этаж, оф. 314. Тел. 38-48-27. (№20516)

МАГАЗИН «НУМИЗМАТ» и ОБЩЕСТВО КОЛЛЕКЦИОНЕРОВ продают и покупают монеты, иконы, нагрудные знаки, старинные предметы из золота, серебра, чугуна, бронзы, фарфоровые статуэтки. Большой выбор иностранных монет, купюр, значков и нагр. знаков. Ул. Оборонная, 4, отдел в «Хозтоварах»; 21-69-33, с 16 до22; 8-905-623-23-58, с 9 до 16. (№20743)

МАГАЗИН «КОЛЛЕКЦИОНЕР» продает, покупает, возьмет на комиссию: нагрудные знаки, ордена, медали, знамена, кортик, саблю; монеты, открытки. Изделия из серебра, золота, бронзы, фарфора и др. предметы старины. Мы вас ждем: ул. Пирогова, 3; тел.: 30-88-62, 30-79-36, 8-910-943-98-65. (№20971)

СПРОС

КОЛЛЕКЦИОНЕР КУПИТ ДОРОГО, ОЦЕНИТ: иконы, картины, статуэтки, часы, мебель; изделия из серебра, золота, бронзы, предметы интерьера и многое другое. Звоните, не пожалеете! Оплата сразу. Тел.: 28-21-68, 8-905-62-75-399. (№20065)

СРОЧНО, ДОРОГО КУПЛЮ СТАРИННЫЕ иконы, картины, статуэтки, изделия из серебра, бронзы, знаки и др. предметы старины. Оценка и выезд специалиста бесплатно. 31-14-85, 8-920-746-94-96. (№20383)

КУПЛЮ иконы, статуэтки, картины, столовые приборы, часы, мебель. Любые др. предметы искусства, быта и военной атрибутики до 1945 г. (дорого). 38-42-35. (№20977)

КУПЛЮ КНИГИ, журналы, открытки, фотографии до 1930 г. 38-42-35. (№20978)

КОЛЛЕКЦИОНЕРЫ ПОКУПАЮТ ДОРОГО предметы старины, искусства и коллекционирования. Консультации, оценка бесплатно. ОТДЕЛ ЗАКУПКИ по адресу: ул. Советская, 64 (фойе театра кукол); тел. 28-20-99, с 9 до 17, без вых. (№20703)

АНТИКВАР КУПИТ ДОРОГО: ИКОНЫ красивого письма и в серебряном окладе, от 20 тыс. р.; лампады, запчасти от икон, оклады, киоты, всякую церковную утварь. **Советский и царский фарфор:** статуэтки, вазы, сервизы и отдельные предметы. Военные знаки, значки до 1970 г. **Столовое серебро, изделия из золота** и разные ювелирные украшения. **Картины**, рисунки, акварели до 1970 г., в т.ч. тульских художников. **Книги**, бронзу, багеты, мебель выборочно. И мн. др. 38-45-93, 8-903-840-45-93. (№20957)

КУПЛЮ СТАРИННУЮ МЕБЕЛЬ: кресла, стулья, буфеты и т.д. (можно в реставрацию). 38-42-35. (№20979)

КУПЛЮ СТАРИННЫЕ ПРИЕМНИКИ, ПАТЕФОНЫ, ПЛАСТИНКИ, НАСТОЛЬНЫЕ ЛАМПЫ, УТЮГИ, ВЕСЫ, БЕЗМЕНЫ, ПОДСВЕЧНИКИ, ДВЕРНЫЕ, ОКОННЫЕ РУЧКИ и т.п. 30-96-40. (№21007)

КУПИМ ЛЮБЫЕ ПРЕДМЕТЫ старины, искусства, интерьера, быта и многое другое. Салон «Антиквариат»: пр. Ленина, 94 (АВТОВОКЗАЛ). Консультации: 38-45-93 и 38-52-46. (№21016)

КОСМЕТОЛОГИЯ - Реклама

ПОХУДЕТЬ ЭФФЕКТИВНО, БЕЗОПАСНО 5-7 кг/мес. и СОХРАНИТЬ РЕЗУЛЬТАТ. 8-910-558-26-92, 31-62-93. (№21047)

КОСМЕТИКА «МИРРА-ЛЮКС», Россия. 8-910-151-28-36. (№20970)

HERBALAIFE. К Новому году. 8-905-621-84-72. (№20981)

ЭФФЕКТИВНОЕ СРЕДСТВО ДЛЯ ПОХУДЕНИЯ без ДИЕТ «Lida». 8-903-843-09-79, 8-920-762-85-86. (№21040)

ГАРАНТИРУЕМ УМЕНЬШЕНИЕ ОБЪЕМОВ ШЕИ, ТАЛИИ, БЕДЕР, ТЕЛА в целом, в т.ч. при заболеваниях эндокринной и лимфатической систем (дети и взрослые). Резкое похудение наблюдается после первой процедуры. Лиц. А459452. Жел./дор. больн.: ул. Дм. Ульянова, 17, каб. 26; тел.: 39-72-83, 38-33-65, 8-905-117-95-59. (СЧ.175ч)

КУРСЫ, УРОКИ - Реклама

СТУДЕНТАМ: матем., физика, статистика, с/х, сопр. мат., электротех., теормех., ЭММ; контр., курсовые. 47-07-70, 8-903-843-34-46. (№20698)

ЧЕРТЕЖИ и НГ. 49-98-56. (№20243)

АНГЛ., НЕМ. ЯЗ.: перев., контр. 35-28-92. (№20385)

АНГЛ. ЯЗ. 37-49-56. (№20386)

КУРСОВЫЕ, ДИПЛОМЫ по ЭКОНОМИКЕ. 37-49-56. (№20387)

СТУДЕНТАМ и УЧАЩ.: матем., физика, химия, программир., статист., культурол., филос. - репетит., контр. раб. Подг. в вуз, ЕГЭ. Качеств. 47-63-69. (№20462)

НАБОР и распечатка текстов, сканирование; рефераты школьникам и студентам. 47-31-32. (№20779)

ФРАНЦ., НЕМ., АНГЛ., РУС. ЯЗ.: репетиторство, контр., переводы, рефераты. Опыт. Тел.: 39-85-41, 5-20-41 (Щекино), 8-903-038-37-87. (№20809)

ЮРИДИЧЕСКИЕ ДИСЦИПЛИНЫ. Дипломные работы. Профессиональное авторское исполнение. Сжатые сроки. Гарантия качества. 8-905-620-05-41. Оксана. (№20870)

КАБИНЕТ ПСИХОЛОГИЧЕСКОГО КОНСУЛЬТИРОВАНИЯ: депрессии, неврозы, страхи. Т. 8-920-745-10-77; psiholog-analitik.narod.ru. (№20891, №21005)

МАСТЕРСКАЯ РЕФЕРАТОВ: контр., рефераты, курсовые, дипломы. Пр. Ленина, 102, корп. 4, с 10 до 17; 8-920-278-87-08. (№20901)

СТУДЕНТАМ: курсовые, дипломные работы, рефераты по гуманитарным дисциплинам. Гарантия. 37-70-91. Юля. (№20950)

МАТЕРИАЛЫ, ТЕХНИКА

ПРОДАЮ - Реклама

ПРОФЕССИОНАЛЬНЫЙ ГОРИЗОНТАЛЬНЫЙ **СОЛЯРИЙ «SUNNY PRO»** в отл. сост., 70 тыс. р., торг. 8-920-746-75-76. (№20923)

ГОТОВЫЙ БИЗНЕС: СОЛЯРИЙ, МАНИКЮРНЫЙ КАБИНЕТ с ОБОРУДОВАНИЕМ; 100 тыс. р. 701-707, 8-920-746-75-76. (№20924)

ДРОВА КОЛОТЫЕ. 8-909-260-31-31, 8-960-606-30-03. (№20925)

КУПЛЮ

СТРОИТЕЛЬНО-МОНТАЖНЫЕ ПИСТОЛЕТЫ, ПАТРОНЫ ИНДУСТРИАЛЬНЫЕ, ДЮБЕЛИ. 8-905-620-11-33. (№20522)

МЕБЕЛЬ, БЫТ/ТЕХНИКА

КУПЛЮ

КУПЛЮ СТАРИННУЮ ШВЕЙНУЮ МАШИНКУ. 30-96-40. (№21006)

МЕДИЦИНА - Реклама

НЕВРОПАТОЛОГ ЛЕОНТЬЕВ С. С., канд. мед. наук. Консультации и лечение. НП «Совмедтех». О противопоказаниях и побочных действиях консультируйтесь у врача. Лиц. А442826. Тел.: 39-74-43; 8-903-843-97-15. (СЧ.177ч)

ГИНЕКОЛОГИЯ. Диагностика. Лечение. Спирали. Эрозии. Консультации по прерыванию и ранней диагностике нежеланной беременности. Медикаментозный аборт. Лиц. А459563. **Врач I категории СУББОЧЕВ Александр Павлович**. 38-36-12, 35-23-54, 8-910-151-31-65. О противопоказаниях и побочных действиях консультируйтесь у врача. (№19756)

ДЕТСКИЙ ОРТОПЕД-ТРАВМАТОЛОГ высшей категории Коротков А. И. консультирует детей и подростков. О противопоказаниях и побочных явлениях консультируйтесь у врача. Лиц. А459486. т. 47-97-97, запись с 15 до 22. (№20390)

УЗИ-ДИАГНОСТИКА, ПСИХОТЕРАПИЯ, ПСИХИАТРИЯ. Прием детей и взрослых. **Врачи высшей категории** МИХАЙЛОВСКАЯ Наталия Ивановна. МИХАЙЛОВСКИЙ Виктор Викторович. Лиц. А459435, А459554. О противопоказаниях и побочных действиях консультируйтесь у врача. Тел. 46-24-30. (№20706)

МАММОЛОГ ХАПИЛИНА Ольга Борисовна, доцент кафедры хирургических болезней №1. Ведет консультативный прием. О противопоказаниях и побочных действиях консультируйтесь у врача. Лиц. №71-01-000124, выд. ФС ЗО СР. Запись по тел. 8-910-942-22-40. (№20725)

ХИРУРГ-ОНКОЛОГ ЖАРИКОВ В. А. удаляет бородавки, папилломы, родинки, гемангиомы с использ. жидкого азота. Лиц. Г471978. ГОРБОЛЬНИЦА №10, бывшая МСЧ №5 (Мясново), каб. 314. О противопоказаниях и побочных действиях консультируйтесь у врача. 22-11-38, 32-00-58 дом. (№20737)

ГИНЕКОЛОГИЯ. Квалифицированная помощь по лечению заболеваний и прерыванию беременности. Эрозии, спирали, бесплодие, гормональные нарушения. **Врач I категории ВОЛКОВ ОЛЕГ МИХАЙЛОВИЧ.** Лиц. А469750. Тел.: 28-12-24, 8-906-620-00-14. Искусственное прерывание беременности может повлечь нежелательные последствия для здоровья. О противопоказаниях и побочных явлениях консультируйтесь у врача. (№20749)

ЛОР-ВРАЧ, СУРДОЛОГ ПЕКАРСКИЙ С. И. высшая кат., лиц. 71-01-000275: лечение болезней у взрослых и детей, в т.ч. тугоухости, шума в ушах - прием **в п-ке горбольн. №4**, каб. 39, вт. и чт., с 16 ч. (запись в кабинете), ул. Марата, 39, ост. «Плеханова» **и в мед. кабинете «АУДИО-МЕД»**, ул. Ф. Энгельса, 143: пн. и ср. в 15 ч., запись по тел. 30-43-45. О противопоказаниях и побочных явлениях консультируйтесь у врача. (№20760)

ЛОР-ВРАЧ КУЗНЕЦОВА Т.С., лиц. №71-01-000287. **ЛЕЧЕНИЕ ЛОР БОЛЕЗНЕЙ** у взрослых и детей амбулаторно, в т.ч. выезд на дом. Прием в дет. п-ке ДИБ №2, каб. №42, вт. и чт. с 15 ч. Ул. Марата, 47 (ост. «Плеханова»). Запись по тел. 8-910-150-09-78. О противопоказаниях и побочных явлениях консультируйтесь у врача. (№20832)

ПОХУДЕТЬ - грамотно, безопасно. 10-25 кг за 3 мес. под наблюдением квалифицированного специалиста. Гарант. результата. Консультация врача. Составление индивидуальных программ снижения веса. Лечение сопутствующих заболеваний. Лиц. 71-01-000303, выд. деп. здрав. Т.О. 45-76-25, с 10 до 12, кр. сб. и вскр. О противопоказаниях и побочных действиях консультируйтесь у врача, (№20863)

ДЕРМАТОВЕНЕРОЛОГ высшей кат., канд мед. наук, **Бугорский В. Н.** ведет платный прием в гор. п-ке №3 (им. Семашко), каб. №4а, четв. с 16.30 до 18.30, субб. с 9 до 13 ч. О противопоказаниях и побочных действиях консультируйтесь у врача. Лиц. А469765. (№20959)

ДЕРМАТОВЕНЕРОЛОГ ТЕРНОВСКАЯ Елена Владимировна. Лиц. 7101-000109. **Лечение и уход за проблемной кожей. Всесезонные пилинги. Лечение любых урогенитальных инфекций.** Все виды анализов . Полная анонимность. П-ка ж/д больн., каб. 20 (ул. Дм. Ульянова, 8): неч. числа будни 17-20; все субб. 11-15; т.: 38-38-14, 8-920-270-09-09. (№21002)

ПРЕРЫВАНИЕ НЕЖЕЛАТЕЛЬНОЙ БЕРЕМЕННОСТИ, а также ВСЕ ВИДЫ АМБУЛАТОРНОЙ ГИНЕКОЛОГИЧЕСКОЙ ПОМОЩИ, в том числе: ЭРОЗИИ, СПИРАЛИ, ВОСПАЛИТЕЛЬНЫЕ ЗАБОЛЕВАНИЯ. **Врач высшей категории МАСЛОВ Сергей Викторович.** Лиц. №71-01-000051. Раб. тел. 44-34-88, моб.: 8-903-840-60-60, 8-903-658-74-70. Секретарь: 8-920-744-98-26. (СЧ.139ч)

ВРАЧ ПСИХОТЕРАПЕВТ-ГИПНОЛОГ, ПСИХИАТР-НАРКОЛОГ ПОМИНОВА Г. Е.
1. АНОНИМНОЕ ЛЕЧЕНИЕ и ПРОФИЛАКТИКА АЛКОГОЛИЗМА методом **КОДИРОВАНИЯ** по А. Р. ДОВЖЕНКО в модификации НЛП (психическая САМОРЕГУЛЯЦИЯ). Элементы семейной психотерапии (без алкоголя от 2-х сут. и более) по вторникам и воскресеньям в 9 часов. Цена 1500 руб. ОБРАТИТЕ ВНИМАНИЕ! Для пациентов, прошедших лечение у врача: снятие, подкрепление, продление кода, помощь по коду ПО СУББОТАМ, ТОЛЬКО в 9 ЧАСОВ.
2. ЛЕЧЕНИЕ ОЖИРЕНИЯ - ВНИМАНИЕ: ВРАЧ НАЧНЕТ РАБОТАТЬ с ЯНВАРЯ 2008 г.! Консультационный день для прошедших лечение - 1-я суббота каждого м-ца в 14 час.
Адрес: Тула, ул. Оружейная, 23 (угол ул. 9 Мая и Оружейной), «Кабинет психотерапии» (вход с торца), ост. «Оружейная» - 1-я от автовокзала. О противопоказаниях и побочных действиях консультируйтесь у врача. Лиц. Г937522.
Тел.: 31-90-10, 39-74-00, 40-42-86.(СЧ.167ч)

КЛИНИЧЕСКИЙ ПСИХОЛОГ ХРЫКИН А. А. Стрессы, страхи, тревожность, депрессия. Лиц. №71-01-000007. П-ка горбольн. №4, каб. №3. Запись по тел. 42-60-06, с 10 до 18. (СЧ.174ч)

НЕДВИЖИМОСТЬ

ПРОДАЮ

1-КОМН. КВ.: 2-я Песчаная, 12, 2-эт./9-эт., 37/20/8 кв. м, отл. сост., лодж. 6 м. 8-920-747-16-59. (№20947)

2-КОМН. КВ. на ул. Пузакова (ост. «Герцена»), улучш. планир., 50,2 кв. м, 5/5-эт. дома, ремонт; 1 млн. 850 тыс. р. 47-58-19. (№20987)

КВАРТИРЫ НАПРЯМУЮ от ЗАКАЗЧИКА-ЗАСТРОЙЩИКА МУ «УКС города Тулы»: 9-этажный панельный жилой дом в районе улиц Бондаренко, Хворостухина в IV Северо-Восточном МКР г. Тулы - **3-КОМН. КВАРТИРЫ, 75,17 кв. м.** 16-этажный кирпичный жилой дом на пересечении пр. Ленина и Калужского шоссе, на участке 2 (3 п.к.) - **1-, 2-, 3-КОМН. КВАРТИРЫ, от 48,57 до 118,81 кв. м.** Тел. 27-97-53. (СЧ.178ч) - Реклама

СДАЮ - Реклама

КВАРТИРЫ НА СУТКИ. 35-24-68. (№19447)

КВАРТ. на СУТКИ, 3 ЧАСА. 8-903-697-01-03. (№20213)

КВАРТ., КОМН., ДОМА предлагает агентство по найму. 23-58-17, 21-44-92 . (№20635)

ЛЮКС НА СУТКИ - 1-КОМН. КВ.: отл. ремонт, кондиционер, 40 каналов TV, плазменная панель 106 см, отл. аудиосистема 5.1, сейф, аквалайт. Спальный район, чистый воздух. 8-920-761-60-00. (№20826)

1-2-КОМН. КВ. с меб. и тел. 8-906-625-51-99. (№20973)

КВАРТИРЫ на СУТКИ. Тел. 301-401. (СЧ.103ч)

ПОМЕЩЕНИЕ ОТДЕЛЬНО СТОЯЩЕЕ 400 кв. м. Ул. Луначарского, 139, тел. 8-910-702-10-83. (СЧ.170ч)

КУПЛЮ

КОМНАТУ с подсел., без посредн. 31-28-43. (№20231)

СНИМУ - Реклама

СРОЧНО! 1-2-КОМН. КВ. ДЛЯ СЕМЬИ ТУЛЯКОВ. БЕЗ ПОСРЕДНИКОВ. 36-01-47. (№17673)

СРОЧНО. КВАРТИРУ ДЛЯ СЕМЬИ ВОЕННОСЛУЖАЩИХ. Без посредников. 38-30-13. (№17674)

СРОЧНО!КВАРТИРУ с ЕВРОРЕМОНТОМдля русской семьи.Порядок и оплату гарантирую.36-42-76.(№17675)

1-2-КОМН. КВ., ДОМ в любом р-не, рассмотрю все варианты, можно дорого. 33-16-51. (№20798)

КВАРТИРУ ДЛЯ ПОРЯДОЧНОЙ СЕМЬИ ТУЛЯКОВ. Гарантия тишины, стабильной высокой оплаты. Без посредников. 41-43-68, 8-915-780-11-80, спр. Галину Ивановну. (№20888)

СРОЧНО! КВАРТИРУ ДЛЯ СЕМЬИ ТУЛЯКОВ. ДОРОГО. 27-32-18, 8-905-629-69-99. (№20170)

СРОЧНО! 1-2-КОМН. КВ. для семьи б/дет. в любом р-не. 24-61-78. (№20592)

СРОЧНО! КВ-РУ с евроремонтом для состоят. русской семьи. 24-61-78. (№20593)

1-КОМН. КВ. в любом р-не до 6 тыс. р. 24-61-78. (№20594)

СРОЧНО КВАРТ., ДОМ для русской семьи, **КОМН.** для студ. Без посредн. 41-64-04, 35-81-02. (№20611)

СРОЧНО! 1-2-КОМН. КВ., ДОМ в любом р-не, для русской семьи. Порядок и своевр. оплату гарантирую. 23-58-17, 21-44-92. (№20636)

2-3-КОМН. КВ. в Сов., Центр. р-нах, на Площадке, с тел., хорошей меб. и ремонтом, можно дорого. 21-44-92, 23-58-17. (№20637)

КОМНАТУ в любом р-не Тулы, срочно. 23-58-17. (№20638)

СРОЧНО КВАРТ. 24-67-17. (№20776)

СЕМЬЯ СНИМЕТ КВАРТИРУ в любом р-не, срочно, без посредников. Тел.: 37-05-10, 8-903-844-66-47. (№20789)

53 лет МУЖЧИНА 1-2-КОМН. КВ. в Советском р-не. 27-80-55, 8-960-615-45-34. (№20865)

1-2-КОМН. КВ. для семьи. 41-94-35. (№20974)

ОДЕЖДА, ОБУВЬ

ПРОДАЮ

ДЛЯ НЕВЕСТЫ - НОВУЮ МЕХОВУЮ ПЕЛЕРИНУ. 8-905-629-40-43. (№20897)

РАБОТА

ТРЕБУЮТСЯ

AVON. РАБОТА. 20-46-73, 8-920-274-22-35. (№18065)

AVON. 27-06-81, 8-920-749-01-51. (№18233)

AVON. 36-88-49. (№17806)

AVON. 47-95-87, 42-29-11. (№20515)

AVON. Доп. заработок. 8-903-844-36-16. (№20661)

AVON. 49-89-85, 8-905-118-65-05. (№18102)

РАБОТА с франц. духами от L'AMBRE. 23-97-73, 8-920-272-08-31. Галина. (№19149)

AVON. 33-53-77, 8-905-624-18-99. Наталья. (№20079)

РАБОТА в офисе. 8-910-702-90-87. (№20242)

НАДОМНЫЕ РАБОТЫ. 300012, Тула, а/я 2287+конв. (№20411)

AVON. 45-71-89, 45-46-19. (№20425)

AVON. Скидки. **РАБОТА**+ПОДАРКИ, беспл. оформл. 8-906-620-06-42, 20-66-00. (№20645)

AVON. Работа. 8-905-627-89-75, 40-92-98. (№20646)

AVON, гост. «Тула», оф. 215; 35-18-71, 8-906-539-01-01. (№20695)

В АТЕЛЬЕ треб. ПОРТНЫЕ, режим раб. 2 через 2. 36-72-98, 45-98-37. (№20739)

РАБОТА. Полн. и част. зан. 8-910-556-19-98. (№20767)

РАБОТА в ОФИСЕ. 8-910-154-76-03. (№20773)

ЗАМ. ДИРЕКТОРА в коммерч. орг. срочно: образ., от 25 лет, опыт работы. З/п 1500 у.е.+премия. 45-41-55, с 9 до 18. (№20800)

БИЗНЕС-ЛЕДИ СРОЧНО ТРЕБ. **ПОМОЩНИК (-ЦА)** с опытом предпринимательской деятельности не менее 2-х лет. З/п 23000 руб.+%. Конкурс. 45-41-55, с 9 до 18. (№20801)

РАБОТА в МОСКВЕ для мужчин. График работы вахтовый, 1000 руб./день+проживание. Оплата по факту работы. Тел. 8 (495) 652-28-08. (№20805)

АДМИНИСТРАТОР, з/п 14000 р.+%, до 58 лет. 24-69-34, 8-903-841-97-25. (№20819)

РАБОТА. 8-906-535-48-26. (№20830)

АДМИНИСТРАТОР. Грамотная речь. З/п 15000 руб.+%. До 60 лет. 26-96-87, 8-961-262-49-67. (№20834)

ЗАРАБОТОК. 8-910-586-48-49. (№20871)

РАБОТА! ОФИС! **ДЛЯ ДЕЛОВЫХ ЖЕНЩИН!** Обучение, карьерный рост, 15000-24000 р. 8-906-622-64-87. (№20879)

СРОЧНО! ПАРТНЕР ПО БИЗНЕСУ, не инициативный. 1200 у.е. 8-906-622-64-87. (№20880)

РАБОТА! Полная или частичная занятость. 9000-18000 р. 8-906-622-64-87. (№20881)

ЖЕНЩИНЕ-РУКОВОДИТЕЛЮ ПОМОЩНИК (-ЦА): серьезное отношение к делу, навыки общения с людьми. З/п от 23 тыс. р. 8-906-622-64-87. (№20882)

РАСПРОСТРАНИТЕЛИ СЕМЯН. 20-60-97. (№20884)

СТАНЬ УСПЕШНЫМ И НЕЗАВИСИМЫМ! 8-920-746-54-59. (№20887)

РАБОТА. 8-905-625-57-74. (№20893)

AVON. Пригл. распространителей. Оформл. беспл. 41-89-83, 8-910-168-17-78. Инга. (№20896)

L'AMBRE. ДОП. ДОХОД. **РАБОТА.** Духи, Франция. 8-906-630-60-70. (№20904)

НА ОПТОВЫЙ СКЛАД ТРЕБ. ТОРГОВЫЕ ПРЕДСТАВИТЕЛИ, ЭКСПЕДИТОРЫ, КУРЬЕРЫ, 18-40 лет. З/п 10-15 тыс. р./мес. 391-551. (№20917)

ВОДИТЕЛИ С ЛИЧНЫМ АВТОТРАНСПОРТОМ. 39-15-51. (№20918)

РАБОТА В МОСКВЕ! ИНТЕРНЕТ-МАГАЗИНУ треб. **КУРЬЕР-ЭКПЕДИТОР с личным а/м** в отдел доставки. З/п 28-35 тыс. р./мес.+оплата бензина. 38-42-04. (№20919)

AVON. 27-50-10. (№20921)

AVON. РАБОТА, беспл. оформление+подарок. 8-920-274-51-98, 26-98-69 (автоответчик). (№20948)

НА ПОСТ. РАБОТУ треб. **ПОВАРА, ОФИЦИАНТЫ, АДМИНИСТРАТОР**. Возм. проживание. 8-906-625-22-56. (№20949)

ФОТОМОДЕЛИ, МАНЕКЕНЩИЦЫ: юноши, девушки 7-35 лет. 20-82-41, 8-920-743-89-56. (№20953)

РАБОТА с французскими ароматами от «L'ambre». 36-76-73, с 13 до 19; 8-906-621-17-72. (№20954)

НА ПОСТ. РАБОТУ ТРЕБУЮТСЯ ЖЕНЩИНЫ 18-50 лет. Стабильный заработок, соцпакет. 350-336, с 11 до 19 ч., будни. (№20972)

ПРИГЛАШАЮ КОМПАНЬОНОВ в ДОХОДНЫЙ БИЗНЕС без больших вложений. 8-906-627-13-19. (№20933)

В АТЕЛЬЕ ТРЕБ. **МУЖЧИНА с навыками сварщика**, возм. пенсионер, для выполнения периодических творческих заказов на дому. Тел. 35-42-53. (№21000)

РАБОТА. 8-910-163-10-84. (№21008)

РАБОТА. 8-960-601-44-66. (№21009)

РАБОТА. 8-906-624-90-63. (№21010)

САЛОНУ-ПАРИКМАХЕРСКОЙ ТРЕБ. ПАРИКМАХЕР-УНИВЕРСАЛ, оклад от 3000 р.+35%. 8-920-274-47-70. (№21018)

ЖЕНЩИНЕ-РУКОВОДИТЕЛЮ ТРЕБ. **ПОМОЩНИК (-ЦА)**, з/п 14000 р.+%, до 58 лет. 48-56-07, 8-905-625-47-55. (№21021)

СРОЧНО ТРЕБ. 4 СОТРУДНИКА, предпочтение ИТР и служащим. 8-960-610-84-77. (№21023)

РАБОТА в РЕКЛАМЕ для ВСЕХ. З/п 7-10 тыс. р. 18-35 лет, обучение беспл. 27-06-81, 8-920-277-69-24. (№21028)

ЗАРАБОТАЙ БОЛЬШЕ МУЖА! 8-920-275-27-00. (№21031)

ХОЧЕШЬ ЗАРАБОТАТЬ - ПОЗВОНИ! 8-910-945-64-35. (№21032)

РАБОТА и ПОДРАБОТКА, 18-30 лет, 3-5 дней/нед. З/п 500 р./день. 408-208. (№21036)

РАБОТА ПРОМОУТЕРОМ. ОПЫТ РАБ. НЕ ОБЯЗАТЕЛЕН, обуч. беспл., гибкий график, 3-5-дн. раб. неделя. З/п ежедн. 400-600 руб. 27-06-81, 8-920-277-69-24. (№21029)

ТРЕБ. ПАРИКМАХЕР, МАНИКЮРША. 8-960-610-36-60. (№21037)

ORIFLAME. 8-903-844-18-19, 70-00-04. (№21039)

САНТЕХНИКИ, МАЛЯРЫ, ОТДЕЛОЧНИКИ: соцпакет, 5-дн., работа в Туле, з/п 10 тыс. р.+пр. **ПОДС. РАБ.**: усл. те же, з/п 8 тыс. р. Тел. 24-29-68. (СЧ.165ч)

КАФЕ «ОХОТА» требуется ПОСУДОМОЙКА. Тел. 31-10-39. (СЧ.171ч)

РАБОТА в ТУЛЕ: РАБОЧИЕ СТРОИТ. СПЕЦ. Тел.: 43-02-41, 8-903-843-84-80. (СЧ.173ч)

ТРЕБУЮТСЯ ПОРТНЫЕ ВЕРХНЕЙ ЖЕНСКОЙ ОДЕЖДЫ, МАСТЕРА по ПОШИВУ КОЖИ и МЕХА. Тел.: 8-906-628-16-38; 27-16-28, после 19.00 (СЧ.179ч)

НАДОМНАЯ РАБОТА: ИЗГОТОВЛЕНИЕ ДЕКОРАТИВНЫХ СВЕЧЕЙ и ТНП. З/п 14600 руб. Тел. 33-48-74. (СЧ.182ч)

АГЕНТСТВУ НЕДВИЖИМОСТИ «ГАРАНТ» на постоянную, перспективную, высокооплачиваемую **РАБОТУ треб. СОТРУДНИКИ.** Бесплатное обучение в процессе работы. Тел.: 8-905-627-38-32, 45-54-41. (СЧ.184ч)

ИЩУ РАБОТУ

НАРАЩИВАНИЕ и КОРРЕКЦИЯ НОГТЕЙ: гель, акрил. Недорого. 8-920-762-09-77. (№20756)

СПЕЦИАЛИСТ КАДРОВОЙ СЛУЖБЫ, жен.: в/о, ПК, опыт. 8-910-582-46-79. (№20804)

АНГЛ. ЯЗ.: репетит. 8-905-621-61-01. (№20878)

АНГЛ. ЯЗ. для школьников: качеств., недор. 45-38-10, 26-59-82. (№20965)

АНГЛ. ЯЗ. для школьников. 8-920-761-9-111. (№21013)

СООБЩЕНИЯ

«БЕЛЫЙ КОТ», гост. «Тула», оф. 215, т. 35-18-71, 8-906-539-01-01. (№20696)

ТОВАРЫ ДЛЯ ЕВРОУБОРКИ «Белый Кот». 8-910-940-25-97. (№20821)

ТО ТЕАТР-СТУДИЯ «ФАТА-МОРГАНА». НАБОР УЧЕНИКОВ. 8-961-26-32-577, 41-84-26, с 19 до 22. (№20898)

ДЕНЕЖНЫЕ ЗАЙМЫ от 3 тыс. р. сразу. ИП Молодзинский. 36-56-17, 8-915-780-00-54, 8-910-552-92-88. (№20997)

БЫСТРАЯ ФИНАНСОВАЯ ПОМОЩЬ НАСЕЛЕНИЮ в день обращения, без залога и поручителя: от 3 тыс. р. 8-920-276-05-25, с 9 до 20. ИП ФЕДОРОВ И. К. (№20999)

ПРОДАЮ АКЦИИ «Ванадий-Тула». 8-906-629-62-19. (№21001)

ВОЗЬМУ 20000 руб. под % на ваших условиях. Срочно. 8-961-261-75-85, 8-962-278-74-78. (№21020)

ИЩУ СУРРОГАТНУЮ МАМУ - здоровую, порядочную женщину до 35 лет, без в/п, имеющую своих здоровых детей. 8-916-562-82-09. (№21027)

КОЛЬЕ из мелких цветных камней, **утерянное 08.11.07 в Советском р-не**, прошу вернуть за хорошее вознагр. 8-905-620-27-07. (№21044)

ТЕЛЕ-, ВИДЕОТЕХНИКА

ПРОДАЮ - Реклама

АНТЕННЫ ЭФИРНЫЕ 10 КАНАЛОВ, СПУТНИКОВЫЕ, НТВ+. «ТРИКОЛОР-ТВ». Подключение, монтаж. 8-906-539-74-89. (№20885)

КУПЛЮ

ТЕЛЕВИЗОР ИМП., МОЖНО НЕИСПР. 37-56-55. (№20700)

НЕИСПР. ИМП. ТВ. Недорого. 247-878. (№20807)

НЕИСПР. ИМП. ТВ и микроволн. печи. 40-42-50. (№20952)

УСЛУГИ - Реклама

ОБСЛУЖИВАНИЕ ТОРЖЕСТВ

ТАМАДА, ДИСКОТЕКА, ВИДЕО. 41-94-54, 8-920-277-48-34. (№18062)

ТАМАДА, ДИСКОТЕКА, БАЯН. 36-02-23. (№19688)

ВИДЕО-, ФОТОСЪЕМКА ПРОФЕССИОНАЛЬНО. 31-63-04, 8-910-940-22-95. (№19726, №20640, №20641)

ТАМАДА, дискотека, синтезатор, видеосъемка. 27-32-47. (№20276)

ВИДЕО-ФОТО. ПРОФ. ОБОРУДОВАНИЕ. ОЦИФРОВКА.42-48-92; 8-920-748-98-99. (№20334, №20335)

ТАМАДА, ДИСКОТЕКА. ВОКАЛ. 8-920-278-00-57. (№20417)

ПРОФ. ВИДЕОСЪЕМКА. 38-40-38, 8-920-744-37-72. (№20418)

ТАМАДА, ВОКАЛ, ДИСКОТЕКА, БАЯН. 23-86-05, 8-905-116-73-05. (№20461)

ВИДЕОСЪЕМКА, МОНТАЖ, DVD. Недорого. **Тамада.** 42-21-60, 8-910-583-40-65. (№20572)

ПРИЧЕСКИ СВАДЕБН. Стрижки. Макияж. Вызов на дом. 36-98-36, 8-910-588-88-48, 318-452. (№20720)

ЗАЛ для ПРОВЕДЕНИЯ СВАДЕБ, ТОРЖЕСТВ, ЮБИЛЕЕВ, НОВОГОДНИХ КОРПОРАТИВНЫХ ВЕЧЕРОВ. (на 20-60 чел.). 8-920-756-42-72. (№20761, №20762)

ВИДЕО-ФОТО. ТАМАДА. 47-90-31. (№20825)

ПРИЧЕСКИ, ВИЗАЖ, СТРИЖКИ. 40-51-95. (№20864)

ЗАКАЗ ЛИМУЗИНА: 10-местный роскошный салон, зеркальный потолок, бар, плазменный телевизор, DVD, караоке, клипы. Обслуживаем **СВАДЬБЫ, ЮБИЛЕИ, РОМАНТИЧЕСКИЕ ПУТЕШЕСТВИЯ, ВСТРЕЧИ VIP.** 8-905-625-99-90. (№20868)

ТАМАДА, синтезатор, дискотека, баян, вокал, конкурсы. 41-60-92, после 17 ч. (№20951)

ПРОФЕССИОНАЛЬНАЯ В/СЪЕМКА И МОНТАЖ ВИДЕО. ТАМАДА. Опыт работы. 8-905-113-03-44. (№20956)

АРЕНДА ЛИМУЗИНОВ: 12 метров -13 мест. Обслуживание СВАДЕБНЫХ ТОРЖЕСТВ, РОМАНТИЧЕСКИХ ПУТЕШЕСТВИЙ. ДЕЛОВЫЕ ПОЕЗДКИ, ВСТРЕЧИ VIP-ПЕРСОН. Ул. Октябрьская, 95-б, 8-905-627-87-87 в любое время, без вых. (№20980)

ТАМАДА. СВАДЬБЫ, ЮБИЛЕИ, ДЕТСКИЕ ПРАЗДНИКИ. ДЕД МОРОЗ. 25-06-17, 8-906-539-98-05. (№21015)

**АРЕНДА ЛИМУЗИНОВ: ОБСЛУЖИВАНИЕ

ОБЛИЦОВКА ПЛИТКОЙ. ПАНЕЛИ. 48-12-20, 36-59-11. (№20836)

ПОКЛЕЙКА ОБОЯМИ, ПОКРАСКА. 48-12-20, 36-59-11. (№20837)

ВСЕ ВИДЫ РЕМОНТНО-ОТДЕЛОЧНЫХ РАБОТ. 48-86-47, 8-903-697-43-12. Ирина. (№20838)

ОБИВКА и УТЕПЛЕНИЕ ДВЕРЕЙ. 32-92-56, 38-53-73. (№20862)

БАЛКОНЫ «ПОД КЛЮЧ». Евровагонка. Полы. Вынос. Крыши. Скидки. 38-34-30, 8-920-752-95-16. (№20899)

БАЛКОННЫЕ РАМЫ. Балконы «под ключ». Гарантия. Работаем по области. Система скидок, 40-51-13, 8-909-263-66-36. (№20914)

УСТАНОВКА ДВЕРЕЙ. Качество. Гарантия. 8-903-697-20-14. (№20931)

ЭЛЕКТРИКА. Гарантия. Качество. 8-903-697-20-14. (№20932)

МЕТАЛЛИЧЕСКИЕ ДВЕРИ, РЕШЕТКИ, ОГРАДЫ, ОГРАЖДЕНИЯ и др. металлоконструкции. Скидки. Доставка по Туле и области. Ул. Марата, 100, оф. 205; 38-41-41; 42-53-33. (№20963)

ПОКЛЕЙКА СТЕН, ПОТОЛКОВ, ПОКРАСКА. 46-19-21, после 18. (№21022)

МАСТЕР на ЧАС. Решим ваши проблемы: электрика, сантехника, сборка мебели и мн. др. Возможность срочного вызова. 211-922, 8-905-117-58-14. (№21046)

ОБИВКА, ОТДЕЛКА, УТЕПЛЕНИЕ ДЕРЕВ. И МЕТАЛЛ. ДВЕРЕЙ. ВРЕЗКА ЗАМКОВ. 8-909-260-28-94, 28-25-28. (СЧ.140ч)

ООО-ПКФ «ФАКТОР»: ВСЕ ВИДЫ РЕМОНТНО-СТРОИТЕЛЬНЫХ, ОТДЕЛОЧНЫХ, САНТЕХНИЧЕСКИХ, ЭЛ/МОНТАЖНЫХ РАБОТ. Работают профессионалы. Гарантия качества; нал/безнал. Тел.: 33-42-02, 8-906-628-00-99, 8-910-553-47-17.(СЧ.149ч)

ПАРКЕТ. ЛАМИНАТ. ПРОБКА. Все виды работ. Гарантия. Тел. 8-906-537-84-84. (СЧ.152ч)

ФУНДАМЕНТЫ И МОНОЛИТЫ любой сложности. **СТРОИТЕЛЬНЫЕ РАБОТЫ. Канализация.** Тел.: 43-02-41, 8-903-843-84-80. (СЧ.173ч)

РЕМОНТ ТВ, Р/АППАРАТУРЫ, ПК

ПРОФЕССИОНАЛЬНЫЙ РЕМОНТ ТВ, ВМ и DVD. SONY, SHARP, JVC, FUNAI, AKAI, LG, SAMSUNG. 38-60-25, 39-10-76, 8-920-278-78-55. (№17738)

ПРОФ. РЕМОНТ имп. и отеч. теле-, видеоаппаратуры на дому у заказчика. Настройка по приборам. Добросовестно. Гарантия. Низкие цены. Вызов и диагностика беспл., любой р-н, без вых. Пенсионерам скидки. 37-66-37, 40-42-33. (№17739)

ТЕЛЕМАСТЕР, стаж 25 лет. Добросовестно, надежно. Гарантия до 2 лет. 35-92-38. (№17769)

ПРОФ. РЕМОНТ. отеч. и имп. ТВ. Кач., гарантия, любой р-н. 24-14-91. (№19699)

СРОЧНЫЙ РЕМОНТ имп. и отеч. ТВ, аудиовидеоаппаратуры, СВЧ-печей. 40-42-50, 39-70-85. (№17746)

В ДЕНЬ ВЫЗОВА РЕМОНТ ИМП. и ОТЕЧ. ТВ. Любой р-н. Гарант. до 2 лет по квитанции. Проф. стаж 25 лет. Вызов беспл. 38-55-15, 26-23-72. Глушанки- центр. 49-95-55. (№17923, №18161)

РЕМ. TV, ВМ. Гар. Недор. Вызов беспл. 34-91-64, 40-42-04, 38-43-73. (№19631)

РЕМОНТ ТЕЛЕ-, ВИДЕО-, АУДИО, DVD, СВЧ-печей. «РАСТР-ТВ»: ул. Курковая, 9, с 9 до 18; тел. 49-31-31. (№19700)

ПРОФЕССИОНАЛЬНЫЙ РЕМОНТ имп. и отеч., цв. и ч/б ТВ. Низкие цены, гарантия. 45-41-59. (№20643)

РЕМОНТ ТЕЛЕВИЗОРОВ. ВОССТАНОВЛЕНИЕ КИНЕСКОПОВ. РЕМОНТ И ПОДБОР ПУЛЬТОВ ДУ. 42-32-18, 8-920-276-71-48. (№20662)

НЕДОРОГОЙ РЕМОНТ ТЕЛЕВИЗОРОВ ВСЕХ МАРОК. 37-66-57. (№20740)

УСТАНОВКА ЭФИРНЫХ АНТЕНН (11 каналов). 39-00-13. (№20755)

АНТЕННЫ. Подбор и монтаж 11 каналов. 26-11-91. (№20780)

У ВАС ДОМА РЕМОНТ ИМП. ТЕЛЕВИЗОРОВ, ВИДЕОДВОЕК КВАЛИФИЦИРОВАННО. Стаж 25 лет. Лиц. 013749. Гарантия по квитанции до 1 г. SONY, JVC, KANSAI, FUNAI, OMEGA, LG, SHARP, AKAI, DAEWOO, PHILIPS,SAMSUNG, ROLSEN, AKIRA, VESTEL, ERISSON, POLAR и др. Установка ТЮНЕРОВ, ДЕКОДЕРОВ ПАЛ/СЕКАМ (для ЦВЕТА и ЗВУКА). МАСТЕР ВСЕГДА НА ТЕЛ. 24-78-78. (№20806)

1С: ПРОДАЖА, УСТАНОВКА, СОПРОВОЖДЕНИЕ (формы отчетности). 40-42-91, 8-909-260-62-81. (№20835)

РЕМОНТ МУЗ. ЦЕНТРОВ, DVD, ТВ, ВМ. 21-21-09, 8-910-559-32-24. (№20858)

РЕМОНТ ИМП. И ОТЕЧ. ТВ, ВМ, CD, DVD, а/магнитол, СВЧ-ПЕЧЕЙ, пультов ДУ. Обслуж. в день вызова. Гар. 2-6 мес. 37-88-80. (№20860)

ПРОФЕССИОНАЛЬНЫЙ ремонт имп. и отеч. ТВ, с гарант. Низкие цены, выс. кач. 34-92-11, 8-910-943-7408. (№20866)

КОМПЬЮТЕРНАЯ ПОМОЩЬ: ремонт, установка любых программ, интернета. 46-34-39, 8-920-277-35-39. (№20873)

ПРОФЕССИОНАЛЬНЫЙ ремонт **имп., отеч.** и переносных **ТВ**, аудиоаппаратуры. Тула и пригород. 8-920-741-18-28, 24-78-48. (№20906)

ТЕЛЕВИЗОРЫ: ТУЛА и ОБЛАСТЬ. Гарантия по квитанции. Возм. СРОЧНЫЙ ВЫЗОВ. Без выходных. Пенсионерам скидки. 20-78-27, 8-920-743-28-67. (№20920)

СРОЧНЫЙ РЕМОНТ ТВ, ВМ, МУЗ. ЦЕНТРОВ и А/МАГН. Гарантия. 8-903-421-47-31. (№20927)

РЕМОНТ ИГР. ПРИСТАВОК SONY, SEGA, DREAM CAST. Ул. 9 Мая, 10 («Ремонт оргтехники»); 35-59-70, 33-42-29; www.ooolinc.ru (№20960)

РЕМОНТ РАДИОТЕЛЕФОНОВ, АОНОВ, АВУ. Гарантия. Ул. 9 Мая, 10 («Ремонт оргтехники»); 35-59-70, 33-42-29; www.ooolink.ru (№20961)

РЕМОНТ ЦИФРОВЫХ Ф/А. Ул. 9 Мая, 10 («Ремонт оргтехники»); 35-59-70, 33-42-29; www.ooolink.ru (№20962)

КОМПЬЮТЕРНАЯ ПОМОЩЬ. Установка программ. Удаление вирусов. Подключение к Internet. 42-80-86, 8-920-277-88-68. (№21045)

КВАЛИФ. РЕМОНТ теле-, видео- и пр. аудиоаппаратуры (автомагнитол, муз. центров...). Гарантия. Низкие цены. Вызов беспл., любой р-н, пенсионерам скидка. Стаж работы 15 лет. 42-03-75, 8-920-276-63-90. (№20913)

РИТУАЛЬНЫЕ УСЛУГИ

ООО «ТОПРЭКС»: оказание ВСЕХ ВИДОВ РИТУАЛЬНЫХ УСЛУГ - при заказе комплекса услуг БАЛЬЗАМИРОВАНИЕ БЕСПЛАТНО. 36-53-78; круглосуточно: 8-903-842-62-13, 8-960-599-83-01. Ул. Сойфера, 16. (№19836)

«ТУЛА-СЕРВИС». РИТУАЛЬНЫЕ УСЛУГИ. НИЗКИЕ ЦЕНЫ, пенсионерам скидки! ПРОФЕССИОНАЛЬНО БАЛЬЗАМИРОВАНИЕ. ВЫЕЗД в ОБЛАСТЬ. Оформление всех ДОКУМЕНТОВ, МОГИЛЫ (рытье). ПОХОРОНЫ из МОРГА. Оформление ПОДХОРОНЕНИЯ. Батюшка (отпевание). Поминки (кафе). Помощь при выносе. КРЕМАЦИЯ(Москва). ОГРАДЫ. ЗАКЛЮЧЕНИЕ ДОГОВОРОВ. Тула, ул. Лейтейзена, 12. Тел.: 38-54-99, 8-920-753-45-29. ВЫЗОВ АГЕНТА НА ДОМ (БЕСПЛАТНО), КРУГЛОСУТОЧНО. **Оплата только после выполнения заказа**. (№20990)

ООО «РИТУАЛЬНЫЕ УСЛУГИ»: 12 ЛЕТ в ПОХОРОННОМ ДЕЛЕ. Полный комплекс услуг. Собственное производство гробов (от 490 руб. до элитных), венков от 114 руб. (выс. 0,6 м) до 1850 руб. (выс. 2, 1 м). Одежда, обувь. Тула, ул. Баженова, 10-б; тел.: 41-64-25, 8-903-037-64-02. (№20402)

САНТЕХУСЛУГИ

САНТЕХРАБОТЫ. Гарантия. Качество. 33-42-63, 35-49-42. (№17667)

САНТЕХРАБОТЫ. ДЕШЕВО. ГАРАНТ. 47-34-39. (№19594)

САНТЕХРАБОТЫ. Недорого. **Двери, плитка, газ.** Качество. Сот. т. 38-43-83. (№19698)

ЗАМЕНА ВОДОПРОВОДА и стояков (полипропилен, Чехия), канализации, радиаторов отопления. Установка счетчиков воды и сантехприборов. Быстро, по умеренным ценам, с гарантией качества. 23-66-39, 8-909-260-27-34. (№20876)

«САНТЕХКОМФОРТ»: ВСЕ ВИДЫ САНТЕХРАБОТ. Тула и область. Гарантия, срочность, качество. 8-962-276-11-83, 28-11-83. (№20905)

САНТЕХРАБОТЫ. Аккуратно. С гарантией. Осуществляем привоз сантехники, смесителей, полотенцесушителей и т.д. Помощь в выборе. Все работы выполняются из качественного материала. Св. №ОГРН 305715714000024. Тел. 35-44-20, 24-24-19, 30-44-07, с 10 до 22; пт. с 10 до 15, субб. - день покоя. (№21056)

САНТЕХРАБОТЫ. Большой стаж и опыт. Гарантия качества. 26-24-43, 8-920-751-75-74. (№17745,№19164)

САНТЕХРАБОТЫ любой сложности: отопление, водопровод (оцинковка, полипропилен, металлопластик), приборы, канализация; **эл/сварочные работы.** Дома, коттеджи. 24-03-61 (бывш. 33-32-61), 8-960-613-26-35. (№19536)

САНТЕХРАБОТЫ ЗА 1 ДЕНЬ. ГАРАНТ. 34-78-07. (№19599)

САНТЕХНИКА: замена приборов и труб; сварка. Выезд по районам. 8-920-746-94-02, 8-960-595-99-63. (№19991)

САНТЕХРАБОТЫ. Качеств. Недорого. 23-33-75. (№20080)

САНТЕХРАБОТЫ: замена водопр., стояков, канализ. (полипропилен, Чехия, оцинк.), радиаторов отопления. Работа любой сложности. Гарантия. Св. 305710311200201. Тел.: 8-906-535-70-05, 8-920-274-03-87; 43-05-13. (№20428)

САНТЕХРАБОТЫ. Любой сложности, за один день. 8-903-658-15-96. (№20747)

ЗАМЕНА ВОДОПРОВОДА и КАНАЛИЗАЦИИ. 23-13-10, 8-905-624-71-58. (№20790)

ХОТИТЕ СЭКОНОМИТЬ? **САНТЕХРАБОТЫ:** уст. счетчиков, водопровод; канализ., отопл.; стояки; сантехприборы. Гарантия. 8-920-74-01-888, 377-059. (№20797)

САНТЕХРАБОТЫ: водопровод, канализация из пластиковых труб. Устан. сантехприборов. Гарантия кач. 41-67-62, 8-960-614-05-61. (№20816)

КАЧЕСТВ. ОБЛИЦОВКА ПЛИТКОЙ. Ванные «под ключ». 8-905-624-71-58, 8-905-117-80-63, 23-13-10. (№20817)

САНТЕХРАБОТЫ: водопровод, отопление, канализация, любым материалом. Станд. и нестанд. ситуации. Гибкая система скидок. Гарантия до 2 лет. 43-05-57, 8-961-267-46-12. (№20874)

УСТАНОВКА СЧЕТЧИКОВ ВОДЫ, замена водопровода и канализации, установка сантехприборов. Быстро, по умеренным ценам, с гарантией качества. 35-27-00, 8-920-743-67-34. (№20877)

ЗАМЕНА ТРУБ, установка сантехприборов. 46-19-21. (№20900)

ЭМАЛЕВОЕ ПОКРЫТИЕ ванн. 47-33-23, 8-910-155-89-77. (№20966)

САНТЕХНИЧЕСКИЕ РАБОТЫ: отопление, водопровод. Газосварка, пропилен. Частный сектор, квартиры. 8-905-111-93-75, 8-903-035-94-62, 8-920-741-44-75. (№21024)

САНТЕХРАБОТЫ. 24-24-19. (№21057)

САНТЕХРАБОТЫ. 30-44-07. (№21058)

САНТЕХРАБОТЫ. 35-44-20. (№21059)

САНТЕХРАБОТЫ ЛЮБОЙ СЛОЖНОСТИ. Оформление документов. Гарантия. Приемлемые цены. 42-75-81. (СЧ.168ч)

ТРАНСПОРТНЫЕ УСЛУГИ

ГАЗЕЛЬ-ТЕНТ. Тула, Москва, по РФ. Грузчики. 308-003, 362-363. (СЧ.143ч)

ЗИЛ-«БЫЧОК». Тула, Москва, по РФ. Грузчики. 308-003, 362-363. (СЧ.143ч)

ГАЗЕЛИ ЛЮБЫЕ. Нал/безнал. Грузчики. 359-777. (№18843)

ГРУЗЧИКИ. ГАЗЕЛИ. ЗИЛы. Дешево. 24-69-25. (№20608)

ГАЗЕЛИ, «БЫЧКИ». 42-23-15, 8-960-613-03-30. (№20360)

ГАЗЕЛЬ-ТЕНТ до 2 т, **ГАЗЕЛЬ-ФЕРМЕР**, удл. база, 1,5 т+5 пасс., от 6 руб./км; **ГАЗ-3307 фургон**, **ВАЗ-2112** легк. Круглосуточно 8-903-841-15-24. (№20591)

ВСЕ ВИДЫ ГРУЗОПЕРЕВОЗОК. Грузчики. 40-24-08. (№20717)

МАЗДА 3 тонны, борт. РФ. 8-960-605-29-10. (№20750)

ГАЗЕЛЬ-ТЕНТ. Без посредников. 48-18-86, 8-903-659-31-29. (№20856)

ГАЗЕЛЬ-ТЕНТ УДЛИН. 4,1х1,8Х2; **IVECO МЕБ.** ФУРГОН 4 тонны 6х2,3х2,4. Грузчики. 46-24-00, 28-28-46, 8-903-659-40-60. (№20903)

БРИГАДА ГРУЗЧИКОВ со своими автомобилями осущ. ПЕРЕВОЗКУ КВАРТИР. ОФИСОВ, КОНТЕЙНЕРА, СТРОИТ. и ОТДЕЛ. МАТЕР. 4-55555, 8-920-277-78-24. (№20922)

ГАЗЕЛЬ. Москва. Нал/безнал. 47-20-35. (№20941)

ГАЗЕЛЬ 15 МЕСТ. 47-20-35. (№20942)

АВТОМОБИЛЬ+ГРУЗЧИКИ (домашние вещи, офис, стройматериалы). 47-20-35. (№20943)

ПРОЧИЕ УСЛУГИ

«ДОКТОР МЕБЕЛЬ»: РЕМОНТ и ПЕРЕТЯЖКА мягкой и корпусной мебели. Ремонт пруж. матрацев. Пошив чехлов на мебель из материала заказчика. Пошив подушек. 35-71-44, 8-903-658-56-27. (№19951)

ИНДПОШИВ ЖЕНСКОЙ ОДЕЖДЫ. 34-96-54. (№20478)

ЧИСТКА КОВРОВ И МЯГКОЙ МЕБЕЛИ. 42-45-67. (№20549)

ВЯЖУ МОДНЫЙ ТРИКОТАЖ на имп. оборуд. из качеств. натур. пряжи. 36-52-50. (№20675)

«РЕТРО-МЕБЕЛЬ». Профессиональный ремонт, перетяжка мягкой мебели. Большой выбор ткани. Быстро и качественно. На дому у заказчика. 34-59-41. (№20846)

РУЧНОЕ ВЯЗАНИЕ. 8-961-267-76-98. (№20958)

ОБИВКА и РЕМОНТ МЯГКОЙ МЕБЕЛИ. 8-910-580-24-49; 42-77-16. (№20967)

СБОРКА КОРПУСНОЙ МЕБЕЛИ. 8-920-277-30-61. (№20968)

РЕМОНТ и перетяжка мягкой мебели на дому. Изменение формы. 300-839, веч.; 8-905-119-23-37. (№20986)

НАРАЩИВАНИЕ и КОРРЕКЦИЯ НОГТЕЙ (акрил), Недорого. 39-87-21, 8-903-840-11-87. (№20996)

Поздравляем Михаила Александровича и Ирину Николаевну ШЕСТОПАЛОВЫХ с серебряной свадьбой!

Родные.

ПРЕКРАСНАЯ ПОЛОВИНА ЧЕЛОВЕЧЕСТВА

● **АГЕНТСТВО «НИТИ СУДЬБЫ».** 36-14-47. (№20976) - Реклама

● **АГЕНТСТВО «МАСТЕРСКАЯ АМУРА».** 7 индивидуальных программ. **ВЕЧЕРИНКИ (кафе).** Работают психологи. «Код» идеального партнера, программирование на успех. 39-12-66, 8-920-274-06-49. (№20894) - Реклама

● **БРАЧНОЕ БЮРО «АЛЫЕ ПАРУСА».** Предложения для серьезных людей с серьезными намерениями. Обширная база данных. Индивидуальная работа с каждым клиентом. Ул. Октябрьская, 17-б. Тел. 47-05-88. (СЧ.166ч) - Реклама

● Порой осенней прохлады редкий солнечный луч - то луч надежды... Романтическая женщина 50/160/62, в/о. Хотела бы познакомиться с романтическим мужчиной с в/о, не моложе 45 лет. Тел.: 39-54-12, 8-920-278-61-81.

● На вас еще засматриваются женщины? Я бы тоже не прошла мимо. Рискну предложить вам свою Дружбу. Отвечу на звонок умственно развитого мужчины без мании величия, старше 55 лет, умеющего ходить, любить, рулить. Поисками спонсора не озабочена, но наследства не ожидаю. Проблем не создаю, ваши не решаю. Благодарю за звонок. Тел. 8-916-670-69-14.

● Приятная женщина пенсионного возраста, без ж/п, с чувством юмора, познакомится с простым, порядочным мужчиной без особых проблем. Тула-12, а/я 1200.

● Судьба дает вам шанс познакомиться с современной леди (мечтой любого мужчины), невысокого роста, приятной в общении и не только, доброй, заботливой. Только с ней вы будете чувствовать себя мужчиной всегда и везде. Вы - от 170, 35-43 лет, уважающий чужие интересы, с чувством юмора, общительный, умный, любящий детей, без м/п и ж/п, желательно авто, надежный, с серьезными намерениями. Обращ.: 8-910-553-48-48 (аб. 3).

● Молодая девушка, инвалид, ищет свою вторую половинку - холостого мужчину от 25 лет, без в/п и судимости, который станет надежной опорой в жизни. Любителей легких и быстрых знакомств, а также тех, кто не готов иметь дело с инвалидом, прошу не беспокоить. От вас SMS с рассказом о себе по тел. 8-903-036-70-67.

● Скромная, простая женщина, не красавица, с мягким, добрым характером, Близнецы. Мне 67/168/75. Познакомлюсь с мужчиной 65-70 лет, не грубым. Судимых и пьющих прошу не писать. 301657, Тульская обл., г. Новомосковск-7, г/п, д/в Геролевой Раисе Дмитриевне.

● Миниатюрная, миловидна я брюнетка 50 лет, добрая, оптимистичная и общительная, познакомится с интеллигентным туляком до 60 лет для серьезных отношений. Татьяна. Тел. 8-961-26-24-332.

● Простая женщина 58 лет, не склонная к полноте, желает познакомиться с мужчиной за 60 лет, простым и добрым, без в/п, несудимым, для серьезных отношений. Тульская обл., Киреевский р-н, п/о п. Октябрьский, д/в Сарычевой Н. С.

● Приятная женщина 56/162/76 (выглажу моложе), хозяйственная, заботливая, ласковая, без ж/п, познакомится с одиноким туляком без «особых...» проблем, не ниже 170 см. Не для развлечений. Водолеи, не звоните. Тел. 8-961-267-68-11, с 9 до 21 ч.

● Тулячка 35/170/70, без м/п и ж/п, желает познакомиться с одиноким мужчиной. Давай используем данный шанс, а вдруг судьба? От вас фото (верну)+конверт с о/а. Судимым, женатым, нерусским, альфонсам, иногородним не звонить. На SMS не отвечу. Представьтесь первым, из любопытства не беспокойте. Тел. 8-920-754-35-72.

● Женщина 61 г., приятной внешности, с в/о, без ж/п и м/п, познакомится с интеллигентным мужчиной до 65 лет, без проблем. От вас конверт с о/а или телефон. Тула-41, д/в Галкиной Н. В.

● 54 г., признанный литератор, интересная дама познакомится со свободным мужчиной от 50 до 55 лет для серьезных отношений, для проведения культурного досуга с общими интересами и выездами по памятным местам. Осужденных прошу не тревожить. Тел. 8-920-275-67-90.

● Женщина 56 лет познакомится с мужчиной до 60 лет. Подробности при встрече. Тел. 8-906-629-43-22.

● Современная, интересная женщина хочет познакомиться с интеллигентным мужчиной до 54 лет, добрым, внимательным, любящим домашний уют; рост не ниже 175. Звонок или SMS по тел. 8-920-276-44-54.

● Только для создания семьи, при взаимной симпатии, симпатичная женщина 30 лет, спокойная, добрая, среднего роста, 51 кг, без в/п, Стрелец в год Змеи, без детей, замужем не была, ищет мужа - туляка 30-40 лет, рост и вес в пределах разумного, имеющего жилье. Согласного проживать совместно с моими родителями (свекровь приветствуется). При необходимости возможен обмен на большую площадь с нашей доплатой. Не беспокоить: судимым, часто пьющим, женатым (Овен, Скорпион, Тигр, Обезьяна, Овца). На сброс не отвечу, только на подробное SMS о себе. Тел. 8-961-266-85-84.

● Тулячка приятной внешности, 48 лет, несвободная, познакомится с порядочным, внимательным мужчиной, желательно одиноким, вдовцом, для серьезных отношений. Пьющим не звонить. Звоните по тел. 8-915-786-99-89.

● Женщина без в/п, без детей, без ж/п и м/п, познакомится с интеллигентным мужчиной, не потерявшим интерес к жизни, возраст до 58 лет. Тел. 8-905-116-82-16.

● Порядочная женщина 48 лет познакомится с одиноким, порядочным мужчиной не старше 60 лет. Тел. 8-915-780-07-48.

● Обыкновенная женщина 51 г., рост 164, вес 68 кг, без ж/п, м/о, уставшая от одиночества, ищет мужчину, желательно для серьезных отношений; вредные привычки в меру. Судимых и альфонсов прошу не6 беспокоить. Тел. 8-906-530-56-54.

● Православная христианка с в/о, без в/п, 24/174/58, интересы: богословие, философия, поэзия, познакомится с верующим, целомудренным, стройным, некурящим молодым человеком 18-25 лет, с философским складом ума и волосами до плеч, без с/п, для создания православной семьи (возможен гостевой брак). SMS и MMS по тел. 8-963-224-47-07.

● Самостоятельная женщина 44/165/75, с востребованным в/о, без ж/п и м/п, и ее сын 17 лет ищут надежного друга (а может и больше). Альфонсы, с криминальным прошлым, искатели приключений, женатые мужчины - не тратьте время на звонки! Тел. 8-906-626-47-01.

● Мне 56/155/80, желаю познакомиться с мужчиной до 60 лет для серьезных отношений. 301311, Тульская обл., Ленинский р-н, п/о Ленинский-1, д/в Шигаровой Г. Л.

● Женщина 58 лет, 155/65, приятной внешности, с в/о, без в/п, м/п и ж/п, приглашает к знакомству интеллигентного мужчину, духовно богатого, без в/п, м/п и ж/п, морально устойчивого, 60-65 лет, для создания семьи. Судимых, альфонсов и любителей одноразовых приключений прошу не беспокоить. Тула-41, д/в Валяевой.

● Мне 46 лет, худенькая. Хочу познакомиться с мужчиной своих лет (и выйти замуж), из Тулы, р-на Кировского пос., ост. «Плеханово». Пишите: Тула, г/п, д/в Борисовой Галине Фроловне.

● Самостоятельная, интересная, с доброжелательным характером женщина, не тулячка, возраст за 50, рост 169 см, ищет мужчину до 68 лет, надежного, спокойного, заботливого, для серьезных отношений. Возможно дружеское общение или создание союза, основанного на духовной близости, взаимопонимании и уважении. Тел. 8-920-747-98-89.

● Стройная, интеллигентная женщина (54/166/50), в/о, инв. 3-й гр., познакомится с мужчиной выше ее ростом, до 62 лет, легким в общении, с чувством юмора. Тел. 8-961-263-58-92.

● Кареглазая вдовушка, приятная на внешность, с добрым сердцем и уважительным характером, желает познакомиться с мужчиной 65-75 лет. Милые мужчины, уставшие от одиночества, звоните по тел. 8-910-158-55-93. Любаша. В своем выборе не ошибетесь, я вам это гарантирую. Ваше счастье и спокойствие на оставшуюся жизнь - в ваших руках.

● Женщина 42/160/60, симпатичная, привлекательная, без ж/п и м/п, работаю, воспитываю ребенка 5 лет. Хотелось бы встретить человека понимающего, любящего, на которого можно положиться, работающего, в меру обеспеченного, без в/п. Судимых и альфонсов просьба не обращаться. Тел. 8-960-616-15-30, г. Ефремов. Надежда.

СИЛЬНАЯ ПОЛОВИНА ЧЕЛОВЕЧЕСТВА

● Мужчина 39 лет, без в/п и ж/п, рост 185, желает познакомиться с деревенской девушкой или женщиной 24-40 лет для создания семьи. Ребенок не помеха. Желательно фото и телефон. Тула, г/п, д/в Воронину В. В.

● Одинокий мужчина 55/165, инв. 3-й гр., желает познакомиться для жизни с женщиной от 55 лет со спокойным характером, без детей. Иногородних прошу не обращаться. Тел. 8-920-274-44-53.

● Молодой человек 34 лет желает познакомиться с хрупкой, приятной женщиной из Тулы, которой не хватает тепла и ласки, для близких отношений на ее территории. 8-910-156-21-61.

● Мужчина 50/168/69, выгляжу, значит, моложе, русский, образование среднеспециальное, «золотые руки», спортивный, не курю. Познакомлюсь с женщиной от... до 48 лет, доброй, верной, опрятной, без в/п, из пригорода или Тулы, для совместной жизни. SMS, в любое время перезвоню или звоните после 21 ч. по тел. 8-903-658-84-31. Пос. Барсуки.

● Надежный, обаятельный, в расцвете лет, без в/п, при этом порядочен во всех отношениях, ждет звонка от стройной, нежной, верной тулячки 29-39 лет, б/к и особых проблем, для постоянных близких отношений, основанных на искренности и доверии. Если достигнем взаимности и понимания, то будем дарить друг другу любовь и счастье всегда. Открой дверь в страну нежности и блаженства, используй свой шанс. Звони мне: тел. 8-960-611-76-27.

● Молодой человек познакомится для приятных встреч с материально обеспеченной женщиной. Тел.: 8-920-275-10-55, 8-910-942-04-09.

● Молодой человек 24/180 познакомится с девушкой для приятных нежных встреч. О себе: брюнет, глаза карие, добрый, ласковый, надежный. Тел. 24-27-59. Андрей.

● Одинокий мужчина 50/175/85, образование среднетехническое, детей нет, к вредным привычкам не приучен. Занятия и увлечения разнообразные. Хочу познакомиться и связать свою жизнь с высокой (от 170 см), крупной, полной (от 120 кг) женщиной, со всеми хорошо развитыми пышными формами тела и без детей. Прошу временно выслать свое фото в полный рост, в платье, а также сообщить свой возраст, рост и вес. На переезд к женщине не согласен. 301650, Тульская обл., г. Новомосковск, г/п, д/в Василевскому Н. И.

● Молодой человек 28 лет, без в/п, желает познакомиться с девушкой 20-29 лет для серьезных отношений. Холост, не курю и не пью, работаю. От вас фото (верну), без детей. Отвечу на 100%. 301651, Тульская обл., г. Новомосковск-1, д/в Кримукову Андрею Ю.

● Мужчина 38/185/79, выгляжу моложе своих лет, брюнет, добрый, ласковый, ищет жену, любовницу, подругу; дети не помеха. Тел. 8-961-263-04-78. Можно SMS. Юрий.

● Добрый, симпатичный, хороший парень, 23/182/70, брюнет. Познакомлюсь с красивой девушкой, м/о, для искренних, серьезных отношений. Пишите, жду. Отвечу всем. Тульская обл., г. Болохово, г/п, д/в Жиляеву Эдгару Владимировичу.

● Я - 46/182/79, без в/п, м/п и ж/п, надежный и ласковый. Вы - от 32 лет, от 165 см, размер 46-48, без детей и в/п. Не рабочая профессия. Просьба не звонить, только SMS: 8-916-196-03-54; folem@mail.ru

● Мужчина 42/173, без ж/п, познакомится с женщиной для создания семьи. Тел. 8-920-272-23-78.

● Молодой человек 22/171/70, без в/п, познакомится с хорошей девушкой для серьезных отношений. От вас письмо+фото (верну при личной встрече). 301247, Тульская обл., г. Щекино-7, а/я 10.

● Дорогие женщины, будьте любезны, обратите внимание на мужчину 54/165/60, непьющего, несудимого, на пенсии, простого, душевного, ласкового. Познакомлюсь с женщиной до 47 лет, без в/п , симпатичной. Тульская обл., г. Щекино, г/п, д/в Бобреневу Николаю Александровичу.

● Парень 26/172 познакомится с девушкой. Тел. 8-920-741-09-28.

● Мужчина 57 лет, рост 156 см, создаст семью с одинокой, независимой женщиной, которая желает обрести понимание и теплоту семейного очага. 300026, Тула-26, д/в Михайлову А. М.

● Я непьющий, порядочный, с покладистым характером, среднего возраста и роста. Ищу женщину из Тулы или пригорода, до 46 лет, с пышными формами и хорошей фигурой. Сообщите телефон. Тула-2, а/я 1496, аб. №1.

● Молодой человек 35 лет познакомится с женщиной 30-45 лет для встреч. Место встреч ваше. Тел. ускорит встречу. 300044, Тула-44, д/в Мельникову В.

● Молодой человек 34 лет познакомится с женщиной 30-50 лет из Тулы или пригорода для нечастых, но постоянных встреч. От вас номер телефона. 300044, Тула-44, д/в Терехову Р. В.

● Симпатичный, добрый, нежный мужчина 38/185/88, с чувством юмора, без проблем, с в/о, но с недостатком: очень занят. Для серьезных и постоянных отношений (не брак) познакомится со стройной девушкой до 40 лет, возможно несвободной. SMS на тел. 8-903-687-70-69.

● Мужчина без в/п, с в/о, предлагает семейный союз особе 30-40 лет, без проблем и запросов. Тел. 24-18-85, с 19 до 22. Александр.

● Одинокий туляк 43/170/70, без м/п и ж/п, познакомится с женщиной, не склонной к полноте, только для серьезных отношений. Ребенок не помеха. Тел. 8-915-685-09-63.

● Инженер мысли, дизайнер жизни и архитектор мечт ищет музу - предприимчивую, чуткую, аккомпанирующую себе на фортепиано, для совместного бизнеса - жизни. Тула, пос. Озерный, д. 20, кв. 8, Фомичеву Юрию; тел, 8-903-658-25-97.

● Молодой человек 30/175, с в/о, без в/п. Познакомлюсь с привлекательной тулячкой без детей и м/п, не старше 30 лет, для серьезных отношений. Ради любопытства прошу не беспокоить. Тел. 8-915-780-72-32.

● Инвалид 2-й гр., 42 года, 176/70, добрый, внимательный, без в/п, м/п и ж/п, желает познакомиться с женщиной до 42 лет, без в/п, для создания семьи; можно инвалидом 2-3-й гр. Тула-27, ул. Металлургов, 96, кв. 64, Сергею.

● Молодой человек 24 лет, симпатичный, с разносторонними интересами, для серьезных отношений познакомится с девушкой 18-25 лет, скромной, желательно тулячкой. 300001, Тула-1, д/в Кузнецову П. В.

● Мужчина 52 лет ищет женщину, согласную жить в деревне. Не пью, работаю, есть приусадебный участок. Остальное при встрече. 301822, Тульская обл., Богородицкий р-н, д. Павловка, д/в Козлову Анатолию А.

● Мужчина без в/п, 45 лет, 170/77, сероглазый, русый, одинокий, работающий, с ж/п, не судим, не женат, ответственный, христианин. Познакомлюсь с женщиной от 40 до 50 лет, без в/п, работающей, без ж/п, домашней, христианкой; можно с ребенком. Без серьезных намерений не беспокоить. Фото. 301243, г. Щекино-3, д/в Ковальдину С. А.

Поздравляем МАРИНУ и ВИТАЛИЯ с годовщиной свадьбы!

Мама, теща, друзья, дочки.

Дорогого Михаила Петровича НЕФЕДЬЕВА – с 80-летием!

Улыбнись веселей,
это твой юбилей,
Мы тебя от души
поздравляем!
И всего, что хорошего
есть на земле,
Мы от чистого сердца желаем!

Дети, внуки, правнучка.

Поздравляем Надежду Николаевну ХАРЛАШКИНУ с юбилеем!

Пусть годы проходят, пусть время уходит,
Но будь постоянно такой:
Веселой, нарядной, красивой, счастливой,
Ну, в общем, всегда молодой!

Родные.

Веру Гавриловну ЗЕЛЕНКОВУ поздравляем с 65-летием!

За доброту твою,
за руки золотые,
За материнский твой совет,
Тебе желают дети, внуки –
Живи, любимая, сто лет!

Андрей, Лена, Сережа, Миша.

Любимый ГЕНУЛЯ! С днем рождения!

Самые нежные, самые
искренние пожелания
в этот день – только тебе!

Всегда твоя Я.

Дмитрия Георгиевича ВИНОКУРОВА – с юбилеем!

Сил на все тебе хватает:
Видно, имя помогает.
Нам ты дорог, ты любим,
Будь ты Ангелом храним!
Мы добра тебе желаем
И сердечно поздравляем!

Родные.

Поздравляем самый замечательный и добрый коллектив МДОУ №131 во главе с заведующей Ириной Станиславовной РЫБАКОВОЙ с 40-летием!

Желаем здоровья,
процветания и терпения!

С благодарностью, группа «Теремок».

Поздравляем Ирину ХАРЛАМОВУ с днем рождения!

Прими от преданных друзей
Букет ромашек-пожеланий.
Пусть в этот вечер,
в этот юбилей
Исполнятся заветных
сто желаний!

Твои друзья.

Любимая ДОЧУРА! Поздравляем тебя с 25-летием!

Желаем в жизни
все преодолеть
И выйти победителем из боя.
Не падать духом, сердцем
не стареть
И быть всегда в ладу
с самой собою.

Мама, Лерочка, бабушка, дедушка, крестная, Игорь.

Нину Петровну ОГУРЦОВУ поздравляем с юбилеем!

Кипит работа повседневно,
Но вот среди обычных дней
Вдруг наступает день рожденья,
Чудесный праздник – юбилей!
Хотим Вам пожелать удачи,
Успеха в жизни, ярких дел,
Чтоб Вы с улыбкой, не иначе,
Встречали каждый новый день!

Коллектив ООО «Полихим проект».

БОГДАНА и ЛЕНУ – с деревянной свадьбой!

Пять полных лет семья живет
И от любви большой растет.
И пусть еще сто лет
пройдет –
Любовь спасет
от всех невзгод!

Родители, Валя, Иван Иванович, Люба и Толик, дочка Дана.

МИХАИЛА поздравляю с днем рождения!

Греби всегда в нужном направлении!

Вася.

КАК ПОДАТЬ ОБЪЯВЛЕНИЕ В «СЛОБОДУ»

ОБЪЯВЛЕНИЯ В РУБРИКАХ «Амурские волны» и о животных в части «Отдаю в добрые руки» и «Поиск пропавших животных» по купону «Слободы» публикуются БЕСПЛАТНО. Чтобы подать объявление, вырежьте из газеты купон и заполните его РАЗБОРЧИВО. Если вы хотите, чтобы в рубрике «Амурские волны» мы указали номер вашего телефона или домашний адрес, обязательно зайдите лично в редакцию с паспортом и купоном. Заполненный купон можно прислать по почте (300026, Тула-26, а/я 1431) или принести в редакцию (пр. Ленина, 116, 1-й эт., здание рядом с троллейбусным кольцом на Зеленстрое, ост. «Ст. Южная») . Объявление будет напечатано столько раз, сколько вы принесете купонов.

ПЛАТНЫЕ ОБЪЯВЛЕНИЯ принимаются по адресу: пр. Ленина, 116, 1-й этаж, оф. 6; пн.-четв. с 9.30 до 17, пятн.с 9 до 12, обед с 12 до 13 ч. Выходные – суббота, воскресенье. **С 1.12.2007 стоимость одного печатного знака для частных лиц – 0,80 руб. (1-е 5 мест – 1,0 руб.); для юридических лиц – 1, 5 руб. (1-е 5 мест – 2,0 руб.** ; в т.ч. НДС 18%).

В ОБЪЯВЛЕНИЯХ ПО СЕТЕВОМУ МАРКЕТИНГУ – 2,1 руб. за один печатный знак. Объявления по лицензируемым видам деятельности принимаются с обязательным предъявлением лицензии, номер которой, в соответствии с законом «О рекламе», должен быть указан в тексте объявления; об оказании услуг – с предъявлением свидетельства. **Поздравление с фотографией обычное** (портретный снимок+4-6 строчек текста) стоит **500 руб.** (в т.ч. НДС 18%); **тройное поздравлени**е (крупное фото+6-8 строчек текста) – **1500 руб.** (в т.ч. НДС 18%). Фото желательно крупным планом, цветное. Поздравления принимаются там же, в оф. 6 – отделе частных объявлений, за три недели до даты публикации. Телефон для справок **23-31-01. Редакция за содержание рекламных объявлений ответственности не несет и справок по ним не дает.**

СЕМЕЙНАЯ ГАЗЕТА СЛОБОДА

КУПОН БЕСПЛАТНОГО ОБЪЯВЛЕНИЯ

Текст должен быть написан РАЗБОРЧИВО! Пробелы между словами ОБЯЗАТЕЛЬНЫ!

Текст объявления:

Ваши данные для контроля (не публикуются):
Ф.И.О. _____
Адрес, телефон _____

Адрес для писем: 300026, Тула-26, а/я 1431.

Поздравь всех, кого любишь, бесплатно на MySLO.ru.

ГАЛУСТЯН РАЗБИЛ СВОЮ НОВУЮ ТАЧКУ

А все потому, что не читал свой гороскоп на прошедшей неделе, который предупреждал об опасности!

Миша по знаку Зодиака Скорпион. На минувшей неделе Скорпионов ожидало много противоречивых событий, финансовые проблемы и даже крах.

Но 9 ноября актер скетчкома «Наша Russia» Миша Галустян так торопился на съемки шоу «Ледниковый период», что забыл об осторожности. И на проспекте Мира своей новенькой «Ауди ТТ» подрезал старую «Мазду». К счастью, движение по проспекту было затруднено, машины двигались с небольшой скоростью, и никто из участников инцидента не пострадал. Водителям удалось договориться без участия ГИБДД.

Миша не сильно расстроился по поводу аварии: главное, жив остался, а машина – дело наживное.

Овен (21.03 – 20.04)

Решительность и деловая хватка – вот девиз этой недели. Вашими помощниками станут такие качества, как оптимизм и интуиция, а если вы подойдете к делам творчески, то успех просто обеспечен. Вы почувствуете себя уверенно и поймете, что способны сделать многое. В вашем внимании будут нуждаться близкие и друзья.

Благоприятные дни: 23, 25.
Неблагоприятные: 19.

Бизнес Любовь Авто Шопинг

Рак (22.06 – 22.07)

Эта неделя подарит новые силы для достижения поставленных целей. Наступает важный период, в течение которого вас ожидает значительное продвижение в делах. Во вторник вы сможете достичь того, о чем мечтали, причем на это не придется затрачивать много усилий. В пятницу поездки и новшества не принесут ожидаемых результатов. Лучше посвятить этот день обычной работе.

Благоприятные дни: 20, 24.
Неблагоприятные: 21.

Бизнес Любовь Авто Шопинг

Весы (23.09 – 22.10)

На этой неделе вероятен профессиональный взлет и успех. Многие наболевшие проблемы на работе решатся спокойно, даже с легкостью. Консервативное отношение к жизни и планомерность действий помогут добиться помощи, в том числе финансовой, со стороны тех, кто старше или главнее. Во вторник опирайтесь на свой опыт.

Благоприятные дни: 20, 24.
Неблагоприятные: 21.

Бизнес Любовь Авто Шопинг

Козерог (22.12 – 20.01)

Наступает период, когда вам захочется кое-что закончить, а что-то начать – воодушевленно и с энтузиазмом. Действуйте решительно и смело – и вам может неожиданно повезти в самых рискованных делах. В пятницу вам, скорее всего, придется действовать тонко, ловко и решительно, чтобы удержать свои пошатнувшиеся позиции.

Благоприятные дни: 22, 24.
Неблагоприятные: 25.

Бизнес Любовь Авто Шопинг

Телец (21.04 – 21.05)

На этой неделе необходимо правильно рассчитать свои силы – и тогда вы многое сможете успеть. Понадобится объективность для исправления недочетов и мелких неточностей, ведь без этого будет невозможно идти вперед, а захочется. Возможно, возникнет необходимость доказать окружающим, какой вы незаменимый специалист.

Благоприятные дни: 21, 22.
Неблагоприятные: 24.

Бизнес Любовь Авто Шопинг

Лев (23.07 – 22.08)

В понедельник ожидайте приятные известия. Этот день удачен для отдыха – проведите его на природе. Во вторник ваши возможности расширятся – это может касаться работы или, может быть, дел, связанных с бумагами и документами. В среду лучше не отстаивать права, а заняться каким-нибудь конкретным делом, сосредоточиться на нем.

Благоприятные дни: 21, 25.
Неблагоприятные: 20.

Бизнес Любовь Авто Шопинг

Скорпион (23.10 – 22.11)

В начале недели на вас может напасть беспричинная тоска, но она должна рассеяться сама собой. Если вы проявите терпение, то плохому настроению не удастся спугнуть вашу удачу. Единственное, чего всерьез надо опасаться, – это неблагосклонности начальства, особенно в пятницу. В выходные вероятна конфликтная ситуация в семье.

Благоприятные дни: 19, 22.
Неблагоприятные: 23.

Бизнес Любовь Авто Шопинг

Водолей (21.01 – 19.02)

На этой неделе вам придется много внимания уделять окружающим. Если захочется испытать острые ощущения, придется подождать – эта неделя вряд ли подходит для экспериментов. Интересные предложения могут исходить от партнеров по бизнесу. Во вторник хорошо строить планы на ближайшее будущее. Среда – подходящий день для нравственного очищения.

Благоприятные дни: 23, 24.
Неблагоприятные: 20.

Бизнес Любовь Авто Шопинг

Близнецы (22.05 – 21.06)

На этой неделе ваша душа будет требовать романтики, в то время как звезды настоятельно рекомендуют проявить как можно большую практичность во всех областях. Судьба может дать вам шанс решить многие проблемы. Очень не помешает чувство меры, в том числе – и в работе. В любых делах ищите для себя пользу: альтруизм не принесет толку.

Благоприятные дни: 19, 23.
Неблагоприятные: 20.

Бизнес Любовь Авто Шопинг

Дева (23.08 – 22.09)

Вам может понадобиться помощь родственников, так что не стесняйтесь попросить о ней. Эта неделя будет весьма благоприятным периодом для решения наболевших вопросов и запущенных проблем. Прислушайтесь к голосу интуиции – и вы поймете, как необходимо действовать в той или иной ситуации. Проявите здравую рассудительность

Благоприятные дни: 23, 25.
Неблагоприятные: 19.

Бизнес Любовь Авто Шопинг

Стрелец (23.11 – 21.12)

На этой неделе будет полезно поразмышлять и сопоставить причины и следствия жизненных ситуаций. Не стоит принимать поспешных решений: будьте рассудительнее и настойчиво работайте на свое будущее. В пятницу постарайтесь не задерживаться после работы, поспешите домой и проведите вечер в спокойной и комфортной обстановке.

Благоприятные дни: 25.
Неблагоприятные: 21.

Бизнес Любовь Авто Шопинг

Рыбы (20.02 – 20.03)

По всем признакам, вы на пороге больших перемен. Наступает сложная и ответственная неделя. Некоторые представители знака решатся на кардинальную смену внешнего вида – если они обдумают перемены заранее, это, несомненно, пойдет им на пользу. В четверг многое может раздражать и выводить из себя – и совладать с эмоциями будет непросто.

Благоприятные дни: 21, 25.
Неблагоприятные: 19.

Бизнес Любовь Авто Шопинг

Условные обозначения:

- Твой звездный час. Торжествуй! А остальные пусть зеленеют от зависти.
- Жизнь «полосатая». Подумаешь, не повезло. Завтра снова будешь «на коне»!
- Вот досада... Фортуна повернулась к тебе задом.
- Готовься к сюрпризам! Удивительное рядом.
- Да это кошмар какой-то! Без истерик не обойтись.
- Все буднично, мило и славно. Никаких потрясений.

Гороскоп всегда на MySLO.ru.

НА ПРАВАХ РЕКЛАМЫ

Погода в Туле и области 15 – 21 ноября

Прогноз погоды предоставлен GIS-meteo фонда «ФОБОС»

В четверг и ночью и днем термометры покажут -1…-6, а в пятницу под утро подморозит до -3…-8, днем будет -1…-6. В выходные циклоническая деятельность сместится к северо-востоку, и наша область попадет в холодную часть обширной системы пониженного давления. В регион начнет поступать холодный воздух арктического происхождения. Особенно низкая температура ожидается в начале следующей недели, 19-20 декабря, когда инициативу перехватит скандинавский антициклон: ночью до -16, днем -5...-10. Перелом в атмосферных процессах произойдет в среду, 21 ноября. С подходом теплого атмосферного фронта, несущего за собой атлантический воздух, пойдет снег, температура начнет повышаться.

Карта погоды на четверг, 15 ноября

Православные праздники и народные приметы

14 ноября – Кузьма-Демьян – рукомесленники, курятники. Кузьминки.
18 ноября – Галактион. Девицы молятся о женихах.
19 ноября – Павел и Варлаам. Если день богат снегом, то зима будет снежная.
20 ноября – Федот-ледостав.

Именинники

14 ноября – Демьян, Иван, Кузьма.
15 ноября – Афоний.
16 ноября – Гертруда, Георгий, Иосиф.
17 ноября – Симон, Иннокентий, Фаина.
18 ноября – Наталья, Анна, Григорий.
19 ноября – Александра, Павел.
20 ноября – Валерий, Кирилл, Лазарь, Федор, Зосим.

Николай БАКЕЕВ.

В этот день родились

19 ноября – 85 лет со дня рождения (1922) Николая Гавриловича КУДРЯВЦЕВА, Героя Советского Союза, уроженца д. Верхний Изрог ныне Каменского р-на.

20 ноября – 75 лет со дня рождения (1932) Николая Филипповича БАКЕЕВА, ученого в области высокомолекулярных соединений, доктора химических наук, профессора Московского государственного университета, академика РАН, уроженца с. Верхний Снежет ныне Тульской обл.

		мм рт. ст.	м/с	влажность
чт 15 ноября, Восход 07:57, Заход 16:30				
	день -3... -5, облачно, снег	742	↑ю 4	98%
	ночь -3... -5, облачно, снег	743	↗юз 3	98%

7-й лунный день, Солнце в Скорпионе, Луна в Козероге. Особенно полезно в этот день гулять на свежем воздухе. Будьте осторожнее со словами – сегодня лучше помолчать, чем сказать что-то не то. Не суетитесь, не лгите, не желайте никому зла!

		мм рт. ст.	м/с	влажность
пт 16 ноября, Восход 07:59, Заход 16:28				
	день -1... -6, облачно, снег	741	↘сз 4	97%
	ночь -3... -8, облачно, снег	744	↗юз 4	95%

8-й лунный день, Солнце в Скорпионе, Луна в Водолее. Время очищения, покаяния и осознания своих ошибок. Посетите храм, снимите груз со своей души. Удачный день для проведения косметических, омолаживающих процедур.

		мм рт. ст.	м/с	влажность
сб 17 ноября, Восход 08:01, Заход 16:27				
	день -1... -6, снег	741	↗юз 5	97%
	ночь -6... -11, снег	738	↗юз 6	99%

9-й лунный день, Солнце в Скорпионе, Луна в Водолее. Первый сатанинский день лунного месяца – не начинайте новых дел! Сегодня отравиться можно даже качественными продуктами. Убирайте квартиру, кропите дом святой водой, зажигайте свечи.

		мм рт. ст.	м/с	влажность
вс 18 ноября, Восход 08:03, Заход 16:26				
	день -3... -8, облачно, снег	740	↗юз 3	99%
	ночь -3... -8, облачно, снег	744	↖юв 3	99%

10-й лунный день, 1-я четверть, Солнце в Скорпионе, Луна в Рыбах. День связан с верностью, справедливостью, традицией, родом, семьей. Наилучшее время для сна, отдыха, осмысления прошлого. Хорошо начинать строительство дома, судебные процессы.

		мм рт. ст.	м/с	влажность
пн 19 ноября, Восход 08:05, Заход 16:24				
	день -5... -10, облачно, снег	744	↖юв 3	100%
	ночь -10... -15, облачно, снег	747	↖юв 0	97%

11-й лунный день, Солнце в Скорпионе, Луна в Рыбах. День очень сильный энергетически, время духовного и физического преображения. Хорошо заниматься йогой, чистками, магическими практиками. Нельзя бросать начатые дела.

		мм рт. ст.	м/с	влажность
вт 20 ноября, Восход 08:07, Заход 16:23				
	день -4... -9, облачно, снег	746	↖юв 0	99%
	ночь -11... -16, облачно	748	↗юз 3	98%

12-й лунный день, Солнце в Скорпионе, Луна в Овне. День любви и милосердия, время, когда молитвы сбываются. Посетите церковь, получите причащение. Делайте добро ближним, дарите подарки, говорите добрые слова. Нельзя гневаться, ругаться, желать зла.

		мм рт. ст.	м/с	влажность
ср 21 ноября, Восход 08:08, Заход 16:21				
	день -3... -8, облачно	751	2	98%
	ночь -8... -13, облачно	754	1	95%

13-й лунный день, Солнце в Скорпионе, Луна в Овне. День изменения и преображения. Могут повториться ситуации из прошлого, вернуться давние связи. Побольше общайтесь, получайте новые знания. Лучший день для овладения новыми навыками.

Неблагоприятные дни по геофизическим факторам

17 ноября, суббота с 13.00 до 15.00
24 ноября, суббота с 21.00 до 24.00
26 ноября, понедельник с 1.00 до 4.00
30 ноября, пятница с 12.00 до 14.00
2 декабря, воскресенье с 12.00 до 14.00
6 декабря, четверг с 22.00 до 24.00

ПРАЗДНИКИ НЕДЕЛИ

14 ноября – Всемирный день борьбы против диабета. День социолога.
15 ноября – Всероссийский день призывника. Международный день философии.
16 ноября – Международный день, посвященный терпимости.
17 ноября – День участкового. Международный день студента.
18 ноября – День рождения Деда Мороза. Всемирный день памяти жертв дорожных аварий.
19 ноября – День работника стекольной промышленности. Всемирный день туалета.

20 ноября – Всемирный день ребенка.

ЭТОТ ДЕНЬ В ИСТОРИИ

14 ноября – 50 лет назад (1957) в Туле на улице Гоголевской открылся первый в городе плавательный бассейн.
15 ноября 1996 г. – Майкл Джексон женился на Дебби Роу.
16 ноября 1869 г. – формально открыт Суэцкий канал, на строительство которого ушло десять лет.
17 ноября 1919 г. – Красная Армия выбивает деникинские войска из Курска.
18 ноября 1853 г. – русский флот под командованием адмирала Павла Нахимова уничтожил турецкую эскадру на Синопском рейде.
19 ноября 1919 г. – Сенат США проголосовал против ратификации Версальского мирного договора, вследствие чего США были вынуждены выйти из Лиги Наций.
20 ноября 1905 г. – создан Московский совет рабочих депутатов.

ФОТОКОНКУРС НА MySLO.ru

СТАНЬ КОРОЛЕВОЙ ОСЕНИ!

«Слобода» и портал MySLO.ru в рамках конкурса «Стань Королевой осени» дарят девушкам шанс показать себя всей Туле, а также выиграть множество призов.

КАК ПРИНЯТЬ УЧАСТИЕ В КОНКУРСЕ. Заходите на портал **MySLO.ru** и выкладывайте свои «осенние» фотографии, сделанные дома, на улице, на природе, либо присылайте их на электронный ящик konkurs@sloboda.tula.ru. Фотографию можно прислать также обычным письмом по адресу: **Тула-26, а/я 1431.** Внимание! **Размер фотографии, загружаемой самостоятельно, должен быть не менее 300x400 пикселей.** Снимки меньшего размера в конкурсе участвовать не будут. Не забывайте указать имя, фамилию и написать пару слов о себе. В конкурсе участвует только одна фотография.

КОНКУРС БУДЕТ ПРОДОЛЖАТЬСЯ ВСЮ ОСЕНЬ! Ежемесячно мы будем выбирать королеву месяца, например, «Королева Октября». До 30 числа каждого месяца мы будем принимать фото на конкурс и выбирать из них 10 лучших участниц. А победительница месяца получит приз – сертификат в салон красоты и профессиональное портфолио от одного из лучших фотографов Тулы.

Кроме того, профессиональные снимки этих девушек украсят перекидной календарь **MySLO.ru,** который будет издан к концу года. Фотографии лучшей десятки каждого месяца будут опубликованы в «Слободе».

В декабре мы выберем из всех участниц «Королеву осени». Она получит от нас главный приз – путевку в Санкт-Петербург на новогодние праздники!

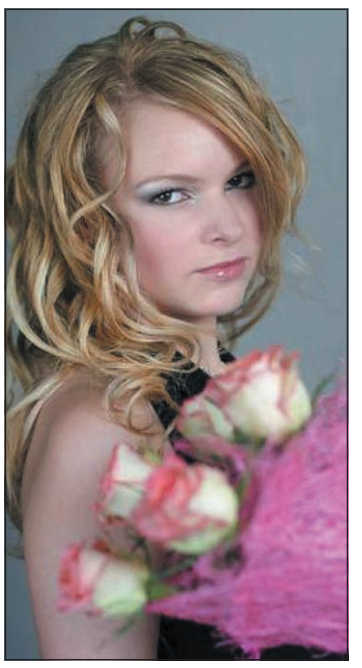
Светлана ФРЫКИНА (№120). «Люблю все красивое!»

Алена (№117). «Осень, осень, ну давай у листьев спросим...»

Юленька (№124). «Осень – время романтики!»

СЧАСТЛИВЧИК НЕДЕЛИ

УЗНАЙ СЕБЯ И ПОЛУЧИ ПРИЗ!

Каждую неделю «Слобода» публикует фотографию человека, встреченного фотокорреспондентом на тульских улицах. Если вы узнали себя, звоните в редакцию «Слободы» **16 ноября по телефону 23-55-99**. Вас ждет «слободской» приз. В «Слободе» №45 от 7 – 14 ноября 2007 года счастливчик, к сожалению, себя не узнал.

СВЕРИМ ЧАСЫ

Фото Натальи АНДРЕЕВОЙ.

Первыми ушли ходики. Точнее, ушли мы. А они так и остались висеть между шкафом и окном в старом бабушкином доме.

Осыпались стрелки, обвисли гирьки, навсегда замолчала кукушка. И той стены давно нет, и самого дома. А если и есть, то нам там делать нечего. Как незачем уже бегать к часам всякий раз, чтобы узнать время. За временем мы теперь следим.

Вынуждены следить. Потому что время стало бесшумным. Больше не тикает на руке и у изголовья. Молчит со стены. Подкрадывается. Мы тоже пытаемся застать его врасплох, то и дело проверяя циферки на табло, экранах и дисплеях.

Вот он, заменивший часы маленький монстр, невинно помигивает, подрагивает и попискивает в наших карманах и сумочках. Мы в него разве что не едим пока, хотя вовсю разговариваем, пишем и снимаем. Заодно он всегда готов сообщить, насколько мы везде уже опоздали.

А часы уходят. Те, что нынче болтаются на наших запястьях, не время показывают, а статус владельца. Их и не чинят даже, их меняют. А часовых дел мастера меняют батарейки. Да изредка пожилые женщины приносят им такие же пожилые механизмы в поцарапанных корпусах – но и это уже не часы. Это память...

А.Б.

ХОРОШО В ДЕРЕВНЕ ЛЕТОМ!

Парное молоко, огурчики прямо с грядки, огромное ромашковое поле и бабушкины пирожки с капустой! Ну что еще нужно для счастья?..

«Идет коза рогатая, идет коза бодатая...» Максим СОЛОВЬЕВ (2 года, пос. Молодежный).

«Кругом одни ромашки!» Максим и Вадим ЧУБЧИК (1 год 3 месяца, Липки).

«Огуречик , огуречик, не ходи на тот конечик, там мышка живет – тебе хвостик отгрызет!» Рита КОБЗЕВА (1, 5 года, пос. Ревякино).

«Поиграем в прятки?» Антон ПРИЛЕПСКИЙ (Тула).

«А меня нашли в капусте!» Светочка ДЕГТЯРЕВА (1 год 6 мес., Венев).

«Вот такие чудо-тыквы. В самой большой аж 16 килограммов!» Таня ВИНОКУРОВА (Щекино).

«Вместе мы сила!» Бабушкины помощники – три брата: Саша, Коля и Сережа КОЛОСКОВЫ (Щекино).

ДОРОГИЕ ЧИТАТЕЛИ!

Хотите порадовать себя, своих родных и друзей фотографией в рубрике «ФОТОАЛЬБОМ»? Пришлите качественное сюжетное фото: 300026, Тула, пр. Ленина, 116, с пометкой «Фотоальбом». Не забудьте вложить в письмо чистый конверт, иначе фото не возвращается. А также вы можете самостоятельно разместить свои фото на MySLO.ru > Фотоальбом.

Фотоальбом на MySLO. ru

ЕЖЕНЕДЕЛЬНИК СЛОБОДА №46. 14 ноября 2007 года

4 607086 790014

СЕМЕЙНАЯ ГАЗЕТА
Учредитель и издатель ООО «СЛОБОДА»
■ *Генеральный директор* В. А. Кирюнина.
■ *Зам. генерального директора, главный редактор* Т. В. Алексеева – 23-49-19, e-mail: Alex_editor@sloboda.tula.ru
■ *Редактор по контенту* Ю. Королева – 23-55-99, e-mail: polkovnik@sloboda.tula.ru

■ *Ответственный за выпуск* Л. Сенина – 35-48-14.
■ *Отдел писем:* Н. Илюхина. 300026, Тула-26, а/я 1431.
■ *Телефоны отдела рекламы:* 23-11-66, 23-33-55, 23-33-99, 35-40-94, 35-02-52, 35-07-12, 35-75-91 (факс), 23-33-22 (факс).
■ *Отдел культуры:* Л. Тимофеева, Е. Рябикова – 35-48-14.
■ *Криминальная хроника* А. Варенков – 35-76-65.

■ *Афиша:* Н. Илюхина, Л. Тимофеева – 33-50-05.
■ *Отдел социальных проблем* С. Бирюк, О. Смирнова – 23-55-99.
■ *Ведущая рубрики «Интим»:* e-mail: evaadams@sloboda.tula.ru
■ *Отдел частных объявлений* Л. Судакова – 23-31-01.
■ *Бухгалтерия* – 23-18-23.
■ *Компьютерное обеспечение* – Н. Якимовец, «Компьютер-Сервис».
■ *Отдел продвижения* П. Кирюнин – 233-699, 23-31-23.

■ АДРЕС РЕДАКЦИИ И ИЗДАТЕЛЯ: 300026, Тула, пр. Ленина, 116, 1-й эт. Тел./ф. (4872) 23-55-99. Тел. 23-31-55. info@sloboda.tula.ru

Материалы в рубриках «Есть мнение», «Точка зрения» или с пометками «На правах рекламы», ® публикуются на коммерческой основе. За достоверность информации в рекламных материалах несет ответственность рекламодатель.

Реклама и объявления принимаются с 9. 00 до 17. 00, суб., воскр. – выходные дни.

Газета зарегистрирована Центрально-Черноземным межрегиональным территориальным управлением МПТР России №В0826 от 26. 07. 99 г.
Отпечатано в ЗАО «ПОЛИГРАФИЧЕСКИЙ КОМПЛЕКС «ЭКСТРА М». 143400, Московская обл., Красногорский р-н, п/о «Красногорск – 5», а/м «Балтия», 23-й км.
Время подписания в печать – 24.00.
Фактически – 24.00.
Рекомендуемая цена – 10 руб. 00 коп.
Заказ № 07-11-163.

Перепечатка статей без согласия авторов и редакции запрещена. При полном или частичном использовании материалов электронными СМИ гиперссылка на портал www. MySLO. ru обязательна.

Подписной индекс 54307
Электронная версия: www. MySLO. ru
Тираж сертифицирован национальной тиражной службой
89348 экз.

Спасибо, что читали нас. До встречи через неделю!