стр. 37 ПРОГРАММА ТЕЛЕПЕРЕДАЧ НА **37 КАНАЛОВ** стр. 37

зайди на MySlo.ru и поздравь любимую с 8 Марта на большом экране в центре города

СЕМЕЙНАЯ ГАЗЕТА

Слобода

№9 (638) 28 февраля - 7 марта 2007 г. www.MySlo.ru рекомендуемая цена 9р. 00к.

НИКОЛАЕВ ХОЧЕТ УКРАСТЬ НАТАШУ У ТАРЗАНА

стр. 64

КОСТЯ ЦЗЮ ПРИВЕЗ В ТУЛУ СВОЙ КУБОК

стр. 69

Сколько зарабатывают и тратят туляки

стр. 6

стр. 58

ГОЛЫЕ БРИЛЛИАНТЫ ДЛЯ МУЖЧИН

Девушки из самого дорогого столичного стриптиз-шоу «Diamond Girls» показали, чем стриптиз отличается от эротического шоу

РЫНКИ РАЗДЕЛЯТ НА ВЕЩЕВЫЕ И ПРОДУКТОВЫЕ

Согласно новому закону «О розничных рынках» на них будет разрешена торговля только определенными видами товаров. А микрорынки вообще объявлены вне закона.

стр. 3

Тула, Фрунзенская ярмарка, 27 февраля 2007 года.

кредиты населению

возраст заемщика от 18 до 100 лет

подробности на стр. 27

ПРОБИЗНЕСБАНК

заполните анкету на кредит по телефону

700-444

(круглосуточно, без выходных)

На правах рекламы ОАО АКБ "Пробизнесбанк"

«ПРЯМАЯ ЛИНИЯ»: О ЖЕНСКОМ ЗДОРОВЬЕ

Врач-гинеколог первой квалификационной категории Эльвира Васильевна ЕМЕЛЬЯНОВА.

Как справиться с болезненными месячными? Как вылечить миому? Какие продукты необходимы для женского здоровья?

Звоните в четверг, 1 марта, с 17.00 до 18.00 по тел. 23-55-99.

ОБ ОЦЕНКЕ АВТО

Ведущий оценщик компании «Тульская Независимая Оценка» Олег КАТОЛИКОВ.

Где провести независимую автоэкспертизу? Хватит ли суммы страховой выплаты на ремонт авто после ДТП?

Звоните в пятницу, 9 марта, с 17.00 до 18.00 по тел. 23-55-99.

Задай вопрос на forum.myslo.ru (раздел «Прямая линия»).

СОДЕРЖАНИЕ

Амурские волны	85
Анонсы сериалов	52
Афиша	54-56
Бизнес	27-30, 32
Большая перемена	14
Большой сканворд	63
Вдали от дома своего	8-9
Вокруг света	60-61
Вы нам писали...	65
Дежурная часть	24-25
Детская	12
Жизнь Тулы и области	2-4
Записная книжка	80-83
За рулем	70-72
Здоровье	20-21
Зеленый уголок	22
Игротека	62
Интим	67
История нашего городка	15
Кино. Музыка. Видео	57
Компьютеры	33-34
Кушать подано	16, 18-19
Любимцы публики	36, 64
Мебель	74-75
Модно и стильно	23
Молодым родителям	13
Моя история	66
Настроение	5
Недвижимость	31
Образование	35
Обустройство и ремонт	76-79
Поздравляем!	86
Проблемы нашего городка	7
Прогнозы	87
«Прямая линия»	17
С наступающим!	10-11
Спорт	68-69
Театр	53
Телепрограмма	37-51
Техника	73
Тусовка	58-59
Фотоальбом	88
Хобби	26
Цифры и факты	6
Частные объявления	84-85

СПАСИТЕ ПАРК НА ПЕРЕКОПЕ!

Ольга СМИРНОВА.
Фото Сергея КИРЕЕВА.

После предложения «Слободы» (от 6.12.2006 г.) обсудить генеральный план развития города в редакцию пришли первые отзывы читателей.

На днях в редакцию обратились жители Красного Перекопа, которые обеспокоены судьбой парка им. 250-летия Тульского оружейного завода, а в народе – «Перекопского парка», расположенного на пересечении улиц Михеева и Тимирязева.

Ирина САФРОНОВА.

– В этом парке, созданном много лет назад руками оружейников, выросло не одно поколение, – говорит тулячка Ирина Сафронова. – В детстве мы ходили туда гулять, нам знакомы каждая аллейка и уголок. Вход в парк был со стороны стройки около трамвайной линии, все дорожки были присыпаны гравием. Больно смотреть, как парк площадью более 90 тысяч кв. м становится бесхозным.

В 2003 году постановлением главы города парк лишили правового режима парковой территории и определили как земельный участок общего пользования. Содержание парка возложили на администрацию Центрального района. Но уже через год от него стали отчуждать территории – участок площадью более 3 тыс. кв. м передали для размещения одного из зданий «Тулэнерго».

Чтобы спасти оазис, жильцы домов, расположенных по улицам Михеева, Перекопской, Демьянова, Некрасова, Буденного, Тимирязева, составили коллективное письмо на имя главы города с предложением внести коррективы в генплан. В поддержку они собрали более восьмисот подписей!

– Новый генеральный план города содержит раздел, посвященный экологии, где предусмотрено расширение парковых зон, – говорит Ирина Владимировна. – Мы просим сохранить парк им. 250-летия Тульского оружейного завода как исторически сложившийся в существующих земельных границах. А также произвести перезонирование территорий и присвоить парку режим особо охраняемой территории памятника природы.

У Перекопского парка славная история.

– До революции на территории парка располагались воинские части, которые дислоцировались в Туле, – говорит заслуженный работник культуры РСФСР, краевед Вячеслав Иванович Боть. – Одно время парк называли Пионерским. А в годы Отечественной войны там проходил восточный край обороны Тулы. Гордость парка им. 250-летия Тульского оружейного завода – памятник комиссару Тульского рабочего полка Григорию Антоновичу Агееву, установленный на месте гибели героя. А самого героя с почестями похоронили на Всехсвятском кладбище.

Парк давно пришел в запустение: забор местами разрушен, прямо возле него помойка, много старых деревьев, которые нужно опиливать. Дорожки не чистят от снега, нет ни лавочек, ни детской площадки.

В советские годы в парке у памятника Агееву принимали в пионеры.

Вячеслав БОТЬ.

В советские годы по аллеям парка шествовали ветераны Тульского рабочего полка и ученики школ, чтобы торжественно возложить цветы к памятнику герою.

Чтобы навести в парке порядок, больших затрат не требуется, достаточно заасфальтировать дорожки, обрезать деревья и кустарники, разбить клумбы, поставить лавочки. Люди, подписавшиеся за сохранение парка, благоустроят его своими силами. Задача власти – только помочь или, на худой конец, просто не мешать.

Мы надеемся, что общими силами парки превратятся в уютные зеленые уголки нашего родного города!

ЗЕЛЕНЫЕ ЗОНЫ ТУЛЫ

В Туле помимо Перекопского парка еще несколько парковых зон находятся в запустении:

- **Баташевский сад в Заречье** (ул. Токарева, рядом со стадионом завода «Штамп»).
- **Платоновский парк,** пруды которого, да и сам парк, не чистились десятки лет.
- **Парк на ул. Кутузова,** в котором нет ни одной лавочки и ни одного работающего фонаря, и **на ул. Чаплыгина** (где раньше работали американские горки).

КАК ИЗМЕНИТЬ ГЕНПЛАН ГОРОДА

Павел ШАТОХИН.

– Внести свои предложения в генеральный план еще не поздно, – говорит заслуженный архитектор РФ, член правления Союза архитекторов Тульской области Павел Шатохин. – Для этого нужно написать обращение на имя главы города **(Тула, пл. Ленина, 2)** и начальника Управления градостроительства и архитектуры администрации Тулы **(ул. Гоголевская, 73).**

Затем идею передадут на рассмотрение специалистам. Если предложение посчитают достойным, в документ внесут поправки.

ДОРОГИЕ ЧИТАТЕЛИ! Вы неравнодушны к судьбе исторических мест города и у вас есть предложения по их благоустройству? Звоните по тел. 35-48-14 или пишите на trif@sloboda.tula.ru.

Корреспондент Ольга СМИРНОВА.

анкета заемщика

ФИО _____
телефон _____
удобное для Вас время _____
цель кредита: ❑ на любые цели ❑ автокредит
сумма кредита _____ руб.

заполненную анкету нужно передать в любой из офисов банка:

- ул. Фрунзе, 20
- ул. Октябрьская, 83
- пр-т Ленина, 64
- пр-т Красноармейский, 21

режим работы офисов: **с 9 до 20 без перерывов и выходных**

Решение по анкете Вам сообщит менеджер банка по телефону на следующий день

ПРОБИЗНЕСБАНК

700-444
(круглосуточно, без выходных)

НА ПРАВАХ РЕКЛАМЫ

ГОРОДСКИЕ РЫНКИ ПЕРЕПРОФИЛИРУЮТ

Сергей БИРЮК.
Фото Сергея КИРЕЕВА.

С 1 июня 2007 года на рынках города и области кардинально изменятся правила торговли. Корреспонденты «Слободы» выяснили, как эти изменения могут повлиять на жизнь людей, которые отовариваются или работают на микрорынках.

МИКРОРЫНКИ УМРУТ?

С первого дня лета вступит в силу новый федеральный закон «О розничных рынках и внесении изменений в Трудовой кодекс РФ». Закон кардинально меняет правила торговли на всех площадях, которые сегодня называются рынками.

По новому закону, разновидностей рынков может быть всего четыре: универсальные, специализированные, сельскохозяйственные и сельскохозяйственные кооперативные. Правда, чем именно они будут отличаться друг от друга, пока непонятно. Список того, чем можно будет торговать на том или ином рынке, из Минэкономразвития в область пока не поступил: сегодня документ только дорабатывают, и к нам он попадет не раньше конца марта.

Отдельный разговор – о тульских микрорынках. Сегодня по области их **25**, и торгуют здесь всем подряд – от овощей до одежды и стройматериалов. Тем они и ценны для туляков: пришел и купил сразу все, что нужно. Но в новом законе нет даже упоминания о таком понятии, как микрорынок – оно исключено из перечня.

ВРЕМЯ ПАЛАТОК И ТОНАРОВ ПРОШЛО

Нововведения, как уверяют чиновники, вовсе не означают, что сразу же после вступления закона в силу микрорынки пропадут. Если на их территории будут стоять только капитальные строения с подведенной водой и канализацией – они войдут в перечень и смогут сделать перерегистрацию.

На всех рынках вместо сборных конструкций, тонаров и навесов должны быть возведены капитальные здания. Владельцы рынков, которые не смогут их себе позволить, должны будут передать свое дело другим. А смогут – подать документы о своей готовности продолжать дело в департамент предпринимательства Тульской области в срок до 1.04.07 года. При этом при перерегистрации рынка запрещено присваивать ему новый статус торгового дома или центра, не попадающего под действие закона. Одновременно с этим ужесточится контроль за прохождением продавцами обязательной диспансеризации: к торговле не будут допущены лица, больные туберкулезом, лепрой, венерическими заболеваниями, брюшным тифом и всеми видами гепатита.

Хотя по закону на разработку проектов реконструкции и строительство капитальных строений рынкам дано три года (до 2010 г.), тульские санитарные врачи настаивают на другом сроке – до 2009 г.

Некоторые рынки и микрорынки уже готовятся к изменениям: разрабатываются планы капстроительства микрорынков «Дружба» в Заречье и «Криволученские встречи» в Пролетарском районе. Утвержден план реконструкции Центрального рынка Тулы, на стадии завершения находится проект строительства торгового комплекса рынка «Южный». Сложнее обстоят дела за пределами Тулы, где рынки меньше, работают реже и приносят меньший доход.

КТО БУДЕТ УПРАВЛЯТЬ РЫНКАМИ?

По новым правилам, законными владельцами рынков смогут быть только юридические лица – управляющие компании. Они будут заниматься не торговой деятельностью и закупками, а организацией нормальных условий труда для торгующих и покупателей.

Список их обязанностей велик, они будут нести ответственность за оборудование торговых мест и административно-хозяйственных помещений, содержание рынка в надлежащем санитарном состоянии и организацию стоянок для автотранспорта.

Управляющие компании должны будут следить, чтобы на рынке торговали только теми товарами, которые соответствуют профилю рынка. Ну и, конечно же, компании будут отвечать за соблюдение закона о защите прав потребителей, наличие контрольно-кассовых аппаратов и прочее.

ЛЮДЕЙ НЕ СПРОСИЛИ

Как водится, разработчики «рыночного закона» как-то совершенно забыли о тех, для кого закон разрабатывали, то есть о простых гражданах. А ведь перевод торговцев из их собственных дешевых сборных палаток и тентов в дорогие по стоимости аренды капитальные «хоромы» почти наверняка скажется на стоимости товаров!

А мнение народа надо было бы спросить… Сегодня в Туле и Тульской области работает **80** рынков самой разной специализации, и эти рынки рассчитаны на более чем **22000** торговых мест. По официальным данным, туляки всем торговым центрам и бутикам все же предпочитают именно рынки: более **70%** мяса, **60%** фруктов и овощей, **50%** одежды и обуви в прошлом году мы купили именно там! И заплатили, опять же по официальным данным, около **9 млрд. рублей** за эти товары, и налоги с этой суммы пополнили областную казну.

Но наша страна – не Япония, в которой перед тем, как заасфальтировать пешеходную дорожку, смотрят, где ходят люди. Главное – принять закон, а о том, как он будет работать, подумаем позже. Поэтому, как именно отразится новый «рыночный закон» на каждом из нас, туляки узнают только ближе к лету. На собственной шкуре…

ДОРОГИЕ ЧИТАТЕЛИ! Из какого микрорынка лучше сделать вещевой, а из какого – продуктовый? Звоните по тел. 23-55-99. Эту тему уже обсуждают на портале MySLO.ru. Присоединяйтесь!

Корреспондент Сергей БИРЮК.

УЛИЧительНЫЙ ОПРОС

НАРОД ПРОТИВ РАЗДЕЛЕНИЯ РЫНКОВ!

Мы спросили у туляков – продавцов и покупателей, как они относятся к перепрофилированию рынков.

Кристина Корнева, 29 лет, продавец:

Кристина КОРНЕВА.

– Я к новому закону отношусь отрицательно – нужно оставить смешанные рынки. Особенно для пенсионеров, ведь именно они в основном ходят сюда за покупками.

Максим Арапов, 30 лет, предприниматель:

Максим АРАПОВ.

– Если продукты отделят от промтоваров, то неудобно будет всем. К подорожанию это вряд ли приведет, но, думаю, нужно оставить все, как сейчас.

Лидия Петровна КРИВОПАЛОВА, 67 лет, работающая пенсионерка:

Лидия КРИВОПАЛОВА.

– Я часто покупаю продукты на рынке и считаю, что разделение рынков по видам товаров – это то же самое, что разделение квитанции об оплате. Когда газ – отдельно, телефон – отдельно, и все в разных местах платить. Это неудобно и невыгодно, и вообще перед тем, как принимать такое решение, нужно было посоветоваться с людьми! Нам удобнее все покупать в одном месте.

Николай Иванович ФЕДЯШОВ, 69 лет, пенсионер:

Николай ФЕДЯШОВ.

– На рынок я лично хожу каждый день и покупки здесь делаю очень часто. Считаю, что намного удобнее, когда все можно покупать сразу и на ближайшем рынке!

А В ЭТО ВРЕМЯ…

ПРИДОРОЖНУЮ ТОРГОВЛЮ ЗАПРЕТЯТ?

Чиновники планируют решить еще одну проблему – несанкционированную торговлю в городах и вдоль трасс.

В ЧАСТНОСТИ, на трассе «Крым» в Ленинском районе в ходе рейда выявили 13 незаконных предпринимателей, торговавших пряничной продукцией, а на трассе «Дон» в том же самом районе – еще 8 несанкционированных торговцев. По действующему закону Тульской области «Об административных правонарушениях в Тульской области» размер штрафов за торговлю в неустановленных местах составляет для граждан **от 50 до 100 рублей,** а для должностных лиц – **от 500 до 1500 рублей.** Сегодня же власти предлагают внести в устаревший закон четырехлетней давности поправки, повышающие размер штрафов в несколько раз.

Правда, пока точная цифра штрафов не названа.

НА ПРАВАХ РЕКЛАМЫ
ПРИСОЕДИНЯЙСЯ К ОБЩЕНИЮ
Forum.MySLO.ru Chat.MySLO.ru

БУДЕШЬ МЕШАТЬ ТРОЛЛЕЙБУСУ – ТЕБЯ ЭВАКУИРУЮТ

Сергей БИРЮК.
Фото Сергея КИРЕЕВА.

Администрация города хочет принудительно убирать машины, припаркованные у магазинов и мешающие движению городского электротранспорта.

По словам руководителя ОАО «Тулапассажиртранс» Юрия Мазикина и представителей Управления транспорта, за прошлую неделю на троллейбусные маршруты, проходящие по Красноармейскому проспекту, отказались выходить 46 водителей троллейбусов и кондукторов. Причина – неправильно припаркованные автомобили, мешающие проезду электротранспорта.

На городской планерке в понедельник, 26 февраля, глава администрации города Тулы Альберт Уколов предложил собрать руководителей торговых центров на совещание и подготовить предложения по эвакуации автомобилей с проезжей части городских дорог.

Правда, как быстро решится данная проблема – еще неизвестно. В законах такое понятие, как принудительная эвакуация автотранспорта, вообще отсутствует. В Москве эту проблему решил мэр города Юрий Лужков, издав свое собственное подробное постановление.

Необходимо также прописать, какая именно служба будет заниматься эвакуацией, куда везти эвакуированный транспорт, сколько суток он может стоять на специальной стоянке. Эти нормы в Туле даже на бумаге еще не прописаны, и когда это случится – неизвестно.

Так что пока желание властей не подкреплено законом. И максимум, что могут сделать с нарушителями нормального движения по городским магистралям, – сотрудники УГИБДД оштрафуют за парковку в неположенном месте на 50 рублей.

27 февраля, Тула, Красноармейский проспект. Водители троллейбусов отказываются выходить на маршрут: их движению мешают стоящие вдоль обочины машины...

ОТВАЖНЫЕ ТРЕЙСЕРЫ СПАСЛИ СОБАКУ

Алексей Кузьмин и Максим Погребной достали дворнягу с крыши заброшенной церкви, что в Черниковском переулке возле здания вневедомственной охраны.

НЕСЧАСТНОЕ ЖИВОТНОЕ просидело на крыше почти три дня. Когда очевидцы вызвали спасателей, те отказались принять вызов. Тогда читатели позвонили в редакцию «Слободы». На помощь пришли трейсеры из команды «71 регион». Им пришлось нелегко: крыша обледенела, а деревянные перекрытия давно прогнили.

Как собака оказалась на крыше церкви на высоте более 5 м – загадка. Сама ли она вскарабкалась по скользким ступенькам лестницы или ее забросили туда хулиганы, непонятно. Несчастное животное на время приютили сотрудники вневедомственной охраны.

Ольга СМИРНОВА.
Фото Андрея ВАРЕНКОВА.

Бедолага, просидевшая на крыше трое суток, была так напугана, что не сразу далась в руки трейсеру Алексею Кузьмину.

ПОЗДРАВЛЯЕМ!

КОМПЬЮТЕР УЕХАЛ В СУВОРОВ!

В большой «слободской» лотерее повезло Наталье Ореховой, жительнице Суворова Тульской области.

НАТАША работает специалистом Комитета соцзащиты населения и уже 5 лет с компьютером на «ты». Наталья давно мечтала купить домой компьютер... И тут такая удача – подарок от «Слободы»!

– «Слободу» я покупаю много лет. Очень люблю все ее рубрики, а в «слободских» лотереях участвовала, только когда разыгрывался компьютер. И вот удача!

ОФИЦИАЛЬНО

ПУТИН ДАЛ ДЕНЕГ НА РЕСТАВРАЦИЮ КРЕМЛЯ

На днях Владимир Путин подписал распоряжение о выделении из резервного фонда 10 миллионов рублей на «проведение ремонтно-реставрационных работ в Тульском кремле».

ЭТИ ДЕНЬГИ пойдут на реставрацию стен и заделывание трещин. Кстати, всего на восстановление памятника культуры требуется порядка 127 млн. рублей.

Контроль и отчет Президенту за целевым расходованием средств поручен Роскультуре.

Тульский кремль (1514-1521 годы) – один из девяти подобных памятников средневекового зодчества, который сохранился до наших дней. В нем девять сторожевых башен, объединенных 12-метровой крепостной стеной из красного кирпича. Сейчас кремль находится в аварийном состоянии. По закону на реставрацию памятника федерального значения должны выделять деньги не только из федерального бюджета – около **30%** должен брать на себя регион. Но таких денег в областной казне нет.

ЧТО ИЗМЕНИЛОСЬ В КВИТАНЦИИ ЖКХ?

Начиная с февраля туляки будут получать квитанцию за коммунальные услуги нового образца.

В КВИТКЕ появились две графы: нормативы и тарифы. Нормативы – это количество той или иной услуги, которая необходима и потребляется одним человеком в месяц (день). Например, показатели потребления холодной, горячей воды, электроэнергии (если в домах установлены счетчики, то жители платят исходя из показаний приборов, а не нормативов). Тарифы – стоимость той или иной услуги на человека (по нормативу) из расчета на один месяц или день.

Жители Тулы теперь могут увидеть, за какие услуги и в каком объеме платят деньги.

Еще одно существенное дополнение – графа «Услуги других организаций» (к примеру, плата за домофон, за отопление, если дом отапливается котельной стороннего предприятия).

За некачественные услуги в этой позиции отвечает именно то предприятие, которое предоставляет услугу. Также на квитанции теперь указаны реквизиты самой Управляющей компании. По вопросам о новых квитанциях ЖКХ можно обращаться **по телефону «горячей линии» 27-94-46.**

У квитанции есть один существенный минус: мелкий и бледный шрифт. К сожалению, в ближайшее время укрупнить его не получится – для этого нужно менять аппараты, которые считывают квитанции, а это требует больших затрат.

УТОЧНЕНИЕ

В прошлом номере «Слободы» допущена неточность. В расписании работы рынков было неверно указано, что Фрунзенская ярмарка 23, 24, 25 февраля не работает. Приносим свои извинения администрации рынка, предпринимателям и читателям.

МЕЖДУ ВСПЫШКАМИ

Фото Сергея ПАВЛОВА.

Мы живем непрерывно, однако в памяти жизнь всплывает отдельными кадрами. Вспоминая, мы не видео смотрим, а листаем фотоальбом.

Младенец открывает глаза. Вспышка. Снято. Но первые кадры почти всегда уходят в брак. Мир пока не в фокусе. Несколько лет придется наводить резкость, пока в альбом не ляжет внятный снимок. Как он был ярок еще недавно! А сейчас выцвел, обтерся по углам и сломался посередине. То ли Новый год на нем, то ли день рождения. И кто эти люди? Чьи это гости? Нет ответа, и не будет уже никогда.

Овладевая техникой, жизнь продолжает с энтузиазмом щелкать затвором нашей памяти. Снимков все больше, паузы между кадрами все короче. Но, как и раньше, большая часть прошлого навсегда остается в этих паузах, в этой темноте между вспышками. На что было потрачено время от игры «в доктора» с дочерью соседей до первой поездки к морю, можно только догадываться. Куда делись месяцы между памятным падением со шкафа и впервые увиденным в зоопарке живым слоном, восстановлению не подлежит.

К школе память осваивает серийную съемку. Кадры начинают выстраиваться в сюжет. Сюжет заполняет паузы. Первые связные воспоминания позволяют задним числом оценить пережитое. Школу можно сколько угодно не любить, но выстричь ее из своего прошлого вместе с этой нелюбовью не удалось еще никому. Слишком многое происходит здесь в первый раз, слишком тесно любое событие связано с десятком других. От одних воспоминаний мы мечтаем избавиться, а без других и жить-то невозможно. Приходится оставлять все.

Классы, парты, наглядные пособия... Это не школа. Школа – это коридоры. И люди. Учителя, одноклассники, девочка из параллельного, мальчик на два класса старше. Драка в раздевалке. Свидание там же. И постоянное ощущение, что главная жизнь идет за школьным окном, за порогом. Там, в общем, где нас нет. На самом деле она вся тут. Настоящая и будущая. Каждый кадр школьной жизни снят с двойной экспозицией. Сквозь сегодня проступает завтра. На завтра накладывается вчера.

В начале жизни мы отвечаем на вопрос, который будет нам задан ближе к ее концу. Искать ответ бесполезно, его можно только вспомнить. Может быть, он лежит между вспышками. В любом случае, чем больше кадров сохранила память, тем выше у нас шанс успеть с ответом.

А. Б.

Кто сказал, что в школе должно быть скучно?

СКОЛЬКО ЗАРАБАТЫВАЮТ И ТРАТЯТ ТУЛЯКИ

Андрей ВАРЕНКОВ,
фото автора.

По последним данным Туластата, средняя заработная плата в Тульской области за 2006 г. увеличилась на 20%.

Несмотря на это, официальная зарплата большинства туляков не превышает 5 тыс. руб. Заработную плату ниже 1,5 тыс. руб. имеют 3,7% жителей Тулы и области. Почти четверть (24,5%) туляков зарабатывают от 1,5 до 3 тыс. руб. Чуть больше трети (34,3%) жителей региона ежемесячно получают от 3 до 5 тыс. руб. 37,5% туляков имеют зарплату выше 5 тыс. руб.

Самыми высокооплачиваемыми работниками в Туле остаются банкиры, в 2006 г. зарабатывавшие ежемесячно в среднем по 17560 руб. Меньше всего в прошлом году получали крестьяне (4870 руб.) и учителя (5320 руб.) Причем зарплата работников образования в прошлом году выросла на 23,6%, в то время как в финансовой сфере рост составил только 11,2%. Существеннее всего выросла заработная плата медиков и соцработников. Прибавка к зарплате по сравнению с предыдущим годом составила почти 30%.

СРЕДНЕМЕСЯЧНАЯ ЗАРПЛАТА

Сфера деятельности	Средняя зарплата в 2005 г., руб.	Средняя зарплата в 2006 г., руб.	Прирост за 2005 - 2006 гг., %
Чиновники, силовики	8540	10550	23,5
Банкиры, финансисты	15790	17560	11,2
Строители	7110	7605	7
Медики, соцработники	4700	6060	28,9
Педагоги	4300	5320	23,6
Крестьяне	4070	4870	19,6
Работники торговли	4890	5720	17,1
Транспортники, связисты	7800	9100	16,6
Риэлторы	6650	8210	23,4
Коммунальщики	4900	5590	14,1
Энергетики	8120	9730	19,8
ВСЕГО	6463	7723	19,5

СКОЛЬКО В ТУЛЕ БЕДНЯКОВ

Согласно официальным данным зарплаты туляков, в последние годы неизменно растут. Однако в 2005 г. 17,7% жителей области находилось за чертой бедности. Среднемесячные доходы этой части населения были ниже прожиточного минимума. По этому показателю Тула – в середине списка регионов Центрального федерального округа. Для сравнения, в Ивановской области (худший показатель. – **Прим.авт.**) бедствуют более 40% населения. Среди наших соседей меньше всего людей, имеющих доход ниже прожиточного минимума, живет в Липецкой области (15,6%). В остальных областях, граничащих с Тульской (Калужская, Московская, Орловская и Рязанская области), бедных людей больше. Кстати, в Москве всего 13,2% жителей получают зарплату ниже прожиточного минимума.

МИЛЛИОНЕРОВ СТАЛО БОЛЬШЕ

Число жителей Тулы и области, зарабатывающих более 1 млн. руб. в год, постоянно растет. В 2001 г. свои доходы задекларировали только 45 миллионеров. За 4 года количество тульских «абрамовичей» выросло более чем в 2 раза!

С 2005 г. тульские налоговики стали считать количество деклараций, в которых указаны крупные доходы. В 795 декларациях, поданных туляками в 2005 г., заявлен доход от 1 до 10 млн. руб., в 137 - свыше 10 млн. руб.

КСТАТИ

ЕДИНСТВЕННЫМ ЧЕЛОВЕКОМ, попавшим в рейтинг российских миллиардеров 2005 г. по версии журнала «Финанс» и имеющим свой бизнес в Туле, стал 60-летний депутат Госдумы, владелец ОАО «Тулачермет» Борис Зубицкий. Он занял 82-е место в списке богатейших людей России. Его состояние оценивается в 8,4 млрд. руб.

Борис ЗУБИЦКИЙ.

КАК РОСЛА ЗАРПЛАТА И ИНФЛЯЦИЯ

Согласно официальным данным за последние два года темп роста заработной платы туляков опережал инфляцию. Лишь во второй половине 2005 г. уровень роста цен был выше роста зарплаты.

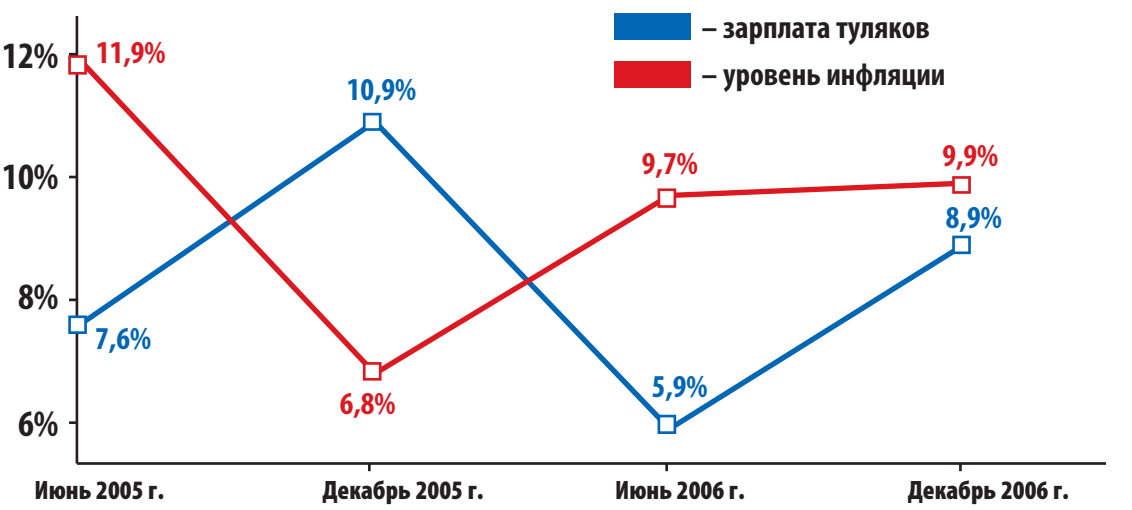

НА ЧТО ТРАТЯТ ДЕНЬГИ ТУЛЯКИ

Большую часть своих доходов среднестатистический туляк тратит на нужды первой необходимости и обязательные выплаты. 77,7% уходит на еду, одежду, оплату услуг и коммунальные платежи. Отложить на «черный день» или в копилку обычный житель региона сегодня может только 20% зарплаты.

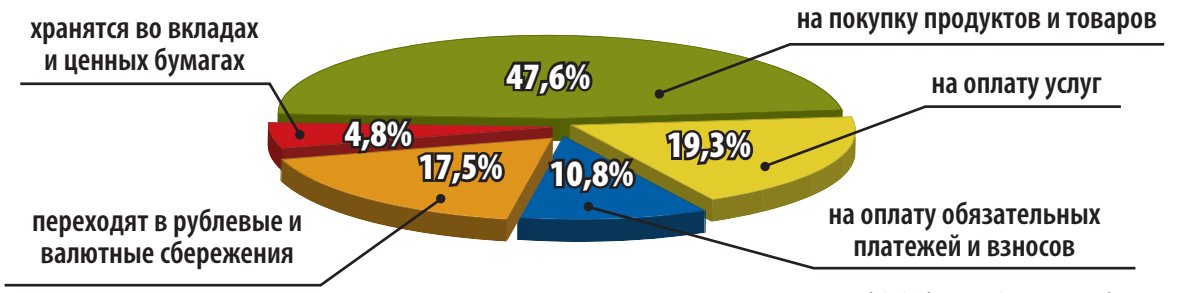

По данным Туластата, ФСГС РФ и УМНС Тульской области.

ТУЛЬСКИЕ ВУЗЫ ОБЪЕДИНЯТ?

В редакцию «Слободы» обратились тульские студенты. Говорят, по реформе высшей школы число госвузов сократят почти в шесть раз. По их просьбе мы решили выяснить, затронут ли изменения наш город.

Реформа реформой, а кроме учебы есть много других удовольствий, например, студенческий праздник «Живет такой парень». Актовый зал ТГПУ им. Л. Н. Толстого, февраль 2007 года (фоторепортаж см. на стр. 88).

СУДЬБА «АЛЬМА МАТЕР»

Действительно, чиновники из Министерства образования планируют к 2010 году уменьшить число государственных вузов с 662 до 100. По словам министра, огромное число вузов вызывает недоверие к качеству российского образования. А всеобщее высшее образование приводит к падению конкуренции при поступлении и, соответственно, снижению уровня знаний абитуриентов.

У вузов, которые попадут под сокращение, есть два варианта: их могут перевести на региональное финансирование либо на коммерческую основу. В первом случае судьба университета будет висеть на волоске – местные бюджеты, скорее всего, не потянут содержание вуза.

Ольга ХАМЕШИНА.

– Тульские госвузы находятся в ведении Министерства образования, поэтому комментировать реформу мы не можем, – говорит директор департамента образования Тульской области Ольга Хамешина. – Информации о судьбе вузов нет.

Надежда ШАЙДЕНКО.

– Я не видела официальных документов о реформе высшего образования, – говорит ректор ТГПУ им. Л. Н. Толстого Надежда Шайденко. – А разговоры о сокращении государственных вузов ходят давным-давно. Что касается слияния ТулГУ и ТГПУ им. Л. Н. Толстого, то на днях мы обсуждали этот вопрос с губернатором Тульской области – разговоров об объединении быть не может! Например, на территории Орловской области около 10 государственных вузов, мы даже отстаем по количеству. Кроме того, у педуниверситета своя специфика. Так что речь о сокращении числа госвузов – не перспектива образования, а, скорее, нагнетание обстановки.

ГРЯДЕТ АТТЕСТАЦИЯ ПЕДУНИВЕРСИТЕТА

В ТГПУ им. Л. Н. Толстого в декабре 2007 года начнется государственная аттестация. По правилам, она проводится раз в пять лет. Это серьезная проверка вуза по всем видам деятельности – начиная от уровня подготовки студентов и заканчивая документацией.

Чтобы подготовиться к проверке, студенты педуниверситета уже сейчас проходят тесты на остаточные знания по всем предметам общего курса. Например, студенты факультета математики, физики и информатики решают тесты по непрофильному предмету – философии. По правилам аттестации, студенты должны ответить правильно более чем на 50% вопросов.

По прохождении проверки вузу выдается свидетельство, которое подтверждает его статус, соответствие качества подготовки выпускников требованиям государственных стандартов, право вуза на выдачу выпускникам дипломов государственного образца. Если вуз не проходит проверку, его лишают статуса государственного.

Николай КАЧУРИН.

– На моей памяти не было ни одного подобного случая, – говорит проректор ТулГУ Николай Качурин. – Тульские госвузы с честью проходят аттестацию и аккредитацию.

Кстати, ТулГУ уже прошел подобную проверку год назад (она проводилась с середины 2005 до весны 2006 года).

ВУЗЫ СОКРАТЯТ, ЗАРПЛАТУ ПОДНИМУТ

Министр образования и науки Андрей Фурсенко заявил, что в стране слишком много высших учебных заведений. Поэтому чиновники приняли решение реформировать систему высшего образования по образцу европейской, а для этого привести вузы «к общему знаменателю».

В связи с сокращением числа университетов остается открытым вопрос о сокращении преподавательского состава и числа студентов.

Однако чиновники из Министерства образования уверяют, что численность ученых уменьшится лишь на 16% и составит порядка 570 тысяч, а вот зарплата резко возрастет. Оклад молодого специалиста – до 20 тысяч рублей, а научного сотрудника – как минимум до 30 тысяч рублей. Соответственно расходы на науку и стипендии студентов увеличатся почти в три раза.

А вот число бюджетных мест сократят уже в нынешнем году. Это коснется в первую очередь «невостребованных и непрофильных» специальностей, в частности, политологов, юристов и экономистов.

Кроме того, в Министерстве образования грозятся сократить число бюджетных мест в педагогических вузах, объясняя это тем, что лишь 40% выпускников идут работать по специальности.

Сокращение обусловлено также демографическим фактором – снижением количества выпускников школ.

ТОЛЬКО ЦИФРЫ

СКОЛЬКО ВУЗОВ В ТУЛЕ (ПО ДАННЫМ ТУЛАСТАТА)

В ТУЛЬСКОЙ области действуют **3** самостоятельных высших учебных заведения, **5** филиалов университетов, **3** представительства университетов, **3** филиала академий, **1** филиал института, **1** негосударственное высшее учебное заведение, **41** самостоятельное и **4** несамостоятельных (при вузах) средних специальных учебных заведений.

За счет средств федерального бюджета обучаются **24457** человек (**53,5%** от общего количества студентов вузов без учета курсантов ТАИИ), по договорам с полным возмещением затрат – **21235** человек (**46,5%**).

В вузах девушки составляют **46,5%** всех учащихся.

37% молодых людей, окончивших в 2006 году вузы, не получили направления на работу.

КАКИЕ СПЕЦЫ НУЖНЫ ТУЛЕ

НАИБОЛЬШИМ спросом в 2006 г. пользовались выпускники по специальностям: физика (**92,2%** выпускников получили направление), дошкольная педагогика и психология (**94,7%**), профобучение (**90,9%**), химия (**81,8%**), русский язык и литература (**90%**), биология (**84,1%**), основы безопасности жизнедеятельности (**88,9%**), история (**78%**). Пользовались спросом выпускники среднеспециальных учебных заведений по строительству и эксплуатации городских путей сообщения, монтажу и эксплуатации внутренних сантехнических устройств и вентиляции, автоматике и телемеханике на транспорте, по строительству железных дорог, путевого хозяйства (**100%** выпускников получили направление), строительства мостов (**92,3%**), охране окружающей среды и рациональному использованию природных ресурсов (**84,2%**).

УЛИЧительНЫЙ ОПРОС

КАК ВЫ ОТНОСИТЕСЬ К РЕФОРМЕ?

Елена Карлова, студентка 1 курса гуманитарного факультета ТулГУ:

Елена КАРЛОВА.

– Реформа, на мой взгляд, необходима. Она выявит сильнейшие вузы страны и поможет абитуриентам сделать правильный выбор. А объединять вузы абсурдно.

Мария Каченюк, студентка 3 курса факультета русской филологии ТГПУ им. Л. Н. Толстого:

Мария КАЧЕНЮК.

– Думаю, объединять ТулГУ и педуниверситет нельзя – это две разные системы образования. Считаю, если число вузов сократят, работы лишатся преподаватели, и молодежи будет сложнее получить высшее образование – ведь конкурс и проходные баллы при поступлении увеличатся.

Владимир ПАНАРИН, профессор кафедры аэрологии, охраны труда и окружающей среды горно-строительного факультета ТулГУ:

Владимир ПАНАРИН.

– О реформе высшей школы говорят уже 5 лет. А по поводу сокращения числа госвузов – начиная с 2001 года. Однако вся эта информация неофициальна – на сегодня нет ни одного постановления или нормативного акта на этот счет. В чем будет заключаться реформа – не понятно. Скорее всего, в следующем: наша страна перейдет на европейскую систему образования – с 2008 года в вузах будут обучать студентов по системе бакалавр-магистр. Бакалавров будут готовить все государственные вузы, а магистров – сто крупнейших вузов страны. Конечно, это несколько «подсечет» региональные вузы. Что касается студентов, которые будут заканчивать университет на момент реформирования, они доучатся по прежней системе и получат дипломы гособразца. Если говорить о практике слияния вузов, это неплохая тенденция. Объединившись, как, например, в Красноярске, они могут стать крупным центром и получить право готовить магистров.

Друзья! Эту тему уже обсуждают на форуме MySLO.ru. Присоединяйтесь и выскажите свое мнение о реформе высшей школы. А я жду ваших звонков по тел. 35-48-14.

Ведущая рубрики Ольга СМИРНОВА.

Москва слезам не верит, слабых ломает и бездарных не любит. Москва – это как экстремальный тест на собственную значимость: прошел – «король», не прошел – повезет в следующий раз... может быть. Но человек едет в столицу, понимая, что не все могут быть королями, и надеясь, что повезет именно ему.

СТОЛИЧНЫЙ

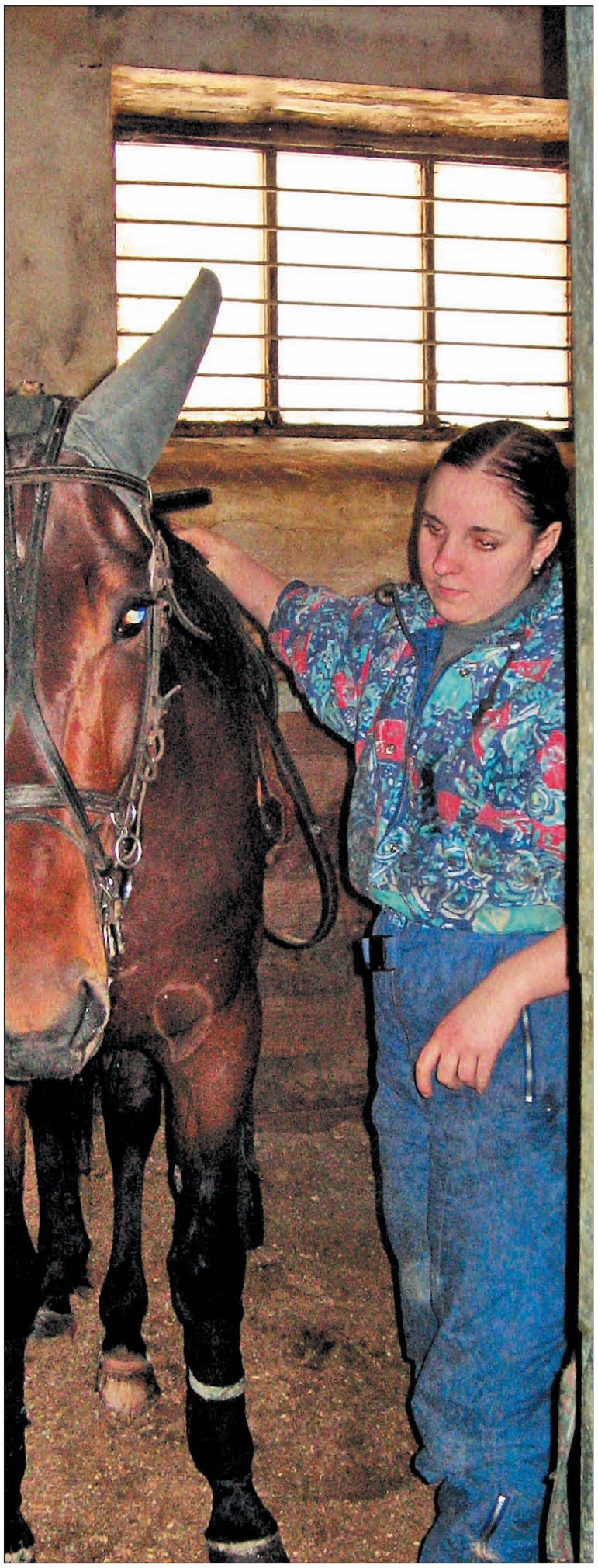

Тульская наездница Юлия КАНУННИКОВА живет в конюшне столичного ипподрома.

БЕГ ПО КРУГУ

Юле Канунниковой всего 20 лет – вся жизнь впереди, но уже столько пройдено!

Девять лет назад Юлина подруга, ярая «лошадница», привела ее в конную секцию Центрального парка, и 11-летнюю девочку «затянуло». В 15 лет Юля уже считалась опытной наездницей, ей доверяли тренировку молодняка на Прилепском конезаводе. Работала Юля с раннего утра до двух часов дня с одним выходным – в субботу. Зарплата – 500 рублей.

– Выгоняешь лошадей, они табунчиком бегут, а ты за ними верхом едешь, – говорит Юля. – Так нарабатывают рысь. Лошади должны привыкать бегать не просто так, а именно рысью... После этого в «качалку» их впрягаешь (двухколесная бричка для наездника. – *Прим. авт.*). Все это происходит не за неделю и не за месяц... Сначала к уздечке приучаешь, потом – к «качалке». Как привыкнут, сажаешь в «качалку» человека, он берет вожжи, а ты с поводком впереди идешь: лошадь привыкает к наезднику. В общем, прежде чем лошадь на заездах ровной рысью два круга пробежит (1600 м), пройдет не менее года!

ХРЕНОВО

Хреново – это не то, что вы подумали. Хреново – это старейший российский конезавод в Воронежской области, где вывели знаменитых орловских рысаков, с единственным на всю Русь ПТУ № 51, более известным как Хреновская школа наездников. Сюда в 16 лет приехала Юля. Помимо общеобразовательных предметов изучали «Анатомию и биологию лошади», «Экстерьер» и «Производственную практику». Юля была лучшей на курсе. Перед самой выдачей дипломов в училище приехал представитель ЦМИ (Центральный Московский ипподром), – и 18-летняя тулячка получила предложение работать на главном ипподроме страны, поскольку имела самый высокий балл и рекомендации директора ПТУ.

«ВЕДРО ШЕНКЕЛЕЙ»

– Над новичками любили подшучивать: особой популярностью пользовался розыгрыш, когда молодого отправляли к наставнику с просьбой принести ведро шенкелей («шенкель» – это удар пятками под ребра лошади). Представляете себе реакцию преподавателя? Вся группа потом угорала от хохота! Или еще: видят, что новичок, отучившись полгода, зазнался и думает, что все умеет, и предлагают ему «показать класс» – подвести к «качалке» коня, которого никто с места сдвинуть не может... Новичок уверенно берет сбрую, тащит «качалку», а его подводят к памятнику (был такой знаменитый орловский рысак по кличке Улов) и говорят: «Ну, давай, заводи в «качалку»!» Вот только в работе нашей ничего смешного нет, когда ты с лошадью работаешь, тут не до смеха...

ЧАЙ...ХАНА!

На столичном ипподроме лошади «серьезные»: чуть ошибся – и в больнице. Это 18-летняя Юля прочувствовала на своей шкуре. Работая с кобылой по кличке Чайхана – шестилеткой, русской рысистой, но с коварным восточным характером, Юля все сделала правильно... только не учла норов своей подопечной и надела на нее полуоткрытые шоры (наглазники, чтобы лошадь смотрела не по сторонам, а только вперед. – *Прим. авт.*). Ошибка дорого обошлась и кобыле, и человеку: на дистанции лошадь начала бить задними ногами, сломала оглоблю и с перепугу сделала «свечку» (встала на дыбы), а потом, потеряв равновесие, завалилась набок, опрокинув «качалку» вместе с наездницей. Очнулась Юля в больнице с сотрясением мозга...

ОБЩАГА В КОНЮШНЕ

Столица встретила Юлю ласково: отличное общежитие, хорошо оборудованные конюшни и зарплата в 10 тысяч рублей. После Тулы Юля чувствовала себя богатой. Это ощущение длилось два месяца, потом дорогая столичная жизнь подкорректировала самосознание. А через некоторое время тренеров (преимущественно на ипподроме трудятся иногородние) из общежития выселили («Селим только жокеев!»). Но голь на выдумки хитра: с тех пор Юля живет в конюшне.

– Конюшни оборудованы по финским технологиям, комфортнее иных общежитий! Здесь и кухня, и туалет, и душ. Вот и живу. Сейчас получаю 18 тысяч рублей, но денег все равно не хватает, а то я давно бы за границу уехала: нас возили на неделю в Финляндию, так там за ту же работу тренерам даже моего уровня платят втрое больше!

Финский опыт Юле на многое открыл глаза. Наши северные соседи – лидеры в мировом конном спорте, потому что у них этот бизнес в руках профессионалов. В России хороших лошадей покупают случайные, далекие от конного спорта люди, для престижа (скакун может стоить от 2 до 100 тысяч евро). При таком раскладе ни о каком тренинге и речи быть не может. Лошадь заставляют участвовать в соревнованиях слишком часто, и она теряет форму. На профессиональном жаргоне это называется «сломать лошадь».

ВЕРХОМ НА МЕЧТЕ

Юле нравится работать с лошадьми, но она честно признается, что жилье в конюшне (пусть даже и хорошо оборудованной) – далеко не предел ее мечтаний. Для своих 20 лет на ипподроме она добилась максимума и в обозримом будущем роста карьеры и зарплаты не предвидится. А ведь когда-то она мечтала стать врачом-хирургом, даже в школе посещала специальные медицинские курсы.

Юля живет в конюшне, практически не выходя в город: зарплата не позволяет. Раза два в неделю приезжает к родителям в Тулу и все отчетливее понимает, что «покорять Москву» – это как ездить на лошади, когда та чувствует страх седока: тогда возникает ощущение, что не ты на ней едешь, а она на тебе...

Легкий шаг сеть обувных магазинов

Торговой сети "Лёгкий шаг" в связи с открытием новых магазинов в г. Туле требуются:

Экспедитор з/п от 12.000 руб.
Требования: 28 - 40 лет, опыт работы не менее 1 года, без вредных привычек.

Оператор ПК на склад з/п от 10.000 руб.
Возраст: 25 - 40 лет, образование среднеспециальное или высшее, ответственные и коммуникабельные, без вредных привычек, знание 1С:Торговля, Word, Excel, с опытом работы.

Грузчик-кладовщик з/п от 13.000 руб.
Мужчины 28 - 40 лет, образование среднеспециальное или высшее, физически здоровые, без вредных привычек, умеющие работать в команде. Работа на складе по сменам.

Продавец-консультант з/п от 10.000 руб.
Возраст: 22 - 40 лет, образование среднеспециальное или высшее, ответственные и коммуникабельные, без вредных привычек, опыт работы в сфере торговли промтоварами.

Запись на собеседование по телефонам: 23-12-62, 37-87-15.

НА ПРАВАХ РЕКЛАМЫ

ИЗЛОМ

Туляк Игорь ГУСЕВ не жалеет о том, что вернулся из Москвы.

ТРОЛЛЕЙБУС «МОСКВА-ТУЛА»

Игорь Гусев уехал в столицу более шести лет назад, когда в Туле водители троллейбусов ждали свою мизерную (около 3 тыс. руб.) зарплату месяцами.

На работу устроился моментально: в столице был дефицит водителей (как и сейчас). В троллейбусном парке №4 туляк работал на маршруте №30 (метро «Выхино» – Проезд Энтузиастов).

– По Садовому кольцу ни разу не удавалось проехать за отведенный по расписанию час, – говорит Игорь. – Проезжал всегда часа за 3-4: такие пробки! Из-за этой суматохи и вернулся. Надоело мотаться туда-сюда и жить бомжом. Общагу там предоставляли, но какую! Мы жили в комнатушке вшестером – это считалось хорошо (молдавские водители жили по 20 человек!).

В Тулу Игорь вернулся с новой женой. Александра тоже приехала в Москву на заработки, жила на седьмом этаже общежития, а Игорь – на шестом. Работали на одном маршруте, так и познакомились.

– Мы с ней вначале на работу вместе ходили, потом с работы, а потом я в гости к ней заходить стал... Мы решили от счастья своего не бегать и расписались!

Последняя зарплата в Москве была 20 тысяч, в Туле предложили 12. С поправкой на столичную дороговизну можно считать, что Игорь ничего не потерял. Ему только жаль, что в Туле многое осталось без изменений: те же неухоженные дороги и отслужившие свой срок троллейбусы. Когда Игорь увольнялся шесть лет назад, он не думал, что его любимый троллейбус «ЗИУ-9», который уже тогда свой срок отходил, дождется своего прежнего хозяина!

МНЕНИЕ БЕЗ КУПЮР

КАК СТАТЬ ОДНИМ ИЗ МИЛЛИОНА

СТАТЬИ нашей рубрики активно обсуждают на форуме MySLO.ru. Вот очередное мнение нашего читателя.

Эмигрант:

– Прожил 25 лет в Туле. Самая большая зарплата была тысяч семь. А так – 4-5, работу найти сложно. В Москву тянуло... Окончательное решение покинуть Тулу посетило меня после того, как сходил на собеседование в одну из крупнейших тульских фирм на вакансию «маркетолог», где мне предложили шесть «штук» за ведение МНОГОМИЛЛИОННЫХ проектов... Собрал пожитки и поехал с другом искать счастья... Денег не было вообще, долгов набрал... Живу в столице полтора года, полгода, как жену перевез. Год ушел на адаптацию, сменил три места работы, на первом кинули с деньгами, со второго ушел сам. Сейчас работаю в огромной конторе маленьким винтиком (штат 1500 человек). Плюсы: деньги, которых хватило на приобретение двух авто – отечественного и 2-летней иномарки, на помощь родителям, плюс бесценный опыт. Минусы: полное отсутствие свободного времени, постоянные стрессы.

Советы тем, кто собрался уматывать:

1 Подумайте! В Москве вас никто не ждет, здесь таких миллионы.

2 Средний конкурс на вакансии – 15-20 человек на место. Работы навалом.

3 Не гонитесь за быстрым рублем.

4 Определитесь сначала, кем вы ХОТИТЕ стать, даже если нет опыта, не тушуйтесь, было бы желание, здесь таких любят.

ДРУЗЬЯ! Эту тему уже обсуждают на форуме MySLO.ru. Присоединяйтесь и получите радость от общения on-line! А я жду ваших историй по e-mail: andrey@sloboda.tula.ru.

Ведущий рубрики Андрей ДРЕМИЗОВ.

ЧИТАТЕЛЬ! СТАНЬ АВТОРОМ MYSLO!

ТЫ ХОЧЕШЬ попасть на интервью со звездой вместе с корреспондентами газеты? Ты любишь свой родной город, интернет и всегда быть в курсе событий? А может, ты мечтаешь работать в редакции? Напиши об этом на alex_editor@sloboda.tula.ru Татьяне Алексеевой. Мы ждем тебя.

Редакция Myslo.

СВЯЗНОЙ®
ЦЕНТР МОБИЛЬНОЙ СВЯЗИ

ПРИГЛАШАЕМ НА РАБОТУ:
ПРОДАВЦА-КОНСУЛЬТАНТА
ОСНОВНЫЕ ОБЯЗАННОСТИ:
КОНСУЛЬТИРОВАНИЕ КЛИЕНТОВ ПРИ ПРОДАЖАХ, ЗАПОЛНЕНИЕ КОНТРАКТОВ ОПЕРАТОРОВ СВЯЗИ
ОСНОВНЫЕ ТРЕБОВАНИЯ:
ОБРАЗОВАНИЕ НЕ НИЖЕ ПОЛНОГО СРЕДНЕГО, ГРАЖДАНСТВО РФ, ВОЗРАСТ ОТ 20 до 30 ЛЕТ, ОТСУТСТВИЕ СУДИМОСТИ
ГРАФИК РАБОТЫ: 5 РАБОЧИХ, 2 ВЫХОДНЫХ ДНЯ СРЕДНЯЯ З/ПЛАТА 12000 руб.

КАССИРА-ТОВАРОВЕДА
ОСНОВНЫЕ ОБЯЗАННОСТИ:
ПРИЕМ И ВЫДАЧА ТОВАРА СО СКЛАДА МАГАЗИНА, ВЕДЕНИЕ ДОКУМЕНТАЦИИ, РАБОТА С КАССОЙ
ОСНОВНЫЕ ТРЕБОВАНИЯ:
ОБРАЗОВАНИЕ НЕ НИЖЕ ПОЛНОГО СРЕДНЕГО, ГРАЖДАНСТВО РФ, ВОЗРАСТ ОТ 20 до 30 ЛЕТ, ЗНАНИЕ ПК НА УРОВНЕ УВЕРЕННОГО ПОЛЬЗОВАТЕЛЯ, ОТСУТСТВИЕ СУДИМОСТИ
ГРАФИК РАБОТЫ: 2 ЧЕРЕЗ 2 СРЕДНЯЯ З/ПЛАТА 8000 руб.

КОМПАНИЯ ГАРАНТИРУЕТ: БЕСПЛАТНОЕ ОБУЧЕНИЕ, БЕСПЛАТНОЕ ПОСЕЩЕНИЕ ТРЕНИНГОВ, СЕМИНАРОВ МИРОВЫХ ЛИДИРУЮЩИХ КОМПАНИЙ-ПРОИЗВОДИТЕЛЕЙ КОММУНИКАЦИОННЫХ ТЕХНОЛОГИЙ, КАРЬЕРНЫЙ РОСТ, СТАБИЛЬНЫЙ ОКЛАД И ПРОЦЕНТЫ С ПРОДАЖ, ПОЛНЫЙ СОЦ ПАКЕТ, БЕЛАЯ З/П, А ТАКЖЕ МЕДИЦИНСКОЕ СТРАХОВАНИЕ

ТУЛА, ЩЕКИНО, ТЕЛ. (4872) 27-17-68
НОВОМОСКОВСК, ТЕЛ. (48762) 2-43-19
БОГОРОДИЦК, ТЕЛ. (48762) 2-43-19
ЕФРЕМОВ, ТЕЛ. (48741) 6-67-68
АЛЕКСИН, ТЕЛ. (48753) 4-16-66

НА ПРАВАХ РЕКЛАМЫ

ВУЛКАН
Удачная Работа!

Российское подразделение Ritzio Entertainment Group
Игровые Клубы «Вулкан»
приглашает успешных кандидатов на позицию:

УПРАВЛЯЮЩИЙ СЕТЬЮ БАРОВ

Требования:	Опыт работы в ресторанном бизнесе или в сфере F&B от двух лет (в должности управляющего от года). Коммуникабельность, переговорные навыки, умение анализировать информацию и оперативно решать поставленные задачи. Наличие автомобиля обязательно! Готовность к командировкам по центральному региону РФ!!!
Обязанности:	Взаимодействие с операторами по обслуживанию баров, ведение отчетной документации, контроль соответствия деятельности баров стандартам компании. Проведение тренингов для персонала. Оптимизация расходов по барам.
Компенсации :	от 1300 $ + бонусы, полное соответствие ТК РФ.

Контактный телефон: 8-903-211-28-93
Svetlana.Skaldina@ritzio.com

Ritzio Entertainment Group
More than 750 gaming halls and 10 casinos
Over 11,000 employees in 7 countries
Dynamic business, dynamic careers
ritzio ENTERTAINMENT GROUP

НА ПРАВАХ РЕКЛАМЫ

ТОРГОВАЯ СЕТЬ Остров

В связи с открытием универсама по адресу: Тула, Красноармейский пр., 16,
приглашаем на работу:
• Управляющего • Старшего товароведа • Товароведа
• Операторов ПК • Старшего кассира • Техника АСУ
• Администратора • Продавца торгового зала
• Менеджера по приему/подаче товара • Фасовщиц
• Кассиров-продавцов • Грузчиков • Уборщиц
• Электрика • Охранников в торговый зал

Собеседование по адресу: Тула, ул. Демонстрации, 36, м-н "Остров", с 10.00 до 17.00, тел.: 21-16-88, 21-16-87.

Условия работы: стабильная з/п, карьерный рост, униформа, оформление по ТК, премия, выслуга лет, отпуск, бесплатные обеды, оплачиваемый б/л, ряд льгот.

Проводим обучение, стажировка оплачивается.

Количество вакансий ограничено!

НА ПРАВАХ РЕКЛАМЫ

ООО Завод №423
Приглашает на вакантные должности:
- **Инженера-конструктора** (высш. техн. образ., умение работать в программах КОМПАС-3D. Solid Works, AutoCAD)
- **Инженера-технолога производства радиоэлектронной аппаратуры** (высш. техн. образ.)
- **Инженера по наладке и ремонту моточного оборудования участка изготовления трансформаторов** (высш. техн. образ., опыт работы с электронным оборуд.)
- **Экономиста** (высшее образ., опыт работы с базой 1С: Производство)
- **Наладчика литейных машин** (опыт работы на термопластавтоматах)
- **Регулировщика радиоэлектронной аппаратуры и приборов 2 и 3 разряда** (высшее или ср. спец. образование, опыт работы желателен)
- **Шлифовщика 5 разряда** (выполнение профильно-шлифовальных работ)
- **Токаря-расточника 5 разряда** (опыт работы на координатно-расточных станках)
- **Фрезеровщика 3 разряда** (опыт работы желателен)
- **Электромонтера 4 и 5 разряда** (опыт работы обязателен)

301830, Тульская обл, г. Богородицк, Заводской пр., стр. 2-6. Тел. (261) 5-26-93.
Резюме высылать на e-mail: lia@owen.ru, kadr423@owen.ru

НА ПРАВАХ РЕКЛАМЫ

8 Марта – единственный день, когда женщина соглашается со всем, что говорится в ее адрес.

СЮРПРИЗЫ С ИЗЮМИНКОЙ К 8 МАРТА

Ольга СМИРНОВА. Фото с www.photosight.ru

Выбор подарка в первую очередь зависит от того, кому именно он предназначается.

КОЛЛЕГЕ ПО РАБОТЕ

Деловые подарки должны отличаться строгостью и в то же время оригинальностью.

Женщине-руководителю можно преподнести изысканную подарочную корзину, в которую положить бутылочку сухого красного или белого вина, шоколад, сыр. Корзину можно украсить подснежниками или крокусами. Как вариант – **корзину наполнить фруктами,** разнообразными сладостями или пакетиками с разными сортами чая.

Любую бизнес-леди обрадует набор письменных принадлежностей, упакованный в стильную деревянную коробку.

Присмотрите оригинальные **сувениры, которые можно поставить на рабочий стол** или полку: например, песочные часы, денежное дерево с лепестками из монеток или камешков, маятник или миниатюрные часы.

Если ваша коллега коллекционирует какие-то предметы, например, **нэцке,** можно пополнить ее собрание новой фигуркой.

ЛЮБИМОЙ

Спектр подарков для вашей второй половинки самый разнообразный, поэтому руководствуйтесь ее личными вкусами и предпочтениями.

Отличный подарок, против которого не устоит ни одна представительница прекрасной половины человечества, – роскошное **нижнее белье.** Комплект можно дополнить изящными чулками или подвязкой.

Считается, что белье яркого красного цвета разжигает страсть, белого – символизирует нежность и чистоту, черного – подчеркивает темперамент женщины.

Бытует мнение, что «лучшие друзья девушек – это бриллианты». Поэтому любимую можно порадовать **ювелирными украшениями** из драгоценных или полудрагоценных камней, а также современной бижутерией.

Отличным дополнением к украшению может быть **подставка для колец** или **шкатулка.**

Хороший подарок – **набор парфюма.** При выборе духов или туалетной воды нужно ориентироваться на группу запахов, которые предпочитает ваша любимая. Есть несколько групп: лесные ароматы (освежающие и энергичные, прекрасно подходящие на каждый день), фруктовые (идеально подходят для теплой погоды, это пряные и тропические запахи), цветочные (это классика, они женственны и романтичны), океанические ароматы (запах морского бриза), восточные (пряные и сексуальные, в них преобладают ноты мускуса, ванили или цветов с тяжелым густым запахом).

Любимой женщине можно преподнести такие аксессуары, как, например, **ремень или перчатки.**

Если у вашей жены или подруги хорошо с чувством юмора, можно заказать для нее **шарж** (прикольный портрет-карикатуру).

Даму с художественым вкусом порадует классический **портрет**, написанный маслом и помещенный в стильную раму.

Если дама сердца обожает крутиться перед зеркалом и любит фотографироваться, можно устроить ей настоящую **фотосессию,** пригласив профессионального фотографа. А если любит путешествовать, можно подарить дорожный набор – термос, набор походных кружек в чехле.

НАША СПРАВКА

Мало кто знает, что у Женского дня есть история, уходящая корнями **во времена Древнего Рима.** Весенний праздник уже тогда считался Днем Любви, Красоты и Весны. И в этот день женщины обязательно получали от своих мужей подарки.

Непременным атрибутом праздника во все времена были цветы. Каждый цветок – это определенный символ. К примеру, **тюльпан** – это символ любви и гордости, **хризантема** – правдивости и признания в любви, **мимоза** – чувственности и света, а королева цветов **роза** – красоты, весны и любви. Есть поверье, что в раю росли прекрасные розы без шипов, поэтому их считают райскими цветами.

МАМЕ, СЕСТРЕ ИЛИ ПОДРУГЕ

Подарки близким могут быть как практичными, так и для души.

К примеру, можно подарить **турку для кофе, чайный набор или набор для популярного напитка мате** (Мате изготавливают из сухих листьев вечнозеленого тропического дерева, растущего в Латинской Америке. – **Прим. авт.**). Считается, что напиток способствует восстановлению сил и поддержанию тонуса. По традиции, мате пьют при помощи калабаса – тыквенного сосуда, похожего по форме на маленький горшочек, и бомбижьи – трубочки, через которую втягивают настой.

Если женщина увлекается разведением комнатных цветов, ее обрадуют **книги по цветоводству,** оригинальные **горшки** или **подставки для цветов.**

Любителям создавать в доме уют понравятся стильные **подсвечники или светильники.**

Мама наверняка обрадуется теплому **банному халату, набору полотенец или кухонных прихваток.**

Кроме того, в доме никогда не помешает **новый набор посуды,** например, стаканы из небьющегося стекла или посуда для микроволновой печи.

Большим любительницам сауны можно подарить **банный комплект,** набор мочалок из натуральных волокон, пену для душа или набор масок и кремов.

НА ПРАВАХ РЕКЛАМЫ

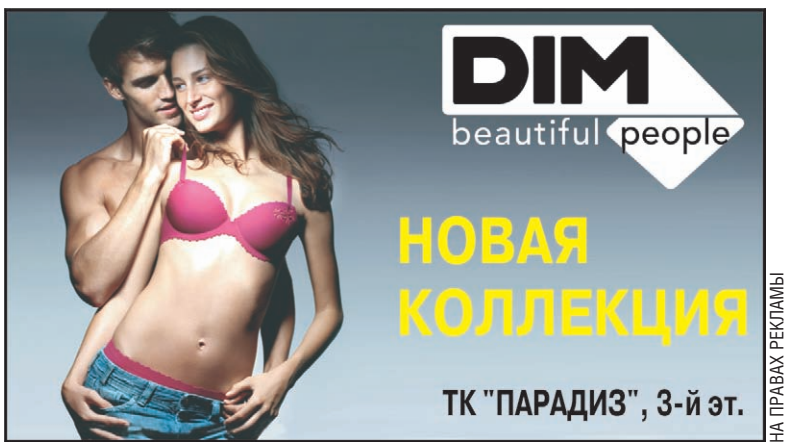

НА ПРАВАХ РЕКЛАМЫ

ПОДАРИТЕ ЛЮБИМЫМ ПРАЗДНИК!

На площади более 1000 квадратных метров представлены предметы и аксессуары ведущих мировых брендов. В Торговом Доме «ФРОЛОВ» Вы обязательно найдете то, что нужно именно Вам!

Вся прелесть чистейшего горного хрусталя мирового бренда «Сваровски» отражена в прекраснейших цветах древнего японского искусства **БОНСАЙ.** Нежные и изящные, они наполняют светом и радостью сердца любимых и любящих.

МЫЛЬНЫЕ ЦВЕТЫ для ванны – превосходный аналог пены, покоряющий тело и чувства красотой исполнения и нежным ароматом, обладающий отличным расслабляющим и успокаивающим действием.

Напольные и настольные, классические и авангардные **ВАЗЫ** и вазоны на любой вкус – универсальный подарок к любому поводу.

ШКАТУЛКА ДЛЯ РУКОДЕЛИЯ – прекрасный подарок женщине, увлекающейся вязанием, вышивкой или шитьем.

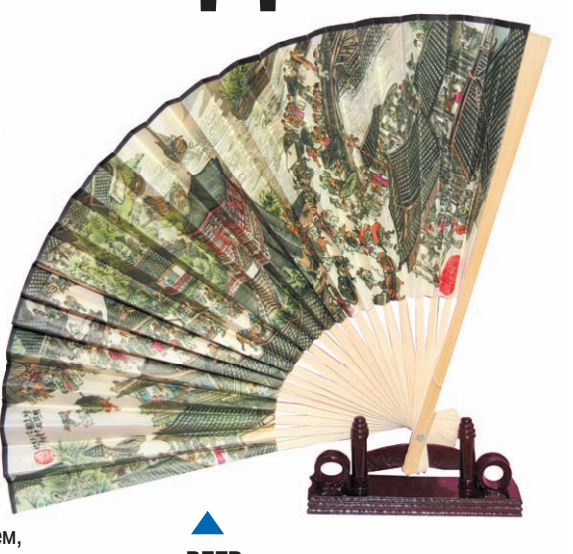

ВЕЕР – аксессуар, подчеркивающий аристократизм и знание своей обладательницей правил хорошего тона.

СТАТУЭТКА КРАСАВИЦЫ из Страны Восходящего солнца изысканна и утонченна, и, как все восточное, загадочна и прекрасна.

ШКТУЛКА ДЛЯ ДРАГОЦЕННОСТЕЙ – стильный аксессуар, который превосходно сохранит ваши украшения и дополнит интерьер косметического столика.

ДЕКОРАТИВНЫЕ КОМНАТНЫЕ ЦВЕТЫ в горшках напоминают о своем дарителе и радуют намного дольше срезанных. А одно из главных их достоинств – они живые!

РОСКОШНЫЕ ЧЕШСКИЕ СЕРВИЗЫ для незабываемых романтических ужинов, шикарных празднеств и гостеприимных хлебосольных обедов.

ТОРГОВЫЙ ДОМ «ФРОЛОВ»
Тула, ул. Демонстрации, 10-б. Тел. 30-10-10.
ТОРГОВЫЙ ЦЕНТР «ТРОЙКА-ПОСАД»
(цокольный этаж, маг. «Подарки»). Тел. 36-71-15.
Адрес сайта: http//www.troikacompany.ru/

ПОЗДРАВЬ ВСЕХ, КОГО ЛЮБИШЬ!

Праздник 8 Марта приближается, а ты, дружище, все еще ломаешь голову над тем, что ей подарить, чем удивить или как завоевать ее сердце? У портала MySlo.ru, еженедельника «Слобода» и рекламного агентства «Медиа» есть для тебя замечательная идея!

К 8 МАРТА мы объявляем беспрецедентную акцию: с нашей помощью вы сможете поздравить свою любимую так, как еще никто и никогда в жизни не поздравлял! Заходите на портал **MySlo.ru,** оставляйте свои поздравления* и фотографии** ваших любимых женщин. А 8 Марта обязательно найдите повод выехать вместе с ней в центр Тулы, чтобы она увидела, КАКОЙ подарок вы ей приготовили. Потому что 8 Марта ваши поздравления будут транслироваться на самом большом «телевизоре» в центре города – экране на пересечении ул. Советской и Красноармейского проспекта. В течение всего дня огромные поздравительные «открытки» с фотографиями ваших любимых и нежными словами в их адрес будут появляться на экране – их увидит весь город! Кроме того, самые оригинальные ваши поздравления будут опубликованы на страницах еженедельника «Слобода». Такое поздравление ваши девушки и женщины запомнят на всю жизнь и оценят по достоинству!

Так что не тяните, прямо сейчас выбирайте самую лучшую ее фотографию, заходите на MySlo.ru – и поздравляйте! Ведь 8 Марта близко-близко!

* Текст поздравления должен быть по возможности кратким (не более 6-8 слов).
** Наличие фотографии обязательно.

MySLO.ru

рекламное агентство Медиа

С порталом MySlo.ru и агентством «Медиа» вы можете совершенно бесплатно заказать такую огромную яркую открытку для своей любимой!

СТИХиЯ

К Международному женскому дню 8 Марта Веснушка предлагает выучить стихи и порадовать своих мам и бабушек праздничным концертом.

МАМИН ПРАЗДНИК
Вадим Косовицкий

Горд я – праздничная дата,
Исполнение мечты!
Взял меня с собою папа
Маме покупать цветы!
Их, сошедших с детской книжки,
Я несу, а мне во след
Смотрят с завистью мальчишки:
Замечательный букет!
Рано утром встать с постели
Было мне совсем не лень,
Ведь сегодня в самом деле
Мамин праздник – женский день!
Постучу. Дверь отворится,
Я с цветами на крыльцо!
И улыбкой озарится
Милой мамочки лицо!

8 МАРТА
Татьяна Фадеева

В марте есть такой денек
С цифрой, словно кренделек.
Кто из вас, ребята, знает,
Цифра что обозначает?
Дети хором скажут нам -
Это праздник наших мам!

Капли солнечного света,
Брызги солнечного лета
Мы несем сегодня в дом,
Дарим бабушке и маме,
Поздравляем с женским днем!

Нынче праздник, нынче праздник,
Праздник бабушек и мам!
Это самый добрый праздник,
Он весной приходит к нам.
Это праздник послушанья,
Поздравленья и цветов,
Прилежанья, обожанья,
Праздник самых лучших слов.

МОЯ БАБУШКА
Роберт Рождественский

Со мною бабушка моя,
И значит, главный в доме – я,
Шкафы мне можно открывать,
Цветы кефиром поливать,
Играть подушкою в футбол
И полотенцем чистить пол.
Могу я есть руками торт,
Нарочно хлопать дверью!
А с мамой это не пройдет.
Я уже проверил.

МАМОЧКА МОЯ
Виктор Гринько

Однажды я сказал друзьям:
На свете много добрых мам,
Но не найти, ручаюсь я,
Такую маму, как моя!
Она купила для меня
На колесиках коня,
Саблю, краски и альбом...
Только разве дело в том?
Я и так ее люблю,
Маму, мамочку мою!

БАБУШКА-БАБУЛЯ
Елена Гомонова

Самые красивые
Кто растит цветочки?
Самые красивые
Свяжет кто носочки?
Бабушка, бабушка,
Бабушка моя.
Бабушка, бабушка,
С праздником тебя!

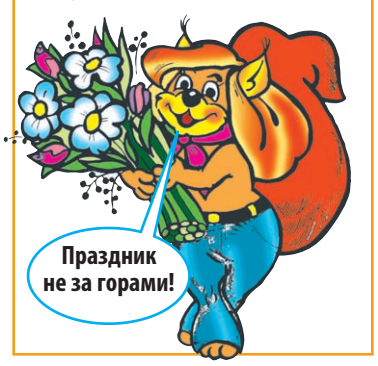

НАЙДИ 10 ОТЛИЧИЙ

СКАНВОРДЕНОК

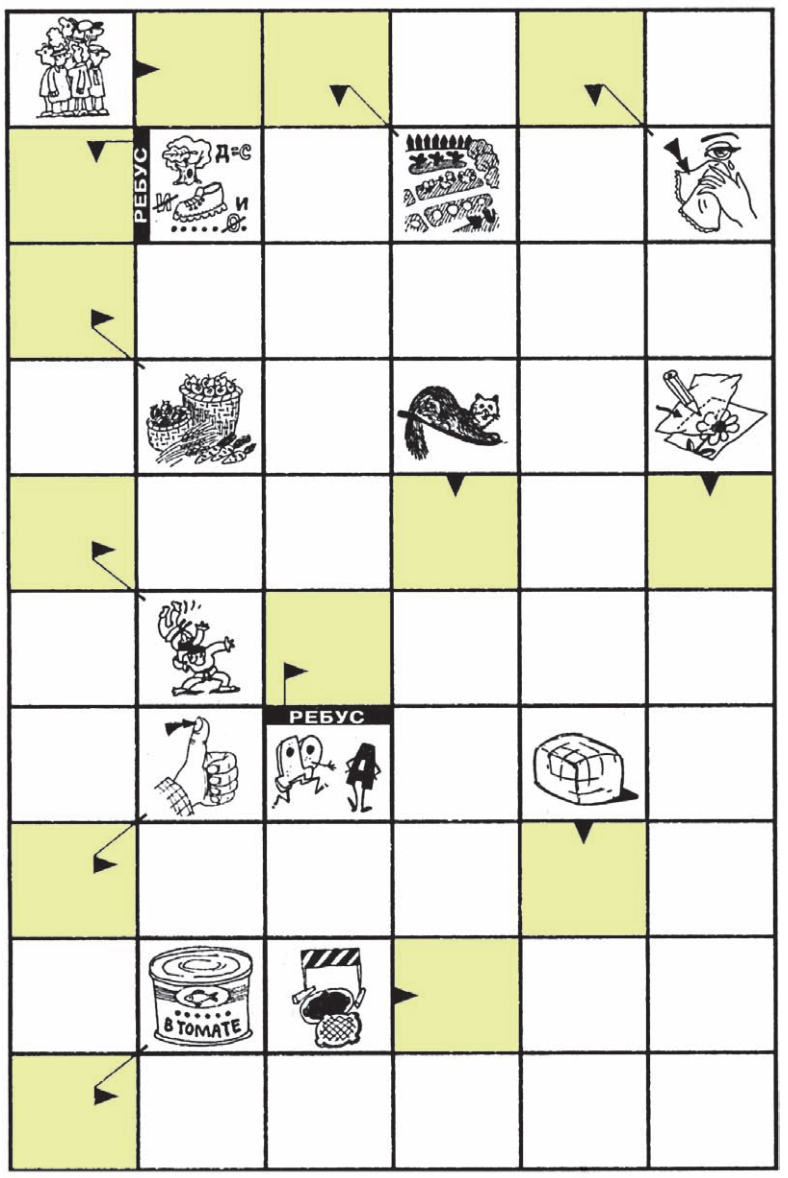

ВЕСЕЛЫЙ СЧЕТ

СЕКРЕТНОЕ ЗАДАНИЕ

МАМИН ПРАЗДНИК

МАЛЬЧИШКИ И ДЕВЧОНКИ! Устроим мамам и бабушкам приятный сюрприз к 8 Марта?

Для этого: ● **нарисуйте** свою маму или бабушку; ● разборчиво напишите ее **имя, отчество и фамилию;** ● вложите в конверт ее **качественное цветное фото** и пустой конверт с обратным адресом, чтобы мы могли его вернуть.

До 3 марта приносите свои рисунки по адресу: **300026, Тула, пр. Ленина, 116 с пометкой «ВЕСНУШКЕ. СЕКРЕТНОЕ ЗАДАНИЕ».**

А к Международному женскому дню мы обязательно устроим выставку ваших работ на страницах газеты и создадим праздничное настроение всем мамам и бабушкам!

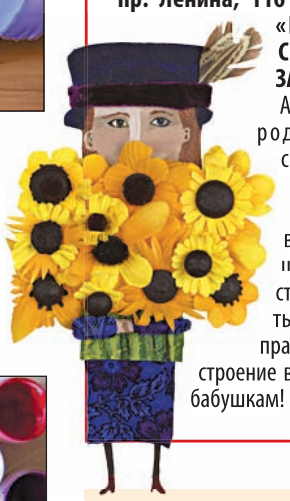

ОЧ.УМЕЛЫЕ РУЧКИ

РАМКА ИЗ ВИШНЕВЫХ КОСТОЧЕК

Отличный подарок маме, бабушке, тете или сестренке к 8 Марта. А если в эту рамку еще и собственный рисунок поместить – вообще красота!

ТЕБЕ ПОНАДОБЯТСЯ: плотный картон, краски, кисточка, лак, ножницы, клей ПВА и вишневые косточки. Где взять вишневые косточки? Из вишен, разумеется! Но не обязательно ждать лета, можно достать эти самые косточки из варенья. Главное, хорошенько очистить их от мякоти.

А ТЕПЕРЬ ЗА ДЕЛО!

1. Вырежи **сердечко и рамку-сердечко** из плотного картона. По размерам они, конечно же, должны совпадать. Рамку покрась, к примеру, в розовый цвет.
2. Раздели косточки на **5 частей** и **раскрась** их в разные цвета. Когда краска высохнет, покрой каждую косточку лаком.
3. Приклей косточки на рамку, дай высохнуть. Сделай из картона ножку-опору,на которую будет опираться рамка, приклей.

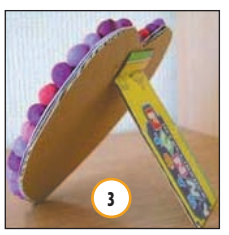

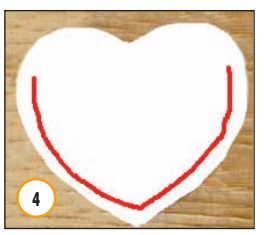

4. Теперь соедини сердечко с рамкой. Для этого нанеси клей по краю сердечка. Красная линия – это граница, за которую не должен выходить клей. Вверху остается место для того, чтобы потом можно было вставить рисунок или фотографию.

Подарок готов!

ОТВЕТЫ (НЕ ПОДГЛЯДЫВАТЬ!)

ПЯТНАДЦАТЬ ОТЛИЧИЙ
Найдите на рисунке, сравните, какие изменения произошли в цвете кисти, цвете ушей, цвете носа, цвете глаз, наличии полосы на шее, наличии пуговицы на рубашке, наличии ремня, наличии кармана, наличии ботинка, наличии бабочки, наличии шнурка, наличии ресниц, наличии бантика, наличии пуговицы, наличии бантиков, наличии воротника. **ВЕСЕЛЫЙ СЧЕТ**

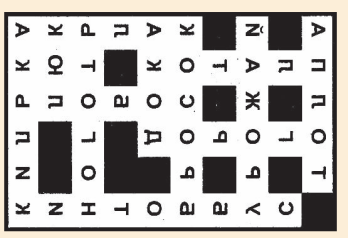

НУЖНО ЛИ ПЕЛЕНАТЬ МАЛЫШЕЙ?

Этот вопрос интересует почти всех современных мамочек. Рассмотрим все «за» и «против»!

Никитка Загороднев (Тула): «Когда меня не пеленают, так хорошо спится. Это самый сладкий сон!» (Фото из читательской почты).

ДИТЯ В СТРУНКУ

Издавна новорожденных и грудничков туго пеленали («свивали»). Как говорили наши бабушки – «чтобы ножки были ровнее, спал лучше». Пеленки устраивали родителей, а детишек никто не спрашивал. До сих пор в роддомах детей приносят мамам в кулечках с открытым личиком, а в некоторых роддомах пеленают по шейку. Работники родильных домов и некоторые педиатры (в основном «старой закалки») советуют пеленать младенцев. И находят в этом множество плюсов:

1 Спеленутые младенцы лучше спят, не сбрасывают одеяло, не будят сами себя. И это в большинстве случаев так. Пеленка избавляет детей от «вскидываний» – непроизвольных движений ручками и ножками, которые присущи всем деткам в первые месяцы их жизни. Откуда берутся вскидывания? Дело в том, что двигать конечностями ребенок умеет еще у мамы в животе, вот только ограниченное пространство не дает его рукам и ногам двигаться хаотично. А когда малыш появляется на свет, он пугается рук, которые вскидываются вверх и не находят опоры! Часто это мешает ребенку спать.

2 Кроха 9 месяцев находился в утробе матери и привык к «стесненным условиям». Приверженцы пеленания считают, что ребенку будет гораздо удобнее и комфортнее, если продолжить ограничивать пространство малыша. Так ему будет уютнее и спокойнее. Хотя это странно, ведь человечек, рождаясь, уже готовится к смене условий существования, так что неизвестно, будет ли правильным «продолжать его внутриутробную жизнь».

3 Пеленки легче и проще стирать и утюжить, чем мелкие детские одежки.

4 Сменить малышу подгузник гораздо легче, если кроха спеленут. Снимать-надевать штанишки, рубашки, распашонки и носочки дольше по времени и сложнее.

СВОБОДА!

Несмотря на все перечисленные выше плюсы пеленания многие мамочки через пару недель после выписки из родильного дома напрочь забывают о пеленках, одевая малыша в удобные боди и комбинезончики, кофточки и ползунки. И многие педиатры и детские психологи согласны с этим выбором. И вот почему.

1 Чем больше ребенок двигается, тем быстрее развивается. Чем больше малыш работает ручками и особенно пальчиками, тем скорее к нему придут речевые навыки – малыш быстрее заговорит!

2 Кальций в организме крохи лучше усваивается при достаточной мышечной работе. Именно поэтому в корне неправильно утверждение наших бабушек о том, что если ребенка пеленать, ножки у него будут ровнее. На самом деле, если малышу не хватает солнца (и значит, витамина D) и если он мало двигается, тем более вероятен риск рахита, а это как раз и может привести к искривлению ножек.

3 Если малыша туго пеленать, у него неправильно развиваются тазобедренные суставы, что может привести к дисплазии.

4 Сейчас многие педиатры говорят о том, что ребенку полезно как можно больше лежать на животике. Это улучшает работу кишечника, лучше отходят газы, у ребенка реже случаются кишечные колики. В пеленках малыша положить так спать невозможно. Кстати, поза на животе избавит младенца от «вскидываний» ручек и ножек, и сон его станет крепче. А что касается так называемого синдрома младенческой смертности, то доказано, что поза малыша не имеет значения. Главное, чтобы в кроватке не было мягких подушек и одеяла, которое может перекрыть ребенку дыхательные пути.

5 Если ваш кроха не дает подстричь ему ноготки или волосики, почистить ушки и носик, лучше всего это делать, когда он крепко спит. Но если малыш спеленут, как вы сделаете ему «маникюр»?

6 Если малыш беспокоен, трудно засыпает и плохо спит, его можно иногда пеленать, но не туго, оставив пространство для движения ручек и ножек.

7 Правильно пеленать малютку еще нужно научиться! Беспомощные и нежные с виду карапузики распеленываются со скоростью света и умудряются доставать и засовывать в рот ручки даже из самого тугого свертка. И все чаще в «битве» молодых мам против младенцев проигрывают первые...

8 Из-за того, что сейчас две из трех семей используют одноразовые подгузники, необходимости в частой смене детского белья нет. Переодеть малыша пару раз вместо десяти не так уж сложно, поэтому от пеленок отказываются все чаще.

ДРУЗЬЯ! Вопросы воспитания малышей можно обсудить на форуме MySLO.ru. А я жду ваших писем по адресу: 300026, Тула-26, а/я 1431, звоните по тел. 23-55-99 или «мыльте» на polkovnik@sloboda.tula.ru.

Ведущая рубрики Юлия КОРОЛЕВА.

КОММЕНТАРИЙ СПЕЦИАЛИСТА

ТУГОЕ ПЕЛЕНАНИЕ ВРЕДНО

Так считает постоянный консультант нашей рубрики педиатр Сергей Сосонкин.

Сергей СОСОНКИН.

– Пеленание – это всего лишь традиционная «укладка» ребенка. В принципе, это вещь необязательная. В основном мы рекомендуем пеленать детишек с повышенной возбудимостью и склонных к хаотичным движениям руками и ногами. Так удобнее мамам и самим деткам спокойнее. Таких возбудимых детей иногда пеленают на ночь до года! Если же малыш спокойный и сам себе не мешает спать, его можно и не пеленать – это дело индивидуальное. Решение за родителями: с двухнедельного возраста кроха вполне может находиться в распашонках и ползунках!

Единственное, в чем много минусов, так это в тугом пеленании. Оно грозит ослаблением кровотока в различных органах, недостаточной двигательной активностью для нормального развития ребенка, неправильным развитием тазобедренных суставов.

МАМИН ОПЫТ

НАШЛА ПРИМЕНЕНИЕ ПЕЛЕНКАМ

Наша читательница Ольга Заруцкая из Тулы перестала пеленать своего маленького сынишку Стаса через неделю после выписки из роддома.

– Чтобы мой малыш не будил сам себя и не царапал себе личико, я клала его спать на животик, надевала ему рубашки с закрытыми рукавами или рукавички-«антицарапки». Иногда после купания я не очень туго пеленала Стаса «под ручки», чтобы он мог свободно двигаться.

А поскольку мама и свекровь покупали приданое для внука сами, у меня осталась целая стопка фланелевых и ситцевых пеленок. Чтобы они не пропали даром, я придумала им «работу». Фланелевые пеленки стали мягкими и быстро впитывающими влагу полотенцами для сынишки, из некоторых я сшила ему красивое постельное белье. Ситцевые пригодились в качестве подстилок для переодевания малыша.

НА ПРАВАХ РЕКЛАМЫ

НА ПРАВАХ РЕКЛАМЫ

ПРИВЕТ, ПОДРУЖКИ! Скоро 8 Марта, все будут дарить друг другу цветы. А мы предлагаем вам сбацать цветы, которые украсят любой прикид или станут классным подарком. Пишите: 300026, Тула, а/я 1431 или на bp@sloboda.tula.ru.

Ваши Таня и Серега.

БАЛ ЦВЕТОВ

АХ, ЭТА РОЗА ГОЛУБАЯ!

Наталья ГОРОДНИЧЕВА.

Делать классные цветы из ткани нас научила Наталья Городничева, модельер сети магазинов «Сам себе Кутюрье». Давай начнем с голубой розы…

1 **Берем две полоски органзы разных цветов по 5-6 см шириной.** Подойдут и обрезки любой другой синтетической ткани, главное – материал должен плавиться. Из ткани обоих цветов вырезаем лепестки разных размеров с закругленными кончиками: 4-5 маленьких, штук 6-10 размером побольше. **Зажигаем свечу** и, не поднося слишком близко к огню, осторожно оплавляем краешки, так, чтобы, подгорая, они слегка закрутились.

2 **Для бутона берем полоску ткани размером 5х10 см,** складываем вдоль пополам и сворачиваем колбаской так, чтобы получился бутончик. Основание бутона закрепляем, прошив несколькими стежками. Следующий шаг – обернуть бутон лепестками.

3 Для начала берем самые маленькие лепестки, оборачиваем ими бутон и пришиваем каждый к его основанию. **Чередуем разные цвета** и не стремимся уложить лепестки идеально ровно и симметрично: чем больше «творческого беспорядка», тем естественнее выглядит цветок. Последними должны быть уложены самые большие лепестки. И, кстати, если лепестки будут загнуты в разные стороны, это не испортит цветок – просто получится, будто роза красиво распускается. Снизу к розе можно **пришить атласные ленты.**

ЧТО ПОЧЕМ: органза – **14 руб.** (14 см по **98 руб./м).**

Внизу цветка можно пришить атласные ленты и приколоть булавку. Теперь цветком-брошкой можно украсить кофточку или пиджак. А крутые модницы прикалывают цветы на сумки и даже на обувь!

ДИКАЯ ОРХИДЕЯ

1 Понадобится **ткань трех цветов.** Нарезаем **из каждой по 5-6 лепестков.** Лепестки из сетки должны быть немного большего размера.

2 **Краешки лепестков разрываем,** скручивая в разные стороны так, чтобы нитки распушились. Получается красивый изогнутый край.

3 На сетку накладываем 2-й слой, нижние края сворачиваем и прошиваем, потом собираем лепестки в цветок. Верхний слой пришиваем со смещением.

ЧТО ПОЧЕМ: ткань – **29 руб.** (20 см органзы по **98 руб./м,** 7 см сетки по **130 руб./м).**

ВНИМАНИЕ, КОНКУРС!

ПРИДУМАЙ СИМВОЛ «СЛОБОДЫ»!

ПРИЗ!

Народ, скажите, с чем у вас ассоциируется наша газета? Предлагаем вам подумать над этим и создать «слободской» символ.

ЭТО МОЖЕТ БЫТЬ прикольный человечек «Слободец» (или «Слободун», или «Слободяшка»), зверек, паровоз, арбуз или стильный фирменный знак. В общем, надо сделать что-то необычное!

Принимается любая идея, которая, по вашему мнению, подходит нашей газете, отражает ее суть и настроение. Символ может быть нарисованным, а может быть слепленным, сшитым, связанным, сплетенным, склеенным из любых подручных материалов. Мы ждем творений и от художников-одиночек, и от творческих коллективов. Создавать «слободской» символ можно хоть всем классом! Ваших работ мы ждем **до 31 марта.** Приносите или присылайте их по адресу: **Тула, пр. Ленина, 116, к. 5.** Работы также можно выслать на **e-mail: bp@sloboda.tula.ru.** Всем авторам обещаем общегородскую славу – ваши работы обязательно появятся в «Слободе». А победителям – суперские призы! **За 1-е место – лазерный принтер, за 2-е – многофункциональное устройство «три в одном» (принтер, сканер, копировальный аппарат). «Бронзовые» призеры получат сканер.**

КОРЕФАНиЯ

Попробуй компьютерные новинки, которые понравились Тане и Сереге.

ПО ТУ СТОРОНУ КОШМАРА

Обитатели Угрюмого Острова решили раскрыть свои секреты. С уродцами сразятся агент ФБР и доктор антропологии. За каждого из них ты можешь сыграть.

Минимальные требования: 256 Мб оперативки, видеокарта 32 Мб, 1,2 Гб свободного места на винте.

ШЕРЛОК ХОЛМС И СЕКРЕТ КТУЛХУ

Шерлок Холмс и доктор Ватсон расследуют дело о похищении людей. В истории замешана секта, поклоняющаяся богу безумия Ктулху. Цепочка страшных улик ведет в потусторонний мир…

Минимальные требования: 512 Мб оперативки, 2,6 Гб свободного места на винте, видеокарта с памятью 64 Мб.

НА ПРАВАХ РЕКЛАМЫ

АКЦИЯ!

СТАНЬ ИНТЕРНЕТ-ЖУРНАЛИСТОМ!

МАЛЬЧИШКИ И ДЕВЧОНКИ! Если вы любите писать, хотите стать журналистами и прославиться на всю Тулу, Тульскую область, на всю страну и даже мир – Интернет-портал MySlo.ru даст вам возможность воплотить эти мечты в жизнь!

КАЖДЫЙ ДЕНЬ на улице, где вы живете, в школе, где вы учитесь, происходит много увлекательных, загадочных, волнующих событий. Расскажите об этом нам – и ваши новости увидят все! Они будут размещены на портале MySlo.ru, их смогут прочитать пользователи сети Интернет во всем мире, а вы прославитесь в Интернет-журналистике! Присылайте свои новости и пишите нам о себе: **mynews@sloboda.tula.ru** или приходите в редакцию: **Тула, пр. Ленина, 116, 1-й этаж, к. 7.**

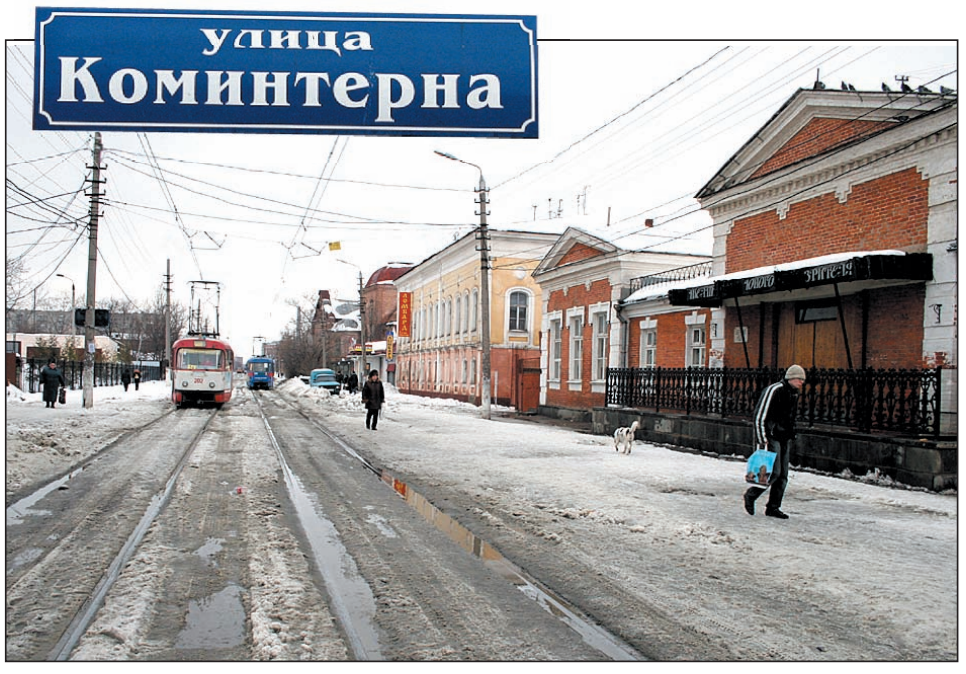

В 1925 году улица Ново-Павшинская была переименована в улицу Коминтерна – Коммунистического интернационала. Коммунизма у нас так и не было, зато название сохранилось.

Знают ли жильцы частных домов на МОПРе, что живут на улице, названной 30 января 1925 года в честь Международной организации помощи рабочим?

В ЧЕСТЬ КОГО И ЧЕГО НАЗЫВАЛИ УЛИЦЫ ТУЛЫ

Об этом спросила учеников 9 класса гимназии №1 доцент кафедры русского языка и методики ТГПУ им. Л. Н. Толстого, кандидат педагогических наук Татьяна Викторовна МАЙОРОВА на уроке лингвокраеведения.

ЯЗЫК УЛИЦ

Факультатив по лингвокраеведению Татьяна Майорова ведет в школах уже 10 лет. Цель уроков – рассказать детям, увлекающимся историей родного края, откуда в Туле пошли те или иные названия улиц, как менялись их наименования со временем. Как показала практика, дело это у детей востребованное!

По словам Татьяны Викторовны, говорить о названиях улиц можно долго (для любознательных – книга Татьяны Майоровой «Улицы Тулы XVII – XXI веков»). Сегодня поговорим о странных, порой не вполне обоснованных названиях улиц Тулы, носящих имена знаменитых людей.

РЕВОЛЮЦИОНЕРЫ ПРОТИВ СВЯТЫХ

Личные имена и фамилии в названиях улиц стали появляться после 1917 года. До этого десятки улиц и переулков в Туле были названы в честь храмов, монастырей, часовен и икон.

Так, в 1885 году на пожертвования купца Евфимия Харитонова Кучина была построена Александро-Невская церковь. В 1906 году по постановлению Городской думы «безымянный переулок в местности, идущий от городского парка до соединения с Пушкинской улицей, назван Александро-Невским». Впервые в истории Тулы улица получила официальное название по храму, который на ней находился. Но в 1923 году улицу переименовали в честь Софьи Перовской.

– Кто знает, кто такая Перовская? – спросила Татьяна Викторовна у школьников.

– Наверное, революционерка какая-то... – неуверенный голос с места.

– Почти правильно. Софья Перовская, террористка-профессионал, которая организовывала несколько покушений на жизнь императора Александра II. И ей это удалось. Она была казнена за цареубийство. В 20-е годы XX века Перовская была героиней того времени, женщиной-кумиром.

Похожие истории произошли и с улицами Феодосиевской и Рождественской. Феодосиевская получила свое название в честь святителя и чудотворца Феодосия Черниговского. В 1922 году улицу переименовали в честь Михаила Калинина – революционера и большевика, входившего в ближайшее окружение Сталина и санкционировавшего репрессии 1930-1940-х годов. Рождественская же улица (в честь Христорождественской церкви) с 1922 года носит имя немецкого философа-экономиста Карла Маркса, троюродного брата поэта Генриха Гейне. Причем ни Калинин, ни Маркс прямого отношения к Туле не имели...

КТО ТАКИЕ МАРАТ И «ИВАНЦЕТТИ»?

Храм во имя Донской иконы Божией Матери (Донская церковь) был построен в Туле в 1863 году на средства казенных оружейников в Чулкове. По имени храма получила название большая улица – Донская. Донскую икону в Туле очень почитали: она помогла нашему войску выиграть сражение в Куликовской битве в 1380 году. Икона была утверждена на древке, как хоругвь, и на протяжении всей битвы оставалась при русском войске... В 1922 году славную улицу Донскую переименовали в честь французского революционера, ученого и публициста Жана Поля Марата. Для наших предков он был таким же великим человеком, как и Софья Перовская.

В Заречье есть улица Сакко и Ванцетти, так многие, особенно молодежь, думают, что улица названа в честь одного человека: имя у него Сакко, а фамилия Иванцетти. На самом деле улица названа в честь двух американских революционеров итальянского происхождения. В 1927 году их обвинили в краже и казнили на электрическом стуле. Но оказалось, что Сакко и Ванцетти были ни в чем не виноваты. Советский Союз и весь пролетариат поддержал невинно осужденных, а в Туле улицу Госпитальную переименовали в улицу Сакко и Ванцетти.

> **Названия – это народное поэтическое оформление страны. Они говорят о характере народа, его истории, его склонностях и особенностях быта.**
>
> **Константин ПАУСТОВСКИЙ.**

КОМИНТЕРН – ЭТО НЕ ФАМИЛИЯ!

В Тульской области много улиц, связанных с неологизмами (новыми словами) советского времени. Например, улица МОПРа. Эта аббревиатура, которая появилась в 20-е годы XX века, расшифровывается как Международная организация помощи рабочим. Кстати, улица с таким названием есть и в Курске. Улица МОПРа находится за цирком, там стоит несколько частных домов – на вид это настоящая Растеряева улица из произведения Глеба Успенского.

– Вопрос на засыпку: кто такой Коминтерн?

– Комитет интернационала! – хором ответили гимназисты.

– Почти верно. Коммунистический интернационал. Хотя многие думают, что Коминтерн – это фамилия. Интересно, что до переименования в улицу Коминтерна она называлась столь же неблагозвучно: улица Смычки (Союз рабочего класса и трудового крестьянства).

А знаете, как называют многие туляки улицу Мориса Тореза? Марии Терезы! На самом деле Торез – сын шахтера, генеральный секретарь Французской компартии. К Туле этот герой не имеет никакого отношения. Примечательно, что раньше улица Тореза называлась Комвузовской – улицей, посвященной коммунистическим высшим учебным заведениям.

В Плавском районе есть деревня под названием Диктатура. В Криволучье – улица Горсовета (Городской Совет), а в Мяснове – улица Ликбеза (ликвидации безграмотности).

Татьяна МАЙОРОВА и девятиклассники тульской гимназии №1 нашли на карте Тулы немало загадочных названий.

ДОРОГИЕ ЧИТАТЕЛИ!
А что интересного и необычного об истории Тулы знаете вы? Звоните по телефону 35-48-14, e-mail timofeeva @sloboda.tula.ru.

Ведущая рубрики Лариса ТИМОФЕЕВА.

«САТУРН» – ПЛАНЕТА ГУРМАНОВ

В офисно-деловом центре «САТУРН» открылись сразу два новых заведения, равных по уровню сервиса и комфортности, – ресторан и клуб.

Просторный светлый зал ресторана «ДЕРБЕНТ» идеально подходит для проведения банкетов, свадеб и корпоративных мероприятий.

В ресторане **«ДЕРБЕНТ»** – один зал, в котором одновременно могут разместиться до ста гостей. Что касается интерьера, то дизайнеры обошлись без шаблонов и оформили заведение в европейском стиле. При этом некоторые детали, например, виды старого Дербента и цитаты из великого Омара Хайяма, размещенные на стенах, придают ресторану кавказский колорит.

Кухню **«ДЕРБЕНТА»** можно назвать русско-европейской с элементами кавказской и восточной. В меню наряду с привычными блюдами есть и национальные: кюфта, душбере, долма, хинкал и др. С 12.00 до 15.00 вам предложат бизнес-ланч всего за 120 рублей. Да и вообще цены здесь вполне доступные.

В винной карте ресторана – алкогольные бестселлеры со всего мира.

Каждый вечер гости **«ДЕРБЕНТА»** могут услышать любимые мелодии в «живом» исполнении профессиональных музыкантов.

Вместительный, но в то же время очень уютный **«ДЕРБЕНТ»** одинаково хорош как для проведения больших банкетов и корпоративных вечеринок, так и для обеда с деловыми партнерами.

О новом клубе **«САТУРН»** можно сказать, что теперь у тульских клабберов появилось еще одно модное место для встреч! Отменного качества звук обеспечивает высококлассная современная аппаратура, а многочисленные визуальные эффекты – профессиональное световое оборудование.

Хотите уединиться?.. Этот уютный уголок – для вас!

Зал небольшой, что очень подходит для проведения приватных вечеринок тесной компанией. С понедельника по среду – программы для молодежи, а в остальные дни сюда стоит заглянуть публике постарше. Вход платный.

Комфортный и спокойный отдых гостей ресторана и клуба обеспечивается высокопрофессиональной службой безопасности.

Елена МИШИНА. Фото Сергея КИРЕЕВА.

Фишка клуба «Сатурн» – «звездное небо» над танцполом и прочие чудеса светотехники.

Клуб «САТУРН», ресторан «ДЕРБЕНТ»:
Тула, ул. Октябрьская, 24.
Тел.: 47-13-99, 700-100, 47-15-99 (факс).
Клуб работает с 21.00 до 5.00.
Ресторан работает с 12.00 до 23.00.
БЕЗ ВЫХОДНЫХ.

НА ПРАВАХ РЕКЛАМЫ

ВНИМАНИЕ! КОНКУРС! ПРИЗ!

ВЫИГРАЙ КУЛИНАРНУЮ КНИГУ

Любишь готовить и вкусно поесть? Тогда этот конкурс для тебя! Дозвонись первым, ответь правильно на три вопроса, и книга кулинарных рецептов станет твоей.

1. Какие грибы, судя по названию, можно есть сырыми?
А) Сыроежки. **Б)** Сыроножки. **В)** Сырошляпки.

2. Как называется деликатесное блюдо из сырой рыбы?
А) Фуга. **Б)** Суши. **В)** Лючи.

3. Как называются маленькие бутерброды различных форм?
А) Канапе. **Б)** Сэндвичи. **В)** Бургеры.

Ответы принимаются 2 марта с 11.00 до 11.10 по тел. 23-55-99. Удачи!

НА ПРАВАХ РЕКЛАМЫ

ЗВЕЗДНЫЙ РЕЦЕПТ

Солист группы «Любэ» Николай РАСТОРГУЕВ, отметивший на днях 50-летний юбилей, следит за здоровьем и соблюдает посты.

За Великий пост, по словам Николая Расторгуева, он худеет на 3-5 кг. Особо уважает артист приготовленные женой Наташей

ЩИ ВАЛААМСКИЕ

На 1 л воды: грибы сушеные – 40 г или свежие – 350-400 г, капуста – 400 г, лук репчатый – 40 г, корень петрушки – 20 г, мука – 20 г, перец черный – 6 горошин, два лавровых листа, зелень петрушки и укропа – по 20 г.

Капусту нашинковать, залить водой, добавить репчатый лук, мелко нарезанный корень петрушки и поставить на огонь.

Отдельно сварить свежие или размоченные сухие грибы, которые затем поджарить на растительном масле. Когда капуста немного упарится, подсыпать слегка поджаренной муки, затем добавить грибы и грибной бульон, перец и лавровый лист, зелень петрушки и укропа. Щи медленно довести до кипения, чтобы капуста лучше пропиталась грибным духом. Подают щи с гренками из черного хлеба.

В ТУЛЕ ПОЯВИЛАСЬ ВОДКА, КОТОРУЮ НЕ НАДО ОХЛАЖДАТЬ!

Туляки могут гордиться еще одним изобретением - на «Первом купажном заводе» выпускается водка «Маруся», которую изготовители рекомендуют употреблять при комнатной температуре, чтобы по настоящему оценить глубокий водочный вкус и индивидуальный характер напитка.

В основу «Маруси» входит природная вода и тщательно отобранные натуральные ингредиенты. Благодаря своему стильному оформлению и уникальному вкусу, «Маруся» пришлась по душе многочисленным посетителям лучших ресторанов и клубов города Москвы, Петербурга и крупнейших мегаполисов страны. В Москве даже появилась новая мода, связанная с «Марусей». Была организована Служба Индивидуальной Доставки. Достаточно позвонить, и первоклассную водку «Маруся» доставят на автомобиле **Hummer** в назначенное время и место. Любое застолье организуется быстро, да и проблема подарка всегда решена. Такая идея многим пришлась по вкусу и теперь на оживленных магистралях столицы частенько радует взгляд фирменное авто с надписью «Маруся».

Только ***с 23 февраля по 8 марта***
Услуга индивидуальной доставки работает и в Туле!
Все, что нужно, позвонить по телефону
8-910-168-168-6
и заказ будет доставлен в любое удобное для Вас время.

ЧРЕЗМЕРНОЕ УПОТРЕБЛЕНИЕ АЛКОГОЛЯ ВРЕДИТ ВАШЕМУ ЗДОРОВЬЮ

НА ПРАВАХ РЕКЛАМЫ

ТУЛЬСКИХ ШКОЛЬНИКОВ ЖДУТ ПЕРЕМЕНЫ

Лариса ТИМОФЕЕВА,
фото Андрея ВАРЕНКОВА.

На вопросы читателей «Слободы» отвечала начальник Управления образования администрации Тулы Эльвира Играева.

ИЗ ДОСЬЕ «СЛОБОДЫ»

Эльвира Ивановна ИГРАЕВА

Родилась 25 сентября 1952 г. в Туле.

Окончила: школу №33, Тульский педагогический институт, факультет «Русский язык и литература».

Семья: муж Борис, шеф-редактор газеты «Молодой коммунар», дочь Ирина, экономист.

Любимое место отдыха: Бунырево Алексинского района.

Увлечения: зимой – вязание, летом – чтение.

Любимая еда: творог и фрукты.

Любимые писатели: Чехов, Толстой, Булгаков, Акунин.

ШКОЛУ ЗАКРОЮТ?

Меня интересует судьба школы №20. Четвертый этаж закрыли, и ходят слухи, что школу закроют и устроят здесь гостиничный комплекс... Галина Леонидовна, Тула.

– То, что на четвертом этаже школы не разрешают занятия с детьми, – это предписание пожарных органов. Новые требования разрешают детям заниматься в зданиях не выше трех этажей. На четвертом этаже школы №20 будут располагаться районные методические службы, которые работают с учителями. Школу ни в коем случае не закроют. Все будут работать и учиться в обычном режиме.

Сейчас в одной школе дети отдыхают, а наши учатся. Разве каникулы не должны быть во всех школах в одни сроки? Наталья, Тула.

– В соответствии с законом об образовании решение о времени каникул принимает администрация школы. С Управлением образования директор лишь согласовывает график работы учебного заведения. Количество общих каникулярных дней должно быть не менее тридцати плюс дополнительные каникулы для первоклассников. Поэтому сейчас время каникул в разных школах не совпадает.

ЕСЛИ УЧИТЕЛЬ НЕ ПРАВ...

Наша учительница снижает оценки, если видит в тетради исправления ошибок, которые ребенок нашел сам. Верно ли это? Валентина Михайловна, Тула.

– Вам нужно поговорить с учителем. Если ее ответ Вас не удовлетворит, нужно встретиться с заместителем директора, который курирует начальную школу. По каждому предмету есть установленные нормы оценок. Иногда три исправления считаются за одну ошибку. Замдиректора познакомит Вас с нормами оценок и прояснит ситуацию.

– Почему учитель иногда разрешает оценивать ответ учащегося самим ученикам?

– Учителя применяют такие приемы, чтобы обучать детей анализировать ответы друг друга и самостоятельно искать ошибки. Но это не значит, что учитель ставит именно такие отметки, которые говорят ученики. Если Вашего ребенка такая ситуация нервирует, Вы должны поговорить с учителем.

Я родительница ученицы лицея №3. У нас не складываются отношения с учителем танцев. Во время занятий дети репетировали, а некоторые, в том числе и моя дочь, сидели на скамейке. Но разве я за это плачу деньги? Я пожаловалась в роно. Деление прекратилось, но теперь моя дочь стоит в самом дальнем углу... Наталья Петровна, Тула.

– Вы разговаривали с администрацией школы?

– Да, сейчас танцами занимаются все дети, но мне кажется, что преподаватель моему ребенку мстит...

– Я постараюсь прояснить ситуацию и о результатах сообщить Вам.

АТТЕСТАТЫ ПОЛУЧАТ ВСЕ

Слышал, что школьники могут остаться без аттестатов из-за того, что регионы не спешат проводить конкурсы на их производство. Игорь, Щекино.

– Аттестаты – документы строгой отчетности, которые мы получаем в Департаменте образования по количеству детей, сдающих экзамены. Даже если производство новых аттестатов задержится, есть определенный резерв. Без документов выпускники не должны остаться.

НАША СПРАВКА. Все прошлые годы Гознак приступал к изготовлению аттестатов уже в марте. С этого года усложнен сам процесс изготовления аттестатов: теперь в них введен код региона, то есть документы больше нельзя печатать «оптом».

В магазинах много хрестоматий. Правильно ли, что дети могут прочитать «Войну и мир» Толстого в 80 страницах? Тамара, Тула.

– Хрестоматии существовали всегда. Если ребенок не в ладах с гуманитарными предметами, возможно, ему достаточно и хрестоматийных знаний. Просто хрестоматия – это альтернатива полному произведению, а пользоваться ею или нет, решать вам.

ПРОЕКТ

СТАНДАРТЫ ОБРАЗОВАНИЯ

В РОССИЙСКОЙ академии образования готовится новый государственный образовательный стандарт (норма образованности). В следующем году он поступит в Совет Федерации, а еще через два года станет главным документом для педагогов и школьников.

Предыдущие варианты стандарта сводились к предметным программам, что привело к их «разбуханию» и перегрузке школьников. Современный ученик не может вместить всю информацию, которую наработала наука. Поэтому совместно с РАН издательство «Просвещение» работает над документом «Фундаментальное ядро содержания образования». В нем будут прописаны идеи, определяющие успешность человека в современном обществе.

Разработка образовательного стандарта – сложный и длительный процесс. Мировая практика показывает, что на это в среднем уходит 5 лет. Планируется, что эксперимент по введению нового стандарта в начальной школе начнется 1 сентября 2008 года, в основной школе – в 2009 году, в старшей – соответственно – 1 сентября 2010 года. Нужно время для подготовки новых учебников и переподготовки учителей. В издательстве «Просвещение» уже работают над учебниками нового поколения. Это прежде всего касается таких предметов, как история, обществознание, география, литература, русский язык, мировая художественная культура.

ОФИЦИАЛЬНО

НОВОСТИ ЕГЭ

ЕГЭ в Тульской области в 2007 году будет проводиться по девяти общеобразовательным предметам в письменной форме: русский язык, математика, литература, физика, история России, биология, география, химия, обществознание.

По решению департамента образования выпускники сдают в форме ЕГЭ русский язык для всех, а вот по иностранным языкам ЕГЭ в области в этом году проводиться не будет.

Уже установлен график проведения экзаменов. Так, 21 мая дети будут сдавать химию и обществознание, 24 мая – географию, биологию, литературу, 29 мая – русский язык, 4 июня – математику, 9 июня – историю России, физику, 14 и 15 июня – резервные дни.

12 апреля 2007 года пройдет пробный ЕГЭ по русскому языку с целью подготовки выпускников и поступающих к экзамену и с целью апробации организационно-технологического обеспечения ЕГЭ.

РЕЗУЛЬТАТЫ ЕГЭ ПРОДЛЯТ

ГОСДУМА приняла в третьем чтении решение о повсеместном введении Единого государственного экзамена (ЕГЭ) с 2009 года. Указ о внесении изменений в закон «Об образовании» подписан Президентом. При этом свидетельства ЕГЭ будут действовать 1,5 года до 31 декабря следующего года после проведения экзаменов.

Поправки означают, что теперь абитуриенты получат право дважды поступать в вузы. А те, кто идет в армию, также получат возможность использовать результаты ЕГЭ по окончании службы, не сдавая экзамен заново.

Кроме того, расширен круг учеников, которые имеют преимущественное право на зачисление в вузы: дети военнослужащих, погибших при исполнении военных обязанностей, а также победители и призеры заключительного этапа Всероссийских школьных олимпиад, члены сборных команд РФ, которые участвовали в международных олимпиадах.

Согласно документу, вне конкурса смогут поступать дети, оставшиеся без родителей, дети-инвалиды 1 и 2 групп, граждане в возрасте до 20 лет, если они имеют только одного родителя-инвалида 1 группы, и если доход семьи ниже величины прожиточного минимума.

Право внеконкурсного поступления будут иметь участники боевых действий и граждане, уволенные с военной службы, поступающие в военные профессиональные образовательные учреждения по рекомендации командиров воинских частей.

ЗАПИШИТЕ ТЕЛЕФОНЧИК

Задать все интересующие вас вопросы можно в приемной Управления образования по телефону 36-84-24.

Написать вопрос можно на сайте www.uotula.ru в разделе «Нам пишут».

SPAR НОРМА

НАШ ДЕВИЗ: НЕ ПЕРЕПЛАЧИВАЙ!

Генеральный директор ООО «СПАР Тула» Сергей Иванович ОЛЕНИЧ.

С середины 2006 года в сети универсамов СПАР появились продукты с логотипами «НОРМА» и «SPAR». Более подробно об этой новой торговой марке мы решили узнать у генерального директора ООО «СПАР Тула» Сергея Ивановича Оленича.

– Почему при таком изобилии продовольственных товаров на рынке вы начали выпускать продукты под собственной торговой маркой?

– Потому что компания СПАР всегда думает и заботится о своих покупателях. Основной задачей компании является обеспечить своего клиента качественным товаром по выгодной цене.

– Каким образом вы это делаете?

– Ни для кого не секрет, что конечная цена продукта складывается из стоимости самого товара и затрат на рекламу. Поэтому, чтобы сохранить неизменное качество продукта, но сделать его более доступным по цене для наших покупателей, мы при выпуске товаров под собственным именем полностью отказываемся от затрат на рекламу. Компания СПАР призывает: **«Не платите за рекламу! Платите только за качественный продукт!»**

Кстати, за эти продукты голосует сам потребитель. Товары под маркой «SPAR» и «НОРМА» стали лидерами продаж, в полной мере удовлетворяя запросы наших покупателей.

– Как вы выбираете производителя и с кем на сегодняшний день у вас налажено сотрудничество?

– При выборе производителя мы прежде всего ориентируемся на нашего потребителя и в первую очередь выходим с предложением о сотрудничестве к проверенным временем и любимым нашими покупателями тульским производителям.

Затем при формировании цены на продукты мы изучаем ситуацию в городе и берем за основу самую низкую цену. Мы также анализируем ценовую политику и в других городах, и иногда цена на некоторые виды товара за пределами Тулы оказывается ниже. В этом случае коммерческий отдел компании проводит переговоры с производителями и добивается самых выгодных условий.

Так, например, решив выпустить питьевую воду под торговой маркой «SPAR», мы обратились к производителю всеми любимой и завоевавшей доверие туляков воды «Демидовская». Производитель пошел навстречу, отказавшись от рекламного бюджета. Сегодня благодаря нашему совместному проекту туляки и жители Тульской области могут покупать качественную воду «Демидовская СПАР Люкс» в наших магазинах по выгодной цене.

Компания ПРОДЭКО, известная своими вкуснейшими колбасами, выпустила в продажу качественные сардельки «НОРМА» и производит для нашей сети замечательный кетчуп. А сейчас готовится новый проект с нашим Тульским мясокомбинатом.

– Все ли тульские производители готовы к сотрудничеству?

– К сожалению, не все производители готовы пойти навстречу покупателю. Некоторые поставщики, пользуясь своим положением монополиста, имея гарантированный сбыт, в погоне за прибылью совершенно не думают о потребностях конечного потребителя их продукции.

Поэтому иногда нам приходится искать понимание у производителей за пределами тульского региона. Например, сок «СПАР» изготавливает для нас тот же производитель, что выпускает известные на рынке соки «Я» и «Тонус», а молоко «НОРМА» для нас делает Рязанский молочный комбинат – один из лидеров по выпуску молочной продукции в своем регионе.

– Какие продукты «НОРМА» вы предлагаете своим покупателям сейчас?

– На сегодняшний день в наших магазинах покупатель может приобрести колбасы, майонез, крупы, кетчуп, соки, газированные напитки, питьевую воду, молоко, сливочное и подсолнечное масло, приправы, пресервы, рыбу и многое другое (всего порядка 60-ти наименований).

Компания СПАР и дальше будет работать в этом направлении, расширяя ассортимент продуктов под марками «SPAR» и «НОРМА».

Записала Нина БОЧАРОВА.
Фото предоставлено ООО «СПАР Тула».

Наш основной лозунг:

ЛЮБИМЫЕ ПРОДУКТЫ, ВЫСОКОЕ КАЧЕСТВО, ВЫГОДНАЯ ЦЕНА– ВАША НОРМА!

ВНИМАНИЕ!

Компания «СПАР» объявляет о начале программы НЕ ПЕРЕПЛАЧИВАЙ под брендом «НОРМА» (товарный знак «НОРМА» по свидетельству №270978 используется ООО «СПАР Тула» на основании лицензионного договора, зарегистрированного в Роспатенте).

Суть программы заключается в том, что производитель изготавливает качественный продукт под контролем компании СПАР, отказавшись от затрат на рекламу, снижая тем самым цену товара.

Надеемся, что тульские производители примут активное участие в этой программе и мы вместе сможем предложить много качественных, любимых продуктов по доступной для покупателей цене.

Дешевле и качественнее
УНИВЕРСАМ Тула
с 22 февраля по 8 марта
НИЗКАЯ ЦЕНА-НОРМА для ВСЕХ
SPAR
КОЛБАСА "Докторская" Подольск в/с, п/а 1 кг 151,50 129,90
ВОДКА "Кольчуга" в ассортименте 0,5 л 2+1 В ПОДАРОК
СЫР "Маасдам" 1 кг 169,90 154,90
СОСИСКИ "Франкфуртские" Щёкино 1 кг 115,50 105,50
ПРЕСЕРВЫ НОРМА сельдь ф/к в ассорт. 250/400 г ПИВНОЙ НАБОР "Золотой Улов" В ПОДАРОК
МАЙОНЕЗ "Настя" оливковый 67% 220 мл
МАЙОНЕЗ "Настя" классич. 67% 220 мл
При покупке двух майонезов "Настя" ДВА МАГНИТА сувенирных В ПОДАРОК!
КАША "Быстров" 5 злаков б/п 500 г 30,50 28,00
КРУПА гречка ядрица "МИСТРАЛЬ" 900 г 33,50 29,50
ТВОРОЖОК "Эрмигурт" 5% в асс. 150 г 13,30 11,90
ЙОГУРТ "Эрман" экстра 7,5% 125 г 8,80 8,50
МОЛОКО сгущённое цельное ГОСТ 400 г 26,00
МОЛОКО варёное "Сластёна" 380 г 28,50
МЁД "Медведь" пласт. Белгород 150 г 32,00 29,30
ЗЕФИР "Шармель" в шокол. в ассорт. 250 г спец. цена
ЧАЙ "Ахмад" Earl Grey 25х2 г 50 г 37,90 33,90
СОК "Моя Семья" в ассорт. 1 л 26,20 23,90
НАПИТОК "Пепси" в ассорт. 2 л
За покупку ПЕПСИ, 2 л чипсы "Lay's", 15г В ПОДАРОК
Минздрав России предупреждает: чрезмерное употребление спиртных напитков вредит вашему здоровью. Лиц. № А467438 от 15.06.06 г. Рег. №3433/03398.
Поздравляем милых женщин с наступающим праздником ВЕСНЫ!

5 ВОПРОСОВ ОРТОПЕДУ

Аркадий ИВАНОВ.

На вопросы читателей отвечает кандидат медицинских наук, главный врач Медицинского центра ортопедии «ТРУФИТ», хирург, травматолог-ортопед Аркадий Николаевич Иванов.

?Что представляет собой здоровая стопа?

– По статистике, только каждый пятый человек на земле может похвалиться здоровыми ступнями. Четверо из пяти страдают плоскостопием, то есть распластыванием стопы, из-за того, что связки и мышцы свода не держат веса тела. Стопа с плоскостопием длинная, широкая, пятки слегка вывернуты наружу. У обладателя такой стопы обычно быстрее изнашиваются внутренние стороны подошвы и каблуков. Со временем деформируются плюсневые кости – те, на которые мы опираемся, когда встаем на носочки и образуется неприятная «косточка».

Попробуйте с закрытыми глазами и раскинутыми руками простоять несколько минут босиком на одной ноге, не заваливаясь в сторону. Если это требует от вас больших усилий – значит, вы не входите в счастливые 20% обладателей здоровой стопы. А плоскостопия не замечаете скорее всего потому, что оно еще не выражено или же вам не приходится сильно нагружать ноги.

?С чем можно сравнить плоскую стопу?

– Плоская стопа, как спустившее колесо автомобиля, не выполняет полностью свою функцию. Ноги утомляются и болят даже после непродолжительных прогулок. Резкие боли возникают обычно в области несуществующего свода стопы и в мышцах голени. Автомобилисты знают, что езда с проколотым колесом не только не эффективна, но и дорого обходится. Так и ходьба на «плоских» стопах плохо отражается на всей костно-мышечной системе.

Положение позвоночника напрямую зависит от установки стопы. Деформация стопы означает общие скелетно-мышечные изменения. Плоскостопие приводит к перегрузкам коленных и тазобедренных суставов, искривлению позвоночника и заболеванию всего опорно-двигательного аппарата.

?В чем кроется причина головных болей?

– Причина головных болей часто кроется в искривлении шейного отдела позвоночника, а варикозного расширения вен – в смещении позвонков в пояснично-крестцовом отделе. Пока не устранена первопричина этих заболеваний, эффект от лечения будет временным.

Плоскостопие необратимо – современная медицина не в силах сформировать на плоской ноге естественный мышечный свод. Но помочь стопе занять правильное положение тем не менее можно. Когда у человека «садится» зрение, ему прописывают очки, если пропадает слух – подбирают индивидуальный слуховой аппарат. При плоскостопии нужно что-то, что заменит здоровые мышечные связки. Упругая анатомическая стелька-супинатор удержит стопу в правильном положении. Универсальная ортопедическая стелька не поможет, как не помогли мартышке из басни Крылова «универсальные» очки. Изучив нарушения осанки пациента, опытный врач по отпечатку стопы создаст уникальную индивидуальную стельку-супинатор, которая будет диктовать его телу новые правила: как ему стоять, идти, подниматься со стула...

?Что поможет сохранить «офицерскую выправку»?

– Суставы, мышцы, связки имеют «память», которая сохранит на всю жизнь «офицерскую выправку». Индивидуальный супинатор задает правильное и здоровое положение всему опорно-двигательному аппарату и позволит ему «запомнить» правильную осанку. Поэтому важно, чтобы коррегирующие стельки были изготовлены индивидуально – по слепкам ваших стоп, с учетом их анатомии.

Когда-то супинаторы использовали спортсмены. Не задумываясь о здоровье, они подбирали супинаторы так, чтобы добиться рекордного толчка.

Супинатор остановит развитие плоскостопия и избавит от боли при ходьбе. Особенно это важно для ребенка с прогрессирующим недугом.

?Почему уход за ногами должен стоять в жизни современного человека на первом месте?

– За ногами нужно ухаживать. Профилактика плоскостопия состоит в укреплении мышц стопы теплыми ваннами, массажем и гимнастикой. Хорошие упражнения – ходьба на пятках, на носках, на наружной стороне ступни, катание мячиков и скалок, захватывание пальцами ног небольших предметов.

Противопоказано постоянно носить как мягкую обувь вроде кроссовок или сандалий, так и чересчур узкие модельные туфельки с высоченными каблуками. Каблук, разумеется, усиливает эффект свода, но переусердствовать опасно. Разумная величина каблука 3-5 см, не более.

Плоскостопие – расплата за блага цивилизации. Хотя бы во время отпуска не упустите возможность походить босиком, причем не только по квартире, но и по песку, по камушкам на пляже, по шишкам в сосновом бору.

Лиц. ФГУ №000991 от 20.08.2002 г.

Trufit
ОРТОПЕДИЧЕСКАЯ ПОМОЩЬ ДЕТЯМ И ВЗРОСЛЫМ:
● компьютерная диагностика (бесплатно)
● индивидуальный подбор стелек-супинаторов для любого типа обуви.
Запись по телефонам в Туле: 40-98-92, 8-910-943-20-11.
Москва, ул. Покровка, 28/6, стр. 3. Тел. (495) 917-74-00.

ТОНОМЕТРЫ NISSEI
Сделаны в Японии
Made in Japan 日本製
В ХОРОШЕМ ТОНОМЕТРЕ ГЛАВНОЕ ТОЧНОСТЬ И НАДЕЖНОСТЬ!
Точность тонометров "НИССЕЙ" обеспечивается IQ-системой, разработанной для повышения точности и комфорта измерений. IQ System
Надежность тонометров "НИССЕЙ" подтверждает маркировка "Сделано в Японии" на приборах и упаковке, что является гарантией высочайшего качества.
«РЕКОМЕНДУЕМ!» ПОТРЕБИТЕЛЬ
ЛУЧШИЙ ТОНОМЕТР
модель DS-1862 признана лучшей среди автоматических тонометров
(журнал "Потребитель" №12, 2005г.)

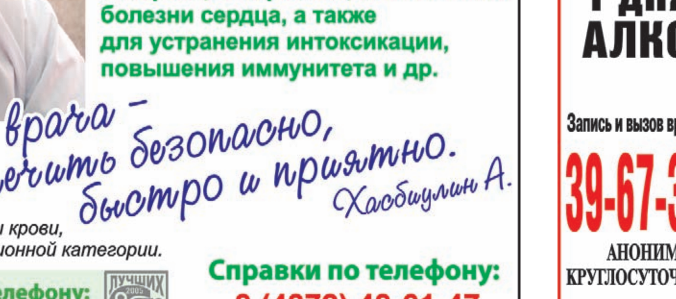

Серт. соотв. №РОСС jp.ИМ02В.13468
также производятся в Японии модели:
DS-105E, DS-157, DS-186, WS-610, WS-320, WS-520, WS-720
В Туле: м-ны "Аквамед", ул.Плеханова, 56; ул.Пирогова, 4; ул.Оборонная, 30; м-ны "Здоровье", Красноармейский пр., 7; ТЦ "Интерсити"; аптеки: "Новая аптека", ул.Металлургов, 55; "Та Самая", ул.Советская, 8; "Твой доктор", пр. Ленина, 28; "Сердечная аптека", ул. Советская, 74.
Справки по тел. в Туле 42-51-00. www.nissei.ru

ТУЛЬСКАЯ ОБЛАСТНАЯ БОЛЬНИЦА
Лиц. А 459577 от 01.07.2003
ОТДЕЛЕНИЕ ГРАВИТАЦИОННОЙ ХИРУРГИИ КРОВИ
Методы ОЧИЩЕНИЯ КРОВИ
ПЛАЗМАФЕРЕЗ
ГЕМОСОРБЦИЯ
УФО КРОВИ
ЛАЗЕР КРОВИ

ПРИМЕНЯЮТСЯ ДЛЯ ЛЕЧЕНИЯ
аллергии, поллиноза, псориаза, бронхиальной астмы, экземы, угревой сыпи, простатита, герпеса (в т.ч. генитального), ревматоидного артрита, подагры, сахарного диабета, рассеянного склероза, гипертонии, ишемической болезни сердца, а также для устранения интоксикации, повышения иммунитета и др.
Долг врача – лечить безопасно, быстро и приятно. Хасбиулин А.
Хасбиулин А.И.
зав. отделением гравитационной хирургии крови, врач высшей квалификационной категории.
ВИРМЕД Справки по телефону: (4872) 31-86-11
ЛУЧШИХ ТОВАРОВ
Справки по телефону: 8 (4872) 48-61-47
О ПРОТИВОПОКАЗАНИЯХ И ПОБОЧНЫХ ДЕЙСТВИЯХ КОНСУЛЬТИРУЙТЕСЬ У ВРАЧА

ООО "ЭЛИНА" Лиц. №71-01-000024
ЛЕЧЕНИЕ ВОЛОС И КОЖИ ГОЛОВЫ
АМД ЛАБОРАТОРИИ
• Выпадение волос
• Утончение
• Облысение
• Перхоть, зуд
• Покраснения кожи
• Себорея и другие заболевания кожи
О противопоказаниях консультируйтесь у врача.
Ул. Демонстрации, 17, оф. 31, тел. 30-10-38.

В течение 1 дня лечение АЛКОГОЛИЗМА
Запись и вызов врача
39-67-35
АНОНИМНО КРУГЛОСУТОЧНО
Лиц. А 459475 выд. Деп. здравоохр. ТО
ООО МЕДИА ФАРМ
ПРЕРЫВАНИЕ, ВЫВЕДЕНИЕ ИЗ ЗАПОЯ
ВОЗМОЖНОСТЬ ЛЕЧЕНИЯ В СТАЦИОНАРЕ
КОДИРОВАНИЕ: "ТОРПЕДО", "ЭСПЕРАЛЬ"
КОНСУЛЬТАЦИИ ПСИХИАТРА-НАРКОЛОГА, ПСИХИАТРА
СТАБИЛИЗАЦИЯ ВЕСА
о противопоказаниях консультируйтесь у врача

В Тульском областном НАРКОЛОГИЧЕСКОМ ДИСПАНСЕРЕ №1
Проводится круглосуточный прием наркологических больных в стационарные отделения № 1, 2, 3, 4.
В отделениях:
• проводится комплексное специализированное лечение
• используется принцип анонимности
используются:
• все виды кодирования: Esperal, Торпедо, NAP-95, TX-45, Abstinol
ПРИМЕНЯЮТСЯ:
• Гемосорбция
• Плазмаферез
• Лазерная терапия
• Электрохимическая детоксикация
• Ультразвуковое исследование внутренних органов (УЗИ)
• Ультрафиолетовое облучение крови (УФОК)
• Лабораторная диагностика
ТОНД
NEW
• ультрабыстрая детоксикация опийной наркомании (Rapid):
• во сне
• без боли
• в течение 8-12 часов
• блокада наркотической зависимости хирургическим путем (имплантация Продетоксон)
• Стационарное нарк. отд. № 1 (тел. 31-51-76).
• Стационарное нарк. отд. № 2, 3, 4 (тел. 40-77-19).
Лицензия №71-01-000241 от 15.09.2006 г.
ЦЕНЫ ДОСТУПНЫЕ
О противопоказаниях и побочных действиях консультируйтесь у врача

РАЗУМНАЯ КОРРЕКЦИЯ ВЕСА
СЕРСО

Сергей Смелов автор метода руководитель центра
Александр Берсудский главный врач
Майя Белова врач-психотерапевт
Михаил Васильев врач-психотерапевт
Игорь Авдеев врач-психотерапевт
ВРАЧИ СЕРСО
Уникальный метод коррекции веса с помощью эмоциональной психотерапии
ЗАДУМАЙТЕСЬ:
• УСТРАНИТЕ ГЛАВНУЮ ПРИЧИНУ ЛИШНЕГО ВЕСА с помощью уникального метода С. Смелова.
• ИЗБАВЬТЕСЬ ОТ ПСИХОЛОГИЧЕСКОЙ ЗАВИСИМОСТИ от высококалорийной пищи.
• СБРОСЬТЕ ДО 40% ВЕСА в течение нескольких месяцев после лечения, которое займет у вас всего один день.
• УНИКАЛЬНЫЙ МЕТОД С. Смелова подтвержден 12-летней практикой, высококвалифицированными специалистами мед. центра СЕРСО во многих городах России.
• МЕТОД ОДИНАКОВО ЭФФЕКТИВЕН И БЕЗОПАСЕН практически для любого человека.
• ВЫДАЮЩЕЕСЯ ИЗОБРЕТЕНИЕ подтверждено Институтом Питания РАМН, Минздравом РФ и удостоено серебряной медали Кембриджского биографического центра «За выдающийся вклад в медицину».
• МЫ ПОМОГЛИ МНОГИМ, ТЕПЕРЬ МЫ МОЖЕМ ПОМОЧЬ ВАМ!
Лиц. ФС-1 №7701001498 от 12.10.06 г.
ЗАДУМАЛИСЬ? ПОЗВОНИТЕ НАМ: 32-17-68, 32-16-39.
8-800-200-600-8 (звонок по России бесплатный)
Действует гибкая система скидок.
Сеансы проводятся 26 марта 2007 года в 10.00 по адресу: Тула, ул. Советская, 2, ДК ТОЗ.
УЗНАЙТЕ О МЕТОДЕ НА НАШЕМ САЙТЕ: WWW.SERSO.RU.
Перед сеансом консультация у врача

ДЕТОКС на дому НАРКОЛОГ
• ВЫВЕДЕНИЕ ИЗ ЗАПОЯ КРУГЛОСУТОЧНО
• кодирование
• специнъекции "Торпедо", "Эспераль", "Абстинак"
• консультации психиатра-нарколога
• быстрое вытрезвление
• госпитализация в стационаре
27-25-87
49-02-78
Лиц. А442318 выд. деп. здрав. адм. ТО
О противопоказаниях консультируйтесь у врача

СРОЧНО! К НАМ, ЕСЛИ У ВАС:
ЗАПОЙ, ТЯГА К СПИРТНОМУ
АЛКОГОЛЬНАЯ, ТАБАЧНАЯ ЗАВИСИМОСТЬ
РАССТРОЙСТВА СНА, НАСТРОЕНИЯ, ВСД и т.д.
НАРКОЛОГ
ПСИХИАТР
СКИДКИ
СТАЦИОНАРНАЯ И АМБУЛАТОРНАЯ ПОМОЩЬ
28-22-33 НАРКОЛОГ и Я
ООО МЕДИА ФАРМ
Лиц. А 459475 выд. Деп. Здр. Адм. Тульск. Обл.
о противопоказаниях консультируйтесь у врача

«ANNA» В ПОДАРОК

«ВАЖЕН НЕ ПОДАРОК, А ВНИМАНИЕ», – так говорят, когда боятся ошибиться с выбором. Еще бы: подарок – дело ответственное. И если мы без труда подберем оригинальный, запоминающийся и полезный подарок для мамы или любимой, то вопрос, что подарить на 8 Марта женщине-коллеге или дальней родственнице, нередко ставит нас в тупик. А ведь на самом деле все так просто!

ЗДОРОВЬЕ, КРАСОТА, МОЛОДОСТЬ – вечные ценности. Дарим ли мы косметику или парфюмерию, украшения или одежду – в любом случае мы желаем человеку быть красивым, здоровым и по возможности молодым. Чем дальше, тем проще ошибиться; и лишь основа никогда нас не подводит. Основа человеческого здоровья, красоты, человеческой жизни. А попросту – вода.

О ТОМ, НАСКОЛЬКО ВАЖНА ЧИСТОТА ВОДЫ, которую мы потребляем каждый день, известно всем. Но как сделать воду подарком? Ответ очевиден. Разумеется, лучший выход – подарить хороший фильтр, делающий водопроводную воду безупречно чистой. Такой фильтр, как «Anna» – всегда готовый взять на себя всю работу по очистке воды от примесей и вредных веществ. А еще благодаря хорошему фильтру водопроводная вода становится вкусной. И это – один из самых наглядных аргументов в пользу «Anna».

...ОДНАЖДЫ, МИЛЛИАРДЫ ЛЕТ НАЗАД, вода уже подарила жизнь нам всем. Теперь благодаря «Anna» у нас появилась прекрасная возможность сделать ответный ход – подарить здоровую и радостную жизнь близкому и дорогому человеку.

СПРАШИВАЙТЕ В МАГАЗИНАХ ГОРОДА!

РАЗЛИЧНЫЕ ФИЛЬТРЫ ДЛЯ ВОДЫ ОПТОМ. Тел. 41-15-44.

НА ПРАВАХ РЕКЛАМЫ

НАРОДНЫЕ РЕЦЕПТЫ

ОТ ОБМОРОЖЕНИЯ СПАСУТ АЛОЭ И ПРОПОЛИС

В нашу рубрику «Народные рецепты» пришло несколько писем, где вы, дорогие читатели, делитесь с нами рецептами от обморожения. Очень своевременно!

Наталья СЕЛИВЕРСТОВА, Тула:

АЛОЭ. Несколько листиков алоэ промыть, измельчить, приложить к пораженному участку, завязать бинтом. Сок алоэ устраняет воспалительные процессы и раздражение кожи.

КАРТОФЕЛЬ. Свежеприготовленный сок сырого картофеля можно применять как противовоспалительное средство при обморожениях. Тканевую салфетку обильно смочить соком картофеля и приложить к поврежденному месту, зафиксировать бинтом или пластырем. Через полтора часа повязку заменить на новую.

Ирина Александровна СИНИЦИНА, Алексин:

КАПУСТА. Листья белокочанной капусты измельчить, отварить пять минут в молоке, смешать с яичным белком и приложить к обмороженным участкам тела.

ТЕПЛО. Есть еще одно средство справиться с обморожением. Если, например, у вас обморозились руки, поместите их в тазик с водой температуры 25 градусов. Постепенно, в течение 15-20 минут, прибавляйте горячую воду, доведя в итоге температуру воды в тазике до 36-37 градусов. Одновременно энергично массируйте кисти рук. Затем вытрите их досуха полотенцем, лягте в постель, укройтесь одеялом и выпейте не очень горячего чаю.

Евгения ЧИЖОВА, Щекино:

ПРОПОЛИС. Прополисной мазью (продается в аптеке, стоит около 15 рублей) можно смазывать раны и язвочки, вызванные обморожениями. В идеале сверху сделать бинтовую повязку.

СЕЛЬДЕРЕЙ. 200 г сухих измельченных корней сельдерея залить 1 л кипятка. Варить на слабом огне 10 минут, процедить, остудить, опустить в отвар обмороженную ногу или руку и держать, пока не остынет вода. Затем поврежденное место облить холодной водой и намазать гусиным жиром. Втирать жир нужно каждый вечер в течение 1-2 недель.

Письма читала
Лариса ТИМОФЕЕВА.

Кедровая фитобочка

Патент на изобретение № 2202315 от 20.04.03 г., Гос. реестр изобретений РФ. Травяные сборы сертифицированы.

Оздоровительный фитоцентр «Прасковья»

Травки для поправки + кедр = здоровье

У нас вы пройдете через мощную процедуру очищения организма от шлаков и токсинов по методу Лосевских. Сила метода - в сочетании насыщенного целебными соединениями пара-концентрата, подаваемого в бочку, материала, из которого она изготовлена (кедр, возраст которого более 300 лет), и температурного режима (42-46°С).
Оптимальная переносимость (в отличие от бань и саун) позволяет до максимума расширить использование фитожара, поскольку человек дышит не перегретым, а нормальным воздухом.

Тула, ул. Сойфера, 35, без выходных. Тел.: 211-317, 211-318. www.praskovia.ru

Благотворное влияние фитопаросауна оказывает на суставы, сердечно-сосудистую, нервную, иммунную, эндокринную системы.

О противопоказаниях и побочных действиях проконсультируйтесь у врача

НА ПРАВАХ РЕКЛАМЫ

ООО "СТОМАТОЛОГИЧЕСКИЙ САЛОН" М.О.С.Т
Лиц. №71-01-000208 от 13.07.06 г.

ВСЕ ВИДЫ СТОМАТОЛОГИЧЕСКОЙ ПОМОЩИ

Прием ведут врачи:
Гущина В. И., врач-стоматолог высшей категории, кандидат медицинских наук
Хромушкин А. В., врач-стоматолог 1 категории
Бригадирова Е. В., врач-стоматолог 1 категории
Хромушкин Д. В., врач-стоматолог 1 категории

С праздником Весны!

Тула, ул. Дм. Ульянова, 15, тел. 20-56-65.
E-mail:stom_s@tula.net, tula-stom@yandex.ru
Режим работы: с 9.00 до 18.00, вск. - вых.

НА ПРАВАХ РЕКЛАМЫ

АЛКОГОЛИЗМ

- **ВЫВЕДЕНИЕ ИЗ ЗАПОЯ;**
- комплексное лечение алкогольной зависимости;
- динамическое ведение больных;
- **КАПЕЛЬНИЦЫ**, инъекции;
- консультации психиатра-нарколога

КРУГЛОСУТОЧНО ОДИН ЧАС – И ВРАЧ У ВАС
28–20–20

Фед. лиц. 71-01-000188
ООО "МЦ "АВИЦЕННА"

о противопоказаниях консультируйтесь у врача

НА ПРАВАХ РЕКЛАМЫ

Фед. лиц. 71-01-000188
ООО "МЦ "АВИЦЕННА"

ЛЕЧЕНИЕ АЛКОГОЛИЗМА

- **Выведение из запоя, снятие алкогольной интоксикации, капельницы**
- **Блокада алкогольной зависимости, введение "ТОРПЕДО" на дому и в условиях дневного стационара**

тел. 38-41-01

о противопоказаниях консультируйтесь у врача

НА ПРАВАХ РЕКЛАМЫ

Всем женщинам к 8 Марта **СКИДКА!**

Славянская Клиника®

Перекраиваем жизнь по-новому!

коррекция веса • стабилизация веса
юридический договор на эффективность терапии
консультации бесплатно
48-73-98, 40-87-39 www.slavklin.ru

Имеются противопоказания. Необходима консультация специалиста.

НА ПРАВАХ РЕКЛАМЫ

Доставка воды БЕСПЛАТНО

Питьевая вода **КАЛИНОВ ЛУГ®**

Вода 18.9 литров	80р.
Механическая помпа	350р.
Кулер напольный	от 6000р.
Кулер настольный	от 3000р.
Стаканодержатели	500р.

30•40•30
36•42•10

Тула, ул. Некрасова, 5

ООО "Первый Купажный Завод"

НА ПРАВАХ РЕКЛАМЫ

ПОХУДЕТЬ – МОЖНО!

Чтобы действительно похудеть, надо прежде всего избавить организм от его настроя на накопление и удержание жировых запасов. Комплексное лечение по С. П. Семенову (патент РФ № 2195330) - это реальный шанс **всего за 1 сеанс** переключить организм в режим активного похудения.
17 лет успешной работы в России и за рубежом.

Лиц. №79-01-000039 ФС НС ЗСР

Для подбора подходящей программы и исключения противопоказаний проводятся бесплатные консультации врача.

До 11 марта СКИДКА 500 руб.

ОЖИРЕНИЕ КУРЕНИЕ АЛКОГОЛИЗМ

Санкт-Петербургский Медцентр «ВИТА ВАЛИДА»

- Мы лечим по С.П. Семёнову более 18 лет.
- Гибкая система социальных льгот.
- 30 % наших пациентов обращаются к нам по рекомендации знакомых.

www.mcvita.ru narco.mcvita.ru

☎ 8-910-555-43-43

Центральная регистратура: 8-800-200-84-82 с 9⁰⁰ до 20⁰⁰ (звонок БЕСПЛАТНЫЙ)

НА ПРАВАХ РЕКЛАМЫ

ВЫВЕДЕНИЕ ИЗ ЗАПОЯ

ООО КЛИНИКА НАРКОЛОГИИ И ПСИХОТЕРАПИИ "МЕДЬЛЮКС" Лиц. Г937556 от 31.03.2004 г. выд. дип. здравоохр. 10

- кодирование
- специнъекции
- лечение игроманий
- капельницы, выезд на дом
- консультации психиатра
- депрессии, неврозы, стрессы

42-64-54, 28-27-27

КОНФИДЕНЦИАЛЬНО, 24 часа

Счастья вашей семье!

о противопоказаниях консультируйтесь у врача

НА ПРАВАХ РЕКЛАМЫ

ВМЕСТЕ ВЫЛЕЧИМ АЛКОГОЛИЗМ

Все современные методы лечения

- *Выведение из запоя*
- *Капельницы на дому*
- *Лечение игроманий*
- *Консультации:*
  - *нарколога*
  - *психиатра*
  - *невролога*
  - *психотерапевта*

ЭКСТРЕННАЯ НАРКОЛОГИЧЕСКАЯ ПОМОЩЬ 24 часа

43-76-76, 38-32-88

о противопоказаниях консультируйтесь у врача

НА ПРАВАХ РЕКЛАМЫ

ЦВЕТОЧНЫЙ ГОРОСКОП

Ольга СМИРНОВА,
фото Сергея КИРЕЕВА.

На 8 Марта женщинам можно подарить комнатные растения, которые не завянут и будут радовать глаз даже после праздника. Кроме того, цветы в горшочках, подобранные по знаку зодиака, могут стать настоящим талисманом для их хозяек!

Людмила КОНЯХИНА.

– Каждому знаку зодиака соответствуют определенные виды растений, – говорит ландшафтный дизайнер Людмила Коняхина. – Они даже внешне очень похожи на типичных представителей зодиака. К примеру, Козероги на первый взгляд сдержанны, но они очаровывают, когда узнаешь их ближе. Так и растения этого знака: с виду неброские, но когда зацветают, удивляют своей благородной красотой. Если правильно подобрать комнатное растение, оно будет подпитывать энергией и принесет удачу, здоровье и счастье.

Тулячка Ирина Одинцова, Скорпион по гороскопу, развела растения как своего, так и других знаков зодиака – для души и чтобы приманить удачу!

ОВЕН (21.03 – 20.04)

Овен – знак огненный, поэтому у его растений красные, розовые или оранжевые цветы или листья. Цветы крупные, на стволе могут быть колючки. Растения Овна помогают стать сильной личностью и притягивают успех.

Растения для Овнов: эхмея сверкающая, полосатая, колерия пушистоцветковая, карликовый гранат, садовая герань, азалия индийская и японская, бегония королевская, молочай блестящий, хавортия полосатая, гусмания язычковая.

ТЕЛЕЦ (21.04 – 21.05)

Улучшить самочувствие и очистить энергетику в доме Тельца помогут крепкие, низкорослые, красиво цветущие растения.

Растения для Тельцов: фиалка узумбарская, каланхоэ Блосфельда, Мангина, цикламен персидский, бегонии декоративноцветущие: клубневая, многоцветковая, зимоцветная, глоксиния (синингия прекрасная), первоцвет (примула), ампельные пеперомии.

БЛИЗНЕЦЫ (22.05 – 21.06)

Близнецы – воздушный, подвижный знак зодиака, поэтому его растения вьющиеся, с густой листвой, но мелкими или узкими листьями. Они помогают наладить отношения с окружающими и способствуют быстрому усвоению нужной информации. Растения Близнецов советуют ставить в школах и вузах как талисманы успешной учебы.

Растения для Близнецов: аспарагус перистый, густоцветковый, спаржевидный, Мейера, папоротники, плющи, перистые пальмы, традесканции, хлорофитум.

РАК (22.06 – 22.07)

Растения этого знака насыщены влагой, у них мясистые, сочные стебли и листья. Они нуждаются в обильном поливе. Это неизменные помощники в создании уюта и теплой атмосферы в доме.

Растения для Раков: аглаонема скромная, агава американская, нитеносная, аир злаковидный, алоэ остистое, бегония Мэсона, гастерия бородавчатая, диффенбахия прелестная, каланхоэ войлочное, бехарское, кустовидные пеперомии, молодило паутинистое, кровельное, очиток, моргана, адольфа, фуксия гибридная.

ЛЕВ (23.07 – 22.08)

Растения Львов капризны, нуждаются в хорошем освещении, красиво цветут. Они необходимы Львам дома или на работе для поддержания тонуса и настроения. Кроме того, они стимулируют творчество и яркие чувства.

Растения для Львов: акалифа щетинистоволосистая, амарантус хвостатый (щирица), афеландра оттопыренная, бальзамин (недотрога), гардения жасминовидная, зантедеская эфиопская (кала), кальцеолярия гибридная, камелия японская, мимоза стыдливая, пеларгония (герань) царская, роза китайская.

ДЕВА (23.08 – 22.09)

Среди растений этого знака есть как вьющиеся лианы, так и плодовые растения. Они подпитывают хозяев энергией и наделяют разумностью и интеллектом.

Растения для Дев: аукуба японская, фатсия японская, монстера делициоза, филодендрон, циссус, роициссус (березка): капский, ромбический, драцена отогнутая.

ВЕСЫ (23.09 – 22.10)

У растений этого знака красивые цветы и плоды, пестрые листья, крепкие стебли. Растения Весов гармонизируют партнерские отношения и развивают в людях вкус.

Растения для Весов: азалия индийская (белая), ананас, зигокактус усеченный (декабрист), стручковый перец, целозия перистая, цеструм ночной, хризантема мелкоцветковая, цинерария (крестовик кроновый), кодиеум (кротон), куфея огненно-красная, фатсия японская, гелиотроп гибридный, гибискус, гортензия, лилия.

СКОРПИОН (23.10 – 22.11)

Характер растений связан с библейским змеем-искусителем, поэтому большинство из них выглядят привлекательно, при этом тая в себе яд или источая дурманящий запах. Растения этого знака помогают развить ясновидение.

Растения для Скорпионов: кактусы, дурман белоснежный, стапелия пестрая, алоэ, горноколосник, драцена дракон, гинура плетеносная, олеандр, фаукария.

СТРЕЛЕЦ (23.11 – 21.12)

Среди растений Стрельца много высокорослых или вытянувших вверх цветоносы, так как этот знак символизирует духовную жизнь, философию. Они развивают тягу к путешествиям.

Растения для Стрельцов: комнатные бонсаи, тетрастигма Вуанье (комнатный виноград), сансевиерия трехполосная, лимон, кливия киноварная.

КОЗЕРОГ (22.12 – 20.01)

Растения этого знака медленно растут, у них прямой крепкий стебель. Их как символ карьерного роста преподносят начальникам. Кроме того, растения Козерога можно заводить тем, кто мечтает о хорошей фигуре и желает расстаться с лишним весом.

Растения для Козерогов: драцена деремская, душистая, хвойные растения, юкка слоновая, фикус, лавр благородный, толстянка.

ВОДОЛЕЙ (21.01 – 19.02)

Водолей – знак оригинальных идей, поэтому его растения служат талисманами для новаторской деятельности. Они стимулируют к поиску новых, нетрадиционных решений.

Растения для Водолеев: абутилон (комнатный клен), алоказия Сандера, нолина, драцена Годсефа, калатея, колеус, каллистемон лимонно-желтый, маранта, пуансеттия.

РЫБЫ (20.02 – 20.03)

Водная стихия наделила Рыб аквариумными, террариумными и похожими на водоросли наземными растениями. У них душистый запах и красивые цветы. Эти растения помогают развить духовность, забыть о суете.

Растения для Рыб: аквариумные растения, бовиэя вьющаяся, герань душистая, орхидеи, пальма «рыбий хвост», папирус, плектрантус, толстянка плаунолистная, фикусы ампельные: карликовый, укореняющийся, солейролия, циперус.

ЗОЛОТАЯ НИТЬ В ЛАБИРИНТЕ ПОДАРКОВ

Часто мы выбираем подарки, даже не представляя, что наши любимые действительно хотят получить. Ювелирный салон «Тутанхамон» разработал этот тест, который поможет безошибочно выбрать подарок к 8 Марта.

8 Марта – не тот случай, когда можно ограничиться цветами и конфетами. Любимая достойна большего, и не стоит мелочиться! Согласны?

НЕТ → Умница, спортсменка, красавица... Ваша любимая – идеал, и найти достойное ее украшение – очень сложная задача?

ДА → Не стоит дарить даме ничего такого, чего бы она не могла надеть вечером. Французская мудрость. Спросите, она – того же мнения?

НЕТ → На маленьких подарках держится дружба, на больших – любовь. Для НЕЕ нужно что-нибудь значительное, необычное, неординарное...

ДА → К каждому празднику вы пополняли ее «золотые запасы». Кольца – на каждый пальчик, цепи и ожерелья – под любое платье. У нее все есть – и удивить ее сложно?

НЕТ → Она дарит вам разные приятные мелочи по поводу и без, звонит по двадцать раз за день просто для того, чтобы услышать ваш голос...

ДА → Если к украшениям она равнодушна, а **из подарков предпочитает практичные,** «Тутанхамон» готов помочь вам удивить любимую. Подарите ей посуду – эксклюзивную, исполненную в серебре: от стопок, бокалов, кубков, графинов и самоваров до целых сервизов и сундуков, наполненных серебряной посудой. Солидно, роскошно – с таким презентом вы всегда попадете «в точку»! Ведь это – гораздо больше, чем просто подарок. Это семейная реликвия...

НЕТ → **Романтичной девушке** стоит преподносить подарки, которые подчеркнут ее нежность и мечтательность. Например, изысканные сережки, оригинальную подвеску или драгоценности-«паутинки» из тонкой золотой проволоки. Если вы ищете подарок для дочки или внучки, «Тутанхамон» удивит вас богатством детского ассортимента: маленькие сережки-конго, пуссеты, подвески, украшения для пирсинга.

НЕТ → **Независимая и строптивая** – такова ваша любимая, и за это вы ее и обожаете? И мечтаете привязать ее к себе, чтобы никуда не убежала? Символом прочной связи с давних времен является цепь – так что преподнесите ей цепочку или браслет. Сотни вариантов плетений, от традиционных до фантазийных – на ваш выбор в салоне «Тутанхамон».

ДА → Да, золотом **ее не удивишь.** Будем брать камнями! В «Тутанхамоне» – их целые россыпи! Можно выбрать колечко, сережки или подвеску с небольшими бриллиантами или эксклюзив с камнем от 1 карата и выше. В салоне найдутся украшения как с одним эффектным камнем, так и драгоценности, усыпанные сотнями бриллиантов, рубинов, сапфиров и изумрудов.

ЮВЕЛИРНЫЙ САЛОН «ТУТАНХАМОН»:

Тула, пр. Ленина, 19. Тел. 30-80-61. С 9.00 до 21.00, без выходных.

НА ПРАВАХ РЕКЛАМЫ

НА ПРАВАХ РЕКЛАМЫ

НА ПРАВАХ РЕКЛАМЫ

НА ПРАВАХ РЕКЛАМЫ

МОДНЫЕ САПОЖКИ СЕЗОНА ВЕСНА-2007

Для вас – обзор новых моделей, которые можно увидеть в весенних коллекциях обуви.

Сапожки-«казаки» уже второй сезон остаются на пике популярности. Казаки весны-2007 приобрели более острый каблук и узкий носок. Стильная деталь – ремешки с пряжками, опоясывающие икру или щиколотку.

Сапоги Basic. 4900 руб.

Самый модный тренд сезона – лаковая кожа. Такие модели сегодня продаются в паре с лаковыми же сумочками. Очень высокий каблук в элегантных моделях может сочетаться с «потайной платформой», обтянутой кожей.

Сапоги E*Skye. 8500 руб.

«Кошачья тема» по-прежнему актуальна, а потому в новых обувных коллекциях есть немало «пятнистых» моделей из кожи, замши и велюра. Каблук-скала также скрыт под тканью.

Сапоги Maria Tucci. 4900 руб.

Сапожки до середины икры с высоким, но достаточно устойчивым каблуком имеют необычно широкий присборенный верх. Один из самых стильных вариантов для ношения с узкими брючками.

Сапожки Nursace. 6900 руб.

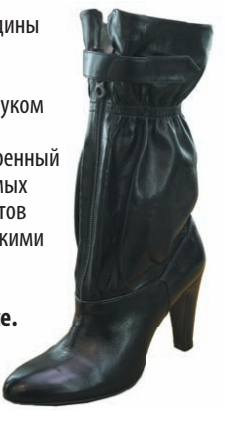

Модели для фотосъемки предоставлены магазином «Ваша обувь».

ФАНАТКЕ РОТАРУ СВЕТИТ СРОК

Расследование громкого дела по обвинению Галины Стародубовой, терроризировавшей народную артистку, завершено. Последнее слово за судом.

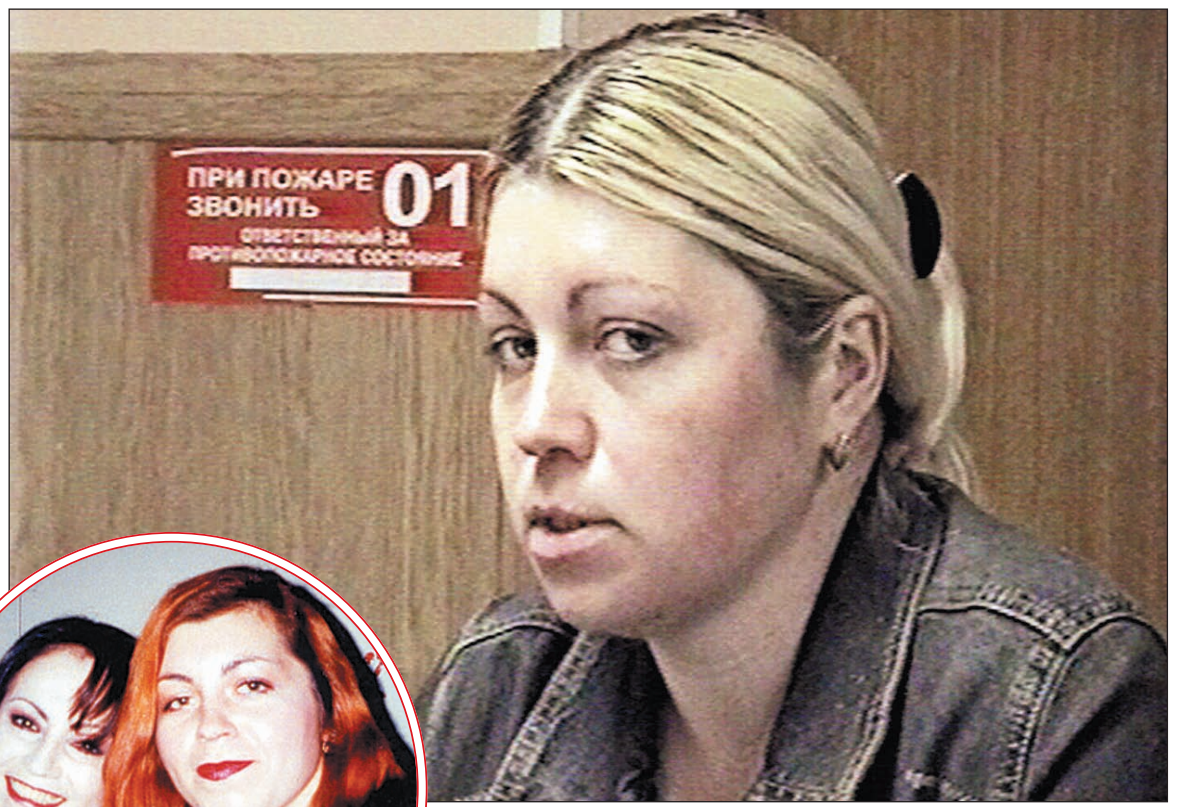

35-летняя фанатка Ротару Галина Стародубова, которая довела своего кумира до нервного срыва, хвасталась перед знакомыми, что к ней пришла слава: о ней пишут в газетах и говорят по телевизору.

«Я ОБОЛЬЮ РОТАРУ КИСЛОТОЙ ИЛИ ВЗОРВУ ЕЕ САМОЛЕТ!»

Напомним, скандал, связанный с тульской поклонницей Софии Ротару, разгорелся в мае прошлого года («Слобода» писала об этом в номере от 21 июня 2006 г.).

Накануне очередного турне звезды, 11 мая, в «Шереметьево», откуда должна была вылететь Ротару, раздался телефонный звонок. Звонившая женщина срывающимся на истерику голосом сообщила: «Любой самолет, на котором будут вылетать София Ротару и Ольга Коняхина (директор коллектива Ротару. – *Прим. авт.*), будет взорван!» Аналогичные сообщения поступили в аэропорт еще 12 и 14 мая.

Спустя несколько дней та же женщина снова позвонила в «Шереметьево». На этот раз она пообещала облить Софию Ротару серной кислотой. Однако к этому моменту оперативники линейного УВД при Шереметьево уже «пробили» номер телефонной террористки. Выяснилось, что звонки с угрозами теракта поступали из квартиры жительницы Зареченского района Тулы Галины Стародубовой. Московские милиционеры «повязали» тулячку прямо на пороге ее квартиры в обычной пятиэтажке на ул. Пузакова.

Стародубова не стала отпираться и созналась, что о взрыве самолета Софии Ротару сообщала именно она. 21 мая против тулячки возбудили уголовное дело по факту заведомо ложного сообщения об акте терроризма (ст. 207 УК РФ). Однако выяснилось, что ярая поклонница творчества Софии Ротару Галина Стародубова причастна не только к этому преступлению.

Еще 31 марта столичным ГУВД было возбуждено уголовное дело по факту угрозы убийством и причинением тяжкого вреда здоровью Софии Ротару, ее внучке, а также директору ее коллектива Ольге Коняхиной (ст. 119 УК). Вскоре удалось установить, что неизвестная женщина, на протяжении нескольких лет угрожавшая звезде и ее администратору кровавой расправой, – Галина Стародубова.

150 ЗВОНКОВ В СУТКИ

Тулячка стала поклонницей творчества Софии Ротару 10 лет назад. Со временем любовь к певице переросла в настоящее умопомешательство. Кстати, до «увлечения» творчеством Ротару Галина Стародубова была фанаткой Алены Апиной, Филиппа Киркорова, Татьяны Овсиенко и Анастасии. По отношению к этим звездам Галина вела себя менее назойливо, хотя успела заработать дурную славу «безумной фанатки».

Галина Стародубова старалась ходить на все концерты Софии Ротару, в том числе и в других городах. До и после выступлений тулячка не давала прохода Софии Михайловне. Когда у нее не получалось взять автограф или сфотографироваться со звездой, она приходила в бешенство, ругалась с администраторами, пыталась прорваться к Ротару минуя охрану. И если сначала директор коллектива народной артистки Ольга Коняхина пропускала фанатку из Тулы на выступления бесплатно, то со временем Стародубову перестали даже подпускать к концертным площадкам.

После этого поклонница начала настоящую «телефонную войну» против Ольги Коняхиной и самой Софии Ротару. В ходе следствия было установлено, что с апреля 2003 г. по март 2006 г. Стародубова неоднократно звонила на телефонные номера народной артистки СССР Софии Ротару, ее внучки и директора ее коллектива Ольги Коняхиной. Певица и ее администратор постоянно меняли номера, но Галина каждый раз умудрялась узнавать их и беспокоила своих жертв снова и снова.

Галина Стародубова называла Софии Ротару и Ольге Коняхиной изо дня в день, беспрерывно отправляла им SMS-сообщения. Как призналась сама София Ротару, количество звонков от тульской фанатки порой доходило до 150 в день!

Практически вся скромная зарплата Стародубовой (она работала продавщицей) уходила на телефонные разговоры. В месяц она проговаривала несколько тысяч рублей. Галина занимала деньги у родственников и знакомых. В итоге ее долг за телефонные переговоры превысил 100 тысяч рублей!

Подобными сообщениями Стародубова закидывала Софию Ротару на протяжении трех лет.

Среди самых невинных угроз, звучавших в адрес Ольги Коняхиной и Софии Ротару, можно назвать такие: «Ты сегодня живая домой не вернешься!», «Я лично отрежу тебе ухо!», «Я Соньке выжгу ее глаза наглые!» или «Я тебе башку оторву!». Основная часть сообщений Стародубовой вообще содержала серьезные оскорбления и ненормативную лексику. Пожалуй, самым большим потрясением для Софии Ротару стали угрозы в адрес ее внучки.

СТАРОДУБОВА ВМЕНЯЕМА...

В сентябре 2006 г. Галине Стародубовой была избрана мера пресечения в виде подписки о невыезде. Расследованием нашумевшего дела занимались работники Следственного управления при УВД Тульской области. Несколько недель назад предварительное следствие закончилось, дело передали в Зареченский суд.

– У следствия имелись сомнения по поводу психического состояния Галины Стародубовой, – говорит помощник прокурора Зареченского района Геннадий Задонский. – Поэтому в ходе расследования женщина прошла стационарную судебную психолого-психиатрическую экспертизу. По заключению экспертов, хроническим психическим расстройством, слабоумием или каким-либо другим болезненным состоянием Стародубова не страдает. На момент совершения преступлений она была вменяема и в принудительных мерах медицинского характера не нуждается.

Отметим, что свою вину Стародубова признала полностью, а потому судебный процесс по ее обвинению будет проходить в особом порядке.

ПАМЯТНИКИ
ЭКСКЛЮЗИВНАЯ МАСТЕРСКАЯ
Тула, Веневское шоссе, 9 (нижн. проходные з-да "Штамп"), тел. 41-21-95.
○Изготовление памятников по предложенным эскизам и эскизам заказчика из гранита и мрамора, мраморной крошки.
○Надгробные плиты.
○Цветники.
○Изготовление оград, скамеек.
○Благоустройство могил.
Тула, ул. Кирова, 135, т. 38-30-70.
ОПЛАТА В РАССРОЧКУ
ЧП Белякова О. В.
НА ПРАВАХ РЕКЛАМЫ

ЧУЖОГО ГОРЯ НЕ БЫВАЕТ
ПАМЯТНИКИ
большой выбор от недорогих (1200 р.) до элитных
ЗАО Военно-мемориальная компания
ВПЕРВЫЕ В ТУЛЕ! Нанесение ЦВЕТНОГО портрета, символов, рисунков на памятник
ОПЛАТА В РАССРОЧКУ
(ограды, благоустройство, страхование)
Тел. 47-01-05. Тула, ул. Октябрьская, 17-б, ул. Оборонная, 4.
Мы работаем для всех категорий граждан
Наши отделения: Щекино - тел. (251) 5-63-98; Плавск - тел. (252) 2-14-44;
Новомосковск - тел. (262) 2-39-46;
Новомосковск пункт приема заказов - тел. 6-30-70 (доб. 63);
Узловая - тел. (231) 6-39-02.
ВМК www.vmk-online.ru
НА ПРАВАХ РЕКЛАМЫ

"ЛЕОНАРДО"
ПАМЯТНИКИ
из мраморной крошки, мрамора, гранита
ОГРАДЫ от 280 р. п/м.
(покраска включена в стоимость)
ФОТО НА КЕРАМИКЕ
ТАБЛИЧКИ, ПОРТРЕТЫ
РАССРОЧКА ОПЛАТЫ
ХРАНЕНИЕ ИЗДЕЛИЙ - БЕСПЛАТНО
Пр. Ленина, 119 (ост. "Быткомбинат"), с 9.00 до 18.00, вых. - вск.
Ул. Металлургов, 34 (ост. "Ул. Волкова"), с 10.00 до 16.00, вых. - вск.
☎ 38-59-96, 39-83-04.
ЧП ЗАЙЦЕВА Н. А.
НА ПРАВАХ РЕКЛАМЫ

салон-магазин "СТАТИС"
ПАМЯТНИКИ в наличии и по эскизам заказчика
ГРАНИТ, МРАМОР
отечественный и импортный, черный и цветной
ОГРАДЫ, КРЕСТЫ, ЛАВОЧКИ, СТОЛЫ
все виды работ
Доставка, установка.
Облицовка плиткой тротуарной.
РАССРОЧКА ПЛАТЕЖЕЙ
Хранение - бесплатно.
Цена комплекта от 4 тыс. руб.
Красноармейский пр., 27, тел. (0872) 27-94-96
ТУЛА Новомосковское ш., 2
ООО "ГРАНВЕСТ"
НА ПРАВАХ РЕКЛАМЫ

ЖЕНЩИНА ЗАРЕЗАЛА ПОДРУГУ ИЗ РЕВНОСТИ

27-летняя тулячка жестоко расправилась со своей собутыльницей после того, как та в шутку пообещала отбить у нее мужчину.

Жительницы скуратовского поселка 2-й Западный 41-летняя Зинаида К. и Елена М. (имена изменены) познакомились недавно. Женщины оказались в одной компании, разговорились и, несмотря на разницу в возрасте, стали дружить. Но дружба продлилась недолго и закончилась трагедией.

Вечером 25 февраля Елена пришла в гости к Зинаиде в ее квартиру в доме по ул. Грибоедова. Во время распития очередной бутылки женщины поссорились. Скандал начался с того, что хозяйка квартиры заговорила о любовнике Лены, мол, «надо у тебя твоего ухажера отбить, ты – молодая, красивая, мужикам нравишься, еще себе найдешь». Елена разозлилась. Зинаида подлила масла в огонь, упрекнув молодую женщину в том, что та не воспитывает 2-летнего сына, а гуляет и пьет. В гневе Лена схватила нож и начала наносить беспорядочные удары в лицо и шею Зинаиды. Разъяренная ревнивица успокоилась только тогда, когда жертва замертво рухнула на пол. Опомнившись, Елена отправилась к соседям Зинаиды и попросила вызвать «скорую» и милицию.

Елена не стала отрицать вины и тем же вечером призналась в убийстве, написав явку с повинной.

– По факту убийства было возбуждено уголовное дело, – говорит следователь Центральной прокуратуры Василий Купцов. – По решению суда подозреваемая была арестована. Завершения расследования ей предстоит дожидаться в камере следственного изолятора.

Воспитанием сына подозреваемой пока будут заниматься ее родители.

По предварительному заключению судмедэкспертов, Зинаида К. скончалась от острой кровопотери. Подозреваемая нанесла ей не менее 5 ножевых ранений, причем удары были очень сильными. Во рту жертвы эксперты нашли отломанный кончик орудия преступления – кухонного ножа.

По словам соседей Зинаиды, ее квартира уже давно стала местом сбора всех местных алкашей: «Нескончаемые пьянки, шум, скандалы, толпы неизвестных людей сомнительной внешности... Иногда в подъезд было страшно зайти! О спокойной жизни мы могли только мечтать». Говорят, что в квартире Зинаиды за последние годы уже произошло два убийства. Одно из них совершил ее брат, который сейчас находится в местах не столь отдаленных.

Правда, о самой погибшей ее знакомые отзываются неплохо. Про Зинаиду рассказывают, что она была тихой, незаносчивой, имела хорошую работу, но несколько лет назад спилась. И в итоге погибла во время очередной попойки.

27 февраля Центральный суд г. Тулы вынес решение об аресте Елены М., подозреваемой в убийстве Зинаиды К. (фото сверху).

«ЭКСТРАСЕНС» ИЗ РОСТЕХНАДЗОРА

Инспектор Тульского управления федеральной службы технадзора проверял исправность строительного крана... на расстоянии.

За такую услугу 48-летний чиновник потребовал со строительной фирмы взятку. По закону, строительное оборудование, в том числе и краны, должны проходить ежегодное освидетельствование работниками Ростехнадзора. Одна из тульских строительных компаний обратилась в тульское управление этой службы для получения разрешения на использование подъемного крана на базе автомобиля «ЗИЛ». Но автокран работал не в Туле, а был задействован на стройке в Москве. Узнав об этом, сотрудник тульского Ростехнадзора предложил строителям «упростить» процедуру осмотра. За 10 тысяч рублей он пообещал выдать необходимую документацию без проверки крана. По идее, руководителям строительной фирмы было выгодно получить предписание Ростехнадзора, не перегоняя кран из Москвы и не отвлекая его от строительных работ. Но они проявили бдительность и обратились в милицию с жалобой на взяточника.

Оперативная съемка. Несмотря на то, что инспектора Ростехнадзора N. взяли с поличным, он утверждает, что невиновен.

Встреча, на которой строители должны были передать инспектору мзду, проходила под контролем оперативников отдела по борьбе с экономическими преступлениями Пролетарского РУВД вечером 20 февраля на ул. Степанова. Чиновника задержали сразу после того, как он получил помеченные специальным составом купюры.

Следователи возбудили против нечистоплотного инспектора Ростехнадзора уголовное дело по ч. 2 ст. 290 УК РФ – «получение должностным лицом взятки за незаконные действия».

– Подозреваемый вины не признает, – рассказывает ст. следователь СУ при Пролетарском РУВД Алена Романова. – Сейчас он под подпиской о невыезде. Обвинение ему пока не предъявлено. В случае, если вина инспектора получит подтверждение на стадии следствия и в суде, ему грозит наказание в виде лишения свободы на срок от 3 до 7 лет.

Алена РОМАНОВА.

ПОЗДРАВЛЯЕМ!

1 МАРТА – ДЕНЬ ЭКСПЕРТНО-КРИМИНАЛИСТИЧЕСКОЙ СЛУЖБЫ...

ОТ ИМЕНИ руководства УВД по Тульской области поздравляю весь коллектив Экспертно-криминалистического центра с профессиональным праздником – Днем создания экспертно-криминалистической службы МВД России!

Трудно переоценить ее значение в деле защиты интересов государства и личности от преступных посягательств. Продолжая милицейские традиции, сотрудники экспертно-криминалистической службы ведут борьбу с преступностью, выполняют сложные задачи на высоком профессиональном уровне.

Выражаю благодарность всему коллективу Экспертно-криминалистического центра областного УВД за добросовестный труд, определяющий успешное выполнение органами внутренних дел возложенных на них служебных задач, и желаю вам крепкого здоровья, счастья, благополучия, дальнейших успехов в службе, всего самого доброго!

Начальник УВД по Тульской области генерал-майор милиции Виктор РОЖКОВ.

...И ВСЕМИРНЫЙ ДЕНЬ ГРАЖДАНСКОЙ ЗАЩИТЫ

СЕГОДНЯ гражданская оборона – одна из важнейших функций государства, составная часть оборонного строительства и обеспечения безопасности страны. Спецподразделения гражданской обороны РФ за прошедшие годы принимали участие более чем в 150 тыс. спасательных операций в России и 48 странах мира. На их счету десятки тысяч спасенных жизней.

Работа каждого специалиста, каждого спасателя часто сопряжена с риском, с огромными усилиями по спасению жизни людей, подвергшихся смертельной опасности в чрезвычайных ситуациях, по сохранению имущества от воздействия стихии, от пожаров и техногенных катастроф. Эта работа заслуживает уважения со стороны всех граждан России!

Поздравляю вас с профессиональным праздником, желаю здоровья, счастья и успехов!

Начальник ГУ МЧС России по Тульской области, генерал-майор Ришат НУРТДИНОВ.

ООО "СТИКС" Тула, ул. Староникитская, 38-б. Тел. 30-81-65.
ПАМЯТНИКИ любых размеров, сложности и конфигурации
из ГРАНИТА, МРАМОРА, КРОШКИ
В ЗИМНИЙ ПЕРИОД СКИДКИ до 20%
КРЕСТЫ, ВАЗЫ, СКУЛЬПТУРЫ, ЦВЕТНИКИ. Ограды - от 225 р. за п/м
Благоустройство могил: гранит, мрамор, тротуарная плитка.
БЕСПЛАТНО: • ХРАНЕНИЕ • РАССРОЧКА
НА ПРАВАХ РЕКЛАМЫ

ДОРОГИЕ ЧИТАТЕЛИ! Если вы стали свидетелями происшествия, звоните по тел.: 35-48-14, 23-55-99, пишите на e-mail: varenkov@ sloboda.tula.ru.

Ведущий рубрики Андрей ВАРЕНКОВ.

БЕЛЕВСКИЙ САМОРОДОК

Так называют в Белеве Федора Мосяйкина, художника-самоучку. Молодой человек пишет свои картины и мастерски копирует Шишкина.

26-летний художник-самоучка из Белева Федор МОСЯЙКИН променял преступное богатство на талантливую бедность...

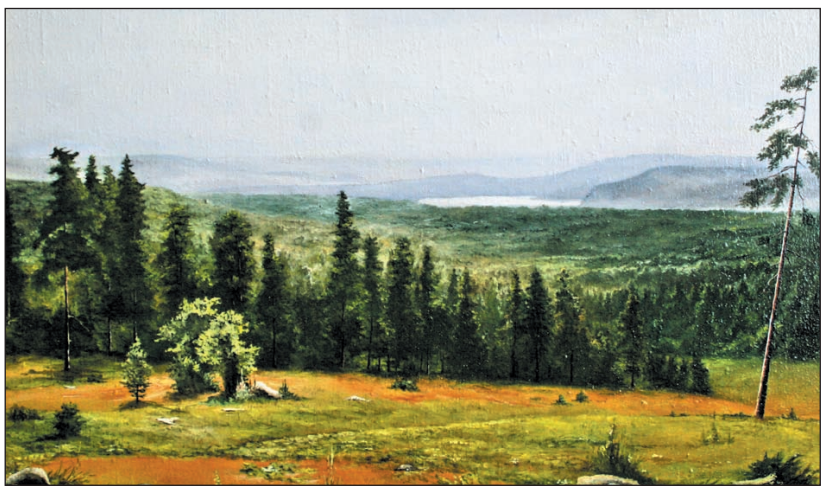

Реалистичная копия знаменитого полотна Ивана Шишкина «Лесные дали» у Федора получилась за три дня.

Эту картину автор назвал «С любовью» и посвятил своей любимой девушке.

Картины Федора «живые» и по-весеннему поднимают настроение!

Говорят, в критических ситуациях проявляются лучшие человеческие качества и способности. Интересно, относится ли это к людям, которые по тем или иным причинам были отправлены в места не столь отдаленные? Оказывается, относится. Мы уже не раз писали о художниках, талант которых раскрыла зона. Федор Мосяйкин – один из них.

...Федор родился в Туркмении. В 1992 году его семья переехала в Белев. Жили скромно, брались за любую работу, чтобы прокормиться. Лет в 15 Федя впервые взял в руки кисть. Получалось неплохо, но рисовал Федор от случая к случаю, так, ничего серьезного.

Настоящее увлечение живописью пришло позже, когда Федору исполнилось 20 лет. Тогда начался сложный период его жизни. Говоря конкретно, Федор попал в места не столь отдаленные. Об этом времени он вспоминать не любит, хотя, как сам считает, из жизни его не вычеркнешь: что было, то было.

Отбывать наказание Феде выпало в Туле, на промзоне. Вместе с ним на «промке» сидел иконописец Владимир Валов («Слобода» писала о нем в 2003 году). Он научил Федора иконописи, помог с наработкой техники письма. С тех пор Федор увлекся живописью всерьез. В зоне виды, сами понимаете, какие, поэтому там новоявленный художник писал в основном копии картин известных художников.

Когда в Туле снимали «Бумер-2», картина Федора, висевшая в камере, добавила режиссерам антуража!

– Это мелочь, – говорит Федор. – Но мне как автору было приятно «поучаствовать» в создании фильма!

Освободился Федор условно-досрочно за примерное поведение. И понял, что больше никогда на преступную дорожку не встанет. И помогла ему в этом опять же живопись. «Лучше быть бедным художником, чем богатым преступником», – решил для себя Федор. И снова взялся за кисти...

Федор делает все сам – от натяжки холста и склеивания подрамника до написания картины. На копию, даже сложную, уходит 3-4 дня. На собственное творение – до нескольких месяцев. Одну из своих картин Федя писал 8 месяцев.

– Мои знакомые говорят мне: «Федор, у тебя отличные перспективы, продавай картины, станешь богатым!» А я не могу брать денег за свои работы. Когда меня просят нарисовать что-нибудь, я говорю только, чтобы меня обеспечили красками и холстом. Когда пишу, почему-то не могу думать о деньгах. Понимаю, что без них никуда, но, наверное, я живу словно в другом времени... Поэтому мои картины дальше родственников и знакомых не уходят. Пишу для себя, для них. Просто возникает какая-то потребность творить – и я творю.

...У Федора была выставка в Белевском районном художественно-краеведческом музее. О художнике-самоучке там помнят до сих пор. «У него ЖИВЫЕ картины, даже копии получаются как настоящие», – говорят работники музея. А те, кто посещал выставку, называли Федю белевским самородком.

Две картины Федор передал в дар музею. Еще одну картину художник подарил белевской школе №1, в которой учился.

Вы спросите, почему Федор до сих пор не устроился на серьезную работу и не зарабатывает себе на хлеб, раз уж не может сделать это кистями и красками? Все просто. Федор с родителями приехал из Туркмении, когда ему было 12 лет. Когда пришла пора получать гражданство, Федор находился в местах не столь отдаленных. Теперь же его документы находятся в миграционной службе – ждут запроса из Туркмении.

– Я хотел бы научиться рисовать профессионально. Но, пока не получу гражданство, не могу поступить в художественное училище, – говорит Мосяйкин.

В этом году Белеву, уже родному для Федора городу, исполняется 860 лет. Ко Дню города Белевский художественно-краеведческий музей планирует выставку работ местных художников. У Федора есть шанс показать свой талант.

НА ПРАВАХ РЕКЛАМЫ

ДРУЗЬЯ! У вас есть хобби и вы хотите прославиться на весь мир? Зайдите на MySLO.ru и расскажите о себе. А я жду ваших звонков по телефону 23-55-99.

Ведущая рубрики Юлия КОРОЛЕВА.

кредиты населению

возраст заемщика от 18 до 100 лет

получить кредит очень просто - всего 1 звонок и 1 посещение Банка!

Срок кредитования увеличен до 10 лет

Лояльные требования

Возраст заемщика от 18 до 100 лет
Общий стаж работы не менее шести месяцев.

Выгодные условия

Процентная ставка по кредиту 15% годовых
При сумме кредита от 15 000 до 50 000 рублей без поручителей, без справки о доходах ежемесячная комиссия составляет 1,9%
При сумме кредита от 15 000 до 150 000 рублей без поручителей ежемесячная комиссия составляет 1,5%
При сумме кредита от 15 000 до 150 000 рублей с одним поручителем ежемесячная комиссия составляет 0,8%
При сумме кредита от 150 000 до 300 000 рублей необходим один поручитель и ежемесячная комиссия составляет 0,8%
При сумме кредита от 300 000 до 1 000 000 рублей необходимы два поручителя и ежемесячная комиссия составляет 0,8%

Минимум документов

Паспорт
Второй документ, удостоверяющий личность (заграничный паспорт, водительское удостоверение, свидетельство государственного пенсионного страхования, свидетельство о присвоении ИНН)
При сумме кредита свыше 50 000 рублей дополнительно требуется справка о доходах с места работы (составленная в произвольной форме или по форме 2 НДФЛ).

Комфортное обслуживание

Погашение кредита осуществляется ежемесячно равными по сумме платежами
Возможно досрочное погашение кредита частично или в полном объеме через 1 месяц после его выдачи
Платежи по кредиту Вы можете делать в любой удобный для Вас день месяца
Допускается отсрочка платежей по кредиту до 6 месяцев без штрафных санкций.

life Банковская группа
На правах рекламы ОАО АКБ "Пробизнесбанк" Генеральная лицензия ЦБ РФ №2412

ПРОБИЗНЕСБАНК

ул. Фрунзе, 20
пр-т Ленина, 64
ул. Октябрьская, 83
пр-т Красноармейский, 21

заполните анкету на кредит по телефону
700-444
(круглосуточно, без выходных)

ЛЕГКИЕ КРЕДИТЫ НА ТЯЖЕЛЫЙ ТРАНСПОРТ

Чтобы купить в кредит легковой автомобиль, достаточно обратиться практически в любой банк. А вот кредиты на покупку грузовиков и автобусов для Тулы пока редкость.

Не у каждого начинающего перевозчика есть достаточный стартовый капитал для покупки грузового автомобиля или автобуса. Да и не каждый транспортник «со стажем» сможет сразу изъять из оборота своего предприятия крупную сумму на покупку нового транспорта для расширения своего бизнеса. На помощь могли бы прийти кредиты, но здесь туляки сталкиваются с проблемой: далеко не все банки сейчас готовы предоставить такую услугу. Вот почему в огромной массе автомобилей, продаваемых в кредит (в России это свыше 30% от всего объема реализуемых авто), грузовой и пассажирский транспорт составляет ничтожно малую часть.

Так можно ли в Туле взять в кредит грузовые автомобили и автобусы? Как выяснилось, можно: один из немногих банков в городе, который предлагает этот вид кредитования, – банк «Экспресс-Тула». И, кстати, кредитами на покупку грузовиков и автобусов «Экспресс-Тула» занимается уже не первый год.

– На самом деле кредиты на приобретение грузовых машин и автобусов на тульском рынке автокредитования встретишь не часто, хотя это очень востребованная услуга, – говорит инспектор кредитного отдела банка «Экспресс-Тула» Екатерина Сергеева.

Екатерина СЕРГЕЕВА.

– Наша программа кредитования грузового и пассажирского транспорта работает уже несколько лет и, судя по количеству клиентов, которые ею воспользовались, и их отзывам, является одной из наиболее удобных и привлекательных. Мы предлагаем кредиты на грузовые автомобили и автобусы любых производителей, на новые и подержанные. Банк «Экспресс-Тула» тесно сотрудничает как с тульскими автосалонами, так и с ведущими салонами Москвы и Санкт-Петербурга, где цены на грузовики и автобусы значительно ниже.

– Что требуется от человека, желающего воспользоваться таким кредитом?

– Требования, которые мы предъявляем к заемщикам, стандартны: возраст от 20 до 55 лет, прописка в Туле или области и наличие стабильного дохода – для подтверждения достаточно справки с места работы в произвольной форме. Получить кредит от банка «Экспресс-Тула» могут как уже известные на рынке перевозчики, желающие обновить свой автопарк, так и частные предприниматели, решившие расширить свой бизнес.

– А каковы условия вашей кредитной программы?

– Она обладает целым рядом серьезных преимуществ. В первую очередь, это размер первоначального взноса – 20% от стоимости транспортного средства, при среднем на рынке – 30%. Согласитесь, более чем существенная разница. Процентная ставка по «грузовому» кредиту в «Экспресс-Тула» весьма конкурентоспособна – 15% годовых. Комиссия за открытие ссудного счета составляет 1% и уплачивается один раз в день выдачи кредита. Комиссия за ведение ссудного счета – 0,1% от суммы кредита, уплачивается ежемесячно. Срок кредитования – до 3 лет.

– На какую максимальную сумму может рассчитывать ваш клиент?

– Сумма кредита может достигать трех миллионов рублей. Хочу обратить ваше внимание и на еще одно преимущество нашей кредитной программы: в банке «Экспресс-Тула» отсутствуют мораторий и штрафные санкции на досрочное погашение кредита. Если у вас появилась возможность расплатиться раньше – хоть на следующий день после выдачи кредита – мы не будем возражать.

– А насколько сложна процедура получения кредита?

– Схема практически та же, что и при покупке в кредит легкового автомобиля. Вы собираете перечень необходимых документов – это паспорт ваш и вашего супруга, согласие супруга на залог автомобиля (можно оформить прямо в банке), справка о доходах заемщика и поручителя, копии трудовой книжки и трудового договора. Заполняете кредитную заявку – и в течение 7 дней мы ее рассматриваем и даем ответ о выдаче кредита. Если сумма, которая вам требуется, не превышает 500 000 рублей, срок рассмотрения заявки сокращается – решение банка вы узнаете в течение 3 дней.

Екатерина БЕЛОВА.

Лиц. ЦБ РФ №3237

ОФИСЫ КБ «ЭКСПРЕСС-ТУЛА»:

ТУЛА:
ул. Путейская, 1, тел. 70-09-04
ул. Гоголевская, 73, «КСЭРТ», тел. 36-54-07
ул. Советская, 53-а, тел. 30-76-31
Щегловская Засека, 41, тел. 41-76-76.

АЛЕКСИН:
ул. Энгельса, 1, тел. (253) 6-40-69
ул. Мира, 15, тел. (253) 4-44-53.

НОВОМОСКОВСК
ул. Березовая, 23-а, тел. (262) 3-46-38.

КРЕДИТ ШАГ ЗА ШАГОМ

Что нужно сделать для приобретения в кредит грузового автомобиля или автобуса?

1 Выбрать автомобиль в автосалоне Тулы, Москвы или Санкт-Петербурга. Получить договор купли-продажи, счет на безналичную оплату, копию ПТС.

2 Заполнить анкету в банке «Экспресс-Тула», собрать перечень необходимых документов.

3 Через 1-7 дней получить решение о выдаче кредита.

4 Оплатить в автосалоне либо внести на счет в банке 20% от стоимости покупки, оформить страховку.

5 Представить в банк «Экспресс-Тула» документы об оплате аванса и страховые полисы, подписать кредитный договор. Получить автомобиль в автосалоне.

ВТБ24

Потребительские кредиты

Срок кредитования до 5 лет

Сумма до 1 500 000 рублей

Мы учитываем любые виды дохода и доходы близких родственников

Не требуется подписей поручителей

Кредит наличными или на бесплатную банковскую карту VISA

Возможность погашать кредит круглосуточно: через широкую сеть банкоматов с функцией приема наличных или через Интернет-систему «Телебанк» (www.telebank.ru)

Тула, ул. Менделеевская, д. 1
(22) 30-84-49
Тульская область, г. Новомосковск, ул. Комсомольская/Октябрьская, д. 34/25
(262) 6-93-88
8 800 100-24-24
(звонок по России бесплатный)
www.vtb24.ru

Всю подробную информацию об условиях предоставления продуктов банка и тарифах вы можете получить на официальном сайте www.vtb24.ru, а также по первому требованию во всех филиалах и дополнительных офисах ВТБ 24.
ВТБ 24 (ЗАО). Генеральная лицензия Банка России № 1623. Реклама.

Лицензия ЦБ РФ № 3349

РОССЕЛЬХОЗБАНК

Надежные вклады под высокий процент!

Банк со 100% государственным капиталом

реклама

Тула, ул. Оборонная, 114-а	37-07-64	Суворов	2-04-08
Тула, пр. Ленина, 127	23-12-20	Узловая	6-59-87
Ефремов	6-20-09	Щекино	5-19-63
Ленинский	9-19-42	Ясногорск	2-26-00
Новомосковск	6-37-62	Венев	5-17-30
Плавск	2-24-91	Теплое	2-30-01
Богородицк	2-31-99	Куркино	4-11-26
Волово	2-21-05	Заокский	2-16-16
		Дубна	4-27-36

Банк Тульский Промышленник
Лицензия Банка России №2382 от 10.12.2003г.

ВЕСЕННИЙ ПОДАРОК ВКЛАДЧИКАМ

ДЛЯ ВКЛАДОВ С ВЫПЛАТОЙ ПРОЦЕНТОВ ПО ОКОНЧАНИИ СРОКА

ЛИДЕР
ОСОБЫЙ
ПРОГРЕССИВНЫЙ

1 Марта!

В первый день весны Банк проводит промежуточную выплату процентов по указанным видам вкладов. Вкладчики смогут досрочно получить часть обещанного дохода по вкладам "Особый" и "Прогрессивный" в рублях и распорядиться им по своему усмотрению. Промежуточные проценты по валютному вкладу "Лидер" будут присоединены к основному вкладу, что обеспечит рост доходности по этому виду сбережений клиентов Банка.

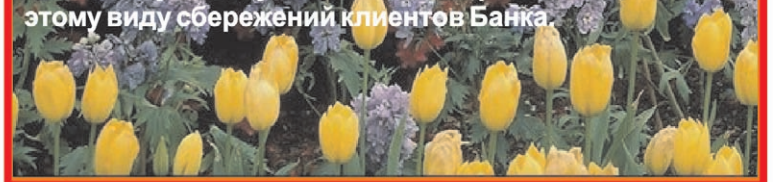

Справки по телефону 33-29-43

РУССКИЙ БАНК РАЗВИТИЯ

Филиал "Тульский"

Ген. лицензия Банка России № 2179 от 4 декабря 2003 г.

Учитывая многочисленные пожелания жителей г. Тулы и Тульской области, банк извещает об изменении режима работы с 1 февраля 2007 года.

Теперь мы работаем :
понедельник - пятница - с 9.00 до 20.00
суббота - с 10.00 до 18.00
без перерыва на обед

УСЛУГИ, ОКАЗЫВАЕМЫЕ НАСЕЛЕНИЮ:
- Вклады
- Обмен валют (доллары США, евро)
- Переводы (в т. ч. в оплату кредитов других банков)

ВКЛАДЫ ЗАСТРАХОВАНЫ (свидетельство № 419 от 11 января 2005 г.)

Подробную информацию вы можете узнать в Тульском филиале КБ "РБР" (ЗАО) по адресу:
Тула, ул.Советская, 12. тел.: (4872) 31-51-01, 20-83-83
или в дополнительном офисе в Новомосковске по адресу:
ул.Садовского/Октябрьская, 25/30, тел. (48762) 6-69-36.

КРЕДИТЫ
МАЛОМУ БИЗНЕСУ

ВСЕ НАЧИНАЕТСЯ
С МАЛОГО!

- ускоренные сроки принятия решения о выдаче кредита
- гибкий подход к обеспечению кредита
- упрощенный порядок рассмотрения заявок
- конкурентоспособные тарифы и процентные ставки

Генеральная лицензия Банка России №2748 от 14.10.2004 г.

С УСЛОВИЯМИ ДОГОВОРА МОЖНО ОЗНАКОМИТЬСЯ В ЛЮБОМ ОТДЕЛЕНИИ ТУЛЬСКОГО ФИЛИАЛА ОАО "БАНКА МОСКВЫ"

Тула, ул. Дзержинского/Никитская, 6/ 4, тел. (4872) 36-73-03.

Банк Москвы
НАМ ВЫГОДНО ДОВЕРЯТЬ
www.mmbank.ru

РАБОТА

ТРЕБУЮТСЯ

AVON. РАБОТА. 20-46-73, 8-920-274-22-35. (№18065)

AVON. 27-06-81, 8-920-749-01-51. (№18233)

AVON. 36-88-49. (№17806)

ПАРИКМАХЕР, МАНИКЮРША в салон-парикмахерскую «СОНАТА»: пр. Ленина, 68; п. Ленинский, ул. Ленина, 3; 8-903-658-41-01. (№18008)

AVON, гост. «Тула», оф. 215; 35-18-71, 8-906-539-01-01. (№18051)

AVON. Ул. Пушкинская, 14, оф. 211; 30-50-51, 33-53-77, 8-903-659-29-09. (№18079)

ПРИЛИЧНЫЙ ДОПОЛНИТЕЛЬНЫЙ ДОХОД ДЛЯ ЭНЕРГИЧНЫХ ЛЮДЕЙ. 8-920-756-64-77. (№18083)

AVON. 27-50-10. (№18088)

AVON. 36-37-69, 8-905-118-65-05. (№18102)

AVON. 8-903-035-07-45, 39-43-82. (№18103)

РАБОТА с французскими ароматами от «L'ambre». 36-76-73, с 13 до 19; 8-906-621-17-72. (№18175)

ДОП. ДОХОД с франц. духами. 8-906-621-17-72. (№18176)

В КАФЕ: БАРМЕНЫ, ОФИЦИАНТЫ, ПОВАР. 42-09-80, с 15 до 21. (№18214)

ПРОДАВЕЦ в ТОРГОВУЮ ПАЛАТКУ в Торхове. 42-09-80, 8-905-629-16-24. (№18215)

ВЕДУЩИЙ ЛИДЕР КОМПАНИЯ «Mary Kay» пров. **НАБОР СОТРУДНИКОВ**. Собесед. Запись по тел. 8-910-944-17-83. (№18296)

РАБОТА в МОСКВЕ для мужчин. График работы вахтовый,1000 руб./день+проживание. Оплата по факту работы. Тел. 8 (495) 652-28-08. (№18326)

РАБОТА. 8-910-154-76-03, 8-915-785-08-81. (№18331)

РАБОТА. 8-905-624-80-10. (№18334)

НА ПОСТ. РАБ. ТРЕБ. ЖЕНЩ. 18-50 лет. Стаб. зараб., р/день с 8 до 17; сб. и вс. вых. 35-03-36, будни с 10 до 19. (№18338)

АРОМАТЫ ФРАНЦИИ от ф-ки-произв. предл. комп. **L'AMBRE. РАБОТА.** Возр. 20-55 лет. 23-97-73, 8-920-272-08-31. Галина. (№18355)

ОРИФЛЭЙМ. Пр. Ленина, 77, оф. 228; 36-29-06. (№18391)

РАБОТА. 8-903-843-54-23. (№18392)

AVON. Скидки, работа+подарки, беспл. оформл. 8-906-620-06-42, 20-66-00. (№18396)

РАБОТА НА ДОМУ. 300012, Тула, а/я 2287+конв. (№18407)

AVON. 47-95-87, 8-905-628-81-81. (№18416)

AVON: доп. заработок, скидки, подарки. 40-96-29. Людмила. (№18422)

РАСШИРЕНИЕ ШТАТОВ: 7 ВАКАНСИЙ, ОФИС. 8-906-531-04-59. с 14 до 18. (№18434)

ЖЕНЩИНЕ-РУКОВОДИТЕЛЮ – ПЕРСОНАЛЬНЫЙ ПОМОЩНИК (-ЦА). З/п 19000 руб.+%. Требование: неинициативный. 8-910-55-88-705. (№18435)

ФОТОМОДЕЛИ, МАНЕКЕНЩ., АРТИСТЫ РАЗЛ. ЖАНРОВ: ЮН., ДЕВ. 5-45 лет. Возм. обуч. 20-82-41, 30-40-41, 8-920-743-89-56. (№18444)

РАБОТА. 42-35-70. 8-910-702-90-87. (№18466)

AVON. КОСМЕТИКА по почте на выгодных условиях. Красноармейский пр., 7, оф. 801; т. 200-364, с 10 до 17; 8-920-276-80-50. (№18470)

AVON. РАБОТА, беспл. оформление+подарок. 8-920-274-51-98, 26-39-65 (автоответчик). (№18471)

СТАРШИЙ МЕНЕДЖЕР ПО ПРОДАЖАМ (изделия из ПВХ, металлоконструкций) на пост. работу. З/п по результатам собеседования. 8-960-703-17-72. (№18483)

РАБОТА. 39-08-48. (№18492)

РАБОТА. 30-16-51. (№18493)

РАБОТА. 45-32-90. (№18494)

РАБОТА. 42-98-47. (№18495)

РАБОТА. 8-960-601-44-66. (№18496)

ИЗЫСКАННЫЕ ФРАНЦ. ДУХИ по ценам производителя. **РАБОТА**. 8-910-165-72-30. Ирина. (№18518)

РАБОТА. 8-906-624-03-17. (№18532)

РАБОТА в ОФИСЕ. 8-910-164-48-76. (№18533)

AVON. 8-905-620-49-36. (№18536)

НАДОМНАЯ РАБОТА КАЖДОМУ: сборка фломастеров, степлеров, зажимов; упаковка кнопок, скрепок и др. наборов; склеивание конвертов и многое другое! Контракт, матер. почтой. Заработок до 12500 руб. 300002, Тула, а/я 1503+конверт с обр. адресом. (№18546)

РАБОТА. 8-920-745-70-15. (№18559)

ПРОДАВЦЫ-КОНСУЛЬТАНТЫ, МЕНЕДЖЕРЫ ПО ПРОДАЖАМ, МЕНЕДЖЕР по ПЕРСОНАЛУ. Возраст 18-30 лет. З/п от 8-12 тыс. руб. Тел. 408-208. (№18568)

РАБОТА и ПОДРАБОТКА для студентов 18-30 лет, 3-5 дней/нед. З/п 500 р./день. 8-903-039-29-93. (№18569)

AVON. Косм. на заказ. РАБОТА+ПОДАРКИ. Беспл. оформл. 8-920-745-02-54, 24-19-49. (№18571)

НАДОМНАЯ РАБОТА: ИЗГОТОВЛЕНИЕ ДЕКОРАТИВНЫХ СВЕЧЕЙ и ТНП. З/п 14600 руб. Тел. 33-48-74. (СЧ.17ч)

ИЩУ РАБОТУ

ПО НАРАЩИВАНИЮ НОГТЕЙ: все виды; коррекция. МАНИКЮР. Дизайн, оформление. Недорого. 45-43-24; 8-906-628-11-50. (№18427)

ОБРЕЗКА ДЕРЕВЬЕВ. 48-22-33. (№18467)

ОБЛИЦОВКА ПЛИТКОЙ. КОСМЕТИЧЕСКИЙ РЕМОНТ КВАРТИР. 36-59-11, 48-12-20. (№18511)

ОБУЧ. НАВЫКАМ РАБОТЫ НА ПК (Word, Excel, Power Point), ознак. с др. офисными приложениями. 31-82-12. (№18575)

КУРСЫ

СТУДЕНТАМ и УЧАЩ.: матем., физика, химия, программир., статист., культурол., филос. – репетит., контр. раб. Подг. в вуз, ЕГЭ. Качеств. 47-63-69. (№17809)

АНГЛ. ЯЗ. 37-49-56. (№18022)

АНГЛ., НЕМ. ЯЗ.: перев., контр. 35-28-92. (№18023)

ЧЕРТЕЖИ и НГ. 49-98-56. (№18130)

ЮРИДИЧЕСКИЕ ДИСЦИПЛИНЫ. Дипломные работы. Профессиональное авторское исполнение. Сжатые сроки. Гарантия качества. 49-52-20, 8-961-148-55-20. Александр. (№18205)

МАСТЕРСКАЯ РЕФЕРАТОВ. Пр. Ленина, 102, корп. 4; тел.: 8-920-278-87-08, 8-910-559-15-76. (№18213)

НАБОР и распечатка текста. 30-31-10, 35-82-99. (№18250)

СТУДЕНТАМ: матем., физика, статистика, с/х, сопр. мат., электротех., теормех., ЭММ; контр., курсовые, рефераты. 47-07-70, 8-903-843-34-46. (№18280)

НАБОР и распечатка текстов, сканирование; рефераты школьникам и студентам. 47-31-32. (№18364)

КАБИНЕТ ПСИХОЛОГИЧЕСКОГО КОНСУЛЬТИРОВАНИЯ: депрессии, неврозы, страхи. Т. 8-920-745-10-77; http://psiholog.tulaweb.ru (№18445)

ЭКОНОМИКА, БУХУЧЕТ и др. **Дипломн., курс**. 27-07-26. (№18572)

ТрансКредитБанк
Генеральная лицензия Банка России №2142
на правах рекламы

КРЕДИТ НА КВАРТИРУ

Процентная ставка:
от 11,5% годовых в рублях РФ
от 10% годовых в долларах США
Размер кредита: до 90% стоимости жилья
Срок кредита: до 25 лет

Разовые комиссии за рассмотрение заявки, открытие и ведение ссудного счета - в соответствии с действующими тарифами банка
Страхование жизни и здоровья заемщика и приобретаемой в собственность недвижимости, а также титула собственности (по требованию банка)
Проведение независимой оценки закладываемого имущества
Регистрация залога и закладной в соответствующих государственных органах

Ипотечный калькулятор на www.tcb.ru

В соответствии с ФЗ «О рекламе» полную информацию об условиях ипотечного кредитования можно получить в офисах банка, на сайте www.tcb.ru, а также по телефону (4872) 21-00-91

Филиал ОАО «ТрансКредитБанк»
в Туле: ул. Демонстрации, 2-г
Телефон (4872) 21-00-91

КБ "ЭКСПРЕСС-ТУЛА" (ОАО)
Основан 21 марта 1995 года. Лицензия ЦБ РФ № 3237
Тула, ул. Путейская, 1 (пл. Московского вокзала). Тел. 700-905.
Время работы: с 9.00 до 18.00, перерыв с 13.00 до 14.00.
В последний день месяца и в субботу: с 9.00 до 13.00. Выходной - воскресенье.

ВИД ВКЛАДА	СТАВКА, % ГОДОВЫХ		
	РУБЛЬ	ДОЛЛАР США	ЕВРО
СРОЧНЫЕ	4-9,5	3-8	4,5-8
"КОНВЕРТИРУЕМЫЙ"	9-10	6-7,5	-
"ВАЛЮТНЫЙ ЭКСПРЕСС" 1 год и 6 месяцев, с довложением	-	8-8,5	-
"ПАРТНЕР" - 31 день	4,5		
"КАПИТАЛ" - 91 день	7,5-8		
"ЭКСПРЕСС" - 100 дней	7-7,5		
"ЗОЛОТОЙ ЭКСПРЕСС" - 120 дней	8,5-9		
"ГОДОВОЙ" - 1 год и 1 день	10-11		
"НАКОПИТЕЛЬНЫЙ ПЕНСИОННЫЙ" 1 год и 3 мес., с ежеквартальной капитализацией %	9,5		
"СОЦИАЛЬНЫЙ" бессрочный, с ежемесячной капитализацией %	5		
"ПЕРСПЕКТИВНЫЙ", 1 год и 6 месяцев	10,25-11,5		
"ЭКСПРЕСС-КРЕДИТ" - 2 года	10,75-11,5		
Международные пластиковые карты	до 5		

Новый вклад "НОВОГОДНИЙ ЭКСПРЕСС" на срок 270 дней
10% годовых
Минимальная сумма вклада - 15 000 руб.
Возможность пополнения вклада на суммы от 1000 руб.

ВКЛАДЫ ЗАСТРАХОВАНЫ Свидетельство от 21 сентября 2004 г. №4

Денежные переводы "WESTERN UNION", "INTEREXPRESS". Аренда сейфов, в том числе для сделок с недвижимостью (по будням с 9.00 до 15.00).

Адреса доп. офисов: г. Тула, ул. Гоголевская, 73, "КСЭРТ", тел. 20-60-89.
г. Тула, ул. Советская, 53-а. Тел. 30-76-31; ул. Щегловская Засека, 41, тел. 41-76-76.
г. Алексин Тульской обл., ул. Энгельса, 1, тел. (253) 6-46-88.
г. Алексин Тульской обл., ул. Мира, 15, тел. (253) 4-44-53.
г. Новомосковск Тульской обл., ул. Березовая, 23-а, тел. (262) 3-46-95.

ЭКОТЕКС
• 2-, 3-комн. квартиры
в кирпичных и панельных домах-новостройках в разных районах города
КАЖДОМУ ПОКУПАТЕЛЮ ПОДАРОК от магазина "Экотекс"

ООО "ЭКОИНВЕСТ"
Тел.: 40-92-40, 409-199.
Тула, ул. Декабристов, 4-а.

ТЕПЕРЬ работа кассы: Менделеевская,2
(ПОДРОБНОСТИ ПО ТЕЛ.:30-85-95)
с 9-30 до 19-30: пн.-пт.
с 10-00 до 16-00: суббота

Лицензия Банка России №1317
Вклады застрахованы
11%
СРОК ОТ 3 МЕСЯЦЕВ
ВЫПЛАТА % ЕЖЕМЕСЯЧНО
СУММА ОТ 100 000 РУБЛЕЙ

(4872) 30-85-95
Подробности в отделениях Собинбанка и на www.sobinbank.ru
ОАО "Собинбанк" - участник системы обязательного страхования №358

СОБИНБАНК

Лицензия ЦБ РФ №391 от 17.06.97г.
БАНК "ПУШКИНО" АКЦИОНЕРНЫЙ БАНК 1990 ГОД ОСНОВАНИЯ
БАНК "ПУШКИНО"
кредитно-кассовый офис в г.Туле
КРЕДИТЫ
НА НЕОТЛОЖНЫЕ НУЖДЫ

Внимание!
клиентам с кредитной историей в Банке "ПУШКИНО" или "ИСТ БРИДЖ БАНКЕ" предлагаем кредиты на льготных условиях!

Подробная информация по т.(4872) 36-10-08, 36-10-10 www.pushkino.ru

Режим работы:
пн. - пт. с 9-00 до 20-00, сб. с 10-00 до 20-00,
вс. с 10-00 до 16-00, перерыв с 13-00 до 14-00

г.Тула, ул.Революции, д.3 (в здании "ИСТ БРИДЖ БАНКА")

КВАРТИРЫ
НАПРЯМУЮ ОТ ЗАСТРОЙЩИКА
Лиц. ГС-1-71-02-22-0-7106171166-000236-1 от 1.03.02, выд. ГКРФ по стр. и ЖКХ

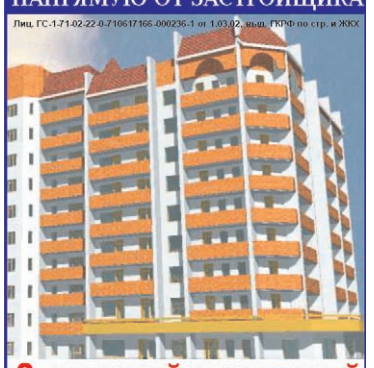

9-этажный кирпичный жилой дом
по ул. Демонстрации, 1-б,
1-, 2-, 3-, 4-(2 очер.), квартиры от 56 кв. м. до 128 кв. м
9-этажный кирпичный жилой дом по ул. Староникитской, 90
1-, 2-, 3-комн. кв., от 44 до 92 кв. м
ОФИСНЫЕ ПОМЕЩЕНИЯ
по ул. Металлургов, 100, 350 кв. м, 35 000 руб./кв. м
по ул. Демонстрации, 1-6, 465 кв. м, 50 000 руб./ кв. м

ООО "СТРОМСЕРВИС ПЛЮС".
Тула, ул. Буденного, 94.
Тел. 21-62-24.

ДВК КРЕДИТ

выгодное вложение средств 21% годовых

СРАВНИТЕЛЬНАЯ ТАБЛИЦА ДОХОДНОСТИ

учреждение	% годовых (12 мес.)
Сбербанк РФ	до 10%
Тульские коммерческие банки	до 13%
Векселя ООО «ДВК»	21%

Процентные ставки для банков приведены для депозитных вкладов сроком на 12 месяцев

Прием и выдача средств: ул. Первомайская, 7 (в помещении салона «Компьютеры ДВК»)
пн-пт: 10.00 – 19.00,
сб: 10.00 – 16.00,
вс: выходной

В соответствии с ФЗ РФ «О Рекламе», существенная информация в полном объеме предоставляется в офисе ООО «ДВК»
СПРАВКИ И КОНСУЛЬТАЦИИ 31-11-11

ТЕПЕРЬ работа кассы: Менделеевская,2
(ПОДРОБНОСТИ ПО ТЕЛ.:30-85-95)
с 9-30 до 19-30: пн.-пт.
с 10-00 до 16-00: суббота

КРЕДИТЫ НА ЖИЛЬЕ
WWW.SOBINBANK.RU
(4872) 30 85 95
г.Тула, ул.Менделеевская, 2

Первоначальный взнос не менее 10% от стоимости приобретаемого жилья
Годовая процентная ставка От 11%
Срок кредитования до 30 лет

Живые деньги
ОАО "Собинбанк". Лицензия Банка России №1317

Кредит предоставляется в рублях. Срок от 1 до 30 лет. Погашение процентов и кредита ежемесячно. Процент по кредиту: от 11% до 14% годовых. Досрочное погашение через 6 месяцев в размере не менее 10000 рублей.. Возраст заемщика от 18 лет до 75 лет (на дату возврата последней суммы кредита). Обеспечение - залог квартиры. Страхование - жизни и потери трудоспособности; приобретаемого имущества на срок кредитования . Дополнительные расходы: комиссия банка - 1,25% от суммы кредита (единовременно в момент получения), услуги оценщика и регистрации в ФРС. Штраф - 0,2% от суммы просроченного платежа за каждый календарный день. На квартиру оформляется закладная.

СОБИНБАНК

ОАО "Компания "ТИКО"

ПОКУПКА АКЦИЙ
- ТУЛАЧЕРМЕТ
- ЕФРЕМОВСКИЙ ЗСК
- ВАНАДИЙ-ТУЛА
- ТЯЖПРОМАРМАТУРА
- ТУЛАНЕФТЕПРОДУКТ
- СБЕРБАНК РФ
- ЦЕНТРТЕЛЕКОМ
- ТУЛАМАШЗАВОД
- ТОЗ • ТОСФИКО
- БАЛТИКА
- НАК АЗОТ
- РАО ЕЭС
- ПЛАСТИК
- ТУЛЭНЕРГО • КМЗ
- ЛУКОЙЛ • ТНК - ВР
- ПОЛЮС - ЗОЛОТО
- НОРИЛЬСКИЙ НИКЕЛЬ
- АВТОВАЗ • РОСНЕФТЬ

300041, Тула,
Красноармейский пр., 7, оф.6
20-05-20
20-01-73
Лиц. ФКЦБ №№071-06799-100000, 071-06802-010000, 071-06805-0010000 от 27.06.2003 г.

Покупая новую квартиру в жилом комплексе «Платоновский лес», вы не только получаете современное жилье по относительно низкой цене, но и надежно защищаете свои деньги от инфляции!

КАК НЕ ПРОГАДАТЬ С ПОКУПКОЙ ЖИЛЬЯ?

Сегодня, в условиях постоянно меняющейся ситуации на рынке недвижимости, главное – успеть сориентироваться, не упустить момент для покупки собственного жилья. Где купить квартиру, как это сделать быстро и просто?

ЦЕНЫ НА ЖИЛЬЕ УПАДУТ?

В последнее время по стране ходят слухи о том, что цены на жилье вскоре «заморозятся», а затем и вообще начнут планомерно снижаться. Но реальная жизнь показывает, что слухи с реальностью совершенно не имеют ничего общего: вместо того чтобы снижаться, цены продолжают свой рост. Исключение составляет разве что Москва (не оттуда ли эти слухи?) – здесь цены действительно немного «притормозили» в январе. Но и в столице, тем не менее, риэлторы и аналитики рынка жилья прогнозируют дальнейший рост цен на недвижимость.

А в провинции дела идут по-старому – уровень доходов и платежеспособность населения растут, а вместе с ними растут и цены на жилье – не по дням, а по часам. Только за январь жилье в Туле подорожало на 10%. Если взять статистические данные, на основании которых обычно делают долгосрочные прогнозы, картина получается еще более печальная: в среднем за прошедший 2006 год стоимость одного квадратного метра жилья в Туле выросла на 50%.

Туляки попали в ситуацию, когда «держаться нет больше сил» и нужно, пока есть возможность, обзаводиться собственным жильем. Вопрос только в том, какую именно недвижимость выгоднее приобретать сегодня. Естественно, прежде всего рост цен коснется квартир в новостройках. По прогнозам, в нынешнем году он составит от 10% (что вряд ли) до 35%, что, на взгляд аналитиков, гораздо больше соответствует истине. Конечно, эти данные – лишь приблизительный прогноз, который зависит от класса жилья, макроэкономических факторов и, что греха таить, даже от политической составляющей. Однако есть очень большая вероятность, что данный прогноз сбудется...

СКИДКА НА КВАРТИРУ? ЭТО РЕАЛЬНО!

Что делать в такой ситуации? Сегодня всем покупателям жилья в комплексе «Платоновский лес» выпал уникальный шанс.

Прежде всего, рост цен на квартиры временно приостановлен, и стоимость квадратного метра жилой площади здесь составляет от 34 000 рублей.

Кроме этого, до 15 марта этого года у туляков есть уникальная возможность приобрести квартиру в жилом комплексе «Платоновский лес» со скидкой до 5%. То есть, к примеру, если жилье стоит 2 млн. рублей, скидка составит порядка 100 тыс. рублей!

Возникает вопрос: а что получает вместе со всеми скидками и специальными предложениями туляк, который приобретает квартиру в жилом комплексе «Платоновский лес»?

«Платоновский лес» будет состоять из двух жилых групп: микрорайонов «Зеленстрой-1», «Зеленстрой-2» и застройки «Калужское шоссе». Располагаться комплекс будет в южной части города, вдоль проспекта Ленина и Калужского шоссе, недалеко от центра города. К территории микрорайонов примыкает Платоновский парк, то есть экология района не вызывает совершенно никаких сомнений.

Строительство будет комплексным: на территории «Платоновского леса» кроме жилых домов будут построены детский сад, школа, гаражи, станция «скорой помощи». Кроме этого, будет создана инженерная инфраструктура, новые коммуникации повышенной мощности. Это позволит «Платоновскому лесу» не зависеть от давно работающих на пределе возможностей тульских коммунальных сетей.

Первый этап строительства жилого комплекса «Платоновский лес» – «Зеленстрой-1» будет представлять собой композицию, образованную двумя блоками разновысоких жилых корпусов с этажностью 17-22 этажа вдоль Калужского шоссе (срок сдачи – 3 квартал 2007 года) и 22-25 этажей по фронту проспекта Ленина (срок сдачи – 1 квартал 2008 года).

К преимуществам возводимого по прогрессивным строительным технологиям комплекса можно отнести новые инженерные сети, автономную систему отопления в виде крышной котельной, единое остекление лоджий, шумоизоляцию, наличие в каждом подъезде двух лифтов, помещений для размещения охраны и консьержа, подземный гараж-стоянку. Дворовая территория будет благоустроена детскими и спортивными площадками, зонами отдыха. Жилье будет действительно соответствовать современным стандартам.

Приобрести квартиры в строящемся жилом комплексе можно уже сейчас. Как это сделать? А очень просто!

КАК УСПЕТЬ КУПИТЬ ЖИЛЬЕ?

Для этого нужно не забывать про инфляцию, которая «съедает» ваши накопления. И помнить о том, что ипотека в нашем городе развивается, банки снижают процентные ставки и упрощают саму процедуру выдачи кредитов.

Сегодня покупка жилья с помощью кредита – это выгодный и успешный вклад собственных средств. Сделать такое серьезное приобретение реально, даже если нет больших накоплений. Достаточно иметь всего 10% от стоимости квартиры, которую вы планируете приобрести. А дальше можно воспользоваться кредитной программой «Ипотечный +», разработанной Тульским отделением Сбербанка России специально для жилого комплекса «Платоновский лес».

Кредит «Ипотечный +» в рублях предоставляется от 12,8% годовых. При этом максимальный срок кредитования – до 20 лет. Комиссия за обслуживание ссудного счета составляет 1% от суммы кредита.

Основным обеспечением на период до оформления права собственности на квартиру служит поручительство застройщика, а после оформления права собственности залог приобретенной вами недвижимости и дополнительные поручители не требуются. Так что годами копить на подходящий вам вариант жилья вовсе необязательно – можно воспользоваться услугами банка.

Кроме того, в ближайшее время застройщик ЖК «Платоновский лес» планирует начать сотрудничество с ведущими коммерческими банками по программе ипотечного кредитования, которые также предлагают выгодные условия для заемщиков.

На сегодняшний день первый дом жилого комплекса «Платоновский лес» уже достраивается. Здесь осталось совсем немного квартир. Большой выбор жилья нужной планировки предлагается во втором строящемся доме жилого комплекса «Платоновский лес». Кроме того, уже сегодня полным ходом идет продажа гаражей в подземном автопаркинге комплекса – вот здесь действительно места на всех может не хватить!

Как видите, главное – это успеть купить жилье, пока есть такая возможность, пока это реально. Ведь неизвестно, как будут обстоять дела завтра...

Сергей БИРЮК.

Всю интересующую вас информацию вы можете получить у специалистов компании-застройщика жилого комплекса «Платоновский лес» в офисе продаж по адресу:

г. Тула, ул. Союзная, 5, телефоны: 211-799, 211-798, 211-797.

КСТАТИ

КУПИЛИ КВАРТИРУ? ПОЛУЧИТЕ НАЛОГОВЫЕ ВЫЧЕТЫ!

По закону, все выплачиваемые вами проценты по кредиту и часть стоимости квартиры (если ее стоимость не превышает 1 000 000 рублей) освобождаются от налога на ваши доходы. Эти деньги исключаются из налогооблагаемой базы при оплате налога на доходы физических лиц. В результате покупка квартиры обойдется вам дешевле!

Лиц. Д-750741, №ГС-1-50-02-27-0-5024067606-03-0387-2 от 26.06.2006 г.

ДОСРОЧНАЯ ПЕНСИЯ

На нее имеют право граждане, проживающие на «загрязненных» территориях.

Статьями 33 и 34 Закона РФ «О социальной защите граждан, подвергшихся воздействию радиации вследствие катастрофы на Чернобыльской АЭС» от 15.05.1991 № 1244-1 предусмотрено право граждан, проживающих (работающих) на «загрязненных» территориях, на снижение общеустановленного пенсионного возраста:

- **на 2 года** за проживание с 26.04. 1986 по 30.06.1986 на территории зоны с правом на отселение (зона №3) и дополнительно на 1 год за каждые 3 года проживания или работы на данной территории, но не более чем на 5 лет в общей сложности;
- **на 1 год** за проживание с 26.04.1986 по 30.06.1986 на территории зоны с льготным социально-экономическим статусом (зона № 4) и дополнительно на 1 год за каждые 4 года проживания или работы на данной территории, но не более чем на 3 года в общей сложности.

С 01.02.1998 в связи с распоряжением Правительства РФ от 18.12.1997 № 237-р некоторые населенные пункты утратили статус территории зоны с правом на отселение и приобрели статус территории зоны с льготным социально-экономическим статусом, некоторые местности, бывшие территорией зоны с льготным социально-экономическим статусом, стали «чистой» территорией. Граждане, проживающие (работающие) в этих местностях с 01.02.1998, утратили право на назначение досрочной пенсии со снижением пенсионного возраста на 5 лет (зона № 3) и на 3 года (зона № 4).

В соответствии со статьями 33 и 34 Закона от 15.05.1991 № 1244-1 жители территории зоны № 4, до 01.02.1998 бывшей территорией зоны №3, стали иметь право на снижение пенсионного возраста не более чем на 3 года. Жители «чистой» территории (ранее территория зоны № 4) стали иметь право на снижение пенсионного возраста на 1 год.

Конституционный Суд РФ 11.07. 2006 провозгласил о праве таких граждан при назначении досрочных пенсий после 11.07.2006 на снижение пенсионного возраста максимально на 5 лет и на 3 года независимо оттого, что они не проживают на момент обращения в зоне №3 и №4 соответственно. Определение Конституционного Суда РФ от 11.07.2006 № 403-О было опубликовано в «Российской газете» 21.12.2006.

В связи с вступлением в силу данного определения отделением ПФР по Тульской области направлено письмо в районные управления (отделы) ПФР по организации пенсионного обеспечения указанной категории граждан и для проведения разъяснительной работы с лицами, имеющими право на досрочную пенсию.

Гражданам, приобретшим право на досрочную пенсию с учетом определения Конституционного Суда РФ после 11.07.2006, следует обращаться в территориальный орган ПФР по месту жительства.

Лицам, обращавшимся за установлением трудовой пенсии до 11.07.2006, которым судебными органами было отказано в иске об установлении досрочной пенсии со снижением пенсионного возраста на 5 лет и на 3 года, рекомендовано обращаться в суд для повторного рассмотрения данного вопроса с учетом определения Конституционного Суда от 11.07.2006 № 403-О. Только отмена предыдущего решения суда и принятие нового освобождают от исполнения ранее вынесенного судебного решения.

Юридическая сила Определения Конституционного Суда распространяется на правоотношения, возникшие после вступления его в законную силу, т.е. после 11.07.2006. Учитывая этот факт, решение о назначении досрочной пенсии по старости с учетом норм ст. 33 и 34 Закона от 15.05.91 № 1244-1 гражданам, проживающим на «загрязненной» территории, статус которой был изменен Правительством РФ, и гражданам, выехавшим с данной территории в «чистую» зону, может быть принято территориальными органами ПФР не ранее даты провозглашения определения Конституционного Суда РФ, т.е. 11.07.2006.

Решения об отказе в назначении досрочной пенсии со снижением пенсионного возраста на 5 и 3 года, которые принимали территориальные органы ПФР до 11.07.2006, не подлежат пересмотру, т.к. они были вынесены правомерно, в соответствии с действующим законодательством.

За всеми необходимыми разъяснениями о праве на назначение досрочной пенсии с учетом определения Конституционного Суда РФ от 11.07.2006 № 403-О следует обращаться в территориальный орган ПФР по месту жительства.

ОАО АК ТУЛАМАШЗАВОД
СДАЕТ В АРЕНДУ
• Помещения в трехэтажном угловом здании (ул. Мосина/ул. Советская, вход с ул. Советской) общей площадью 1000 кв. м под офисы и магазины.
• Цокольный и первый этажи в пристройке к поликлинике медсанчасти №7 (ул. Коминтерна,18) общей площадью 1024 кв. м под офисы и магазины.
• Производственные площади на территории предприятия общей площадью 4000 кв. м под все виды производства, кроме металлообработки.
Тел.: (4872) 36-84-59, 32-11-04.
НА ПРАВАХ РЕКЛАМЫ

Тульский областной суд
объявляет об открытии с 01.03. 2007 г. по одной вакансии на следующие должности государственной гражданской службы:
▪ Секретарь Тульского областного суда
▪ Секретарь судебного заседания Тульского областного суда
Право на замещение вакантных должностей государственной гражданской службы областного суда имеют граждане РФ, достигшие 18 лет, имеющее высшее юридическое образование.
Заявления претендентов с соответствующими документами принимаются до 01.04.07 г. по рабочим дням с 10.00 до 18.00, по адресу: Тула, пр. Ленина, 45, каб.126. Справки по тел./факс 36-70-47, e-mail: oblsud@tula.net, www.oblsud.tula.sudrf.ru
НА ПРАВАХ РЕКЛАМЫ

ООО ИНВЕСТИЦИОННАЯ КОМПАНИЯ РОСТИНВЕСТ
Тел.: +7 (4872) 25-04-12 www.rostinvest.ru
ПОКУПАЕТ АКЦИИ:
Туламашзавод, Центртелеком, РАО ЕЭС, Сбербанк, Норильский никель, Полюс Золото, Ванадий Тула, Балтика, Роснефть и другие.
Россия, г.Тула, ул.Советская, д.47, Гостиный двор „Инд-Гарник", 4-й этаж, оф. 422
Лицензии профессионального участника РЦБ № 077-07772-010000 выдано ФСФР 17.04.2004
НА ПРАВАХ РЕКЛАМЫ

ПОКУПАЕМ АКЦИИ
ОАО "Ванадий-Тула"
ДОРОГО!
8-962-270-28-11
НА ПРАВАХ РЕКЛАМЫ

ЮРИДИЧЕСКИЕ ФИРМЫ В ТУЛЕ

ФИРМА, АДРЕС	ВИДЫ УСЛУГ
АЛИБИ Тел. 33-50-33, в Москве 621-64-64.	**Только сложные проекты** Оригинальные подходы. Не советы, а решения.
ЦЕНТР НЕДВИЖИМОСТИ И ЮРИДИЧЕСКИХ УСЛУГ Тула, ул. Чапаева/Степанова, 49/52, оф. 229 (ДК «Серп и молот»). Тел.: 40-57-20, 8-920-277-4-777.	Консультации; суды; иски; сделки с недвижимостью, перепланировки, наследство, приватизация, договоры; регистрация фирм, ИП; абонентское обслуживание юридических и физических лиц.
ООО АФ «КОНСОЛЬ» Тула, ул. Дм. Ульянова, 13, тел.: 21-17-50, 8-910-947-53-07, 8-903-843-09-92.	Аудит, постановка бухгалтерского и налогового учета, ведение бухгалтерского учета, консультации.
ООО «ЮРИДИЧЕСКОЕ АГЕНТСТВО ЗАЩИТЫ ВАШИХ ПРАВ» Тула, ул. М. Горького, 37, тел. 34-44-33.	Мы окажем вам любую правовую помощь. Осуществим юридическую защиту ваших интересов. Консультации, составление исковых заявлений, жалоб, претензий, договоров. Представительство, ведение дел в судах общей юрисдикции и арбитраж. Правовая защита бизнеса, комплексная защита юридических и физических лиц. ДТП, споры с ГИБДД. Трудовые, жилищные, семейные споры, раздел имущества. Мы защитим ваши права!
ОЦЕНЩИК аудит · консалтинг · оценка Тула, ул. Менделеевская, 1, оф. 305, 308. Тел.: 36-10-90, 36-08-98, 253-6-25-29, 262-6-81-97.	**Оценка** всех видов имущества, проведение независимых оценочных экспертиз. **Юридические услуги:** оспаривание результатов оценки, сделок; защита мелких акционеров, защита налогоплательщиков в суде. **Аудит, консультирование** по налоговому и бухгалтерскому законодательству.

УВАЖАЕМЫЕ РЕКЛАМОДАТЕЛИ! Мы рады предложить вам возможность размещения рекламы в таблице «Юридические фирмы». Вы заинтересованы в том, чтобы о ваших услугах узнали наши читатели? Звоните ведущей рубрики «Юридическая консультация» Елене ПАНИНОЙ.
Тел.: 23-33-22, 23-33-55. E-mail: reklama@sloboda.tula.ru.
НА ПРАВАХ РЕКЛАМЫ

МОСКОМ ПриватБанк
Генеральная лиц. № 2827 от 22.04.1999 г.
для предпринимателей
КРЕДИТЫ
И ТЕПЕРЬ НОВЫЕ ПРОДУКТЫ
БЫСТРОЕ ОФОРМЛЕНИЕ! ВЫГОДНО! ДОСТУПНО!
• АВТОПРЕДПРИНИМАТЕЛЯМ ДЛЯ ЖИЗНИ И БИЗНЕСА
• ОБОРУДОВАНИЕ В КРЕДИТ
• КРЕДИТНЫЙ ЛИМИТ НА ПЛАСТИКОВУЮ КАРТУ И РАСЧЕТНЫЙ СЧЕТ
Тула, ул. Дм. Ульянова, 4-а, т.: 30-95-10, 20-59-80.
Тула, Центральный рынок, промтоварный пав., т. 30-43-10.
Щекино, пл. Ленина, 1 (вх. с пл., лев. подъезд), т. (251)5-26-36.
Новомосковск, ул. Московская/Дзержинского, 19/26, т. (262) 6-65-05.
Ефремов, ул. Строителей, 16, т.: (241) 6-03-62, 6-60-48.
Смоленск, ул. Кирова, 22-д, т. (4812) 65-68-22.
Липецк, ул. Терешковой, 30, помещ. 9, т. (4742) 34-50-70.
НА ПРАВАХ РЕКЛАМЫ

интернет-портал nTula.ru
Недвижимость Тулы и области
На сайте **nTula.ru** Вы можете:
• подобрать себе квартиру в новостройке;
• проанализировать вторичный рынок жилья;
• приобрести/продать дом, участок, коттедж, дачу, гараж;
• получить информацию о землях под различные виды деятельности;
• офисные помещения, площади под торговые и развлекательные комплексы;
• воспользоваться каталогом по товарам и услугам строительно-ремонтной тематики.
тел/факс (4872) 250-454
НА ПРАВАХ РЕКЛАМЫ

«МОЙ КОМПЬЮТЕР»: ЗДЕСЬ НУЖНЫЕ ПОДАРКИ

Компьютер в кредит – за 260 руб./мес.

Супермаркет «Мой компьютер» объявляет новую суперакцию – при покупке компьютера каждый клиент получит в подарок компьютерную технику и аксессуары. Это нужные подарки, за которые не придется переплачивать!

Подарок при покупке – такие акции стали в магазинах обычным делом. Но не все подарки одинаково полезны и далеко не все – бесплатны.

Всем нам известно, где бывает бесплатный сыр – и чем этот сыр дороже, тем ощутимей он ударит по кошельку. Это значит, что во многих магазинах цена подарка уже включена в стоимость товара, и чем шикарней сюрприз, тем больше вы переплатите за свою покупку. А «вычислить» это просто: сравните цены на одну и ту же конфигурацию компьютера в разных магазинах – там, где дарят подарки, компьютер будет дороже.

Второй момент – полезность подарка. Помните, как было в советские времена: покупаешь банку икры, а в нагрузку кладут 10 банок морской капусты? В некоторых магазинах так и поступают: вы покупаете компьютер, а вам «впаривают» телевизор, который вам, возможно, и не нужен, а за него еще и переплачивать приходится.

«Мой компьютер» – магазин, известный своим честным отношением к клиентам. И если здесь решили дарить покупателям подарки, все будет без обмана – это железно. В ходе новой акции «Подарки всем!» каждый клиент сможет получить в подарок при покупке компьютера колонки, принтер или скидку, равную половине стоимости монитора. Причем действительно в подарок, не переплачивая ни копейки, – цены на компьютеры здесь по-прежнему выгодные, в чем вы можете убедиться лично, сравнив цены в разных магазинах.

Подарки от **«Моего компьютера»** – вещи нужные и полезные. Разве вам помешают колонки для вашего нового компьютера, хороший принтер или возможность купить монитор за полцены? Это техника, необходимая каждому пользователю и которую вы, скорее всего, и сами собирались покупать. Вместо бесполезных вещей вы получаете нужные подарки и экономите неплохие деньги.

В отличие от других магазинов, **«Мой компьютер»** дает вам право выбора: свой подарок вы можете взять деньгами! Если вам пока не нужен принтер, вы получите скидку в размере его стоимости на покупку компьютера.

И еще один важный момент: в **«Моем компьютере»** подарки получают **ВСЕ** – неважно, заплатили ли вы за компьютер сразу или покупаете его в кредит. Кстати, на оформление кредита в **«Моем компьютере»** вы потратите не больше 20 минут. Доставка в любую точку города и области, подключение и настройка – в **«Моем компьютере»** все эти услуги бесплатны.

Екатерина БЕЛОВА.

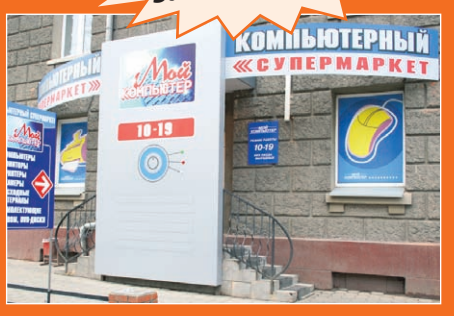

Магазин «Мой компьютер» всегда готов предложить выгодные условия покупки!

Новый «Мой компьютер» - огромный супермаркет компьютеров на Красноармейском проспекте.

Доставка по Туле и ОБЛАСТИ – БЕСПЛАТНО!

- Компьютерный супермаркет «МОЙ КОМПЬЮТЕР» – ул. Первомайская, 9, тел. 31-86-95
- Компьютерный супермаркет «МОЙ КОМПЬЮТЕР» – Красноармейский пр., 13, тел. 27-43-70
- «Компьютер-имидж» – Красноармейский пр-т, 6, тел. 31-68-91
- «Планета компьютеров» – ул. Кирова, 25, тел. 40-55-59
- «Компьютерный рай» – ул. Советская, 17, тел. 27-72-94

ДВА КОМПЬЮТЕРА* всего за: 10000 руб.

* Один компьютер Formoza на двухъядерном процессоре заменяет в некоторых задачах два и более компьютера на обычных одноядерных процессорах. Цена действительна за наличный расчет. Внешний вид может отличаться от изображенного в рекламе. Подарок предоставляется всем покупателям компьютера в кредит. Подробности в местах продаж.

Или в кредит всего за: 470- рублей в месяц + оригинальный компьютерный стол в подарок

AMD 64 Athlon X2

КОМПЬЮТЕР Formoza D3600+
- Двухъядерный процессор AMD Athlon™ 64 X2 3600+
- MB AM2 6100 mATX/RS485
- up 128MB GF6100
- 512MB • HDD 80GB
- DVD-RW

Телефон для справок 7-00000

- Красноармейский пр-т, 36
- ТЦ "Пролетарский", 2 этаж

ООО "Компания "Ромэкс"
ДОМ НОУТБУКОВ
НОВЫЕ И Б/У
ЭКСПРЕСС-КРЕДИТ
Тула, ул. Жуковского, 13, оф. 207, тел. 36-18-12.
Пр. Ленина, 24.
www.notebooktula.ru

КРЕДИТ 0% (первый взнос) для Тулы и области без первоначального взноса
КРЕДИТ ПРЕДОСТАВЛЕН РОСБАНК
КОМПЬЮТЕРЫ
ОРГТЕХНИКА и НОУТБУКИ
РЕАЛКОМ
Ул. 9 Мая, 1 (зд. "Тулауголь"), пл. автовокзала, т.: 24-99-99, 24-99-98, 35-38-03.
ДОСТАВКА ПО ТУЛЕ

КОМПЬЮТЕРНЫЙ ЖЕЛЕЗО МАГАЗИН
ВСЕГДА НИЗКИЕ ЦЕНЫ
Тула, пр. Ленина, 129 (Троллейбусное кольцо на Зеленстрое)
Тула, пр. Ленина, 68 (Стадион)
www.hard.tula.ru
24-56-24 ГОРЯЧАЯ ЛИНИЯ Компания ЛИТ
3 года гарантии - 5 ЛЕТ сервисного обслуживания с выездом на дом специалиста - БЕСПЛАТНО доставка и подключение - СУПЕРКРЕДИТ без первого взноса только по паспорту - ВСЕМ скидки и подарки - Компьютерная мебель - Обучающая литература - Модернизация

ТЕЛЕФОНЫ ОТДЕЛА РЕКЛАМЫ «СЛОБОДЫ»:
- 35-40-94
- 35-02-52
- 35-07-12
- 35-75-91
- 23-33-55
- 23-11-66
- 23-33-22

КАРТРИДЖИ
от оригинальных до совместимых
ДЛЯ ПРИНТЕРОВ CANON, EPSON HP, BROTHER LEXMARK SAMSUNG
ООО КС ПЛЮС
магазин компьютерной техники
КОМПЬЮТЕР-СЕРВИС www.cstula.ru
Тула, ул. Л. Толстого, 114-б, тел.: 31-24-42, 36-12-77.

КОМПЬЮТЕР С МОНИТОРОМ ДВК®

за 490 рублей в месяц

Товар сертифицирован. Действительно до 30.03.2007. Полные условия акции – в салонах ДВК.
Компания ДВК оставляет за собой право заменить марку и модель телевизора без предварительного уведомления

ТЕЛЕВИЗОР В ПОДАРОК

ТУЛА
■ ул. Советская, 23 ■ ул. Первомайская, 7 ■ ул. Пузакова, 1
■ ул. Советская, 4 (Большой универмаг) ■ ул. Кирова, 23
ТУЛЬСКАЯ ОБЛАСТЬ
г. Новомосковск ■ ул. Трудовые резервы, 38/10 ■ ул. Орджоникидзе, 2
г. Щекино ■ ул. Советская, 22
СКОРО открытие салонов в городах Алексин и Ефремов

ЕДИНАЯ СПРАВОЧНАЯ
25-00-25

ОНИ КУПИЛИ КОМПЬЮТЕР ДВК И ПОЛУЧИЛИ БОЛЬШОЙ ТЕЛЕВИЗОР В ПОДАРОК

ДВК®

Мачнева Наталья Геннадьевна, г. Тула

Еремин Эдуард Владимирович, г. Алексин

Олейников Виктор Викторович, село Царёво

Прохватилов Сергей Георгиевич, г. Тула

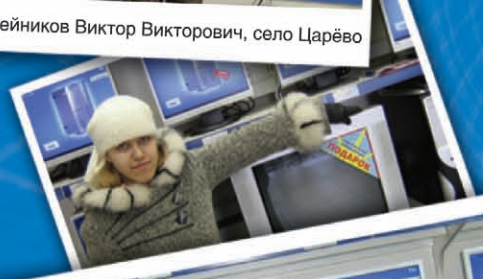

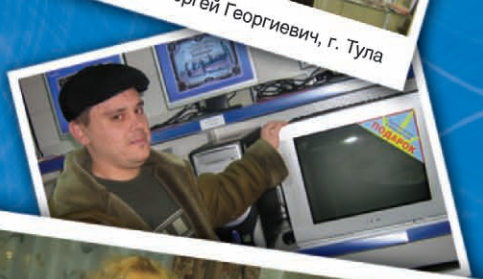

Мыльников Петр Михайлович с сыном, г. Тула

Таршинова Юлия Петровна, г. Тула

Бобылева Светлана Михайловна, г. Тула

ШКОЛА "МАЛЕНЬКИЙ ГЕНИЙ"
ПОДГОТОВКА К ШКОЛЕ
интенсивные курсы для будущих первоклассников
3 месяца обучения
- Математика
- Чтение - Письмо
- Английский язык
- Логопед-дефектолог (постановка речи)
ЗАПИСЬ ДО 10 МАРТА!
Тула, Красноармейский пр., 7, оф. 502. Тел.: 200-199, 200-344.

ГОСУДАРСТВЕННЫЙ ДИПЛОМ
СРЕДНЕРУССКИЙ УНИВЕРСИТЕТ г. Калуга
ИНСТИТУТ УПРАВЛЕНИЯ И БИЗНЕСА
Лиц. №169238 от 11.07.05 г., св-во о гос. аккред. №000582 от 11.07.05 г. выд. ФСН в сфере образования и науки
СПЕЦИАЛЬНОСТИ:
- Бухгалтерский учет, анализ и аудит
- Финансы и кредит
- Менеджмент организации
- Прикладная информатика (в экономике)
СРЕДНЕРУССКИЙ УНИВЕРСИТЕТ г. Обнинск
ГУМАНИТАРНЫЙ ИНСТИТУТ
Лиц. сер. А №166087 от 19.04.06 г., св-во о гос. аккред. сер. АА №000327 от 19.04.06 г. выд. ФСН в сфере образования и науки
НАПРАВЛЕНИЯ (БАКАЛАВРИАТ)
- Экономика
- Психология
- Юриспруденция
- Журналистика
Студентам предоставляется возможность прохождения итоговой государственной аттестации и получения диплома Московского гуманитарного института.
ОТКРЫТА ОЧНАЯ ФОРМА ОБУЧЕНИЯ!
Тула, ул. Болдина, 98-б, тел. 26-98-18, 26-98-10.
Новомосковск, тел. (262) 5-10-38
Алексин, тел. (253) 4-22-99
Донской, тел. (246) 5-05-32
Ефремов, тел. (241) 6-56-11
Щекино, тел. (251) 5-98-23
Узловая, тел. (231) 5-93-02
Кимовск, тел. (235) 5-98-67
Плавск, тел. (252) 2-29-89

РАБОТА! КАРЬЕРА! ЗАРПЛАТА!
НАШЕ ВЫСШЕЕ ОБРАЗОВАНИЕ - ВАШ
УСПЕХ!
- Государственное и муниципальное управление
- Экономика и управление на предприятии
- Юриспруденция
- Таможенное дело
- Мировая экономика
- Менеджмент организации
- Налоги и налогообложение
- Бухгалтерский учет, анализ и аудит
- Финансы и кредит
- Журналистика
- Музеология
- Психология
- Педагогика и психология
- Документоведение и документационное обеспечение управления
- Прикладная информатика в информационной сфере
- Прикладная информатика в экономике
- Туризм
- Социально-культурный сервис и туризм
- Связи с общественностью (PR)
государственный ДИПЛОМ
помесячная оплата
Я поступила! А ты !?!
ИНОМ
ИНСТИТУТ НОВЫХ ОБРАЗОВАТЕЛЬНЫХ ТЕХНОЛОГИЙ
ПРЕДСТАВЛЯЕТ В ТУЛЕ СВОИХ ПАРТНЕРОВ ПРЕСТИЖНЫЕ ВУЗЫ МОСКВЫ
РОССИЙСКИЙ ГОСУДАРСТВЕННЫЙ ГУМАНИТАРНЫЙ УНИВЕРСИТЕТ

РОССИЙСКИЙ НОВЫЙ УНИВЕРСИТЕТ

ФИНАНСОВАЯ АКАДЕМИЯ ПРИ ПРАВИТЕЛЬСТВЕ РОССИЙСКОЙ ФЕДЕРАЦИИ
WWW.NPINOT.RU
АДРЕСА ПРИЕМНЫХ КОМИССИЙ:
г. Тула, ул. Коминтерна, 21, офис 112
тел. 21-46-42, 21-46-58, 27-19-24, 27-23-04
г. Тула, ул. Курковая, 22
г. Узловая тел. 6-89-29, 6-18-16, г. Богородицк тел. 5-23-72, г. Щекино тел. 4-48-35
реклама

BIG BEN INTERNATIONAL
ЦЕНТР ДОПОЛНИТЕЛЬНОГО ОБРАЗОВАНИЯ
Тула, ул. Советская, 56, оф. 5, 6, т./ф. 36-32-93, 30-45-50.
АНГЛИЙСКИЙ
НЕМЕЦКИЙ
ИСПАНСКИЙ
ИТАЛЬЯНСКИЙ
ФРАНЦУЗСКИЙ
ЯПОНСКИЙ
КИТАЙСКИЙ
ИП МАЙНИНГ
Лиц. №0415,02135

МОСКОВСКАЯ АКАДЕМИЯ ПРЕДПРИНИМАТЕЛЬСТВА ПРИ ПРАВИТЕЛЬСТВЕ МОСКВЫ
Тульский филиал
Св-во о госуд. аккред. сер. А №001141 рег. №1091 от 17.07.03 г. выд. Мин. обр. РФ.
объявляет дополнительный набор на 4 курс очной формы по специальности:
ЮРИСПРУДЕНЦИЯ
продолжает набор по специальностям:
МЕНЕДЖМЕНТ ОРГАНИЗАЦИИ
Лиц. А №001035 рег. №1021 от 10.07.03 г. выд. Мин. обр. РФ.
Специализации:
- Стратегический менеджмент
- Административный менеджмент
- Финансовый менеджмент
- Оценка и управление собственностью
ЮРИСПРУДЕНЦИЯ
Лиц. А №169040, рег. №4936 от 27.05.05 г. выд. Фед. сл. по надз. в сф. обр. и науки.
Специализации:
- Государственно-правовая
- Гражданско-правовая
- Уголовно-правовая
Сроки и формы обучения: очная форма - 5 лет, заочная форма - 6 лет, по сокращенному сроку обучения - 3,5 года.
Студенты дневного отделения имеют право на отсрочку от службы в армии
ПОДГОТОВИТЕЛЬНОЕ ОТДЕЛЕНИЕ
с 7.10.06 по 31.05.07 (история России, русский язык, география, обществознание, математика). По окончании курсов - зачисление в Академию.
ГОСУДАРСТВЕННЫЙ ДИПЛОМ СПЕЦИАЛИСТА УСТАНОВЛЕННОГО ОБРАЗЦА
Тула, ул. Гармонная, 37 (за ТЦ «Пролетарский»), тел./факс 40-92-79, тел. 42-18-51.

Св. о госаккр №0626 от 04.07.02г.. Лицензия МО РФ №3205 от 14.07.2004г.
МЕЖДУНАРОДНЫЙ ИНСТИТУТ ЭКОНОМИКИ И ПРАВА
ОБЪЯВЛЯЕТ НАБОР НА ФАКУЛЬТЕТЫ
- Юридический
- Экономики и управления
- Отделение довузовской подготовки
Сроки обучения
5 лет - на базе среднего (полного) образования.
3,5 года - на базе высшего и среднего профессионального образования.
1,5 года - на базе высшего профильного образования
Зачисление по переводу из других вузов.
Форма обучения заочная. Библиотека. Интернет. Аспирантура. Государственный диплом.
Адрес представительства МИЭП в Щекине: Тульская обл., Щекино, ул. Луговая, 1, 3-й этаж (ост. "Больница").
Тел./факс: 8(251) 5-39-70, тел. 8 (251) 5-95-00. Приемная комиссия работает с 9.00 до 17.00, вых. - вск.

Агентство по управлению и развитию персонала
БИЗНЕС-СТУДИЯ "STAFF"
приглашает на бизнес-курс
МЕНЕДЖЕР ПО ПЕРСОНАЛУ
- управление персоналом
- кадровое делопроизводство
- углубленный курс
- трудоустройство
36-97-46, 25-06-05, 8-920-740-40-01

Лиц. 24 Г 1416 от 26.04.01 г. аккредит. №0158 от 3.07.06 г.
МОСКОВСКИЙ ГОСУДАРСТВЕННЫЙ УНИВЕРСИТЕТ КУЛЬТУРЫ И ИСКУССТВ
Тульский филиал
Проводит предварительный отбор и прослушивание для поступления на факультеты:
- Театр, кино и телевидение
- Режиссерско-театральный
- Хореография
- Социально-культурной деятельности
- Библиотечно-информационный
Государственный диплом Московского государственного университета культуры и искусств.
Тула, пр. Ленина, 36.
Справки по тел./ф.: 30-89-48, 30-45-83.
tula_mguci@mail.ru

Тульский филиал
Московской академии комплексной безопасности
ОБЪЯВЛЯЕТ НАБОР В СОИСКАТЕЛИ
для подготовки и защиты кандидатских и докторских диссертаций по техническим, юридическим и экономическим наукам.
ПРОВОДИТ ЗАПИСЬ НА 3-МЕСЯЧНЫЕ КУРСЫ КАЧЕСТВЕННОЙ ПОДГОТОВКИ
к поступлению в 2007 г. и успешному обучению в престижных вузах России.
Начало занятий с 3 марта.
Плата низкая
Тула, ул. Ф. Энгельса, 40, ауд. 416, тел.: 36-13-93, 32-55-27.

СИСТЕМА ПЛЮС КНИГИ
УЧЕБНИКИ
НУЖНЫЕ КНИГИ У НАС!
ОТЛИЧНЫЕ ЦЕНЫ ДЛЯ ВАС!
пр-т Ленина, 67/5, т. 36-31-90
ул. Кирова, 23, ТД "Лагуна", т. 40-53-70
ул. Кутузова, 45, маг. "Голубой огонь"
ул. Металлургов, 62, маг. "Товары для детей"

РОССИЙСКАЯ МЕЖДУНАРОДНАЯ АКАДЕМИЯ ТУРИЗМА
ТУЛЬСКИЙ ФИЛИАЛ
Лиц. сер. №156903 от 01.07.04 г. выд. Фед. службой по надз. в сфере обр. и науки. Гос. аккредитация №2206 от 10.01.06 г.
объявляет о начале весеннего набора в группы выходного дня на заочное обучение по специальностям:
- Менеджмент организации ("Менеджмент туризма", "Менеджмент гостеприимства")
- Управление персоналом ("Психология управления")
- Маркетинг
- Прикладная информатика
Срок обучения - 6 лет (специалист).
ВТОРОЕ ВЫСШЕЕ ОБРАЗОВАНИЕ (обучение в сокращенные сроки по выходным)
ТРЕХМЕСЯЧНЫЕ ПОДГОТОВИТЕЛЬНЫЕ КУРСЫ с 4.03.07 г.
Дни открытых дверей: 25.03, 22.04, 27.05 в 12.00.
Приемная комиссия работает по адресу: Тула, ул. Ф. Энгельса, 40, оф. 418, с 9.00 до 18.00, тел.: (4872) 36-23-43, 30-74-73, 32-56-37.

Лиц. серия А № 001774 от 04.03.04.
Тульский институт экономики и информатики
ПАРТНЕР Московского государственного университета экономики, статистики и информатики (Лиц. серия А 169403 от 30.08.05., св. о гос. аккр. серия В № 00656 от 30.08.05.)
Продолжает набор на заочное отделение
- Прикладная информатика (в экономике)
- Бухучет, анализ и аудит
- Педагогика и психология
- Менеджмент организации
- Финансы и кредит
- Юриспруденция
- Маркетинг
И подготовительные курсы для поступления в вуз с учетом требований ЕГЭ
www.tiei.ru
mail@tiei.ru
Ждем Вас: Тула, ул. Демонстрации, 6
(4872) 700-353, 700-354 (курсы)

МОСКОВСКИЙ ИНСТИТУТ ПРАВА
В марте СКИДКА 10%
Лиц. В № 300474 от 27.04.05 г.. Гос. аккр. № 1905 от 24.06.05 г., выдан Мин. обр. РФ.
Продолжает набор студентов на заочную форму обучения в 2007 г. на специальности:
- ЮРИСПРУДЕНЦИЯ (гражданское право, уголовное право, государственное право)
- ТАМОЖЕННОЕ ДЕЛО
- БУХГАЛТЕРСКИЙ УЧЕТ, АНАЛИЗ и АУДИТ (в бюджетных организациях, коммерческих структурах)
- НАЛОГИ и НАЛОГООБЛОЖЕНИЕ
- ГОСУДАРСТВЕННОЕ и МУНИЦИПАЛЬНОЕ УПРАВЛЕНИЕ
- МЕНЕДЖМЕНТ ОРГАНИЗАЦИИ
- ПСИХОЛОГИЯ (социальная, юридическая)
- Начало обучения со дня заключения договора.
- Возможны сокращенные сроки обучения, получение второй специализации и специальности.
- Обеспечение учебной литературой
ГОСУДАРСТВЕННЫЙ ДИПЛОМ
Тула, Красноармейский пр., 7, оф. 819 (8-й эт.), тел. 200-563.

ТЕЛЕФОНЫ ОТДЕЛА РЕКЛАМЫ «СЛОБОДЫ»:
- 35-40-94
- 35-02-52
- 35-07-12
- 35-75-91
- 23-33-55
- 23-11-66
- 23-33-22.

В ТУЛЕ ДИАНУ АРБЕНИНУ ЗАБРОСАЛИ САМОЛЕТАМИ

Сергей БИРЮК,
фото Андрея ВАРЕНКОВА.

На тульском концерте, который организовал продюсерский центр AX-Stars, солистка группы «Ночные снайперы» Диана Арбенина исполняла песни из-за кулис!

Свой и без того стильный образ Диана Арбенина украсила подарком тульских фанатов – бумажным самолетиком за ухом.

«У МЕНЯ – РОМАН... С БУМАГОЙ...»

Музыканты из группы «Ночные снайперы» приехали в Тулу задолго до концерта, а вот сама Диана немного припозднилась – стояла в пробке на своем новеньком джипе «Чероки».

Тем не менее интервью с рок-звездой состоялось: Арбенина, пусть и с опозданием, все же заехала по пути на концерт в Клуб позитивных людей «Ворота Солнца».

Поздоровавшись с журналистами, Диана лихо скинула куртку и попросила быстрее задавать вопросы:

– Давайте быстро, а то мы на концерт опоздаем!

– Диана, а что в Вашей работе Вам нравится больше всего?

– Мне нравится писать песни и стихи, а не нравится потом их перепечатывать. У меня есть ручка и лист, и у меня роман с листом бумаги! А компьютер не особенно люблю. У меня нет адреса электронной почты и нет ни малейшего желания заходить в Интернет. Я очень ранимый человек – про себя какую-нибудь гадость прочитаю, а потом переживаю...

– А вот мы никаких скабрезностей про группу «Ночные снайперы» не нашли... Почему их нет?

– Я думаю, что секрет – в воспитании. Я не могу сказать ничего пошлого, скабрезного и «желтого» о группе «Ночные снайперы»!

– Ничего подобного не было?

– А это интересно вообще? Я могу, конечно, поселиться в гостинице и выкинуть телевизор, скажем, с 7-го этажа... Без повода, просто так. Но на самом деле это время уже прошло. И зачем этим кичиться? Музыкант должен уважать в себе личность. И неважно, какую музыку ты играешь – попсу или рок-н-ролл, – есть пошляки и в одном жанре, и в другом. Нужно заниматься своим делом! А все, что я делаю в своей жизни – я пою и занимаюсь музыкой. Я – фанат музыки, слушаю ее постоянно. Ну, может, только когда сплю, не слушаю.

– А про какой свой день Вы можете сказать, что он удался?

– Первое, что хотела ответить – «когда хороший концерт, когда я уставшая, но довольная...» А потом осеклась и подумала – да нет же! Все дни абсолютно полноценные и равноценные!

ДИАНА АРБЕНИНА ПОМЕНЯЕТ ВЕРУ

– А какой у Вас есть проверенный и действенный способ отдыха после концертов?

– Спать надо! Молочка с медом выпить и спать. После концертов спать нужно постоянно, потому что связки нужно беречь. А делать это можно и нужно во сне! Нет, ну можно, конечно, пол-литра коньяка выпить – такие случаи тоже бывали. Но после концерта лучше всего отдышаться, принять душ и уснуть.

– Закончите фразу: больше всего в жизни я люблю...

– ...во-первых, жить, а во вторых, заниматься любовью. Все. То, что касается первого аспекта: я люблю читать, заниматься любимым делом и так далее. А что касается второго... мне кажется, что человек настолько неполноценен без любви, что это всегда видно. Так что состояние влюбленности должно быть всегда, особенно у женщин. Без любви женщина абсолютно неполноценна!

– А что больше всего достает по жизни?

– Пробки! День не удался, когда мне нужно было заехать в три места, а я заехала в одно. Я ведь очень быстро работаю, и мне не нравятся тормоза. Все, что тормозит меня, доставляет ядерную злость и раздражение!

Пообщавшись с журналистами, Диана Арбенина рассказала о своих ближайших планах, о которых никто кроме нее (и теперь нас всех!) пока еще не знает:

– Я хочу поехать на рыбалку в Финляндию. Мне подарили спиннинг, и мне так понравилось удить... А еще я собираюсь отправиться в Иерусалим и перейти в другую веру – с католической в православную. У меня отношения с Богом свои, и для этого мне не надо ходить в церковь вообще. Но если я об этом задумываюсь уже два года – значит, наверное, неспроста!

Напоследок Арбенина поделилась тем, чем больше всего гордится в своей жизни:

– Тем, что я... хорошо засыпаю. Это значит, что у меня чистая совесть – я никого не предала, не сдала и не подставила. И не украла ничего!

КОНЦЕРТ ЗА СЦЕНОЙ

Концерт группы «Ночные снайперы» задержался ненадолго – всего на сорок минут. Запыхавшаяся Арбенина выскочила на сцену, рассыпалась в воздушных поцелуях и пропела:

– Давно не виделись, Тула...

Тульская программа «Ночных снайперов» была очень разной – в нее Арбенина включила и самые старые песни, и композиции, которые никто прежде не слышал. И все-таки гораздо лучше зал реагировал на старые и хорошо проверенные: «Асфальт», «Актриса», «Спокойной ночи!».

В песне «Столица» на словах «И летят самолеты» из зала фанаты начали запускать бумажные самолетики! Один из них Диана засунула себе за ухо и еще сильнее стала прыгать по сцене. За пару минут бумажными самолетами оказалась засыпана буквально вся сцена!

А вот свои знаменитые «Светофоры» Арбенина спела... за кулисами. На ее рубашке оторвалась пуговица, и Диана убежала переодеваться, не прекращая петь. А вернувшись из-за кулис, пожаловалась, что ее директор и пресс-секретарь во время концерта... выпивают!

– А я и думаю, чем это они там все время занимаются! – со смехом сказала зрителям Арбенина.

К этому времени Диана настолько напрыгалась и напелась, что открыла бутылку с минералкой и умылась ею, брызгая себе в лицо. Арбенина со товарищи исполнила «Катастрофически», «Ты дарила мне розы», «Сенбернар», а затем старую добрую «31-ю весну».

Отыграв почти полуторачасовой концерт, «Ночные снайперы» уехали в Москву.

– Мы к вам еще вернемся! – уходя со сцены, пообещала фанатам Диана Арбенина.

ИЗ ДОСЬЕ «СЛОБОДЫ»

Диана АРБЕНИНА

День рождения: 8 июля.

Детская мечта: стать ветеринаром.

Любимая музыка: «Muse», «Te-quillajazzz», «Depeche Mode» – «Все, что глобально, мрачно и фатально».

Любимые цветы: тюльпаны.

УЛИЧительНЫЙ ОПРОС

ДИАНА – ЛУЧШАЯ!

ЗА ЧТО фанаты любят Диану Арбенину? Об это мы спросили туляков, пришедших на концерт.

Марк ЗАДОРОЖНЫЙ, 19 лет:

– У Дианы Арбениной очень оригинальная поэтика песен, отличные аранжировки и очень интересная музыка.

Марк ЗАДОРОЖНЫЙ.

Дарья ТРОИЦКАЯ.

Дарья ТРОИЦКАЯ, 17 лет:

– Творчество Дианы Арбениной и группы «Ночные снайперы» стимулирует меня к жизни – это действительно очень сильная вещь!

Дмитрий САПРЫКИН, 19 лет:

– К Арбениной я отношусь как к чему-то божественному, что выше понимания. Мне очень нравятся и ее песни, и тексты.

Дмитрий САПРЫКИН.

ТВ ПРОГРАММА от СЛОБОДЫ № 9 2007

на неделю с 5 марта по 11 марта

НА ПРАВАХ РЕКЛАМЫ
ФАВОР КУХНИ
ПРЕОБРАЖЕНИЕ ВАШЕГО ДОМА
Ул. Металлургов, 89 43-86-98 "Мир Мебели"

БУДНИ, 20.00

КАДЕТЫ ВОЗВРАЩАЮТСЯ

В новом сезоне «Кадетства» у Макса Макарова (Александр ГОЛОВИН) появится подружка (Линда ТАБАГАРИ).

7 марта на «СТС» долгожданная для многих зрителей премьера – открывается второй сезон сериала «Кадетство».

Мальчишки-суворовцы заметно повзрослели: хоть шутить и дурачиться они по-прежнему готовы каждую минуту, их проделки и розыгрыши преподавателей становятся все более изощренными. В сериале появится новый персонаж – Кирилл Соболев (Артем Терехов), который станет соперником Максима Макарова (Александр Головин).

– Когда мы увидели Терехова на кастинге, обратили внимание на его большую схожесть с Головиным, – рассказывает сценарист картины Вячеслав Муругов. – Мы поняли, что вокруг этого можно завязать интереснейший сюжет! Родилась идея сделать Артема соперником Макарова, тоже лидером по натуре.

А у Макарова в сериале появится подружка, с помощью которой он попытается насолить учительнице Полине Сергеевне. Сыграет девушку актриса Линда Табагари, уже «засветившаяся» в фильме «Личный номер» и сериале «Карусель».

1 АРТИСТОВ ОТПРАВИЛИ В ЦИРК

Первый канал после телепроекта «Звезды на льду» решил продолжить свои эксперименты со знаменитостями и сменил ледовую площадку на цирковую арену.

УЧАСТВОВАТЬ в проекте «Цирк со звездами» уже согласились Анита Цой, Жанна Фриске, Сергей Белоголовцев, Сергей Лазарев, Ксения Собчак. Артисты попробуют себя в акробатике, клоунаде и даже дрессуре. На начальном этапе львов, звездам, конечно, не доверят, но работа с морскими котиками тоже не менее ответственное и опасное дело.

Для всех смельчаков, отважившихся принять участие в шоу, костюмеры сошьют наряды в стиле XIX века.

– У меня будет пять разных номеров, - говорит Жанна Фриске. – Я много лет занималась балетом и танцами, и с пластикой и гибкостью у меня все отлично.

Жанне ФРИСКЕ нравится быть наездницей.

Лариса НИКОЛАЕВА. Фото агентства «Столица».

НА ПРАВАХ РЕКЛАМЫ
МИР МЕБЕЛИ
Тула, ул. Металлургов, 89.
Тел.: 43-86-85, 43-86-98.
СКИДКА
Прихожие • Гостиные • Уголки
Спальни • Комоды • Шкафы-купе • Горки
Мягкая мебель • Детские • Компьютерные столы
Возможна рассрочка, кредит, оплата пластиковыми картами
-2%
ООО "ТРИОРИТЕТ"

ТЕЛЕНОВОСТИ

РЯЗАНОВ УСТУПИЛ СВОЕ КРЕСЛО БАТАЛОВУ

«Король умер. Да здравствует король!» – именно так Эльдар Рязанов прокомментировал свой уход с поста президента Академии кинематографических искусств, вручающей премию «Ника».

В должность президента Алексей БАТАЛОВ вступит 23 марта на церемонии вручения «Ники».

Эльдар РЯЗАНОВ.

– ПО УСТАВУ, президент «Ники» избирается на три года и не может оставаться дольше, чем на два срока, – сказал Эльдар Рязанов. – Я пробыл на этом посту шесть лет и теперь показываю пример политикам: всегда нужно уходить вовремя!

По правилам, претендовать на пост президента «Ники» может любой человек, который хоть однажды был награжден этой премией. Большинством голосов (53%) был избран народный артист СССР Алексей Баталов.

НА НТВ – НОВАЯ ВЕДУЩАЯ

В программе «Сегодня утром» помогать Дане Борисовой вести утренние эфиры будет Наталья Пастушная.

«Жаворонок» Наталья ПАСТУШНАЯ с радостью разбудит вас утром!

НАТАЛЬЯ на телевидении с 1993 года. Начинала ассистентом режиссера на НТВ в программе «Итоги», работала ответственным выпускающим редактором на телеканале «2х2», там же – ведущей новостей. С 1999 года Пастушная была старшим редактором, а затем ведущей новостей на телеканале «Россия».

Параллельно работала политическим обозревателем в Федеральном агентстве новостей. Затем был новый канал – ТВ-Центр, где Наталья вела программу «События. Время московское». И вот сейчас Пастушная станет утренним «лицом» НТВ. Неделю эфир будет вести Юлия Бордовских, неделю поделят между собой Дана Борисова (понедельник и пятница) и Наталья Пастушная (вторник, среда, четверг). Почему у Даны «отняли» три дня эфира, НТВ не комментирует.

ПЕРВЫЙ КАНАЛ

5.00 Новости.
5.05 «Доброе утро!»
9.00 Новости.
9.20 «Малахов +».
10.20 **«ЦЫГАН»**. Сериал
11.20 «Понять. Простить».
12.00 Новости.
12.20 «Лолита. Без комплексов».
13.20 «Детективы».
14.00 Другие новости.
14.30 «Контрольная закупка».
15.00 Новости.
15.20 «Криминальная Россия». «Красавицы и чудовище», 2-я серия.
16.00 **«ЛЮБОВЬ КАК ЛЮБОВЬ»**. Сериал
17.00 «Федеральный судья».
18.00 Вечерние новости.
18.20 «Пусть говорят».

Андрей Малахов

19.10 «Жди меня».
20.00 **«ЧУЖИЕ ТАЙНЫ»**. Сериал
21.00 «Время».
21.30 **«КАПИТАНСКИЕ ДЕТИ»**. Сериал
22.30 «Брачные аферы».
23.30 Ночные новости.
23.50 «Смерть Сталина: Последняя загадка».
1.40 **, 3.05 «КАРМЕН»**. Х/ф (Испания - Великобритания - Италия, 2003 г.)

Пас Вега

Режиссер: В. Аранда. В ролях: П. Вега, Л. Сбаралья, А. Дечент.
Южная красота и загадочная натура Кармен превращает сержанта Хосе в жертву страсти и ревности. Его страстные слова любви наталкиваются на бессердечное равнодушие…
3.00 Новости.
3.40 «Первый раз замужем».

РОССИЯ ТВ-Тула

5.00 «Доброе утро, Россия!»
6.45 **, 7.15, 7.45, 8.15** «Местное время. Вести - Тула».
9.05 «Космический дебют Валентины Терешковой». Док. фильм
9.45 «Вести. Дежурная часть».
10.00 **«ВАША ЧЕСТЬ»**. Сериал
11.00 «Вести».
11.30 «Местное время. Вести - Тула».
11.50 **«ВАША ЧЕСТЬ»**. Сериал
12.50 «Частная жизнь».
13.45 «Вести. Дежурная часть».
14.00 «Вести».
14.20 «Местное время. Вести - Тула».
14.40 **«ДЕВЯТЬ ДНЕЙ ДО ВЕСНЫ»**. Х/ф (Россия, 2007 г.)
Режиссер: С. Артимович. В ролях: П. Майков, А. Банщикова, А. Урсуляк.
Майор спецназа Илья молод, красив и, можно сказать, счастлив! Его жена не красавица, зато дочка богатых родителей. Однако в день свадьбы начинается кошмар. Убита Яна Яновская - бывшая любовница Ильи...
16.40 «Вести. Дежурная часть».
17.00 «Вести».
17.20 «Местное время. Вести - Тула».
17.40 **«ТАНГО ВТРОЕМ»**. Сериал
18.40 **«АНГЕЛ-ХРАНИТЕЛЬ»**. Сериал
19.40 «Вести. Дежурная часть».
20.00 «Вести».
20.45 «Местное время. Вести - Тула».
21.05 «Спокойной ночи, малыши!»
21.15 **«ВАША ЧЕСТЬ»**. Сериал
23.15 «Дежурный по стране». М. Жванецкий.
0.15 «Вести +».
0.35 «Честный детектив».
1.05 «Синемания».
1.40 «Дорожный патруль».
1.55 **«С ТОБОЙ И БЕЗ ТЕБЯ»**. Х/ф (Великобритания - Германия, 2001 г.)
Режиссер: С. Голдбахер. В ролях: А. Фриль, М. Уильямс, О. Милбурн.
Жили-были две девочки. Одну из них звали Марина, другую - Холли. Наши девочки были неразлучны, а посему даже придумали себе общее имя - Хорина. Шли годы: менялись прически, музыка, мода, жаргон, кумиры...
3.30 Канал «Евроньюс».
4.40 «Вести. Дежурная часть».

СТС Тула

6.00 **«САМУРАЙ ИКС»**, 2-я серия. Мультсериал
6.45 **«Возвращение блудного попугая»**. Мультфильм
6.55 **«СМЕШАРИКИ»**. Мультсериал
7.00 **«ПРИКЛЮЧЕНИЯ ВУДИ И ЕГО ДРУЗЕЙ»**. Мультсериал
7.30 **«МОЯ ПРЕКРАСНАЯ НЯНЯ»**. Сериал
8.00 **«КАДЕТСТВО»**. Сериал
9.00 Новости «fm-Медиа»
9.15 «Подъем». Док. фильм
9.28 **, 19.50, 0.20** Настроение.
9.30 **«МОЯ ПРЕКРАСНАЯ НЯНЯ»**. Сериал
10.00 **«КТО В ДОМЕ ХОЗЯИН?»** Сериал
10.30 **«ДЖЕКПОТ ДЛЯ ЗОЛУШКИ»**. Сериал
12.20 **«Ну, погоди!»** Мультфильм
12.30 **«НЕ РОДИСЬ КРАСИВОЙ»**. Сериал
13.30 Новости «fm-Медиа
14.00 **«СМЕШАРИКИ»**. Мультсериал
14.05 **«ПРИКЛЮЧЕНИЯ ВУДИ И ЕГО ДРУЗЕЙ»**. Мультсериал
14.30 **«ПРИКЛЮЧЕНИЯ ПОЛЕВОГО МЫШОНКА»**. Мультсериал
15.00 **«ГАДЖЕТ И ГАДЖЕТИНЫ»**. Мультсериал
15.30 **«СКУБИ ДУ»**. Мультсериал
16.00 **«КОМИССАР РЕКС»**. Сериал
17.00 **«МОЯ ПРЕКРАСНАЯ НЯНЯ»**. Сериал
18.00 **«ОТЧАЯННЫЕ ДОМОХОЗЯЙКИ»**. Сериал
19.00 **«КТО В ДОМЕ ХОЗЯИН?»** Сериал
19.30 Новости «fm-Медиа»
20.00 **«КАДЕТСТВО»**. Сериал
21.00 **«УБОЙНАЯ СИЛА 6»**. Сериал **«Мыс доброй надежды»**, ч. 1.
22.00 **«АМЕРИКАНСКИЙ НИНДЗЯ»**. Х/ф

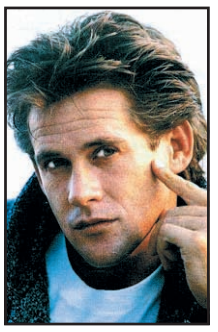

Майкл Дудикофф

0.00 Новости «fm-Медиа»
0.30 «Помпеи. Последний день». Док. фильм
1.20 **«НЕПРЕДСКАЗУЕМАЯ СЬЮЗАН»**. Сериал
1.45 **«ТЕСНАЯ КОМПАНИЯ»**. Сериал
2.05 **«ТАКСИСТ»**, 2-я серия. Сериал
3.35 **«ВОРОН»**, 2-я серия. Сериал
5.05 Музыка на СТС.

НТВ

6.00 «Сегодня утром».
9.05 «Следствие вели…»
10.00 «Сегодня».
10.20 «Чрезвычайное происшествие. Обзор за неделю».
10.55 «Кулинарный поединок».
11.55 «Квартирный вопрос».
13.00 «Сегодня».
13.30 **«СЫЩИКИ 5»**. Сериал
15.35 «Чрезвычайное происшествие. Обзор».
16.00 «Сегодня».
16.20 **«УЛИЦЫ РАЗБИТЫХ ФОНАРЕЙ»**. Сериал
18.35 «Чрезвычайное происшествие. Обзор».
19.00 «Сегодня».
19.40 **«ЧАС ВОЛКОВА»**. Сериал
20.45 **«ПРОКЛЯТЫЙ РАЙ»**. Сериал
21.45 «Чрезвычайное происшествие. Обзор».
22.00 «Сегодня».
22.40 **«СТАЛИН. LIVE»**. Сериал
23.40 **«ПАРНИ ИЗ СТАЛИ»**. Сериал
0.40 «Школа злословия». М. Мошков.
1.35 **«УЛИЦЫ РАЗБИТЫХ ФОНАРЕЙ»**. Сериал
3.40 «Совершенно секретно. Информация к размышлению».
4.20 **«СЫЩИКИ 5»**. Сериал

КУЛЬТУРА

7.00 Канал «Евроньюс».
10.00 **, 19.30, 23.30** «Новости культуры».
10.20 «В главной роли…»
10.35 **, 1.35, 2.50** Программа передач.
10.45 «Путешествия натуралиста».
11.15 **«ХРАНИ МЕНЯ, МОЙ ТАЛИСМАН»**. Х/ф
12.25 **«КАРТОФЕЛИНЫ И ДРАКОНЫ»**. Мультсериал (Франция - Канада).
12.50 «Линия жизни». Е. Дога.
13.45 «Мой Эрмитаж».
14.15 **«МАРТИН ИДЕН»**, Телеспектакль ч. 1 и 2.
16.25 **«ЖИЛИ-БЫЛИ… ИСКАТЕЛИ»**. Мультсериал (Франция).
16.50 «Пустыня всерьез».
17.15 «Нас не нужно жалеть». Стихи С. Гудзенко читает В. Абрамов.
17.45 «Порядок слов».
17.50 «Пленницы судьбы». А. Леопольдовна.
18.15 «Достояние республики». Усадьба «Узкое».
18.30 «Блокнот».
19.00 «Ночной полет».
19.50 **«РЕЦЕПТ ЕЕ МОЛОДОСТИ»**. Х/ф
21.20 «Острова».
22.05 «Тем временем».
23.00 «Про арт».
23.55 **«ДЖИВС И ВУСТЕР»**, 8-я серия. Сериал
0.50 «GraviDance». Док. фильм
1.20 «Реальная фантастика».
1.40 «Белая граница», 1-я серия. Док. сериал «Меняющаяся граница». (Франция).
2.35 Н. Римский-Корсаков. Испанское каприччио.

ТВ-3 Тула

6.00 Победоносный голос.
6.30 **«С МЕНЯ ДОВОЛЬНО»**. Х/ф (США).
8.30 Деньги утром.
9.00 **«ШЛЕПНИ ЕЕ, ОНА ФРАНЦУЖЕНКА»**. Х/ф (США - Великобритания).
11.00 **«БАБЬЕ ЛЕТО»**. Х/ф (США).
13.00 **«САБРИНА - МАЛЕНЬКАЯ ВЕДЬМА»**. Мультсериал
13.30 **«СЕКРЕТЫ САБРИНЫ»**. Мультсериал
14.00 **«ЖАНДАРМ ИЗ САН-ТРОПЕ»**. Х/ф (Франция).
16.00 **«СПЕКУЛЯНТ»**. Х/ф (США - Франция).
18.30 Киномания.
19.00 **«СПЛЕТНЯ»**. Х/ф (США, 2000 г.)
Режиссер: Д. Гуггенхейм. В ролях: Д. Марсден, Л. Хиди, Н. Ридус.
Несколько студентов журфака решили проверить: как рождается сплетня, как она обрастает подробностями, изменяясь до неузнаваемости, по каким каналам и с какой скоростью расходится. Неплохой материал для курсовой работы, вот только…
21.00 **«АНКОР, ЕЩЕ АНКОР!»** Х/ф
23.00 **, 2.00 «КЛИЕНТ ВСЕГДА МЕРТВ»**, 36-я серия. Сериал
0.00 **«ПАЦАНЫ ПРОТИВ ДЕВЧАТ»**. Х/ф (Великобритания).
3.00 **«ЛЕЗВИЕ ВЕДЬМ»**, 15-я серия. Сериал
4.00 **«СЕМЬЯ СОПРАНО»**. Сериал
5.00 Relaks.

ТВ-ЦЕНТР Тула

6.00 **, 7.30** «Настроение».
7.00 «Настроение. Тула».
8.30 **«СЕЛЬСКАЯ УЧИТЕЛЬНИЦА»**. Х/ф
10.35 «Вот стою я перед вами…»
11.05 «Инструкции по обольщению». Специальный репортаж.
11.30 **, 14.30, 0.20** «Петровка, 38».
11.45 **, 14.45, 20.45** «События».
12.00 «Постскриптум».
13.05 «Момент истины».
13.50 «Деловая Москва».
15.00 **, 5.30** Мультфильмы.
15.30 «Николай II, Александра Федоровна и Григорий Распутин». Док. фильм
16.15 **, 1.30** «Репортер».
16.30 «Новое «Времечко».
17.30 **«ОДНО ДЕЛО НА ДВОИХ»**. Сериал (Германия).
18.35 «В центре внимания».
19.00 События. Тула
19.20 Прогноз погоды.
19.25 Свое мнение
19.35 Автопилот
19.50 «Молотобоец» из цикла «Доказательства вины».
21.15 **, 3.15 «РАСПЛАТА ЗА ГРЕХИ»**. Сериал
22.10 **«ПРОТИВ ТЕЧЕНИЯ»**. Сериал
23.15 «Резонанс».
23.50 «События». «25-й час».
0.35 «Пленники Терпсихоры», ч. 1.
1.45 **«ГОЛОСОК»**. Х/ф (Великобритания).
4.00 **«ДЕТЕКТИВ ДЖЕК ФРОСТ»**. Сериал (Великобритания).

ТНТ Тула

7.00 **, 8.00, 14.00, 19.00, 0.50** Новости «fm-Медиа»
7.20 **, 8.20, 14.20, 19.25, 1.15** ИнформБюро
7.25 **, 14.25, 19.30** Тула: инструкция по применению
7.35 **, 1.10** Гороскоп
7.40 **, 8.45, 14.35, 19.50** Музыка на ТНТ
8.25 Крутящий момент
9.00 «Школа ремонта».
10.00 **, 18.00, 20.00 «СЧАСТЛИВЫ ВМЕСТЕ»**. Сериал
11.00 **«КРУТЫЕ БОБРЫ»**. Мультсериал
11.30 **«ПРИКЛЮЧЕНИЯ ДЖИММИ НЕЙТРОНА, МАЛЬЧИКА-ГЕНИЯ»**. Мультсериал
12.00 **«ГУБКА БОБ КВАДРАТНЫЕ ШТАНЫ»**. Мультсериал
12.30 **«КОТОПЕС»**. Мультсериал
13.00 **«КАК ГОВОРИТ ДЖИНДЖЕР»**. Мультсериал
13.30 «Такси».
15.00 **, 21.00** «Дом 2. Про Любовь».
16.00 **«БАЗА КЛЕЙТОН»**. Триллер (Германия - США).
22.00 **«КАК ОТДЕЛАТЬСЯ ОТ ПАРНЯ ЗА 10 ДНЕЙ»**. Комедия (США).
0.20 «Дом 2. После заката».
0.50 «Секс» с А. Чеховой.
1.20 «Дом 2. Любовь».
2.15 **«ЛЕГКИЕ ДЕНЬГИ»**. Комедия (США).
4.05 «Цена любви». Док. сериал
4.45 «Антология юмора».
5.30 **«САША+МАША»**. Сериал

«ДОМАШНИЙ»

6.30 **«МОЯ ЖИЗНЬ И Я»**. Сериал
7.00 «Крот и его друзья: Крот и земная звезда. Крот и ковер. Крот и транзистор».
7.30 **, 20.30** «Домашние сказки».
8.30 «Кулинарный техникум».
9.00 **, 16.00** «Дела семейные с Е. Дмитриевой».
10.00 **, 23.00** «Цветная революция».
10.30 «Друзья моего хозяина».
11.00 **«ТЕЛОХРАНИТЕЛЬ»**. Сериал
12.00 «Полезный день».
13.00 «День красоты с Я. Лапутиной».
15.00 **«ПЛЕННИЦА»**. Сериал
17.00 **«ГОЛОС СЕРДЦА»**. Сериал
18.00 «33 квадратных метра».
18.30 **«СКОРАЯ ПОМОЩЬ»**. Сериал
19.30 **«ТЫ - МОЯ ЖИЗНЬ»**. Сериал
21.30 **«БЛИЗНЕЦЫ»**. Сериал
22.30 **«СЕКС В БОЛЬШОМ ГОРОДЕ»**. Сериал
23.30 **«ВРЕМЯ ЛЕТНИХ ОТПУСКОВ»**. Драма («Мосфильм», 1960г.)
Режиссер: К. Воинов. В ролях: Р. Куркина, В. Зубков, Т. Конюхова.
Как только в северные края пришло лето, инженер-геолог Светлана Панышко, всю зиму мечтавшая о южном небе и теплом море, собралась в отпуск...
1.15 **«ЖЕНАТЫ… С ДЕТЬМИ»**. Сериал
2.00 **«МОЛОДЫЕ И ДЕРЗКИЕ»**. Сериал

РАМБЛЕР

7.00 «Сказки Андерсена». «Стойкий оловянный солдатик».
7.30 **, 15.00** «Телемышка».
8.00 «Истории удивительных кораблей», 4-я серия.
9.00 «Таласса. Люди моря».
10.00 **, 12.30, 20.30, 0.30, 3.00** «Вы играй!»
11.00 «Фамильные сокровища». Док. фильм
12.00 «Техно».
13.30 «Борьба за выживание». «Кит-убийца».
14.30 **«ПОСЛЕДНИЙ ИЗ МОГИКАН»**. Мультсериал (Италия).
15.30 «Морские охотники». Док. сериал
16.30 «Приют четвероногих».
17.00 «Гнев стихии». «Вулканы».
18.00 «Борьба за выживание». «Тигры за дверью».
19.00 «Острова сокровищ». «В поисках генерала Гранта».
19.30 «На грани возможного».
20.00 «Сдвиг по фазе».
21.30 «Астрономия: между А и Я», 1-я серия.
22.30 «Непознанные миры». Док. сериал
23.30 «Жестокие тайны прошлого». «Тайна хирурга-цирюльника», «Неизвестный солдат».
1.30 «На грани фола».
2.00 **«АЛЫЙ ПЕРВОЦВЕТ»**, 1-я серия. Сериал (Великобритания).

РБК

6.00 **-5.30** Новости. Каждые 30 минут.
6.05 **, 6.53, 7.53, 8.53, 10.25** Бизнес-стиль.
6.15 **, 6.50, 7.20, 8.20, 9.20, 10.20, 3.15, 4.15, 5.15** Российская пресса.
6.20 **, 7.25, 8.45, 9.25** Афиша.
6.40 **, 7.40, 8.40, 10.35, 2.15, 4.20** Зарубежная пресса.
6.43 **, 7.45, 8.25, 9.50, 5.25** Автоновости.
6.45 **, 7.50, 8.50, 9.53** C-news.
7.10 **, 7.35, 8.10, 8.35, 9.10, 10.10, 11.10, 12.10, 13.10, 14.10, 15.05, 16.10, 17.15, 18.10, 20.10, 21.20, 22.05, 23.15, 2.10, 3.10, 4.10, 5.10** Рынки.
9.35 **, 22.10** Зарубежный бизнес.
10.40 Открытие торгов в России.
10.50 **, 16.20, 18.50, 5.50** Азбука инвестора.
11.35 Персона.
12.15 **, 14.35, 18.35** Новости компаний.
12.35 Рынки. Глобальный взгляд.
13.35 **, 3.35** Сфера интересов.
14.50 **, 17.50, 2.20** Звездная пыль.
15.15 В фокусе.
16.35 **, 2.35** Капитал.
17.35 Открытие торгов в Америке.
19.10 Итоги торгов в России.
19.35 **, 4.35** Недвижимость.
20.15 Диалог.
21.10 **, 1.10** Интрига дня.
22.35 Сфера интересов.
23.35 Автоэксперт.
0.10 Закрытие торгов в Америке.
0.15 В фокусе.

ЭКСПЛОРЕР

7.00 Норад: крепость высшей секретности.
8.00 Из крайности в крайность.
9.00 Короли дорог: Грузовики.
10.00 72 часа: Настоящее преступление.
10.30 Супер-максимум.
11.00 Панорама: Браво! Два - ноль.
12.00 Пещерные крокодилы острова Мадагаскар.
12.30 Сердце вулкана.
13.00 Норад: крепость высшей секретности.
14.00 Из крайности в крайность.
15.00 Короли дорог: Грузовики.
16.00 72 часа: Настоящее преступление.
16.30 Супер-максимум.
17.00 Панорама: Браво! Два - ноль.
18.00 Пещерные крокодилы острова Мадагаскар.
18.30 Сердце вулкана.
19.00 Человеческий инстинкт.
20.10 Долгий путь.
21.00 Орудия труда.
22.00 Шоу полезных вещиц.
22.30 Руб эль-Хали: по стопам Уильфреда Тезигера.
23.00 «Охотники за наградами» - наемная полиция Америки.
23.30 Преступные гении.
0.00 Настоящие вампирские хроники.

ДИСКАВЕРИ

8.00 **, 13.55** Супервойны на свалке, 2-я серия.
8.55 **, 14.50** Первобытные инстинкты: Страх.
9.50 **, 15.45** За гранью, 1-я серия.
10.15 **, 16.10** За гранью, 2-я серия.
10.45 **, 18.30, 6.40** Рождение мотоцикла: Триумф.
11.10 **, 19.00** Экстремальные машины: Ракеты.
12.05 Солидарность, 1-я серия.
13.00 Фантастика на деле, 2-я серия.
13.30 Помешанные на трюках, 2-я серия.
16.40 **, 4.50** Американское казино, 6-я серия.
17.35 **, 5.45** Лучшие автомобили: Кабриолеты.
18.00 **, 6.10** Махинаторы: БМВ 325i, ч. 1.
20.00 **, 7.05** Проблемный микроавтобус, 1-я серия.
20.30 **, 7.30** В мире машин: Поезда.
21.00 Разрушители легенд: Пинг-понговое спасение.
22.00 Американский чоппер: Гоночная машина.
23.00 **, 3.55** Я не должен был выжить!: Спастись от акул.
0.00 Час «Ч»: Лима.
1.00 Архивы ФБР: Смертоносный побег.
2.00 Травматологи: На водительском месте.
3.00 Наука выживать Рея Мирса: Арктика.
3.30 Наука выживать Рея Мирса: Арнемленд.

ПЛАНЕТА ЖИВОТНЫХ

8.00 Охотник за крокодилами: Горстка слонов.
9.00 Поместье сурикатов.
9.30 Самые забавные животные планеты, 15-я серия.
10.00 **, 15.00** Заповедник в дебрях Африки, 15-я серия.
10.30 **, 15.30** Возвращение в Храм Тигров.
11.00 **, 20.00** Ветеринарная скорая помощь, 86-я серия.
11.30 СОС дикой природы.
12.00 Зоопарк, который сумел…: Ураган Иван.
13.00 Финикс: скорая ветеринарная помощь: Болезни роста.
14.00 Воздушные челюсти.
16.00 Охотник за крокодилами: Каспар - белый крокодил.
17.00 Самые забавные животные планеты.
18.00 Охотник за крокодилами: Джунгли в облаках.
19.00 **, 6.00** Полиция Хьюстона - отдел по защите животных.
20.30 Поместье сурикатов.
21.00 **, 5.00** Жизнь млекопитающих: Совершенный механизм.
22.00 **, 3.00** Обезьяньи проделки.
23.00 **, 4.00** Сроднившиеся с обезьянами.
0.00 **, 7.00** Полиция Детройта - отдел по защите животных: На краю пропасти.
1.00 Территория животных: Боевые собаки.
1.30 Скорая ветеринарная помощь.
2.00 Ветеринары нового поколения со Стивом Ирвином: Братья.

КАНАЛ ПУТЕШЕСТВИЙ

10.00 Место назначения - приключение. Бразилия.
11.00 Путешествия с Каприс.
11.30 Вива. Сантьяго де Куба.
12.00 Пионеры надежды. Латинская Америка.
13.00 Поход по всему свету.
14.00 Поездки мечты. Канадские Скалистые горы и Нью-Йорк.
14.30 Томимый жаждой путешественник. 2005.
15.00 Поездки мечты. Флорида-Кис.
15.30 Страсть к путешествиям. Санта-Лючия.
16.00 Турист. Квебек-сити, Квебек.
16.30 Развилка на Средиземноморье. Израиль.
17.00 Поход по всему свету. Иран.
18.00 Землепроходцы.
18.30 Страсть к путешествиям.
19.00 Скоро открытие.
19.30 Путешествия и приключения. США.
20.00 Томимый жаждой путешественник. Исландия. Ода воде жизни.
20.30 Поездки мечты.
21.00 Поход по всему свету.
22.00 Пан-Азия. Гонконг, ч. 2.
22.30 **, 2.30** Путешествия 2007.
23.00 Скоро открытие.
23.30 Вива. Пульс латиноамериканской музыки.
0.00 Поход по всему свету. Северо-западное побережье Тихого океана.
1.00 Томимый жаждой путешественник. Англия. Пусть будет мед.

Полную версию телепередач всегда можно посмотреть на сайте www.MySLO.ru

РОССИЯ-СПОРТ

4.50 Футбол. Чемпионат Англии. «Портсмут» - «Челси».
7.00 «Вести-спорт».
7.10 «Сборная России». С. Великая.
7.40 Хоккей. Турнир на призы клуба «Золотая шайба». Финал.
9.00 «Вести-спорт».
9.10 «Вести-спорт. Местное время».
9.15 Легкая атлетика. ЧЕ в закрытых помещениях.
13.00 «Вести-спорт».
13.05 Хоккей. Турнир на призы клуба «Золотая шайба». Финал.
15.40 Биатлон. Кубок мира.
17.35 «Вести-спорт».
17.45 Биатлон. Кубок мира.
19.50 Художественная гимнастика. «Кубок чемпионок».
21.00 «Неделя спорта».
22.05 Художественная гимнастика. Гран-При.
23.15 Футбол. Обзор матчей чемпионата Англии.
0.25 «Вести-спорт».
0.35 Автоспорт. ЧМ по ралли. «Ралли Мексики». Пролог.
1.05 «Самый сильный человек». Чемпионат России - 2006.
1.45 Биатлон. Кубок мира.

ПЯТЫЙ КАНАЛ

7.00 , 18.30 ЛОТ.
8.00 , 8.40 «Утро в большой стране».
8.30 , 23.05 «Сейчас о спорте».
9.30 , 10.30, 12.30, 14.30, 17.30, 19.30 «Сейчас».
9.35 «ИСЦЕЛЕНИЕ ЛЮБОВЬЮ». Сериал
10.45 , 16.45 «Горькая правда».
11.30 «ВТОРАЯ ЖИЗНЬ». Сериал
12.45 «На кухне». Док. сериал (Великобритания).
13.40 «ДЖИМ БАТТОН». Мультсериал (США).
14.05 «ФИЛ ИЗ БУДУЩЕГО». Сериал (США).
14.45 «Открытая студия».
15.45 «Киномания». Док. сериал (Австралия).
16.15 «СТАРШЕКЛАССНИКИ». Сериал
17.45 «Дом быта».
18.00 «Пойман с поличным». Док. сериал (Великобритания).
20.10 «Экстренный вызов 112».
20.30 «СПРАВЕДЛИВОСТЬ». Сериал (США).
21.30 «Сейчас о главном».
22.15 «Победительницы». М. Савина.
23.20 «СЛИШКОМ МОЛОДА, ЧТОБЫ УМЕРЕТЬ». Драма (США).

ЗВЕЗДА

6.00 , 15.00 «Никто не забыт...»
6.30 «ГТО».
6.45 «Моя страна». Док. сериал
7.00 , 3.00 «Мир цирка с Терезой Дуровой».
7.15 , 16.00 Мультфильм.
7.45 , 0.30 «О войне как о Войне».
8.15 , 2.30 «НЗ» России». Док. сериал
8.45 , 17.30 «САМАРА-ГОРОДОК», 1-я серия. Х/ф (Россия).
1-я серия.
10.00 «Территория 02». Док. фильм
10.30 , 23.00 «Остановлен под Тулой». Док. фильм
11.30 , 1.00 «Путешествие в Россию».
12.00 «НАСТЯ». Х/ф
13.40 , 5.10 «Шереметьево. Тайный визит. Дело 2001г.». Док. фильм
14.15 «Это было недавно..., Это было давно... Н. Селезнева, В. Андреев». Телемемуары.
15.30 , 0.00 «Гнездо глухаря».
16.30 «Новости. Московское время».
16.45 , 1.45 «Предметный разговор».
18.30 , 3.15 «МОЙ ДРУГ ИВАН ЛАПШИН». Х/ф
20.20 «ОДИНОКАЯ ЖЕНЩИНА ЖЕЛАЕТ ПОЗНАКОМИТЬСЯ». Х/ф
22.00 «На старт!»
22.30 Новости.

JETIX

8.00 «ДЕННИС-НЕПОСЕДА».
8.20 , 8.40 «СЕКРЕТНЫЕ МАТЕРИАЛЫ ПСОВ-ШПИОНОВ».
8.55 , 10.55, 14.40 «КАПИТАН ФЛАМИНГО».
9.15 , 11.20, 18.00 «ТОФУС».
9.40 , 18.20 «ТУТЕНШТЕЙН».
10.05 , 13.25, 19.30 «ТОТАЛ СПАЙС».
10.30 , 14.15, 20.15 «НЕВЕРОЯТНЫЕ ПРИКЛЮЧЕНИЯ КОСМИЧЕСКОЙ КОМАНДЫ».
11.45 , 18.40 «ВЕДЬМА».
12.10 , 15.30 «YIN YANG YO!»
12.35 , 15.50 «ШКОЛА СУРИКЕНОВ».
13.00 , 16.15 «PUCCA».
13.15 «ПЛАНЕТА СКЕТЧ».
13.50 , 19.50 «ТОТАЛ СПАЙС».
15.05 «ДЕТКИ ИЗ КЛАССА 402».
16.35 , 17.10 «ЧТО С ЭНДИ?»
17.35 , 22.10 «ГАЛАКТИЧЕСКИЙ ФУТБОЛ».
19.05 , 21.45 «OBAN: ЗВЕЗДНЫЕ ГОНКИ».
20.35 , 23.00 «НАРУТО».
21.00 , 1.15 «КОРОЛЬ-ШАМАН».
21.20 , 23.45 «ТЕМНЫЙ ОРАКУЛ».
22.35 , 0.05 «А.Т.О.М.»
23.20 «СПАЙДЕРМЭН».
0.30 , 0.50 «ИКС-МЭН».
1.35 «КОРОЛЬ-ШАМАН».

REN-TV

6.00 Музыкальный канал.
7.05 , 13.30 «ДРУЗЬЯ». Сериал (США).
7.30 «БРАТЦ». Мультсериал (США).
7.55 «ПРИКЛЮЧЕНИЯ КЕНГУРЯТ». Мультсериал (Франция).
8.20 , 17.00 «БРАТЬЯ ПО-РАЗНОМУ». Сериал
8.45 «Очевидец».
9.30 , 12.30, 19.30, 23.30 «24».
10.00 , 18.00 «Званый ужин».
11.00 «Час суда».
12.00 «Великие тайны и мифы XX века». Док. сериал «Тайна Маты Хари». (Великобритания).
13.00 , 19.00 «Бабий бунт».
14.00 , 17.30 «ТРОЕ СВЕРХУ». Сериал
14.30 «СИМПСОНЫ». Мультсериал (США).
15.00 «СВЕРХЪЕСТЕСТВЕННОЕ». Сериал (США).
20.00 «ПАНТЕРА». Сериал
21.00 «ПРАПОРЩИК». Сериал
22.00 «Частные истории».
23.00 «Вечер с Тиграном Кеосаяном».
0.00 «Очевидец представляет: самое смешное».
0.15 «КРОВАВАЯ ЖАТВА». Ужасы (Франция).

ТВ-МИР

6.55 Анонсы дня.
7.00 Заряжайся!
8.30 «Вместе».
9.15 , 13.00, 23.25 Студия 60 - 90.
9.30 , 12.30, 15.30, 18.30, 21.30 «Новости Содружества».
9.45 , 14.45 Уроки английского языка.
10.00 , 21.00 Республика - сегодня.
10.30 «БУШИДО - ПУТЬ ВОИНА», 7-я серия. Сериал
11.30 «Истории преступлений». Док. сериал
13.15 «ЖОЗЕФИНА И НАПОЛЕОН», 1-я серия. Х/ф
1-я серия.
15.00 Детский сеанс.
16.00 «Самые удивительные праздники мира». Док. сериал
17.00 «ЧЕЛОВЕК МОРЯ», 118-я серия. Сериал
18.00 «Самые красивые дома мира». Док. сериал
19.00 Акценты.
19.15 «САГА О ФОРСАЙТАХ», 13-я серия. Сериал
20.15 «Тик-так».
20.30 Кирова, 17.
22.00 «СВОРА», 4-я серия. Сериал
23.00 Акценты +.
23.30 «ЖОЗЕФИНА И НАПОЛЕОН», 1-я серия. Х/ф
1-я серия.

ДЕТСКИЙ ПРОЕКТ

7.10 , 16.25, 17.25, 18.05, 19.25, 20.25, 21.25 Экстремальный спорт.
7.30 «КАРОЛА КАЗИНИ. НА КРУТЫХ ВИРАЖАХ». Сериал
9.00 -4.00 7 новостей. Каждый час.
9.05 Автоспорт России.
9.25 Бега и скачки.
10.05 , 4.05 «Советский спорт».
10.25 Мини-футбол. ЧР.Спартак-Щелково - Виз-Синара.
11.05 , 15.05, 20.05, 0.05 «NBA Live!»
11.25 «Планета рыбака».
12.05 , 1.25 «Game Sport».
12.25 «Total Регби».
13.05 KOTV: классика бокса.
14.05 Картинг.
15.25 «Звезда Автострады».
15.35 «AutoFashion».
16.05 «Магия оружия».
17.05 , 3.40 «220 вольт».
19.05 , 22.05, 0.25 NHL.
20.00 , 23.00, 2.00 Бундеслига.
21.05 , 1.05 «Диалоги о рыбалке».
22.25 Классика футбола.
23.05 Дартс.

ТЕЛЕКЛУБ

20.00 «ИДЕАЛЬНАЯ ПАРА». Сериал
21.00 «ТЕАТР ОБРЕЧЕННЫХ». Сериал
22.00 «УЛИЦЫ РАЗБИТЫХ ФОНАРЕЙ. НОВЫЕ ПРИКЛЮЧЕНИЯ МЕНТОВ». Сериал
23.00 «ВХОД В ЛАБИРИНТ». Сериал

ДАРЬЯЛ-ТВ

6.30 , 14.30, 14.55 Мультфильм.
8.00 , 19.55 Самое смешное видео.
8.30 , 15.30 «Как уходили кумиры. О. Даль». Док. фильм
8.55 , 17.50 Неслучайная музыка.
9.00 Телемагазин.
9.30 , 0.25 «Карданный вал +».
10.00 «ДАЛЬНОБОЙЩИКИ». Сериал
11.15 , 21.30 Камера смеха.
12.00 , 19.00 «СЕКРЕТНЫЙ АГЕНТ МАКГАЙВЕР». Сериал
13.00 «ДЕТЕКТИВ НЭШ БРИДЖЕС». Сериал
14.00 , 20.25 Каламбур.
14.45 Мультфильм.
16.00 «ЖИВИТЕ В РАДОСТИ». Х/ф
18.00 , 23.30 Самое невероятное видео.
20.55 Каламбур.
22.00 «C.S.I. МЕСТО ПРЕСТУПЛЕНИЯ МАЙАМИ». Сериал
23.00 , 1.15 Голые и смешные.
0.55 Каприз.

ТВ-1000

4.00 , 22.00 «РАСКАЯНИЕ». Мелодрама (Франция).
6.00 «ЧЕТВЕРТЫЙ АНГЕЛ». Боевик (США).
8.00 «СВАДЬБА В СЕЗОН ДОЖДЕЙ». Комедия (США - Индия).
10.00 «ВАЛЕНТИН». Драма (Аргентина - Италия - Испания).
12.00 «ДОМ ДУХОВ». Драма (Германия - Дания - Португалия - США).
14.30 «ПЕС-КАРАТИСТ». Комедия (Германия - США).
16.00 «БАСТЕР». Детектив (Великобритания).
18.00 «ОТЧУЖДЕНИЕ». Драма (Турция).
20.00 «ДОМ НА ТУРЕЦКОЙ УЛИЦЕ». Триллер (США - Германия, 2002 г.)
Режиссер: Б. Рафелсон.
В ролях: С. Л. Джексон, М. Йовович, С. Скарсгард.
Полицейский детектив Джек пытается помочь другу в поисках дочери, попавшей в лапы банды банковских грабителей. Оказавшись заложником бандитов, Джек понимает, что главарем банды управляет его подружка Эрин...
0.00 Playboy.

ХОЛЛМАРК

0.00 «СПАСИТЕ НАШИ ДУШИ». Х/ф (США).
1.30 «СЕКРЕТНЫЙ ОТДЕЛ», Драма ч. 8. (Великобритания).
2.30 «МЕДИЦИНА БЕЗ ГРАНИЦ», Х/ф ч. 2. (Канада).
4.15 «ВОЙНА МЕЖДУ НАМИ». Х/ф
6.00 «ПО ЗОВУ СЕРДЦА». Х/ф
7.30 , 13.45 «КОНЕЦ ЗИМЫ». Х/ф (США).
9.15 , 19.00 «ДОЧЕРИ МАКЛЕОДА 4», Сериал ч. 76. (Австралия).
10.15 , 15.30 «ЧУДО МАЛЬДОНАДО». Х/ф (США).
12.00 , 17.15 «ВЫБРОШЕННЫЕ НА БЕРЕГ», Х/ф ч. 1.
20.00 «РОКОВАЯ АФЕРА». Х/ф
21.30 «ПОХИЩЕНИЕ СИНАТРЫ». Х/ф (США, 2003 г.)
Режиссер: Р. Ундервуд.
В ролях: Д. Аркетт, У. Мэйси.
В 1963 году три друга из Южной Калифорнии решают осуществить невероятный план - украсть Фрэнка Синатру. Этот фильм с точностью до минуты воспроизводит каждую оплошность, каждую ошибку преступников...
23.15 «ВОПРОС ДОВЕРИЯ». Х/ф (Великобритания).

XXI ВЕК

10.00 , 18.00, 2.00 «АВТОСТОЯНКА». Комедия (США).
11.30 , 19.30, 3.30 «СМЕРТЕЛЬНЫЙ ПОЛЕТ». Мелодрама (Германия).
13.00 , 21.00, 5.00 «ЕКАТЕРИНА ВЕЛИКАЯ». Драма (США).
14.20 , 22.20, 6.20 «ТАЕЖНЫЙ РОМАН». Мелодрама
16.30 , 0.30, 8.30 «ЗАТМЕНИЕ ЛУНЫ». Драма (Италия).

«ДАМСКИЙ КЛУБ»

7.00 , 0.15 Музыка на канале.
7.10 , 14.00 «Дом живых историй».
7.30 , 17.00 «Истории успеха».
8.35 , 11.00, 18.00 «Красотка».
9.00 «С добрым утром, любимая!»
10.00 , 19.00, 0.00 «Все лучшее, для Вас».
12.00 «Наши дети».
13.00 «Ваш доктор».
14.25 «ТИХИЕ ВОДЫ», 20-я серия. Сериал
16.00 «Твой дом».
20.00 «Зеркало жизни».
21.00 «Ваш личный парапсихолог».
22.00 «Сексуальная революция».
23.00 «ТИХИЕ ВОДЫ», 21-я серия. Сериал

ШКОЛЬНИК

7.55 , 15.55, 23.55 Программа передач.
8.00 , 16.00, 0.00 Биология 10 класс. «Генетика пола. Сцепленное с полом наследование».
8.45 , 16.45, 0.45 «Опасная зона».
9.00 , 17.00, 1.00 Геометрия 10 класс. «Итоговый урок по теме: «Многогранники».
9.45 , 17.45, 1.45, 13.50, 21.50, 5.50 «Телевикторина».
10.00 , 18.00, 2.00 «Занимательная физика»: «Термография».
10.15 , 18.15, 2.15 «ДЕВУШКА СПЕШИТ НА СВИДАНИЕ». Х/ф
11.20 , 19.20, 3.20 «Сказка о царе Салтане». Мультфильм
12.00 , 20.00, 4.00 Телеигра «Маркиза».
13.00 , 21.00, 5.00 «ВМФ. Военно-морское противостояние», Док. фильм ч. 1.
14.00 , 22.00, 6.00 Химия 10 класс. «Белки».
14.45 , 22.45, 6.45 «Знание - сила»: «Ноу-хау».
15.10 , 23.10, 7.10 Литература 10 класс. «М.Е. Салтыков-Щедрин «История одного города».

ЕВРОСПОРТ

10.30 , 3.00 Экстремальный спорт. Молодежная зона.
11.00 , 15.30 Биатлон. Кубок мира. Гонка преследования. Ж, М.
12.00 Лыжные гонки. ЧМ. 50 км. Масс-старт. М.
13.00 Прыжки на лыжах с трамплина. ЧМ. К 134.
14.00 , 18.30 Прыжки на лыжах с трамплина. ЧМ . К 100.
16.30 , 1.45 Легкая атлетика. ЧЕ в помещении. 3 день.
19.30 , 1.00 Футбол. Евроголы.
20.15 Футбол. Го-о-о-ол!!!
20.30 Вот это да!!!
21.00 Снукер. Зал славы.
22.00 Сильнейшие люди планеты. Кубок мира.
22.30 Сильнейшие люди планеты. Кубок мира в Германии.
23.00 Боевые виды искусства. Бойцовский клуб.

ЕВРОПЕЙСКИЕ НОВОСТИ

8.00 -12.30 Новости за завтраком. Каждые 30 минут.
13.00 ,13.30, 14.00, 14.30, 17.00, 17.30, 18.00, 18.30 Новости и стиль жизни.
13.17 , 13.47, 17.17, 17.47 Европейцы.
14.17 , 18.17 Парламент.
14.47 , 18.47 Ле маг.
15.00 , 15.30, 16.00, 16.30 Новости за ланчем.
19.00 -3.30 Вечерние новости. Каждые 30 минут.
4.00 -7.30 Подробные ночные новости. Каждые 30 минут.

НАЦИОНАЛЬНАЯ ГЕОГРАФИЯ

6.00 Шпион Бен Ладена в Америке.
7.00 Секунды до катастрофы: Кровавая бойня на Олимпиаде в Мюнхене.
8.00 Наука катастроф: Поезда.
9.00 Расследование на месте катастрофы: Сорвавшийся поезд.
10.00 , 15.00, 21.00, 5.00 Животные из фильмов ужасов: Летучие мыши-вампиры.
11.00 , 16.00 Помпеи под угрозой.
13.00 Дело о планете Земля: Атака Астероида.
14.00 Мгновенья, потрясающие мир: Извержение Сент-Хеленс.
14.30 Знаете ли вы?, ч. 1.
18.00 Животные из ночных кошмаров: Летучие мыши.
18.30 Крокодиловые хроники: Легенда о драконе.
19.00 Быть животным: Бурый медведь.
20.00 , 4.00 Расследования авиакатастроф: Незапертая дверь в смерть.
22.00 Операция «Шок и трепет»: взгляд изнутри.
23.00 , 2.00 Следствие ведет Интерпол: Смертельная торговля.
0.00 , 3.00 Следствие ведет Интерпол: Украсть историю.
1.00 Веселая наука, ч. 11.
1.30 Веселая наука, ч. 12.

02-TV Тула

7.00 , 9.30, 18.20, 21.30 Телегазета
9.15 Овертайм
21.15 Модная и стильная

МТВ

6.00 Музыка на завтрак.
10.00 Тусовые псы.
10.30 News блок Weekly.
11.00 Девочки Плейбоя.
11.30 Звездная жизнь знаменитых наследниц.
12.30 , 0.30 Музыка навсегда.
14.00 Анимац. фильм «Таинственная игра».
14.30 Икона видеоигр.
15.00 News International.
15.30 Ты кинозвезда.
16.00 Русская 10-ка.
17.00 Музыка на злобу дня.
18.30 Тачку на прокачку.
19.00 Следующий!
19.30 «МЕЧТЫ АЛИСЫ». Сериал
20.00 Shit парад.
20.30 Киночарт.
21.00 10 способов сделать это…
21.30 VIP Файл. Н. Ветлицкая.
22.00 «КЛИНИКА». Сериал
22.30 Южный Парк.
23.00 News блок Daily.
23.15 Копы под прицелом.
23.30 Клиника Понарошку.

MEZZO

9.00 Секвенции Классика и Джаз.
15.45 Гала-концерт Пражского балета 2006.
17.15 «Хранители Большого».
18.15 Концерт солистов Фонда Бераказа в Монпелье 2000.
19.05 Французская ночь.
20.40 , 8.35 Р. Штраус.
21.05 «Во имя джаза: Грув».
22.00 Секвенции Классика.
22.45 Студия танца.

МУЗ-ТВ

5.00 , 8.00, 13.15, 16.25, 0.30, 3.00 «Муз-ТВ хит».
6.00 , 10.00, 2.00 «Наше».
7.00 , 16.50 «Твой выбор».
11.00 «Концерт».
12.35 «Pro-обзор».
13.00 , 20.00 «Мультяшка».
15.00 «Обречены на имя». Док. сериал
15.55 «Faq».
17.55 «Алфавит».
18.05 «20».
19.00 «Крутящий момент».
19.30 «Zoom».
20.30 «Страшно красивые»».
21.30 , 23.25 Звезды зажигают.
22.30 «Блондинка в шоколаде».
22.55 «Молодые, красивые и стремящиеся в Голливуд».
0.20 Pro-новости.

MCM TOP

8.00 , 10.17 Лучшее. Утро.
11.00 , 14.37, 22.32 Лучшее. Микс.
14.00 , 22.00 Лучшее. Альбомы.
18.16 Лучшее. Микс.
19.30 Лучшее. Колледж. Интерактив.
21.00 Лучшее. рок.
1.00 Лучшее. Новое.
2.00 Лучшее. Ночь.

ФИЛЬМ ДНЯ — ТНТ, 22.00

«КАК ОТДЕЛАТЬСЯ ОТ ПАРНЯ ЗА 10 ДНЕЙ». (США, 2003 г.)

Бенджамин (Мэттью МакКонохи) и Энди (Кейт Хадсон) сойдутся в поединке, чтобы раз и навсегда определиться, кто сильней - мужчины или женщины?

Режиссер: Доналд Петри.

В ролях: Кейт Хадсон, Мэттью МакКонохи, Кэтрин Хан, Анни Париссе, Адам Голдберг.

Комедия. Журналистка Энди получила задание: написать статью под названием «Как отделаться от парня за 10 дней»! Энди решает все проверить на себе. А рекламщик Бенджамин в это время заключил пари на то, что влюбит в себя любую девушку… за те же 10 дней!

ПЕРВЫЙ КАНАЛ

5.00 Новости.
5.05 «Доброе утро!»
9.00 Новости.
9.20 «Малахов +».
10.20 **«ЦЫГАН»**. Сериал
11.20 «Понять. Простить».
12.00 Новости.
12.20 «Лолита. Без комплексов».
13.20 «Детективы».
14.00 Другие новости.
14.30 «Контрольная закупка».
15.00 Новости.
15.20 «Вне закона». «Черный санитар».
16.00 **«ЛЮБОВЬ КАК ЛЮБОВЬ»**. Сериал
17.00 «Федеральный судья».
18.00 Вечерние новости.
18.10 «Пусть говорят».
18.50 **«ТЫ - ЭТО Я»**, 1-я серия. Х/ф
1-я серия.
20.00 **«ЧУЖИЕ ТАЙНЫ»**. Сериал
21.00 «Время».
21.30 **«КАПИТАНСКИЕ ДЕТИ»**. Сериал
22.30 «Женщина против мужчин».
23.30 Ночные новости.
23.50 «Теория невероятности». «Асимметрия мозга».
0.40 «Ударная сила». «Глаз оружия».
1.30 **, 3.05 «НИНДЗЯ ИЗ БЕВЕРЛИ ХИЛЛЗ»**. Комедия (США, 1998 г.)

Крис Фарли

Режиссер: Д. Дуген. В ролях: К. Фарли, Н. Шеридан, Р. Шу.
Ниндзя - таинственный, пугающий и очень хитрый воин тьмы, который ничего не боится. Таким хотел видеть своего приемного сына наставник ниндзя, случайно подобрав младенца в лесу. И хотя из него и вырос толстый болван, он все равно должен стать воином и вызволить из беды голливудскую красотку.
3.00 Новости.
3.30 **«ГОВОРЯЩАЯ С ПРИЗРАКАМИ»**. Сериал

РОССИЯ ТВ-Тула

5.00 «Доброе утро, Россия!»
6.45 **, 7.15, 7.45, 8.15** «Местное время. Вести - Тула».
8.45 «Инна Чурикова. Судьбе не изменить». Док. фильм
9.45 «Вести. Дежурная часть».
10.00 **«ВАША ЧЕСТЬ»**. Сериал
11.00 «Вести».
11.30 «Местное время. Вести - Тула».
11.50 **«ВАША ЧЕСТЬ»**. Сериал
12.50 «Частная жизнь».
13.45 «Вести. Дежурная часть».
14.00 «Вести».
14.20 «Местное время. Вести - Тула».
14.40 «Суд идет».
16.00 «Кулагин и партнеры».
16.40 «Вести. Дежурная часть».
17.00 «Вести».
17.20 «Местное время. Вести - Тула».
17.40 **«ТАНГО ВТРОЕМ»**. Сериал
18.40 **«АНГЕЛ-ХРАНИТЕЛЬ»**. Сериал
19.40 «Вести. Дежурная часть».
20.00 «Вести».
20.45 «Местное время. Вести - Тула».
21.05 «Спокойной ночи, малыши!»
21.15 **«ВАША ЧЕСТЬ»**. Сериал
23.15 «Жестокий романс Лидии Руслановой». Док. фильм
0.15 «Вести +».
0.35 **«ПОДЕРЖАННЫЕ ЛЬВЫ»**. Х/ф (США, 2003 г.)

Майкл Кейн

Режиссер: Т. Мак-Кэнлис. В ролях: М. Кейн, Р. Дюволл, Х.Дж. Осмент.
Последнее, что хотел юный герой картины, по имени Уолтер, так это «застрять» на все летние каникулы на ферме у своих родственников...
2.35 «Дорожный патруль».
2.55 **«ЗАКОН И ПОРЯДОК»**. Сериал (США).
3.40 **«ВЗГЛЯДЫ»**. Сериал (США).
4.20 Канал «Евроньюс».

СТС Тула

6.00 Самурай Икс, 2-я серия.
6.45 **«Возвращение блудного попугая»**. Мультфильм
6.55 **«СМЕШАРИКИ»**. Мультсериал
7.00 **«ПРИКЛЮЧЕНИЯ ВУДИ И ЕГО ДРУЗЕЙ»**. Мультсериал
7.30 **«МОЯ ПРЕКРАСНАЯ НЯНЯ»**. Сериал
8.00 **«КАДЕТСТВО»**. Сериал
9.00 Новости «fm-Медиа»
9.28 **, 19.50, 0.20** Настроение.
9.30 **«МОЯ ПРЕКРАСНАЯ НЯНЯ»**. Сериал
10.00 **«КТО В ДОМЕ ХОЗЯИН?»** Сериал
10.30 **«ДЖЕКПОТ ДЛЯ ЗОЛУШКИ»**. Сериал
12.00 **«Ну, погоди!»** Мультфильм
12.30 **«НЕ РОДИСЬ КРАСИВОЙ»**. Сериал
13.30 Новости «fm-Медиа»
13.45 «Подъем». Док. фильм
14.00 **«СМЕШАРИКИ»**. Мультсериал
14.05 **«ПРИКЛЮЧЕНИЯ ВУДИ И ЕГО ДРУЗЕЙ»**. Мультсериал
14.30 **«ПРИКЛЮЧЕНИЯ ПОЛЕВОГО МЫШОНКА»**. Мультсериал
15.00 **«ГАДЖЕТ И ГАДЖЕТИНЫ»**. Мультсериал
15.30 **«СКУБИ ДУ»**. Мультсериал
16.00 **«КОМИССАР РЕКС»**. Сериал
17.00 **«МОЯ ПРЕКРАСНАЯ НЯНЯ»**. Сериал
18.00 **«ОТЧАЯННЫЕ ДОМОХОЗЯЙКИ»**. Сериал
19.00 **«КТО В ДОМЕ ХОЗЯИН?»** Сериал
19.30 Новости «fm-Медиа»
20.00 **«КАДЕТСТВО»**. Сериал
21.00 **«УБОЙНАЯ СИЛА 6»**. Сериал **«Мыс доброй надежды»**, ч. 2.
22.00 **«АМЕРИКАНСКИЙ НИНДЗЯ. СХВАТКА»**. Х/ф (США, 1987 г.)
Режиссер: С. Фирстенберг. В ролях: М. Дудикофф, С. Джеймс, Л. Пойндекстер.
Действие фильма происходит на острове Святого Томаса в Карибском море, куда армейские рейнджеры Джо Армстронг и сержант Кертис Джексон прибывают для расследования таинственного исчезновения группы американских морских пехотинцев...
0.00 Новости «fm-Медиа»
0.30 «Сверхмассивные черные дыры». Док. фильм
1.30 **«НОВЫЙ РУССКИЙ РОМАНС»**. Сериал
2.15 **«ЩИТ»**, 2-я серия. Сериал
3.45 **«ПРИКОСНОВЕНИЕ ЗЛА»**, 2-я серия. Сериал
5.10 Музыка на СТС.

НТВ

6.00 «Сегодня утром».
9.05 «Наше все!»
10.00 «Сегодня».
10.20 «Чистосердечное признание».
11.00 «Две правды».
12.00 **«ТОЛЬКО ТЫ...»** Сериал
13.00 «Сегодня».
13.25 **«ЧАС ВОЛКОВА»**. Сериал
14.30 **«МОСКВА. ЦЕНТРАЛЬНЫЙ ОКРУГ»**. Сериал
15.35 «Чрезвычайное происшествие. Обзор».
16.00 «Сегодня».
16.20 **«УЛИЦЫ РАЗБИТЫХ ФОНАРЕЙ»**. Сериал
18.35 «Чрезвычайное происшествие. Обзор».
19.00 «Сегодня».
19.40 **«ЧАС ВОЛКОВА»**. Сериал
20.45 **«ПРОКЛЯТЫЙ РАЙ»**. Сериал
21.45 «Чрезвычайное происшествие. Обзор».
22.00 «Сегодня».
22.40 **«СТАЛИН. LIVE»**. Сериал
23.45 **«ПАРНИ ИЗ СТАЛИ»**. Сериал
0.45 «Top Gear».
1.15 **«УЛИЦЫ РАЗБИТЫХ ФОНАРЕЙ»**. Сериал
3.10 «Криминальная Россия».
4.00 **«КАРНАВАЛ»**. Сериал (США).
5.45 «Чрезвычайное происшествие. Обзор».

КУЛЬТУРА

6.30 Канал «Евроньюс».
10.00 **, 19.30, 23.30** «Новости культуры».
10.20 «В главной роли...»
10.35 **, 1.50, 2.50** Программа передач.
10.45 **, 17.15** «Утраченные боги», 4-я серия. Док. сериал «Майя». (Канада - Ирландия).
11.15 **«ПИРОГОВ»**. Х/ф
12.45 «Тем временем».
13.40 «Пятое измерение».
14.05 «Кому живется весело, вольготно на Руси?»
15.05 **«МАРТИН ИДЕН»**, Телеспектакль ч. 3.
16.15 **«НЕЗНАЙКА В СОЛНЕЧНОМ ГОРОДЕ»**. Мультсериал
16.50 **«ЗООПАРК В ОБУВНОЙ КОРОБКЕ»**, 24-я серия. Сериал (Великобритания).
17.45 «Порядок слов».
17.50 «Полуденные сны».
18.15 П.И. Чайковский. Концерт для скрипки с оркестром. Солист В. Репин. Дирижер Ю. Башмет.
19.00 «Ночной полет».
19.50 **«СТРАННАЯ ЖЕНЩИНА»**. Х/ф
22.10 «Мировые сокровища культуры». Док. фильм «Мавзолей Ахмеда Ходжа Яссави. Паломничество в Туркестан».
22.30 «Анна Маньяни. Сыграть правду». Док. фильм (Италия).
23.55 **«МАМА РОМА»**. Х/ф
1.35 «Мировые сокровища культуры». Док. фильм «Катманду. Королевство у подножья Гималаев». (Германия).
1.55 «Белая граница», 2-я серия. Док. сериал «Любовь к ледяному покрову». (Франция).

ТВ-3 Тула

6.00 Победоносный голос.
6.30 **«УЮТ И РАДОСТЬ»**. Х/ф (США).
8.30 Деньги утром.
9.00 **«УБИЙСТВО»**. Х/ф (США).
11.00 **«КТО-ТО СЛЕДИТ ЗА ТОБОЙ»**. Х/ф (США).
13.00 **«САБРИНА - МАЛЕНЬКАЯ ВЕДЬМА»**. Мультсериал
13.30 **«СЕКРЕТЫ САБРИНЫ»**. Мультсериал
14.00 **«ЖАНДАРМ В НЬЮЙОРКЕ»**. Х/ф (Франция).
16.00 **«ЛУННЫЙ ПАПА»**. Х/ф
18.30 Киномания.
19.00 **«ОДНО БЕЗУМНОЕ ЛЕТО»**. Х/ф (США, 1986 г.)
Режиссер: С. Стив Холлэнд. В ролях: Д. Кьюсак, Д. Мур, К. Армстронг.
Бывает, что иногда хочется забыться и пожить хотя бы полчаса легкомысленной жизнью. Джон Кьюсак выступил в роли молодого человека, решившего отдохнуть на полную катушку. Что ему и удалось...
21.00 **«В СОЗВЕЗДИИ БЫКА»**. Х/ф
23.00 **, 2.00 «КЛИЕНТ ВСЕГДА МЕРТВ»**, 37-я серия. Сериал
0.00 **«СПЛЕТНЯ»**. Х/ф (США).
3.00 **«ЛЕЗВИЕ ВЕДЬМ»**, 16-я серия. Сериал
4.00 **«СЕМЬЯ СОПРАНО»**. Сериал
5.00 Relaks.

ТВ-ЦЕНТР Тула

6.00 **, 7.30** «Настроение».
7.00 «Настроение. Тула».
8.30 **«НАШ ДОМ»**. Х/ф
10.30 «Всенародная актриса». Н. Сазонова.
11.20 «Репортер».
11.30 **, 14.30, 0.25** «Петровка, 38».
11.45 **, 14.45, 20.45** «События».
12.00 «В центре внимания».
12.35 **, 17.30 «ОДНО ДЕЛО НА ДВОИХ»**. Сериал (Германия).
13.50 «Деловая Москва».
15.00 Мультфильмы: **«Балерина на корабле»**, **«Шарик-фонарик»**.
15.30 **, 22.15 «ПРОТИВ ТЕЧЕНИЯ»**. Сериал
16.30 «Новое «Времечко».
18.30 «В центре внимания».
19.00 События. Тула
19.20 Прогноз погоды.
19.25 Свое мнение.
19.35 «Встречи»
19.50 «Лицом к городу».
21.15 **, 3.10 «РАСПЛАТА ЗА ГРЕХИ»**. Сериал
23.15 «В центре внимания».
23.55 «События». «25-й час».
0.45 **«СМЕРТЕЛЬНОЕ ОРУЖИЕ 4»**. Боевик (США).
4.05 **«ДЕТЕКТИВ ДЖЕК ФРОСТ»**. Сериал (Великобритания).
5.45 **«Скамейка»**. Мультфильм

ТНТ Тула

7.00 **, 8.00, 14.00, 19.00, 1.00** Новости «fm-Медиа»
7.20 **, 8.20, 14.15, 19.25, 1.25** ИнформБюро
7.25 **, 8.25, 19.30** Тула: инструкция по применению
7.45 **, 1.20** Гороскоп
7.50 **, 8.45** «Музыка на ТНТ»
9.00 «Правила съема».
10.00 **, 18.00, 20.00 «СЧАСТЛИВЫ ВМЕСТЕ»**. Сериал
11.00 **«КРУТЫЕ БОБРЫ»**. Мультсериал
11.30 **«ПРИКЛЮЧЕНИЯ ДЖИММИ НЕЙТРОНА, МАЛЬЧИКА-ГЕНИЯ»**. Мультсериал
12.00 **«ГУБКА БОБ КВАДРАТНЫЕ ШТАНЫ»**. Мультсериал
12.30 **«КОТОПЕС»**. Мультсериал
13.00 **«КАК ГОВОРИТ ДЖИНДЖЕР»**. Мультсериал
13.30 «Такси».
14.20 Крутящий момент
14.35 **, 21.00** «Дом 2. Про Любовь».
15.35 **«КАК ОТДЕЛАТЬСЯ ОТ ПАРНЯ ЗА 10 ДНЕЙ»**. Комедия (США).
19.50 «Если завтра ремонт...»
22.00 **«СЕРДЦЕЕДКИ»**. Комедия (США).
0.35 «Дом 2. После заката».
1.35 «Дом 2. Любовь».
2.30 **«ФРИКАДЕЛЬКИ 2»**. Комедия (США).
4.05 «Цена любви». Док. сериал
4.50 «Антология юмора».
5.05 **«САША+МАША»**. Сериал

«ДОМАШНИЙ»

6.30 **«МОЯ ЖИЗНЬ И Я»**. Сериал
7.00 «Крот и его друзья: Крот и спички. Крот и яйцо. Крот и метро. Крот и мышка».
7.30 **, 20.30** «Домашние сказки».
8.30 «Экстремальная кухня».
9.00 **, 16.00** «Дела семейные с Е. Дмитриевой».
10.00 «Коллекция идей».
10.30 «Заграничные штучки».
10.45 «Сладкие истории».
11.00 **«ТЕЛОХРАНИТЕЛЬ»**. Сериал
12.00 «Полезный день».
13.00 «Татьянин день».
15.00 **«ПЛЕННИЦА»**. Сериал
17.00 **«ГОЛОС СЕРДЦА»**. Сериал
18.00 «33 квадратных метра».
18.30 **«СКОРАЯ ПОМОЩЬ»**. Сериал
19.30 **«ТЫ - МОЯ ЖИЗНЬ»**. Сериал
21.30 **«БЛИЗНЕЦЫ»**. Сериал
22.30 **«СЕКС В БОЛЬШОМ ГОРОДЕ»**. Сериал
23.00 «Друзья моего хозяина».
23.30 **«ЖЕНА УШЛА»**. Мелодрама («Ленфильм», 1979 г.)
Режиссер: Д. Асанова. В ролях: Е. Соловей, В. Приемыхов, Е. Васильева.
Безжалостный, но лишенный истерики приговор вырождающемуся миру, который прежде всего теряет живую душу...
1.10 **«ЖЕНАТЫ... С ДЕТЬМИ»**. Сериал
1.55 **«МОЛОДЫЕ И ДЕРЗКИЕ»**. Сериал

РАМБЛЕР

7.00 «Сказки Андерсена». «Елка».
7.30 **, 15.00** «Телемышка».
8.00 «Истории удивительных кораблей», 5-я серия.
9.00 «Таласса. Люди моря».
10.00 **, 12.30, 20.30, 0.30, 3.00** «Вы играй!»
11.00 «Тот, кто приходит ночью». Док. фильм
12.00 «Техно».
13.30 «Борьба за выживание». «Таинственный мир летучих мышей».
14.30 **«ПОСЛЕДНИЙ ИЗ МОГИКАН»**. Мультсериал (Италия).
15.30 «Морские охотники». Док. сериал
16.30 «Приют четвероногих».
17.00 «Гнев стихии». «Смерч».
18.00 «Борьба за выживание». «Охотники небес».
19.00 «Острова сокровищ». «Тайны острова Махи».
19.30 «На грани возможного».
20.00 «Сдвиг по фазе».
21.30 «Астрономия: между А и Я», 2-я серия.
22.30 «Непознанные миры». Док. сериал
23.30 «Жестокие тайны прошлого». «Ребенок из Таунга», «Обезглавленные воины».
1.30 «На грани фола».
2.00 **«АЛЫЙ ПЕРВОЦВЕТ»**, 2-я серия. Сериал (Великобритания).

РБК

6.00 **-5.30** Новости. Каждые 30 минут.
6.10 **, 6.35, 7.10, 7.35, 8.10, 8.35, 9.10, 10.10, 11.10, 12.10, 13.10, 14.10, 15.05, 16.10, 17.15, 18.10, 20.10, 21.20, 22.05, 23.15, 1.15, 2.10, 3.10, 4.10, 5.10** Рынки.
6.20 **, 7.20, 8.20, 9.20, 10.20, 3.15, 4.15** Российская пресса.
6.25 **, 7.25, 8.45, 9.25** Афиша.
6.40 **, 7.40, 8.40, 10.35, 2.15, 4.20** Зарубежная пресса.
6.45 **, 7.45, 8.25, 9.50, 5.25** Автоновости.
6.50 **, 7.50, 8.50, 9.53** С-news.
6.53 **, 7.53, 8.53, 10.25** Бизнес-стиль.
9.35 **, 22.10** Зарубежный бизнес.
10.40 Открытие торгов в России.
10.50 **, 16.20, 18.50, 5.50** Азбука инвестора.
11.15 Диалог.
12.15 **, 14.35, 18.35** Новости компаний.
12.35 Капитал.
13.35 **, 3.35** Сфера интересов.
14.50 **, 17.50, 2.20** Звездная пыль.
15.15 В фокусе.
16.35 **, 2.35** Капитал.
17.35 Открытие торгов в Америке.
19.10 Итоги торгов в России.
19.35 Персона. Артур Иордан.
20.15 Диалог.
21.10 **, 1.10** Интрига дня.
22.35 Сфера интересов.
23.35 Недвижимость.
0.10 Закрытие торгов в Америке.
0.15 В фокусе.
4.35 Персона.

ЭКСПЛОРЕР

7.00 Человеческий инстинкт.
8.00 Долгий путь.
9.00 Орудия труда.
10.00 Шоу полезных вещиц.
10.30 Руб эль-Хали: по стопам Уильфреда Тезигера.
11.00 «Охотники за наградами» - наемная полиция Америки.
11.30 Преступные гении.
12.00 Настоящие вампирские хроники.
13.00 Человеческий инстинкт.
14.00 Долгий путь.
15.00 Орудия труда.
16.00 Шоу полезных вещиц.
16.30 Руб эль-Хали: по стопам Уильфреда Тезигера.
17.00 «Охотники за наградами» - наемная полиция Америки.
17.30 Преступные гении.
18.00 Настоящие вампирские хроники.
19.00 Поединок с природой.
20.10 Из крайности в крайность.
21.00 Чудеса тюнинга.
21.30 Звезды и колеса.
22.00 Пятая скорость.
23.00 ЮАР - Отряд Особого Назначения.
0.00 Табу: Экстремальная кухня.

ДИСКАВЕРИ

8.00 **, 13.55** Супервойны на свалке, 3-я серия.
8.55 **, 14.50** Войны на свалке: Мощные тягачи.
9.50 **, 15.45** Необыкновенные гонки: Внедорожники.
10.45 **, 18.30, 6.40** Рождение мотоцикла: Триумф.
11.10 **, 19.00** Экстремальные машины: Танки.
12.05 Нефтяные вышки: до седьмого пота: Марс - качать нефть.
13.00 Страшная погода: Ветер.
16.40 **, 4.50** Американское казино, 7-я серия.
17.35 **, 5.45** Лучшие автомобили: Мощные машины.
18.00 **, 6.10** Махинаторы: БМВ 325i, ч. 2.
20.00 **, 7.05** Все под заказ: Игрушки Большого Папы.
21.00 Разрушители легенд: Подъемник-катапульта.
22.00 Американский чоппер: Гоночная машина.
23.00 **, 3.55** Мегастройки: Острова Фэнтези (Дубай).
0.00 Настоящие звезды телемарка, 3-я серия.
1.00 Архивы ФБР: Жестокое похищение.
2.00 Травматологи: Не травмой единой.
3.00 Обет молчания, ч. 2.

ПЛАНЕТА ЖИВОТНЫХ

8.00 Охотник за крокодилами: Джунгли в облаках.
9.00 Поместье сурикатов.
9.30 Самые забавные животные планеты.
10.00 **, 15.00** Жизнь млекопитающих: Совершенный механизм.
11.00 Ветеринарная скорая помощь.
11.30 СОС дикой природы.
12.00 Зоопарк, который сумел...: Ураганы «Деннис «и «Катрина».
13.00 Полиция Детройта - отдел по защите животных: На краю пропасти.
14.00 Клыки - смертельное объятие.
16.00 Обезьяньи проделки.
17.00 Сроднившиеся с обезьянами.
18.00 Охотник за крокодилами: Невероятные видеофильмы о звериных детенышах.
19.00 **, 6.00** Полиция Хьюстона - отдел по защите животных.
20.00 Ветеринарная скорая помощь.
20.30 Поместье сурикатов.
21.00 **, 5.00** Жизнь млекопитающих: Насекомые-охотники.
22.00 **, 3.00** Живая природа: 5 «больших кошек» и одна камера.
23.00 **, 4.00** Карликовые слоны Борнео.
0.00 **, 7.00** Полиция Детройта - отдел по защите животных: Безнадежная погоня.
1.00 Территория животных: Конфликт в Штатах.
1.30 Скорая ветеринарная помощь.
2.00 Ветеринары нового поколения со Стивом Ирвином: Судебная медицина.

КАНАЛ ПУТЕШЕСТВИЙ

10.00 Высокий класс. Ботсвана.
10.30 «Круиз «Куин Мэри-2». Отдать якоря!»
11.00 **, 23.30** Путешествия 2007. Март.
11.30 Дикий рык. Драконовы острова.
12.00 Планета еды. Бразилия.
13.00 Поход по всему свету. Новая Англия.
14.00 Поездки мечты.
14.30 Аввентура - путешествие по итальянской кухне. Сиена.
15.00 «Скоро открытие. Торонто, Канада. Ресторан «Лэндмарк».
15.30 Страсть к путешествиям.
16.00 Кочуя по миру. Ближний Восток. Египет: Аль Акаба - Гиза.
16.30 В поисках острых ощущений.
17.00 Поход по всему свету. Лондон.
18.00 Землепроходцы.
18.30 Пан-Азия. Малайзия. Пенань.
19.00 «Скоро открытие. Лос-Анджелес, «Сансет».
19.30 Томимый жаждой путешественник. Германия.
20.00 Планета еды. Южная Испания.
21.00 Мир Грейнджера.
22.00 Скоро открытие.
22.30 Страсть к путешествиям. Пафос и Западный Кипр.
23.00 Прогулки по дикой природе. На мотоцикле по Вьетнаму.
0.00 Поход по всему свету. Специальный выпуск.
1.00 Каррера Медитеррана.
1.30 По Восточной Европе. Венгрия.
2.00 Удивительные приключения. Анаконды и безумие газонокосилок.

РОССИЯ-СПОРТ

5.00 Футбол. Чемпионат Англии. «Болтон» - «Блэкберн».
7.00 , **9.30, 12.55, 18.15, 22.15** «Вести-спорт».
7.10 «Неделя спорта».
8.10 Хоккей. Турнир на призы клуба «Золотая шайба». Финал.
9.40 Легкая атлетика. ЧЕ в закрытых помещениях.
13.00 «Неделя спорта».
14.00 Бадминтон. Клубный чемпионат России. Суперлига.
15.55 Хоккей. Чемпионат России. «Авангард» (Омск) - «Амур» (Хабаровск).
18.25 «Рыбалка с Радзишевским».
18.45 Хоккей. Чемпионат России. ЦСКА - СКА (Санкт-Петербург).
21.10 Биатлон. Кубок мира.
22.30 Футбол. Лига чемпионов. 1/8 финала. «Ливерпуль» (Великобритания) - «Барселона» (Испания).
0.50 Футбол. Лига чемпионов. 1/8 финала. «Челси» (Великобритания) - «Порту» (Португалия).
3.00 Футбол.
4.10 «Сборная России». С. Великая.

ДЕТСКИЙ ПРОЕКТ

5.00 **-4.00** 7 новостей. Каждый час.
5.05 «Зарядка для страны».
5.25 , **6.25, 7.25** «Веселые старты».
6.05 , **7.05, 8.05** Музыкальный трек.
8.25 **«КОМАНДА-МЕЧТА»**. Сериал
9.05 Автоспорт России.
9.25 , **11.25, 12.05, 14.25, 15.25, 16.25, 17.25, 18.05, 19.25, 21.25** Экстремальный спорт.
10.05 , **4.05** «Советский спорт».
10.25 Мини-футбол. ЧР. Спартак-Щелково - Виз-Синара.
11.00 , **15.00** Бундеслига.
11.05 , **15.05, 20.05, 0.05** «NBA Live!»
13.05 «Смертельные искусства».
14.05 , **19.05, 22.05, 0.25** NHL.
16.05 «Магия оружия».
17.05 , **3.40** «220 вольт».
20.25 , **22.25** Классика футбола. Исторические матчи.
21.05 , **1.05** «Диалоги о рыбалке».
23.05 Дартс.
0.40 , **3.30** «Ужасы спорта».
2.05 Покер. Мировая серия.
3.05 «Только не это!»

ТЕЛЕКЛУБ

20.00 **«ИДЕАЛЬНАЯ ПАРА»**. Сериал
21.00 **«ТЕАТР ОБРЕЧЕННЫХ»**. Сериал
22.00 **«УЛИЦЫ РАЗБИТЫХ ФОНАРЕЙ. НОВЫЕ ПРИКЛЮЧЕНИЯ МЕНТОВ»**. Сериал
23.00 **«СЕМНАДЦАТЬ МГНОВЕНИЙ ВЕСНЫ»**. Сериал

ЕВРОСПОРТ

10.30 , **3.00** Экстремальный спорт. Молодежная зона.
11.00 , **14.45, 21.00** Футбол. Евроголы.
11.45 Прыжки на лыжах с трамплина. ЧМ в Японии (Саппоро). К 100.
13.00 , **19.00** Легкая атлетика. ЧЕ в помещении (Великобритания, Бирмингем). 3 день.
15.30 , **16.45, 18.00** Футбол. Лига Чемпионов УЕФА. 1/8 финала. Первые матчи.
16.30 Вот это да!!!
17.45 Футбол. Го-о-о-ол!!!
21.45 , **23.00** Бокс.
1.00 Автоспорт. ЧМ в классе Туринг. Обзор сезона.
1.30 Ралли. Новая раллийная серия IRC. Превью сезона.
2.00 Покер. Евротур (Испания, Барселона).

ЕВРОПЕЙСКИЕ НОВОСТИ

8.00 **-12.30** Новости за завтраком. Каждые 30 минут.
13.00 , **13.30, 14.00, 14.30, 17.00, 17.30, 18.00, 18.30** Новости и стиль жизни.
13.17 , **13.47, 17.17, 17.47** Европейцы.
14.17 , **18.17** Парламент.
14.47 , **18.47** Ле маг.
15.00 , **15.30, 16.00, 16.30** Новости за ланчем.
19.00 **-3.30** Вечерние новости. Каждые 30 минут.
4.00 **-7.30** Подробные ночные новости. Каждые 30 минут.

ПЯТЫЙ КАНАЛ

7.00 , **18.30** ЛОТ.
8.00 , **8.40** «Утро в большой стране».
8.30 , **23.05** «Сейчас о спорте».
9.30 , **10.30, 12.30, 14.30, 17.30, 19.30** «Сейчас».
9.35 **«ИСЦЕЛЕНИЕ ЛЮБОВЬЮ»**. Сериал
10.45 , **16.45** «Горькая правда».
11.30 **«ВТОРАЯ ЖИЗНЬ»**. Сериал
12.45 «На кухне». Док. сериал (Великобритания).
13.40 **«ДЖИМ БАТТОН»**. Мультсериал (США).
14.05 **«ФИЛ ИЗ БУДУЩЕГО»**. Сериал (США).
14.45 «Открытая студия».
15.45 «Киномания». Док. сериал (Австралия).
16.15 **«СТАРШЕКЛАССНИКИ»**. Сериал
17.45 «Дом быта».
18.00 «Пойман с поличным». Док. сериал (Великобритания).
20.10 «Экстренный вызов 112».
20.30 **«СПРАВЕДЛИВОСТЬ»**. Сериал (США).
21.30 «Сейчас о главном».
22.15 «Победительницы». А. Коллонтай.
23.20 **«УРАГАН»**. Драма (США).
1.50 **«ШЕКЛТОН»**. Сериал (Великобритания).

ДАРЬЯЛ-ТВ

6.30 , **14.30, 15.00** Мультфильм.
7.55 , **19.55** Самое смешное видео.
8.30 , **15.30** «Как уходили кумиры. В. Капитонов». Док. фильм
8.55 , **17.50** Неслучайная музыка.
9.00 Телемагазин.
9.30 , **0.30** «Карданный вал +».
10.00 **«ДАЛЬНОБОЙЩИКИ»**. Сериал
11.15 , **21.30** Камера смеха.
12.00 , **19.00** **«СЕКРЕТНЫЙ АГЕНТ МАКГАЙВЕР»**. Сериал
13.00 **«ДЕТЕКТИВ НЭШ БРИДЖЕС»**. Сериал
14.00 , **20.25** Каламбур.
14.45 Мультфильм.
16.00 **«ГДЕ ТЫ, ЛЮБОВЬ?»** Х/ф
18.00 , **23.30** Самое невероятное видео.
20.55 Каламбур.
22.00 **«C.S.I. МЕСТО ПРЕСТУПЛЕНИЯ МАЙАМИ»**. Сериал
23.00 , **1.30** Голые и смешные.
1.00 Девушки в бикини.
2.00 Ночной клуб.
4.00 , **4.30** «Опергруппа, на выезд!»
5.00 Музыка на ДТВ.

НАЦИОНАЛЬНАЯ ГЕОГРАФИЯ

6.00 Следствие ведет Интерпол.
8.00 Операция «Шок и трепет»: взгляд изнутри.
9.00 Быть животным: Бурый медведь.
10.00 , **15.00, 21.00, 5.00** Животные из фильмов ужасов: Скорпионы.
11.00 , **16.00** Секунды до катастрофы: Кровавая бойня на Олимпиаде в Мюнхене.
12.00 , **17.00** Наука катастроф: Автомобили.
13.00 Дело о планете Земля: Нападения акул.
14.00 Мгновенья, потрясающие мир: Трагедия в Бхопале.
14.30 Знаете ли вы?
18.00 Животные из ночных кошмаров: Пауки.
18.30 Крокодиловые хроники: Лесные крокодилы.
19.00 Быть животным: Африканская гиеновая собака.
20.00 , **4.00** Расследования авиакатастроф.
22.00 Военные самолеты: Война в воздухе.
23.00 , **2.00** Секунды до катастрофы: Авиакатастрофа в Нью-Йорке.
0.00 , **3.00** Расследования авиакатастроф: Бомба на борту.
1.00 Веселая наука.

02-TV Тула

7.00 , **9.30, 18.20, 21.45** Телегазета
9.15 Модная и стильная
21.15 Повод для встреч.

ЗВЕЗДА

6.00 , **15.00** «Жизнь продолжается!»
6.30 «На старт!»
7.00 , **3.00** «Мир цирка с Терезой Дуровой».
7.15 , **16.00** Мультфильм.
7.45 , **0.30** «Оружейка».
8.15 , **2.30** «НЗ» России». Док. сериал
9.00 , **17.30** **«САМАРА-ГОРОДОК»**, 2-я серия. Х/ф (Россия).
10.00 «Наука для нас».
10.30 , **23.00** «Сим победиши». Док. фильм
11.30 , **1.00** «Путешествие в Россию».
12.00 **«ОДИНОКАЯ ЖЕНЩИНА ЖЕЛАЕТ ПОЗНАКОМИТЬСЯ»**. Х/ф
13.40 , **5.10** «Возвращение Богоматери. Дело 1992 года». Док. фильм
14.15 «Это было недавно..., Это было давно... Т. Окуневская». Телememуары.
15.30 , **0.00** «Гнездо глухаря».
16.30 «Новости. Московское время».
16.45 , **1.45** «Предметный разговор».
18.30 , **3.15** **«СКАЗКА СТРАНСТВИЙ»**. Х/ф
20.20 **«ТРЫН-ТРАВА»**. Х/ф
22.00 «Звезда «Локо».
22.30 Новости.

ТВ-1000

4.00 , **22.10** **«ДОМ ДЕТЕЙ»**. Драма (США - Мексика).
6.00 **«ДОМ НА ТУРЕЦКОЙ УЛИЦЕ»**. Триллер (США - Германия).
8.00 **«ОТЧУЖДЕНИЕ»**. Драма (Турция).
10.00 **«ПЕС-КАРАТИСТ»**. Комедия (Германия - США).
12.00 **«БАСТЕР»**. Детектив (Великобритания).
14.00 **«ДЕНЬ БЕЗ МЕКСИКАНЦА»**. Драма (США - Мексика - Испания).
16.00 **«МОЙ ОТЕЦ - МОЙ ГЕРОЙ»**. Драма (Франция).
18.00 **«200 СИГАРЕТ»**. Комедия (США, 1999 г.)
Режиссер: Р. Брамон Гарсия. В ролях: Б. Аффлек, К. Лав, К. Риччи.
Разношерстная молодежь собралась в канун Нового года на вечеринку в центре Нью-Йорка. Кевин и Люси пришли вместе, но, пока Кевин жаловался на жизнь друзьям, Люси занялась совращением красавца бармена.
20.00 **«ПРЕТЕНДЕНТ»**. Драма (США - Франция).
0.00 Playboy.

МТВ

6.00 Музыка на завтрак.
10.00 News International.
10.30 , **15.00, 23.00** News блок Daily.
10.45 , **19.30** **«МЕЧТЫ АЛИСЫ»**. Сериал
11.15 , **21.00** 10 способов сделать это…
11.45 Ты кинозвезда.
12.15 , **0.15** Музыка навсегда.
14.00 Анимац. фильм «Таинственная игра».
14.30 Киночарт.
15.15 Копы под прицелом.
15.30 , **1.00** «Лови удачу».
16.00 Рингтон чарт.
17.00 Музыка на злобу дня.
18.30 X-Play.
19.00 Следующий!
20.00 Молодцы.
21.30 VIP Файл. А. Свиридова.
22.00 **«КЛИНИКА»**. Сериал
22.30 Южный Парк.
23.15 **«КЛУБ. БЕЗ КУПЮР»**. Сериал
1.30 Музыка на ночь.

MEZZO

9.00 Секвенции Классика и Джаз.
15.45 «Студия танца: Широ Даймон». Док. фильм
16.10 «Фуртвенглер: Эпилог».
16.40 «Музыкальная шкатулка Ж.Ф. Зигеля: Л. ван Бетховен».
17.55 Классическая опера.
20.05 «La Capricciosa Corretta».
21.00 Мировое турне.
22.00 Секвенции Классика.
22.45 Фестиваль Амбронэ 2006.

JETIX

8.00 **«ДЕННИС-НЕПОСЕДА»**.
8.20 , **8.40** **«СЕКРЕТНЫЕ МАТЕРИАЛЫ ПСОВ-ШПИОНОВ»**.
8.55 , **10.55, 14.40** **«КАПИТАН ФЛАМИНГО»**.
9.15 , **11.20, 18.00** **«ТОФУС»**.
9.40 , **18.20** **«ТУТЕНШТЕЙН»**.
10.05 , **13.25, 19.30** **«ТОТАЛ СПАЙС»**.
10.30 , **14.15, 20.15** **«НЕВЕРОЯТНЫЕ ПРИКЛЮЧЕНИЯ КОСМИЧЕСКОЙ КОМАНДЫ»**.
11.45 , **18.40** **«ВЕДЬМА»**.
12.10 , **15.30** **«YIN YANG YO!»**
12.35 , **15.50** **«ШКОЛА СУРИКЕНОВ»**.
13.00 , **16.15** **«PUCCA»**.
13.15 **«ПЛАНЕТА СКЕТЧ»**.
13.50 , **19.50** **«ТОТАЛ СПАЙС»**.
15.05 **«ДЕТКИ ИЗ КЛАССА 402»**.
16.35 , **17.10** **«ЧТО С ЭНДИ?»**
17.35 , **22.10** **«ГАЛАКТИЧЕСКИЙ ФУТБОЛ»**.
19.05 , **21.45** **«OBAN: ЗВЕЗДНЫЕ ГОНКИ»**.
20.35 , **23.00** **«НАРУТО»**.
21.00 , **1.15** **«КОРОЛЬ-ШАМАН»**.
21.20 , **23.45** **«ТЕМНЫЙ ОРАКУЛ»**.
22.35 , **0.05** **«A.T.O.M.»**
23.20 **«СПАЙДЕРМЭН»**.
0.30 , **0.50** **«ИКС-МЭН»**.
1.35 **«КОРОЛЬ-ШАМАН»**.

ХОЛЛМАРК

1.15 **«РОКОВАЯ АФЕРА»**. Х/ф
2.45 **«ПОХИЩЕНИЕ СИНАТРЫ»**. Х/ф
4.30 **«ПО ЗОВУ СЕРДЦА»**. Х/ф
6.00 **«ЧУДО СЕРДЦА: ИСТОРИЯ ДЕТСКОГО ГОРОДКА»**. Х/ф
7.45 , **13.45** **«ЛЮБОВЬ ПОСЛЕ СМЕРТИ»**. Х/ф
9.15 , **19.00** **«ДОЧЕРИ МАКЛЕОДА 4»**, Сериал ч. 77. (Австралия).
10.15 , **15.30** **«ОДРИ И ЕЕ ДОЖДЬ»**. Х/ф (США).
12.00 , **17.15** **«ВЫБРОШЕННЫЕ НА БЕРЕГ»**, Х/ф ч. 1.
20.00 **«БЛИЗКИЙ НЕЗНАКОМЕЦ»**. Детектив
21.30 **«НЕВИННОСТЬ НА ПРОДАЖУ»**. Триллер (США, 2004 г.)
Режиссер: П. Ганг. В ролях: Дж. Р. Бурн, М. Роджерс, С. Линд.
Завлеченная обещаниями славы и богатства, юная девушка впутывается в аферу по Интернету, связанную с модельным бизнесом…
23.15 **«ВНЕЗАПНАЯ ЯРОСТЬ»**. Детектив (США).

МУЗ-ТВ

5.00 , **8.00, 13.10, 16.25, 0.30, 3.00** «Муз-ТВ хит».
6.00 , **10.00, 2.00** «Наше».
7.00 , **13.55** «Твой выбор».
10.55 , **0.20** Pro-новости.
11.00 , **18.05, 23.25** Звезды зажигают.
11.55 «Ближе к звездам. Робби Уильямс». История жизни звезды.
12.25 «Папарацци. Голливудская охота».
12.55 , **20.00** «Мультяшка».
15.00 «10 наших».
15.55 «ЧМ».
17.55 «Алфавит».
19.00 «Страшно красивые»».
20.25 «Звездные будни». От звездного «доброе утро» до звездного «спокойной ночи».
20.55 «Кино Премьеры». Новинки киноиндустрии.
21.30 «Ближе к звездам».
22.30 «Блондинка в шоколаде».
22.55 «Молодые, красивые и стремящиеся в Голливуд».

MCM TOP

8.00 , **10.17** Лучшее. Утро.
11.00 , **14.37, 22.32** Лучшее. Микс.
14.00 , **22.00** Лучшее. Альбомы.
18.16 Лучшее. Микс.
19.30 Лучшее. Колледж. Интерактив.
21.00 Лучшее. Звезды.
1.00 Лучшее. Грув.
2.00 Лучшее. Ночь.

REN-TV

6.00 Музыкальный канал.
6.45 , **13.30** **«ДРУЗЬЯ»**. Сериал (США).
7.10 **«ПРИКЛЮЧЕНИЯ КЕНГУРЯТ»**. Мультсериал (Франция).
7.35 **«БРАТЦ»**. Мультсериал (США).
8.00 , **17.00** **«БРАТЬЯ ПО-РАЗНОМУ»**. Сериал
8.25 , **16.00, 21.00** **«ПРАПОРЩИК»**. Сериал
9.30 , **12.30, 19.30, 23.30** «24».
10.00 , **18.00** «Званый ужин».
11.00 «Час суда».
12.00 «Великие тайны и мифы XX века». Док. сериал «Тайна организации «Одесса». (Великобритания).
13.00 , **19.00** «Бабий бунт».
14.00 , **17.30** **«ТРОЕ СВЕРХУ»**. Сериал
14.30 **«СИМПСОНЫ»**. Мультсериал (США).
15.00 , **20.00** **«ПАНТЕРА»**. Сериал
22.00 «Чрезвычайные истории»: «Цунами. Знак Апокалипсиса».
23.00 «Вечер с Тиграном Кеосаяном».
0.00 «Очевидец представляет: самое смешное».
0.15 **«ДРАЙВ»**. Боевик США).
2.10 «Культ наЛичности».

XXI ВЕК

10.00 , **18.00, 2.00** **«ДУРМАН»**. Комедия (Италия).
11.15 , **19.15, 3.15** **«СЕВЕРНАЯ ЗВЕЗДА»**. Х/ф (США).
12.45 , **20.45, 4.45** **«ТРЕТЬЕ ПОКОЛЕНИЕ»**. Комедия (Германия).
14.35 , **22.35, 6.35** **«ЗАТЯЖНОЙ ПРЫЖОК»**. Боевик (США).
16.20 , **0.20, 8.20** **«ДИСБАТ»**. Драма (США).

«ДАМСКИЙ КЛУБ»

7.00 , **0.15** Музыка на канале.
7.15 , **14.00** «Следы в истории».
7.30 , **17.00** «Истории успеха».
8.35 , **11.00, 18.00** «Красотка».
9.00 «С добрым утром, любимая!»
10.00 , **19.00, 0.00** «Все лучшее, для Вас».
12.00 «Наши дети».
13.00 «Ваш доктор».
14.25 **«ТИХИЕ ВОДЫ»**, 21-я серия. Сериал
16.00 «Твой дом».
20.00 «Зеркало жизни».
21.00 «Ваш личный парапсихолог».
22.00 «Сексуальная революция».
23.00 **«ТИХИЕ ВОДЫ»**, 22-я серия. Сериал

ТВ-МИР

6.55 Анонсы дня.
7.00 Заряжайся!
8.30 **«САГА О ФОРСАЙТАХ»**, 13-я серия. Сериал
9.15 , **13.00, 23.25** Студия 60 - 90.
9.30 , **12.30, 15.30, 18.30, 21.30** «Новости Содружества».
9.45 , **14.45** Уроки английского языка.
10.00 Специальный репортаж.
10.30 Казахстан: страницы истории.
10.45 Семейный альбом.
11.00 Поэзия Армении.
11.15 Арт-революция.
11.30 «Истории преступлений». Док. сериал
13.15 , **23.30** **«ЖОЗЕФИНА И НАПОЛЕОН»**, 2-я серия. Х/ф
15.00 Детский сеанс.
16.00 «Самое-самое». Док. сериал
17.00 **«ЧЕЛОВЕК МОРЯ»**, 119-я серия. Сериал
18.00 «Игрушки для взрослых». Док. сериал
19.00 , **23.00** Акценты +.
19.15 **«САГА О ФОРСАЙТАХ»**, 14-я серия. Сериал
20.15 «Тик-так».
20.30 «Спорная территория».
22.00 **«СВОРА»**, 5-я серия. Сериал

ШКОЛЬНИК

7.55 , **15.55, 23.55** Программа передач.
8.00 , **16.00, 0.00** Биология 11 класс. «Опасность применения различного вида оружия массового поражения (химического, биологического, ядерного). Научно-технический прогресс. Экологические последствия войн».
8.45 , **16.45, 0.45** «Опасная зона».
9.00 , **17.00, 1.00** Геометрия 11 класс. «Многогранники. Пирамиды».
9.45 , **17.45, 1.45, 13.50, 21.50, 5.50** «Телевикторина».
10.00 , **18.00, 2.00** «Занимательная физика»: «Телевидение».
10.15 , **18.15, 2.15** **«ДОЧЬ МОРЯКА»**. Х/ф
11.25 , **19.25, 3.25** **«Кошкин дом»**. Мультфильм
12.00 , **20.00, 4.00** «Маркиза» (приложение).
13.00 , **21.00, 5.00** «ВМФ. Военно-морское противостояние», Док. фильм ч. 2.
14.00 , **22.00, 6.00** Химия 11 класс. «Генетическая связь между классами органических и неорганических соединений».
14.45 , **22.45, 6.45** «Знание - сила»: «Ноу-хау».
15.10 , **23.10, 7.10** Литература 11 класс. «Поэмы Маяковского 20-х годов».

ФИЛЬМ ДНЯ — ТВ-3, 21.00

«В СОЗВЕЗДИИ БЫКА». (Россия, 2003 г.)

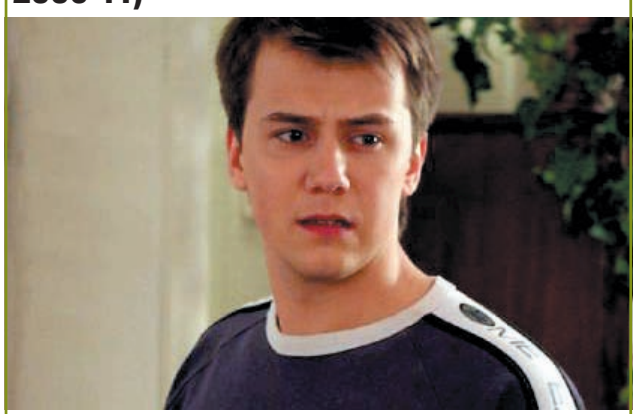

Городской парень Игорь (Иван Жидков) поймет, что крепче любви может быть мужская дружба.

Режиссер: Петр Тодоровский.

В ролях: Андрей Щеглов, Иван Жидков, Виолетта Давыдовская, Георг Жено.

Драма. 1942 год. В ста километрах от Сталинграда, в деревушке Шишке, идет своя жизнь. Главные герои киноповести - деревенский 16-летний паренек-скотник Ваня, городской юноша Игорь и местная красавица Каля. Это любовный треугольник…

ТВ • СРЕДА, 7 марта

Не забудьте купить свежий номер «Слободы»!

ПЕРВЫЙ КАНАЛ

- **5.00** Новости.
- **5.05** «Доброе утро!»
- **9.00** Новости.
- **9.20** «Малахов +».
- **10.20** **«ЦЫГАН»**. Сериал
- **11.20** «Понять. Простить».
- **12.00** Новости.
- **12.20** «Лолита. Без комплексов».
- **13.20** «Детективы».
- **14.00** Другие новости.
- **14.30** «Контрольная закупка».
- **15.00** Новости.
- **15.20** «Вне закона». «Городские шакалы».
- **16.00** **«ЛЮБОВЬ КАК ЛЮБОВЬ»**. Сериал
- **17.00** «Федеральный судья».
- **18.00** Вечерние новости.
- **18.10** «Пусть говорят».
- **18.50** **«ТЫ - ЭТО Я»**, 2-я серия. Х/ф
- **20.00** **«ЧУЖИЕ ТАЙНЫ»**. Сериал
- **21.00** «Время».
- **21.20** «Комеди Клаб на Первом».
- **23.10** **«ЗНАКОМСТВО С ФАКЕРАМИ»**. Комедия
- **1.30** **«МУЛЕН РУЖ»**. Х/ф (Австралия - США, 2001 г.)

Николь Кидман

Режиссер: Б. Лурмэнн. В ролях: Н. Кидман, Э. МакГрегор, Дж. Легуизамо, Дж. Бродбент.
1899 год. Юный поэт Кристиан бросает дом и семью и отправляется на Монмартр. Там он знакомится с художником Тулуз-Лотреком и погружается в мир парижской богемы. Именно там он встречает свою любовь - куртизанку Сатин...

- **3.40** **«ЦИРК СОЛНЦА»**. Х/ф (США, 2000 г.)

Режиссер: К. Мелтон.
Цирк... Атмосфера чуда и праздника витает в воздухе. Арена притягивает взгляды. И вот гаснет свет, дирижер взмахивает палочкой, оркестр берет первые такты... Представление начинается, и зал замирает в ожидании сказочного действа...

РОССИЯ ТВ-Тула

- **5.00** «Доброе утро, Россия!»
- **6.45** **, 7.15, 7.45, 8.15** «Местное время. Вести - Тула».
- **8.45** «Старые русские бабки. Никитична - Маврикиевна». Док. фильм
- **9.45** «Вести. Дежурная часть».
- **10.00** **«ВАША ЧЕСТЬ»**. Сериал
- **11.00** «Вести».
- **11.30** «Местное время. Вести - Тула».
- **11.50** **«ВАША ЧЕСТЬ»**. Сериал
- **12.50** «Частная жизнь».
- **13.45** «Вести. Дежурная часть».
- **14.00** «Вести».
- **14.20** «Местное время. Вести - Тула».
- **14.40** «Суд идет».
- **16.00** «Кулагин и партнеры».
- **16.40** «Вести. Дежурная часть».
- **17.00** «Вести».
- **17.20** «Местное время. Вести - Тула».
- **17.40** **«ТАНГО ВТРОЕМ»**. Сериал
- **18.40** **«АНГЕЛ-ХРАНИТЕЛЬ»**. Сериал
- **19.40** «Вести. Дежурная часть».
- **20.00** «Вести».
- **20.45** «Местное время. Вести - Тула».
- **21.05** «Спокойной ночи, малыши!»
- **21.15** **«ВАША ЧЕСТЬ»**. Сериал
- **23.15** **«8 МАРТА»**. Х/ф
- **1.10** **«В ГОРОДЕ СОЧИ ТЕМНЫЕ НОЧИ»**. Х/ф (Россия, 2001 г.)

Лариса Удовиченко

Режиссер: А. Максимков. В ролях: Л. Удовиченко, И. Ливанов, В. Гаркалин.
Наташа не ожидала от этого праздничного дня ничего необычного. Ее возлюбленный - человек женатый, останется дома. И утренний визит сантехника Наташа восприняла как неудобство. Правда, сантехники в праздничные дни по квартирам не ходят...

- **3.30** «Дорожный патруль».
- **3.50** **«ЗАКОН И ПОРЯДОК»**. Сериал (США).
- **4.35** **«АНДЕРСОНВИЛЛЬ»**. Сериал (США).
- **5.15** Канал «Евроньюс».

СТС Тула

- **6.00** «Самурай Икс», 2-я серия.
- **6.45** **«Возвращение блудного попугая»**. Мультфильм
- **6.55** **«СМЕШАРИКИ»**. Мультсериал
- **7.00** **«ПРИКЛЮЧЕНИЯ ВУДИ И ЕГО ДРУЗЕЙ»**. Мультсериал
- **7.30** **«МОЯ ПРЕКРАСНАЯ НЯНЯ»**. Сериал
- **8.00** **«КАДЕТСТВО»**. Сериал
- **9.00** Новости «fm-Медиа»
- **9.28** Настроение.
- **9.30** **«МОЯ ПРЕКРАСНАЯ НЯНЯ»**. Сериал
- **10.00** **«КТО В ДОМЕ ХОЗЯИН?»** Сериал
- **10.30** **«АМЕРИКАНСКИЙ НИНДЗЯ. СХВАТКА»**. Х/ф
- **12.20** **«Ну, погоди!»** Мультфильм
- **12.30** **«НЕ РОДИСЬ КРАСИВОЙ»**. Сериал
- **13.30** Новости «fm-Медиа»
- **13.45** Студия ЖАР представляет «Стиль жизни»
- **14.00** **«СМЕШАРИКИ»**. Мультсериал
- **14.05** **«ПРИКЛЮЧЕНИЯ ВУДИ И ЕГО ДРУЗЕЙ»**. Мультсериал
- **14.30** **«ЭКСТРЕМАЛЬНАЯ КОМАНДА»**. Мультсериал
- **15.00** **«ГАДЖЕТ И ГАДЖЕТИНЫ»**. Мультсериал
- **15.30** **«ТОМ И ДЖЕРРИ»**. Мультсериал
- **16.00** **«КОМИССАР РЕКС»**. Сериал
- **17.00** **«МОЯ ПРЕКРАСНАЯ НЯНЯ»**. Сериал
- **18.00** **«ОТЧАЯННЫЕ ДОМОХОЗЯЙКИ»**. Сериал
- **19.00** **«КТО В ДОМЕ ХОЗЯИН?»** Сериал
- **19.30** Новости «fm-Медиа»
- **20.00** **«КАДЕТСТВО»**. Сериал
- **21.00** **«УБОЙНАЯ СИЛА 6»**. Сериал. **Мыс доброй надежды**, ч. 3.
- **22.00** **«АМЕРИКАНСКИЙ НИНДЗЯ. КРОВАВАЯ ОХОТА»**. Х/ф (США, 1989 г.)

Режиссер: С. Сандстром. В ролях: Д. Брэдли, С. Джеймс, М. Гортнер.
Кертис Джексон его друг Шон, чемпионы восточных единоборств, едут на остров, расположенный в Карибском море, чтобы принять участие в турнире по карате. Но им придется применить свое мастерство не на ринге, а в смертельном поединке с террористом по прозвищу Кобра.

- **0.00** Новости «fm-Медиа»
- **0.30** «Бушующая планета. Вода». Док. фильм
- **1.30** **«НОВЫЙ РУССКИЙ РОМАНС»**. Сериал
- **2.15** **«ЩИТ»**, 2-я серия. Сериал
- **3.45** **«ПРИКОСНОВЕНИЕ ЗЛА»**,2-я серия. Сериал
- **5.10** Музыка на СТС.

НТВ

- **6.00** «Сегодня утром».
- **9.05** «Наше все!»
- **10.00** «Сегодня».
- **10.20** «Комната отдыха». А. Вешняков.
- **11.00** «Две правды».
- **12.00** **«ТОЛЬКО ТЫ...»** Сериал
- **13.00** «Сегодня».
- **13.25** **«ЧАС ВОЛКОВА»**. Сериал
- **14.30** **«МОСКВА. ЦЕНТРАЛЬНЫЙ ОКРУГ»**. Сериал
- **15.35** «Чрезвычайное происшествие. Обзор».
- **16.00** «Сегодня».
- **16.20** **«УЛИЦЫ РАЗБИТЫХ ФОНАРЕЙ»**. Сериал
- **18.35** «Чрезвычайное происшествие. Обзор».
- **19.00** «Сегодня».
- **19.45** **«НОЧНОЙ ПРОДАВЕЦ»**. Х/ф (Россия, 2005 г.)

Режиссер: В. Рожнов. В ролях: П. Баршак, И. Дапкунайте, В. Сухоруков.
В городе орудует Маньяк. Его время - ночь. Его любимая погода - дождь. Именно после таких ночей в городе находят очередные жертвы. И именно в такую ночь подрабатывающий Студент заступает на смену в круглосуточный магазин...

- **21.45** **«ЖЕНЩИН ОБИЖАТЬ НЕ РЕКОМЕНДУЕТСЯ»**. Комедия
- **23.30** «Юмор FM».
- **1.15** «Все сразу!»
- **1.45** **«МАМА, НЕ ГОРЮЙ! 2»**. Х/ф
- **2.20** **«УЛИЦЫ РАЗБИТЫХ ФОНАРЕЙ»**. Сериал
- **4.00** **«КАРНАВАЛ»**. Сериал (США).

КУЛЬТУРА

- **6.30** Канал «Евроньюс».
- **10.00** **, 19.30, 23.30** «Новости культуры».
- **10.20** «В главной роли...»
- **10.35** **, 1.50, 2.50** Программа передач.
- **10.45** **, 17.15** «Утраченные боги», 5-я серия. Док. сериал «Инки». (Канада - Ирландия).
- **11.15** **«СВЕТЛЫЙ ПУТЬ»**. Х/ф
- **12.50** **«ЗООЛОГИЧЕСКИЙ ПЕРЕУЛОК, 64»**. Мультсериал (Франция - Великобритания).
- **13.05** Ток-шоу «Апокриф».
- **13.45** «Анна Маньяни. Сыграть правду». Док. фильм (Италия).
- **14.45** **«ПОВТОРНАЯ СВАДЬБА»**. Х/ф
- **16.10** **«НЕЗНАЙКА В СОЛНЕЧНОМ ГОРОДЕ»**. Мультсериал
- **16.50** **«ЗООПАРК В ОБУВНОЙ КОРОБКЕ»**, 25-я серия. Сериал (Великобритания).
- **17.45** «Порядок слов».
- **17.50** «Петербург: время и место».
- **18.15** Гала-концерт лауреатов Международного конкурса молодых оперных певцов Е. Образцовой.
- **19.00** «Ночной полет».
- **19.50** Киноконцерт «Браво, артист!»
- **20.25** «Власть факта».
- **21.05** **«ЖЕСТОКИЙ РОМАНС»**. Х/ф
- **23.55** **«ДВОЙНАЯ ЖИЗНЬ ВЕРОНИКИ»**. Х/ф
- **1.35** «Мировые сокровища культуры». Док. фильм «Монте Альбан. Религиозный и торговый центр». (Германия).
- **1.55** «Белая граница», 3-я серия. Док. сериал «Царь двух миров». (Франция).

ТВ-3 Тула

- **6.00** Победоносный голос.
- **6.30** **«ФАЙЛ «Вектор»**. Х/ф (Германия).
- **8.30** Деньги утром.
- **9.00** **«ЖАНДАРМ ИЗ САНТРОПЕ»**. Х/ф (Франция).
- **11.00** **«ШЛЕПНИ ЕЕ, ОНА ФРАНЦУЖЕНКА»**. Х/ф (США - Великобритания).
- **13.00** **«САБРИНА - МАЛЕНЬКАЯ ВЕДЬМА»**. Мультсериал
- **13.30** **«СЕКРЕТЫ САБРИНЫ»**. Мультсериал
- **14.00** **«ЖАНДАРМ ЖЕНИТСЯ»**. Х/ф (Франция).
- **16.00** **«БИШУНМО»**. Х/ф (Корея).
- **18.30** Киномания.
- **19.00** **«ВОТ ТАКИЕ ПИРОГИ»**. Х/ф (США, 1997 г.)

Режиссер: Д. Паризо. В ролях: Д. Бэрримор, Ш. Дюволл, К. О'Хаара.
Мамаша просит двух своих деток, Дориана и Энгуса, как следует припугнуть собственного мужа (их отчима), изменявшего ей с юной кассиршей Салли. Ребята устроили на него ночную охоту на... боевом вертолете.

- **21.00** **«МИМИНО»**. Х/ф
- **23.00** **, 2.00 «КЛИЕНТ ВСЕГДА МЕРТВ»**, 38-я серия. Сериал
- **0.00** **«В СОЗВЕЗДИИ БЫКА»**. Х/ф
- **3.00** **«ПРАВОСУДИЕ ОДИНОЧКИ»**. Х/ф (США).
- **5.00** Relaks.

ТВ-ЦЕНТР Тула

- **6.00** **, 7.30** «Настроение».
- **7.00** «Настроение. Тула».
- **8.30** **«ВЕСНА»**. Х/ф
- **10.35** **, 3.50** «Сказка о Золушке, или Фемина совьетика». Л. Орлова.
- **11.30** **, 14.30, 0.40** «Петровка, 38».
- **11.45** **, 14.45, 20.45** «События».
- **12.00** «В центре внимания».
- **12.35** **, 17.30 «ОДНО ДЕЛО НА ДВОИХ»**. Сериал (Германия).
- **13.50** «Деловая Москва».
- **15.00** Мультфильмы: **«Волшебная палочка»**, **«Домашний цирк»**.
- **15.30** **, 22.10 «ПРОТИВ ТЕЧЕНИЯ»**. Сериал
- **16.30** «Новое «Времечко».
- **18.35** «В центре внимания».
- **19.00** События. Тула
- **19.10** Прогноз погоды.
- **19.15** Свое мнение
- **19.25** Экономическая среда
- **19.50** «Зиганшин-рок». Док. фильм
- **21.15** **, 3.00 «РАСПЛАТА ЗА ГРЕХИ»**. Сериал
- **0.10** «События». «25-й час».
- **1.00** **«СВАДЕБНАЯ ВЕЧЕРИНКА»**. Х/ф (США - Германия).
- **4.30** **«ДЕТЕКТИВ ДЖЕК ФРОСТ»**. Сериал (Великобритания).

ТНТ Тула

- **7.00** **, 8.00, 14.00, 19.00, 1.00** Новости «fm-Медиа»
- **7.20** **, 8.20, 14.10, 19.25, 1.25** ИнформБюро
- **7.25** **, 8.25, 14.15, 19.30** Тула: инструкция по применению
- **7.35** **, 1.20** Гороскоп
- **7.50** **, 8.45, 19.50** Музыка на ТНТ
- **9.00** «Алло, гараж!»
- **9.30** **, 6.25 «САША+МАША»**. Сериал
- **10.00** **, 18.00, 20.00 «СЧАСТЛИВЫ ВМЕСТЕ»**. Сериал
- **11.00** **«КРУТЫЕ БОБРЫ»**. Мультсериал
- **11.30** **«ПРИКЛЮЧЕНИЯ ДЖИММИ НЕЙТРОНА, МАЛЬЧИКА-ГЕНИЯ»**. Мультсериал
- **12.00** **«ГУБКА БОБ КВАДРАТНЫЕ ШТАНЫ»**. Мультсериал
- **12.30** **«КОТОПЕС»**. Мультсериал
- **13.00** **«КАК ГОВОРИТ ДЖИНДЖЕР»**. Мультсериал
- **13.30** «Такси».
- **14.30** **, 21.00** «Дом 2. Про Любовь».
- **15.25** **«СЕРДЦЕЕДКИ»**. Комедия (США).
- **22.00** **«СБЕЖАВШАЯ НЕВЕСТА»**. Комедия (США).
- **0.30** «Дом 2. После заката».
- **1.30** «Дом 2. Любовь». Как все начиналось.
- **2.30** **«ЭКСТРЕМАЛЬНОЕ СВИДАНИЕ»**. Комедия (США).
- **4.20** «Цена любви». Док. сериал
- **5.45** «Антология юмора».

«ДОМАШНИЙ»

- **6.30** **«МОЯ ЖИЗНЬ И Я»**. Сериал
- **7.00** «Крот и его друзья: Крот и жвачка. Крот и ласточка. Крот и лягушка».
- **7.30** **, 20.30** «Домашние сказки».
- **8.30** «ЧТо мы знаем о еде? История артишока».
- **9.00** **, 16.00** «Дела семейные с Е. Дмитриевой».
- **10.00** **, 23.00** «Городское путешествие. Тайны московских переулков».
- **10.30** «Мировые бабушки».
- **11.00** **«ТЕЛОХРАНИТЕЛЬ»**. Сериал
- **12.00** «Полезный день».
- **13.00** «День здоровья с Е. Одинцовой».
- **15.00** **«ПЛЕННИЦА»**. Сериал
- **17.00** **«ГОЛОС СЕРДЦА»**. Сериал
- **18.00** «33 квадратных метра».
- **18.30** **«СКОРАЯ ПОМОЩЬ»**. Сериал
- **19.30** **«ТЫ - МОЯ ЖИЗНЬ»**. Сериал
- **21.30** **«БЛИЗНЕЦЫ»**. Сериал
- **22.30** «Секс в большом городе».
- **23.30** **«ТРИ ТОПОЛЯ НА ПЛЮЩИХЕ»**. Мелодрама
- **1.00** **«ЖЕНАТЫ... С ДЕТЬМИ»**. Сериал
- **1.45** **«МОЛОДЫЕ И ДЕРЗКИЕ»**. Сериал
- **5.45** Музыка на «Домашнем».

РАМБЛЕР

- **7.00** «Сказки Андерсена». «Свинопас».
- **7.30** **, 15.00** «Телемышка».
- **8.00** «Истории удивительных кораблей», 6-я серия.
- **9.00** «Таласса. Люди моря».
- **10.00** **, 20.30, 0.30, 3.00** «Вы играй!»
- **11.00** «Космические мечты». Док. фильм
- **12.00** «Техно».
- **12.30** «Планета Vision представляет...»
- **13.30** «Борьба за выживание». «Тивай. Остров обезьян».
- **14.30** **«ПОСЛЕДНИЙ ИЗ МОГИКАН»**. Мультсериал (Италия).
- **15.30** «Морские охотники». Док. сериал
- **16.30** «Приют четвероногих».
- **17.00** «Гнев стихии». «Землетрясение».
- **18.00** «Борьба за выживание». «Природа агрессии».
- **19.00** «Острова сокровищ». «Дьявол и крест».
- **19.30** «На грани возможного».
- **20.00** «Сдвиг по фазе».
- **21.30** «Астрономия: между А и Я», 3-я серия.
- **22.30** «Непознанные миры». Док. сериал
- **23.30** «Жестокие тайны прошлого». «Сирийская принцесса», «Древний моряк».
- **1.30** «На грани фола».
- **2.00** **«АЛЫЙ ПЕРВОЦВЕТ»**, 3-я серия. Сериал (Великобритания).

РБК

- **6.00** **-5.30** Новости. Каждые 30 минут.
- **6.10** **, 6.35, 7.10, 7.35, 8.10, 8.35, 9.10, 10.10, 11.10, 12.10, 13.10, 14.10, 15.05, 16.10, 17.15, 18.10, 20.10, 21.20, 22.05, 23.15, 1.15, 2.10, 3.10, 4.10, 5.10** Рынки.
- **6.20** **, 7.20, 8.20, 9.20, 10.20, 3.15, 4.15, 5.15** Российская пресса.
- **6.25** **, 7.25, 8.45, 9.25** Афиша.
- **6.40** **, 7.40, 8.40, 10.35, 2.15, 4.20** Зарубежная пресса.
- **6.45** **, 7.45, 8.25, 9.50, 5.25** Автоновости.
- **6.50** **, 7.50, 8.50, 9.53** C-news.
- **6.53** **, 7.53, 8.53, 10.25** Бизнес-стиль.
- **9.35** **, 22.10** Зарубежный бизнес.
- **10.40** Открытие торгов в России.
- **10.50** **, 16.20, 18.50, 5.50** Азбука инвестора.
- **11.15** Диалог.
- **12.15** **, 14.35, 18.35** Новости компаний.
- **12.35** Капитал.
- **13.35** **, 3.35** Сфера интересов.
- **14.50** **, 17.50, 2.20** Звездная пыль.
- **15.15** В фокусе.
- **16.35** **, 2.35** Капитал.
- **17.35** Открытие торгов в Америке.
- **19.10** Итоги торгов в России.
- **19.35** **, 4.35** Рекламная пауза.
- **20.15** Эмитенты.
- **21.10** **, 1.10** Интрига дня.
- **22.35** Сфера интересов.
- **23.35** Персона.
- **0.10** Закрытие торгов в Америке.
- **0.15** В фокусе.

ЭКСПЛОРЕР

- **7.00** Поединок с природой.
- **8.00** Из крайности в крайность.
- **9.00** Чудеса тюнинга.
- **9.30** Звезды и колеса.
- **10.00** Пятая скорость.
- **11.00** Мутация - искусство выживания.
- **12.00** Аварии моторных катеров.
- **13.00** Поединок с природой.
- **14.00** Из крайности в крайность.
- **15.00** Чудеса тюнинга.
- **15.30** Звезды и колеса.
- **16.00** Пятая скорость.
- **17.00** Мутация - искусство выживания.
- **18.00** Аварии моторных катеров.
- **19.00** Поединок с природой.
- **20.10** Долгий путь.
- **21.00** Чудеса тюнинга.
- **21.30** Звезды и колеса.
- **22.00** Шоу полезных вещиц.
- **22.30** Верхом по Миссисипи.
- **23.00** «Охотники за наградами» - наемная полиция Америки.
- **23.30** Преступные гении.
- **0.00** Идеальный пенис.

ДИСКАВЕРИ

- **8.00** **, 13.55** Супервойны на свалке, 4-я серия.
- **8.55** **, 14.50** Большие дела: Вода.
- **9.50** **, 15.45** Наука выживать Рея Мирса: Сибирь.
- **10.20** **, 16.15** Наука выживать Рея Мирса: Савайи Западное Самоа.
- **10.45** **, 18.30, 6.40** Рождение мотоцикла: Триумф.
- **11.10** **, 19.00** Экстремальные машины: Врываясь в Землю.
- **12.05** Мегастройки: Острова Фэнтези (Дубай).
- **13.00** Настоящие звезды телемарка, 3-я серия.
- **16.40** **, 4.50** Американское казино, 8-я серия.
- **17.35** **, 5.45** Лучшие автомобили: Суперзвезды.
- **18.00** **, 6.10** Махинаторы: MGB GT, ч. 1.
- **20.00** **, 7.05** Создай мотоцикл: Тревелен против Скотта Лонга.
- **21.00** Разрушители легенд: Тараканья взрывчатка.
- **22.00** Американский чоппер: Пожарный мотоцикл.
- **23.00** Мертвые обитатели: Неизвестный солдат.
- **23.30** Мертвые обитатели: Последнее прибежище.
- **0.00** **, 3.55** Доктор Дж.: медицинское расследование: Проверка на яды.
- **1.00** Архивы ФБР: Серьезный вопрос.
- **2.00** Травматологи: Бесконечная миссия.
- **3.00** Похитители тел, 1-я серия.

ПЛАНЕТА ЖИВОТНЫХ

- **8.00** Охотник за крокодилами: Невероятные видеофильмы о звериных детенышах.
- **9.00** Поместье сурикатов.
- **9.30** Самые забавные животные планеты.
- **10.00** **, 15.00** Жизнь млекопитающих: Насекомые-охотники.
- **11.00** Ветеринарная скорая помощь.
- **11.30** СОС дикой природы.
- **12.00** Зоопарк, который сумел...: После урагана.
- **13.00** Полиция Детройта - отдел по защите животных.
- **14.00** В поисках гигантской анаконды.
- **16.00** Живая природа: 5 «больших кошек» и одна камера.
- **17.00** Карликовые слоны Борнео.
- **18.00** Охотник за крокодилами.
- **19.00** **, 6.00** Полиция Хьюстона - отдел по защите животных.
- **20.00** Ветеринарная скорая помощь.
- **20.30** Поместье сурикатов.
- **21.00** **, 5.00** Жизнь млекопитающих.
- **22.00** **, 3.00** Необычные животные Ника Бейкера.
- **23.00** **, 4.00** Перед лицом опасности.
- **0.00** **, 7.00** Полиция Детройта - отдел по защите животных: Шальная пуля.
- **1.00** Территория животных: Чрезвычайные меры.
- **1.30** Скорая ветеринарная помощь.
- **2.00** Ветеринары нового поколения со Стивом Ирвином: Искусственный глаз.

КАНАЛ ПУТЕШЕСТВИЙ

- **10.00** Поход по всему свету. Новая Зеландия 2.
- **11.00** Не забудьте паспорт. Китай 2.
- **12.00** Калифорния со вкусом. Лос-Анджелес.
- **12.30** Флойд откупоривает. Прованс.
- **13.00** Поход по всему свету. Тоскана.
- **14.00** Путешествия 2007. Март.
- **14.30** Базар. Флоренция.
- **15.00** «Скоро открытие. Нью-Йорк. Ресторан «Кантри».
- **15.30** Страсть к путешествиям. Куба.
- **16.00** **, 1.00** Томимый жаждой путешественник.
- **16.30** Томимый жаждой путешественник. Перу: за кадром.
- **17.00** Поход по всему свету. Персидский залив.
- **18.00** Землепроходцы. Ферни и Уайтуотер. Канада.
- **18.30** Землепроходцы. Сафари в Серенгети.
- **19.00** Поездки мечты.
- **19.30** Томимый жаждой путешественник. Израиль. Ветхозаветное вино.
- **20.00** **, 2.00** Поход по всему свету. Северная Италия.
- **21.00** Испытание приключением. Ослепленные на горе.
- **22.00** Страсть к путешествиям.
- **22.30** Путешествия по Индии, лучшая пятерка. Пляжи.
- **23.00** Дневники Грега Грейнджера. Белая ярость. Неприрученный Тибет.
- **0.00** Поход по всему свету.
- **1.30** Землепроходцы. Лес Дэйнтри.

Полную версию телепередач всегда можно посмотреть на сайте www.MySLO.ru

РОССИЯ-СПОРТ

5.05 Бадминтон. Клубный чемпионат России. Суперлига.
7.00, **9.00, 13.00, 17.55, 22.15** «Вести-спорт».
7.10 «Летопись спорта». Олимпийские знаменосцы.
7.45, **21.00, 3.00** Футбол.
9.10 Легкая атлетика. ЧЕ в закрытых помещениях.
13.05 «Путь Дракона».
13.35 «Рыбалка с Радзишевским».
13.50 Бадминтон. Клубный чемпионат России. Суперлига.
15.45 Футбол. Лига чемпионов. 1/8 финала. «Ливерпуль» (Великобритания) - «Барселона» (Испания).
18.10 «Самый сильный человек». Чемпионат России - 2006.
18.50 Футбол. Лига чемпионов. 1/8 финала. «Челси» (Великобритания) - «Порту» (Португалия).
22.30 Футбол. Лига чемпионов. 1/8 финала. «Арсенал» (Великобритания) - ПСВ (Нидерланды).
0.50 Футбол. Лига чемпионов. 1/8 финала. «Бавария» (Германия) - «Реал» (Испания).
4.10 «Летопись спорта». Олимпийские знаменосцы.

ДЕТСКИЙ ПРОЕКТ

5.00 **-4.00** 7 новостей. Каждый час.
5.05 «Зарядка для страны».
5.25, **6.25, 7.25** «Веселые старты».
6.05, **7.05, 8.05** Музыкальный трек.
8.25 **«КОМАНДА-МЕЧТА»**. Сериал
9.05, **13.05, 17.05** «220 вольт».
9.25, **11.25, 12.25, 13.25, 14.25, 15.25, 16.25, 17.25, 18.25, 19.25, 1.25** Мир свободного спорта.
10.05, **4.05** «Советский спорт».
10.25 Хоккей с мячом. ЧР. Высшая Лига. Зоркий (МО) - СКА-Забайкалец (Чита).
11.05, **15.05, 20.05, 0.05** «NBA Live!»
12.05, **18.05** Экстремальный спорт.
14.05, **19.05, 22.05, 0.25** NHL.
16.05 «Магия оружия».
20.25, **22.25** Классика футбола. Исторические матчи.
21.05, **1.05** «Диалоги о рыбалке».
21.25 Гольф. Европейская неделя.
23.05, **2.05** Покер. Мировая серия.
0.40, **3.30** «Ужасы спорта».
3.05 «Только не это!»

ТЕЛЕКЛУБ

20.00 **«ИДЕАЛЬНАЯ ПАРА»**. Сериал
21.00 **«ТЕАТР ОБРЕЧЕННЫХ»**. Сериал
22.00 **«УЛИЦЫ РАЗБИТЫХ ФОНАРЕЙ. НОВЫЕ ПРИКЛЮЧЕНИЯ МЕНТОВ»**. Сериал
23.00 **«СЕМНАДЦАТЬ МГНОВЕНИЙ ВЕСНЫ»**. Сериал

ЕВРОСПОРТ

10.30, **2.45** «Олимпийские игры».
11.00 Европейский молодежный олимпийский фестиваль.
11.30 Легкая атлетика. ЧЕ в помещении.
13.30, **17.00, 20.00, 1.45** Футбол. Кубок УЕФА. 1/16 финала. Ответные матчи.
14.30 Вот это да!!!
15.00 Снукер. Зал славы.
16.00 Сильнейшие люди планеты. Гран-При Латвии.
18.00, **20.30** Футбол. Групповой этап. Будет объявлено позже.
22.30 Парусный спорт.
22.35, **1.25** Избранное по средам.
22.40 Новости конного спорта.
22.45 Гольф. Тур PGA.
23.45 Гольф. Европейский тур. Джонни Уокер Классик.
0.15 Гольф. Hassan II Trophy ю
1.15 Новости гольфа.
1.20 Парусный спорт. Яхт-клуб.

ЕВРОПЕЙСКИЕ НОВОСТИ

8.00 **-12.30** Новости за завтраком. Каждые 30 минут.
13.00, **13.30, 14.00, 14.30, 17.00, 17.30, 18.00, 18.30** Новости и стиль жизни.
13.17, **13.47, 17.17, 17.47** Европейцы.
14.17, **18.17** Парламент.
14.47, **18.47** Ле маг.
15.00, **15.30, 16.00, 16.30** Новости за ланчем.
19.00 **-3.30** Вечерние новости. Каждые 30 минут.
4.00 **-7.30** Подробные ночные новости. Каждые 30 минут.

ПЯТЫЙ КАНАЛ

7.00, **18.30** ЛОТ.
8.00, **8.40** «Утро в большой стране».
8.30, **23.05** «Сейчас о спорте».
9.30, **10.30, 12.30, 14.30, 17.30, 19.30** «Сейчас».
9.35 **«ИСЦЕЛЕНИЕ ЛЮБОВЬЮ»**. Сериал
10.45, **16.45** «Горькая правда».
11.30 **«ВТОРАЯ ЖИЗНЬ»**. Сериал
12.45 «На кухне». Док. сериал (Великобритания).
13.40 **«ДЖИМ БАТТОН»**. Мультсериал (США).
14.05 **«ФИЛ ИЗ БУДУЩЕГО»**. Сериал (США).
14.45 «Открытая студия».
15.45 «Киномания». Док. сериал (Австралия).
16.15 **«СТАРШЕКЛАССНИКИ»**. Сериал
17.45 «Дом быта».
18.00 «Стоять, полиция!» Док. сериал (Великобритания).
20.10 «Экстренный вызов 112».
20.30 **«СПРАВЕДЛИВОСТЬ»**. Сериал (США).
21.30 «Сейчас о главном».
22.15 «Победительницы». Л. Русланова.
23.20 **«КРАСНЫЙ ДРАКОН»**. Триллер (Франция).
1.15 **«ШЕКЛТОН»**. Сериал (Великобритания).

ДАРЬЯЛ-ТВ

6.30, **14.30, 14.55** Мультфильм.
7.55, **19.55** Самое смешное видео.
8.30, **15.30** «Как уходили кумиры. А. Боровик». Док. фильм
8.55, **17.50** Неслучайная музыка.
9.00 Телемагазин.
9.30, **0.30** «Карданный вал +».
10.00 **«ДАЛЬНОБОЙЩИКИ»**. Сериал
11.15, **21.30** Камера смеха.
12.00, **19.00** **«СЕКРЕТНЫЙ АГЕНТ МАКГАЙВЕР»**. Сериал
13.00 **«ДЕТЕКТИВ НЭШ БРИДЖЕС»**. Сериал
14.00, **20.25** Каламбур.
14.45 Мультфильм.
16.00 **«СЕРЕЖА»**. Х/ф
18.00, **23.30** Самое невероятное видео.
20.55 Каламбур.
22.00 **«C.S.I. МЕСТО ПРЕСТУПЛЕНИЯ МАЙАМИ»**. Сериал
23.00, **1.30** Голые и смешные.
1.00 Девушки в бикини.
2.00 Ночной клуб.
4.00, **4.30** «Опергруппа, на выезд!»
5.00 Музыка на ДТВ.

НАЦИОНАЛЬНАЯ ГЕОГРАФИЯ

6.00 Военные самолеты: Война в воздухе.
7.00 Веселая наука, ч. 13.
7.30 Веселая наука, ч. 14.
8.00 Расследования авиакатастроф: Бомба на борту.
9.00 Секунды до катастрофы: Авиакатастрофа в Нью-Йорке.
10.00, **15.00, 21.00, 5.00** Тайная семерка Африки.
11.00, **16.00** Боевая техника: Танк.
12.00, **17.00** Военные самолеты: Эра реактивных истребителей.
13.00 Дело о планете Земля: Бермудский треугольник.
14.00 Мгновенья, потрясающие мир: Гибель Айртона Сенны.
14.30 Знаете ли вы?, ч. 3.
18.00 Животные из ночных кошмаров: Кошки.
18.30 Крокодиловые хроники: Страшные пасти.
19.00 Быть животным: Африканский лев.
20.00, **4.00** Расследования авиакатастроф: Пожар на борту.
22.00 Военные самолеты: Могущество ВВС.
23.00, **2.00** Наука рукопашного боя.
0.00, **3.00** Военные самолеты: Эпоха «Стелс».
1.00 Веселая наука, ч. 15.
1.30 Веселая наука, ч. 16.

02-TV Тула

7.00, **9.30, 18.20, 21.45** Телегазета
9.15 Модная и стильная
21.15 Повод для встреч.

ЗВЕЗДА

6.00, **15.00** «Технодром имени Кулибина».
6.30 «Звезда «Локо».
6.45 «Моя страна». Док. сериал
7.00, **3.00** «Мир цирка с Терезой Дуровой».
7.15, **16.00** Мультфильм.
7.45, **0.30** «Давайте вспомним».
8.15, **2.30** «НЗ» России». Док. сериал
9.00, **17.30** **«САМАРА-ГОРОДОК»**, 3-я серия. Х/ф (Россия).
10.00 «Господа офицеры».
10.30, **23.00** «Великие люди». Док. фильм
11.30, **1.00** «Путешествие в Россию».
12.00 **«ТРЫН-ТРАВА»**. Х/ф
13.40, **5.10** «Операция «Топаз». Док. фильм Интерпол против «Князя». Дело 1998г».
14.15 «Это было недавно..., Это было давно... Л. Касаткина». Телememуары.
15.30, **0.00** «Гнездо глухаря».
16.30 «Новости. Московское время».
16.45, **1.45** «Предметный разговор».
18.30, **3.15** **«ТЕНЬ»**. Х/ф
20.20 **«ПРОСТАЯ ИСТОРИЯ»**. Х/ф
22.00 «Бокс».
22.30 Новости.

ТВ-1000

4.00, **22.00** **«МАЛЕНЬКАЯ РЫБКА»**. Драма (Австралия).
6.00 **«ПРЕТЕНДЕНТ»**. Драма (США - Франция).
8.10 **«МОЙ ОТЕЦ - МОЙ ГЕРОЙ»**. Драма (Франция).
10.00 **«ДЕНЬ БЕЗ МЕКСИКАНЦА»**. Драма (США - Мексика - Испания).
12.00 **«200 СИГАРЕТ»**. Комедия (США).
14.00 **«ЗАТМЕНИЕ ЛУНЫ»**. Драма (Италия).
16.00 **«ПОДАРОК СУДЬБЫ»**. Комедия (Великобритания - Германия).
18.00 **«БЛИЗНЕЦЫ»**. Триллер (Гонг Конг).
20.00 **«КЛЕТКА ДЛЯ БРАТВЫ»**. Комедия (США, 2002 г.) **Режиссер: К. Кори. В ролях: Т. Ло Бьянко, Г. Лорен, К. Гартин.** Стивен и Дэнни - «голубая» супружеская пара из Манхэттена, у которой есть все, что нужно для счастья: шикарный дом, добрые друзья и куча денег. Но предстоящий визит родителей Стивена ставит все с ног на голову...
0.00 Playboy.

МТВ

6.00 Музыка на завтрак.
10.00 Киночарт.
10.30, **15.00, 23.00** News блок Daily.
10.45, **19.30** **«МЕЧТЫ АЛИСЫ»**. Сериал
11.15 10 способов сделать это...
11.45 Shit парад.
12.15, **0.15** Музыка навсегда.
14.00 Анимац. фильм «Таинственная игра».
14.30 Полный доступ к свадебным переполохам.
15.15 Копы под прицелом.
15.30, **1.00** «Лови удачу».
16.00 20-ка самых-самых.
17.00 Музыка на злобу дня.
18.30 Хочу все снять!
19.00 Следующий!
20.00 12 злобных зрителей.
21.30 VIP Файл. Гости из Будущего.
22.00 **«КЛИНИКА»**. Сериал
22.30 Южный Парк.
23.15 **«КЛУБ. БЕЗ КУПЮР»**. Сериал
1.30 MTV super.

MEZZO

9.00 Секвенции Классика и Джаз.
15.45 Фестиваль Амбронэ 2006.
16.40 Ambronay 2002.
17.45 «Цвета оркестра: Тенора».
18.00 «Цвета оркестра: Басы».
18.15 Мультфильм.
18.35 Многообещающие музыканты.
18.45 Сольные концерты в театре Шатле. Жоэль Адзаретти, Илья Рачковски
21.00 «Легенда Грува: Маркус Миллер».
21.30 «Медески, Мартин и Вуд».
22.00 Секвенции Классика.

JETIX

8.00 **«ДЕННИС-НЕПОСЕДА»**.
8.20, **8.40** **«СЕКРЕТНЫЕ МАТЕРИАЛЫ ПСОВ-ШПИОНОВ»**.
8.55, **10.55, 14.40** **«КАПИТАН ФЛАМИНГО»**.
9.15, **11.20, 18.00** **«ТОФУС»**.
9.40, **18.20** **«ТУТЕНШТЕЙН»**.
10.05, **13.25, 19.30** **«ТОТАЛ СПАЙС»**.
10.30, **14.15, 20.15** **«НЕВЕРОЯТНЫЕ ПРИКЛЮЧЕНИЯ КОСМИЧЕСКОЙ КОМАНДЫ»**.
11.45, **18.40** **«ВЕДЬМА»**.
12.10, **15.30** **«YIN YANG YO!»**
12.35, **15.50** **«ШКОЛА СУРИКЕНОВ»**.
13.00, **16.15** **«PUCCA»**.
13.15 **«ПЛАНЕТА СКЕТЧ»**.
13.50, **19.50** **«ТОТАЛ СПАЙС»**.
15.05 **«ДЕТКИ ИЗ КЛАССА 402»**.
16.35, **17.10** **«ЧТО С ЭНДИ?»**
17.35, **22.10** **«ГАЛАКТИЧЕСКИЙ ФУТБОЛ»**.
19.05, **21.45** **«OBAN: ЗВЕЗДНЫЕ ГОНКИ»**.
20.35, **23.00** **«НАРУТО»**.
21.00, **1.15** **«КОРОЛЬ-ШАМАН»**.
21.20, **23.45** **«ТЕМНЫЙ ОРАКУЛ»**.
22.35, **0.05** **«A.T.O.M.»**
23.20 **«СПАЙДЕРМЭН»**.
0.30, **0.50** **«ИКС-МЭН»**.
1.35 **«КОРОЛЬ-ШАМАН»**.

ХОЛЛМАРК

1.00 **«БЛИЗКИЙ НЕЗНАКОМЕЦ»**. Детектив
2.30 **«НЕВИННОСТЬ НА ПРОДАЖУ»**. Триллер
4.15 **«ЧУДО СЕРДЦА: ИСТОРИЯ ДЕТСКОГО ГОРОДКА»**. Х/ф
6.00 **«НАРУШЕННАЯ КЛЯТВА»**. Детектив
7.45, **13.45** **«ТОЛЬКО ЛЮБОВЬ»**, Мелодрама ч. 1. (США).
9.15, **19.00** **«ДОЧЕРИ МАКЛЕОДА 4»**, Сериал ч. 78. (Австралия).
10.15, **15.30** **«ВОЙНА ВЭРИЕНА»**. Драма
12.15, **17.30** **«ДЖЕЙН ДОУ: НЕИЗВЕСТНОЕ ЛИЦО»**. Детектив (США).
20.00 **«МЭРИ ХИГГИНС КЛАРК: ПЕРЕД ТЕМ, КАК СКАЖУ «ПРОЩАЙ»**. Триллер
21.30 **«ШЕСТОЕ ЧУВСТВО САРЫ»**. Х/ф (США, 2005 г.) **Режиссер: Р. Хемекер. В ролях: К. Рэйвер, Н. Уилсон, Р. Тиссон.** Что произойдет, если кто-то переступит эту грань с ненавистью? Хороший ли это знак, когда человек умирает и сам после смерти сообщает об этом любимой?
23.15 **«ЕЛИЗАВЕТА»**, Х/ф ч. 1.

МУЗ-ТВ

5.00, **8.00, 13.10, 17.30, 0.35, 3.00** «Муз-ТВ хит».
6.00, **10.00, 2.00** «Наше».
7.00, **16.25, 23.25** «Твой выбор».
10.55 PRO- Новости.
11.00 Звезды зажигают.
11.55 «Кино Премьеры». Новинки киноиндустрии.
12.30 «Папарацци. Голливудская охота».
13.00, **20.00** «Мультяшка».
15.00 «Dance чарт».
15.55 «Zoom».
17.55 «Алфавит».
18.05 «Мобильная 10-ка».
19.00 «Ближе к звездам. Робби Уильямс». История жизни звезды.
19.30 «Испытание верности».
20.30 «Страшно красивые»».
21.30 «Обречены на имя». Док. сериал
22.30 «Безбашенные американцы».
22.55 «Молодые, красивые и стремящиеся в Голливуд».
0.30 Pro-новости.

MCM TOP

8.00, **10.17** Лучшее. Утро.
11.00, **14.37, 22.32** Лучшее. Микс.
14.00, **22.00** Лучшее. Альбомы.
18.16 Лучшее. Микс.
19.30 Лучшее. Колледж. Интерактив.
21.00 Лучшее. Грув.
1.00 Лучшее. Звезды.
2.00 Лучшее. Ночь.

REN-TV

6.00 Музыкальный канал.
6.45, **13.30** **«ДРУЗЬЯ»**. Сериал (США).
7.10 **«ПРИКЛЮЧЕНИЯ КЕНГУРЯТ»**. Мультсериал (Франция).
7.35 **«БРАТЦ»**. Мультсериал (США).
8.00, **17.00** **«БРАТЬЯ ПО-РАЗНОМУ»**. Сериал
8.25, **16.00, 21.00** **«ПРАПОРЩИК»**. Сериал
9.30, **12.30, 19.30, 23.30** «24».
10.00, **18.00** «Званый ужин».
11.00 «Час суда».
12.00 «Великие тайны и мифы XX века». Док. сериал «Тайна дня «Д». (Великобритания).
13.00, **19.00** «Бабий бунт».
14.00, **17.30** **«ТРОЕ СВЕРХУ»**. Сериал
14.30 **«СИМПСОНЫ»**. Мультсериал (США).
15.00, **20.00** **«ПАНТЕРА»**. Сериал
22.00 «Детективные истории»: «Суть присяжных».
23.00 «Вечер с Тиграном Кеосаяном».
0.00 «Очевидец представляет: самое смешное».
0.15 **«СЕКРЕТНЫЕ МАТЕРИАЛЫ: БОРЬБА ЗА БУДУЩЕЕ»**. Х/ф (США).
2.25 «Культ наЛичности».

XXI ВЕК

10.00, **18.00, 2.00** **«ДРУЗЬЯ ЯНЫ»**. Комедия (Израиль).
11.35, **19.35, 3.35** **«ВНЕ ВРЕМЕНИ»**. Драма (США).
13.05, **21.05, 5.05** **«СЛИШКОМ МОЛОДА, ЧТОБЫ УМЕРЕТЬ»**. Драма (США).
14.40, **22.40, 6.40** **«НАША БЕЗУМНАЯ ЖИЗНЬ»**. Комедия (Франция).
16.20, **0.20, 8.20** **«РАНЕННАЯ»**. Боевик (Канада).

«ДАМСКИЙ КЛУБ»

7.00, **0.15** Музыка на канале.
7.10, **14.00** «Дом живых историй».
7.30, **17.00** «Истории успеха».
8.35, **11.00, 18.00** «Красотка».
9.00 «С добрым утром, любимая!»
10.00, **19.00, 0.00** «Все лучшее, для Вас».
12.00 «Наши дети».
13.00 «Ваш доктор».
14.25 **«ТИХИЕ ВОДЫ»**, 22-я серия. Сериал
16.00 «Твой дом».
20.00 «Зеркало жизни».
21.00 «Ваш личный парапсихолог».
22.00 «Сексуальная революция».
23.00 **«ТИХИЕ ВОДЫ»**, 23-я серия. Сериал

ТВ-МИР

6.55 Анонсы дня.
7.00 Заряжайся!
8.30 **«САГА О ФОРСАЙТАХ»**, 14-я серия. Сериал
9.15, **13.00, 23.25** Студия 60 - 90.
9.30, **12.30, 15.30, 18.30, 21.30** «Новости Содружества».
9.45, **14.45** Уроки английского языка.
10.00 Мечтай, действуй, будь!
10.30, **20.30** «Спорная территория».
11.30 «Истории преступлений». Док. сериал
13.15 **«ЖОЗЕФИНА И НАПОЛЕОН»**, 3-я серия. Х/ф
15.00 Детский сеанс.
16.00 «Вы это видели?»
17.00 **«МАКСИМО В МОЕМ СЕРДЦЕ»**, 1-я серия. Сериал
18.00 «Следователи и экстрасенсы». Док. сериал
19.00 Акценты +.
19.15 **«САГА О ФОРСАЙТАХ»**, 15-я серия. Сериал
20.15 «Тик-так».
22.00 **«СВОРА»**, 6-я серия. Сериал
23.00 Акценты +.
23.30 **«ЖОЗЕФИНА И НАПОЛЕОН»**, 3-я серия. Х/ф

ШКОЛЬНИК

7.55, **15.55, 23.55** Программа передач.
8.00, **16.00, 0.00** История 10 класс. «Индустриализация в СССР».
8.45, **16.45, 0.45** «Опасная зона».
9.00, **17.00, 1.00** Алгебра 10 класс. «Предел функции в точке».
9.45, **17.45, 1.50** «Телевикторина».
10.00, **18.00, 2.00** «Занимательная физика»: «Радио: от диктора до эфира».
10.15, **18.15, 2.15** **«ПОПРЫГУНЬЯ»**. Х/ф
12.00, **20.00, 4.00** Педсовет.
12.15 **«ГОЛУБЫЕ ДОРОГИ»**. Х/ф
14.00 Физика 10 класс. «Сила Лоренца и ее использование».
14.45, **22.45, 6.45** «Знание - сила»: «Ноу-хау».
15.10, **23.10, 7.10** Русский язык 10 класс. «Правописание предлогов».
19.15 **«ГОЛУБЫЕ ДОРОГИ»**. Х/ф
22.00 Физика 10 класс. «Сила Лоренца и ее использование».
4.15 **«ГОЛУБЫЕ ДОРОГИ»**. Х/ф
6.00 Физика 10 класс. «Сила Лоренца и ее использование».

ФИЛЬМ ДНЯ — ПЕРВЫЙ, 23.10

«ЗНАКОМСТВО С ФАКЕРАМИ». (США, 2004 г.)

Берни и Розалин Факеры (Дастин Хоффман и Барбра Страйзанд) любое непримечательное событие превратят в праздник!

Режиссер: Джей Роуч.

В ролях: Роберт Де Ниро, Бен Стиллер, Дастин Хоффман, Барбра Страйзанд, Блит Дэннер.

Комедия. Грэг Факер только-только втерся в доверие к будущему тестю Джеку Бернсу, и все идет к свадьбе до тех пор, пока родители невесты не встречаются с родителями жениха. Раскрепощенные Факеры и суровые Бернсы очень не похожи друг на друга!

ТВ • ЧЕТВЕРГ, 8 марта

ПЕРВЫЙ КАНАЛ

5.15 , 6.10 «ЖЕНЩИНА ДЛЯ ВСЕХ». Х/ф
6.00 Новости.
6.40 «Песни для любимых».
9.10 «Жизнь без вранья». Док. фильм
10.00 Новости.
10.10 «ДЕВЧАТА». Комедия
12.00 Новости.
12.20 «ЛЮБОВЬ И ГОЛУБИ». Комедия
14.20 «ДАВАЙТЕ ПОТАНЦУЕМ». Комедия (США, 2004 г.)

Дженнифер Лопес

Режиссер: П. Челсом. В ролях: Р. Гир, Дж. Лопес, С. Сэрэндон.
Успешный адвокат и отец семейства Джон Кларк однажды отступил от правил, увидев восхитительную незнакомку в окнах школы танцев! В тайне ото всех он записался на уроки и так увлекся, что позабыл про все на свете...
16.15 Бенефис Е. Воробей.
18.30 «ПАРК СОВЕТСКОГО ПЕРИОДА». Х/ф (Россия, 2006 г.)
Режиссер: Ю. Гусман. В ролях: А. Лазарев-мл., М. Ефремов, Е. Боярская.
Не без помощи западных инвесторов российские бизнесмены реконструировали «островок советской жизни» и назвали свое детище «Парком мечты». И море здесь есть, и почти настоящий Кремль...
21.00 «Время».
21.20 «ВАЖНЕЕ, ЧЕМ ЛЮБОВЬ». Х/ф
23.10 «Секс-символы». Док. сериал Российские звезды. Женщины.
0.20 «ВСЕ О ЕВЕ». Х/ф (США, 1950 г.)
Режиссер: Д.Л. Манкевич. В ролях: Б. Девис, Э. Бакстер, Дж. Сандерс.
Молодая амбициозная актриса Ева Бакстер готова пойти на все, чтобы занять место стареющей звезды Марго Ченнинг. Борьба ведется всеми доступными средствами: зубами, когтями и эпиграммами...
3.05 «ОФИЦЕР ПОЛИЦИИ». Сериал

РОССИЯ ТВ-Тула

6.00 «ДОМ, В КОТОРОМ Я ЖИВУ». Х/ф
7.50 «Дюймовочка». Мультфильм
8.20 «ЖЕНЩИНЫ». Мелодрама (к/ст. им. М. Горького, 1965 г.)
Режиссер: П. Любимов. В ролях: И. Макарова, Н. Сазонова, Г. Яцкина.
Российские женщины, вынесшие на своих плечах все тяготы Отечественной войны, и после ее окончания продолжают нести трудную ношу. О трех работницах мебельной фабрики, об их печалях и радостях рассказывает этот фильм.
10.25 Концерт «Веселая компания».
12.20 «САМАЯ ОБАЯТЕЛЬНАЯ И ПРИВЛЕКАТЕЛЬНАЯ». Комедия
14.00 «Вести».
14.20 Праздничный концерт «Все звезды для любимой».
16.00 «СЛУЖЕБНЫЙ РОМАН». Комедия
19.00 , 20.10 «Бабы, вперед!»
20.00 «Вести».
22.10 «БОЛЬШАЯ ЛЮБОВЬ». Комедия (Россия, 2006 г.)

Михаил Пореченков

Режиссер: Д. Фикс. В ролях: М. Пореченков, Ю. Меньшова, И. Макарова.
Бравый генерал, убежденный холостяк и отчаянный бабник Антон Улыбабов получает приказ жениться в течение двух недель - в противном случае ему грозит увольнение из армии...
0.10 «БАРХАТНЫЕ РУЧКИ». Комедия (Италия, 1980 г.)
Режиссеры: Кастеллано и Пиполо. В ролях: А. Челентано, Э. Джорджи.
Инженер Гвидо изобрел сверхпрочное стекло, что очень не понравилось ворам. Мошенники с помощью девушки, в которую влюблен Гвидо, пытаются перетянуть его на свою сторону...
2.15 «СЧАСТЛИВОГО ПУТИ!» Х/ф (Франция).
4.30 Канал «Евроньюс».

СТС Тула

6.00 «ПОДКИДЫШ». Х/ф
7.10 «Царевна-лягушка». Мультфильм
7.55 «РАДУЖНАЯ РЫБКА». Мультсериал
8.20 «СМЕШАРИКИ». Мультсериал
8.30 «ПРОСТО НОРМАН». Мультсериал
9.00 «СЕКРЕТНЫЕ МАТЕРИАЛЫ ПСОВ-ШПИОНОВ», 2-я серия. Мультсериал
10.00 Самая умная мама.
12.00 «Тайна третьей планеты». Мультфильм
13.00 «Приключения Тода и Икабода». Мультфильм
14.25 «Даффи Дак. Ночь живой утки и охотники за чудовищами». Мультфильм
16.00 Истории в деталях.
16.30 «МОЯ ПРЕКРАСНАЯ НЯНЯ». Сериал
17.35 «ТУТСИ». Х/ф (США, 1992 г.)
Режиссер: С. Поллак. В ролях: Д. Хоффман, Дж. Ланг, Т. Гарр.
Чудесная комедия о безработном актере, который, чтобы получить роль в телесериале, переодевается женщиной и обнаруживает, что в женском обличье ему сопутствует гораздо больший успех...
20.00 «КАДЕТСТВО». Сериал
21.00 «НЯНЬКИ». Х/ф (США, 1997 г.)
Режиссер: Д. Парагон. В ролях: П. Пол, Д. Пол, К. Казинс.
Близнецы Питер и Дэвид неожиданно для себя становятся няньками для племянников бизнесмена. Махинации дядюшки ставят под угрозу не только его жизнь, но и жизнь мальчишек...
22.55 «ПАДЕНИЕ «ЧЕРНОГО ЯСТРЕБА». Х/ф (США, 2001 г.)
Режиссер: Р. Скотт. В ролях: Д. Хартнетт, Э. МакГрегор, Д. Айзекс.
Сомали, 1993 год. Страна вымирает от голода, число жертв превысило триста тысяч человек. Миротворческие силы ООН пытаются восстановить порядок и организовать поставки продовольствия...
1.30 «2046-Й». Х/ф
3.35 «КОРПОРАЦИЯ». Х/ф
5.10 Музыка на СТС.

НТВ

5.50 «БЕРЕГИТЕ ЖЕНЩИН». Комедия
8.00 «Сегодня».
8.15 «ЖЕНЩИН ОБИЖАТЬ НЕ РЕКОМЕНДУЕТСЯ». Комедия
10.00 «Сегодня».
10.15 , 13.25 «БЛАГОСЛОВИТЕ ЖЕНЩИНУ». Х/ф
13.00 «Сегодня».
15.00 «Живая легенда. М. Жванецкий».
16.00 «Сегодня».
16.25 «ЧЕГО ХОТЯТ ЖЕНЩИНЫ». Комедия (США).
19.00 «Сегодня».
19.40 «МАМА, НЕ ГОРЮЙ! 2». Комедия
21.40 «ТРЕБУЕТСЯ НЯНЯ». Х/ф (Россия, 2005 г.)
Режиссер: Л. Садилова. В ролях: М. Зубанова, В. Исакова, А. Макаров.
Вере и Андрею можно позавидовать. Денежная работа, дом в пригородном поселке, иномарка. Остается лишь найти няню, которая будет присматривать за непоседливой дочкой Алей. Но с появлением няни проблемы только начинаются...
0.00 «АНГЕЛ-А». Х/ф (Франция).
1.50 «ЧЕГО ХОТЯТ ЖЕНЩИНЫ». Комедия (США).
3.50 «КАРНАВАЛ». Сериал (США).
5.30 «Профессия - репортер».

КУЛЬТУРА

6.30 Канал «Евроньюс».
10.00 , 1.50, 2.50 Программа передач.
10.10 «ЛЕВ ГУРЫЧ СИНИЧКИН». Х/ф
11.30 «Укрощение строптивых».
12.00 «ГДЕ ТЫ, БАГИРА?» Х/ф
13.15 «Жили-были... лемуры». Док. фильм (Франция).
14.10 «В некотором царстве...» Мультфильм
14.40 «Любовь и судьба». Док. фильм (Россия).
15.20 «РОДНАЯ КРОВЬ». Х/ф
16.45 «Гран-па XX века».
17.30 «КАРУСЕЛЬ». Х/ф (к/ст. им. А. Довженко, 1983 г.)
Режиссер: В. Попков. В ролях: М. Неелова, Ю. Будрайтис, Н. Шарапова.
Дачное знакомство скульптора Анны и химика Льва перерастает в глубокое чувство. Но их зарождающейся любви мешают комические ситуации, которые сменяют друг друга со скоростью крутящейся карусели...
18.40 «Любовь и разлука». Концерт А. Малинина в Московском Международном Доме музыки.
20.00 «Блеф-клуб». Спецвыпуск.
20.55 «А корабль плывет, или Путь к причалу...»
22.40 «ПЛАЩ КАЗАНОВЫ». Х/ф
0.20 «Метрессы. Тайная власть женщин», 1-я серия. Док. сериал «Наложница султана». (Германия).
1.10 «Под гитару». На стихи новеллы Матвеевой.
1.55 «Жили-были... лемуры». Док. фильм (Франция).

ТВ-3 Тула

6.00 Победоносный голос.
6.30 «ДАЙ ЛЮБВИ ШАНС». Х/ф (США).
8.30 Деньги утром.
9.00 «ЖАНДАРМ В НЬЮ-ЙОРКЕ». Х/ф (Франция).
11.00 «ЖАНДАРМ ЖЕНИТСЯ». Х/ф (Франция).
13.00 «САБРИНА - МАЛЕНЬКАЯ ВЕДЬМА». Мультсериал
13.30 «СЕКРЕТЫ САБРИНЫ». Мультсериал
14.00 «ЖАНДАРМ НА ОТДЫХЕ». Х/ф (Франция).
16.00 «ПРИГОВОР». Х/ф (Канада - Франция - США, 2003 г.)
Режиссер: Н. Джюисон. В ролях: М. Кейн, Т. Суинтон, Ш. Рэмплинг.
Бескомпромиссная служительница закона Анна-Мари Ливи и армейский полковник Ру ведут во Франции поиски неуловимого нацистского преступника. Пьер Броссар много лет скрывается от правосудия...
18.30 Киномания.
19.00 «ИСТОРИЯ ОДРИ ХЭПБЕРН». Х/ф (США).
23.00 , 2.30 «КЛИЕНТ ВСЕГДА МЕРТВ», 39-я серия. Сериал
0.00 «БИШУНМО». Х/ф (Корея).
3.00 «КТО-ТО СЛЕДИТ ЗА ТОБОЙ». Х/ф (США).
5.30 Relaks.

ТВ-ЦЕНТР Тула

6.25 «С ЛЮБИМЫМИ НЕ РАССТАВАЙТЕСЬ». Х/ф
7.50 «Маленькая страна».
9.00 «Ключевой момент».
9.45 Мультфильмы: **«Летучий корабль»**, **«Паровозик из Ромашково»**.
10.10 «ЗА ДВУМЯ ЗАЙЦАМИ». Комедия
11.45 , 14.45, 20.45 «События».
12.05 «ДИКОЕ СЕРДЦЕ». Мелодрама (Мексика).
14.10 «Музыкальная история». И. Салтыкова.
15.05 «Репортер».
15.25 «ПРОТИВ ТЕЧЕНИЯ». Сериал
16.15 «Танцы с волками». Док. фильм
17.00 Концерт «Влюбленная весна».
18.55 «НЕ ХОЧУ ЖЕНИТЬСЯ!» Комедия
21.15 «ВЫ НЕ ОСТАВИТЕ МЕНЯ...», 1-я и 2-я серии. Х/ф
23.25 «Стиль года». Церемония вручения премии.
0.35 «ГОРОД И ДЕРЕВНЯ». Комедия (США).
2.35 «ВО ВЛАСТИ НАВАЖДЕНИЯ». Триллер (США).
4.25 «ДЕТЕКТИВ ДЖЕК ФРОСТ». Сериал (Великобритания).

ТНТ Тула

7.00 «Золотое перышко». Мультфильм
7.25 «ПРИКЛЮЧЕНИЯ РЕКСА». Мультсериал
8.40 , 9.30, 19.00 Тула: инструкция по применению
9.00 «Малыш и Карлсон». Мультфильм
10.00 «Все псы попадают в рай». Мультфильм (США).
11.25 «СЧАСТЛИВЫ ВМЕСТЕ». Сериал
12.25 «СБЕЖАВШАЯ НЕВЕСТА». Комедия
15.00 , 21.00 «Дом 2. Про Любовь».
16.00 «ТАНЦОР ДИСКО». Мелодрама (Индия).
19.30 , 5.05 «САША+МАША». Сериал
20.00 «Клуб бывших жен».
22.00 , 23.00 «Комеди Клаб».
0.00 «Секс» с А. Чеховой.
0.30 «Дом 2. После заката».
1.00 «Женская лига».
1.30 «Наши песни».
1.55 «Дом 2. Любовь». Как все начиналось.
2.55 «СЕМЕЙКА АДДАМС», Сериал.
3.25 «ВЕЛИКИЙ ПЛЕЙБОЙ». Комедия (США).

«ДОМАШНИЙ»

6.30 «МОЯ ЖИЗНЬ И Я». Сериал
7.00 «Крот и его друзья: Крот и флейта. Крот и фонтанчик. Крот и волшебные краски. Крот и рыбка».
7.30 «В лесной чаще». Мультфильм
8.00 «ТРИ ТОПОЛЯ НА ПЛЮЩИХЕ». Мелодрама
9.35 «ДВЕНАДЦАТАЯ НОЧЬ». Комедия
11.30 «КОРОЛЕК-ПТИЧКА ПЕВЧАЯ». Мелодрама
18.30 «СКОРАЯ ПОМОЩЬ». Сериал
19.30 «Мила Йовович. Русская звезда Голливуда». Док. фильм
20.30 «Домашние сказки».
21.00 «НАЧАЛО». Драма («Ленфильм», 1970 г.)
Режиссер: Г. Панфилов. В ролях: И. Чурикова, Л. Куравлев, В. Теличкина.
Паша из самодеятельности ничем не напоминает Жанну Дарк, которую ей неожиданно предложил сыграть известный кинорежиссер.
23.00 «Декоративные страсти».
23.30 «НАШ ОБЩИЙ ДРУГ». Мелодрама
1.40 «ЖЕНАТЫ... С ДЕТЬМИ». Сериал
2.05 «МОЛОДЫЕ И ДЕРЗКИЕ». Сериал

РАМБЛЕР

7.00 «Сказки Андерсена». «Жених и невеста», «Старый уличный фонарь».
7.30 , 15.00 «Телемышка».
8.00 «Истории удивительных кораблей», 7-я серия.
9.00 «Таласса. Люди моря».
10.00 , 12.30, 20.30, 0.30, 3.00 «Вы играй!»
11.00 «Реальные охотники за привидениями». Док. фильм
12.00 «Техно».
13.30 «Борьба за выживание». «Лесной призрак».
14.30 «ПОСЛЕДНИЙ ИЗ МОГИКАН». Мультсериал (Италия).
15.30 «Морские охотники». Док. сериал
16.30 «Приют четвероногих».
17.00 «Гнев стихии». «Цунами».
18.00 «Борьба за выживание». «Хайгроув. Царство природы».
19.00 «Острова сокровищ». «Святая чаша острова Калди».
19.30 «На грани возможного».
20.00 «Сдвиг по фазе».
21.30 «Астрономия: между А и Я», 4-я серия.
22.30 «Непознанные миры». Док. сериал
23.30 «Жестокие тайны прошлого». «Гренландские мумии», «Тайна отрубленной руки».
1.30 «На грани фола».
2.00 «АЛЫЙ ПЕРВОЦВЕТ», 4-я серия. Сериал (Великобритания).

РБК

6.00 -5.30 Новости. Каждые 30 минут.
6.10 , 7.10, 9.07, 10.07, 2.07, 3.10, 4.10 Зарубежная пресса.
6.15 , 9.15, 10.15, 3.15 Бизнес-стиль.
6.20 , 10.10, 4.20 C-news.
6.23 , 9.20, 13.10, 18.10, 20.20, 22.20 Звездная пыль.
6.35 , 17.35 Персона. О. Слуцкер.
7.15 , 9.10, 10.20, 5.25 Афиша.
7.20 , 9.15, 13.07, 15.07, 3.20, 5.15 Автоновости.
7.35 , 22.35 Сфера интересов.
8.05 , 9.05, 10.05, 11.05, 12.05, 13.05, 14.05, 15.05, 16.05, 17.05, 18.05, 19.05, 20.05, 21.05, 22.05, 23.05, 0.05, 1.05, 2.05, 3.05, 4.05 Рынки.
8.10 , 21.07, 1.07 Интрига дня.
9.35 , 14.35, 22.07, 5.35 Зарубежный бизнес.
10.35 Персона. Б. Асриев.
11.07 Сфера интересов.
11.35 , 1.35 Капитал.
12.15 , 0.15 В фокусе.
13.15 , 2.15 Диалог.
14.07 Капитал.
15.15 В фокусе.
16.07 Капитал.
16.35 , 21.35 Рекламная пауза.
17.07 , 3.35 Сфера интересов.
18.15 Диалог.
19.07 Сфера интересов.
19.35 , 4.35 C-news.
20.10 Адреналин.
20.35 Персона.
23.07 Бизнес на инновациях.
3.07 , 4.07, 5.07 Российская пресса.
5.50 Азбука инвестора.

ЭКСПЛОРЕР

7.00 Поединок с природой.
8.10 Долгий путь.
9.00 Чудеса тюнинга.
9.30 Звезды и колеса.
10.00 Шоу полезных вещиц.
10.30 Верхом по Миссисипи.
11.00 «Охотники за наградами» - наемная полиция Америки.
11.30 Преступные гении.
12.00 Бушующие Гавайи.
13.00 Поединок с природой.
14.00 Долгий путь.
15.00 Чудеса тюнинга.
15.30 Звезды и колеса.
16.00 Шоу полезных вещиц.
16.30 Верхом по Миссисипи.
17.00 «Охотники за наградами» - наемная полиция Америки.
17.30 Преступные гении.
18.00 Бушующие Гавайи.
19.00 Человеческий инстинкт.
20.10 Иян Райт пересекает Америку.
21.00 Чудеса тюнинга.
21.30 Звезды и колеса.
22.00 Пятая скорость.
23.00 Юные гангстеры.
0.00 Экстремальный секс.

ДИСКАВЕРИ

8.00 , 13.55 Супервойны на свалке, 5-я серия.
8.55 , 14.50 Гонки с кинопленкой, 2-я серия.
9.50 , 15.45 Американские пожарные, 6-я серия.
10.45 , 18.30, 6.40 Рождение мотоцикла: Трайк.
11.10 , 19.00 Экстремальные машины: Разумное оружие.
12.05 Версаль без секретов: Восстанавливая прошлое.
13.00 Настоящий код Да Винчи.
16.40 , 4.50 Американское казино, 9-я серия.
17.35 , 5.45 Запредельная техника: Подводные лодки.
18.00 , 6.10 Махинаторы: MGB GT, ч. 2.
20.00 , 7.05 Головоломы, 6-я серия.
21.00 Разрушители легенд: Астронавт династии Минг.
22.00 Американский чоппер: Пожарный мотоцикл, ч. 2.
23.00 , 3.55 Ясновидящие свидетели: Без защиты.
0.00 На месте преступления: Смертельный танец.
1.00 Архивы ФБР: Смертельная зона.
2.00 Травматологи: Обращаться с осторожностью.
3.00 Настоящие ужасы: Демоны.

ПЛАНЕТА ЖИВОТНЫХ

8.00 Охотник за крокодилами: Природа борется.
9.00 Поместье сурикатов.
9.30 Самые забавные животные планеты.
10.00 , 15.00 Жизнь млекопитающих: «Зеленые» хищники.
11.00 Ветеринарная скорая помощь.
11.30 СОС дикой природы.
12.00 Зоопарк, который сумел...
13.00 Полиция Детройта - отдел по защите животных.
14.00 Пчелы-убийцы - как укротить рой.
16.00 Необычные животные Ника Бейкера.
17.00 Перед лицом опасности.
18.00 Охотник за крокодилами: Силы природы.
19.00 , 6.00 Полиция Хьюстона - отдел по защите животных.
20.00 Ветеринарная скорая помощь.
20.30 Поместье сурикатов.
21.00 , 5.00 Жизнь млекопитающих.
22.00 , 3.00 Отдел по защите животных.
23.00 , 4.00 Территория животных.
0.00 , 7.00 Полиция Детройта - отдел по защите животных: Отряд особого назначения.
1.00 Территория животных: Кошкин дом.
1.30 Скорая ветеринарная помощь.
2.00 Ветеринары нового поколения со Стивом Ирвином: Удивительные австралийские истории.

КАНАЛ ПУТЕШЕСТВИЙ

10.00 Приключения Жюля Сильвестера среди дикой природы.
11.00 Путеводитель независимого путешественника. Норвегия.
12.00 Мир Грейнджера.
13.00 Поход по всему свету. Путеводитель по Венеции.
14.00 «Скоро открытие. Сквомиш. Салон «Нора».
14.30 Далекие берега. Стромболи.
15.00 «Скоро открытие. Сиэтл. Ресторан «Форк».
15.30 Страсть к путешествиям. Глазго.
16.00 Турист. Виннипег, Манитоба.
16.30 Мировые казино.
17.00 Поход по всему свету. Настоящая Великобритания.
18.00 Землепроходцы. Озеро Титикака.
18.30 Калифорния со вкусом. Напа.
19.00 Флойд откупоривает. Лангедок.
19.30 Томимый жаждой путешественник.
20.00 Лучшие путешествия. Южная Америка.
21.00 Развилка в Средиземноморье.
22.00 Урбанизация. Лондон.
22.30 В поисках острых ощущений. Испания и Гавайи.
23.00 Пионеры надежды.
0.00 Поход по всему свету. Малайзия. Пенанг, Малакка и Борнео.
1.00 Развилка в Средиземноморье. Франция, Сан-Тропе.
1.30 Вива. Сердце Анд.
2.00 Там, за горизонтом. Футалеуфу, Чили.

РОССИЯ-СПОРТ

5.00 Автоспорт. ЧМ по ралли. «Ралли Мексики». Пролог.
5.50 Художественная гимнастика. «Кубок чемпионок».
7.00, **9.00, 12.45, 17.35, 22.05, 1.00** «Вести-спорт».
7.10 «Путь Дракона».
7.45 Футбол.
9.10 «Сборная России». Ирина Лашко.
9.45 Художественная гимнастика. Международный турнир «Baby Cup».
10.40 Баскетбол. Евролига. Мужчины. «Ховентуд» (Испания) - ЦСКА (Россия).
12.55 Биатлон. Кубок мира. Спринт. Женщины.
14.35 «Сборная России». Е. Гамова и Е. Година.
15.10 Биатлон. Кубок мира. Индивидуальная гонка. Мужчины.
17.00, **0.25** «Точка отрыва».
17.50 Хоккей. Чемпионат России. «Металлург» (Новокузнецк) - «Авангард» (Омск).
20.00 Баскетбол. Евролига. Мужчины. «Динамо» (Москва, Россия) - «Арис» (Греция).
22.25 Футбол. Кубок УЕФА. 1/8 финала.
1.10 Конькобежный спорт. ЧМ на отдельных дистанциях.
3.40 Футбол. Обзор матчей чемпионата Англии.

ПЯТЫЙ КАНАЛ

7.00, **18.30** ЛОТ.
8.00 Мультфильмы: **«В гостях у деда Евлампия: «Супостат»**, **«Гармонь»**. (Россия).
8.20 **«ПИГМАЛИОН»**. Комедия (Великобритания).
10.10 **«ВОЗВРАЩЕНИЕ В СТРАНУ ОЗ»**. Х/ф (США).
11.55 **«ВТОРАЯ ЖИЗНЬ»**. Сериал
12.45 «На кухне». Док. сериал (Великобритания).
13.40 **«ДЖИМ БАТТОН»**. Мультсериал (США).
14.05 **«ФИЛ ИЗ БУДУЩЕГО»**. Сериал (США).
14.30, **19.30** «Сейчас».
14.45 «К Отечеству с любовью». Концерт Д. Хворостовского.
15.45 «Киномания». Док. сериал (Австралия).
16.15 **«СТАРШЕКЛАССНИКИ»**. Сериал
16.45 «Горькая правда».
17.45 «Дом быта».
18.00 «Стоять, полиция!» Док. сериал (Великобритания).
20.00 **«СПРАВЕДЛИВОСТЬ»**. Сериал (США).
20.50 **«ОНА СКАЗАЛА «да»**. Мелодрама
22.35 «Победительницы». Л. Попугаева.
23.25 Концерт «Легенды Ретро FM».
2.10 «Голиссимо». Мировой футбол за неделю.

ЗВЕЗДА

6.00 **«ПРОСТАЯ ИСТОРИЯ»**. Х/ф
7.45 **«ОХ, УЖ ЭТА НАСТЯ!»** Х/ф
9.15 «Мир цирка с Терезой Дуровой».
9.45 **«ПРОЩАЙТЕ, ФАРАОНЫ!»** Х/ф
11.15 «Русь казачья».
11.45, **1.30** «Это - любовь». Док. фильм
12.45 **«АРТИСТКА ИЗ ГРИБОВА»**. Х/ф
15.20 «Я вас люблю». Концерт С. Захарова.
16.30 «Новости. Московское время».
16.45 «Предметный разговор».
17.30, **3.30** **«ДОСТОЯНИЕ РЕСПУБЛИКИ»**. Х/ф
20.20 **«ВАС ОЖИДАЕТ ГРАЖДАНКА НИКАНОРОВА»**. Х/ф
22.00 «Ребята с нашего двора».
23.45 **«PRESIDENT И ЕГО ЖЕНЩИНА»**. Х/ф («Евразия», 1996 г.)
Режиссер: Е. Райская. В ролях: Е. Сафонова, Б. Токарев, М. Горевой.
Главные герои картины - независимый политический деятель, выдвинувший свою кандидатуру в президенты страны, и его бывшая, но по-прежнему любимая жена...

JETIX

8.00 **«ДЕННИС-НЕПОСЕДА»**.
8.20, **8.40** **«СЕКРЕТНЫЕ МАТЕРИАЛЫ ПСОВ-ШПИОНОВ»**.
8.55, **10.55, 14.40** **«КАПИТАН ФЛАМИНГО»**.
9.15, **11.20, 18.00** **«ТОФУС»**.
9.40, **18.20** **«ТУТЕНШТЕЙН»**.
10.05, **13.25, 19.30** **«ТОТАЛ СПАЙС»**.
10.30, **14.15, 20.15** **«НЕВЕРОЯТНЫЕ ПРИКЛЮЧЕНИЯ КОСМИЧЕСКОЙ КОМАНДЫ»**.
11.45, **18.40** **«ВЕДЬМА»**.
12.10, **15.30** **«YIN YANG YO!»**
12.35, **15.50** **«ШКОЛА СУРИКЕНОВ»**.
13.00, **16.15** **«PUCCA»**.
13.15 **«ПЛАНЕТА СКЕТЧ»**.
13.50, **19.50** **«ТОТАЛ СПАЙС»**.
15.05 **«ДЕТКИ ИЗ КЛАССА 402»**.
16.35, **17.10** **«ЧТО С ЭНДИ?»**
17.35, **22.10** **«ГАЛАКТИЧЕСКИЙ ФУТБОЛ»**.
19.05, **21.45** **«OBAN: ЗВЕЗДНЫЕ ГОНКИ»**.
20.35, **23.00** **«НАРУТО»**.
21.00, **1.15** **«КОРОЛЬ-ШАМАН»**.
21.20, **23.45** **«ТЕМНЫЙ ОРАКУЛ»**.
22.35, **0.05** **«A.T.O.M.»**
23.20 **«СПАЙДЕРМЭН»**.
0.30, **0.50** **«ИКС-МЭН»**.
1.35 **«КОРОЛЬ-ШАМАН»**.

REN-TV

6.00 Музыкальный канал.
7.30 Мультфильмы: **«Как казаки на свадьбе гуляли»**, **«Отчаянный кот Васька»**, **«Парасолька в цирке»**.
8.10 **«ПРИКЛЮЧЕНИЯ КЕНГУРЯТ»**. Мультсериал (Франция).
8.35 «Ради смеха».
9.00 **«НИНА»**, 1-3 серии. Сериал
12.30 «24».
13.00 **«НИНА»**, 4-8 серии. Сериал
18.30 «Званый ужин».
19.00 «Бла-бла шоу. Лучшее».
20.00 **«ПЕС-КАРАТИСТ»**. Комедия (США - Англия - Германия).
21.50 «Не забывается такое никогда». Концерт М. Задорнова.
23.30 «Бла-бла шоу. Лучшее».
0.00 «Запретные женские радости». Док. фильм (США).
1.00 **«ГОРОДСКИЕ СЕКС-ЛЕГЕНДЫ: ВСЕ УГЛЫ И ЗАКОУЛКИ»**. Эротика (США).
1.40 **«ЖЕНСКИЕ ИСТОРИИ СТРАСТИ: ЛЮБОВНИК-ИНОПЛАНЕТЯНИН»**. Эротика (США).
2.15 **«НИЖНИЙ ГОРОД»** Драма (Бразилия).
3.45 Ночной музыкальный канал.

ТВ-МИР

6.55 Анонсы дня.
7.00 Заряжайся!
8.30 **«САГА О ФОРСАЙТАХ»**, 15-я серия. Сериал
9.15, **13.00** Студия 60 - 90.
9.30, **12.30, 15.30, 18.30** «Новости Содружества».
9.45, **14.45** Уроки английского языка.
10.00 Кому на Руси жить хорошо.
10.30, **21.45** «Парад парадов».
11.30 «Хвост кометы».
13.15, **23.30** **«ЖОЗЕФИНА И НАПОЛЕОН»**, 4-я серия. Х/ф
15.00 Детский сеанс.
16.00 «Хит-экспресс».
17.00 **«МАКСИМО В МОЕМ СЕРДЦЕ»**, 2-я серия. Сериал
18.00 «За столом с Бертом Волфом». Док. сериал
19.00 «Спорная территория».
20.00 **«ЗНАКОМЬТЕСЬ, ВАША ВДОВА»**. Х/ф (Франция - Бельгия, 2003 г.)
Режиссер: К. Корсини. В ролях: П. Ришар, Д. Биркин, Э. Декенн.
В свои 20 лет Лоранс в любой момент готова влюбиться. К несчастью, она отпугивает поклонников своей поспешностью и в результате оказывается либо обманутой, либо покинутой!
22.45 **«СВОРА»**, 7-я серия. Сериал

ДЕТСКИЙ ПРОЕКТ

5.00 **-4.00** 7 новостей. Каждый час.
5.05 «Зарядка для страны».
5.25, **6.25, 7.25** «Веселые старты».
6.05, **7.05, 8.05** Музыкальный трек.
8.25 **«КОМАНДА-МЕЧТА»**. Сериал
9.05, **17.05, 3.40** «220 вольт».
9.25, **12.25, 14.25, 15.25, 16.25, 17.25, 18.25, 19.25** Экстрим: начало века.
10.05, **4.05** «Советский спорт».
10.25 Хоккей с мячом. ЧР. Высшая Лига. Зоркий - Енисей.
11.05, **15.05, 20.05, 0.05** «NBA Live!»
11.25, **21.25, 1.25** «Планета рыбака».
12.05, **18.05** Экстремальный спорт.
13.05 Обзор мирового футбола.
14.05, **19.05, 22.05, 0.25** NHL.
16.05 «Магия оружия».
20.25 Классика футбола.
21.05, **1.05** «Диалоги о рыбалке».
22.25 Бега и скачки.
23.05 Покер. Мировая серия.
0.40, **3.30** «Ужасы спорта».
2.05 KOTV: классика бокса.
3.05 «Только не это!»
4.25 Хоккей с мячом. ЧР.

ТЕЛЕКЛУБ

20.00 **«ИДЕАЛЬНАЯ ПАРА»**. Сериал
21.00 **«ТЕАТР ОБРЕЧЕННЫХ»**. Сериал
22.00 **«УЛИЦЫ РАЗБИТЫХ ФОНАРЕЙ. НОВЫЕ ПРИКЛЮЧЕНИЯ МЕНТОВ»**. Сериал
23.00 **«СЕМНАДЦАТЬ МГНОВЕНИЙ ВЕСНЫ»**. Сериал

ДАРЬЯЛ-ТВ

6.30, **8.10, 8.45, 14.35, 15.00, 15.45, 16.10, 16.40** Мультфильм.
8.25, **14.45, 16.00** Мультфильм.
8.55 Неслучайная музыка.
9.00 Телемагазин.
9.30 Самое смешное видео.
10.00 **«ДАЛЬНОБОЙЩИКИ»**. Сериал
11.10 Камера смеха.
11.40 **«ВЕСНА»**. Х/ф
14.00 Каламбур.
15.20, **16.25** Мультфильм.
16.50, **18.25** **«ЖЕСТОКИЙ РОМАНС»**. Х/ф
19.50 **«ПРО АДАМА»**. Х/ф (Ирландия-Великобритания, 2000 г.)
Режиссер: Д. Стембридж. В ролях: С. Таунс, Ф. О'Коннор, К. Хадсон.
Младшая сестра Люси, миленькая и сексапильная, поет в ресторане джаз и меняет парней как перчатки. Втайне Люси мечтает о настоящем, серьезном чувстве...
22.00 **«C.S.I. МЕСТО ПРЕСТУПЛЕНИЯ МАЙАМИ»**. Сериал
23.00 **«ПОБЕГ ИЗ ШОУШЕНКА»**. Х/ф
1.55 Ночной клуб.
3.55, **4.25** «Опергруппа, на выезд!»
4.55 Музыка на ДТВ.

ТВ-1000

4.00, **22.00** **«ДЕВУШКА НА МОСТУ»**. Драма (Франция).
6.00 **«КЛЕТКА ДЛЯ БРАТВЫ»**. Комедия (США).
8.00 **«ЗАТМЕНИЕ ЛУНЫ»**. Драма (Италия).
10.00 **«ПОДАРОК СУДЬБЫ»**. Комедия (Великобритания - Германия).
12.00 **«БЛИЗНЕЦЫ»**. Триллер (Гонг Конг).
14.00 **«НЕОТРАЗИМАЯ МАРТА»**. Х/ф
16.00 **«ЛАПОЧКА»**. Драма (США).
18.00 **«ХОРОШАЯ ЖЕНЩИНА»**. Комедия (Испания - Италия - Великобритания).
20.00 **«ИСПАНКА»**. Драма (Австралия, 2000 г.)
Режиссер: С. Джейкобс. В ролях: Л. Марчели, Э. Ансара, Л. Бартоломе.
Муж сбегает от красивой, молодой, но чрезмерно эмоциональной и импульсивной жены Лолы, а она делает все, чтобы его остановить. Например, легла перед машиной. Все это видит дочь Мария лет 15...
0.00 Playboy.

ХОЛЛМАРК

1.00 **«МЭРИ ХИГГИНС КЛАРК: ПЕРЕД ТЕМ, КАК СКАЖУ «ПРОЩАЙ»**. Триллер
2.30 **«СОН В ЛЕТНЮЮ НОЧЬ»**. Комедия
4.15 **«НАРУШЕННАЯ КЛЯТВА»**. Детектив
6.00 **«ПОДРУГА НЕВЕСТЫ»**. Х/ф (Австралия).
7.45, **13.45** **«ТОЛЬКО ЛЮБОВЬ»**, Мелодрама ч. 2. (США).
9.15, **19.00** **«ДОЧЕРИ МАКЛЕОДА 4»**, Сериал ч. 79. (Австралия).
10.15, **15.30** **«МЕДАЛЬОН»**. Х/ф (Великобритания).
12.00, **17.15** **«ОБРУЧАЛЬНОЕ КОЛЬЦО»**. Х/ф (США, 2005 г.)
Режиссер: С. Шахтер. В ролях: П. Хитон, В. Спано.
Сара Роса планирует расширить семейный виноградник, вместе со своим женихом Брайаном она хочет купить примыкающую ферму у ее владельца Ника...
20.00 **«ШЕСТОЕ ЧУВСТВО САРЫ»**. Х/ф (США).
21.30 **«УКРОЩЕНИЕ СТРОПТИВОЙ»**. Комедия (Великобритания).
23.15 **«ЕЛИЗАВЕТА»**, Х/ф ч. 2.

XXI ВЕК

10.00, **18.00, 2.00** **«ПЛАН Б»**. Комедия (США - Дания).
11.40, **19.40, 3.40** **«ЖАЖДА ЖИЗНИ»**. Мелодрама (Германия).
13.15, **21.15, 5.15** **«СЛОВА И МУЗЫКА»**, 1-я серия. Драма
14.10, **22.10, 6.10** **«МИР ЦИРКА»**. Драма (США).
16.25, **0.25, 8.25** **«ЛЮБИТЬ ИЛИ НЕ ЛЮБИТЬ»**. Драма (Италия).

«ДАМСКИЙ КЛУБ»

7.00, **0.15** Музыка на канале.
7.15, **14.00** «Следы в истории».
7.30, **17.00** «Истории успеха».
8.35, **11.00, 18.00** «Красотка».
9.00 «С добрым утром, любимая!»
10.00, **19.00, 0.00** «Все лучшее, для Вас».
12.00 «Наши дети».
13.00 «Ваш доктор».
14.25 **«ТИХИЕ ВОДЫ»**, 23-я серия. Сериал
16.00 «Имею право».
20.00 «Зеркало жизни».
21.00 «Ваш личный парапсихолог».
22.00 «Сексуальная революция».
23.00 **«ТИХИЕ ВОДЫ»**, 24-я серия. Сериал

ШКОЛЬНИК

7.55, **15.55, 23.55** Программа передач.
8.00, **16.00, 0.00** **«Дюймовочка»**. Мультфильм
8.30, **16.30, 0.30** **«АКТРИСА»**. Х/ф
9.45, **17.45, 1.45** **«Карета для Золушки»**. Мультфильм
10.00, **18.00, 2.00** «Куклы»: «Любовь... Любовь? Любовь!»
10.15, **18.15, 2.15** **«СВИНАРКА И ПАСТУХ»**. Х/ф
11.40, **19.40, 3.40** Фильм-концерт «Музыкальный сундучок».
12.00, **20.00, 4.00** «Наша в начале было слово»: «Язык мужчин и женщин».
13.00, **21.00, 5.00** «Русские зимы в Ницце»: «Жозеф и Жозефина».
13.30, **21.30, 5.30** **«ЖЕНЩИНА»**. Х/ф
14.00, **22.00, 6.00** **«УКРОЩЕНИЕ СТРОПТИВОЙ»**. Х/ф
15.25, **23.25, 7.25** **«Сказка о мертвой царевне и семи богатырях»**. Мультфильм

ЕВРОСПОРТ

10.30 Парусный спорт.
10.45 Вот это да!!!
11.15, **17.45** Футбол. Кубок УЕФА. 1/16 финала.
12.15 Биатлон. Кубок мира. Гонка преследования. Ж.
13.00, **19.00** Биатлон. Кубок мира. Спринт. Ж.
14.30 Биатлон. Кубок мира. Гонка преследования. М.
15.15, **20.15** Биатлон. Кубок мира. Индивидуальная гонка. М.
16.45 Футбол. Групповой этап. Будет объявлено позже.
18.30 Ралли. ЧМ. «Ралли Мексики».
21.30 Бокс.
22.45 Футбол. Кубок УЕФА. Вступление, первые матчи.
1.00 Футбол. Кубок УЕФА. 1/8 финала. Первые матчи. Обзор.
2.00 Футбол. Лига чемпионов УЕФА. 1/8 финала.

ЕВРОПЕЙСКИЕ НОВОСТИ

8.00 **-12.30** Новости за завтраком. Каждые 30 минут.
13.00 **,13.30, 14.00, 14.30, 17.00, 17.30, 18.00, 18.30** Новости и стиль жизни.
13.17, **13.47, 17.17, 17.47** Европейцы.
14.17, **18.17** Парламент.
14.47, **18.47** Ле маг.
15.00, **15.30, 16.00, 16.30** Новости за ланчем.
19.00 **-3.30** Вечерние новости. Каждые 30 минут.
4.00 **-7.30** Подробные ночные новости. Каждые 30 минут.

НАЦИОНАЛЬНАЯ ГЕОГРАФИЯ

6.00 Военные самолеты: Могущество ВВС.
7.00 Веселая наука.
8.00 Военные самолеты: Эпоха «Стелс».
9.00 Быть животным: Африканский лев.
10.00, **15.00, 21.00, 5.00** Охотники на обезьян.
11.00, **16.00** Любовь до смерти в мире пауков.
12.00, **17.00** Пауки-самураи.
13.00 Дело о планете Земля: Инопланетный контакт.
14.00 Мгновенья, потрясающие мир: Трагедия на авиашоу.
14.30 Знаете ли вы?, ч. 4.
18.00 Животные из ночных кошмаров: Акулы.
18.30 Крокодиловые хроники: Поиск питона.
19.00 Быть животным: Лемур.
20.00, **4.00** Расследования авиакатастроф: Пике над океаном.
22.00 Военные самолеты: Эра реактивных истребителей.
23.00, **2.00** Опасные встречи: Отсчет крокодилов.
0.00, **3.00** В горной стране гелад: Король скал.
1.00 Веселая наука.

02-TV Тула

7.00, **9.30, 18.20, 21.30** Телегазета
9.20 Без протокола
21.15 Стиль жизни

МТВ

6.00 Музыка на завтрак.
10.00 RECORDные новости.
10.30, **13.45** News блок Daily.
10.45, **19.30** **«МЕЧТЫ АЛИСЫ»**. Сериал
11.15 10 способов сделать это...
11.45 Я хочу лицо знаменитости. Jennifer Aniston, Britney Spears, Jennifer Lopez, Jessica Simpson.
14.00 Полный Доступ к вечной молодости.
14.30 VIP Файл. Наталья Ветлицкая.
15.00 Концертный зал Валерия «Страна Любви».
16.00 Сводный чарт.
17.00 Я хочу лицо знаменитости. Brooke Burke, Posh Spice, Carmen Elektra, Pamela Anderson.
19.00 Следующий!
20.00 Поцелуй навылет.
21.00 «Дивные Дивы».
22.00 **«КЛИНИКА»**. Сериал
22.30 «Бабий Бунт 2007».
0.30 Южный Парк.
1.00 Музыка на ночь.

MEZZO

9.00 Секвенции Классика и Джаз.
15.45 «Иван Моравец: портрет».
16.45 Прага: Симфоническая поэма Йозефа Сука.
17.10 Музыкальный марафон.
17.45 Балет «Сильфида».
19.35 Балет «Много шума из ничего»
21.00 Коллективный сленг: Фестиваль «Звуки зимы» 2004.
22.00 Секвенции Классика.
22.45 Журнал «Музыка сердца».

МУЗ-ТВ

5.00, **7.00, 9.00, 16.25, 0.55, 3.00** «Муз-ТВ хит».
6.00, **2.00** «Наше».
8.00, **23.45** «Твой выбор».
10.30 «Страшно красивые».
11.30 «Ближе к звездам. Брюс Уиллис». История жизни звезды.
11.55 «Концерт».
13.30, **19.00** «Мультяшка».
14.30 «Мобильная 10-ка».
15.25 «Звездные будни». От звездного «доброе утро» до звездного «спокойной ночи».
15.55, **22.30** «Безбашенные американцы».
18.05 «Кружок по интересам». Док. сериал
19.30 «Ближе к звездам».
20.25, **22.55** Звезды зажигают.
21.25 «Блондинка в шоколаде».
0.50 Pro-новости.

MCM TOP

8.00, **10.17** Лучшее. Утро.
11.00, **14.37, 22.32** Лучшее. Микс.
14.00, **22.00** Лучшее. Альбомы.
18.16 Лучшее. Микс.
19.30 Лучшее. Колледж. Интерактив.
21.00 Лучшее. Клуб.
1.00 Лучшее. Новое.
2.00 Лучшее. Ночь.

ФИЛЬМ ДНЯ — ПЕРВЫЙ, 21.20

«ВАЖНЕЕ, ЧЕМ ЛЮБОВЬ». (Россия, 2006 г.)

Режиссер: Вадим Островский.

В ролях: Елена Яковлева, Алексей Гуськов, Альберт Филозов, Екатерина Васильева.

Мелодрама. Судьбы трех женщин и одного мужчины, наполненные страстями. История о любви и дружбе, детях и родителях, одиночестве и встречах. И все это - с той лирической нежной интонацией, которая отличает романы Виктории Токаревой от остальных.

Саша Коновалова (Наталья Лесниковская) готова бороться за свое счастье.

ПЕРВЫЙ КАНАЛ

5.00 Новости.
5.05 «Доброе утро!»
9.00 Новости.
9.20 «Малахов +».
10.20 **«ЦЫГАН»**. Сериал
11.20 «Понять. Простить».
12.00 Новости.
12.20 «Лолита. Без комплексов».
13.20 «Детективы».
14.00 Другие новости.
14.30 «Контрольная закупка».
15.00 Новости.
15.20 «Вне закона». «Дорога в ад».
16.00 **«ЛЮБОВЬ КАК ЛЮБОВЬ»**. Сериал
17.00 «Федеральный судья».
18.00 Вечерние новости.
18.20 «Пусть говорят».
19.00 Телеигра «Поле чудес».
20.00 **«ЧУЖИЕ ТАЙНЫ»**. Сериал
21.00 «Время».
21.30 «КВН-2007».
23.50 **«КРУПНАЯ РЫБА»**. Х/ф (США, 2003 г.)

Эван МакГрегор

Режиссер: Т. Бертон. В ролях: Э. МакГрегор, А. Финни, Б. Крадап.
Умирает Эдвард Блум. Сын хочет узнать как можно больше о его жизни, собрав воедино легенды и мифы, окружавшие жизнь отца. В итоге обнаруживает много удивительных фактов и приходит к выводу, что жизнь отца была разнообразной...

2.15 **«ПОЦЕЛУЙ МЕНЯ НА ПРОЩАНИЕ»**. Комедия (США, 1983 г.)
Режиссер: Р. Маллиган. В ролях: С. Филд, Д. Каан, Д. Бриджес.
Молодая вдова собирается снова выйти замуж. Неожиданное препятствие появляется в виде... ее покойного мужа, чей призрак явно собрался расстроить предстоящую свадьбу...

4.00 **«КРАДУЩИЙСЯ В НОЧИ»**. Сериал

РОССИЯ ТВ-Тула

5.00 «Доброе утро, Россия!»
6.45, **7.15, 7.45, 8.15** «Местное время. Вести - Тула».
8.45 **«ВАША ЧЕСТЬ»**. Сериал
9.45 «Мусульмане».
10.00 **«ВАША ЧЕСТЬ»**. Сериал
11.00 «Вести».
11.30 «Местное время. Вести - Тула».
11.50 **«БОЛЬШАЯ ЛЮБОВЬ»**. Комедия
13.45 «Вести. Дежурная часть».
14.00 «Вести».
14.20 «Местное время. Вести - Тула».
14.40 **«АЛМАЗЫ ШАХА»**. Детектив (Россия, 1994 г.)
Режиссер: Б. Нибе-ридзе. В ролях: С. Пономаренко, Д. Щербина, Ю. Кузнецов.
17 алмазов по 20 каратов каждый были подарены шахом Ирана супружеской чете, следовавшей в Париж. Затем действие перемещается в Россию и наше время. Любящий шикарную жизнь молодой повеса решил ограбить собственного дядю, вернувшегося из эмиграции...
17.00 «Вести».
17.20 «Местное время. Вести - Тула».
17.40 «Аншлаг и Компания». Праздничный капустник.
20.00 «Вести».
20.45 «Местное время. Вести - Тула».
21.05 **«ПОЦЕЛУЙ БАБОЧКИ»**. Х/ф
23.00 Клуб «Театр+ТВ». «Автомобилисты».
0.55 **«ГОЛОВА НАД ВОДОЙ»**. Х/ф (США, 1996 г.)
Режиссер: В. Джим. В ролях: Х. Кайтель, К. Диаз, Б. Зейн.
Отдых у моря превращается для преуспевающего судьи и его молодой жены в настоящий кошмар. Персонажи фильма становятся одновременно и жертвами, и палачами своих страстей и пороков.
2.40 «Дорожный патруль».
3.00 «Горячая десятка».
3.55 **«СМЕХ И НАКАЗАНИЕ»**. Х/ф (Франция, 2003 г.)
Режиссер: И. Доваль. В ролях: Х. Гарсиа, И. Доваль, Л. Люка.
Венсан - молодой врач - подшучивает над своими пациентами, друзьями и женой. Однажды Венсан узнает, что его грубоватые шутки становятся причиной его несчастий...
5.25 Канал «Евроньюс».

СТС Тула

6.00 Самурай Икс, 2-я серия.
6.45 **«Веселая карусель»**. Мультфильм
6.55 **«СМЕШАРИКИ»**. Мультсериал
7.00 **«ПРИКЛЮЧЕНИЯ ВУДИ И ЕГО ДРУЗЕЙ»**. Мультсериал
7.30 **«МОЯ ПРЕКРАСНАЯ НЯНЯ»**. Сериал
8.00 **«КАДЕТСТВО»**. Сериал
9.00 Новости «fm-Медиа»
9.30 **«МОЯ ПРЕКРАСНАЯ НЯНЯ»**. Сериал
10.00 **«КТО В ДОМЕ ХОЗЯИН?»** Сериал
10.30 **«ЖАЖДА СМЕРТИ»**. Х/ф (США)
12.30 **«НЕ РОДИСЬ КРАСИВОЙ»**. Сериал
13.30 Новости «fm-Медиа»
14.00 **«СМЕШАРИКИ»**. Мультсериал
14.05 **«ПРИКЛЮЧЕНИЯ ВУДИ И ЕГО ДРУЗЕЙ»**. Мультсериал
14.30 **«ЭКСТРЕМАЛЬНАЯ КОМАНДА»**. Мультсериал
15.00 **«ГАДЖЕТ И ГАДЖЕТИНЫ»**. Мультсериал
15.30 **«ТОМ И ДЖЕРРИ»**. Мультсериал
16.00 **«КОМИССАР РЕКС»**. Сериал
17.00 **«МОЯ ПРЕКРАСНАЯ НЯНЯ»**. Сериал
17.35 **«НЯНЬКИ»**. Х/ф
19.30 Новости «fm-Медиа»
20.00 **«КАДЕТСТВО»**. Сериал
21.00 **«ТАКСИ 2»**. Х/ф
22.45 Новости «fm-Медиа»
23.15 **«ИГРЫ РАЗУМА»**. Х/ф
0.15 **«ЧЕЛОВЕК СО ЗВЕЗДЫ»**. Х/ф (США, 1984 г.)

Джеф Бриджес

Режиссер: Д. Карпентер. В ролях: Д. Бриджес, К. Аллен, Ч.М. Смит.
К молодой вдове обращается инопланетянин с просьбой помочь ему найти свой корабль. Чтобы не напугать женщину, он принимает облик ее умершего мужа. Не удивительно, что вскоре героиня почувствовала влечение к «новому знакомому»...

2.20 **«МЭРИ И БРЮС»**. Х/ф
3.45 **«СОКРУШИТЕЛЬНАЯ ЛОЖЬ»**. Х/ф

НТВ

6.00 «Сегодня утром».
9.05 «Наше все!»
10.00 «Сегодня».
10.20 «Главная дорога».
11.00 «Две правды».
12.00 **«ТОЛЬКО ТЫ...»** Сериал
13.00 «Сегодня».
13.20 **«МОСКВА. ЦЕНТРАЛЬНЫЙ ОКРУГ»**. Сериал
15.30 «Спасатели. Обзор».
16.00 «Сегодня».
16.20 **«УЛИЦЫ РАЗБИТЫХ ФОНАРЕЙ»**. Сериал
18.35 «Чрезвычайное происшествие. Обзор».
19.00 «Сегодня».
19.40 «Следствие вели...»
20.40 **«СЕМЕЙНЫЙ УЖИН»**. Х/ф
22.30 **«СМЕРТЕЛЬНАЯ БИТВА»**. Боевик (США, 1995 г.)
Режиссер: П. Андерсон. В ролях: К.Х. Тагава, К. Ламберт, Т. Годдард.
Лю Кэнг и получает короткую телеграмму: «Твой брат убит. Возвращайся домой». Вернувшись в монастырь, где он когда-то воспитывался, Лю Кэнг узнает о турнире лучших мастеров боевых искусств, где будет выступать и убийца брата...

0.30 «Так недавно и давно...» Юбилейный концерт В. Малежика.
2.20 **«УЛИЦЫ РАЗБИТЫХ ФОНАРЕЙ»**. Сериал
4.00 **«КАРНАВАЛ»**. Сериал (США).

КУЛЬТУРА

6.30 Канал «Евроньюс».
10.00, **19.30, 23.30** «Новости культуры».
10.20, **1.50, 2.50** Программа передач.
10.30 «Утраченные боги», 6-я серия. Док. сериал «Кельты».
11.00 **«СЧАСТЛИВЫЙ РЕЙС»**. Х/ф
12.30 **«ЗООЛОГИЧЕСКИЙ ПЕРЕУЛОК, 64»**. Мультсериал
12.50 «Реальная фантастика».
13.05 «Созерцание ночи».
13.45 «Странствия музыканта».
14.15 **«МАЛЬВА»**. Х/ф
15.40 И. Бунин. «О любви». Исполняет В. Андреев.
16.00 **«НЕЗНАЙКА В СОЛНЕЧНОМ ГОРОДЕ»**. Мультсериал
16.35 «В музей - без поводка».
16.50 **«ЗООПАРК В ОБУВНОЙ КОРОБКЕ»**, Сериал 26-я серия,
17.15 Телевикторина «За семью печатями».
17.45 «Мышь в метро». Док. фильм
18.15 «Разночтения». Хроники литературной жизни. Ведущий Н. Александров.
18.45 «Камертон».
19.10 «Мировые сокровища культуры». Док. фильм «Порто - раздумья о строптивом городе».
19.55, **1.55** «Сферы».
20.35 «Смехоностальгия».
21.05 «Легенды театра».
22.00 **«ДЖУЛЬЕТТА И ДЖУЛЬЕТТА»**. Комедия
23.55 «Кто там...» В. Верника.
0.20 «Метрессы. Тайная власть женщин», 2-я серия. Док. сериал «Фаворитка короля».
1.15 «Все это джаз». «Чик Кориа Акустик Бэнд».
2.35 Мультфильм.

ТВ-3 Тула

6.00 Победоносный голос.
6.30, **8.00** Мультфильм.
7.30 **«ЛЮДИ ИКС»**. Мультсериал
8.30 Деньги утром.
9.00 **«БАБЬЕ ЛЕТО»**. Х/ф (США).
11.00 **«ОДНО БЕЗУМНОЕ ЛЕТО»**. Х/ф (США).
13.00 **«САБРИНА - МАЛЕНЬКАЯ ВЕДЬМА»**. Мультсериал
13.30 **«СЕКРЕТЫ САБРИНЫ»**. Мультсериал
14.00 **«ЖАНДАРМ И ИНОПЛАНЕТЯНЕ»**. Х/ф (Франция).
16.00 **«БЕЗУМНЫЙ ГОРОД»**. Х/ф (США).
18.30 Киномания.
19.00 **«МЭРИЛИН МОНРО»**. Х/ф (США - Канада-Австралия, 2001 г.)
Режиссер: Д. Чопра. В ролях: П. Монтгомери, П. Ричардсон, П. Демпси.
Кропотливое воссоздание перипетий трагической жизни секс-идола своей эпохи, хотя ее знаменитые мужья-любовники не названы реальными именами. Бурная жизнь Монро преподнесена пресновато и дидактично...

23.00 **«СОБИРАТЕЛЬ ДУШ»**, 1-я серия. Сериал
0.00, **2.15** «Другое кино» с К. Серебренниковым.
0.15 **«ВАС НЕ ДОГОНЯТ»**. Х/ф (Канада).
2.30 **«ИГРОК»**. Х/ф (Италия).
4.30 **«ЕЕ ЗВАЛИ НИКИТА»**, 1-я серия. Сериал
5.30 Релакс.

ТВ-ЦЕНТР Тула

6.00, **7.30** «Настроение».
7.00 «Настроение. Тула».
8.30 **«САША-САШЕНЬКА»**. Комедия
9.50 **«МАЧЕХА»**. Х/ф
11.45, **14.45, 17.45, 20.45, 0.05** «События».
12.10 **«ЦЫГАН»**. Х/ф
13.50 «Любить по Матвееву». Док. фильм
15.00 «Опасная зона».
15.30 **«ПРОТИВ ТЕЧЕНИЯ»**. Сериал
16.30 «Совершенно секретно». Церемония вручения премии имени Артема Боровика.
18.15 «От смешного до великого...» Юрий Гальцев.
19.00 События. Тула
19.20 Прогноз погоды.
19.25 «Свое мнение»
19.40 Прогулки по Тульскому краю.
19.50 «Момент истины».
21.15 **«ЛОВУШКА ДЛЯ ОДИНОКОГО МУЖЧИНЫ»**. Детектив
23.10 «Народ хочет знать».
0.30 **«БЕЛАЯ ГРАФИНЯ»**. Х/ф (Великобритания - США - Германия - Китай).
3.05 **«ЗА ДВУМЯ ЗАЙЦАМИ»**. Х/ф
4.25 **«ДИКОЕ ПОЛЕ»**. Х/ф

ТНТ Тула

7.00, **8.00, 14.00, 19.00, 0.00** Новости «fm-Медиа»
7.20, **8.20, 14.20, 19.25, 0.25** ИнформБюро
7.25 Крутящий момент
7.45, **0.20** Гороскоп
7.50, **14.45** Музыка на ТНТ
8.25, **14.25, 19.30** Тула: инструкция по применению
8.50 «Наши песни».
9.00 «Няня спешит на помощь».
10.00, **18.00** **«СЧАСТЛИВЫ ВМЕСТЕ»**. Сериал
11.00 **«КРУТЫЕ БОБРЫ»**. Мультсериал
11.30 **«ЭЙ, АРНОЛЬД!»**. Мультсериал
12.00 **«ГУБКА БОБ КВАДРАТНЫЕ ШТАНЫ»**. Мультсериал
12.30 **«КОТОПЕС»**. Мультсериал
13.00 **«КАК ГОВОРИТ ДЖИНДЖЕР»**. Мультсериал
13.30 «Такси».
15.00, **21.00** «Дом 2. Про Любовь».
16.00 **«ПЕРЕКРЕСТКИ»**. Комедия (США).
19.50 «Если завтра ремонт...»
20.00 «Необъяснимо, но факт». «Фотомиг».
22.00 «Комеди Клаб».
23.00 «Наша Russia».
23.30 «Дом 2. После заката».
0.00 «Секс» с А. Чеховой.
0.30 «Дом 2. Любовь».
1.30 **«МНОЖЕСТВО»**. Комедия
3.45 «Цена любви». Док. сериал
5.10 «Антология юмора».
6.35 **«САША+МАША»**. Сериал

«ДОМАШНИЙ»

6.30 **«МОЯ ЖИЗНЬ И Я»**. Сериал
7.00 «Крот и его новые друзья: Крот и уточки. Крот и его друзья. Праздник у крота. Крот и робот».
7.30, **20.30** «Домашние сказки».
8.30 «Мир в твоей тарелке».
9.00, **16.00** «Дела семейные с Е. Дмитриевой».
10.00 «Двое».
11.00 **«ТЕЛОХРАНИТЕЛЬ»**. Сериал
12.00 «Полезный день».
13.00 «Татьянин день с Т. Веденеевой».
15.00 **«ПЛЕННИЦА»**. Сериал
17.00 **«ГОЛОС СЕРДЦА»**. Сериал
18.00 «33 квадратных метра».
18.30 **«СКОРАЯ ПОМОЩЬ»**. Сериал
19.30 **«ТЫ - МОЯ ЖИЗНЬ»**. Сериал
21.30 **«БЛИЗНЕЦЫ»**. Сериал
22.30 «Секс в большом городе».
23.00 «Спросите повара».
23.30 **«ЧЕРЕМУШКИ»**. Комедия («Ленфильм», 1962 г.)
Режиссер: Г. Раппапорт. В ролях: О. Заботкина, В. Васильев, М. Хатунцева.
Фильм на вечно актуальную тему «жилищного вопроса» достаточно наглядно отражает настроения в обществе и стилистические особенности в искусстве.

1.10 **«ЖЕНАТЫ... С ДЕТЬМИ»**. Сериал
1.55 **«МОЛОДЫЕ И ДЕРЗКИЕ»**. Сериал

РАМБЛЕР

7.00 «Сказки Андерсена». «Сундук-самолет».
7.30, **15.00** «Телемышка».
8.00 «Истории удивительных кораблей», 8-я серия.
9.00 «Таласса. Люди моря».
10.00, **12.30, 20.30, 0.30, 3.00** «Вы играй!»
11.00 «Человек как феномен». «Невероятная гибкость».
12.00 «Техно».
13.30 «Борьба за выживание». «Дикие африканские собаки. История двух сестер».
14.30 **«ПОСЛЕДНИЙ ИЗ МОГИКАН»**. Мультсериал (Италия).
15.30 «Морские охотники». Док. сериал
16.30 «Приют четвероногих».
17.00 «Дельфинномания». Док. фильм
18.00 «Борьба за выживание». «Маленькая рыбка в глубокой воде».
19.00 «Острова сокровищ». «Сокровища индейцев».
19.30 «На грани возможного».
20.00 «Сдвиг по фазе».
21.30 «Астрономия: между А и Я», 5-я серия.
22.30 «Непознанные миры». Док. сериал
23.30 «Жестокие тайны прошлого». «Резня эпохи Бронзового века», «Однорукий скелет».
1.30 «На грани фола».
2.00 **«АЛЫЙ ПЕРВОЦВЕТ»**, 5-я серия. Сериал (Великобритания).

РБК

6.00 **-5.30** Новости. Каждые 30 минут.
6.05, **6.35, 7.10, 7.35, 8.10, 8.35, 9.10, 10.10, 11.10, 12.10, 13.10, 14.10, 15.05, 16.10, 17.15, 18.10, 20.10, 21.20, 22.05, 23.15, 2.10, 3.10, 4.10** Рынки.
6.10, **6.35, 7.20, 8.20, 9.20, 10.20** Российская пресса.
6.15, **6.45, 7.45, 8.23, 9.50** Автоновости.
6.18, **17.50, 2.20** Звездная пыль.
6.25, **7.25, 8.45, 9.25** Афиша.
6.40, **7.40, 8.40, 10.35** Зарубежная пресса.
6.50, **7.50, 8.50, 9.53** С-news.
6.53, **7.53, 8.53, 10.25, 2.15, 3.15** Бизнес-стиль.
9.35, **22.10** Зарубежный бизнес.
10.40 Открытие торгов в России.
10.50, **16.20** Азбука инвестора.
11.35 Персона. П. Шмида.
12.15 Новости компаний.
12.35 Капитал.
13.35, **3.35** Сфера интересов.
14.35, **18.35** Компании.
15.15 В фокусе.
16.35, **2.35** Рынки.
17.35 Открытие торгов в Америке.
19.10 Итоги торгов в России.
19.35, **4.35** Автоэксперт.
20.35 Персона. И. Шербович.
21.10, **1.10** Интрига дня.
22.35 Сфера интересов.
23.35 С-news: технологии будущего.
0.10 Закрытие торгов в Америке.
0.15 В фокусе.
5.05 Рекламная пауза.
5.35 Персона.

ЭКСПЛОРЕР

7.00 Человеческий инстинкт.
8.00 Иян Райт пересекает Америку.
9.00 Чудеса тюнинга.
9.30 Звезды и колеса.
10.00 Пятая скорость.
11.00 Юные гангстеры.
12.00 Шарк Гордон - самые опасные моменты.
13.00 Человеческий инстинкт.
14.10 Иян Райт пересекает Америку.
15.00 Чудеса тюнинга.
15.30 Звезды и колеса.
16.00 Пятая скорость.
17.00 Юные гангстеры.
18.00 Шарк Гордон - самые опасные моменты.
19.00 Найджел Марвен и животные-сыщики.
20.10 Иян Райт пересекает Америку.
21.00 Грузовики-монстры.
22.00 72 часа: Настоящее преступление.
22.30 Супер-максимум.
23.00 «Охотники за наградами» - наемная полиция Америки.
23.30 Преступные гении.
0.00 Мужчина, потерявший пенис.

ДИСКАВЕРИ

8.00, **13.55** Супервойны на свалке, 6-я серия.
8.55, **14.50, 3.00** Самые лучшие: Истребители.
9.50, **15.45** Из чего это сделано?: Аэробус / Пожарная машина / Кетчуп.
10.20, **16.15** Из чего это сделано?: Мотошлемы / Резина / Волнорезы.
10.45, **18.30, 6.40** Рождение мотоцикла: Трайк.
11.10, **19.00** Экстремальные машины: Двигатели самолетов.
12.05 Великие города: Нью-Йорк.
13.00 Шпионы, 10-я серия.
16.40, **4.50** Американское казино, 10-я серия.
17.35, **5.45** Запредельная техника: Вертолеты.
18.00, **6.10** Махинаторы: Из Жука в багги, ч. 1.
20.00, **7.05** Как это работает, 59-я серия.
20.30, **7.30** Как это работает, 60-я серия.
21.00 Разрушители легенд: Коричневая нота.
22.00 Американский чоппер: Мотоциклы: недельное шоу в Дайтоне.
23.00, **3.55** Фантастика на деле, 3-я серия.
23.30, **4.25** Помешанные на трюках, 3-я серия.
0.00 Американские колымаги: Машина Хильдербрант, ч. 1.
1.00 Архивы ФБР: Смертельный налет.
2.00 Травматологи: Долгий путь.

ПЛАНЕТА ЖИВОТНЫХ

8.00 Охотник за крокодилами: Силы природы.
9.00 Поместье суриката.
9.30 Самые забавные животные планеты, 19-я серия.
10.00, **15.00** Жизнь млекопитающих: Хитрецы.
11.00 Ветеринарная скорая помощь, 89-я серия.
11.30 СОС дикой природы.
12.00 Зоопарк, который сумел...: Построить с нуля.
13.00 Полиция Детройта - отдел по защите животных: Отряд особого назначения.
14.00 Коста-риканские крокодилы-убийцы.
16.00 Отдел по защите животных: на переднем крае.
17.00 Территория животных.
18.00 Охотник за крокодилами: Самые смертоносные змеи Африки.
19.00, **6.00** Полиция Хьюстона - отдел по защите животных.
20.00 Ветеринарная скорая помощь.
20.30 Поместье суриката.
21.00, **5.00** Жизнь млекопитающих: Мясоеды.
22.00, **3.00** Самый лучший пес.
23.00, **4.00** Самые забавные животные планеты.
0.00, **7.00** Полиция Детройта - отдел по защите животных: Преднамеренная жестокость.
1.00 Территория животных: Жара.
1.30 Скорая ветеринарная помощь.
2.00 Ветеринары нового поколения со Стивом Ирвином: Гризли.

КАНАЛ ПУТЕШЕСТВИЙ

10.00 Первоклассный Корнуолл.
11.00 Ворота радуги, ч. 2.
11.30, **1.00** Скоро открытие. Колорадо. Диш.
12.00 Томимый жаждой путешественник. Пилснер, Чехия.
12.30 Томимый жаждой путешественник. 2005.
13.00, **2.00** Поход по всему свету. Квинсленд и Большой Барьерный Риф.
14.00 Землепроходцы. Чанг Май, Непал и Элис-Спрингс.
14.30, **23.00** Путешествия 2007. Март.
15.00 Скоро открытие.
15.30 Страсть к путешествиям. Сардиния.
16.00 Виват! Дни карнавала.
16.30 Далекие берега. Путь в Стамбул.
17.00 Поход по всему свету. Финляндия и страны Балтии.
18.00 Землепроходцы.
18.30 Урбанизация.
19.00 Путешествия по Индии, лучшая пятерка. Пляжи.
19.30 Поездки мечты. Биг Сур.
20.00 Не забудьте паспорт. Центральная Намибия, Африка.
21.00 Поход по всему свету.
22.00 Экстремальные путешествия. В поисках тигров на Нам Фа.
23.30 В поисках острых ощущений. Испания и Гавайи.
0.00 Поход по всему свету.
1.30 «Скоро открытие. Торонто, «Ансила».
3.00 Томимый жаждой путешественник. Шнапс.

РОССИЯ-СПОРТ

5.05 Бадминтон. Клубный чемпионат России. Суперлига.
7.00 **, 9.00, 13.00, 17.40, 21.35, 1.00** «Вести-спорт».
7.10 «Точка отрыва».
7.40 Хоккей. Турнир на призы клуба «Золотая шайба». Финал.
9.15 Биатлон. Кубок мира.
13.10 Футбол. Лига чемпионов. 1/8 финала. «Бавария» (Германия) - «Реал» (Испания).
15.15 Баскетбол. Евролига. Мужчины. «Динамо» (Москва, Россия) - «Арис» (Греция).
17.20 «Рыбалка с Радзишевским».
17.50 **, 3.55** Художественная гимнастика. Гран-При. Показательные выступления.
18.45 **, 1.10** «Футбол России. Перед туром».
19.20 Футбол. Кубок УЕФА. 1/8 финала.
21.45 «Вести-спорт. Местное время».
21.55 Конькобежный спорт. ЧМ на отдельных дистанциях.
1.45 Хоккей. Чемпионат России. «Металлург» (Новокузнецк) - «Авангард» (Омск).

ПЯТЫЙ КАНАЛ

7.00 **, 18.30** ЛОТ.
8.00 **, 8.40** «Утро в большой стране».
8.30 «Сейчас о спорте».
9.30 **, 10.30, 12.30, 14.30, 17.30, 19.30** «Сейчас».
9.35 **«ИСЦЕЛЕНИЕ ЛЮБОВЬЮ»**. Сериал
10.45 **, 16.45** «Горькая правда».
11.30 **«ВТОРАЯ ЖИЗНЬ»**. Сериал
12.45 «На кухне». Док. сериал (Великобритания).
13.40 **«ДЖИМ БАТТОН»**. Мультсериал (США).
14.05 **«ФИЛ ИЗ БУДУЩЕГО»**. Сериал (США).
14.45 «Открытая студия».
15.45 «Киномания». Док. сериал (Австралия).
16.15 **«ДОМ, В КОТОРОМ ВСЕ ВВЕРХ ДНОМ»**. Сериал (США).
17.45 «Энергичные люди».
20.00 **«ЖЕНСКИЙ ВЕЧЕР НА ПЯТОМ»**. Х/ф
21.30 **«ИНТЕРДЕВОЧКА»**. Драма
0.15 Классика рока. «Джимми Хендрикс. Концерт на острове Мэн».
1.25 **«АЛЛОНЗАНФАН»**. Драма (Италия).
3.25 «Истории о привидениях». Док. сериал

ЗВЕЗДА

6.00 «Черноморский объектив». (Севастополь).
6.30 **, 1.30** «ГТО».
6.45 «Моя страна». Док. сериал
Профилактика.
17.00 «Новости. Московское время».
17.30 **«САМАРА-ГОРОДОК»**, 4-я серия. Х/ф (Россия).
18.30 **, 3.15 «НАЗНАЧЕНИЕ»**. Х/ф
20.20 **«МЫ ЖИЛИ ПО СОСЕДСТВУ»**. Х/ф (к/ст. им. М. Горького, 1982 г.)
Режиссер: Н. Лырчиков. В ролях: А. Мартынов, Ж. Прохоренко, Е. Проклова.
Школьники Надя и Сережа влюблены друг в друга. Но, узнав, что Надина мама и недавно овдовевший отец Сережи собираются жить вместе, они противятся такому «породнению».
21.40 «Это было недавно..., Это было давно... В. Этуш». Телемемуары.
22.30 Новости.
23.00 Чемпионат России по мини-футболу. МФК «Динамо» - МФК «Спартак». 16 тур. Игра 1.
0.30 «Военная лира».
1.00 «Путешествие в Россию». Дом актера.
1.45 «НЗ» России». Док. сериал
2.30 «Побег из застенков ФБР. Дело 1972 года. Исповедь нелегалов». Док. фильм

JETIX

8.00 **«ДЕННИС-НЕПОСЕДА»**.
8.20 **, 8.40 «СЕКРЕТНЫЕ МАТЕРИАЛЫ ПСОВ-ШПИОНОВ»**.
8.55 **, 10.55, 14.40 «КАПИТАН ФЛАМИНГО»**.
9.15 **, 11.20, 18.00 «ТОФУС»**.
9.40 **, 18.20 «ТУТЕНШТЕЙН»**.
10.05 **, 13.25, 19.30 «ТОТАЛ СПАЙС»**.
10.30 **, 14.15, 20.15 «НЕВЕРОЯТНЫЕ ПРИКЛЮЧЕНИЯ КОСМИЧЕСКОЙ КОМАНДЫ»**.
11.45 **, 18.40 «ВЕДЬМА»**.
12.10 **, 15.30 «YIN YANG YO!»**
12.35 **, 15.50 «ШКОЛА СУРИКЕНОВ»**.
13.00 **, 16.15 «PUCCA»**.
13.15 **«ПЛАНЕТА СКЕТЧ»**.
13.50 **, 19.50 «ТОТАЛ СПАЙС»**.
15.05 **«ДЕТКИ ИЗ КЛАССА 402»**.
16.35 **, 17.10 «ЧТО С ЭНДИ?»**
17.35 **, 22.10 «ГАЛАКТИЧЕСКИЙ ФУТБОЛ»**.
19.05 **, 21.45 «OBAN: ЗВЕЗДНЫЕ ГОНКИ»**.
20.35 **, 23.00 «НАРУТО»**.
21.00 **, 1.15 «КОРОЛЬ-ШАМАН»**.
21.20 **, 23.45 «ТЕМНЫЙ ОРАКУЛ»**.
22.35 **, 0.05 «А.Т.О.М.»**
23.20 **«СПАЙДЕРМЭН»**.
0.30 **, 0.50 «ИКС-МЭН»**.
1.35 **«КОРОЛЬ-ШАМАН»**.

REN-TV

6.00 Музыкальный канал.
6.45 **, 13.30 «ДРУЗЬЯ»**. Сериал (США).
7.10 **«ПРИКЛЮЧЕНИЯ КЕНГУРЯТ»**. Мультсериал (Франция).
7.35 **«БРАТЦ»**. Мультсериал (США).
8.00 **, 17.00 «БРАТЬЯ ПО-РАЗНОМУ»**. Сериал
8.25 **, 16.00 «ПРАПОРЩИК»**. Сериал
9.30 **, 12.30, 19.30** «24».
10.00 **, 18.00** «Званый ужин».
11.00 «Час суда».
12.00 **, 4.35** «Великие тайны и мифы XX века». Док. сериал «Тайна проекта «Манхэттен». (Великобритания).
13.00 **, 19.00** «Бабий бунт».
14.00 **, 17.30 «ТРОЕ СВЕРХУ»**. Сериал
14.30 **«СИМПСОНЫ»**. Мультсериал (США).
15.00 **«ПАНТЕРА»**. Сериал
20.00 **, 2.05 «БЛАДРЭЙН»**. Боевик (США - Германия).
21.55 «Громкое дело»: «Многоженцы. Если б я был султан...»
22.55 «Бла-бла шоу».
0.25 **«ЖЕНСКИЕ ИСТОРИИ СТРАСТИ: НЕЖНЫЙ ВОР»**. Эротика (США).
1.00 **«ЖЕНСКИЕ ИСТОРИИ СТРАСТИ: ТРИО»**. Эротика (США).
1.40 «За кадром».
3.30 Ночной музыкальный канал.

ТВ-МИР

6.55 Анонсы дня.
7.00 Заряжайся!
8.30 **«САГА О ФОРСАЙТАХ»**, 16-я серия. Сериал
9.15 **, 13.00, 23.25** Студия 60 - 90.
9.30 **, 12.30, 15.30, 18.30, 21.30** «Новости Содружества».
9.45 **, 14.45** Уроки английского языка.
10.00 Путеводитель.
10.30 «Спорная территория».
11.30 «Истории преступлений». Док. сериал
13.15 **, 23.30 «ЖОЗЕФИНА И НАПОЛЕОН»**, 5-я серия. Х/ф
15.00 Детский сеанс.
16.00 «Сливки общества». Док. сериал
17.00 **«МАКСИМО В МОЕМ СЕРДЦЕ»**, 3-я серия. Сериал
18.00 «Свадебные безумства». Док. сериал
19.00 **, 23.00** Акценты +.
19.15 **«САГА О ФОРСАЙТАХ»**, 16-я серия. Сериал
20.15 Концерт. Музыкальная гостиная.
20.45 «Тик-так».
21.00 «Джентльмен-шоу».
22.00 **«БУШИДО - ПУТЬ ВОИНА»**, 8-я серия. Сериал

ДЕТСКИЙ ПРОЕКТ

5.00 **-4.00** 7 новостей. Каждый час.
5.05 «Зарядка для страны».
5.25 **, 6.25, 7.25** «Веселые старты».
6.05 **, 7.05, 8.05** Музыкальный трек.
8.25 **«КОМАНДА-МЕЧТА»**. Сериал
9.05 **, 17.05, 3.40** «220 вольт».
9.25 **, 11.25, 12.05, 14.25, 15.25, 16.25, 17.25, 18.05, 19.25, 20.25, 21.25, 22.25, 1.25** Экстремальный спорт.
10.05 **, 4.05** «Советский спорт».
10.25 Мини-футбол. ЧР. Спартак-Щелково - Виз-Синара.
11.05 **, 15.05, 20.05, 0.05** «NBA Live!»
13.05 KOTV: классика бокса.
14.05 **, 19.05, 22.05, 0.25** NHL.
16.05 «Магия оружия».
21.05 **, 1.05** «Диалоги о рыбалке».
23.05 Покер. Мировая серия.
0.40 **, 3.30** «Ужасы спорта».
2.05 Обзор мирового футбола.
3.05 «Только не это!»
4.25 Хоккей с мячом. ЧР. Высшая Лига. Зоркий - Енисей.

ДАРЬЯЛ-ТВ

6.30 **, 14.35, 15.00** Мультфильм.
7.55 **, 19.55** Самое смешное видео.
8.30 **, 15.25** «Как уходили кумиры. М. Ладынина». Док. фильм
8.55 Неслучайная музыка.
9.00 Телемагазин.
9.30 «Карданный вал +».
9.55 **«ГОЛОС ПРИЗРАКА»**. Х/ф
12.00 **, 19.00 «СЕКРЕТНЫЙ АГЕНТ МАКГАЙВЕР»**. Сериал
13.00 **«ДЕТЕКТИВ НЭШ БРИДЖЕС»**. Сериал
14.00 **, 20.25** Каламбур.
14.45 Мультфильм.
15.55 **«ПЧЕЛКА»**. Х/ф
18.00 Самое невероятное видео.
20.55 Каламбур.
21.30 Камера смеха.
22.00 **«C.S.I. МЕСТО ПРЕСТУПЛЕНИЯ МАЙАМИ»**. Сериал
23.00 «По законам детектива». Док. сериал
0.00 Территория призраков.
1.55 Ночной клуб.
2.55 **«ЭРА ВАМПИРОВ»**. Х/ф
4.30 «Опергруппа, на выезд!»
5.00 Музыка на ДТВ.

ТВ-1000

4.00 **, 22.00 «В ПОИСКАХ БРАТА»**. Детектив (Великобритания - США).
6.00 **«ИСПАНКА»**. Драма (Австралия).
8.00 **«НЕОТРАЗИМАЯ МАРТА»**. Х/ф
10.00 **«ЛАПОЧКА»**. Драма (США).
12.00 **«ХОРОШАЯ ЖЕНЩИНА»**. Комедия (Испания - Италия - Великобритания).
14.00 **«ПЯТНИЦА, ВЕЧЕР»**. Драма (Франция).
16.00 **«ДВЕ ЖИЗНИ»**. Триллер (США).
18.00 **«ВАЛЬМОН»**. Мелодрама (Франция - США).
20.15 **«СЛЕЗЫ ЧЕРНОГО ТИГРА»**. Х/ф (Южная Корея, 2001 г.)
Режиссер: В. Сасанатьен. В ролях: Ч. Нгамсан, С. Малуччи, С. Китсувон.
Романтическая история любви между юной красавицей из богатой благополучной семьи и ее другом детства, который за годы разлуки волею судеб превратился в бесстрашного бандита и находится в розыске.
0.00 Playboy.

ХОЛЛМАРК

1.00 **«ВСЕГО НА ОДИН ВЕЧЕР»**. Х/ф (США).
2.30 **«УКРОЩЕНИЕ СТРОПТИВОЙ»**. Комедия (Великобритания).
4.15 **«ПОДРУГА НЕВЕСТЫ»**. Х/ф (Австралия).
6.00 **«МОРЕ ЛЖИ»**. Х/ф (США).
7.45 **, 13.45 «ПОСЛЕДНИЙ ШАНС»**. Х/ф (США).
9.15 **, 19.00 «ДОЧЕРИ МАКЛЕОДА 4»**, Сериал ч. 80. (Австралия).
10.15 **, 15.30 «ВРЕМЯ ЧУДЕС»**. Фильм-сказка (США).
12.00 **, 17.15 «СЕДЬМОЙ РУЧЕЙ»**. Х/ф
20.00 **«УБИЙСТВО НА ПРИЯТНОЙ УЛИЦЕ»**. Х/ф (Канада, 2006 г.)
Режиссер: М. Скотт. В ролях: Э. Аркин, Э. Бэттик, Э. Мэдигэн.
Фрэн пропала, а ее обеспокоенная семья была убеждена в том, что ее сожитель Джон знает гораздо больше об ее исчезновении, чем говорит.
21.30 **«НЕУДАЧНАЯ ШУТКА»**. Х/ф (Канада).
23.15 **«СТРАННЫЕ ОТНОШЕНИЯ»**. Х/ф (США - Великобритания).

XXI ВЕК

10.00 **, 18.00, 2.00 «ПРИСТАНИЩЕ АНГЕЛОВ»**. Драма (Франция - Испания).
12.00 **, 20.00, 4.00 «ЛЮБОВЬ МОЕЙ ЖИЗНИ»**. Мелодрама (Германия).
13.35 **, 21.35, 5.35 «СЛОВА И МУЗЫКА»**, 2-я серия. Драма
14.30 **, 22.30, 6.30 «ОДНОГЛАЗЫЙ КОРОЛЬ»**. Драма (США).
16.25 **, 0.25, 8.25 «ПУШЕЧНОЕ ЯДРО»**. Боевик (США).

«ДАМСКИЙ КЛУБ»

7.00 **, 0.45** Музыка на канале.
7.10 **, 14.00** «Дом живых историй».
7.30 **, 17.00** «Истории успеха».
8.35 **, 11.00, 18.00** «Красотка».
9.00 «С добрым утром, любимая!»
10.00 **, 19.00, 0.30** «Все лучшее, для Вас».
12.00 «Наши дети».
13.00 «Ваш доктор».
14.25 **«ТИХИЕ ВОДЫ»**, 24-я серия. Сериал
16.00 «Твой дом».
20.00 «Зеркало жизни».
21.00 «Ваш личный парапсихолог».
22.00 «Сексуальная революция».
23.00 **«ГРЕГОРИ МУЛИН ПРОТИВ ЧЕЛОВЕЧЕСТВА»**. Комедия

ШКОЛЬНИК

7.55 **, 15.55, 23.55** Программа передач.
8.00 **, 16.00, 0.00** География 10 класс. «Хозяйство Америки».
8.45 **, 16.45, 0.45** «Опасная зона».
9.00 **, 17.00, 1.00** Информатика 10, 11 класс. «Строковый и текстовый типы данных».
9.50 **, 17.50, 1.50** «Телевикторина».
10.00 **, 18.00, 2.00** «Занимательная физика»: «Свойства физических тел и температура».
10.15 **, 18.15, 2.15 «ОДНАЖДЫ ЛЕТОМ»**. Х/ф
11.25 **, 19.25, 3.25** Мультфильмы: **«Волшебная флейта»**, **«Девочка в цирке»**.
12.00 **, 20.00, 4.00** «Экология литературы. Немецкая глава»: «Моника Марон».
12.30 **, 20.30, 4.30** «За подписью Ее Величества». Док. фильм
13.00 **, 21.00, 5.00** «Никарагуа. Лишняя революция». Док. фильм
14.00 **, 22.00, 6.00** Обществоведение 11 класс. «Государство».
14.45 **, 22.45, 6.45** «Знание - сила»: «Ноу-хау».
15.10 **, 23.10, 7.10** Литература 10 класс. «М.Е. Салтыков-Щедрин «Сказки». (1870-1880)».

ТЕЛЕКЛУБ

20.00 **«АГЕНТСТВО «ЗОЛОТАЯ ПУЛЯ»**. Сериал
21.00 **«ТЕАТРОБРЕЧЕННЫХ»**. Сериал
22.00 **«УЛИЦЫ РАЗБИТЫХ ФОНАРЕЙ. НОВЫЕ ПРИКЛЮЧЕНИЯ МЕНТОВ»**. Сериал
23.00 **«СЕМНАДЦАТЬ МГНОВЕНИЙ ВЕСНЫ»**. Сериал

ЕВРОСПОРТ

10.30 Ралли. ЧМ. «Ралли Мексики». Превью.
11.00 **, 12.30, 17.45** Футбол. Кубок УЕФА. 1/8 финала.
14.00 Футбол. Лига чемпионов УЕФА. Жеребьевка.
14.30 Лыжное двоеборье. Кубок мира. К 130.
16.00 Мотогонки. Мото Гран-При Катара. Квалификация.
17.00 Лыжное двоеборье. Кубок мира. 15 км.
18.15 **, 21.30** Прыжки на лыжах с трамплина. Кубок мира. К 130. Квалификация.
19.30 **, 22.00** Футбол. Групповой этап. Будет объявлено позже.
0.00 Покер. Евротур.
1.00 **, 3.00** Футбол. 24 лучших клуба Европы.
1.30 Экстремальный спорт. Молодежная зона.

ЕВРОПЕЙСКИЕ НОВОСТИ

8.00 **-12.30** Новости за завтраком. Каждые 30 минут.
13.00 **, 13.30, 14.00, 14.30, 17.00, 17.30, 18.00, 18.30** Новости и стиль жизни.
13.17 **, 13.47, 17.17, 17.47** Европейцы.
14.17 **, 18.17** Парламент.
14.47 **, 18.47** Ле маг.
15.00 **, 15.30, 16.00, 16.30** Новости за ланчем.
19.00 **-3.30** Вечерние новости. Каждые 30 минут.
4.00 **-7.30** Подробные ночные новости. Каждые 30 минут.

НАЦИОНАЛЬНАЯ ГЕОГРАФИЯ

6.00 Военные самолеты: Эра реактивных истребителей.
7.00 Веселая наука, ч. 17.
7.30 Веселая наука, ч. 18.
8.00 В горной стране гелад: Король скал.
9.00 Опасные встречи: Отсчет крокодилов.
10.00 **, 15.00, 21.00, 5.00** Морские леопарды: Владыки льда.
11.00 **, 16.00** Небесные монстры.
12.00 **, 17.00** Наука рукопашного боя.
13.00 Дело о планете Земля: Что такое человек?
14.00 Мгновенья, потрясающие мир: Гибель «Ковентри».
14.30 Знаете ли вы?, ч. 5.
18.00 Животные из ночных кошмаров: Лягушки.
18.30 Крокодиловые хроники: Токсины для крокодилов.
19.00 Быть животным: Ламантин.
20.00 **, 4.00** Расследования авиакатастроф: Слепой полет.
22.00 Военные самолеты: Эпоха «Стелс».
23.00 **, 2.00** В Запретном городе: Тайны.
0.00 **, 3.00** В Запретном городе: Выживание.
1.00 Веселая наука, ч. 19.
1.30 Веселая наука, ч. 20.

02-TV Тула

7.00 **, 9.30, 18.20, 21.30** Телегазета
9.15 Стиль жизни
21.15 Овертайм

МТВ

6.00 Музыка на завтрак.
10.00 Гид по стилю.
10.30 По домам.
10.45 **«МЕЧТЫ АЛИСЫ»**. Сериал
11.15 Русская 10-ка.
12.15 Музыка навсегда.
14.00 Анимац. фильм «Таинственная игра».
14.30 «Дивные Дивы».
15.30 «Лови удачу».
16.00 12 злобных зрителей.
17.00 Shit парад.
17.30 VIP Файл. А. Свиридова.
18.00 Музыка на злобу дня.
18.30 Виртуалити.
19.00 Полный доступ к свадебным переполохам.
19.30 «Бабий Бунт 2007».
21.30 Тусовые псы.
22.00 Hillary Duff. разоблачение.
23.00 News блок Weekly.
23.30 Тачку на прокачку.
0.00 В поисках дурной славы.
0.30 Центр Ритма.
1.30 Музыка на ночь.

MEZZO

9.00 Секвенции Классика и Джаз.
15.45 Журнал «Музыка сердца».
17.40 Классическая опера. Р. Штраус. «Ариадна на Наксосе».
19.45 «Уроки вокала с Тересой Бергансой». Док. фильм
21.00 Джон Зорн Acoustic Massada. Концерт на джазовом фестивале в Вене 2006.
22.00 Секвенции Классика.
22.45 Трио Вандерера исполняет трио Бетховена.

МУЗ-ТВ

5.00 **, 8.00, 13.10, 16.25, 1.30, 3.00** «Муз-ТВ хит».
6.00 **, 10.00, 2.00** «Наше».
7.00 **, 16.50** «Твой выбор».
10.55 PRO- Новости.
11.00 «Ближе к звездам».
11.55 «Испытание верности».
12.25 «Папарацци. Голливудская охота».
12.55 **, 20.00** «Мультяшка».
15.00 Звезды зажигают.
15.55 «Безбашенные американцы».
17.55 «Алфавит».
18.05 «10 наших».
19.00 «Faq».
19.30 «ЧМ».
20.25 «Худые и счастливые». Док. сериал
21.25 «Страшно красивые»».
22.20 «Молодые, сексуальные и... богатые». Док. сериал

MCM TOP

8.00 **, 10.17** Лучшее. Утро.
11.00 **, 14.37, 22.32** Лучшее. Микс.
14.00 **, 22.00** Лучшее. Альбомы.
18.16 Лучшее. Микс.
19.30 Лучшее. Колледж. Интерактив.
21.00 Лучшее. Клуб.
1.00 Лучшее. Новое.
2.00 Лучшее. Ночь.

ФИЛЬМ ДНЯ — РОССИЯ, 21.05

«ПОЦЕЛУЙ БАБОЧКИ». (Россия, 2006 г.)

На пути у страсти стоит не только непредсказуемость Ли (Лань Янь), но и китайская мафия, в криминальных делах которой она замешана.

Режиссер: Антон Сиверс.

В ролях: Сергей Безруков, Лань Янь, Леонид Громов, Константин Воробьев.

Мелодрама. Компьютерный гений Орланов, добившийся к своим 30-ти и славы, и достатка, и успеха у женщин, однажды утром после бурно проведенного вечера обнаруживает у себя в постели загадочную китаянку Ли. Легкое приключение перерастает в одержимость...

ПЕРВЫЙ КАНАЛ

5.30 **, 6.10 «ЗА ВИТРИНОЙ УНИВЕРМАГА»**. Комедия
6.00 Новости.
7.20 «Играй, гармонь любимая!»
8.10 Мультсериал: «Русалочка», «Клуб Микки Мауса».
9.00 «Слово пастыря».
9.20 «Здоровье».
10.00 Новости.
10.20 «Смак».
10.50 «Звездные матери-одиночки».
12.00 Новости.
12.10 «Я тебя никогда не забуду...»
13.20 «Единственная».
14.30 **«ЛЮБОВЬ ЗЕМНАЯ»**. Х/ф («Мосфильм», 1974 г.)
Режиссер: Е. Матвеев. В ролях: Е. Матвеев, З. Кириенко, О. Остроумова.
Фильм о непростой судьбе неукротимого председателя Захара Дерюгина и его поздней, запретной и страстной любви...
16.15 Праздничный концерт.
18.00 Вечерние новости.
18.20 Субботний «Ералаш».
18.50 «Кто хочет стать миллионером?»
19.50 «Властелин горы».
21.00 «Время».
21.20 «Минута славы».
23.10 «Высшая лига».
0.30 **«СПРОСИ У ПЫЛИ»**. Х/ф (США, 2006 г.)

Колин Фаррел

Режиссер: Р. Таун. В ролях: К. Фаррелл, С. Хайек, А. Эткинс.
Красавица-мексиканка Камилла живет в нищете, мечтая выйти замуж за американца. Она планомерно идет к этому, заводя нужные знакомства. Однажды Камилла встречает начинающего писателя, итальянского эмигранта Артуро...
2.50 **«ВЕЧНОСТЬ»**. Триллер
5.00 «Лошадиная энциклопедия».

РОССИЯ ТВ-Тула

6.00 «Доброе утро, Россия!»
8.00 «Вести».
8.10 «Местное время. Вести - Тула».
8.20 «Военная программа».
8.40 «Утренняя почта».
9.10 «Субботник».
9.50 «Вокруг света».
10.45 «Секрет успеха». Результаты голосования.
11.00 «Вести».
11.10 «Местное время. Вести - Тула».
11.20 «Сто к одному».
12.15 «Комната смеха».
13.15 «Клуб сенаторов».
14.00 «Вести».
14.20 **«РАЙСКОЕ ЯБЛОЧКО»**. Х/ф (Россия, 1998 г.)
Режиссер: Р. Ершов. В ролях: Н. Гундарева, А. Кузнецов, О. Спиридонова.
Ася, победительница конкурса красоты буфетных работников «Мисс Буфет», устраивается работать официанткой в Дом приема высоких гостей. Чтобы проверить новенькую, персонал Дома инсценирует приезд высокопоставленного гостя...
16.00 Время ответа.
16.20 Без наценки.
16.35 «Монолог».
16.50 Субботний марафон.
17.00 Новости «Семейной копилки».
17.05 Вид на жительство.
17.20 «Местное время. Вести - Тула». События недели.
18.00 «Субботний вечер».
20.00 «Вести».
20.15 Муз. конкурс «Секрет успеха».
21.20 **«ЖАРА»**. Х/ф
23.30 **«БРЮС ВСЕМОГУЩИЙ»**. Комедия (США, 2003 г.)
Режиссер: Т. Шадьяк. В ролях: Дж. Кэрри, М. Фримэн, Дж. Анистон.
В жизни телерепортера Брюса Нолана черная полоса: его выгнали со службы, он только что получил по морде от латиноамериканских, пес нагадил на его кресло. Тут-то перед ним и является сам Господь с предложением на время наделить Брюса божественной силой...
1.30 **«АЛЕКС И ЭММА»**. Комедия (США).
3.25 **«ОТБИВНЫЕ»**. Х/ф (Франция).
4.55 Канал «Евроньюс».

СТС Тула

6.00 1-я серия. **«ОДНАЖДЫ В ХЕМПТОНЕ»**, 1-я серия. Х/ф
7.30 **«Бременские музыканты»**. Мультфильм
7.55 **«РАДУЖНАЯ РЫБКА»**. Мультсериал
8.20 **«СМЕШАРИКИ»**. Мультсериал
8.30 Так говорит Библия
9.00 **«УЛИЦА СЕЗАМ»**. Мультсериал
9.30 **«СЕКРЕТНЫЕ МАТЕРИАЛЫ ПСОВ-ШПИОНОВ»**. Мультсериал
10.00 **«ЗАБАСТОВКА МАМ»**. Х/ф
12.00 Игры разума.
13.00 Слава Богу, ты пришел!
14.00 Снимите это немедленно.
15.00 Свадебный переполох.
16.00 Истории в деталях.
16.30 **«Ну, погоди!»** Мультфильм
16.45 **«КТО В ДОМЕ ХОЗЯИН?»** Сериал
17.15 **«ПОВЕЛИТЕЛЬ СТРАНИЦ»**. Х/ф
18.40 **«ТАКСИ 2»**. Х/ф
20.25 **«МОЯ ПРЕКРАСНАЯ НЯНЯ»**. Сериал
21.00 **«ТРУДНЫЙ РЕБЕНОК»**. Х/ф (США, 1992 г.)
Режиссер: Д. МакЛэчлен. В ролях: К. Хэйм, Б. Нильсен, У. Шоун.
Американский парнишка Лэнс Эллиот работает курьером в ЦРУ. Он помешан на шпионских страстях и мечтает о настоящем, крупном деле. Его кумир - Джеймс Бонд, агент 007. За это на работе ему дали кличку ОО-Малыш...
22.30 Хорошие шутки.
1.00 **«АВИАТОР»**. Х/ф (США - Япония - Германия, 2004 г.)

Леонардо ди Каприо

Режиссер: М. Скорсезе. В ролях: Л. ДиКаприо, А. Элда, А. Болдуин.
После смерти отца Говарду достаются 75% акций компании «Hughes Tool Co». И сын техасского изобретателя буровой машины, превращает небольшую фабрику в фантастическое, гигантское, бурлящее жизнью прибыльное предприятие...
3.50 **«КИТАЙСКИЕ ПОХОРОНЫ»**. Х/ф

НТВ

5.30 **«ТРЕБУЕТСЯ НЯНЯ»**. Х/ф
7.20 **«Бобик в гостях у Барбоса»**. Мультфильм
7.30 «Сказки Баженова».
8.00 «Сегодня».
8.15 Лотерея «Золотой ключ».
8.45 «Без рецепта». Доктор Бранд.
9.20 «Смотр».
10.00 «Сегодня».
10.20 «Главная дорога».
10.55 «Кулинарный поединок».
12.00 «Квартирный вопрос».
13.00 «Сегодня».
13.25 «Особо опасен!»
14.00 **«МОЛОДАЯ ЖЕНА»**. Х/ф
16.00 «Сегодня».
16.25 «Женский взгляд». В. Газзаев.
17.00 «Своя игра».
17.55 **«АДВОКАТ»**. Сериал
19.00 «Сегодня».
19.40 «Профессия - репортер».
20.05 «Программа максимум».
21.00 «Русские сенсации». Док. сериал
22.00 «Реальная политика».
22.40 **«В ОСАДЕ 2»**. Боевик (США).
0.40 «Микс-файт М-1. Бои без правил».
1.20 **«СЕМЬ ДНЕЙ В МАЕ»**. Детектив (США).
3.25 «Криминальная Россия».
4.00 **«КАРНАВАЛ»**. Сериал (США).

КУЛЬТУРА

6.30 Канал «Евроньюс».
10.00 **, 1.50, 2.50** Программа передач.
10.10 «Библейский сюжет».
10.40 **«ЛЮБОЧКА»**. Х/ф
11.55 Кто в доме хозяин.
12.25 **«ИВАН ДА МАРЬЯ»**. Х/ф
13.50 «Путешествия натуралиста».
14.20 «Широкий формат».
14.50 «Дорогой наш человек». Творческий вечер И. Макаровой.
15.30 **«КОРОЛЕВА ШАНТЕКЛЕРА»**. Х/ф
17.20 **, 1.55** «Дворцы Европы», 8-я серия. Док. сериал «Будапешт. По следам Матьяша». (Франция).
18.15 «Магия кино».
18.55 «Чему смеетесь? или Классики жанра». А. Иванов.
19.40 «Линия жизни». А. Роговцева.
20.35 Телемистерия «Ночь примадонн».
22.00 «Новости культуры».
22.25 **«СУБЛИМАЦИЯ ЛЮБВИ»**. Спектакль
0.20 «Метрессы. Тайная власть женщин», 3-я серия. Док. сериал «Любовница Папы Римского». (Германия).
1.15 «Джем-5». Трио О. Питерсона.
1.40 **«Дарю тебе звезду»**. Мультфильм

ТВ-3 Тула

6.00 **, 8.00** Мультфильм.
7.30 **«ЛЮДИ ИКС»**. Мультсериал
8.45 **«ЖЕСТОКИЙ РОМАНС»**. Х/ф
11.45 **«Я ШАГАЮ ПО МОСКВЕ»**. Х/ф («Мосфильм», 1963 г.)
Режиссер: Г. Данелия. В ролях: А. Локтев, Н. Михалков, Г. Польских.
Направляясь на родину погибшего товарища, молодой монтажник из далекой тайги на один день заехал в Москву, чтобы встретиться с редактором журнала «Юность», в котором он напечатал свой первый рассказ...
13.30 «Медицинское обозрение» с Ю. Белянчиковой.
13.50 Свет и тень.
14.00 **«ЖАНДАРМ И ЖАНДАРМЕТКИ»**. Х/ф (Франция).
16.00 **«АНКОР, ЕЩЕ АНКОР!»** Х/ф
18.00 Киномания.
19.00 **«АМЕРИКАНСКИЙ НИНДЗЯ»**. Х/ф (США).
21.00 **«ЛОЛИТА»**. Х/ф (США).
0.00 **«СЕМЬЯ СОПРАНО»**. Сериал
1.00 **«ЛУННЫЙ ПАПА»**. Х/ф
3.00 **, 5.15** «Другое кино» с К. Серебренниковым.
3.15 **«ВАС НЕ ДОГОНЯТ»**. Х/ф (Канада).
5.30 Relaks.

ТВ-ЦЕНТР Тула

6.25 **«АПЛОДИСМЕНТЫ, АПЛОДИСМЕНТЫ...»** Х/ф
8.00 «Марш-бросок».
8.30 «Православная энциклопедия».
9.00 «Ключевой момент».
9.45 «АБВГДейка».
10.15 **«ЗЛАТОВЛАСКА»**. Фильм-сказка
11.45 **, 14.45, 17.45, 0.20** «События».
12.05 «Солнечный круг».
13.00 «Сто вопросов взрослому».
13.55 «Городское собрание».
15.00 «ГКЧП 1917 года». Док. фильм
15.50 **«ШАХ КОРОЛЕВЕ БРИЛЛИАНТОВ»**. Детектив
18.00 «Автопилот».
18.15 Прогноз погоды на неделю.
18.20 Приоритеты власти.
18.40 Вечная повседневность.
18.55 Прогноз погоды на неделю.
19.00 **«ПУАРО АГАТЫ КРИСТИ»**. Детектив (Великобритания).
21.00 «Постскриптум».
22.00 **«СВАДЬБА»**. Х/ф
0.40 «Совершенно конкретно».
1.35 **«ИСПОВЕДЬ СОДЕРЖАНКИ»**. Х/ф
3.25 **«РУССКИЙ БИЗНЕС»**. Х/ф
4.45 **«С ЛЮБИМЫМИ НЕ РАССТАВАЙТЕСЬ»**. Х/ф

ТНТ Тула

7.00 Мультфильмы.
8.40 **, 9.40, 19.20** Тула: инструкция по применению
9.00 **, 19.00, 6.30 «САША+МАША»**. Сериал
9.30 «Если завтра ремонт...»
10.00 «Школа ремонта». «Лепнина для Фаины».
11.00 «Такси» в Питере».
11.30 «Алло, гараж!»
12.00 «Звезды против караоке».
13.00 **«ОХОТНИКИ НА ДРАКОНОВ»**. Мультсериал
13.30 **«НОВАЯ ЖИЗНЬ РОККО»**. Мультсериал
14.00 **«Кентервильское привидение»**. Мультфильм
14.30 **, 21.00** «Дом 2. Про Любовь».
15.30 **«ДЕТСАДОВСКИЙ ПОЛИЦЕЙСКИЙ»**. Комедия (США).
18.00 «Cosmopolitan. Видеоверсия».
19.00 «Крутящий момент»
19.30 «Женская лига».
20.00 **, 23.00** «Наша Russia».
22.00 «Комеди Клаб».
23.30 «Секс» с А. Чеховой.
0.00 «Дом 2. После заката».
0.30 «Няня спешит на помощь».
1.30 «Наши песни».
1.50 «Дом 2. Любовь». Как все начиналось.
2.50 **«МОИ САМЫЕ СЧАСТЛИВЫЕ ЗВЕЗДЫ»**. Боевик
4.35 «Москва: инструкция по применению».
5.05 «Цена любви». Док. сериал
5.45 «Антология юмора».

«ДОМАШНИЙ»

6.30 **«МОЯ ЖИЗНЬ И Я»**. Сериал
7.00 **, 20.30** «Домашние сказки».
7.30 **«ЧЕРЕМУШКИ»**. Комедия
9.30 «Заграничные штучки».
9.45 «Правильный дом».
10.00 **, 14.00** «Декоративные страсти».
10.30 «В мире животных с Н. Дроздовым».
11.30 «Городское путешествие. Прогулка по Босфору между Европой и Азией».
12.00 «Мировые бабушки».
12.30 «Спросите повара».
13.00 **, 22.45** «Свободное время».
13.30 «Друзья моего хозяина».
14.30 «CARенина».
15.00 «Дом с мезонином».
15.30 «Цветная революция».
16.00 «Библиотека «Огонька».
16.30 **«ЖЕНЩИНЫ В ИГРЕ БЕЗ ПРАВИЛ»**, 1-я и 2-я серии. Сериал
18.30 **«СКОРАЯ ПОМОЩЬ»**. Сериал
19.30 **, 1.15** «Звездные судьбы. Мартина Навратилова».
21.00 **«ОДНАЖДЫ ДВАДЦАТЬ ЛЕТ СПУСТЯ»**. Киноповесть
23.00 «Что мы знаем о еде? История камамбера».
23.30 **«БАБЬЕ ЦАРСТВО»**. Драма
2.00 **«МОЛОДЫЕ И ДЕРЗКИЕ»**. Сериал

РАМБЛЕР

7.00 «Сказки Андерсена». «Бутылочное горлышко».
7.30 **, 15.00** «Телемышка».
8.00 «Истории удивительных кораблей», 9-я серия.
9.00 «Таласса. Люди моря».
10.00 **, 12.30, 20.30, 0.30, 3.00** «Вы играй!»
11.00 **«ПОХИЩЕННЫЙ»**, 3-я серия. Сериал (США).
12.00 «Техно».
13.30 «Борьба за выживание». «Тайная жизнь росомахи».
14.30 **«ПОСЛЕДНИЙ ИЗ МОГИКАН»**. Мультсериал (Италия).
15.30 «Морские охотники». Док. сериал
16.30 «Приют четвероногих».
17.00 «Поединок чемпионов». «Мотоциклы».
18.00 «Борьба за выживание». «Мзима. Дом для гиппопотама».
19.00 «Острова сокровищ». «Сокровищница дубового острова».
19.30 «На грани возможного».
20.00 Повод для встреч.
20.15 Без протокола.
21.30 «Человек как феномен». «За гранью реальности».
22.30 **«ЖИЗНЬ И СМЕРТЬ В ДРЕВНЕМ РИМЕ»**. Сериал **«Хаос»**. (Великобритания).
23.30 «Жестокие тайны прошлого». «Женщина-слон», «Римские младенцы».
1.30 «Животные в опасности».
2.00 **«АЛЫЙ ПЕРВОЦВЕТ»**, 6-я серия. Сериал (Великобритания).

РБК

6.00 **-5.30** Новости. Каждые 30 минут.
6.10 **, 19.50, 22.05, 0.50** Звездная пыль.
6.15 **, 23.15** Диалог. Земельный дефицит.
7.05 **, 10.35** Зарубежный бизнес.
7.35 Сфера интересов.
8.10 Интрига дня.
9.05 **, 13.35** Рынки. Итоги недели.
9.35 **, 5.05** Недвижимость.
10.05 Адреналин.
10.20 **, 14.10** Бизнес-стиль.
11.05 Сфера интересов.
11.35 Рынки. Глобальный взгляд.
12.10 **, 17.40, 22.15, 4.05** Афиша.
12.15 В фокусе. Privat label.
13.05 **, 3.05** Автоэксперт.
14.15 В фокусе. Дешевый перелет.
15.05 Рекламная пауза.
15.35 **, 2.05** Компании.
16.05 Сфера интересов. Кофейный бизнес.
16.35 Бизнес на инновациях.
18.15 Диалог. Стратегический список для инвестора.
19.05 **, 0.05** Зарубежный бизнес. Обзор за неделю.
20.05 C-news: технологии будущего.
20.35 Персона. Б. Асриев.
21.05 **, 1.05** Мир за неделю.
22.35 Сфера интересов. Защита автомобиля от угона.
2.35 Сфера интересов. Клининг на дому.
3.35 Капитал. Опцион для менеджера.
4.15 В фокусе. Большая химия.
5.35 Персона. И. Шербович.

ЭКСПЛОРЕР

7.00 Найджел Марвен и животные-сыщики.
8.10 Иян Райт пересекает Америку.
9.00 Грузовики-монстры.
10.00 72 часа: Настоящее преступление.
10.30 Супер-максимум.
11.00 «Охотники за наградами» - наемная полиция Америки.
11.30 Преступные гении.
12.00 Охотник на змей - Коста-Рика.
13.00 Найджел Марвен и животные-сыщики.
14.00 Иян Райт пересекает Америку.
15.00 Грузовики-монстры.
16.00 72 часа: Настоящее преступление.
16.30 Супер-максимум.
17.00 «Охотники за наградами» - наемная полиция Америки.
17.30 Преступные гении.
18.00 Охотник на змей - Коста-Рика.
19.00 Алкоголь и мы.
20.10 Побег в легион.
21.00 Танковая мастерская.
22.00 72 часа: Настоящее преступление.
22.30 Супер-максимум.
23.00 Пытка: Жестокость американских тюрем.
0.00 Любительское порно.

ДИСКАВЕРИ

8.00 **, 13.55** Разрушители легенд.
8.55 **, 14.50** Все под заказ.
9.50 **, 15.45** Американские колымаги: Машина Хильдербрант.
10.45 **, 17.35, 5.45** Огромные машины: Амфибии.
11.10 Рыболовные приключения Рекса Ханта: Новый Южный Уэльс - Мерлан.
11.40 Экстремальная рыбалка: Рыбалка на муху.
12.05 Охотники за тайнами: Вуду / Призраки Геттисбурга.
12.30 Охотники за тайнами: Драконы / Аллигаторы в канализации.
13.00 Звериные баталии: Бегемот и бычья акула.
16.40 Самые лучшие: Истребители.
18.00 Настоящие звезды телемарка, 3-я серия.
19.00 **, 4.50** Из чего это сделано?
20.00 Фантастика на деле, 3-я серия.
20.30 Помешанные на трюках, 3-я серия.
21.00 Нефтяные вышки: до седьмого пота: Марс - качать нефть.
22.00 **, 6.10** Американский чоппер: Фантастический мотоцикл.
0.00 Заезды: Под давлением.
1.00 Я не должен был выжить!: Спастись от акул.
2.00 О сексе: Ее сексуальная реконструкция.
2.30 О сексе: Обручение.
3.00 Мертвые обитатели.
3.55 Доктор Дж.: медицинское расследование: Проверка на яды.

ПЛАНЕТА ЖИВОТНЫХ

8.00 **, 18.00** Бивни и татуировки.
9.00 Самые забавные животные планеты, 19-я серия.
9.30 Животные в кино: На съемках «Проклятья тамплиеров».
10.00 **, 17.00** Обезьяньи проделки.
11.00 Дикая Индия, 1-я серия.
12.00 Белая акула, Красный треугольник.
13.00 Самые опасные в океане.
14.00 Вот это приключение!
14.30 Животные от А до Я: Сокол-пилигрим - главный снайпер живого мира.
15.00 Самые забавные животные планеты, 9-я серия.
15.30 Самые забавные животные планеты, 10-я серия.
16.00 Животные-экстремалы, 2-я серия.
19.00 **, 1.00, 7.00** Отдел по охране животных: полиция Майами: Аллигатор на автостраде.
20.00 Охотник за крокодилами: Крокодилы в городе.
21.00 **, 3.00** Перед лицом опасности: Морские леопарды, львы и кальмар Гумбольдта.
21.30 **, 3.30** Поля звериных сражений: Плавни.
22.00 **, 4.00** Пингвинье сафари, 2-я серия.
23.00 **, 5.00** Необычные животные Ника Бейкера: Ящерица, проливающая кровавые слезы.
0.00 **, 6.00** Десять опаснейших акул в мире, 1-я серия.
2.00 Убийственный инстинкт: Змееград, ч. 2. (США).

КАНАЛ ПУТЕШЕСТВИЙ

10.00 Там, за горизонтом. Полуостров Оза, Коста-Рика.
11.00 Пионеры надежды.
12.00 Великие авантюристы. Вьетнам.
13.00 Не забудьте паспорт. Ботсвана.
14.00 Поход по всему свету. Грузия и Армения.
15.00 Скоро открытие. Колорадо.
15.30 Развилка в Азии. Япония.
16.00 Томимый жаждой путешественник. Шнапс.
16.30 Томимый жаждой путешественник. Мексика, текила Тако Белл.
17.00 Мир Грейнджера.
18.00 Поездки мечты. Бали.
18.30 Страсть к путешествиям.
19.00 Казино мира. Дикий-дикий Запад. Атлантик-Сити.
19.30 В поисках острых ощущений. Бразилия, Норвегия и Канарские острова.
20.00 Шагая по свету. Оман.
20.30 Путешествия по Индии, лучшая пятерка. Пляжи.
21.00 Поход по всему свету. Настоящая Франция.
22.00 Первоклассный Корнуолл.
23.00 Поход по всему свету. Специальный выпуск. Животные.
0.00 Поход по всему свету.
1.00 Казино мира. Майами.
1.30 Круиз «Куин Мэри-2». Через Атлантику.
2.00 В поисках острых ощущений. Испания и Гавайи.
2.30 Дикий рык.
3.00 Не забудьте паспорт.

РОССИЯ-СПОРТ

4.50 Футбол. Лига чемпионов. 1/8 финала.
7.00, **9.00**, **11.50**, **18.00**, **21.30**, **0.55** «Вести-спорт».
7.10, **9.45**, **21.55** Конькобежный спорт. ЧМ на отдельных дистанциях.
9.10, **21.45** «Вести-спорт. Местное время».
9.15, **4.05** «Летопись спорта». Создание «Клуба Григория Федотова».
10.20 «Футбол России. Перед туром».
10.55 Футбол. Премьер-лига. «Луч - Энергия» (Владивосток) - ФК «Москва» (Москва). 1-й тайм.
12.00 Футбол. Премьер-лига. «Луч - Энергия» (Владивосток) - ФК «Москва» (Москва). 2-й тайм.
12.55 Футбол. Премьер-лига. «Томь» (Томск) - «Спартак» (Нальчик).
15.05, **0.00** Биатлон. Кубок мира. Гонка преследования. Женщины.
15.55 Футбол. Премьер-лига. «Крылья Советов» (Самара) - «Химки» (Московская область).
18.15, **1.00** Биатлон. Кубок мира. Гонка преследования. Мужчины.
19.05 Футбол. Журнал Лиги чемпионов.
19.40 Волейбол. Чемпионат России. Мужчины. «Динамо» (Москва) - «ЗСК-Газпром» (Сургут).
1.55 Футбол. Премьер-лига. «Луч-Энергия» (Владивосток) - ФК «Москва» (Москва).

ДЕТСКИЙ ПРОЕКТ

5.00 **-22.00** 7 новостей. Каждый час.
5.25, **6.25**, **7.25** «Веселые старты».
6.05, **7.05**, **8.05** Музыкальный трек.
8.25 **«КОМАНДА-МЕЧТА»**. Сериал
9.05 Обзор мирового футбола.
10.05 «Советский спорт».
10.25 Мини-футбол. ЧР. Спартак-Щелково - Виз-Синара.
11.05, **16.05**, **20.10**, **1.00** «NBA Live!»
11.25 Гольф. Европейская неделя.
12.05, **17.25**, **18.05**, **19.25**, **20.30** Экстремальный спорт.
12.25, **21.25** Бега и скачки.
13.05 «220 вольт».
14.05, **2.00** «Звезда Автострады».
14.25 «Total Регби».
15.00 MotoGP. Grand Prix of Qatar.
16.25 «Sports Watch».
17.05 «AutoFashion».
19.05 Картинг.
20.00 «Game Sport».
21.05 «Диалоги о рыбалке».
22.05 «Смертельные искусства».
23.00 Снукер.
1.10 Дартс.

ТЕЛЕКЛУБ

20.00 **«АГЕНТСТВО «ЗОЛОТАЯ ПУЛЯ»**. Сериал
21.00 **«ТЕАТР ОБРЕЧЕННЫХ»**. Сериал
22.00 **«УЛИЦЫ РАЗБИТЫХ ФОНАРЕЙ. НОВЫЕ ПРИКЛЮЧЕНИЯ МЕНТОВ»**. Сериал
23.00 **«СЕМНАДЦАТЬ МГНОВЕНИЙ ВЕСНЫ»**. Сериал

ЕВРОСПОРТ

10.30 Ралли. ЧМ. «Ралли Мексики».
11.00 Футбол. Го-о-о-ол!!!
11.15 Футбол. 24 лучших клуба Европы.
11.45 Мотогонки. Гран-При Катара.
16.00, **21.00** Биатлон. Кубок мира. Гонка преследования. Ж, М.
17.15 Прыжки с трамплина. Кубок мира. К 130. Квалификация.
18.15 Прыжки с трамплина. Кубок мира. К 130. Команды.
20.00 Экстремальный спорт.
20.30 Лыжное двоеборье. Кубок мира. 7,5. Спринт.
22.00 Бокс. Международный поединок. Супертяжелая весовая категория. С. Питер - Дж. Тони.
23.00, **0.00** Конькобежный спорт.
23.45 Ралли. IRC. Сафари.

ЕВРОПЕЙСКИЕ НОВОСТИ

8.00 **-3.30** Новости в уикэнд. Каждые 30 минут.
8.17, **8.47**, **9.17**, **10.17**, **11.17**, **12.17**, **13.47**15.47, **16.17**, **18.47**, **23.47**, .47, **3.47** Лемаг.
9.47, **14.47**, **17.47**, **19.47**, .17, **1.17** Синема.
10.47, **16.47**, **20.17**, **1.47** Европейский обзор.
11.47, **17.17**, **20.47**, **21.17**, **22.17**, **2.17**, **3.17** Европейцы.
12.47, **15.17**, **19.17**, **21.47**, **2.47** Обзор экономики.
13.17, **22.47** Парламент.
14.17, **18.17**, **23.17** Интервью.
4.00, **5.00**, **6.00**, **7.00** Подробные ночные новости.

ПЯТЫЙ КАНАЛ

7.00, **18.30** ЛОТ.
8.00 **«ПРОСТАЯ ИСТОРИЯ»**. Мелодрама
9.45 **«В гостях у деда Евлампия: «Жабенок»**. Мультфильм (Россия).
9.50 **«НОВАЯ СЕМЕЙКА АДАМС»**. Сериал (США).
10.40 **«КАК ВЫЙТИ ЗАМУЖ ЗА КОРОЛЯ»**. Х/ф (Германия, 1969 г.)
Режиссер: Р. Симон. В ролях: С. Хаббема, С.Шульц, Х.Фишер.
Крестьянская дочка разрешает три задачи короля и освобождает своего отца из тюрьмы. Сердце властителя королевства покорили ум и доброта девушки, и он женился на ней...
12.00 «Наболевший вопрос».
12.45, **15.45**, **17.40**, **21.30** «Телекурьер».
13.00 Вестерн «Меня зовут Шанхайский Джо». (Италия).
14.45 «Золотоискатели Австралии». Док. фильм (США).
16.00 **«ПОСЛЕДНЯЯ РЕЛИКВИЯ»**. Х/ф
17.25 «Невозможное возможно». Дима Билан.
17.55 «Культурный слой».
19.30 **«БАЛ ВАМПИРОВ»**. Комедия (США).
22.00 «5 песен на Пятом».
22.45 **«МЕТЕОР»**. Х/ф (США).
0.40 «Матчи НХЛ». «Питтсбург» - «Миннесота».
2.20 **«ЛУЛУ»**. Драма (Франция).

ДАРЬЯЛ-ТВ

7.00 Шоу российских рекордов.
7.55 Тысяча мелочей.
8.25, **8.50**, **9.35** Мультфильм.
9.10 Мультфильм.
10.20 **«ЗА 80 ДНЕЙ ВОКРУГ СВЕТА»**. Х/ф
12.25, **2.00** «Как уходили кумиры. В. Павлов». Док. фильм
13.30 «По законам детектива». Док. сериал
14.25 Шоу рекордов Гиннеса.
15.30 Самое невероятное видео.
16.30 Самое смешное видео.
17.00 «Смешная реклама».
17.30 «Осторожно, афера!»
18.00, **0.00** Территория призраков.
19.00 Чемпионат анекдотов.
19.45, **20.55** **«ДАЛЬНОБОЙЩИКИ»**. Сериал
22.00, **23.00** **«C.S.I. МЕСТО ПРЕСТУПЛЕНИЯ МАЙАМИ»**. Сериал
1.00 **«СЛЕДСТВИЕ ВЕДЕТ ДА ВИНЧИ»**. Сериал
2.45 Ночной клуб.
4.45 Смешная реклама.
5.10 «Деньги с неба».
5.30 Музыка на ДТВ.

НАЦИОНАЛЬНАЯ ГЕОГРАФИЯ

6.00 Военные самолеты: Эпоха «Стелс».
7.00 Веселая наука.
8.00 В Запретном городе: Выживание.
9.00 В Запретном городе: Тайны.
10.00 Змееловы: Змееловы: Путешествие по западной Австралии.
10.30 Змееловы: Спасительница змей.
11.00 Битва гигантов Арктики.
12.00 Волчья стая.
13.00 Забытый носорог.
14.00 Знаете ли вы?.
15.00 Техника для спасения.
16.00 Бригада подрывников: Электростанция.
16.30 Бригада подрывников: Верфь.
17.00 Секунды до катастрофы: Авиакатастрофа в Нью-Йорке.
18.00 Рейс «SilkAir-185»: самоубийство пилота?
19.00 Свет на краю земли: Навигаторы древности.
20.00, **4.00** Битва за самолет «X».
21.00, **5.00** Секунды до катастрофы.
22.00 Внутри торнадо.
23.00 Операция «Шок и трепет».
0.00 Выживание в тюрьме особо строгого режима.
1.00 Суперсооружения: Крупнейшая тюрьма Америки.
2.00 Удивительные моменты.
3.00 Табу: Совершенство тела.

02-TV Тула

7.00, **9.30**, **18.20**, **21.20** Телегазета
19.00 Достоверно известно

ЗВЕЗДА

6.00 **«МЫ ЖИЛИ ПО СОСЕДСТВУ»**. Х/ф
7.30 «Мир цирка с Терезой Дуровой».
8.00 **«ТРИ ОРЕШКА ДЛЯ ЗОЛУШКИ»**. Х/ф (Чехословакия).
9.30 Мультфильм.
10.00 «Космическая одиссея».
10.30 «Господа офицеры».
11.00, **2.30** «Дорогой дальнею». Док. фильм
11.30 **«КРАСНАЯ ПАЛАТКА»**. Х/ф
14.25 «Казаки».
15.00 Чемпионат России по мини-футболу. МФК «Динамо» - МФК «Спартак». 16 тур. Игра 2.
16.40 «Новости. Московское время».
17.00 «О войне как о Войне».
17.30, **3.00** **«НА МУРОМСКОЙ ДОРОЖКЕ»**. Х/ф
19.15, **4.45** «Это было недавно..., Это было давно... Э. Быстрицкая». Телемемуары.
20.20 **«ЗВЕЗДА ПЛЕНИТЕЛЬНОГО СЧАСТЬЯ»**. Х/ф
23.20 Чемпионат России по мини-футболу. МФК «ВИЗ-Синара» - МФК «Норильский Никель». 16 тур. Игра 2.
0.50 **«ШАЛЬНАЯ БАБА»**. Х/ф

ТВ-1000

4.00, **22.00** **«КИНСИ»**. Драма (США - Германия).
6.00 **«СЛЕЗЫ ЧЕРНОГО ТИГРА»**. Х/ф (Тайланд).
8.00 **«ПЯТНИЦА, ВЕЧЕР»**. Драма (Франция).
10.00 **«ДВЕ ЖИЗНИ»**. Триллер (США).
12.00 **«ВАЛЬМОН»**. Мелодрама (Франция - США).
14.20 **«ТЯЖЕЛАЯ ЖИЗНЬ ДВОЕЖЕНЦА»**. Комедия (Италия).
16.00 **«КАК БЫТЬ?»** Комедия (США, 2003 г.)
Режиссер: К. Килнер. В ролях: М. Мур, Э. Джэнни, Т. Форд.
Холли Мартин разочаровалась в любви. У ее отца - новая любовница, которую Холли не выносит. Ее разведенная мать выглядит одинокой. Ее сестра помешалась на подготовке собственной свадьбы...
18.00 **«ЛЮБОВЬ И СИГАРЕТЫ»**. Мюзикл (США).
20.00 **«КРОВАВОЕ ВОСКРЕСЕНЬЕ»**. Драма (Великобритания - Ирландия).
0.00 Playboy.

МТВ

6.00 Музыка на завтрак.
10.00 Рингтон Чарт.
11.00 ПросТАЯ Связь.
12.00 Доступный экстрим.
12.30 Виртуалити.
13.00 Хочу все снять!
13.30 Тачку на прокачку.
14.00 News блок Weekly.
14.30 Полный доступ.
15.00 «Бабий бунт 2007».
17.00 **«МЕЧТЫ АЛИСЫ»**. Сериал
18.00 Музыка навсегда.
18.30 Ты кинозвезда.
19.00 Hillary Duff. разоблачение.
20.00 VIP Файл. Гости из Будущего.
20.30 Большой Киночарт.
21.00 Гид по стилю.
21.30 Звездный стиль.
22.00 Голливудские истории.
23.00 RECORDные новости.
23.30 Элементарный секс.
0.00 Эльфийская песня.
0.30 Центр Рифмы.

MEZZO

9.00 Секвенции Классика и Джаз.
11.45 Ж. Плудермахер.
12.45 Фестиваль Танги.
13.45 «Каирская опера».
14.40 Вильгельминиа Фернандес.
15.45 Трио Вандерера исполняет Трио Бетховена.
17.45 Балет «Cursive 2»
18.55 Балет «Времена года»: Зимний танец, Весенний танец, Летний танец, Осенний танец.
21.00 Легенда Грува.
21.30 «Медески, Мартин и Вуд».
22.00 Секвенции Классика.

JETIX

8.00 **«ДЕННИС-НЕПОСЕДА»**.
8.20, **8.40** **«СЕКРЕТНЫЕ МАТЕРИАЛЫ ПСОВ-ШПИОНОВ»**.
8.55, **16.35** **«КАПИТАН ФЛАМИНГО»**.
9.15, **11.20** **«ТОФУС»**.
9.40, **10.05**, **13.50**, **19.50** **«ТОТАЛ СПАЙС»**.
10.30, **14.15**, **20.15** **«НЕВЕРОЯТНЫЕ ПРИКЛЮЧЕНИЯ КОСМИЧЕСКОЙ КОМАНДЫ»**.
10.55, **13.00**, **16.15** **«PUCCA»**.
11.05, **13.15** **«ПЛАНЕТА СКЕТЧ»**.
11.45, **17.10**, **0.05** **«А.Т.-О.М»**.
12.10, **15.30** **«YIN YANG YO!»**
12.35, **15.50**, **19.30** **«ШКОЛА СУРИКЕНОВ»**.
13.25, **18.00**, **22.35** **«БОРЦЫ С ЧУДОВИЩАМИ»**.
14.40 **«ЧТО С ЭНДИ?»**
15.05 **«ДЕТКИ ИЗ КЛАССА 402»**.
17.35, **22.10**, **0.50** **«ГАЛАКТИЧЕСКИЙ ФУТБОЛ»**.
18.20, **18.40** **«ВЕДЬМА»**.
19.05, **21.45**, **0.30** **«OBAN: ЗВЕЗДНЫЕ ГОНКИ»**.
20.35, **21.00**, **1.15** **«КОРОЛЬ-ШАМАН»**.
21.20 **«НОВАЯ СЕМЕЙКА АДАМС»**.
23.00 **«НЕВЕРОЯТНЫЙ ХАЛК»**.
23.20, **23.45** **«СПАЙДЕРМЭН»**.
1.35 **«КОРОЛЬ-ШАМАН»**.

ХОЛЛМАРК

1.00 **«УБИЙСТВО НА ПРИЯТНОЙ УЛИЦЕ»**. Х/ф (Канада).
2.30 **«НЕУДАЧНАЯ ШУТКА»**. Х/ф (Канада).
4.15 **«МОРЕ ЛЖИ»**. Х/ф (США).
6.00 **«ВРЕМЯ ЖАТВЫ»**. Х/ф (США).
7.45, **14.45** **«НЕСМОТРЯ НА ВСЕ ПРЕПЯТСТВИЯ»**. Х/ф (США, 2005 г.)
Режиссер: Э. Уолк. В ролях: Д. Гертц, Э. Хадсон, Ю. Клар.
Мэрилин Гэмбелл - офицер полиции. Те, кого она посадила в тюрьму, возвращаются в своих детях. Она делает все возможное, чтобы спасти их от такой участи и создает программу под названием «Нет больше жертв»...
9.30, **16.30** **«СЕТЬ ОБМАНА»**. Х/ф
11.15 **«ПЕСНЬ ПРЕРИЙ»**. Х/ф (США).
13.00, **18.15** **«ДЖЕК И БОБОВЫЙ СТЕБЕЛЬ: ПРАВДИВАЯ ИСТОРИЯ»**, Фантастика ч. 1. (США).
20.00 **«ТЕНЬ СОМНЕНИЯ»**. Х/ф (США).
21.30 **«ПРЕСТУПЛЕНИЯ СТРАСТИ»**. Х/ф
23.15 **«ВЛАСТЬ И ПРЕЛЕСТЬ»**. Х/ф (Канада).

МУЗ-ТВ

5.00, **7.00**, **17.10**, **1.20**, **3.00** «Муз-ТВ хит».
6.00, **2.00** «Наше».
8.30 «Твой выбор».
9.30 «Dance чарт».
10.30 «Крутящий момент».
11.00 «Zoom».
11.30 «ЧМ».
12.00 «Молодые, сексуальные и... богатые». Док. сериал
13.00, **21.55** «Блондинка в шоколаде».
13.30, **19.30** Звезды зажигают.
14.30 «Faq».
14.55 «Концерт».
16.10 «Страшно красивые».
18.05 «20».
19.00 «Мультяшка».
20.25 «Полный фэшн».
20.55 «Ближе к звездам».
22.25 «Сливки общества».
23.20 «Муз-ТВ. Классик».

MCM TOP

8.00, **10.17** Лучшее. Утро.
11.00, **15.00**, **0.32** Лучшее. Микс.
14.00, **21.00** Лучшее. Колледж.
18.16 Лучшее. Микс.
19.30, **21.31** Лучшее. Колледж. Интерактив.
22.00 Лучшее. Альбомы.
2.00 Лучшее. Клуб.
3.00 Лучшее. Ночь.

REN-TV

6.00 Музыкальный канал.
7.30 **«ТРОЙНОЕ ЗЕТ»**. Мультсериал (Франция).
7.50 **«ОГГИ И ТАРАКАНЫ»**. Мультсериал (Франция).
8.15 «Дикая планета». Док. сериал «Тени пустынного моря». (Великобритания).
9.05 «Ради смеха».
9.40 **«ПЕС-КАРАТИСТ»**. Комедия (США - Англия - Германия).
11.30 «Очевидец представляет: самое смешное».
12.30 «24».
13.00 «Военная тайна».
14.00 **«ПРАПОРЩИК»**, 1-3-я серия. Сериал
17.00 «Дорогая передача».
18.20 «Не забывается такое никогда». Концерт М. Задорнова.
20.00 **«ОДИН ДОМА 3»**. Комедия (США).
22.05 «Скетч-шоу». (Великобритания).
23.05 «Бла-бла шоу».
0.35 «Про это: новая версия».
1.35 **«ГОРОДСКИЕ СЕКС ЛЕГЕНДЫ: ВСЕ, ЧТО ТЕБЯ ЗАВОДИТ»**. Эротика (США).
2.15 **«ЖЕНСКИЕ ИСТОРИИ СТРАСТИ: ПЕРЫШКО»**. Эротика (США).
2.45 **«КОЕ-ЧТО О МЭРИ»**. Комедия (США).
4.35 Ночной музыкальный канал.

XXI ВЕК

10.00, **18.00**, **2.00** **«55 ДНЕЙ В ПЕКИНЕ»**. Драма (США).
12.35, **20.35**, **4.35** **«БЕЛЫЕ ПАРУСА ЛЮБВИ»**. Мелодрама (Германия).
14.05, **22.05**, **6.05** **«СЛОВА И МУЗЫКА»**, 3-я серия. Драма
15.00, **23.00**, **7.00** **«ПОВОРОТ СУДЬБЫ»**. Драма (США).
16.35, **0.35**, **8.35** **«ПОСЛЕДНИЙ ПОДОЗРЕВАЕМЫЙ»**. Детектив (Израиль).

«ДАМСКИЙ КЛУБ»

7.00, **8.00**, **0.45** Музыка на канале.
7.30, **17.00** «Истории успеха».
8.35, **11.00**, **18.00** «Красотка».
9.00 «С добрым утром, любимая!»
10.00, **19.00**, **0.35** «Все лучшее, для Вас».
12.00 «Наши дети».
13.00 «Помоги себе сам».
14.00 **«ГРЕГОРИ МУЛИН ПРОТИВ ЧЕЛОВЕЧЕСТВА»**. Комедия
16.00 «Умные вещи».
20.00 «Зеркало жизни».
21.00 «Ваш личный парапсихолог».
22.00 «Сексуальная революция».
23.00 **«У КАЖДОЙ СОБАКИ СВОЙ ДЕНЬ»**. Комедия (США).

ТВ-МИР

6.55 Анонсы дня.
7.00 «Хит-парад дикой природы». Док. сериал
8.30 **«МОБИ ДИК»**, 19-я серия. Мультсериал
9.00 **«МАУГЛИ»**, 5-я и 6-я серии. Сериал
10.00 Мечтай, действуй, будь!
10.30 «Хит-экспресс».
11.30 «Письма любимому городу» (И-РА «АРК-ТВ» Санкт-Петербург).
12.00 Путеводитель.
12.30 «Новости Содружества».
13.00 Любимые актеры: Г. Вицин.
13.15 Сказки нашего детства. «Весенняя сказка».
15.00 Студия 60 - 90.
15.15 Казахстан: страницы истории.
15.30 «Новости Содружества».
16.00 «Хит-парад дикой природы». Док. сериал
17.00 Однокашники.
18.00 Комедийный коктейль.
18.30 «Новости Содружества».
19.15 Чемодан историй.
19.45 «Волшебная планета». Док. сериал
20.45 «Тик-так».
21.00 Специальный репортаж.
21.30 «Новости Содружества».
22.00 **«В БЕГАХ»** Х/ф (Италия).
0.00 **«Х-МУТАНТ»**, 14-я серия. Сериал

ШКОЛЬНИК

7.55, **15.55**, **23.55** Программа передач.
8.00, **16.00**, **0.00** «Детская страничка». «Утренняя разминка - зарядка. (Тигр)». Детская экология «Наш воздух». М/ф «Чудесный колокольчик». «Веселая семейка. (Спор)».
8.45, **16.45**, **0.45** «Стань героем»: «Виталий Вульф - историк, критик».
9.00, **17.00**, **1.00** «Победители. Моя война». «В.И. Пиратов».
9.30, **17.30**, **1.30** «Москвоведение»: «Из истории московского книгопечатания».
10.00, **18.00**, **2.00** «Москва и мир».
10.15, **18.15**, **2.15** **«ТОМ СОЙЕР»**. Фильм-детям
11.35, **19.35**, **3.35** **«Синдбад-мореход»**. Мультфильм
12.00, **20.00**, **4.00** Телеигра «Маркиза».
13.00, **21.00**, **5.00** «Маркиза» (приложение).
14.00, **22.00**, **6.00** **«ОТЕЛЛО»**. Х/ф
15.45, **23.45**, **7.45** «Фунафути». Док. фильм

ФИЛЬМ ДНЯ — РОССИЯ, 21.20

«ЖАРА». (Россия, 2007 г.)

Алексей (Алексей Чадов) на пыльных улицах Москвы встретит свою любовь Настю (Агния Дитковските).

Режиссер: Резо Гигинеишвили.

В ролях: Алексей Чадов, Артур Смольянинов, Константин Крюков, Тимати, Анастасия Кочеткова.

Мелодрама. Москва, жаркое лето 2006 года. Четверо школьных друзей - Алексей, Костя, Артур и рэпер Тимати - встречаются после долгой разлуки. Они еще не подозревают о том, что эта встреча круто изменит жизнь каждого из них...

ПЕРВЫЙ КАНАЛ

6.00 Новости.
6.10 **«КОЛЬЦО ИЗ АМСТЕРДАМА»**. Детектив
7.50 «Служу Отчизне!»
8.30 Мультсериал: «Дональд Дак представляет», «Ведьма».
9.20 «Умницы и умники».
10.00 Новости.
10.10 «Непутевые заметки».
10.30 Пока все дома.
11.20 «Фазенда».
12.00 Новости.
12.20 «Живой мир». «Планета Земля».
13.20 «Их разыскивает милиция».
14.00 Футбол. Чемпионат России. ЦСКА - «Рубин» (Казань).
15.40 **«ЖЕМЧУЖИНА НИЛА»**. Х/ф (США, 1985 г.)

Кэтлин Тернер

Режиссер: Л. Тиг. В ролях: М. Дуглас, К. Тернер, Д. де Вито.
Писательница Джоан Уайлдер и искатель приключений Джек Колтон попадают в Африку, чтобы поучаствовать в смертельно опасной погоне за таинственной «жемчужиной Нила»…
18.00 «Времена».
19.00 **«ЦИРК СО ЗВЕЗДАМИ»**. Х/ф
21.00 Воскресное «Время».
21.50 **«50 ПЕРВЫХ ПОЦЕЛУЕВ»**. Х/ф
23.40 «Секс-символы». Док. сериал Российские звезды. Мужчины.
0.50 **«БУЧ КЭССИДИ И САНДЭНС КИД»**. Х/ф (США, 1970 г.)
Режиссер: Д. Рой Хилл. В ролях: П. Ньюмен, Р. Редфорд, К. Росс.
Романтическая приключенческая сага о двух преступниках, которые воспринимают жизнь как лишний повод поразвлечься, а окружающий мир будто только того и ждет, когда же его начнут грабить...
3.05 **«ЖЕРТВА КРАСОТЫ»**. Детектив

РОССИЯ ТВ-Тула

6.00 **«ДАМЫ ПРИГЛАШАЮТ КАВАЛЕРОВ»**. Комедия
7.30 «Студия Здоровье».
8.00 «Вести».
8.10 «Местное время. Вести - Тула».
8.20 «Сельский час».
8.50 «Диалоги о животных».
9.20 **«ВЛЮБЛЕН ПО СОБСТВЕННОМУ ЖЕЛАНИЮ»**. Х/ф

Олег Янковский

11.00 «Вести».
11.10 «Местное время. Вести - Тула».
11.20 «Городок».
11.50 «Сам себе режиссер».
12.45 «Смехопанорама».
13.15 «Парламентский час».
14.00 «Вести».
14.20 «Фитиль №123».
15.10 «Вести. Дежурная часть».
15.35 «Честный детектив».
16.10 «Смеяться разрешается».
18.05 **«МАСТЕР И МАРГАРИТА»**. Сериал
20.00 «Вести недели».
21.00 «Специальный корреспондент».
21.25 Праздничное шоу В. Юдашкина.
23.55 **«КЛЕТКА»**. Триллер (США, 2000 г.)
Режиссер: Т. Сайнг. В ролях: Дж. Лопез, В. Вон, В. Д'Онофрио.
ФБР захватило серийного убийцу, но он впадает в кому. А для того, чтобы спасти его последнюю жертву, о местонахождении которой знает только сам убийца, остается всего 4 часа.
2.00 **«ЛЮБОВЬ ПО СЛУЧАЮ»**. Комедия (США - Франция, 2002 г.)
Режиссер: Дж. Шерман. В ролях: М. Поттер, Г.Г. Берналь, Э. Ла Палья.
Люси узнает о помолвке своего бывшего жениха и, пытаясь забыть о прошлом, пускается в веселую вереницу безрассудных романов с пятью разными мужчинами...
3.55 **«ВСТРЕЧА ВЫПУСКНИКОВ»**. Сериал (США).

СТС Тула

6.00 **«ОДНАЖДЫ В ХЕМПТОНЕ»**, 2-я серия. Х/ф
7.30 **«Бременские музыканты»**. Мультфильм
7.55 **«РАДУЖНАЯ РЫБКА»**. Мультсериал
8.20 **«СМЕШАРИКИ»**. Мультсериал
8.30 **«ПРОСТО НОРМАН»**. Мультсериал
9.00 **«УЛИЦА СЕЗАМ»**. Мультсериал
9.30 **«СЕКРЕТНЫЕ МАТЕРИАЛЫ ПСОВ-ШПИОНОВ»**. Мультсериал
10.00 Самый умный.
12.00 Жизнь прекрасна.
14.00 Снимите это немедленно.
15.00 «Мать и дочь». Док. сериал
16.00 Студия ЖАР представляет «Стиль жизни»
16.15 «Секундомер»
16.30 6 кадров.
17.10 **«ИВАН ПОДУШКИН. ДЖЕНТЛЬМЕН СЫСКА 2»**. Сериал. Фильм 1. **«13 несчастий Геракла»**.
21.00 **«ТРУДНЫЙ РЕБЕНОК 2»**. Х/ф (США, 1991 г.)
Режиссер: Б. Ливант. В ролях: Дж. Риттер, М. Оливер, Л. Ньюман.
После развода с женой папаша Бен увез своего сыночка в городок Мортвилл, который, как вскоре выяснилось, был переполнен разведенными женщинами. Дамы начинают охоту на холостяка.
22.50 Слава Богу, ты пришел!
0.10 Кино в деталях.
1.15 **«ЖЕНЩИНЫ С ОБЛОЖКИ»**. Х/ф (Великобритания - США, 2003 г.)
Режиссер: Н. Коул. В ролях: Х. Миррен, Дж. Уолтерс, Дж. Олдертон.
Свести с ума тысячи мужчин в 1999 году удалось группе простых домохозяек, широко известных в узких кругах как «Райлстонское Женское Общество»…
3.05 **«МАГИЯ»**. Х/ф (США, 1996 г.)
Режиссер: Э. Флеминг. В ролях: Ф. Блок, Р. Танни, Н. Кэмпбелл.
Все четыре ведьмы учились в одном классе и занимались колдовством, но одна из них была добрая, а три - злые…
4.40 Музыка на СТС.

НТВ

5.30 **«МАМА, НЕ ГОРЮЙ! 2»**. Комедия
7.20 **«Аленький цветочек»**. Мультфильм
8.00 «Сегодня».
8.15 Лотерея «Русское лото».
8.40 «Дикий мир».
9.15 «Их нравы».
10.00 «Сегодня».
10.20 «Едим дома».
10.50 «Счастливый рейс».
11.45 «Top Gear».
12.20 «Авиаторы».
13.00 «Сегодня».
13.20 «Тридцатая глава».
13.55 **«ФРАНЦУЗСКИЙ ПОЦЕЛУЙ»**. Х/ф (США).
16.00 «Сегодня».
16.25 «Один день. Новая версия».
17.00 «Своя игра».
17.55 **«АДВОКАТ»**. Сериал
19.00 «Сегодня. Итоговая программа».
19.50 «Чистосердечное признание».
20.20 «Чрезвычайное происшествие. Обзор за неделю».
20.55 «Главный герой».
22.00 Бокс. Бой за титул чемпиона мира по версии IBF. В. Кличко - Рэй Остин.
23.10 **«ПОЧТАЛЬОН ВСЕГДА ЗВОНИТ ДВАЖДЫ»**. Х/ф (США).
1.30 **«АДВОКАТ»**. Сериал
3.15 «Криминальная Россия».
4.10 **«КАРНАВАЛ»**. Сериал (США).

КУЛЬТУРА

6.30 Канал «Евроньюс».
10.00 **, 1.50, 2.50** Программа передач.
10.10 «Капучино».
10.40 **«ТА САМАЯ ЖЕНЩИНА»**. Х/ф
12.15 «Легенды мирового кино». Г. Фонда.
12.45 Музыкальный киоск.
13.00 Мультфильмы: **«Краса ненаглядная»**, **«Халиф-аист»**.
14.05 **, 1.55** «Великая гонка в саванне», 2-я серия. Док. сериал (Франция - США - Япония).
15.00 «Что делать?»
15.45 «Эпизоды». Г. Бортников.
16.25 Мультфильмы: **«Лиса и заяц»**, **«Волчище-серый хвостище»**.
16.50 **«ПОЧТИ СМЕШНАЯ ИСТОРИЯ»**. Х/ф
19.15 «Шедевры мирового музыкального театра». Балет «Пиковая дама» на музыку П.И. Чайковского.
20.35 «Сокровища Боудикки». Док. фильм (Великобритания).
21.25 «Вокруг смеха. Нон-стоп».
22.10 «Федерико Феллини. Я великий лжец». Док. фильм (Италия - Франция - Великобритания).
23.55 **«АРГЕНТИНСКОЕ ТАНГО»**. Х/ф
1.35 «Мировые сокровища культуры». Док. фильм «Санчи - храм в честь Будды». (Германия).

ТВ-3 Тула

6.00 Мультфильм.
6.30 Жизнь, полная радости.
7.00 Российские мультфильмы.
9.15 **«ЖАНДАРМ НА ОТДЫХЕ»**. Х/ф (Франция).
11.15 **«ЖАНДАРМ И ИНОПЛАНЕТЯНЕ»**. Х/ф (Франция).
13.15 **«МИМИНО»**. Х/ф
15.30 **«ПРИГОВОР»**. Х/ф (Канада).
18.00 Киномания.
19.00 **«ЯДОВИТЫЙ ПЛЮЩ»**. Х/ф (США).
21.00 **«ПРОДАЕТСЯ ДЕТЕКТОР ЛЖИ»**. Х/ф (Россия, 2005 г.)
Режиссер: В. Назаров. В ролях: Е. Воскресенский, Л. Руденко, И. Томилов.
Главные герои, муж и жена, давно устали друг от друга, ссорятся каждый день, и все же не расстаются. Однажды пьяный супруг прячет от жены зарплату и забывает – куда! Жена приглашает в дом гипнотизера…
23.00 **«ЛЕЗВИЕ ВЕДЬМ»**, 17-я серия. Сериал
0.00 **«СЕМЬЯ СОПРАНО»**. Сериал
1.00 **«ФРАНКЕНШТЕЙН: ВОЗРОЖДЕННОЕ ЗЛО»**. Х/ф (США).
3.00 **«ПРАВОСУДИЕ ОДИНОЧКИ»**. Х/ф (США).
5.00 Relaks.

ТВ-ЦЕНТР Тула

6.10 **«ВРАЧА ВЫЗЫВАЛИ?»** Х/ф
7.30 «Право на надежду».
7.55 «Дневник путешественника».
8.25 «Крестьянская застава».
9.00 «Ключевой момент».
9.45 «Репортер».
10.00 «На даче».
10.35 «Наши любимые животные».
11.10 «Музыкальная история». Б. Гребенщиков.
11.45 **, 0.05** «События».
12.00 **«ГОД ТЕЛЕНКА»**. Х/ф
13.40 «Приглашает Б. Ноткин». М. Галкин.
14.10 «21-й кабинет».
14.45 «События». Московская неделя.
15.25 «Орангутан - лесные сироты». Док. фильм (Великобритания).
16.15 «Убить 8 марта». Док. фильм
16.45 **«САБРИНА»**. Х/ф (США).
19.10 «Браво, Андрей!» Встреча друзей А. Миронова.
21.00 «В центре событий».
22.05 **«КАРМАН, ПОЛНЫЙ РЖИ»**, 1-я и 2-я серии. Детектив (Великобритания).
0.25 **«КОЛЕСО ЛЮБВИ»**. Комедия

ТНТ Тула

7.00 **«Про бегемота, который боялся прививок»**. Мультфильм
7.25 **«ПРИКЛЮЧЕНИЯ РЕКСА»**. Мультсериал
8.40 **, 1.00** «Наши песни».
9.00 **, 5.20 «САША+МАША»**. Сериал
9.30 Крутящий момент
9.50 Музыка на ТНТ
10.00 **«ДЕТСАДОВСКИЙ ПОЛИЦЕЙСКИЙ»**. Комедия (США).
12.25 **«Вовка в Тридевятом царстве»**. Мультфильм
13.00 **«ОХОТНИКИ НА ДРАКОНОВ»**. Мультсериал
13.30 **«НОВАЯ ЖИЗНЬ РОККО»**. Мультсериал
14.00 **«Халиф-аист»**. Мультфильм
14.30 **, 21.00** «Дом 2. Про Любовь».
15.20 **«ГАННИБАЛ»**. Триллер (США).
18.00 «Звезды против караоке.»
19.00 Тула: инструкция по применению
19.30 «Женская лига».
20.00 «Битва экстрасенсов».
22.00 «Комеди Клаб».
23.00 «Секс» с А. Чеховой.
23.30 «Правила съема».
0.30 «Cosmopolitan. Видеоверсия».
1.20 «Дом 2. Любовь». Как все начиналось.
2.20 **«ПАРНИ КАК ПАРНИ»**. Комедия (США).
4.05 «Цена любви». Док. сериал
4.45 «Антология юмора».

«ДОМАШНИЙ»

6.30 **«МОЯ ЖИЗНЬ И Я»**. Сериал
7.00 **, 20.30** «Домашние сказки».
7.30 **«ОДНАЖДЫ ДВАДЦАТЬ ЛЕТ СПУСТЯ»**. Киноповесть
9.15 «Сладкие истории».
9.30 «Полевые работы».
10.30 «Коллекция идей».
11.00 «Модная прививка».
11.30 «Двое».
12.30 **«СЕМЕЙНАЯ МЕЛОДРАМА»**. Мелодрама
14.00 «Мировые бабушки».
14.30 «Хорошие песни».
16.30 **«ЖЕНЩИНЫ В ИГРЕ БЕЗ ПРАВИЛ»**, 3-я и 4-я серии. Сериал
18.30 **«СКОРАЯ ПОМОЩЬ»**. Сериал
19.30 **, 1.15** «Звездные судьбы. Уэйн Грецки».
21.00 **«ДАМСКОЕ ТАНГО»**. Мелодрама (к/ст. им. М. Горького, 1983 г.)
Режиссер: С. Мамилов. В ролях: В. Федотова, А. Васильев, Р. Рязанова.
После того, как женился сын, героиня почувствовала себя никому не нужной. Уехав к родным в деревню, она встретила и полюбила Федора...
23.00 «Экстремальная кухня».
23.30 Кинороман «Семья Ивановых».
2.00 **«МОЛОДЫЕ И ДЕРЗКИЕ»**. Сериал

РАМБЛЕР

7.00 «Сказки Андерсена». «Снеговик», «Прыгуны».
7.30 **, 15.00** «Телемышка».
8.00 «Истории удивительных кораблей», 10-я серия.
9.00 «Таласса. Люди моря».
10.00 **, 12.30, 20.30, 0.30, 3.00** «Вы играй!»
11.00 **«ПОХИЩЕННЫЙ»**, 4-я серия. Сериал (США).
12.00 «Техно».
13.30 «Африка: животные невидимки». Док. фильм
14.30 «Сказки Андерсена». «Дюймовочка».
15.30 «Морские охотники». Док. сериал
16.30 **, 19.30** «На грани возможного».
17.00 «Поединок чемпионов». «Спортивные автомобили».
18.00 «Борьба за выживание». «Хитрый, как змея».
19.00 «Острова сокровищ». «Дар царя Соломона».
20.00 Достоверно известно.
20.15 Овертайм.
21.30 «Человек как феномен». «Огненные люди».
22.30 **«ЖИЗНЬ И СМЕРТЬ В ДРЕВНЕМ РИМЕ»**. Сериал **«Рок»**. (Великобритания).
23.30 «Жестокие тайны прошлого». «Каннибализм неандертальцев», «Следы убийства».
1.30 «Животные в опасности».
2.00 **«АЛЫЙ ПЕРВОЦВЕТ»**, 7-я серия. Сериал (Великобритания).

РБК

6.00 **-5.30** Новости. Каждые 30 минут.
6.05 **, 14.10, 2.05, 5.05, 5.50** Афиша.
6.15 **, 23.15** Диалог.
7.05 **, 19.05** Недвижимость.
7.35 **, 2.35** Сфера интересов.
8.05 Зарубежный бизнес.
8.50 **, 13.10, 18.10, 2.15** Звездная пыль.
9.05 Капитал.
9.35 Сфера интересов.
10.05 Персона. П. Шмида.
10.35 **, 3.05** C-news: технологии будущего.
11.05 Сфера интересов.
11.35 Капитал. Коллективный иск.
12.10 **, 2.20, 4.05** Бизнес-стиль.
12.15 В фокусе. Большая химия.
13.15 Эмитенты.
14.15 В фокусе.
15.05 Мир за неделю.
16.05 Сфера интересов.
16.35 Капитал. Ставки раскроют.
17.10 Азбука инвестора.
17.15 В фокусе.
18.15 Диалог.
19.35 Рекламная пауза.
20.05 **, 0.35** Автоэксперт.
20.35 Персона. И. Шербович.
21.05 **, 1.05** Интрига недели.
22.05 Адреналин.
22.35 Сфера интересов.
0.05 Компании.
3.35 Капитал.
4.15 В фокусе. Privat label.
5.15 Российская пресса.
5.20 Зарубежная пресса.
5.25 Автоновости.
5.35 Зарубежный бизнес.

ЭКСПЛОРЕР

7.00 Алкоголь и мы.
8.00 Побег в легион.
9.00 Танковая мастерская.
10.00 72 часа: Настоящее преступление.
10.30 Супер-максимум.
11.00 Алькатраз: вызов скале.
12.00 Охотник Змей - Северная Америка.
13.00 Алкоголь и мы.
14.00 Побег в легион.
15.00 Танковая мастерская.
16.00 72 часа: Настоящее преступление.
16.30 Супер-максимум.
17.00 Алькатраз: вызов скале.
18.00 Охотник Змей - Северная Америка.
19.00 Ледяной пробег - на подлодке в Арктику.
20.10 Из крайности в крайность.
21.00 Танковая мастерская.
22.00 72 часа: Настоящее преступление.
22.30 Супер-максимум.
23.00 Корреспондент: Торговля оружием.
0.00 Табу: Кроители плоти.

ДИСКАВЕРИ

8.00 **, 13.55** Проблемный микроавтобус, 1-я серия.
8.25 **, 14.20** В мире машин: Поезда.
8.55 **, 14.50** Создай мотоцикл: Тревелен против Скотта Лонга.
9.50 **, 15.45** Заезды: Под давлением.
10.45 **, 17.35, 5.45** Мощные машины: Гоночные машины.
11.10 Рыболовные приключения Рекса Ханта: Новый Южный Уэльс - лещ.
11.40 Экстремальная рыбалка: Плимут, реки и рифы.
12.05 Дикая природа: Смертельное оружие.
13.00 Дикая Австралазия: Страна эвкалиптов.
16.40 Как это работает.
18.00 **, 6.10** Мегастройки: Острова Фэнтези (Дубай).
19.00 **, 7.05** Головоломы, 6-я серия.
20.00 Американский чоппер.
22.00 Разрушители легенд: Охладите упаковку пива!
23.00 Самые необычные истории НЛО: Хроники пришельцев-вампиров.
0.00 Я, видеоигра, 2-я серия.
1.00 Ясновидящие свидетели.
2.00 На месте преступления.
3.00 Чудеса медицины: Восстанавливая жизни.
3.55 Час «Ч»: Лима.
4.50 Наука выживать Рея Мирса: Сибирь.
5.20 Наука выживать Рея Мирса: Савайи Западное Самоа.

ПЛАНЕТА ЖИВОТНЫХ

8.00 **, 18.00** Как стать...: Зебра.
9.00 Самые забавные животные планеты, 20-я серия.
9.30 Животные в кино: На съемках фильма «Чудо на Сейдж Крике».
10.00 **, 17.00** Обезьяньи проделки, 9-я серия.
10.30 **, 17.30** Обезьяньи проделки, 10-я серия.
11.00 Перед лицом опасности: Морские леопарды, львы и кальмар Гумбольдта.
11.30 Поля звериных сражений: Плавни.
12.00 Пингвинье сафари, 2-я серия.
13.00 Необычные животные Ника Бейкера: Ящерица, проливающая кровавые слезы.
14.00 Десять опаснейших акул в мире, 1-я серия.
15.00 Конские хвосты, 10-я серия.
15.30 Жизнь на конюшне, 4-я серия.
16.00 Самые летучие мыши, 146-я серия.
19.00 **, 1.00, 7.00** Отдел по охране животных: полиция Майами: Три поросенка, а точнее, свиньи.
20.00 Приключения Корвина: Хвост голубого кита.
21.00 Дикая Индия, 2-я серия.
22.00 **, 4.00** Царь-орангутанг.
23.00 **, 5.00** Гориллы: по следам Кинг Конга.
0.00 **, 6.00** Гонки с оленем.
0.30 **, 6.30** В поисках тигров.
2.00 Неотложка для ужаленных, 2-я серия.
3.00 Дикая Индия, 1-я серия.

КАНАЛ ПУТЕШЕСТВИЙ

10.00 Поход по всему свету. Индонезия: Восточные острова.
11.00 Не забудьте паспорт. Новая Шотландия.
12.00 «Скоро открытие. Сиэтл. Ресторан «Форк».
12.30 Путешествия по Индии, лучшая пятерка. Пляжи.
13.00 Мир Грейнджера.
14.00 **, 23.00** Путешествия 2007.
14.30 Развилка на Средиземноморье. Испания, Барселона.
15.00 Соллерская дорога.
16.00 Каррера Медиттерана. Круиз по Средиземноморью. Италия, Сицилия.
16.30 Прекрасная Британия.
17.00 Планета еды. Германия.
18.00 Высокий класс. Таиланд.
18.30 Развилка в Азии. Ливан.
19.00 В поисках острых ощущений. Испания и Гавайи.
19.30 Страсть к путешествиям.
20.00 Пионеры надежды.
21.00 Приключения Жюля Сильвестера среди дикой природы. Мексика. Загадка исчезнувших майя.
22.00 Развилка на Средиземноморье. Израиль.
22.30 Кочуя по миру. Ближний Восток. Израиль: Иерусалим - Тель-Авив.
23.30 В поисках острых ощущений. Новая Зеландия и Португалия.
0.00 Поход по всему свету. Юго-Западная Австралия.
1.00 Великие авантюристы. Непал.
2.00 Испытания приключениями.
3.00 Развилка в Средиземноморье.

РОССИЯ-СПОРТ

4.50 Футбол. Лига чемпионов. 1/8 финала.
7.00, **9.00**, **12.55**, **17.25**, **21.00**, **0.55** «Вести-спорт».
7.10 Волейбол. Чемпионат России. Мужчины. «Динамо» (Москва) - «ЗСК-Газпром» (Сургут).
8.40 «Бинго миллион». Результаты розыгрыша.
9.10, **21.15** «Вести-спорт. Местное время».
9.15 «Страна спортивная».
9.45, **1.00** Конькобежный спорт. ЧМ на отдельных дистанциях.
10.20 «Самый сильный человек». Чемпионат России - 2006.
11.25 «Сборная России». Ю. Чиженко.
12.00 Биатлон. Кубок мира. Гонка преследования. Женщины.
13.00 Биатлон. Кубок мира. Гонка преследования. Мужчины.
13.55 Хоккей. Чемпионат России. 1/8 финала.
16.25 Биатлон. Кубок мира. Масс-старт. Мужчины.
17.45 Футбол. Премьер-лига. «Динамо» (Москва) - «Спартак» (Москва).
20.00 Биатлон. Кубок мира. Масс-старт. Женщины.
21.25 Футбол. Премьер-лига. «Зенит» (Санкт-Петербург) - «Сатурн» (Московская область).
23.30 Волейбол. Чемпионат России. Женщины. «Заречье - Одинцово» (Московская область) - «Динамо» (Москва).
2.55 Биатлон. Кубок мира. Масс-старт.

ПЯТЫЙ КАНАЛ

7.00, **18.30** ЛОТ.
8.00 «Клуб знаменитых хулиганов».
8.40 «Экстремальная Африка», Док. фильм ч. 2. (США).
9.15 **«АКРОБАТ НА СЕВЕРНОМ ПОЛЮСЕ»**. Х/ф (Румыния, 1982 г.).
Режиссер: Э. Бостан. В ролях: О. Котеску, К. Галин, В. Андреи.
О судьбе семьи знаменитых в начале XX века цирковых артистов Марчеллони, об их выступлении на манеже с дрессированным белым медведем Фрамом...
10.30 «Игра ума».
11.30 **«ЗА ДВУМЯ ЗАЙЦАМИ»**. Комедия
13.00 «К доске». Телеигра.
13.45 Кубок России по футболу. «Зенит» (Санкт-Петербург) - «Сатурн» (Московская обл.)
16.00 **«ПРОСТАЯ ИСТОРИЯ»**. Мелодрама
17.30 «Люди встречаются...»
19.30 «Главное».
20.30 **«СЕДЬМОЙ ЛЕПЕСТОК»**. Мелодрама (Россия).
22.10 «Совершенно секретно».
23.00 «Неделя в большой стране».
0.00 «оПять о футболе».
1.00 **«ЛИЦО ФУ МАНЧУ»**. Триллер (Великобритания).

ЗВЕЗДА

6.00, **18.00** **«ТАК НАЧИНАЛАСЬ ЛЕГЕНДА»**. Х/ф
7.30 Мультфильм.
8.00 **«РУСАЛОЧКА»**. Х/ф (СССР - НРБ).
9.30 Муз. конкурс «Золотой петушок».
10.00, **1.15** «Служу России».
11.00, **2.30** «Свияжск». Док. фильм
11.30 **«АСЯ»**. Х/ф
13.40, **3.00** **«КЛУБ ЖЕНЩИН»**. Х/ф
16.30 «Новости. Московское время».
17.00 «Большое путешествие».
19.15 Церемония награждения премией «Золотая Звезда».
20.20 **«ИДЕАЛЬНЫЙ МУЖ»**. Х/ф
22.00 «Россия! Драма искусства в 12 эпизодах», Док. фильм ч. 3.
22.45 «Усадьба-джаз». Архангельское.
23.15 **«С ЛЮБОВЬЮ, ЛИЛЯ!»** Х/ф (Россия, 2002 г.)
Режиссер: Л. Садилова. В ролях: М. Зубанова, В. Березуцкая, В. Уральский.
В провинциальном городке живет Лиля. Работает на птицефабрике, заботится о своем стареньком дедушке, и, как и любая женщина, мечтает о большом и светлом чувстве...

JETIX

8.00 **«ДЕННИС-НЕПОСЕДА»**.
8.20, **8.40** **«СЕКРЕТНЫЕ МАТЕРИАЛЫ ПСОВ-ШПИОНОВ»**.
8.55 **«КАПИТАН ФЛАМИНГО»**.
9.15, **11.20** **«ТОФУС»**.
9.40, **10.05**, **13.50**, **19.50** **«ТОТАЛ СПАЙС»**.
10.30, **14.15**, **20.15** **«НЕВЕРОЯТНЫЕ ПРИКЛЮЧЕНИЯ КОСМИЧЕСКОЙ КОМАНДЫ»**.
10.55, **13.00** **«PUCCA»**.
11.05, **13.15** **«ПЛАНЕТА СКЕТЧ»**.
11.45, **0.05** **«A.T.O.M.»**
12.10, **15.30** **«YIN YANG YO!»**
12.35, **15.50**, **19.30** **«ШКОЛА СУРИКЕНОВ»**.
13.25, **18.00**, **22.35** **«БОРЦЫ С ЧУДОВИЩАМИ»**.
14.40 **«ЧТО С ЭНДИ?»**
15.05 **«ДЕТКИ ИЗ КЛАССА 402»**.
16.15 **КИНО НА JETIX: «GOLF-PUNKS»**.
18.20, **18.40** **«ВЕДЬМА»**.
19.05, **21.45**, **0.30** **«OBAN: ЗВЕЗДНЫЕ ГОНКИ»**.
20.35, **21.00**, **1.15** **«КОРОЛЬ-ШАМАН»**.
21.20 **«НОВАЯ СЕМЕЙКА АДАМС»**.
22.10, **0.50** **«ГАЛАКТИЧЕСКИЙ ФУТБОЛ»**.
23.00 **«НЕВЕРОЯТНЫЙ ХАЛК»**.
23.20, **23.45** **«СПАЙДЕРМЭН»**.
1.35 **«КОРОЛЬ-ШАМАН»**.

REN-TV

6.00 Музыкальный канал.
7.10 **«ТРОЙНОЕ ЗЕТ»**. Мультсериал (Франция).
7.35 **«ОГГИ И ТАРАКАНЫ»**. Мультсериал (Франция).
8.00 «Дикая планета». Док. сериал «Из жизни акул». (Великобритания).
8.55 «Ради смеха».
9.25 **«ОДИН ДОМА 3»**. Комедия (США).
11.30 «Очевидец представляет: самое шокирующее».
12.30 «24».
13.00 «Дни, которые потрясли мир».
14.00 «Лучшая история недели»: «Цунами. Знак Апокалипсиса».
15.00, **1.40** **«ПРИКЛЮЧЕНИЯ НА ТАИНСТВЕННОМ ОСТРОВЕ»**. Х/ф (США).
18.45 Мультфильмы: **«Бабуш-ка!»**, **«Диалог (Крот и яйцо)»**.
19.00 «Чрезвычайные истории»: «Любовь Полищук. Любка. Любушка. Мамуля».
20.00 **«СВЕРХЪЕСТЕСТВЕННОЕ»**. Сериал (США).
22.00 «Юрий Лонго - тайны белого колдуна». Док. фильм
23.00 «Ретромания».
0.40 «Victoria`s Secret Fashion Show».
4.25 Ночной музыкальный канал.

ТВ-МИР

6.55 Анонсы дня.
7.00 «Затерянные миры». Док. сериал
8.30 **«МОБИ ДИК»**, 20-я серия. Мультсериал
9.00 **«МАУГЛИ»**, 7-я и 8-я серии. Сериал
10.00 «Миллион вопросов и природе».
10.15 Дети солнца.
10.30 «Парад парадов».
11.30 «Хвост кометы».
12.30, **15.30**, **18.30** «Новости Содружества».
13.00 Любимые актеры: Н. Караченцов.
13.15 **«МИСС МИЛЛИОНЕРША»**. Комедия
15.00 Студия 60 - 90.
15.15 Семейный альбом.
16.00 «Затерянные миры». Док. сериал
17.00 Поэзия Армении.
17.15 Любовные истории.
17.45 Арт-революция.
18.00 Комедийный коктейль.
19.15 Кому на Руси жить хорошо.
19.45 В нашу гавань заходили корабли.
20.45 «Тик-так».
21.00 «Вместе».
22.00 **«ЗАТМЕНИЕ ЛУНЫ»**. Х/ф (Италия).
0.00 **«Х-МУТАНТ»**, 15-я серия. Сериал

ДЕТСКИЙ ПРОЕКТ

5.00, **6.00** «Веселые старты».
7.00 Музыкальный трек.
7.10, **14.00**, **16.30**, **21.00**, **2.30**, **3.30** Экстремальный спорт.
7.30 **«КАРОЛА КАЗИНИ. НА КРУТЫХ ВИРАЖАХ»**. Сериал
9.00 Спортивная неделя Подмосковья.
9.10 «Смертельные искусства».
10.00, **17.00** Бусидо. Путь воина.
11.00, **15.00** «Game Sport».
11.10, **15.10**, **20.10**, **1.00** «NBA Live!»
11.30 Спортивные танцы.
12.30, **20.30** «Total Регби».
13.00, **20.00** «Звезда Автострады».
13.10, **2.00** «AutoFashion».
13.30 «Гольф сегодня».
15.30 Экстрим: начало века.
16.00 Мир свободного спорта.
18.00, **22.00** Картинг.
18.15, **21.15** Гонки WTCC. Этап №1.
19.00 «Gillette World Sport».
19.30 «Sports Watch».
22.10 KOTV: классика бокса.
23.00 Снукер.

ДАРЬЯЛ-ТВ

7.00 Чемпионат анекдотов.
7.55 Тысяча мелочей.
8.25, **8.45**, **9.45** Мультфильм.
9.20 Мультфильм.
10.30 **«ДИНОТОПИЯ»**. Х/ф
12.25 «Как уходили кумиры. А. Лебедь». Док. фильм
13.30 «Я выжил!»
14.25 Шоу российских рекордов.
15.30 Самое невероятное видео.
16.30 Самое смешное видео.
17.00, **4.45** Смешная реклама.
17.30 «Этот безумный мир».
18.00 Территория призраков.
19.00 Фабрика смеха.
19.45, **20.55** **«ДАЛЬНОБОЙЩИКИ»**. Сериал
22.00, **22.55** **«C.S.I. МЕСТО ПРЕСТУПЛЕНИЯ МАЙАМИ»**. Сериал
23.55 «Шоу рекордов Гиннеса».
1.00 **«СЛЕДСТВИЕ ВЕДЕТ ДА ВИНЧИ»**. Сериал
1.55 «Как уходили кумиры. А. Лебедь». Док. фильм
2.45 «Ночной клуб».
5.10 «Деньги с неба».
5.30 Музыка на ДТВ.

ТВ-1000

4.00, **22.00** **«ЭФФЕКТ БАБОЧКИ»**. Триллер (США).
6.00 **«КРОВАВОЕ ВОСКРЕСЕНЬЕ»**. Драма (Великобритания - Ирландия).
8.00 **«ТЯЖЕЛАЯ ЖИЗНЬ ДВОЕЖЕНЦА»**. Комедия (Италия).
10.00 **«КАК БЫТЬ?»** Комедия (США).
12.00 **«ЛЮБОВЬ И СИГАРЕТЫ»**. Мюзикл (США).
14.00 **«МАДМУАЗЕЛЬ»**. Комедия (Франция).
16.00 **«ЛУЧШИЙ ДРУГ»**. Комедия (США).
18.00 **«ИСТОРИЯ УЭНДЕЛЛА»**. Х/ф
20.00 **«ГРЯЗНЫЕ ДЕЛИШКИ»**. Комедия (Австралия - Канада, 2002 г.)
Режиссер: Д. Сезар. В ролях: Б. Браун, Т. Колетт, Д. Гудмэн.
Сидней, 1969 год. Все прекрасно в жизни гангстера Барри Райана. С наплывом американских солдат, приезжающих в Австралию из Вьетнама для поправки здоровья, его преступный бизнес процветает...
0.00 Playboy.

ХОЛЛМАРК

1.00 **«ТЕНЬ СОМНЕНИЯ»**. Х/ф (США).
2.45 **«ПРЕСТУПЛЕНИЯ СТРАСТИ»**. Х/ф
4.30 **«ВРЕМЯ ЖАТВЫ»**. Х/ф (США).
6.00 **«В ПОГОНЕ ЗА СВОБОДОЙ: ПОДЗЕМНАЯ ЖЕЛЕЗНАЯ ДОРОГА»**. Х/ф (США).
7.45, **14.45** **«МНОГО ШУМА ИЗ НИЧЕГО»**. Х/ф
9.30, **16.30** **«ДОЛГИЙ ПУТЬ ДОМОЙ»**. Х/ф (США).
11.15 **«ВРЕМЕНИ ВОПРЕКИ»**. Х/ф (США).
13.00, **18.15** **«ДЖЕК И БОБОВЫЙ СТЕБЕЛЬ: ПРАВДИВАЯ ИСТОРИЯ»**, Фантастика ч. 2. (США).
20.00 **«УБИЙСТВО ЗА МИЛЛИОН ДОЛЛАРОВ»**. Х/ф (Канада).
21.30 **«РАЗВЕДКА»**. Сериал (Канада).
23.15 **«МЭРИ ХИГГИНС КЛАРК: СМЕРТЕЛЬНАЯ МЕДИЦИНА»**. Триллер

XXI ВЕК

10.00, **18.00**, **2.00** **«ДОБРЫЕ И ЗЛЫЕ»**. Детектив (Франция).
12.00, **20.00**, **4.00** **«МОСТЫ ЛЮБВИ»**. Мелодрама (Германия).
13.35, **21.35**, **5.35** **«СЛОВА И МУЗЫКА»**, 4-я серия. Драма
14.30, **22.30**, **6.30** **«СВАДЕБНАЯ ВЕЧЕРИНКА»**. Комедия (Германия - США).
16.10, **0.10**, **8.10** **«ОТЕЛЬ НЬЮ-ХЭМПШИР»**. Драма (США).

«ДАМСКИЙ КЛУБ»

7.00, **0.15** Музыка на канале.
7.30, **17.00** «Истории успеха».
8.35, **11.00**, **18.00** «Красотка».
9.00 «С добрым утром, любимая!»
10.00, **19.00**, **0.00** «Все лучшее, для Вас».
12.00 «Наши дети».
13.00 «Ваш доктор».
14.00 **«У КАЖДОЙ СОБАКИ СВОЙ ДЕНЬ»**. Комедия (США).
16.00 «Твой дом».
20.00 «Зеркало жизни».
21.00 «Ваш личный парапсихолог».
22.00 «Сексуальная революция».
23.00 **«ТИХИЕ ВОДЫ»**, 25-я серия. Сериал

ШКОЛЬНИК

7.55, **15.55**, **23.55** Программа передач.
8.00, **16.00**, **0.00** «Детская страничка». «Утренняя разминка - зарядка. (Паук)».
Детская экология «Рассказы о транспорте». М/ф «Волшебный клад».
«Веселая семейка. (Жонглер)».
8.45, **16.45**, **0.45** «Стань героем»: «Юрий Сенкевич - врач, путешественник».
9.00, **17.00**, **1.00** «Победители. Моя война»: «М.Ф. Фролов».
9.30, **17.30**, **1.30** «Москвоведение»: «Дом на набережной».
10.00, **18.00**, **2.00** «Белая смерть»: «Особенности национальной».
10.15, **18.15**, **2.15** Фильм - сказка «Кащей Бессмертный».
11.20, **19.20**, **3.20** Мультфильмы: **«Мойдодыр»**, **«Красная Шапочка»**, **«Веселый огород»**.
12.00, **20.00**, **4.00** «Наша в начале было слово»: «Язык мужчин и женщин».
13.00, **21.00**, **5.00** «Экология литературы. Немецкая глава»: «Моника Марон».
13.30, **21.30**, **5.30** «За подписью Ее Величества». Док. фильм
14.00, **22.00**, **6.00** Педсовет.
14.15, **22.15**, **6.15** **«ГОЛУБЫЕ ДОРОГИ»**. Х/ф

ТЕЛЕКЛУБ

20.00 **«АГЕНТСТВО «ЗОЛОТАЯ ПУЛЯ»**. Сериал
21.00 **«ВРЕМЯ ЖЕСТОКИХ»**. Сериал
22.00 **«УЛИЦЫ РАЗБИТЫХ ФОНАРЕЙ. НОВЫЕ ПРИКЛЮЧЕНИЯ МЕНТОВ»**. Сериал
23.00 **«СЕМНАДЦАТЬ МГНОВЕНИЙ ВЕСНЫ»**. Сериал

ЕВРОСПОРТ

10.30 Ралли. IRC. Сафари. 2 день.
11.00 Экстремальный спорт.
11.30 Лыжные гонки. Кубок мира. 10 км классическим стилем. Ж.
13.00 Горные лыжи. Кубок мир. Супергигант. М.
14.30 Биатлон. Кубок мира.
15.15 Лыжные гонки. Кубок мира.15 км классическим стилем. М.
15.45, **19.45** Прыжки с трамплина. Кубок мира. К 130.
17.30, **2.30** Биатлон. Кубок мира. Масс-старт. М.
18.00 Автоспорт. ЧМ в классе Туринг.
19.00 Велоспорт. Про тур.
20.30, **3.00** Зимние виды спорта.
21.00 Автоспорт. ЧМ в классе Туринг.
22.00 Теннис. Турнир WTA в США.
23.00, **0.00** Конькобежный спорт.

ЕВРОПЕЙСКИЕ НОВОСТИ

8.00 -**3.30** Новости в уикэнд. Каждые 30 минут.
8.17, **13.47**, **15.47**, **19.47**, **21.47**, **23.47**, **3.17** Ле маг.
8.47, **12.47**, **14.47**, **16.47**, **20.47**, **1.47** Европейский обзор.
9.47, **15.17**, **18.47**, **21.17**, .**17**, **3.47** Европейцы.
10.47, **16.17**, **17.47**, **20.17**, .**47** Вспоминая прошлое.
11.47, **19.17**, **22.47**, **1.17**, **2.47** Обзор экономики.
13.17, **17.17**, **22.17**, **2.17** Синема.
14.17, **18.17**, **23.17** Интервью.
4.00, **5.00**, **6.00**, **7.00** Подробные ночные новости.

НАЦИОНАЛЬНАЯ ГЕОГРАФИЯ

6.00 Выживание в тюрьме особо строгого режима.
7.00 Суперсооружения: Крупнейшая тюрьма Америки.
8.00 Внутри торнадо.
9.00 Операция «Шок и трепет».
10.00 Крокодиловые хроники: Аллигаторы в беде.
10.30 Крокодиловые хроники: Жертва реки Шире.
11.00 Дикие гиганты заповедника «Денали».
12.00 Леопарды Болливуда.
13.00 Опасные встречи: Сила укуса.
14.00 Моя любимая обезьяна.
15.00 Секреты…: упаковки.
16.00 Знаете ли вы?
17.00 Атака на организм.
18.00 Жизнь до рождения.
20.00, **4.00** Секунды до катастрофы.
21.00, **5.00** Техника против террора.
22.00 Смертоносная колония.
23.00 Секунды до катастрофы: Авиакатастрофа в Нью-Йорке.
0.00 Особо строгий режим: Бандитские войны.
1.00 Суперсооружения: Супермосты - из Дании в Швецию.
2.00 Боевая техника.
3.00 Военные самолеты: Могущество ВВС.

02-TV Тула

7.00, **9.30**, **19.15**, **21.30** Телегазета
9.00 Стиль жизни
9.15 Повод для встреч
9.45 Модная и стильная
19.00 Овертайм

МТВ

6.00 Музыка на завтрак.
10.00 20-ка самых-самых.
11.00 Звездный стиль имиджмейкеров.
11.30 RECORDные новости.
12.00 Большой киночарт.
12.30 X-Play.
13.00 Правдивые Голливудские истории. «Американкский пирог» без купюр.
14.00 **«МЕЧТЫ АЛИСЫ»**. Сериал
15.00 Тусовые псы.
15.30 Гид по стилю.
16.00 Поцелуй навылет.
17.00 Сводный чарт.
18.00 Музыка навсегда.
18.30 Доступный экстрим.
19.00 «Дивные Дивы».
20.00 «БУМ Года 2005». Танцевальный марафон.
22.00 Доктор Голливуд.
23.00 News International.
23.30 Элементарный секс.
0.00 Эльфийская песня.
0.30 Музыка на ночь.

MEZZO

9.00 Секвенции Классика и Джаз.
11.45 «Цвета оркестра».
12.10 Мультфильм.
12.45 «Дирижер Пауль Мейер».
13.15 Классический портрет.
13.45 Вокальная музыка со всего света: Придворные сплетни.
14.45 Солисты Фонда Бераказа.
15.45 Классическая опера.
19.00 Журнал «Музыка сердца».
21.00 Медески, Мартин и Вуд.
22.00 Секвенции Классика.

МУЗ-ТВ

5.00, **7.00**, **15.50**, **0.55**, **3.00** «Муз-ТВ хит».
6.00, **9.00**, **2.00** «Наше».
8.00, **16.40**, **23.45** «Твой выбор».
9.45 «Мультяшка».
9.55 «Детская 10-ка».
10.20 «Звездные будни».
10.50 «Сливки общества».
11.50 «Концерт».
13.00, **21.55** «Блондинка в шоколаде».
13.30, **19.30** Звезды зажигают.
14.30 «Испытание верности».
14.55 «Страшно красивые».
17.30 «Pro-обзор».
18.00 «Ближе к звездам».
19.00 «Мультяшка».
20.20 «Концерт».
22.25 Звезды зажигают.
23.15 «Азбука секса». Док. сериал

MCM TOP

8.00, **10.16** Лучшее. Утро.
11.00, **15.00**, **22.00** Лучшее. Микс.
14.00 Лучшее. Колледж.
18.11 Лучшее. Микс.
19.30 Лучшее. Колледж. Интерактив.
2.00 Лучшее. Новое.
3.00 Лучшее. Ночь.

ФИЛЬМ ДНЯ — ПЕРВЫЙ, 21.50

«50 ПЕРВЫХ ПОЦЕЛУЕВ». (США, 2004 г.)

Генри (Адам Сэндлер) собирается бороться за любовь, даже если ему придется влюблять в себя Люси (Дрю Бэрримор) каждый день!

Режиссер: Питер Сигал.

В ролях: Адам Сэндлер, Дрю Бэрримор, Шон Эстин, Роб Шнайдер, Дэн Эйкройд.

Мелодрама. Генри Рот влюбляется в очаровательную Люси Уитмор. Молодые люди счастливы и уверены, что их любовь продлится вечно. Увы! Из-за последствий аварии девушка утром не помнит ничего! Генри не намерен сдаваться...

«ЛЮБОВЬ КАК ЛЮБОВЬ»

«ПЕРВЫЙ», пн.-ср., пт., 16.00.

МЕЛОДРАМА. Режиссер: А. Назаров. В ролях: Л. Лужина, С. Никоненко, И. Сенотова, А. Панчик, В. Панчик, А. Савосина и др.

5 марта, 240-я серия. Гришины настойчивые расспросы о Еве приводят к неприятной ссоре с Любой. Мать Евы благословляет брак дочери и Шамаева. Тюленев договаривается о встрече с Настей и передает ей письмо и мобильный телефон.

6 марта, 241-я серия. Маленькая Настя помогает Татьяне разобраться с новым мобильным. Неожиданно раздается звонок незнакомца, который просит передать трубку Анастасии Лобовой. Рассудительная Лика объясняет на примере своих родителей, почему она не хочет верить в коварство Зарецкой...

7 марта, 242-я серия. Платон Лобов, забыв обо всем на свете, увлеченно переводит дневник со словарем. Он говорит Татьяне, что непременно во что бы то ни стало должен добраться до истины. Лика в свою очередь хочет сообщить Рае кое-что важное. Сообщение это напрямую касается ее непростых отношений с Матвеем. Настя рассказывает Ерошину о том, что ей угрожает Тюленев...

Леня Лобов (Иван ЖИДКОВ) верит, что любовь может творить чудеса.

9 марта, 243-я серия. Зарецкой звонят из жюри конкурса и сообщают неприятную новость. Платон Лобов винит себя в том, что обидел Маленькую Настю, и именно из-за него, бессовестного и черствого, она ушла и не хочет ни с кем разговаривать. Герман активно пытается переубедить Глеба в его твердой позиции по отношению к Ларисе.

«ТОЛЬКО ТЫ»

«НТВ», вт., ср., пт., 12.00.

КРИМИНАЛЬНАЯ ДРАМА. Режиссер: Н. Джорджадзе. В ролях: И. Гринева, В. Боровинских, Ю. Беляев, А. Лобоцкий, С. Багов, Е. Дмитриева, А. Феклистов, В. Низовой, А. Гольданская, И. Бразговка, М. Рудинштейн и другие.

6 марта, 1-я серия. Достигшая всего в этой жизни, Елизавета мечтает теперь только об одном – создать семью и поселиться в уютном загородном доме. Ей предлагают купить старинный особняк, в котором когда-то размещался военный штаб, где служил и погиб ее отец. В тот же день она получает телеграмму из Карачарова о смерти бабушки. Приехав, Лиза оказывается арестованной...

7 марта, 2-я серия. В «обезьяннике», куда бросили Лизу, она узнает бывших коллег по комсомольской работе в Муроме. Начальником отделения оказывается Виктор – муж Веры, ее лучшей студенческой подруги. Именно у нее и созрел план мести «выскочке» Лизке...

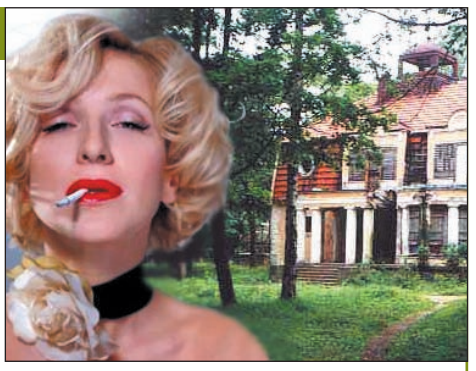

Лизе (Ирина ГРИНЕВА) придется пройти огонь, воду и медные трубы.

9 марта, 3-я серия. Лизе удается передать на волю весточку о своем положении. У Виктора, Веры и Марины есть всего три дня, чтобы заставить Лизу подписать документы. Почему когда-то лучшие друзья в одночасье стали непримиримыми врагами? Чтобы понять, надо вспомнить прошлое...

«СЧАСТЛИВЫ ВМЕСТЕ»

«ТНТ», пн.-ср., пт., 18.00.

КОМЕДИЯ. Режиссер: А. Ануров. В ролях: В. Логинов, Н. Бочкарева, Д. Сагалова, Ю. Захарова, Александр Якин и другие.

5 марта, «Счастье в деньгах». Гена зашел в банк, где работает его сосед. После этого из хранилища исчез миллион. Вся семья и соседи уверены, что деньги взял и спрятал Гена. Только один Гена не в курсе...

6 марта, «Девчонки уходят в отрыв». Гена и Женя все свободное время проводят с молодой домработницей. В отместку Даша и Лена отправились в стриптиз-клуб. Лена так старательно мстила, что оставила в трусиках стриптизера обручальное кольцо...

7 марта, «Береги права смолоду». В воскресенье у Светы Букиной экзамен по вождению. Она знает, как сдать его с первого раза: нужно надеть короткую юбку, майку с вырезом и очаровательно улыбнуться инспектору ГАИ. Но в последний момент любимый папа все испортил: сказал, что пойдет на экзамен вместе с ней...

Девушка-вамп Света Букина (Дарья САГАЛОВА) знает свой рецепт семейного счастья.

9 марта, «Гена, выше грудь!». Даша сказала Гене, что на день рождения хочет только один подарок – бюстгальтер, который сделает ее грудь высокой и красивой. Гена послушно пошел в магазин, там ему сказали, что эту модель давно сняли с производства. Но Даша на другие лифчики не согласна...

«АНГЕЛ-ХРАНИТЕЛЬ»

«РОССИЯ», пн.-ср., 18.40.

МЕЛОДРАМА. Режиссер: Б. Недич. В ролях: Д. Повереннова, Ж. Эппле, А. Панин, В. Демченко, В. Афанасьев, В. Вержбицкий, В. Герасимова, М. Голуб, М. Горевой, В. Долинский, П. Ремезов, Р. Рязанова и другие.

5 марта, 35-я серия. Григорий везет Веру к владельцу шикарного ночного клуба Николасу. Он должен помочь Вере приобрести столичный лоск. Григорий разбалтывает Николасу, что получил огромное наследство. Иволгин безуспешно пытается связаться с Григорием. Елена считает, что обязана адвокату жизнью. Он уверяет ее, что Борис опасен. Коля сообщает отцу, что готов изменить жизнь и стать художником...

6 марта, 36-я серия. Неизвестный собеседник торопит Иволгина с покупкой особняка. Иволгину не нравится, что Иван зачастил в дом Крижевских. Иволгин и Юрец обнаруживают, что Елена общается с подругой Бориса Лизой. Это ставит под удар их планы. А мирное настроение в особняке Крижевских вновь нарушен...

Бывший боксер Иван Круглов (Анатолий РУДЕНКО) все больше влюбляется в Елену.

7 марта, 37-я серия. Красавица Елена в глубине души опасается Бориса. Но Лиза убеждает ее, что он порядочный человек. Иволгин требует, чтобы Борис запретил Лизе встречаться с Еленой. Коля приходит в ресторан «Акула», чтобы украсить его своими рисунками. Но Борис сообщает ему, что ресторан фактически принадлежит его брату Граниту. Вера откровенничает с новым знакомым...

«ЧУЖИЕ ТАЙНЫ»

«ПЕРВЫЙ», пн.-ср., пт., 20.00.

МЕЛОДРАМА. Режиссеры: В. Алешечкин, О. Туранский. В ролях: Е. Семенова, И. Ливанов, Л. Самаева, А. Чернышов.

5 марта, 16-я серия. Настя рассказывает Бортникову, что видела Илону с Русланом, заходящими в гостиницу. Александре звонит Анна Пономарева, мать отравившихся девочек, и сообщает, что дочерей хотят перевести в плохую больницу. Александра обращается за помощью к Командиру. Симонова приглашает Командира домой.

6 марта, 17-я серия. Лидка узнает от дежурной о смерти диетсестры. Ей становится плохо, и она просит свою мать вызвать скорую. Тетя Надя, узнав, что дочь беременна, требует избавиться от ребенка. Бортников уговаривает главврача отпустить Ларису на выходные домой.

7 марта, 18-я серия. Настя рассказывает Куликам об Илоне и Руслане Терентьеве. Кулики приходят к выводу, что Илона может быть причастна к лицейскому делу, поскольку хотела отомстить бывшему мужу. Илона и Терентьев разрабатывают план шантажа Бортникова. Олег Ткачев приходит в гости к Александре и говорит, что намерен вымагнить у владельцев «Деметры» деньги в обмен на молчание об их преступлениях...

Командир (Андрей ЧЕРНЫШОВ) только с виду такой грозный, а душа у него ранимая...

9 марта, 19-я серия. Тетя Надя хочет заработать на Лидкином суррогатном материнстве. Она рассказывает дочери, как можно прервать беременность, а затем шантажировать Куликов. Александра и Командир забирают Травку из психиатрической больницы. Бортников гуляет с Ларисой в парке. Руслан Терентьев похищает девочку...

«ТАНГО ВТРОЕМ»

«РОССИЯ», пн.-ср., 17.40.

МЕЛОДРАМА. Режиссер: Ю. Попович. В ролях: А. Руденский, А. Салония, Г. Мариани, М. Пассик, Г. Бокашевская.

5 марта, 20-я серия. Рамон убеждает Ольгу, что Марсело не имеет ничего общего с человеком на фото. Николаю стыдно предстать перед Ольгой таксистом. Он взламывает сейф в кабинете хозяина. Появляется охранник. Николай бьет его по голове и скрывается, позабыв о деньгах. Юрий узнает, что на него напали друзья Эстебана, сына его возлюбленной. Юрий уезжает в Мисьонес бороться со вспышкой эпидемии в племени...

6 марта, 21-я серия. Катя и Рамон организовывают расклейку афиш с информацией о пропавшем Юрии. Ольга покупает билеты на самолет в Россию. Катя узнает об этом и рвет билеты. Чтобы остановить потоп, Борис Петрович взламывает дверь Сурковых. В это время к Сурковым приходит Лидия Николаевна, разыскивающая Ольгу. Кабурэи сообщает Юрию и Кармен страшную новость...

Ученый-вирусолог Юрий Сурков (Андрей РУДЕНСКИЙ) то ли жив, то ли мертв...

7 марта, 22-я серия. Александр обыскивает лабораторию Абеля. Его застают Абель и Марсело, но Александру удается выкрутиться. Хорхе сообщает Марианне, что ему все известно. Ее настоящее имя – Елена Роблес. В квартире Сурковых Лидия Николаевна знакомится с Борисом Петровичем. Наташа и Александр уговаривают Ольгу восстановить авиабилеты в Россию...

«КАПИТАНСКИЕ ДЕТИ»

«ПЕРВЫЙ», пн.-вт., 21.30.

РЕЖИССЕР: В. Никифоров. В ролях: А.Флоринская, О. Остроумова, А. Толубеев, О. Акиньшина, С. Маховиков.

5 марта, 5-я серия. Журналистка Евгения Стивенс после записи программы «Дорогой гость» вместе с партнером по эфиру и любовником Олегом обсуждает планы на вечер. Юра делает Ольге предложение. В Хельсинки Ева знакомится с Вернером де Фервалем, скучающим европейским аристократом с российскими корнями, который решает писать ее портрет. Нина Соболева, искренне привязавшись к Георгию, перебирается в Чертаново. Валера Речников находит Георгию работу на телевидении. Артема при прохождении медкомиссии в военкомате признают непригодным к военной службе...

6 марта, 6-я серия. У Жени Стивенс и Олега Несговорова отношения накаляются: он хочет, чтобы программа продолжалась, а Женя отстаивает свое право на самоопределение. Женя отправляется к подруге Лене Василенко на Камчатку. Ева узнает, что не сможет иметь детей. Она потрясена и расстроена, Лев же и слышать не желает о ребенке. В отношениях между супругами намечается трещина. На приеме в честь губернатора Камчатки Юра встречается с Женей Стивенс. Между ними «пробегает искра». Женя решает обследовать острова. На рыбацком баркасе она выходит в море. Неожиданно в машинном отделении происходит возгорание, многие рыбаки получают травмы...

Во сне Еве (Александра ФЛОРИНСКАЯ) видится, что она – счастливая мать двоих детей...

«КТО В ДОМЕ ХОЗЯИН?»

«СТС», пн.-ср.., 19.00.

КОМЕДИЯ. Режиссеры: А. Кирющенко, Э. Радзюкевич. В ролях: А. Невская, А. Носков, Л. Артемьева, Я. Гарнаев и др.

5 марта. В школе собираются создать оркестр из учеников младших классов. Жене предлагают научиться играть на аккордеоне. Никита договаривается со своим другом детства, аккордеонистом Олегом Вебером, чтобы тот позанимался с Женей. Женя мучает всех домочадцев своими репетициями. В ходе занятий он так увлекается инструментом, что становится фанатом аккордеона. Более того, ему кажется, что все остальные ненавидят аккордеон и тех, кто на нем играет...

6 марта. Тетя Роза продолжает подрабатывать няней у мальчика Вовочки. Но в основном ребенком занимаются Даша или Никита. Тетя Роза даже дала в социальной службе их адрес. И вот из этой службы приходит инспектор, чтобы проверить, в каких условиях содержится мальчик. А мальчик в это время гуляет где-то с Антониной Петровной. Даша и Никита начинают выкручиваться, отвечая на вопросы строгого инспектора...

Неугомонная Антонина (Людмила АРТЕМЬЕВА) и спокойная Даша (Анна НЕВСКАЯ).

7 марта. Никита должен целую неделю проходить практику в школе. На работу по дому у него совсем не остается времени. Ни одна из кандидаток на роль временно исполняющей обязанности домработницы его не устраивает. Даша вызывается сама подменять Никиту в течение этой недели. В результате жизнь в доме Пироговых превращается во всеобщий кошмар.

Сериалы смотрела Лариса НИКОЛАЕВА.

Ведущий «Кулинарного техникума» на телеканале «Домашний» Михаил ПОЛИЦЕЙМАКО порадовал своими пышными формами...

Скромняга Андрей ИЛЬИН откровенно блаженствовал в объятиях Руслана ПИСАНКИ, занимающей четвертое место в рейтинге самых сексуальных женщин Украины.

37-летняя Юлия Меньшова с удовольствием дурачилась на сцене, исполняя роль взбалмошной изменницы Жаклин.

ЗВЕЗДЫ ОГОЛИЛИ ГРУДЬ

Лариса ТИМОФЕЕВА. Фото Сергея КИРЕЕВА.

На спектакле «Бестолочь» это сделали не только сексапильные Руслана Писанка и Юлия Меньшова, но и упитанный Михаил Полицеймако.

Продюсерский центр «AX Stars» и клуб позитивных людей «Ворота Солнца» привезли в Тулу новый спектакль «Бестолочь» по пьесе современного французского драматурга Марка Камолетти. Сюжет комедии положений банален. Супружеская чета принимает в свой дом на работу служанку Анну, недалекую некрасивую девушку. Наступает день, когда муж должен уехать в командировку, а жена – проведать маму. Анну же отправляют к родственникам. Дом остается пустым, но совсем скоро туда вернутся все его обитатели: Анна, жена с любовником и муж, естественно, тоже с любовницей! «В доме никого нет, но все места заняты!» – кричит в отчаяньи Анна, только успевая регулировать движение обитателей дома так, чтобы никто ни с кем не встретился...

Роли в этом искрометном спектакле-шутке сыграли звезды кино, театра и телевидения: Андрей Ильин, Юлия Меньшова, Михаил Полицеймако, Олеся Железняк и Руслана Писанка.

Пообщаться с тульскими журналистами вышли все участники спектакля, кроме Железняк, которая задержалась в дороге. Андрей Ильин вел себя спокойно и интеллигентно. Михаил Полицеймако (сын Семена Фарады, ведущий «Кулинарного техникума» на канале «Домашний». – **Прим. авт.**) безостановочно юморил и острил, украинская секс-дива Руслана Писанка была вежливо сдержанна.

Юля Меньшова, которая немного похудела и сделала короткую стрижку, была в «образе блондинки»: томно закатывала глазки и порой не к месту хихикала. В прошлый свой приезд в Тулу со спектаклем «День палтуса» Юля была не в настроении, от вспышек фотокамер пряталась. Зато на этот раз Меньшова была мила и очаровательна. На интервью Юля флиртовала с коллегами по спектаклю: то Андрея Ильина плечиком толкнет, то Михаила Полицеймако по щечке потреплет.

– Антреприза – это чаще комедийные спектакли. С ними легче завоевать публику? Или хочется сыграть что-нибудь более серьезное?

Андрей Ильин: – То, что на комедию публику собрать легче, это общепризнанно. Это вопрос не нашего выбора.

Юля Меньшова: – Комедию выбирают люди, которые устают от будничной жизни и идут в театр отдохнуть. Мне самой нравится антреприза тем, что она мобильно реагирует на интерес зрителей. Рынок ведь не обманешь! Насытится народ комедиями – антреприза станет и лиричной, и драматичной.

Михаил Полицеймако: – В спектакле «Бестолочь» у нас очень хорошая, дружная команда, мы искренне любим друг друга! На самом деле коллектив играет определяющую роль. Мы же не только вместе играем на сцене, но и ездим вместе. И если теплый дружеский контакт налаживается, тогда и спектакль играть в радость.

Героини спектакля Руслана Писанка и Юля Меньшова участвовали в шоу «Танцы со звездами», только Юля в русской версии, а Руслана – в украинской.

– Девушки, что вам дал этот проект?

Руслана Писанка: – Я почувствовала себя на 15 лет моложе, укрепила мышечный корсет, научилась держать корпус. Правда, перед этим получила несколько раз палкой по спине от своего учителя (смеется). Я поняла, что танцы – это то, чем следует заниматься, чтобы постоянно быть в форме. (За несколько недель проекта Руслана похудела на 17 кг, а пресса успела приписать ей роман с партнером Николаем Коваленко. – **Прим. авт.**). Правда, сейчас на танцы не хватает времени!

Юля: – А я как чувствовала себя молодой и прекрасной, так и продолжаю чувствовать (смеется). Мышечный корсет я не нарастила, больше брала драматическим искусством. Наверное, поэтому и вылетела после третьего тура... Но на самом деле это было прекрасное приключение. Ведь жизнь устроена по расписанию: провожать ребенка в школу, ездить по магазинам, сниматься, играть спектакли и т.д. И вдруг в твою жизнь входит дело, которым ты никогда не занимался. Танцы всегда были сотыми в моем списке важных дел. Благодаря проекту это стало реальностью, я познакомилась с интересными людьми.

Руслана: – Благодаря проекту я попала на ежегодный Венский бал. Одновременно на танцполе находились пять тысяч человек. Если этот процесс можно назвать танцами, то мы танцевали! Правда, как селедки в банке... У меня было платье цвета «мокрый асфальт», расшитое стразами Сваровски, бархатом, серебром. Его мне подарили на финал шоу «Танцы со звездами». Мы даже получили приз зрительских симпатий.

P.S. На спектакле «Бестолочь» туляки хохотали до слез. Правда, французский юмор пришелся по душе не всем: некоторые покинули ДК железнодорожников после первого акта. А по окончании спектакля артистам не подарили ни одного букета...

Фотографии со спектакля «Бестолочь» можно посмотреть на портале www.MySLO.ru.

КИНОТЕАТРЫ

ДОМ КИНО

Тула, пр. Ленина, 34, тел.: 31-26-95, 36-31-93.

В 11.00 – **«ДИНОЗАВРИК МИШИ: ХОЗЯИН ОЗЕРА»**, США, анимация, **«НА КРАЮ СЧАСТЬЯ»**, США, комедия, в ролях: Аманда Пит, Дермот Малруни, Сара Полсон, Блэр Браун, Лоис Смит, Элисон Эллиотт, Саймон Джоунс, **«БЛОНДИНКА В ШОКОЛАДЕ»**, США, комедия, в ролях: Пэрис Хилтон, Пола Гарсес, Сара Картер, Керри Кенни, Саймон Рекс, **«ГАННИБАЛ: ВОСХОЖДЕНИЕ»**, Франция/ Великобритания/ США, драма/триллер, в ролях: Гаспар Ульель, Ли Гонг, Хелена Лиа Тачовска, Ингеборга Дапкунайте.

С 5 марта – «КАК ЖЕНИТЬСЯ И ОСТАТЬСЯ ХОЛОСТЫМ», Франция, комедия, в ролях: Шарлотта Гинзбур, Ален Шаба, Бернадетт Лафон.

Цена билетов: детский – 30 руб., взрослый – 60 руб.

«ИСКРА»

Тула, ул. Кутузова, 102, тел. 45-20-21.

В 11.00, 14.00 – **«НОЧЬ В МУЗЕЕ»**, США, комедия, в ролях: Бен Стиллер, Билл Коббс, Патрик Галахер, Мэтью Харрисон, в 16.00 – **«ЛАБИРИНТ ФАВНА»**, Испания-Мексика-США, мистический триллер, в ролях: Ивана Бокеро, Дуг Джонс, в 18.00, 20.00 – **«ДИКАРИ»**, Россия, комедия, в ролях: Гоша Куценко, Марат Башаров, Владислав Галкин.

Цена билетов от 40 до 60 руб.

«РОДИНА»

Тула, пр. Ленина, 20, тел.: 31-24-35, 36-13-20.

По 4 марта – «7 КАБИНОК», Россия, комедия, в ролях: Кристина Кузьмина, Алексей Барабаш, Михаил Евланов, Федор Бондарчук.

По 14 марта – «ПАРАГРАФ 78 (ПУНКТ 1)», Россия, фантастический боевик.

Цена билетов от 60 до 100 руб.

«ALBANY»

Тула, ул. Ф. Энгельса, 66, тел. 35-76-06.

По 7 марта – «ПРИЗРАЧНЫЙ ГОНЩИК», США, мистический экшн, в ролях: Николас Кейдж, Джон Войт, Уэс Бентли, Ева Мендес, Сэм Элиотт, Питер Фонда, Мэтт Лонг.

По 14 марта – «ПАРАГРАФ 78 (ПУНКТ 1)», Россия, фантастический боевик. В ролях: Гоша Куценко, Владимир Вдовиченков, Григорий Сиятвинда, **«СЛУГА ГОСУДАРЕВ»**, Россия, исторический экшн/приключения. В ролях: Ольга Арнтгольц, Александр Бухаров, Алексей Чадов, Николай Чиндяйкин, Владислав Демченко.

С 6 по 21 марта – «ЛЮБОВЬ-МОРКОВЬ», Россия, комедия. В ролях: Гоша Куценко, Кристина Орбакайте, Евгений Стычкин, Андрей Краско, Михаил Козаков, Александр Стриженов, Екатерина Стриженова, Андрей Ургант, Ксения Князева.

С 6 по 21 марта – «ТАКСИ 4», Франция, комедийный экшн. В ролях: Сэми Насери, Жан-Кристоф Бове, Фредерик Дьефенталь, Бернар Фарси, Эдуард Монтут.

Цена билетов от 50 до 120 руб.

Полные описания новинок кинопроката и видеотрейлеры вы можете найти на портале MySLO.ru

Продюсерский центр TRIUMPH
организация торжеств
"ЗВЕЗДЫ" шоу-бизнеса
промо-акции
Москва, ул. Покровка, 3/7, стр. 1, тел.: 8 (495) 62-871-62, 8-920-751-7044.
НА ПРАВАХ РЕКЛАМЫ

ТУЛЬСКАЯ ОБЛАСТНАЯ ФИЛАРМОНИЯ

Тула, пр. Ленина, 51.

РЕПЕРТУАР НА МАРТ

1 марта в 18.30 – Губернаторский духовой оркестр. Концерт «ПУТИ-ДОРОГИ» (к 100-летию со дня рождения Соловьева-Седого). Участвуют засл. арт. РФ В. Сладков, засл. арт. Г. Шеверев, засл. арт. Н. Перекопский, Г. Некрасов, В. Скоринов, ансамбли «Светоч», «Глория», «Левша». Цена билетов 50/150 руб.

2 марта в 12.00 – спектакль «ЕЩЕ РАЗ ПРО ТУЛЬСКИЙ СЕКРЕТ» в исполнении л.м.к. фольклорного ансамбля «УСЛАДА». Цена билетов 40 руб.

4 марта в 17.00 – «НОВЫЕ РУССКИЕ БАБКИ» с программой «СТАРЫЕ ЛЮДИ О ГЛАВНОМ». Цена билетов 500/1100 руб.

9 марта в 18.30 – ансамбль танца «РИТМЫ ПЛАНЕТЫ». Худ. руководитель засл. арт. РФ Борис САНКИН. «НАМ ТРИДЦАТЬ». Цена билетов 120/350 руб.

10 марта в 17.00 – премьера. Лирическая комедия «ДАМА И ЕЕ МУЖЧИНЫ…» по пьесе Майкла Кристофера. В ролях звезды театра и кино: Елена САФОНОВА, Андрей ИЛЬИН, Роман МАДЯНОВ, Александр НОСИК, Андрей ЧЕРНЫШОВ, Валерий КИСЕЛЕВ. Цена билетов 250/650 руб.

11 марта в 17.00 – «ЭХО ЛЮБВИ» (к 70-летию Анны ГЕРМАН). В концерте участвуют нар. арт РФ Нина БРОДСКАЯ, нар. арт. РФ Галина НЕНАШЕВА, нар. арт. РФ и Молдавии Надежда ЧЕПРАГА, нар. арт. РФ и Молдавии Мария КОДРЯНУ, засл. арт. РФ Ксения ГЕОРГИАДИ, нар. арт. Эстонии Анне ВЕСКЕ, нар. арт. Казахстана Галина НЕВАРА, солистка оперного театра Московской консерватории Лариса МАКАРСКАЯ, лаур. фестиваля им. Анны Герман Иван ИЛЬИЧЕВ. В программе концерта презентация дисков и DVD с записями Анны Герман. Цена билетов 350/780 руб.

Сергей ПЕНКИН.

16 марта в 18.30 – трио «ЯСНАЯ ПОЛЯНА» – Татьяна ЛЕВАШЕВА, Сергей РУДНЕВ, Любовь ПРИЛУЦКАЯ – в юбилейном концерте «Нам 10 лет». Цена билетов 70/250 руб.

17 марта в 12.00 – фестиваль детских музыкальных театров «ОСТРОВ МЕЧТЫ». Цена билетов 50 руб.

20 марта в 18.30 – вечер ФОРТЕПИАННОЙ И КАМЕРНОЙ МУЗЫКИ: л.м.к. Екатерина Грашина (ф-но), студентка Московской консерватории и л.м.к. Аркадий Старков (тромбон), аспирант Московской консерватории. В программе: Д. Шостакович, Д. Скорлатти, К. Дебюсси, Мартен, К. Вебер, П. Хиндемит.

23 марта в 18.30 – Сергей ПЕНКИН с новой программой «В ТЕАТРЕ». Цена билетов 500/1100 руб.

НЕДЕЛЯ МУЗЫКИ ДЛЯ ДЕТЕЙ И ЮНОШЕСТВА

24 марта в 17.00 – нар. арт. РФ Светлана БЕЗРОДНАЯ и ее Российский государственный академический камерный «ВИВАЛЬДИ-ОРКЕСТР». «20-40-е гг. Музыка клубов и отелей». В программе: Эген Грота, Шефтер, Эдель, Фаниз Кэал, А. Цачман, А. Клейрн, Д. Джорж, Бианко и др. Цена билетов 250/550 руб.

25 марта в 15.00 – музыкальная сказка «МЕРИ ПОППИНС, ЗДРАВСТВУЙ!» в исполнении артистов Детской филармонии. Цена билетов 50 руб.

27 марта в 17.00 – заключительный концерт городского фестиваля учащихся школ искусств **«ВОЛШЕБНЫЙ ЦВЕТОК»**. Вход свободный.

28 марта в 15.00 – концерт оркестра русских народных инструментов «ЯСНАЯ ПОЛЯНА» и учащихся школ искусств. Вход свободный.

30 марта в 18.30 – звезды «НОТР-ДАМ ДЕ ПАРИ» Сергей ЛИ, Теона ДОЛЬНИКОВА, Андрей БЕЛЯВСКИЙ, Владимир ДЫБСКИЙ, Александр МАРАКУЛИН, Мохамед Абдель ФАТТАХ в новом музыкальном проекте «ЗОЛОТЫЕ МЕЛОДИИ МЮЗИКЛОВ». В шоу использован видеоряд из спектаклей, а также грим и костюмы. В концерте принимают участие артисты балета мюзиклов. «ЖИВОЙ» звук. Цена билетов 350/790 руб.

31 марта в 17.00 – сказ **«ЕЩЕ РАЗ ПРО ТУЛЬСКИЙ СЕКРЕТ»** в исполнении фольклорного ансамбля «Услада». Цена билетов 40 руб.

Билеты продаются в кассе филармонии, Детском универмаге и распространителями. Заказ билетов по тел. 700-242. Тел. для справок 36-77-96.

ДК ТОЗ

Тула, ул. Советская, 2.

4 марта в 18.00 – прекрасный певец и безусловный любимец дам всех возрастов Владимир ЦВЕТАЕВ с сольной программой «КАЖДОГО БОЛЬШЕ ЛЮБЛЮ!».

Тулякам Владимир представит новую концертную программу, в которой обязательно прозвучат и старые, любимые народом хиты.

Билеты продаются в кассе ДК ТОЗ, Детском универмаге и в кассе ТЦ «Интерсити» (1-й корп., 1-й эт.). Заказ билетов по тел. 700-242. Цена билетов – 300/500 руб. Тел. для справок: 27-88-22, 31-80-34.

Владимир Цветаев заглянул к нам в редакцию: «Моя концертная программа называется «Каждого больше люблю!». Это строчка из романса, который впервые прозвучал на юбилейном концерте Валентины Толкуновой в Кремле. В романсе есть строчка: «Я не всех одинаково, каждого больше люблю». Пользуясь случаем, я приглашаю всех на концерт! Прозвучат старые хиты, новые песни, будет много песен, где я выступаю в качестве композитора («Одинокий голос», «Люба»). Вместе со мной будут поэт и композитор Василий Попов, автор моих песен, и группа «Век».

Владимир Цветаев и Василий Попов приготовили всем читателям «Слободы» сюрприз: вырежи эту заметку и предъяви ее в день концерта на контроле в ДК ТОЗ – получишь в подарок книгу Василия Попова «Я видел сына Божьего».

ДК ТОЗ

Тула, ул. Советская, 2.

8 марта в 17.00 – ХОР ТУРЕЦКОГО.

Билеты продаются в ДК ТОЗ, Детском универмаге и в кассе ТЦ «Интерсити» (1-й корп., 1-й эт.). Заказ билетов по тел. 700-242. Цена билетов – 500/2500 руб. Тел. для справок: 31-69-26, 32-16-24.

10 марта в 17.00 – «НАЦИОНАЛЬНОЕ ШОУ РОССИИ».

Шоу-балет, не имеющий аналогов в России по уровню художественного и постановочного мастерства и сценографии.

Билеты продаются в ДК ТОЗ и Детском универмаге. Цена билетов – 200/500 руб. Тел. для справок: 32-16-24, 32-16-39.

11 марта в 19.00 – «золотые» голоса группы «МИРАЖ»: Маргарита СУХАНКИНА и Наталья ГУЛЬКИНА. «Живой» звук.

Билеты продаются в ДК ТОЗ и Детском универмаге. Цена билетов – 300/900 руб. Тел. для справок: 32-16-24, 32-16-39.

13 марта в 19.00 – Люба УСПЕНСКАЯ с новой программой «К ЕДИНСТВЕННОМУ…».

Билеты продаются в ДК ТОЗ и Детском универмаге. Цена билетов – 450/900 руб. Тел. для справок: 32-16-24, 32-16-39.

15 марта в 18.30 – засл. артист России Борис МОИСЕЕВ с программой «Я ЛЮБЛЮ ТЕБЯ, ЖИЗНЬ».

В концерте принимают участие трио «ЭКСПРЕССИЯ», «ПРЕМЬЕР-БАЛЕТ» и дуэт «ДИНАМО».

Билеты продаются в ДК ТОЗ, Детском универмаге и в кассе ТЦ «Интерсити» (1-й корп., 1-й эт.). Заказ билетов по тел. 700-242. Цена билетов – 300/1100 руб. Тел. для справок: 31-69-26, 32-16-24.

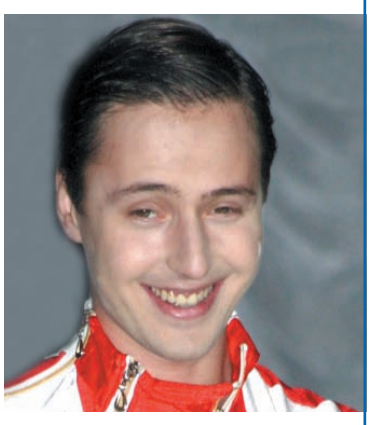

18 марта в 19.00 – автор, композитор и исполнитель ВИТАС с новой программой «ВОЗВРАЩЕНИЕ ДОМОЙ».

Билеты продаются в ДК ТОЗ и Детском универмаге. Цена билетов – 400/1200 руб. Тел. для справок: 32-16-24, 32-16-39.

24 марта в 18.00 – легенда мирового джаза Государственный ОРКЕСТР ДЖАЗОВОЙ МУЗЫКИ ИМ. О. ЛУНДСТРЕМА.

В концерте участвует вокальная группа оркестра «МОСКВА-ТРАНЗИТ».

Билеты продаются в кассе ДК ТОЗ и общественными распространителями. Цена билетов – 200/500 руб. Тел. для справок: 32-17-68, 32-16-39, 8-920-745-29-98.

25 марта в 17.00 – абсолютные чемпионы игр КВН-2006, дважды обладатели «Золотого КиВиНа» в Юрмале, самая поющая команда РУДН.

Билеты продаются в ДК ТОЗ, Детском универмаге. Цена билетов – 200/350 руб. Тел. для справок: 31-69-26, 32-16-24.

28 марта в 19.00 – нар. артист России Владимир ВИНОКУР и его театр пародий в новой программе «ХОДЯЧАЯ ПАРОДИЯ».

Билеты продаются в ДК ТОЗ и Детском универмаге. Цена билетов – 400/800 руб. Тел. для справок: 32-16-24, 32-16-39, 32-17-68.

КОНЦЕРТНЫЙ ЗАЛ ДКЖ

Тула, ул. Демонстрации, 134.

1 марта в 18.30 – группа «ЧИЖ и К°».

Билеты продаются в кассе ДКЖ, Детском универмаге, магазине «МуРа». Цена билетов – 300/700 руб. Тел. для справок: 27-88-22, 27-80-25.

20 марта в 19.00 – Филипп КИРКОРОВ с программой «ЛУЧШИЕ ПЕСНИ». «Живой» звук. Шоу-балет «РЕЦИТАЛ».

Билеты продаются в кассе ДКЖ, Детском универмаге и распространителями. Цена билетов – 700/2500 руб. Тел. для справок 27-80-25.

НОЧНОЙ КЛУБ «АНАСТАСИЯ»

Тула, пр. Ленина, 46.

7, 8, 9, 10 марта в 22.00 – ДЕВИЧНИКИ в ночном клубе «Анастасия».

«Живая» музыка, мужское эротическое шоу, боди-арт, конкурсы, призы, подарки, **аукцион холостяков**.

ЯРКИЙ ОТДЫХ В ХОРОШЕЙ КОМПАНИИ.

Милые, красивые, любимые! В эти дни все самое лучшее только для вас!

Вход – 200 руб.

Заказ столиков по телефону 367-367.

ТАНЦКЛУБ «КАЗАНОВА»

Тула, Красноармейский пр., 14, тел. 27-29-35.

Тульская городская Дума, Управление по физической культуре, спорту и молодежной политике администрации г. Тулы, Управление образования администрации г. Тулы, МУП «Тульский культурно-досуговый комплекс»

ПРИГЛАШАЮТ 6 марта в 17.00 по адресу: Красноармейский пр., 14 (помещение танцклуба «Казанова») выпускниц 11-х классов тульских школ

НА 1-й ОТБОРОЧНЫЙ ТУР ЕЖЕГОДНОГО ГОРОДСКОГО КОНКУРСА «МИСС ВЫПУСКНИЦА – 2007».

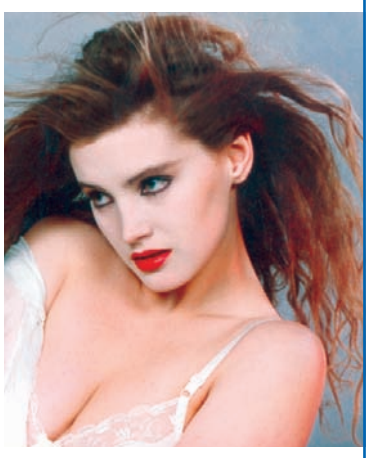

Модельное агентство «Красота и Стиль», Управление по физической культуре, спорту и молодежной политике администрации г. Тулы ОБЪЯВЛЯЮТ о проведении

ОБЛАСТНОГО КОНКУРСА КРАСОТЫ «ТУЛЬСКАЯ КРАСАВИЦА – 2007».

Для участия приглашаются девушки до 22 лет. Отборочный тур состоится **2 марта в 18.00** в танцклубе «Казанова» (Тула, Красноармейский пр., 14).

При себе иметь купальники и туфли. Тел. для справок 360-888.

9 марта, 21.00-5.00 – «TARZAN SHOW», секс-символ России.

Вход – от 200 руб. Заказ столиков по тел. 27-29-35.

ПОТАНЦУЕМ

Ночной клуб «АНАСТАСИЯ»

Тула, пр. Ленина, 46, тел.: 367-367, 32-56-28.

Четверг, 1 марта, 21.00 – Светлана Федорова, Михаил Хоровец, шоу-балет. Вход бесплатный.

Пятница, 2 марта, 22.00 – Светлана Федорова, Михаил Хоровец, Дмитрий Прокудин, шоу-балет, стриптиз. Вход – 150 руб.

Суббота, 3 марта, 22.00 – Лена Никандрова, Юрий Иванов, Дмитрий Прокудин, шоу-балет, стриптиз. Вход – 150 руб.

Ресторан «ЛЮКС»

Тула, Красноармейский пр., 13, тел. 27-29-71.

Ежедневно – «живая» музыка, саксофон Сергей Ларичев.

Среда, 28 февраля – Ксения Сухова, Олег Хохлов. Вход – 70 руб.

Четверг, 1 марта – Лена Никандрова, Дмитрий Прокудин. Вход – 70 руб.

Пятница, 2 марта – Лена Никандрова, Юрий Иванов. Вход – 100 руб.

Суббота, 3 марта – Светлана Федорова, Михаил Хоровец. Вход – 100 руб.

Воскресенье, 4 марта – Ксения Сухова, Олег Хохлов. Вход – 100 руб.

Хаусклуб «СИГМА-ОДИН»

Тула, ул. Ф. Энгельса, 66, тел. 35-76-06.

Режим работы: с 22.00 до 5.00.

Пятница, 2 марта – БИГБИТ: ЭНЕРДЖАЙЗЕР, Трик, Микка, Вадим, ДЕШ.

Суббота, 3 марта – ЗНАКОМЫЕ ЛИЦА: Безухов, Алиса, ДЕШ.

Бар «ЧИЛИ»

Тула, ул. Ф. Энгельса, 66, тел. 35-76-06.

Четверг, 1 марта – «SHOES BROS.».

Суббота, 3 марта, 22.00 – рокабилли-группа «Rattle Snakes» (С.-Петербург).

Вход – 190/250 руб.

Клуб «ПРЕМЬЕР»

Тула, ул. Ф. Энгельса, 66, тел. 35-76-06.

Пятница, 2 марта – танцплощадка СССР, играет группа «ФАНТЫ».

Суббота, 3 марта – программа NIGHT-MIX, танцшоу «NEO», dj's Айсберг, Денвер, С2Дент.

Вход – 190/210/230 руб.

Ночное кафе-бар «НИКА»

Тула, ул. Кирова, 159, тел.: 8-910-152-33-78, 8-905-623-85-59.

Ежедневно с 20.30 до 6.00 – дискотека, любимые хиты. С понедельника по среду вход девушкам – свободный, парням – 50 руб.

Пятница, суббота с 20.30 до 6.00 – стриптиз. Вход – 70 руб.

Кафе-бар «НИКА+»

Тула, ул. Ложевая, 136, тел. 8-910-941-37-52.

Ежедневно с 12.00 до 3.00 – музыка на любой вкус. Вход свободный.

Кафе-бар «БАМБУК»

Тула, ул. Серебровская, 30, тел. 26-28-49.

Пятница, суббота, с 20.00 – Николай Шульдешов. Вход – 30 руб.

Воскресенье, с 20.00 – Сергей Елизаров. Вход – 30 руб.

«Шоу-Мегаданс», стрип-шоу, восточные танцы.

Кинотеатр «РОДИНА»

Тула, пр. Ленина, 20, тел. 31-24-35.

Суббота, 3 марта – фестиваль альтернативной музыки «ICE-SCREAM-FEST». Группы: «KATRINA» (экс «30 дней февраля», Москва), «ALIEN SKY» (Рязань), «JUMA», «JAYSTOWN», «ЧУВСТВА ДОЖДЯ» (экс «Молоко-86»). Вход по флаеру – 150 руб., без – 180 руб.

Пятница, 9 марта – фестиваль женских рок-групп «В роке только девушки» группы: «Creepshow», «Merical Krustal», «Perfect sin», «Sensus», «Silentium», «Эгладор», «Псяхушка».

Вторник, 27 марта – металл-фест, группа «Shenigth» (Италия, альтернатив-готик-рок) + «Archona» и тульские группы.

Вход – 120 руб., по флаеру – 100 руб.

КИНОТЕАТР «ИСКРА»

Тула, ул. Кутузова, 102, тел. 45-20-21.

Четверг, 8 марта, 19.00 – дискотека «ЛИХОРАДКА ПО ДЕВЧОНКАМ». Вход – 50 руб.

Клуб «МЕТРО» («СТОП-КРАН»)

Щекино, ул. Победы, 16, тел. 8-251-51-322.

Каждый четверг и воскресенье до 23.00 вход для девушек бесплатный.

Пятница, 2 марта – dj's Reena, Букер, Рощин, go-go. Вход – 90 руб.

Суббота, 3 марта – dj's Reena, Букер, Рощин, go-go. Вход – 130 руб.

Воскресенье, 4 марта – танцплощадка 80-90-х, группа «Паровоз». Вход – 30 руб.

Бар «Стоп-кран»: четверг – R&B-четверг, dj's Рощин, Reena, go-go, пятница-воскресенье – мировые хиты всех времен и народов. Вход – 50 руб.

VIP-ЦЕНТР

Тула, ул. Максимовского, 15, тел.: 49-66-44, 49-69-49.

Ежедневно с 20.00 – звезды тульской эстрады Евгений Гречишкин, Ирина Андриевская, Юлия Ерухова. «Живой» звук. Disko, evro pop, trouble, r&b.

Кафе-бар «ФОРТУНА»

Тула, ул. Коминтерна, 2-а, тел.: 21-13-13, 32-14-39.

Понедельник, вторник, среда – музыка 80-х. Вход свободный.

Четверг, пятница, суббота, воскресенье – «живая» музыка, Александр Маслов. Вход свободный.

Клуб позитивных людей «ВОРОТА СОЛНЦА»

Тула, пр. Ленина, 107, тел. 35-18-62.

Четверг, 1 марта, 20.00 – группа «НАГАННА». Вход – 100 руб.

Четверг, 8 марта, 20.00 – прелестные дамы, кокетки, эгоистки, лентяйки, ревнивицы, роковые женщины – все лучшее к вашим ногам!!! Будь королевой женственности и света у нас... Вход – 50 руб., женщинам – скидка.

Четверг, 15 марта, 20.00 – группа «ДОМ ХУДОЖНИКА» (Рязань). Уникальный музыкальный проект из Рязани. Презентация нового альбома. Вход – 200/250 руб.

Танцклуб «СПАРТАК»

Тула, ул. Луначарского, 12, тел. 42-36-82.

Каждую субботу с 20.00 до 3.00 – молодежные дискотеки. Вас ожидает море модной стильной музыки, игры, конкурсы, призы. Ведет MC Fashion. Вход – 80 руб.

КРК «КОРОНА»

Тула, ул. Болдина, 94, тел.: 26-48-37, 24-69-78.

2 и 3 марта, с 5.00 до 10.00 – AFTERPARTY. Отличный звук, танцпол, 2 экрана, стрипданс. Dj's Elvish, Sega, Seshel, Салават и гости. Вход – 150 руб.

РК «СЕМЬ ЧУДЕС»

Тула, Красноармейский пр., 10/12, тел. 27-18-86.

Среда, с 18.00 до 0.00 – «Сюрпризы и подарки для милых дам», «живая» музыка. Вход свободный.

Пятница, с 22.00 до 0.00 – шоу-программа, «живая» музыка. Вход свободный.

Суббота, с 23.00 до 0.30 – «СТРИП-МАРАФОН», эротическое шоу для мужчин. Вход свободный.

КРЦ «СТАРЫЙ ДВОРИК»

Тула, ул. Октябрьская, 77, тел. 47-36-33.

Ежедневно с 20.00 до 4.00 – супергруппа, «живая» музыка в исполнении Евгения Ушакова, Ирины Суской. Вход – 80 руб.

Пятница, суббота – дуэт: скрипка и гитара, восточные танцы. Вход – 80 руб.

КРК «МИРАЖ»

Тула, ул. Кутузова, 45, тел.: 48-23-38, 48-05-25.

Режим работы: с 12.00 до 5.00.

Ежедневно с 22.00 – «ШОУ-ПРОГРАММА НОН-СТОП» исполнителей «живой» музыки с участием группы «Премьера», группы Любы Труфановой, Левы Фомичева (гитара, вокал), Саши Щеглова (гитара, вокал), Николая Шульдешова (вокал), Димы Чернова (вокал), Насти Положенцевой (вокал), Дины Лукьяновой (вокал), Инги Филатовой (вокал), Оксаны Числовой (вокал), Олега Володько (саксофон), Сергея Семина (гитара).

Дискоклуб «ДИСКАВЕРИ» с 22.00 до 5.00 – вечеринки R'n'B-Disko-House в программе «Ночной охотник».

AFTERPARTY по пятницам с 5 утра, резиденты и гости клуба. Вход – 50 руб.

Вход: пн., вт., ср. – 50 руб. (девушки), 70 руб. (мужчины), чт., вс. – 60 руб. (девушки), 90 руб. (мужчины), пт., сб., предпраздничные и праздничные дни – 130 руб. (девушки), 150 руб. (мужчины).

Disco-бар «СТАРТ»

Тула, ул. Металлургов, 73-а, тел. 8-903-842-04-42.

Режим работы с 18.00 до 6.00, ежедневно с 18.00 до 22.00 – детские дискотеки.

Понедельник – dj Alan, MC Belca, Progressive party. Вход свободный.

Вторник – dj Alan, MC Belca, Восток, Марина. Музыка non-stop. Вход свободный.

Среда – музыка поколений: «Старое доброе и лучшее новое». Шоу, конкурсы, призы. Вход свободный.

Четверг – EURO POP HITS, dj Alan. Стрип: Дюймовочка, Эмануэль. Pantera (пластика). Вход – 50 руб.

Пятница – dj Fail, MC Belca. Самые развязные конкурсы, розыгрыши суперприза. Марина (Восток), Pantera (пластика). Стрип-комедия. Дюймовочка. Брейк Artem. Вход – 100 руб.

Суббота – dj Fail, MC Belca. Супермузыка, суперконкурсы, суперпризы. Стрип: Эмануэль + гость. Марина (Восток), Pantera (пластика). Танец огня. Брейк Artem. Вход – 100 руб.

Воскресенье – EURO POP HITS, dj's Fail, Alan + гость. Лучшая музыка воскресной вечеринки. Вход свободный.

КРК «СЕРП И МОЛОТ»

Тула, ул. Чапаева, 51, тел. 42-24-54.

Режим работы: с 21.00 до 4.00.

Ежедневно – суперстриптизшоу: Остап, Символ, Лолита и королева сердец Багира.

Пятница, 2 марта, 22.00 – первый весенний уик-энд «ДЕВЧОНКИ НАЧИНАЮТ РАЗДЕВАТЬСЯ». Вход – 100 руб.

Четверг, 8 марта, 22.00 – все только для милых дам, только самые симпатичные мальчики, go-go best, мужское стрипшоу. Вход – 120 руб.

Танцклуб «КАЗАНОВА»

Тула, Красноармейский пр., 14, тел. 27-29-35. Ежедневно с 21.00 до 5.00. www.casanovaclub.ru.

«Спортбар» – ежедневно с 17.00 до 5.00. Вход с 17.00 до 20.30 – свободный.

Понедельник, вторник, среда, четверг – «Тропический зал», «Спортбар». Вход – 60 руб., после 23.00 – 70 руб.

Пятница, 2 марта – «Основной зал»: dj's Влад, Ирландец. Sexy Go-Go. «Тропический зал»: dj's VoVaN, Серж. «Спортбар», «Penthouse», «Караоке-бар». Вход – 120 руб., после 23.00 – 150 руб.

Суббота, 3 марта – «Основной зал»: dj's Салават, Foster. Sexy Go-Go. «Тропический зал»: dj's Влад, VoVaN. «Спортбар», «Penthouse», «Караоке-бар». Вход – 170 руб., после 23.00 – 200 руб.

Воскресенье, 4 марта – «Основной зал»: телепроект «МегаРитм», dj's Foster, Мария. Street Dance Show «X-Zibit» & «MASTA». «Тропический зал»: dj's Сер.Ж, Влад. «Penthouse», «Караоке-бар», «Спортбар». Вход – 80 руб., после 23.00 – 100 руб.

Ночной клуб «БАВАРИЯ»

Тула, ул. Дм. Ульянова, 23, тел. 20-57-54.

2 и 3 марта, с 22.00 до 5.00 – музыка всех стилей и направлений: house, electrohouse, R'n'B, pop, шоу-программа, прикольные конкурсы, ценные призы. Dj's vADim, Alhimic, Jakit и гости. Вход – 100 руб., девушкам до 23.00 – вход свободный.

7 и 8 марта, с 22.00 до 5.00 – house, electrohouse, R'n'B, pop and gest, шоу-программа, конкурсы, призы. Dj's vADim, Alhimic, Jakit. Вход – 100 руб., девушкам – вход свободный + бокал шампанского с подарок.

9 и 10 марта – музыка всех стилей и направлений, шоу-программа, конкурсы, призы. Dj's vADim, Alhimic и гости. Вход – 100 руб., девушкам до 23.00 – вход свободный, студентам скидка 30% (при предъявлении студенческого билета).

Лица в нетрезвом виде и моложе 18 лет в клуб не допускаются. Жесткий FaceControl.

КДЦ «ТУЛИЦА»

Тула, ул. Демидовская, 52 (ДК АК «Туламашзавод»), тел.: 39-46-06, 47-64-13.

Понедельник, вторник, среда – танцбар «Зимний сад». Танцевально-развлекательная программа. Вход свободный.

Четверг, пятница – танцбар «Добрый вечер». Популярные танцевальные мелодии. Вход свободный.

2 и 9 марта в 19.30 – вечера, посвященные 8 Марта «Женщина – цветок земли». Вход – 60 руб., для женщин с «цветочными» именами вход – бесплатный (по паспорту).

Каждую пятницу в 19.30 – танцвечера отдыха «КОМУ ЗА...»: теплая атмосфера, поют Роман Паламарчук и Светлана Мартынова, зажигательный танцпол, дискотека 80-х, лучшие хиты российской эстрады, высококачественное обслуживание, бар, бильярд. Вход – 60 руб.

Суббота – танцклуб «АВРОРА»: с 20.00 до 21.30 – dj HoLIN, progresive house, elektro house; с 21.30 до 23.00 – dj Rus... – VIP house mix; с 23.00 до 1.00 – dj S@I@MON – все лучшее из house и немного brum'n'bass. Вход – 60 руб.

Дискотеки в детском кафе «Мозаика»: праздники классов, дни рождения, конкурсы, игры, сладости и др. сюрпризы.

Частный клуб «СТУДИЯ 49»

Тула, Красноармейский пр., 25, тел.: 36-75-15, 36-16-59.

Ежедневно, кроме понедельника и вторника – с 20.00 до 5.00.

Среда, 28 февраля, после 22.00 – 2-й танцпол: «СЕРДЦЕ» – R'n'B-Disco-House, dj's Гари Энжи, Nati Dark, Neket. Вход свободный/FaceControl.

Четверг, 1 марта, после 22.00 – «ЧАСТНАЯ V.i.P. ВЕЧЕРИНКА ГАРИ», dj's Гари Энжи, Nati Dark, Alex Fuck, maloy. DANCE-GIRL «sHAkE», OLD SCHOOL и др. Вход по пригласительным свободный, жесткий FaceControl. 2-й танцпол: «СЕРДЦЕ» – R'N'B-DISCO-HOUSE.

Пятница, 2 марта, после 22.00 – «LADIES NIGHT» party. Всем красивым девушкам свободный вход + СПЕЦИАЛЬНЫЙ ПОДАРОК. DANCE-GIRL «sHAkE», FLASH, dj's Гари Энжи, Nati Dark, Alex Fuck, Antonio, Neket. 2-й танцпол: «СЕРДЦЕ» – R'n'B-Disco. Вход до 21.00 – свободный, после – 150 руб.

Суббота, 3 марта, после 22.00 до 6.00 – party «НОЧНОЙ ОРГАЗМ»+специальный гость dj SMITH (Обнинск). Dj's: ГАРИ ЭНЖИ, Nati Dark, Alex Fuck, Neket, Antonio. DANCE-GIRL «sHAkE», OLD SCHOOL, FLASH и др. 2 танцпол «СЕРДЦЕ»– R'n'B-Disco. Вход до 21.00 – свободный, после – 150 руб.

Воскресенье, 4 марта – free all'ное воскресенье, dj's Гари Энжи, Nati Dark, Neket. Вход свободный/FaceControl.

ТУЛЬСКИЙ АКАДЕМИЧЕСКИЙ ТЕАТР ДРАМЫ

Тула, пр. Ленина, 34-а.

РЕПЕРТУАР НА МАРТ

ОСНОВНАЯ сцена. Начало в 18.30.

1, 18 марта – премьера. Леонард Герш. «ЭТИ СВОБОДНЫЕ БАБОЧКИ». Комедия в 2-х действиях.

2 марта – Питер Шеффер. «ТЕМНАЯ ИСТОРИЯ». Беспросветная комедия в двух фазах напряжением 220 В.

3, 11 марта – Марк Камолетти. «ОХ, УЖ ЭТА АННА!». Комедия в 2-х действиях.

4 марта – Иржи Губач. «КОРСИКАНКА». Комедия в 2-х действиях.

6, 17, 31 марта – премьера. А. Цагарели. «ТИФЛИССКИЕ СВАДЬБЫ (ХАНУМА)». Музыкальная комедия в 2-х действиях.

8, 21 марта – Эйб Берроуз. «ЦВЕТОК КАКТУСА». Лирическая комедия в 2-х действиях.

9 марта – Бранислав Нушич. «ДОКТОР ФИЛОСОФИИ». Комедия в 2-х действиях.

10 марта – Рэй Куни. «СЛИШКОМ ЖЕНАТЫЙ ТАКСИСТ». Комедия в 2-х действиях.

15, 16, 20 марта – премьера. Виктор Мережко. «МУЖЧИНЫ ПО ВЫХОДНЫМ».

22 марта – Оливер Голдсмит. «НОЧЬ ОШИБОК». Комедия в 2-х действиях.

С 23 по 31 марта – неделя классической драматургии, посвященная Международному дню театра. Цены на билеты снижены на 25%.

23, 29 марта – Л. Н. Толстой. «СТРАСТИ ПО НИКИТЕ (ВЛАСТЬ ТЬМЫ)». Спектакль в 2-х действиях.

24 марта – Н. В. Гоголь. «ЖЕНИТЬБА». Совершенно невероятное событие в 2-х действиях.

25 марта – Карло Гольдони. «ВЕНЕЦИАНСКИЕ БЛИЗНЕЦЫ». Комедия в 2-х действиях.

26, 28 марта – А. Н. Островский, Н. Я. Соловьев. «МЕДОВЫЙ МЕСЯЦ БЕЛУГИНА». Комедия в 2-х действиях.

30 марта – Александр Вампилов. «СВИДАНИЕ В ПРЕДМЕСТЬЕ». Пьеса в 2-х действиях.

СПЕКТАКЛИ ДЛЯ ДЕТЕЙ. Начало в 12.00.

24 марта – Б. Метальников. «АНЧУТКА». Сказка в 2-х действиях.

25 марта – Владимир Синакевич. «ЛЮБОВЬ К ОДНОМУ АПЕЛЬСИНУ». Комедия-сказка в 2-х действиях по мотивам итальянских сказок Карло Гоцци.

Касса работает ежедневно с 10.00 до 19.00. Открыта предварительная продажа билетов. Цена билетов: детские – от 30 до 100 руб., взрослые – от 50 до 120 руб., в выходные и праздничные дни – от 50 до 200 руб. Заказ билетов по тел. 700-242. **Телефоны для справок: 36-73-32, 36-75-92, 36-34-39.**

КАМЕРНЫЙ ТЕАТР КУКОЛ «ДВА АРЛЕКИНА»

РЕПЕРТУАР НА МАРТ

3 и 31 марта в 15.00, 4 марта в 12.00 – Л. Н. Толстой. «ФИЛИПОК И ЛИПУНЮШКА».

10 марта в 15.00, 11 марта в 12.00 – «СОЛОМЕННЫЙ БЫЧОК», русская народная сказка.

17 марта в 15.00, 18 марта в 12.00 – А. Шмидт. «ЛЯГУШИНЫЙ КОРОЛЬ».

Спектакли идут в здании музея изобразительных искусств по адресу: Тула, ул. Ф. Энгельса, 64. Билеты продаются в кассе музея с 11.00 до 17.00 и перед началом спектаклей. Выходной – понедельник. Принимаются коллективные заявки. Цена билетов – 100 руб. **Тел. для справок: 35-22-94, 33-06-66, 35-40-53.**

ТЕАТР ЮНОГО ЗРИТЕЛЯ

Тула, ул. Коминтерна, 2.

РЕПЕРТУАР НА МАРТ

13 марта в 11.00, 25 марта в 12.00, 30 марта в 11.00 – премьера. С. Прокофьева, И. Токмакова. «СТРЕЛА РОБИН ГУДА». Музыкальный спектакль в 2-х действиях.

14 и 15 марта в 18.00 – премьера. В. Сигарев. «СЕМЬЯ ВУРДАЛАКА». Драма в 2-х действиях.

16 марта в 11.00, 17, 31 марта в 12.00 – М. Непряхин. «ВОЛШЕБНАЯ ЛАМПА АЛАДДИНА». Восточная сказка в 2-х действиях.

18 марта в 12.00, 20 марта в 11.00, 27, 28 марта в 11.00 – Е. Шварц. «ЗОЛУШКА». Волшебная сказка в 2-х действиях.

21, 22, 23 марта в 11.00 – Е. Шварц. «СНЕЖНАЯ КОРОЛЕВА». Сказка в 2-х действиях.

24 марта в 12.00, 29 марта в 11.00 – В. Илюхов. «МОЛОДИЛЬНЫЕ ЯБЛОКИ». Русская сказка в 2-х действиях.

Касса театра работает с 10.00 до 18.00. Выходной – понедельник. Цена билетов – 70-80 руб. **Тел. для справок 27-97-66.**

КАМЕРНЫЙ ДРАМАТИЧЕСКИЙ ТЕАТР

Тула, ул. Дзержинского, 8.

РЕПЕРТУАР НА МАРТ

2, 3, 9, 10, 30 марта в 18.30 – Т. Уильямс. «СТЕКЛЯННЫЙ ЗВЕРИНЕЦ».

11, 25 марта в 11.00 – А. Басов. «ПРО ЕМЕЛЮ, ИЛИ ПО ЩУЧЬЕМУ ВЕЛЕНЬЮ».

16, 17, 23 марта в 18.30 – премьера. А. Н. Островский. «ЖЕНИТЬБА БАЛЬЗАМИНОВА».

18, 24, 31 марта в 11.00 – Г. Х. Андерсен. «ГОРОШИНА ДЛЯ ПРИНЦЕССЫ».

27 марта в 18.30 – День театра. «ТЕАТРАЛЬНЫЙ КАПУСТНИК».

Касса театра работает: вторник, среда, четверг, пятница, с 11.00 до 18.00. Цена билетов: детский – 70 руб., взрослый – 150 руб. **Заказ билетов по телефону 8-903-840-09-33. Заказ билетов с доставкой на дом по тел. 34-22-59.**

НА ПРАВАХ РЕКЛАМЫ

ТЕАТР КУКОЛ

Тула, ул. Советская, 62/15.

РЕПЕРТУАР НА МАРТ

3 марта в 11.00 – Д. Непомнящая. «МАМА ДЛЯ МАМОНТЕНКА».

3 марта в 15.00 – Т. О. ТриКо. «ПРОДЕЛКИ ОБЕЗЬЯНКИ ЯНКИ».

4 марта в 11.00 – Л. Устинов. «МОРОЗКО».

4 марта в 15.00 – Г. Х. Андерсен. «ДЮЙМОВОЧКА».

9 марта в 11.00 – Бр. Гримм. «БЕЛОСНЕЖКА».

9 марта в 15.00 – Т. О. ТриКо. «АЙБОЛИТ».

10 марта в 11.00 – А. Толстой. «ЗОЛОТОЙ КЛЮЧИК, или ПРИКЛЮЧЕНИЯ БУРАТИНО».

10 марта в 15.00 – «ПО ЩУЧЬЕМУ ВЕЛЕНИЮ». Русская народная сказка.

13, 14, 15, 16 марта в 11.00 – А. С. Пушкин. «СКАЗКА О ЦАРЕ САЛТАНЕ».

17 марта в 11.00 – А. Линдгрен. «МАЛЫШ И КАРЛСОН, КОТОРЫЙ ЖИВЕТ НА КРЫШЕ».

17 марта в 15.00 – Н. Носов. «ПРИКЛЮЧЕНИЯ НЕЗНАЙКИ».

18 марта в 11.00 – С. Аксаков. «АЛЕНЬКИЙ ЦВЕТОЧЕК».

18 марта в 15.00 – А. Островский. «СНЕГУРОЧКА».

С 20 по 27 марта – неделя «Театр детям и юношеству».

20, 21, 22 марта в 11.00 – Ю. Фридман, В. Шульжик. «НЕУЛОВИМЫЙ ФУНТИК».

23 марта в 18.30 – премьера для взрослых. К 150-летию со дня рождения А. П. Чехова. «ИВАНОВ». Пьеса в 2-х действиях.

24 марта в 11.00 – Г. Х. Андерсен. «ДЮЙМОВОЧКА».

24 марта в 15.00 – Т. О. ТриКо. «Л+К=, или КТО ТВОЙ ЛУЧШИЙ ДРУГ».

25 марта в 11.00 – Ю. Фридман, В. Шульжик. «НЕУЛОВИМЫЙ ФУНТИК».

25 марта в 15.00 – «ЦАРЕВНА-ЛЯГУШКА». Русская народная сказка.

31 марта в 11.00 – Д. Непомнящая. «МАМА ДЛЯ МАМОНТЕНКА».

31 марта в 15.00 – Дж. Родари. «ЧИПОЛЛИНО».

Касса работает: вторник, среда, четверг, пятница – с 11.00 до 18.00, суббота, воскресенье – с 9.30 до 15.00, понедельник – выходной. Цена билетов – 70-80 руб. **Тел. для справок: 31-20-97, 36-40-19.**

ДВОРЕЦ КУЛЬТУРЫ АК «ТУЛАМАШЗАВОД»

Тула, ул. Демидовская, 52.

1 марта в 19.00 – Галина БЕСЕДИНА и Сергей ТАРАНЕНКО. «ВЕЧЕР ПРИ СВЕЧАХ».

Первые и единственные исполнители лирики композитора Микаэла Таривердиева.

Билеты продаются в кассе ДК, кассах кукольного театра, кассе ТЦ «Интерсити» (1-й корп., 1-й эт.) и общественными распространителями. Заказ билетов по тел. 700-242. Цена билетов – 200/500 руб. Тел. для справок: 48-05-41, 47-64-13, 36-40-19, 8-920-745-29-98.

5 марта в 18.00 – праздничный концерт оркестра «ЯСНАЯ ПОЛЯНА» с участием всех солистов оркестра.

Вход свободный. Тел. для справок 47-64-13.

КОМПЛЕКС «ПРЕМЬЕР»

Тула, ул. Ф. Энгельса, 66, тел. 35-76-06.

КЛУБ "ПРЕМЬЕР"
(22.00 - 6.00)
2 МАРТА - ТАНЦПЛОЩАДКА СССР, ИГРАЕТ ГРУППА "ФАНТЫ"
3 МАРТА - ПРОГРАММА NIGHTMIX, ТАНЦШОУ "NEO", ДИДЖЕИ АЙСБЕРГ, ДЕНВЕР, С2ДЕНТ

"РАДИО-БАР"
РАДИОХИТЫ, R&B, DJ РУБЛЕВ

БАР "ЧИЛИ"
1 МАРТА - SHOES BROS. (Спб)
3 МАРТА - RATTLE SNAKES

ХАУСКЛУБ "СИГМА-ОДИН"
2 МАРТА - БИГБИТ*ЭНЕРДЖАЙЗЕР, ТРИК, МИККА, ВАДИМ, ДЕШ
3 МАРТА - ЗНАКОМЫЕЛИЦА*БЕЗУХОВ, АЛИСА, ДЕШ
10 МАРТА - DEF-E (Англия)

"IRISH PUB" 12.00 - 0.00, пт., сб. 12.00 - 1.00
"ПОДКРЕПИЦЦА" 12.00 - 0.00, пт., сб. 12.00 - 3.00

Хаусклуб «СИГМА-ОДИН»
Тула, ул. Ф. Энгельса, 66, тел. 35-76-06.

8 марта, 22.00 – Dj DLEE (Москва).

Вход – 200/300 руб.

НА ПРАВАХ РЕКЛАМЫ

ДОМ УЧИТЕЛЯ

Тула, ул. Менделеевская, 2.

6 марта в 18.00 – «ВЕСЕННЕЕ НАСТРОЕНИЕ», вечер, посвященный Международному женскому дню. Участвует клуб любителей пения караоке. Руководитель Галина Шейбухова.

Вход свободный.

Тел. для справок 36-39-63.

МУЗЕИ И ВЫСТАВОЧНЫЕ ЗАЛЫ

ТУЛЬСКИЙ ОБЛАСТНОЙ ИСТОРИКО-АРХИТЕКТУРНЫЙ И ЛИТЕРАТУРНЫЙ МУЗЕЙ

Тула, ул. Советская, 68. Тел. 36-78-83.

Режим работы: с 10.00 до 17.00, суббота – с 10.00 до 14.00, выходной – воскресенье.

Выставка «Красавица и чудовище», представленная Тульским областным экзотариумом. В экспозиции представлено три тысячи бабочек различного размера (от нескольких миллиметров до 20 сантиметров в размахе крыльев) и других насекомых со всех континентов земного шара.

Выставка «Загадки тульских недр. Фантазии и реальность». На выставке представлены лучшие коллекционные образцы из собственных собраний или фондов школьных музеев (кристаллы, минералы, горные породы, полезные ископаемые, остатки ископаемой флоры и фауны); рисунки, поделки из глины (по теме «Доисторическое прошлое тульского края»); фотографии геологических памятников природы, примечательных камней, ландшафтов, а также поделки из камня и др. Здесь есть уникальные предметы из фондов объединения – окаменелости и геологические образования. Часть предметов экспонируется впервые.

МУЗЕЙ «ТУЛЬСКИЕ САМОВАРЫ»

Тула, ул. Менделеевская, 8. Тел. 31-23-33.

Режим работы: с 10.00 до 17.00, выходные – понедельник, вторник. Экскурсии проводятся по предварительным заявкам.

Экспозиция музея рассказывает об истории знаменитого тульского самоварного промысла. Представлены самовары тульских фабрик Баташевых, Шемариных, Капырзина, Тейле и других, а также современные сувенирные самовары.

МУЗЕЙ «НЕКРОПОЛЬ ДЕМИДОВЫХ»

Тула, ул. Демидовская, 9. Тел. 39-37-74.

Режим работы: с 10.00 до 17.00, без обеда, выходные – воскресенье, понедельник. Экскурсии проводятся по предварительной записи.

Экспозиция музея дает возможность познакомиться с предметами XVII-XVIII вв., найденными в тульских Кузнечной и Гончарной слободах, в родовой усыпальнице Демидовых. Особенно интересен ансамбль Николо-Зарецкой церкви. В западной части храма располагается родовая усыпальница Демидовых. Это единственное сохранившееся на территории России внутрицерковное захоронение представителей первых поколений рода Демидовых.

МЕМОРИАЛЬНЫЙ МУЗЕЙ Н. И. БЕЛОБОРОДОВА

Тула, пр. Ленина, 16. Тел. 36-18-85.

Режим работы: с 10.00 до 17.00, выходные – воскресенье, понедельник.

Выставка «Глазами души» члена Союза дизайнеров РФ, члена Тульской палаты художественных промыслов Галины СУПРУН. На выставке представлены костюмы, живопись, графика, батик. Эта выставка – своеобразный отчет к 50-летию со дня рождения Галины Николаевны.

ДОМ-МУЗЕЙ В. В. ВЕРЕСАЕВА

Тула, ул. Гоголевская, 82. Тел. 27-77-31.

Режим работы: с 10.00 до 17.00, выходные – воскресенье, понедельник. Экскурсии проводятся по предварительной записи.

Городская усадьба Смидовичей, где родился и провел юношеские годы российский писатель Викентий Викентьевич Вересаев (Смидович), современник А. П. Чехова, М. Горького, представляет собой уникальный объект историко-культурного наследия Тулы.

CinemaDolbyStereo

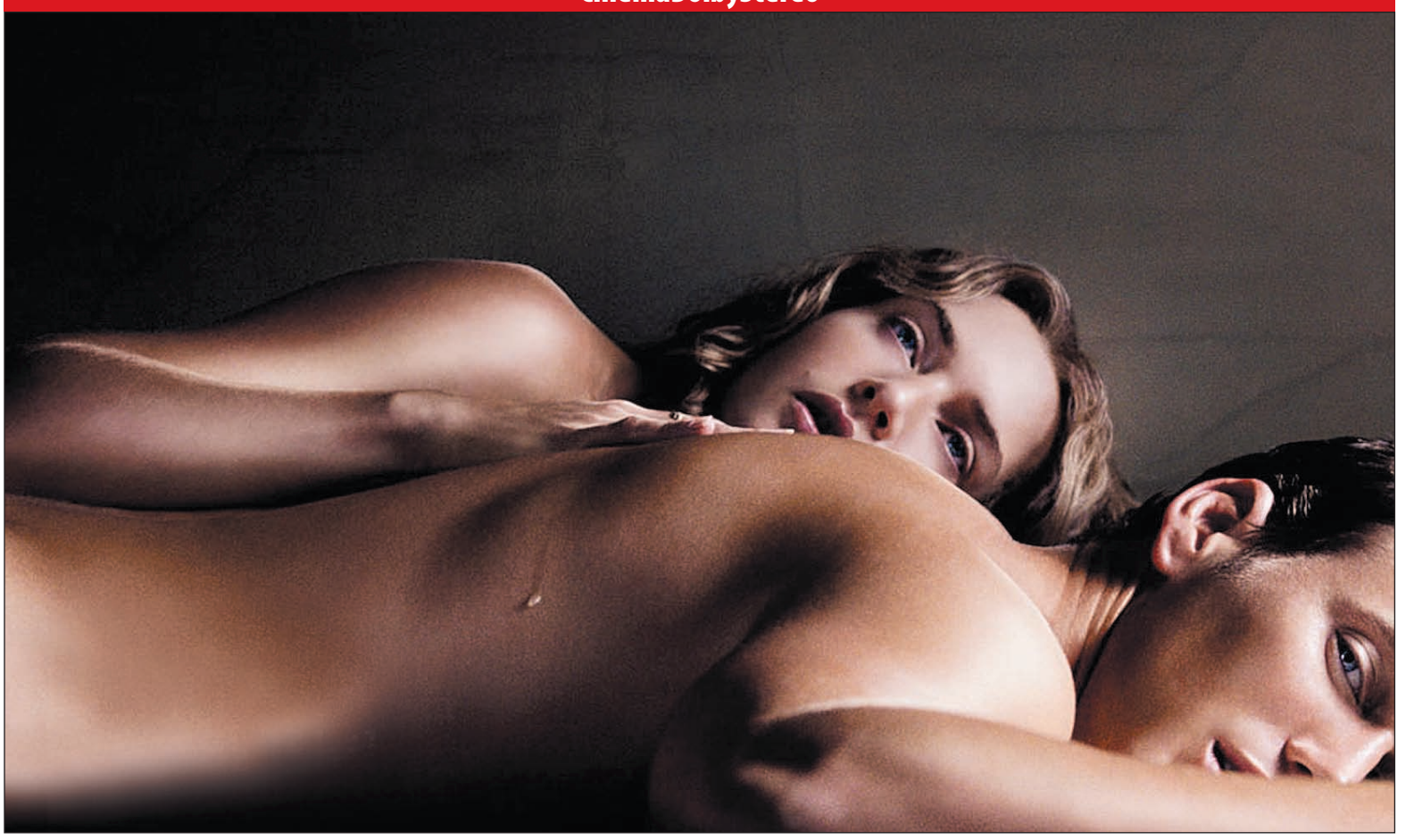

Анатомия жизни американской глубинки (Кейт Уинслет, Патрик Уилсон).

«КАК МАЛЫЕ ДЕТИ»

Ключевой лейтмотив этого мелодраматического триллера: люди прожигают жизнь, как если бы эта жизнь была дарована им навечно.

Режиссер этой ленты Тодд Филд прямо-таки анатомирует нашу жизнь, вытаскивая наружу все слабости, грешки, душевные порывы и необдуманные поступки. Стремление завести роман на стороне – что это в данном случае? Истинное чувство или каприз избалованного ребенка, у которого слишком много свободного времени? И все это на фоне идеального течения жизни американского города: работа, дом, семья, дети. Идиллия? Однообразие? Скука? Интрига? Все меняется ночью: запретные развлечения – измены, жаркие сексуальные утехи, в то время как по улицам разгуливает маньяк, не вполне определившийся в своих предпочтениях.

ВНИМАНИЕ! КОНКУРС!

По роману какого писателя снят фильм «Как малые дети»? Первые два читателя «Слободы», которые дадут правильный ответ, смогут посмотреть фильм «Как малые дети» бесплатно в кинотеатре **«Родина»**. Ваши ответы принимаются **1 марта с 14.00 до 14.10 по телефону 23-55-99.**

● Билеты на фильм «Параграф 78» в кинотеатр «Albany» выиграли **Андрей Панин** и **Оксана ИВЛЕВА,** а в кинотеатр «Родина» – **Сергей КОЗЫРЕВ и Елена СНЕЖИНА.** Правильный ответ: сценарист Иван Охлобыстин был ведущим программы «Канон» (ТВ-6).

● Билеты на фильм «Слуга Государев» в кинотеатр «Albany» выиграли **Елена МАРЕНКО** и **Светлана НИКОЛАЕВА.** Правильный ответ: питерская компания «Коваль», сделав слепки с музейных образцов, изготовила точные копии холодного и огнестрельного оружия XVIII века.

ШАРМАНКА

У СПЛИНА РАЗДВОЕНИЕ ЛИЧНОСТИ

НОВЫЙ альбом группы **СПЛИН**, получивший название **«РАЗДВОЕНИЕ ЛИЧНОСТИ»**, включает 17 произведений, написанных в 2005-2006 гг., за исключением песни «Mama Mia», которую лидер группы Александр Васильев сочинил семь лет назад. Музыканты «Сплина» считают, что «Раздвоение личности» – лучший способ сохранить душевное равновесие, не сдерживая эмоций и чувств и выплескивая их в песни. Песни разные – меланхолические, минорные, жесткие и позитивные, светлые, лирические. «Каждая – это картинка из реальной жизни, это те настроения, которые я переживал в течение двух последних лет, – говорит Васильев. – У нас на каждом альбоме кто-то из музыкантов проявляет себя ярко. Вадим Сергеев стал главным музыкантом на этом альбоме. Он сыграл все басовые и почти все гитарные партии. Он гений, и раскрасил альбом нереальными красками».

ОДИН из самых прославленных молодых оперных певцов, перуанский тенор **ХУАН ДИЕГО ФЛОРЕС**, записал альбом **«SENTIMIENTO LATINO»**, в котором представил музыку своего детства. «Я рос, окруженный креольскими вальсами, маринерами, болеро, ранчерами и танго – прекрасной музыкой Латинской Америки. Играл ли мой отец на гитаре, пела ли креольским голосом мать или бабушка сидела за фортепьяно – эти песни всегда витали в воздухе. Вот почему для меня было огромным и совершенно естественным удовольствием записать этот альбом», – сказал талантливый певец.

24-ЛЕТНЯЯ певица **ДЖАМЕЛИЯ**, ставшая обладательницей приза Urban Music Awards как лучшая исполнительница в стиле R&B, выпустила альбом **«WALK WITH ME»**. Но в отличие от предыдущего этот альбом не вызывает бурных эмоций. Нет в нем какой-то завершенности. Все в одном темпе и на одной ноте. Вялотекущая масса ничем не запоминающихся мотивов и слов.

ПРОЕКТ «Def Jazz» – это дитя музыкального продюсера по имени Tony Joseph, бывшего радиодиджея и клубного диджея, известного по нереально успешной серии сборников Unwrapped, его первого эксперимента по скрещиванию джаза и хип-хопа. В честь двадцатилетия лэйбла «Def Jam Records» Joseph отдает дань уважения легендарному лэйблу и его артистам и представляет **«DEF JAZZ»** – сборник, на котором джаз и хип-хоп живут в одном ритме.

Благодарим магазин «МуРа» за помощь в составлении обзора.

УЛИЧительНЫЙ ОПРОС

ЧТО СМОТРЯТ СОТРУДНИКИ ЦЕНТРА ЗДОРОВЬЯ СЕМЬИ «АВИЦЕННА»

Каждый из опрошенных ответил на три вопроса:
1. Каким жанрам в кино Вы отдаете предпочтение?
2. Где в основном Вы смотрите кинофильмы?
3. Самое сильное кинематографическое впечатление за последнее время?

Людмила АТЯШЕВА.

Людмила АТЯШЕВА, директор
1. Зарубежные мелодрамы, отечественные детективы, исторические блокбастеры.
2. В домашнем кинотеатре, знаковые фильмы типа «Титаник» – в кинотеатре.
3. «Дьявол носит «Прада».

Светлана БОРЗЫХ.

Светлана БОРЗЫХ, эндокринолог
1. Семейные фильмы, фильмы про животных.
2. Дома, премьеры в «Albany».
3. «Остров».

Галина БАРЫКИНА.

Галина БАРЫКИНА, педиатр
1. Фэнтези и все, что показывает телеканал Rambler.
2. Дома по телевизору и на DVD.
3. «Остров».

Руслан МОЛЯРОВ.

Руслан МОЛЯРОВ, водитель
1. Мистические триллеры.
2. Дома по телевизору, в основном НТВ, и на DVD.
3. «Остров».

Елена ЧУРИКОВА.

Елена ЧУРИКОВА, администратор
1. Социальные драмы, психологические триллеры.
2. Дома по телевизору, прежде всего НТВ, РТР и Discovery.
3. «Зимний роман».

ДРУЗЬЯ! А вы смотрели «Как малые дети»? Их уже обсуждают на форуме MySLO.ru. Присоединяйтесь и получите радость от общения on-line. А вопросы и пожелания я жду на e-mail: gelar39@mail.ru.

Ведущий рубрики Геннадий ЛАРИН.

Профессиональная хореография «Diamond Girls» удивила туляков даже больше, чем красивые обнаженные тела.

ОБНАЖЕННЫЕ «БРИЛЛИАНТЫ»

23 февраля, в День защитника Отечества, в КРК «Премьер» перед зрителями выступили девушки из самого дорогого стриптиз-шоу столицы – «Diamond Girls»!

МЫ УМНИЦЫ И КРАСАВИЦЫ!

На интервью с тульскими журналистами пришли три участницы «Diamond Girls» – Оксана, Люсьена и Яна. Симпатичные девушки сразу сообщили, что не считают свою работу стриптизом:

– Есть большая разница между эротическим шоу и стриптизом! Многие думают, что наше шоу – это шест посреди сцены, на котором девушки корчатся! На самом деле – это театр с дорогими костюмами и постановками хореографа. В нашем шоу присутствуют элементы стрипа, но все культурно и без пошлости.

– Вы называетесь «самое дорогое стрип-шоу Москвы». Чем измеряется дороговизна?

– Она измеряется прежде всего костюмами, постановкой и подачей. А девушки... посмотрите, ну разве мы не дорогие? Мы – умнички и красавицы!

На сцене у каждой из пяти участниц «Diamond Girls» есть свой собственный образ.

– У кого-то – более агрессивный, у кого-то – менее, – смеются девушки. – Но самое главное для нас – это реакция зрителей. Каждый из них сам какой-то образ в нас видит. «Квашни» в самом дорогом эротическом шоу не участвуют!

Девушки признались, что в их коллективе нет никаких «соцсоревнований» за поклонников и овации.

– У всех нас поклонников достаточно, – говорит Люсьена, – поэтому мы из-за них не ссоримся.

НА ПОДТАНЦОВКАХ У КОБЗОНА

Вопреки стереотипам, стриптиз-шоу – это не только выступления перед мужчинами. Девушкам из «Diamond Girls» есть чем гордиться: они принимали участие во многих столичных мероприятиях и знакомы не с одним десятком артистов и певцов.

– Мы работали со многими, – рассказывает Яна. – Выступали в Кремле с группой «Корни», работали с известным DJ Crazy Frog. А еще танцевали в «Голубом огоньке» – там Кобзон и Боярский пели песни, а мы танцевали на фоне. Естественно, без раздевания!

В День защитника Отечества девчонки поделились с нами своими сокровенными мыслями о том, какими должны быть настоящие мужчины:

– Идеальный парень должен быть понимающим, – сказала Оксана. – Если он не понимает нашего образа жизни – отношения с ним не заладятся. Мы тренируемся, добиваемся успеха в жизни, мы должны много времени уделять своей работе. Если человек не хочет мириться с этим и с тем, что мы ведем ночной образ жизни – у нас ничего не получится.

– А как относятся к вашей необычной профессии родители?

– Они относятся к нашим выступлениям с пониманием. В принципе, в коллективе никогда не было проблем с пониманием на семейном фронте.

В канун 23 февраля столичные штучки поздравили тульских мужчин с праздником и пожелали им быть еще более мужественными!

АКРОБАТИЧЕСКИЙ СТРИПТИЗ

На сцену девушки из «Diamond Girls» вышли впятером около половины первого ночи. Они показали не просто театрализованную костюмированную, но и, по большей части, акробатическую программу. Прыжки, кувырки, шпагаты и прочие элементы художественной гимнастики были настолько яркими, что даже без раздевания смотреть на них было просто приятно.

Хотя мнения сильной половины человечества не разделяли некоторые представительницы слабого пола, тульским парням девчонки из «Diamond Girls» понравились. Они завоевали немало мужских сердец своими шикарными телами и акробатикой!

Представив защитникам Отечества и их подругам свою полную часовую программу, девчонки, приободренные теплым приемом, отправились обратно в Москву.

Мужчины особенно оценили размер бюста одной из девушек – не меньше 3-го!

Грация, помноженная на эротизм, дает в результате стойкую эрекцию. У зрителей.

ДНЕВНИК ТУСОВЩИЦЫ

КЛУБ «СИГМА» + ПОРТАЛ MYSLO = ЖЕСТКИЙ ХАРД-КОР!

Выходные с общей тематикой защиты Отечества прошли под девизом «Отжигай!». Для меня они начались с MySlo.party в тульском клубе «Сигма». Давненько здесь не было такого аншлага! На танцполе и в самом клубе было, по моим подсчетам, никак не меньше 600 клабберов и сочувствующих. В общем, места не было вообще! На сцене мощно отжигали тульские Re-Zone, Семиш и Mad & Gagua. Кстати, именно Mad & Gagua меня особенно поразили: под конец своего выступления они замочили настолько жесткий хард-кор, что невольно вспомнились времена старого доброго «Космозона»!

А вообще на этих выходных я ушла в отрыв. И вся эта жесть началась еще в пятницу...

ПОДРОБНОСТИ на clubgirl.myslo.ru

ГРУППА «ЭГЛАДОР» ПОПАЛА В МУЛЬТИК

Известная тульская команда «Эгладор» приступает к съемкам первого в истории тульской рок-музыки рисованного клипа.

О том, что это будет за клип и какова его основная идея, «слободской» «тусовке» рассказала Элхэ, вокалистка группы «Эгладор».

– Песня, на которую мы снимаем свой клип, называется «Вспомни». Она из альбома, который мы вскоре планируем записать и который предположительно будет называться «По ту сторону рассвета».

Кстати, композиция «Вспомни» появилась задолго до возникновения самой команды «Эгладор». Песня, по словам Элхэ, была написана четыре года назад как гитарно-кухонный вариант. В репертуар «Эгладора» она попала случайно.

Ребята недолго парились и решили сделать рисованный клип в лучших традициях композиции A-HA «Take on me».

Гитарист «Эгладора» Алексей работал на телевидении монтажером, поэтому руководить производством клипа ребята решили доверить ему.

– Сначала мы запишемся, чтобы снимать видеоматериал под конкретную музыку, – говорит Элхэ. – Тогда не будет сбивок с ритма при наложении звука на картинку. Дальше обрисуем съемки на компьютере и отрисуем на бумаге части клипа.

В итоге, по словам музыкантов «Эгладора», клип должен получиться очень красивым – не хуже, чем у именитых музыкантов.

– Это будет стильный черно-белый клип, – говорит Элхэ, – а вот песня… она про любовь с мистическим оттенком.

Съемки нового клипа будут проходить в Киреевском районе, в одной из заброшенных церквей. Сейчас музыканты ждут, когда сойдет снег – на место съемок невозможно проехать даже на вездеходе.

– Уже в начале лета мы планируем выпустить клип, – говорит Элхэ, – и сразу же отвезти его на канал О2-ТВ.

А еще ребятам поступило предложение от одной столичной компании, которая предлагает продвинуть «Эгладор» в Европе. Кстати, на сайте команды (http://www.eglador.net) сразу после съемок, прорисовки и монтажа клипа в свободном доступе появятся части клипа на песню «Вспомни». Так что любители тульской рок-музыки первыми смогут посмотреть модную черно-белую работу!

Сергей А (бас-гитара)

Сергей «LIRIK» Георгиев (ударные)

Алексей «Distortion» (гитара)

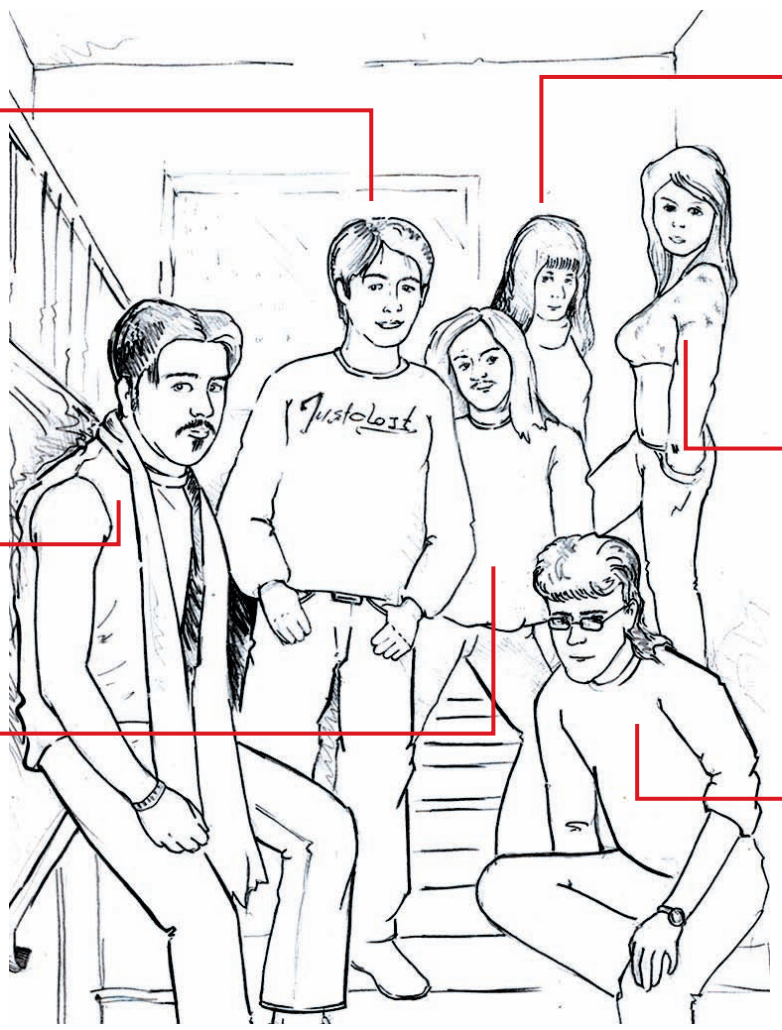

Лана (клавиши)

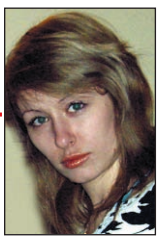
Элхэ (вокал)

Константин Сильянов (ритм-гитара)

ЩАС СПОЮ!

ВСПОМНИ

(слова: Элхэ
музыка: Distortion и Элхэ)

Как мне рассказать
То, что я не могу сказать словами...
Как мне описать
То, чего никогда не будет с нами...
Это больно...
Это страшно...
Это крик...
Звон колоколов,
И до рассвета исчезают люди.
Ты – моя любовь,
Но сказки больше никогда не будет.
Даже вечность,
Злая вечность –
Только миг...

Припев:
Вечность...
Странное слово.
Вечность...
Это не ново –
В пустоте
Слышать вновь голос твой.
Свет звезд –
Страшная сила,
Но ведь
Так уже было...
Вспомни,
Узнай меня.

Выпить ночь до дна
И превратиться вновь
в звезду под утро...
Я цветком была,
И от того горьки полынью губы.
И глаза – все та же
Подо льдом
Трава.
Что еще сказать?..
Я шла к тебе сквозь
муки всех столетий.
Скоро я проснусь,
Но, прежде чем опять уйти, –
ответь мне...
Или нет...
Дай руку...
Ни к чему слова...

МУЗОБЗОР

«АНГЕЛ НЕБЕС» ПОТЕРЯЛСЯ В ТУМАНЕ

В НАЧАЛЕ ГОДА новомосковские парни из группы «Ангел неБЕС» записали и выпустили пластинку под названием «Везде туман…».

Бывший новомосковский «Трактир» превзошел все ожидания поклонников. «Везде туман…» получилась пластинкой необычной во многих смыслах этого слова.

Прежде всего работу выделяет из ряда других весьма качественная запись и очень грамотное сведение. Вокал не «прыгает» по уровню, все инструменты на пластинке «читаются» очень хорошо, вплоть до мельчайших подробностей. Местами на пластинке, конечно, вылезают некоторые огрехи записи, но они весьма милые и нисколько не портят общего впечатления от новой работы команды «Ангел неБЕС».

Музыкальная составляющая пластинки не однотипна и этим интересна. Иногда – чуть грустные, иногда – более веселые, гитарные партии и задушевные вокализы лидера команды «Ангел неБЕС» Славы Никанорова доводят до исступления. Надрывные вокальные партии, бас, бьющий точно в цель, – не к этому ли саунду стремились десятки тульских групп?

Подытожим услышанное: можно и не быть фанатом музыки в стиле рок-шансон, но остаться равнодушным к творчеству группы «Ангел неБЕС» после прослушивания пластинки «Везде туман…» у вас точно не получится!

ДИСК-КОНТРОЛЬ!

Музыка	★★★★★
Сведение	★★★★
Звук	★★★★
Стиль	★★★★
Обложка	★★★
Итого:	★★★★

MISS DJ МОЖЕТ ПОРВАТЬ ЛЮБОГО

Полтора месяца назад в клубе «Сигма» отменили выступление популярного диджея Miss DJ – тогда девушка, по слухам, попала в аварию. Miss DJ вернулась – и на этот раз мы ее поймали!

– ИЛНАРА, а почему ты нас прокинула в прошлый раз?

– За день до того выступления я попала в автоаварию: мы улетели в кювет, застряли на три дня, выбраться не могли. Но сейчас все нормально, я уже восстановилась.

– Твой максимальный сет от аварии не уменьшился?

– Нет, так и осталось семь часов. Кстати, рекорд не ставила – я и больше могу играть, пока ноги держат.

– Всегда было интересно: парни-диджеи девчонок уважают или обижают?

– Если девчонки-диджеи – лохи, то к ним так и относятся, как к лохам! А если играют клево – тогда респект. Ко мне парни-диджеи с респектами подходили. Потому что я всегда в трезвом состоянии играю, без допинга, и своей чистой энергией порву любого!

– Агрессивная… чем рвешь – винилами или дисками?

– Непринципиально!

– А бывало так, чтобы клабберы не принимали?

– Да, было! Иногда приезжаешь в какие-нибудь кишлаки и аулы… и в каком-то населенном пункте играешь RnB впервые! Тогда приходилось играть против своего вкуса, ставить голимые радиотреки и вставлять куски песен «Ace of base».

– Фу, отстой! Ты по дороге устала, наверное. Скажешь что-нибудь клабберам?

– Ну что сказать? У вас тут все так клево! Чувствую себя, как в своем родном городе.

ИЗ ДОСЬЕ «СЛОБОДЫ»

Miss DJ

Имя: Илнара.
Возраст: 25 лет.
Город: Казань.
Семейное положение: не замужем.
Вредные привычки: нет.
Образование: среднее, среднеспециальное, музыкальное, незаконченное высшее.
В сети: www.claburena.ru

ТУСОВЩИКИ! О каких группах вы хотели бы почитать в нашей рубрике? «Мыльте» biruk@sloboda.tula.ru или звоните по телефону 23-55-99.

Ведущий рубрики Сергей БИРЮК.

ООО "TGSgroup". Лиц. ТД №0022851 выд. Ком. по тур. адм. ТО
Astravel Астрэвел
ассоциация путешественников
Пр. Ленина, 86. т. 35-33-55
Весна! Март! Каникулы!
ОАЭ, Куба, Египет, Таиланд, Маврикий, Сейшелы, Турция, Мальдивы...
Отдых на горнолыжных курортах (Россия, Европа)
Индивидуальные, экскурсионные, групповые туры по всему миру!

Ожидания оправдываются!
Coto
ЖАРКОЕ ЛЕТО СРЕДИ ЗИМЫ
Египет, ОАЭ, Таиланд, Канары...
ЭКСКУРСИОННЫЕ ТУРЫ
Лондон, Париж, Вена, Италия...
ПОЗВОЛЬТЕ СЕБЕ VIP-ОТДЫХ!
Маврикий, Доминикана, Мальдивы, Сейшелы. Круизы.
Пр. Ленина, 59/81, тел.: 30-56-45, 30-76-45.

Отдохни от шума города!
Лечебно-оздоровительный пансионат «Шахтер» и санаторий «Синтетик» приглашают вас провести выходные или отпуск в живописной, экологически чистой местности.
В прекрасном сосновом бору на берегу Оки расположились корпуса и дачные домики пансионата «Шахтер».
К услугам отдыхающих 2-3-4-5-местные дачи и 2-3-местные номера в дачных домиках и зимнем корпусе со всеми удобствами. Лечебная база для оздоровления пациентов всех возрастов, современное медицинское оборудование, столовая с четырехразовым , в том числе лечебным питанием, кафе-бар, платная стоянка, а также все для активного отдыха: бассейн, сауна, магазины и парикмахерские, кинозал, библиотека, детская игровая площадка. Организуются экскурсии, концерты, танцевальные вечера.
Адрес пансионата: Тульская область, Алексинский район, Бунырево. Заказ путевок по тел.: в Туле 35-00-95, в Щекине 8 (251) 9-66-45, в Алексине (48753) 7-71-92, 7-71-15, 7-71-88 и по тел. 8-960-670-38-38.
Санаторий «Синтетик» расположен близ музея «Ясная Поляна» в Щекинском районе Тульской области. Размещение гостей в трехэтажном благоустроенном корпусе с двухместными номерами. В санатории работают столовая , сауна, бассейн, спортивный комплекс. Лечебные процедуры для людей, страдающих ортопедическими, кардиологическими и ревматологическими заболеваниями, болезнями органов дыхания, и для всех отдыхающих оказывает высококвалифицированный медицинский персонал. К вашим услугам все виды массажа.
Путевки в санаторий вы можете заказать по тел.: в Туле 35-00-95, в Щекине 8 (251) 9-66-45.

Ветер странствий туристическая компания
ЕГИПЕТ "ГОРЯЩИЕ" ТУРЫ
СПЕЦПРЕДЛОЖЕНИЯ 5% скидка
С.-Петербург, с 7 по 11 марта, автобусом, от 4000 р.
Ул. Советская, 54, 3-й эт., оф. 305.
Тел.: 31-26-05, 21-12-59

МП'тур www.mptour.ru
туристическая компания Магазин Путешествий "ГОРЯЩИЕ" путевки!
ООО "МП-ТУР", лиц. ТД №0022865, выд. Ком. Тул. обл. по тур.
Туры в кредит! Предприятиям и организациям особые условия!
ВСЕ ВИДЫ ОТДЫХА В РОССИИ И ЗА РУБЕЖОМ
• Горнолыжный и пляжный отдых • Санаторно-курортное лечение
• Экскурсионные туры и круизы • Туры на школьные каникулы
Китай (о. Хайнань), Индия (ГОА), Таиланд, Египет
Туры в Санкт-Петербург и по городам "Золотого Кольца" на весенних каникулах
Поездки в Москву (музеи, театры, усадьбы, зоопарк, дельфинарий)
А ТАКЖЕ... отдых и лечение в Тульской, Калужской, Рязанской обл. и Подмосковье
ЭКОНОМЬТЕ СВОИ ДЕНЬГИ - SIM-КАРТЫ ПО ВСЕМУ МИРУ!
Только в офисе "Магазина путешествий" Вы сможете приобрести туристические SIM-карты, действующие по всему миру.
Входящие звонки БЕСПЛАТНО, исходящие - В НЕСКОЛЬКО РАЗ ДЕШЕВЛЕ!
Тула, пр. Ленина, 66. Тел.: 36-23-40, 30-52-52.

За счастливой звездой Хэппи Стар
Ул. Тургеневская, 7-а (ост. "Ул. Советская", вх. со двора)
30-50-32 30-50-33 30-49-80
Египет - от 7000 р.
ОАЭ, Куба, Таиланд, Доминикана
Горные лыжи
Автобусные туры по Европе
Требуется менеджер (знание ПК, англ. яз.)

ТУРИСТИЧЕСКОЕ АГЕНТСТВО ЭлиТур
Лиц. ТД №0034676
Экскурсионные туры по всему миру
"Горящие" туры: Турция, Египет, Таиланд, ОАЭ
Экскурсионные туры для школьников и организованных групп
Лечение и отдых по всему миру
СКИДКА 3%! предъявителю купона
Тула, ул. Л. Толстого, 91-а, оф. 24, тел./ф. 31-88-84.

Туристическая фирма РЕЙТИНГ
"ГОРЯЩИЕ" ТУРЫ по всем направлениям
Отдых и лечение в России и за рубежом
С.-Петербург, от 4290 р.
Киев - Львов, 7.03 - 11.03, от 4220 р.
Незабываемое путешествие по Европе, 23.03 - 01.04.07, от 10700 р.
Тула, ул. Л. Толстого, 114, оф. 49, т.: 36-13-96, 36-32-90.

ТУРИСТИЧЕСКОЕ АГЕНТСТВО ТМТ
Спецпредложения!
Гарантированные места!
Андорра, Австрия, Швейцария
Россия, Подмосковье, Тульская область
Продажа авиабилетов
Доставка и встреча в аэропорту
Тула, пр. Ленина, 59, тел./ф.: 36-77-73, 36-29-00, 30-89-94.
E-mail:borisova@tmt-travel.ru

Лиц. ТД № 0031514 ИП Лукашина
турне туристическое агентство
Пр. Ленина, 57, оф. 103, тел. 308-369
ОТДЫХ и ЛЕЧЕНИЕ
РОССИЯ: Тульская обл. - коттеджи, санатории, пансионаты, Московская обл., Средняя полоса, КМВ, Сочи и т.д. С.-Петербург - от 2200 руб. + проезд
ЗА РУБЕЖОМ: Финляндия - от 2242 руб. Франция - от 13765 руб. Чехия - от 6175 руб.
ЭКСКУРСИИ по Европе, США, Австралии, Канаде
ПЛЯЖНЫЙ ОТДЫХ: Таиланд, Гоа, Бали, Египет, ОАЭ, Китай, Вьетнам и т.д.

Туристическая фирма ONIX
ТУРИСТИЧЕСКАЯ ФИРМА МОНДО ТУРС
ПБОЮЛ Черняк О. В. Лиц. ТД-0007810 выд. ком. по тур. адм. ТО
Ул. Ф. Энгельса, 147-а
35-82-60, 35-82-90, 35-82-33
Впечатления остаются на всю жизнь!

ЕГИПЕТ, ТУРЦИЯ, ИСПАНИЯ, ГРЕЦИЯ, ТУНИС, КИПР
ПЛЯЖНЫЙ ОТДЫХ
Авиаперелеты на все направления
КРУИЗЫ ПО МОРЯМ И РЕКАМ
кредит
(4872) 700-288
(4872) 700-289
ТУРИСТИЧЕСКОЕ АГЕНТСТВО САНРАЙЗ
лиц. ТД №0032563 выд. Фед. аг. по туризму
Советская, 60, оф. 306 (Детский универмаг, 3 этаж)

Магия Путешествий ТУРАГЕНТСТВО
ТУРЫ ПО ВСЕМУ МИРУ
Индивидуальный подбор
"Work&Travel" 2007-2008
приглашаем студентов на предварительное собеседование
БИЛЕТЫ МОСКВЫ parter.ru
*ТЕАТРЫ*КОНЦЕРТЫ*ШОУ*
Тула, ул. Болдина, 98, оф. 218.
247-987, 269-469

ДЕЛЬФИН турагентство
СПЕЦПРЕДЛОЖЕНИЯ! "ГОРЯЩИЕ" ТУРЫ! ТАИЛАНД, ЕГИПЕТ, ОАЭ, ЭКСКУРСИОННЫЕ ТУРЫ
Санкт-Петербург Киев, Москва
Группам - скидки!
Ул. Лейтейзена, 3
27-28-07, 36-91-51
304-993, 305-993
ООО "ДЕЛЬФИН" Лиц. ТД №0012547 выд. МЭРТ РФ от 5.04.02 г.

ТУРИСТИЧЕСКАЯ ФИРМА ВОКРУГ СВЕТА
30-75-59
Тула, ул. Советская, 47 ("Инд-Гарник"), 3-й эт., оф. 316.
E-mail:vokrug-sveta@tula.net
Горнолыжные туры: Болгария, Андорра, Россия...
Египет, ОАЭ, Таиланд, Индия, Китай, Куба, Италия, Франция, Чехия
Россия: С.-Петербург, "Золотое Кольцо", Москва (музеи и театры), Подмосковье: лечение и отдых
Автобусные туры по Европе
Продажа путевок в кредит

ОАО «Тулатрансагентство»
Отдыхайте с теми, кто вас любит!
Профилакторий "Буныревский", 9.03 - 11.03 от 1500 руб. с банкетом
С.-Петербург, Киев, 7.03 - 11.03, от 3950 руб.
Санатории, пансионаты и дома отдыха Тульской, Московской, Калужской, Воронежской и Рязанской обл., КМВ, от 550 руб./сутки
Экскурсии по Москве и Московской области, (музеи, театры)
Отдых за рубежом
Автобусы еврокласса на заказ
КРЕДИТ
Цены действительны на момент публикации
Тула, ул. Демонстрации, 5, тел.: (4872) 27-86-70, 36-69-77.

туристическое агентство АВАЛОН
ПЛЯЖНЫЙ ОТДЫХ, ЭКЗОТИКА, КРУИЗЫ, ГОРНЫЕ ЛЫЖИ, ЭКСКУРСИОННЫЕ ТУРЫ, ШОП-ТУРЫ
ВАМ БУДЕТ ЧТО ВСПОМНИТЬ
Тула, ул. Советская, 60, офис 33, тел. 36-49-20, факс 36-16-15.
Email:avalon@tula.net www.avalon.vTule.ru

Бриз
Тула, пр. Ленина, 21, офис 7, 36-76-49, 36-34-38.
ПЛЯЖНЫЙ ОТДЫХ
ВСЕ КУРОРТЫ МИРА
Египет, Испания, Италия, Киев, С.-Петербург
Отдых и лечение в России
ЗАКАЗ АВТОБУСОВ.
Возможна оплата пластиковыми картами.
КРЕДИТ СПЕЦПРЕДЛОЖЕНИЯ

Travel City tours
Тула, ул. Путейская, 5, ТЦ "Интерсити", 3-й эт., оф. 1, администрация.
21-18-93
С.-Петербург, автобус, от 3500 р.
* "Горящие" туры по всему миру
* Театры, музеи Москвы
* Экскурсии для групп

ТУРИСТИЧЕСКОЕ БЮРО МЕГАПОЛИС
Лиц. ТД №007872 от 04.02.03 г.
С.-Петербург, еженедельно "ГОРЯЩИЕ" ПУТЕВКИ
ИНТЕРЕСНЫЕ ЭКСКУРСИИ для групп: музеи, театры, мюзиклы
31-27-66, 31-29-34
Тула, ул. Каминского, 24-а, оф. 205.

МАЙК-ТУР
Красноармейский пр.,7, оф. 204-а. Тел. 200-114
Пляжи Кубы, Таиланда, Испании, Египта, ОАЭ
Круизы по морям и рекам
Автобусные туры:
«Европейский экспресс»
«Итальянская классика»
Еженедельные экскурсионные туры в Москву и С.-Петербург
С нами удобно отдыхать!

ТУРЫ В КРЕДИТ
ЛЮКС ТРЕВЕЛ турагентство
Тула, ул. Советская, 53-а. Тел.: 36-06-88, 36-49-92
ТД №0007868

Элис·ТУР
ПБОЮЛ ТЕРЕХОВА О. И.
Все курорты мира
Любые экскурсионные программы
Тула, пр. Ленина, 68,
НОВЫЙ ТЕЛ. 70-00-55.
Лиц. №71 апр. 05312

МАСТЕР сеть турагентств
305-302
307-457
Ваш отдых - наша работа!
Тула, Бухоновский пер., 8,
e-mail:tula@masterot.ru, www.masterot.ru
Лиц. ТД № 0007870 от 26.12.2002 выд. Ком. по туризму Тул. обл.

НА СЕВЕРНЫХ ПРОСТОРАХ

Студенты из Новомосковска побывали в многодневном путешествии в Заполярье. С читателями «Слободы» впечатлениями делится студентка Ольга Зотова.

Музей-заповедник «Кижи». Этот музей деревянного зодчества – особо ценный объект культурного наследия народов России.

Обычно все стремятся отдохнуть у южных берегов, но мы, студенты Новомосковского филиала юридического колледжа РС МПА, предпочли югу суровую красоту Заполярья.

Казалось бы, Новомосковск – самый что ни на есть «сухопутный» город, но мало кто знает, что он причастен и к морской истории Отечества, и к современному российскому флоту. В Новомосковске берет свое начало великая русская река Дон. Здесь Петр I мечтал сделать Иван-озеро портом пяти морей, соединив рукотворным каналом Оку и Дон. Из Новомосковска ушел в свой последний поход капитан третьего ранга Володин, погибший на атомной подлодке «Комсомолец». В городе похоронен капитан первого ранга командир атомной субмарины Алексей Мишин.

А в 1996 году город принял шефство над атомным подводным крейсером стратегического назначения К-407. По просьбе горожан самую мощную субмарину Северного флота переименовали в «Новомосковск».

Наша поездка была приурочена ко Дню Военно-Морского флота. Сначала мы прибыли в Мурманск. Там базируется подводный крейсер «Новомосковск». Когда мы оказались на субмарине, нас встретили по морским традициям: торжественный обед в кают-компании, экскурсия по отсекам, ужин на берегу Баренцева моря. Но больше всего запомнилось посвящение в почетные подводники Северного флота. Теперь мы – настоящие моряки!

Познакомились с матросами – нашими земляками, передали им посылки от родителей. С одной стороны, эти люди – высококлассные специалисты, с другой – романтики, главной целью которых стало служение Отечеству.

Здесь первый раз в жизни мы увидели морской военный парад. С окрестных сопок мы наблюдали за строем кораблей – завораживающее зрелище!

На обратном пути остановились у берега Белого моря. Местные рыбаки угостили нас сигами – это очень вкусная рыба. Вечером, сидя у костра, мы слушали крики чаек, шум волн, а, поднявшись на сопку, любовались архипелагом островов в море.

На атомном крейсере «Новомосковск» служат наши земляки – моряки из одноименного города.

Побывали в музее деревянного зодчества «Кижи». Посетили действующую церковь. Поразило, что здание, построенное без единого гвоздя, стоит уже несколько веков. Кроме того, мы слышали колокольный перезвон одной из часовен, узнали секреты вязания крючком.

Никому не хотелось покидать места, где все необычно для современного человека и даже воздух насыщен запахами, каких не встретишь больше нигде!

ТУЛЯЧКА В ШВЕЦИИ

Маргарита Пилявская побывала в туре Стокгольм – Осло – Копенгаген.

ВТОРОЕ ОКТЯБРЯ. Долгая посадка на аэродроме, таможенный контроль – и вот нас встречает представитель турфирмы, – пишет Маргарита Васильевна. – Едем в Стокгольм. Дорога изумительно ровная, вокруг – сосны, ели, березы. «Хоть похоже на Россию, только все же не Россия». Все деревья растут на скалах. В одном месте показалось, что на горе стоит рыбак в шляпе. Нет, камень.

С подлинно старинным Стокгольмом я встретилась в Старом городе и на прилегающем островке Риддар-Хольмен. Здесь находится Королевский дворец с Оружейной палатой и Сокровищницей, а возле дворца ежедневно – смена караула.

Дальше – автобусная экскурсия. Мы посетили Старый город, Домский собор с органом, аквапарк, Ратуши, где каждый год проводится банкет по случаю вручения Нобелевских премий. Увидели королевский боевой корабль, затонувший в 1628 году в свой первый же выход в море. Побывали в музее «Юнибаккен» – мире сказок детской писательницы Астрид Линдгрен.

Спустя еще пару дней на пароме отправились в Копенгаген. Удивило, что везде около тротуаров голубые дорожки для велосипедов, на них здесь ездят даже члены Парламента. Были поездка к замкам Фридеринборг и Кронсбург, знаменитая Русалочка. А вот музей Гамлета не впечатлил…

УВАЖАЕМЫЕ ЧИТАТЕЛИ! Пишите о своих путешествиях: 300026, Тула, а/я 1431, «Слобода» или на timofeeva@sloboda.tula.ru. Авторы интересных очерков получат призы.

Ведущая рубрики Лариса ТИМОФЕЕВА.

Утреннее шоу с Константином Михайловым, Ильей Колесниковым и Татьяной Шилиной:
"ТО ЕЩЕ УТРО!"
с 7⁰⁰ до 10⁰⁰
Europa plus
Тула 104.9 FM
8¹² - "СЕЙФ"*:
100€ каждый день
Слушай и выигрывай!
*Будьте бдительны! Европа Плюс никогда не попросит у вас деньги за выигранный приз. И лишь голос диджея Европы Плюс из вашего приемника подтвердит победу в игре!
Телефон рекламной службы: 25-104-9
НА ПРАВАХ РЕКЛАМЫ

TOUR YANA
Туристическая фирма "Яна" поздравляет всех женщин с праздником 8 марта
При заказе тура с 5 по 8 Марта на любую дату поездки скидка до 5%
Туры по всему миру
В Милан за подарками
Тула, ул. Болдина, 98, оф. 424, тел./ф. 24-50-86.
НА ПРАВАХ РЕКЛАМЫ

Лиц. ТД №0034287 от 30.09.05
SEASON TOUR СЕЗОН-ТУР
ЭКСКУРСИИ по Европе, Скандинавии и России
ПЛЯЖНЫЙ ОТДЫХ
Экзотические страны
ОАЗ ЕГИПЕТ
ОСТРОВА
ТУРЦИЯ
Горные лыжи
Скидки
Тула, Центральный пер., 2, 2-й эт., оф. 2.
20-53-57, 8-906-628-69-13
НА ПРАВАХ РЕКЛАМЫ

ЩАС СПОЮ

Для Юлии Никитиной, Наташи Андриановой, Марины Коновой, а также для всех поклонников творчества Бьянки публикуем слова песни

НЕСЧАСТЛИВАЯ ЛЮБОВЬ

Закрой глаза, милый,
Хватит смотреть в небо,
Там нет твоей милой,
Там только свет мнимый.
Дай мне свою руку,
Что же ты опять плачешь,
Ты же так себя сгубишь,
Что же ты ее любишь?

Припев:
А-а-а-ой!
Что случилось с тобой?
А-а-а-ой!
Несчастливая любовь.
А-а-а-ой!
Что случилось с тобой?
А-а-а-ой!
Несчастливая любовь.

Буду с тобой рядом,
Тенью твоей стану,
Только б в твоем сердце
Места б мне чуть стало.
Жили б с тобой вместе,
Я бы родила сына.
Ну что же ты ее любишь,
Ты же так меня сгубишь!

Припев.

Ну что же ты ее любишь,
Ты же так меня сгубишь!

Припев (2 раза).

ОТВЕТЫ №8

КРОССВОРД.
По горизонтали: 3. Бонус. 6. Арамис. 7. Гамак. 10. Тир. 11. Ива. 12. Прерия. 13. Лунгин. 15. Гит. 16. Отс. 18. Плагиат. 20. Перекур. 21. Ария. 22. Охра. 23. Нарзан. 24. Ара. 25. Мат. 26. Воланд. 28. Овал. 29. Икар. 30. Пиманов. 33. Астория. 36. Ряд. 37. Ток. 39. Карате. 40. Игарка. 41. Кум. 42. Фен. 43. Абака. 44. Индиго. 45. Офорт.
По вертикали: 1. Харатьян. 2. Ксилофон. 3. Берег. 4. Нерпа. 5. Стяг. 7. Галс. 8. Монте. 9. Клише. 14. Пластилин. 17. Кулинария. 19. Табаков. 20. Пантера. 26. Владимир. 27. Диктофон. 31. Агава. 32. Опала. 34. Стадо. 35. Откат. 36. Река. 38. Кино.

«ЯПОНСКИЙ КРОССВОРД».

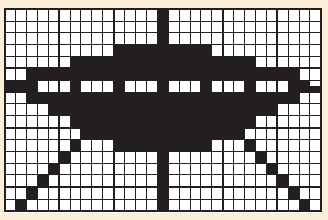

КРОССВОРД

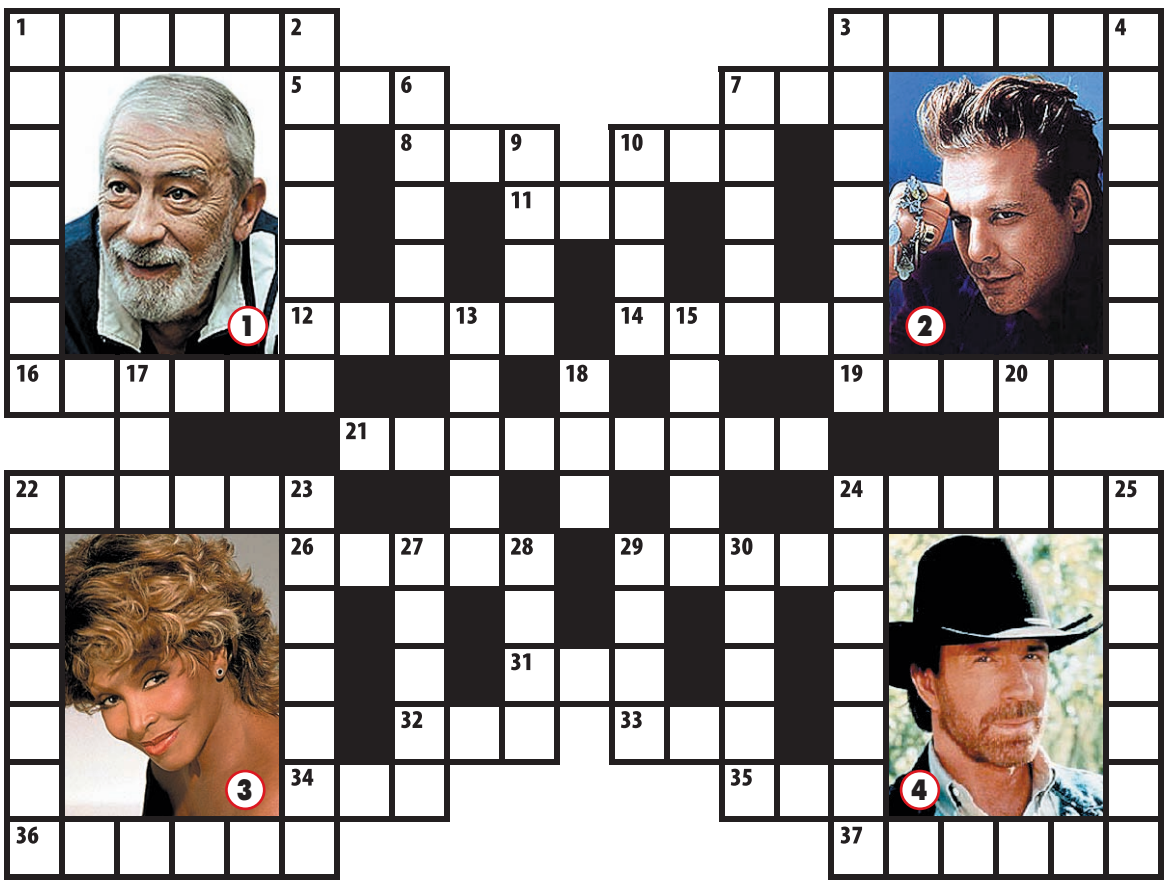

ПО ГОРИЗОНТАЛИ: 1. Фото 1. Самая известная роль этого актера. **3.** Форма для париков. **5.** Фото 4. Имя. **7.** Лесное повторяло. **8.** Мера площади в некоторых европейских странах. **10.** Фруктовый напиток. **11.** Орган слуха. **12.** Буква латинского алфавита. **14.** Главная кровеносная артерия. **16.** Скифский меч. **19.** Изображение объекта с различных точек зрения. **21.** Скотское питание. **22.** Фото 3. **24.** Река в Южной Америке. **26.** Вересковый кустарник, декоративное растение. **29.** Дубликат. **31.** Приток Волги. **32.** Валюта прибалтийской страны. **33.** Не пилят тот, на котором сидят. **34.** Сибирская река. **35.** Первый советский грузовик. **36.** Наставник, учитель. **37.** Хищная птица.

ПО ВЕРТИКАЛИ: 1. Старинное артиллерийское орудие. **2.** Оскорбление носящему очки. **3.** Денежная единица Венесуэлы. **4.** Цветок . **6.** Церковное вино. **7.** Пирожное. **9.** Фото 2. **10.** Ночная птица. **13.** Атаман, покоритель Сибири. **15.** Химический элемент, металл. **17.** Город в Бельгии, вблизи которого впервые было применено химическое оружие. **18.** Валюта Литвы. **20.** Приток Оки. **22.** Читающий мысли. **23.** Двигатель атомной подводной лодки. **24.** Друг Винни-Пуха. **25.** Тульская телекомпания. **27.** Старинное название Волги. **28.** Химический элемент, газ. **29.** Исконно русский напиток. **30.** Арторудие.

СУДОКУ

СУДОКУ – головоломка, получившая огромную популярность совсем недавно. Иногда судоку называют «магическим квадратом».

Правила предельно просты: дан квадрат из 81 клетки, который в свою очередь состоит из 9 квадратов по 9 клеток. **Нужно расставить в клетках числа от 1 до 9** так, чтобы **в каждой строке** и столбце большого квадрата, а также **внутри каждого из малых квадратов числа не повторялись.** Часть клеток заполнена, остальные нужно заполнить самостоятельно, используя логику и трезвый расчет.

			4	3	9	5	1	
6	4	3			2		7	
1			8	7	6			2
	1		7	4	3			
	8	9		2		3		4
	3			9		1		7
8	5		2			7	9	3
		7		8	5		4	
9	6	4			7			

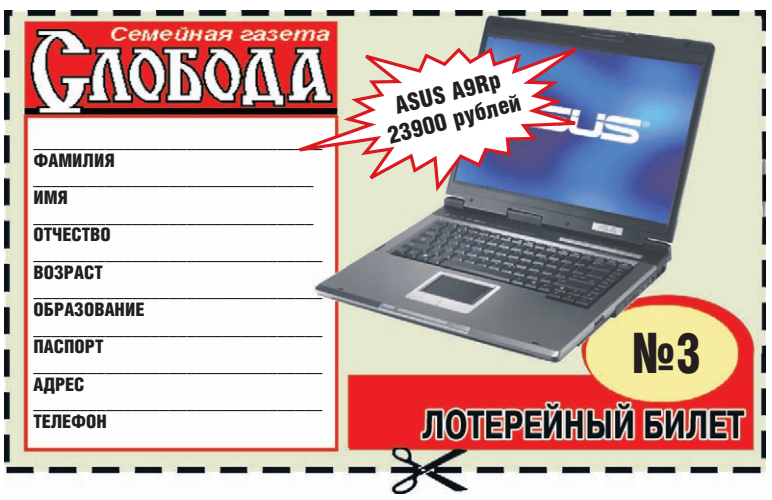

РАЗЫГРЫВАЕТСЯ НОУТБУК

НЕ УПУСТИТЕ СВОЙ ШАНС! Всего номеров будет 10. Публикуемые билеты необходимо вырезать строго по контуру и сохранить до объявления играющего номера (то есть до 25 апреля 2007 года). После этого заполнить купон с играющим номером и прислать его в редакцию. Победитель будет определен с помощью лототрона. О результатах мы сообщим в газете. Приз можно будет получить в редакции.

СДЕЛАЙТЕ СЕБЕ ПРЕКРАСНЫЙ ПОДАРОК!

ПРИМЕЧАНИЕ. В соответствии с Российским законодательством подоходный налог со стоимости выигрыша выплачивает победитель.

ВЕСЕЛАЯ ДЕСЯТКА

Продолжается конкурс на самый забойный анекдот! Стать его участником проще простого – надо прислать анекдот по адресу: 300026, Тула, а/я 1431 или на e-mail: glint@sloboda.tula.ru. Приз – 300 руб. + публикация в «Веселой десятке». Итоги нового тура мы подведем 21 марта 2007 г. Поехали?

● **Молодые люди, достигшие в этом году 27-летия, прокляты приказом министра обороны.**
(Виктор Павлов, Одоев)

● Мужик просыпается с утра, а на груди сидит барсук.
– Ты хто?
– Барсук.
– А чего ты тут делаешь ?
– Да на вас, алкашей, никаких белок не хватит...
(Александр Рыженков, Тула)

● **Жена – мужу:**
– Вася, а почему ты меня сегодня ночью называл Наденькой?
– Маша, ты не поверишь! Приснилось, что я – Ленин!
(Василий Смирнов, Тула)

● – Говорят, со следующего года год увеличится на 1 секунду – Земля замедляет свое вращение.
– Блин, говорил же – не шаркайте, когда ходите!
(Наталья Кравченко, Тула)

● **На самом деле таблица Менделеева впервые приснилась А.С. Пушкину, просто он ничего не понял.**
(Галина Соколова, Тула)

● Стоит Алла Пугачева и раздает своим поклонникам автографы. Сквозь толпу пробивается маленький мальчик:
– Алла Борисовна, Алла Борисовна, распишитесь, пожалуйста!
Пугачева:
– Вот как подрастешь, тогда и распишемся.
(Лилия Кирина, Тула)

● **Стабилизационный фонд России достиг критической отметки и больше не умещается в банках Швейцарии.**
(Дмитрий Ушаков, Тула)

● – Доктор, мой ребенок наелся песка. Я дала ему много воды, а что теперь?
– Следите, чтоб он не подходил к цементу!!!
(Александр Соколов, Тула)

● **Белорусские партизаны смазывали рельсы солидолом, после чего фашистские эшелоны с продовольствием останавливались только во Владивостоке.**
(Людмила Таланова, Тула)

● – Бабушка, а как ты к нам пришла?
– Ножками...
– А папа сказал, что тебя черти принесли.
(Николай Василенко, Алексин)

ДОРОГИЕ ЧИТАТЕЛИ! Пишите разборчивее, чтобы избежать неточностей при публикации.

ЛЮБОВЬ И КАШЕЛЬ

ПАРОЛЬ: 1 2 3 4 5 6 7 8 9

646-й тираж

1 ТУР: 39, 30, 1, 33, 37, 72, 84, 48, 31, 46, 34, 47

2 ТУР: 68, 65, 6, 51, 75, 43, 54, 38, 19, 82, 7, 64, 13, 45, 11, 40, 61, 27, 62, 80, 26, 15, 49, 4, 52, 81, 21, 3, 58, 32, 87, 16

3 ТУР: 25, 9, 78, 20, 88, 70, 5, 10, 18, 79, 76, 41, 2, 28, 56, 71, 50, 67

4-25 ТУРЫ: 69, 12, 73, 77, 23, 24, 8, 14, 66, 86, 17, 63, 53, 44, 36, 60, 42, 57, 35, 29, 22, 83, 74, 89

НЕВЫПАВШИЕ НОМЕРА: 55, 59, 85, 90.

336-й тираж

ЛИНИЯ: 17, 22, 73, 3, 69, 19, 84, 59, 62, 52, 78, 47, 26, 89, 53

ДЖЕК-ПОТ: 30, 87, 41, 27, 18, 75, 48, 35, 45, 54, 60, 50, 88, 10, 24, 20, 56, 15, 8, 7, 81, 67

БИНГО 1: 85, 1, 21

БИНГО 2: 40, 77, 9, 65, 11, 33, 57, 58, 12, 55, 70, 68, 80, 44, 43, 46, 38, 39, 6, 34, 16, 25, 36, 72

БИНГО 3: 86, 51, 14, 37, 28, 29, 90, 49, 76, 74

ПРЕМИАЛЬНЫЕ: 64, 13, 23, 66, 82, 71, 5, 83, 32, 79, 42, 31

НЕВЫПАВШИЕ НОМЕРА: 2, 4, 61, 63.

447-й тираж

1 ТУР: 16, 56, 73, 84, 58, 36, 83

2 ТУР: 75, 35, 53, 60, 39, 59, 24, 31, 26, 61, 50, 88, 46, 41, 19, 74, 48, 29, 15, 21, 1, 47, 44, 13, 82, 51, 5, 55, 42, 86

3 ТУР: 52, 11, 4, 7, 3, 62, 63, 64, 85, 45, 28, 89, 23, 78, 37, 33, 67, 9, 81, 12, 17, 90, 25, 79, 8

4-25 ТУРЫ: 54, 30, 2, 18, 87, 76, 69, 72, 77, 40, 32, 80, 34, 14, 49, 57, 27, 10, 6, 38, 68, 22, 43, 70

НЕВЫПАВШИЕ НОМЕРА: 20, 65, 66, 71.

Ответы на сканворд (№8)

ПАРОЛЬ: «Не всегда согласие означает разрешение».

НИКОЛАЕВ ПОСВЯТИЛ ПЕСНЮ ТАРЗАНУ?

Лариса ТИМОФЕЕВА,
фото Сергея КИРЕЕВА.

На концерте в филармонии певец бросил камень в огород мужа Наташи Королевой.

Программа, с которой Игорь Николаев приехал в наш город, была как две капли воды похожа на ту, которую певец презентовал несколько лет назад. Правда, в его репертуаре появились новые песни, но сюжетная канва не изменилась.

Как талантливый композитор, Николаев грамотно чередовал медленные и быстрые композиции: «Свежий запах лип» и «Счастливый дурачок», «Такси» и «Мой друг», «На обложке журнала» и «Котенок», «Пять причин» и «Незнакомка»...

Артист общался с залом:

– С вашим городом меня многое связывает, – рассказал Николаев. – Здесь, в филармонии, работал мой первый директор Валерий Чуменко, худрук ВИА «Красные маки». Здесь выступали уважаемые мною Аркадий Хоралов, «Ритмы планеты»... И за все эти заслуги в этом году, я надеюсь, в филармонии поменяют кресла на мягкие и удобные (смеется).

Не обошлось в этот вечер и без традиционного Николаевского попурри из песен, написанных в разные годы.

– Девяносто процентов всех песен я написал для своих любимых женщин. К счастью, их было немного. Зато какие! – сказал Николаев и исполнил композиции из репертуара Пугачевой и Аллегровой («Паромщик», «Айсберг», «Две звезды», «Странник»). – Теперь вспомним и младшенькую. 11 лет я писал для нее, и все эти песни превратились в целую страну, хоть и маленькую...

После этого Николаев спел куплет из «Маленькой страны» Наташи Королевой.

А одна из песен стала для Николаева своеобразным криком души. Она полетела камнем в огород нового мужа Наташи Королевой – Тарзана (Сергея Глушко). «Ты можешь появиться еще в одной телепередаче и подкачать свои мышцы и пресс, но... Я закрываю глаза и краду ее, пока ты спишь. Во сне мы улетаем сначала в Лондон, потом в Париж. В реальной и обычной жизни она твоя, но ты не будешь ее любить так, как я!»

«Все-таки он еще не забыл свою Наташку», – вздохнули в зале.

– У меня сейчас в жизни весеннее настроение, – признался Николаев тулкам. – Желаю всем, чтобы и у вас оно было таким!

Личность Игоря Николаева и по сей день интересна публике. Зрительницы в филармонии активно обсуждали подробности его личной жизни. Корреспонденты «Слободы» решили ответить на самые интересные вопросы поклонников Николаева.

ИЗ РАЗГОВОРА В ЗРИТЕЛЬНОМ ЗАЛЕ: Наташа Королева счастлива со своим Тарзаном. А Николаев, бедненький, сейчас один...

На самом деле Игорь Николаев тоже счастлив в личной жизни. Он живет гражданским браком со своим директором Анжелой Кулаковской. Связь Кулаковской и Николаева длится уже больше пяти лет. Недавно Николаев вывел в свет пасынка Леонида – привел его на один концерт.

ИЗ РАЗГОВОРА В ТУАЛЕТЕ: Была на концерте Николаева несколько лет назад – он совсем не изменился. И не полнеет с возрастом. Наверное, на диете...

На самом деле Николаев никакой диеты не придерживается.

– Представьте, какая диета может быть на гастролях? Я ем что попало, – говорит Игорь. – А в гостинице после концерта, кроме бутербродов с сыром или колбасой, есть вообще нечего. Мое самое любимое блюдо – окрошка. Мама непременно делает ее с колбасой, и туда натирается огурчик. Запах по всей квартире умопомрачительный!

ИЗ РАЗГОВОРОВ В ФОЙЕ: Николаеву под 50, а он все в джинсиках. Никакой солидности...

Николаев много раз говорил, что имиджа у него нет.

– Я люблю комфорт в одежде – черные кожаные штаны и майка куда удобнее, чем парадные костюмы. Даже усы я сбривал только раз в жизни, когда принимал присягу, но от этого они стали только гуще. Кстати, моя фотография без усов – неприятное, я вам скажу, зрелище!

Оказывается, Игорь НИКОЛАЕВ все еще страдает от неразделенной любви к Наташе Королевой.

ИЗ ДОСЬЕ «СЛОБОДЫ»

Игорь Юрьевич НИКОЛАЕВ

Заслуженный деятель искусств РФ.

Родился 17 января 1960 г. в городе Холмске на Сахалине.

Образование: музучилище при Московской консерватории, Московский институт культуры.

Был дважды официально женат, сейчас живет гражданским браком со своим директором Анжелой Кулаковской, есть дочь Юля от первого брака.

НА ПРАВАХ РЕКЛАМЫ

ЧИТАТЕЛЬ РАССКАЗЫВАЕТ

ДОБРЫЕ ХОЗЯЙКИ ПОЕЗДА

Уважаемая редакция! Мне хотелось бы рассказать о двух замечательных женщинах, кассирах, работающих на поезде «Узловая – Алексин».

Мы ездим на этом поезде почти 15 лет. И каждый раз, входя в вагон, видим чистоту и порядок, а также добрые улыбки наших кассиров. Если на улице идет дождь, то они вовремя закроют окошки, чтобы сиденья были сухими. Везде чувствуются заботливые руки хозяек состава. Все пассажиры с большой теплотой отзываются об этих работницах.

От всей души говорим спасибо нашим уважаемым кассирам Надежде Ивановне Блиновой и Галине Семеновне Ботылевой за заботу и внимание.

А. Я. Агеева от имени пассажиров поезда «Узловая – Алексин».

Надежда Ивановна Блинова (слева) и Галина Семеновна Ботылева проверят свой билетный чемоданчик и снова отправятся в путь.

ЧИТАТЕЛЬ ПРЕДЛАГАЕТ

ВСЕМ КОНДУКТОРАМ ПО БЕЙДЖУ!

3 февраля утром я вошел в троллейбус маршрута №5 (бортовой №13) на остановке « Ул. Дм. Ульянова» (возвращался домой после суточного дежурства). Ко мне подошла кондуктор, молоденькая девушка, и, пока я доставал проездной билет, выслушал ее матерную речь, что пенсионеры проснулись и теперь замотают (это по-русски, а у нее был сплошной мат).

У меня не было ни сил, ни желания ответить на ее хулиганство. Только не пойму, почему я, пенсионер, должен выслушивать оскорбления от девочки в переполненном троллейбусе? Разумеется, узнать ее фамилию у меня не было возможности.

Думаю, неплохо было бы, если бы у кондукторов на груди висел бейдж с именем и фамилией, как у продавцов в магазинах. Может, они станут по-другому относиться к своим обязанностям и перестанут хамить?

Александр Евгеньевич Сприт, Тула.

ЧИТАТЕЛЬ БЛАГОДАРИТ

СПАСИБО ЗА ТЕПЛО И ТЕРПЕНИЕ

Огромную благодарность выражаем замечательному учителю русского языка, литературы и мировой художественной культуры школы №7 Щекина Татьяне Дмитриевне Абрамовой.

За интересные задания, за увлекательные знания,
Тепло, терпение, внимание – спасибо вам от всей души!
Пусть все мечты у вас сбываются
И жизнь удачей озаряется!
Здоровья, счастья Вам и радости,
Успехов ярких и больших!

Безгранично любящие Вас ученики и родители, Щекино.

Татьяну Дмитриевну Абрамову многие в Щекине знают и уважают.

«СЛОБОДА» НАШ ДРУГ И СОВЕТЧИК

Здравствуйте! Наша семья очень любит вашу газету. Покупаем ее еженедельно вот уже почти два года. Я договорилась с нашим почтальоном, чтобы она мне приносила свежий номер «Слободы». Почтальон у нас хороший, она понимает, что из той пенсии, что я получаю, выписывать газету мне дороговато. Только не подумайте, что она берет за доставку! Приносит за ту же цену, что и в киоске. Спасибо ей большое!

Вот так в нашей семье появился друг-советчик, массовик-затейник. Внучка часто учит со мной стихотворения, поем песни, играем в игры – и все из вашей газеты. Дети читают почти все рубрики, разгадываем сканворды, кроссворды, любим новости, гороскоп, читаем криминал. В газете нет строчки, которую мы бы не посмотрели.

Так держать, «Слобода»! Желаем вам здоровья и благополучия!

Любовь Александровна Денисова, Узловая.

В ИОНИНО ТЕПЕРЬ ЕСТЬ ГАЗ

Хотим поделиться нашей радостью. К нам в Ионино, одно из старинных селений Ленинского района Тульской области, пришел газ. Жители ждали этого события много лет. Голубой огонь запылал в 25 домах. Весь процесс подведения газа занял три года. Денежные средства выделили из районного и областного бюджета, но и каждая семья ионинцев также вложила свои средства.

Вдохновителем и двигателем процесса проведения газа можно по праву назвать нашего старосту Александра Моторина. Он постоянно занимался решением этой проблемы в различных инстанциях.

На торжественный пуск газа в селе собрались и стар и мал. Работники культуры Рождественского округа придали нашему событию торжественность и праздничность. Первым право зажечь газовую горелку было предоставлено ветерану Великой Отечественной войны, кавалеру орденов Славы Василию Филипповичу Поликарпову.

Мы, жители села, благодарны всем, кто сделал нашу мечту реальностью. Может, и дети здесь останутся жить... Селу 400 лет, и очень хочется, чтобы у него было будущее!

Н. И. Николаева, Т. Л. Кузина и др.

КОЛЛЕКТИВ ОТЛИЧНЫЙ. УСЛОВИЯ УЖАСНЫЕ...

Пишу вам от чистого сердца. Я лежала три недели в эндокринологическом отделении горбольницы №2. Какой здесь работает замечательный коллектив! Заведующая отделением И. А. Попиченко и лечащий врач Ю. В. Бурякова ежедневно делают обход больных, всегда поговорят, спросят, чем пациенты недовольны.

Низкий поклон медсестрам А. М. Коротковой, О. Ю. Воробьевой, И. В. Столяровой, О. Л. Шорниковой за доброту и профессионализм. Сестра-хозяйка В. И. Мирошниченко следит за порядком в палатах, постельное белье у больных всегда чистое. Оставайтесь всегда такими!

Плохо только, что в больнице давно не было ремонта: умывальник один, душа и ванны нет, лифта тоже нет (обеды носят по лестнице на 5-й этаж), трубы черные, крыша течет. Куда же смотрят наши чиновники? Ведь здесь лечатся люди с серьезными заболеваниями, а условия ужасные!

М. Г. Миронова, Тула.

НАС ПОДДЕРЖАЛИ МОРАЛЬНО И МАТЕРИАЛЬНО

В феврале 2006 года трагически погиб мой сын Михаил Овсянников. Ему было 26 лет. Осталась жена с полугодовалым ребенком на руках. Маленькому Илюше назначили пенсию в размере 1000 руб., а пособие моей невестке не выплачивают. В комитете соцзащиты предложили только питание с детской кухни на сумму 260 руб. в месяц.

Единственный человек, который по собственной инициативе оказывает помощь в размере 3000 руб., это директор «ТПЗ-Сервис» Ю. Н. Осетров (хотя трагическая гибель моего сына не связана с производством).

От себя лично, невестки Лены, маленького Илюши благодарим Юрия Николаевича за материальную поддержку, за человечность. Желаем ему здоровья и благополучия.

Г. А. Овсянникова, Тула.

ЧИТАТЕЛЬ ВОЗМУЩЕН

ВОДА, ВОДА, КРУГОМ ВОДА...

Очень хочется через вашу газету обратиться к нашим депутатам, администрации: сколько можно терпеть несправедливость?

Мы живем в поселке Поречье Дубенского района Тульской области. Живем и мучаемся! Около наших домов второй год течет вода. Куда мы только не обращались! Приехали, раскопали, закопали, а вода так и течет. Канализация забита, вода уже в подъездах стоит. Дома просто тонут...

Обратились по инстанциям с жалобами. К нам приехали, посмотрели, сказали, что надо прокладывать дренаж, уехали, а мы до сих пор ждем, когда же этот дренаж проложат.

А 5 февраля этого года на нашу голову свалилась новая напасть: прорвало водопровод. Вода бьет ключом. Опять приехали, откачали, пожали плечами, и вот уже вторую неделю вода продолжает течь.

Дороги в поселке не чистятся, не освещаются. Хочется, чтобы на нас обратили внимание и хоть что-то начали делать.

Жители домов №17 и 19 по ул. Мира, пос. Поречье.

ДОРОГИЕ ЧИТАТЕЛИ! Мы рады вашим письмам и ждем их по адресу: 300026, Тула-26, а/я 1431 или e-mail: nadya@sloboda.tula.ru. Тел. 33-50-05.

Ведущая рубрики Надежда ИЛЮХИНА.

Возвращаясь поздней ночью домой, Света знакомится с молодым человеком. Он ей понравился, но подруга Настя не одобряет ее поведения, потому что «приличные девушки на улице не знакомятся». Сама Настя собирается замуж, но не по любви, а только потому, что боится остаться «старой девой».

Светлана М.

ПРАВИЛА ИГРЫ

Продолжение. Начало – в №8 (21 – 28 февраля)

НАСТИНА СВАДЬБА

Настин жених Игорь всегда был для нее «запасным аэродромом». Он любил ее еще со школы, всегда оказывался рядом в трудных ситуациях, приходил на свидания вместо неверных ухажеров и утешал расстроенную Настю, дарил ей подарки на 8 Марта и День Святого Валентина… В общем он знал, что Настя рано или поздно оценит его благородство. Так и случилось.

Накануне свадьбы Настя позвонила мне среди ночи и стала рыдать в трубку:

– Понимаешь, я его совсем не люблю! Я только сейчас поняла, что платье, фата, цветы, вообще вся эта свадьба – это все на один день, а жить мне с ним всю жизнь!

– Насть, да не расстраивайся так… Ну не сложится семейная жизнь - можно и развестись.

А на следующий день не было и следа ночной истерики – невеста была обворожительна.

– Обрати внимание на свидетеля со стороны Игоря, – сказала она. – Ты просто обязана с ним познакомиться.

– А кто его свидетель?

– Какая разница? – раздраженно поджала губы Настя. – Все равно ты должна если не переспать с ним, то хотя бы поцеловаться. Так положено.

– Хм, кем положено? А я должна спать с ним прямо на свадьбе?

– Слушай, не раздражай меня, а? Сегодня – мой день, могу я рассчитывать на то, что ты будешь реагировать на мои слова без подколок?

– Да, конечно, – я пожала плечами.

Впрочем, свидетель жениха оказался очень даже милым молодым человеком. Мы познакомились, а во время застолья уже вели себя как старые друзья. Его звали Кирилл, он был симпатичным, вежливым, с ним было интересно разговаривать, в общем, прекрасный вариант для развития отношений.

Долгий праздничный день подходил к концу, и мы решили выйти прогуляться, проветриться, подышать свежим воздухом. Я о чем-то увлеченно болтала с кем-то из гостей, как вдруг услышала рядом с собой:

– Здравствуй, Света!

Я обернулась и увидела, что это Гриша – мой случайный ночной знакомый. Странно, но когда наши взгляды встретились, я почувствовала что-то такое, чего нельзя объяснить словами. Почему-то все вокруг – и эта свадьба, и Кирилл, и даже моя лучшая подруга Настя, показались мне в тот момент фальшивыми и ненастоящими, как на экране телевизора. А единственным реальным человеком в этой толпе для меня оказался именно Гриша.

– Привет, рада тебя видеть, – сказала я.

– Знаешь, когда я увидел тебя, то чуть с ума не сошел, подумал, что это ты замуж выходишь.

– Что ты, разве я похожа на невесту? Я только свидетельница, это моя подруга сегодня виновница торжества.

– Ты такая красивая сегодня. То есть не только сегодня, а вообще. Всегда, – он неловко улыбнулся и покраснел.

– Светка, ну что же ты стоишь, мы тебя ждем! – откуда-то издалека донесся голос Кирилла, – мы решили еще пару конкурсов провести для молодых, иди к нам!

Несмотря на то, что мне больше всего на свете хотелось сейчас стоять и разговаривать с Гришей, я решила выполнить свои обязанности до конца и не портить Настин праздник.

– Мне нужно идти, – сказала я, – позвони мне.

Я продиктовала ему свой номер и убежала к гостям.

КИРИЛЛ

Я никому ничего не рассказывала об этой встрече – как-то не до того было. Я была уверена, что Гриша позвонит мне немедленно, но… он не позвонил ни на следующий день, ни через два дня, ни через неделю…

Зато позвонил Кирилл. Как-то незаметно мы начали встречаться, но я постоянно ловила себя на мысли, что на улице ищу среди прохожих Гришу. Ищу – и не нахожу.

Зато Кирилл не терял времени даром. Он был нежным, романтичным, он мог устраивать потрясающие свидания. Я чувствовала себя главной героиней какого-то романтического фильма. Например, мы пили шампанское на крыше девятиэтажки, наблюдали, как садится солнце, как на город опускается вечер, окутывая улицы туманной дымкой… Кирилл читал мне стихи. О чем еще можно мечтать? Я и не мечтала. Но мне казалось, что, встречаясь с Кириллом, я теряю что-то важное. Может быть, искренность и самоуважение?

Настя была в курсе наших отношений, хотя после ее замужества мы стали реже общаться. К моему удивлению, Насте понравилась семейная жизнь, и она с радостью исполняла новую для себя роль – готовила мужу обеды и ужины, создавала уют в их маленькой комнатке (они жили у Насти) и даже научилась вязать. В общем – образцовая жена!

Однажды я пришла к ней в гости, когда Игорь был на работе. Мы болтали, я рассказывала Насте о своих отношениях с Кириллом. Дойдя до романтического свидания на крыше, я вдруг заметила, что Настя изменилась в лице. Она начала задавать вопросы – «а какие стихи читал Кирилл?», «какое шампанское вы пили?», «что еще он говорил?»

Чем больше я говорила об этом, чем больше подробностей узнавала Настя, тем более расстроенной она становилась. Она взволнованно ходила по комнате, шмыгала носом, пару раз провела платком по глазам, как будто вытирала слезы.

– Насть, ты чем-то расстроена? – наконец спросила я.

– Ты завидуешь, что Игорь не устраивает для тебя таких свиданий?

– Ой, да при чем тут Игорь! – раздраженно воскликнула Настя.

– Ну хочешь, я не буду больше встречаться с Кириллом? Мне кажется, я его не смогу полюбить.

– Мне совершенно все равно, – сказала Настя, – иди домой. Я плохо себя чувствую, у меня температура поднимается. Наверное, грипп.

В недоумении я ушла. «Да, кажется, замужество не сильно изменило Настин характер, – думала я, – Игорь воистину терпеливейший человек, если вот так вот мирится с перепадами Настиного настроения».

ДАША

Выходя из подъезда, я увидела Дашу с Андреем. Вообще-то они жили где-то в другом районе, а сюда, видимо, приехали навестить родителей. При виде старой подруги, очень похорошевшей, счастливой и с хорошеньким кругленьким животиком, я забыла все детские обиды и подбежала к ней здороваться. Даша тоже была рада меня видеть.

Мы поделились друг с другом последними новостями, я рассказала ей о Кирилле и о своем странном отношении к нему.

– Понимаешь, я вроде бы не могу сказать о нем ничего плохого, меня все устраивает, но все-таки наши отношения кажутся мне какими-то искусственными. Но ведь выбора-то нет! Вот вроде бы познакомилась с другим парнем, с Гришей, мне показалось, что у него ко мне интерес возник, я ему свой телефон дала, а он не звонит! Может, подумал, что я навязываюсь? Или я ему все-таки не понравилась, мне все показалось?

– Подожди, как, ты сказала, его зовут?

– Гриша.

– А у него есть маленькая родинка над верхней губой?

– Да, есть. Я сразу обратила внимание – как у Мэрилин Монро, это так мило!

– Значит, это он и есть! – обрадовалась Даша. – Это же Гришка, друг Андрея. Он как раз не так давно рассказывал, как ему фатально не везет с девушками. Его ограбили в тот день, портмоне вытащили из кармана, а там как раз была бумажка с твоим номером! Ты знаешь, как он переживал! Не из-за денег, не из-за портмоне. А именно из-за этой бумажки!

Вот это совпадение! Я подумала, что сама Судьба устроила нам в тот день встречу с Дашей и навела на этот разговор. Теперь я наконец-то могла встретиться с Гришей, пообщаться с ним и решить: действительно он влюблен в меня или мне это только показалось?

Окончание следует.

ПРЕДСКАЗАТЕЛЬНИЦА
МАТУШКА ЗИНАИДА
Используя силу, дарованную Богом, поможет избежать ошибок в будущем. Определяет судьбу, решает проблемы в семье, бизнесе, снимает все виды порчи. Принимает во время поста.
По фото расскажет о пропавших людях.

Приходите по адресу:
Тула, ул. Агеева, 33 (2-эт. дом).
Проезд трамв. №5 и 12
до ост "Ул. Тимирязева".
Звонить с 9.00 до 21.00 по тел. 33-25-64.
Диплом 2 степени Межд. центра эксперим. парапсихологии «Храм бессмертия» сер. АБ №97-Т от 29.10.91 г.
Уд-ние № 6720 от 24.02.91 г., выд. Научно-методическим центром нетрадиционных методов оздоровления «Джуна».
НА ПРАВАХ РЕКЛАМЫ

ДОРОГИЕ ЧИТАТЕЛИ! Рассказать на страницах «Слободы» свою историю может каждый из вас. Пишите и присылайте письма с пометкой «Моя история» в редакцию по адресу: 300026, Тула, а/я 1431 или на e-mail: info@sloboda.tula.ru.

ПИКАНТНЫЙ ПИРСИНГ

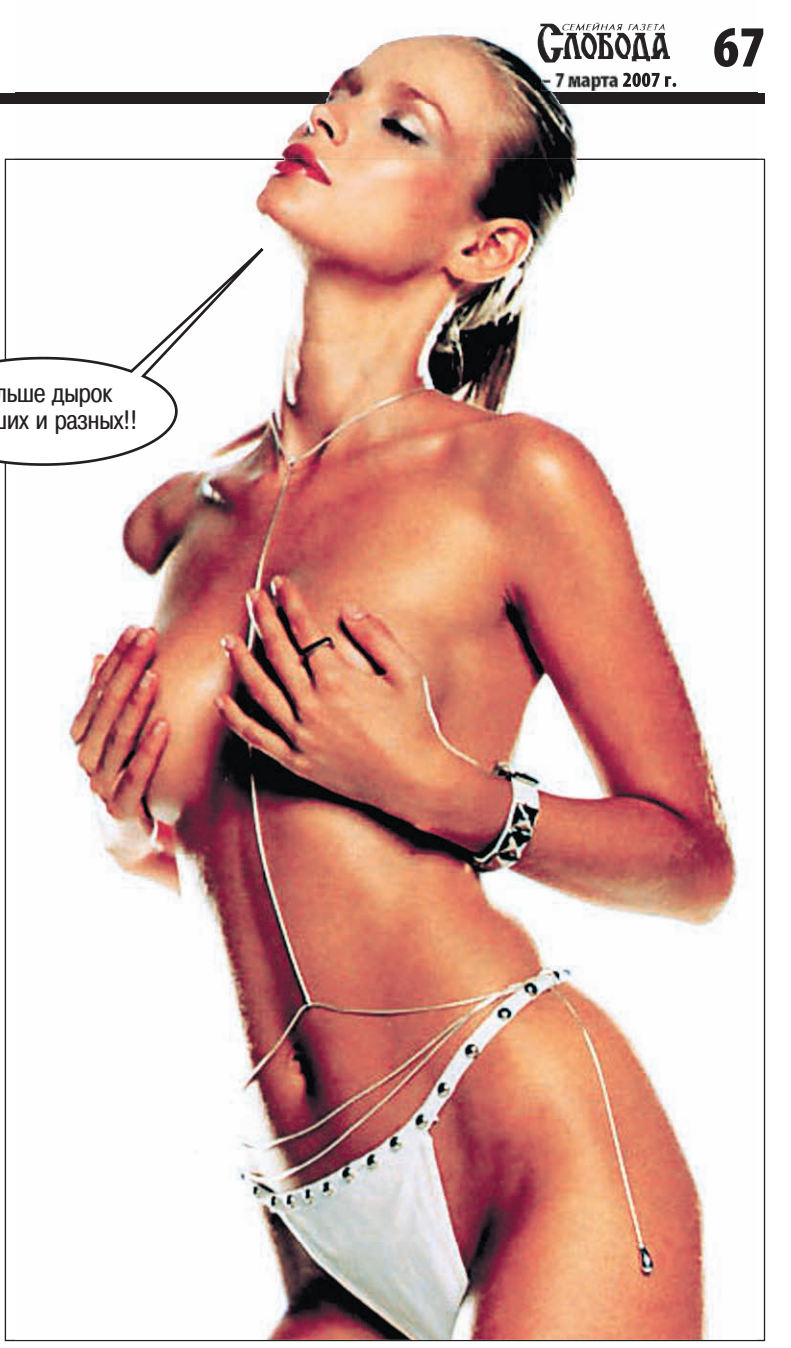

Прокалывать гениталии и другие интимные места давно и прочно вошло в моду. Считается, что пирсинг дает в сексе головокружительные ощущения. Так ли это на самом деле? Поговорим об этом. С любовью, ваша Ева Адамс.

ТЮНИНГУЕМ ТЕЛО

Искусство пирсинга существует уже несколько тысячелетий. В Древнем Риме кольца, продетые в соски, использовали в качестве фиксаторов для плаща (чтобы с плеч не сваливался). А проколотая грудь символизировала мужество и отвагу воинов-центурионов.

Знаменитый «авангардист» принц Альберт, чье имя носит один из самых популярных вариантов мужского генитального пирсинга, проколол головку своего члена для того, чтобы подвязывать детородный орган к бедру: этого требовал фасон его любимых обтягивающих брюк. Племена Африки, Австралии и Океании продвинулись в этом вопросе еще дальше – на теле некоторых представителей этой культуры даже в наши дни сложно найти место, не затронутое пирсингом.

– Люди делают пирсинг интимных мест, чтобы стать сексуальнее, – говорит сексолог областного Центра планирования семьи и репродукции Вера Севостьянова. – Всевозможные колечки и гвоздики сродни обычным украшениям, с помощью которых человек стремится выглядеть привлекательнее. Вообще пирсинг не улучшает сексуальные функции и может прибавить остроты ощущений только себе, любимому, а вот партнеру, наоборот, доставить дискомфорт.

С медицинской точки зрения, пирсинг – дело нехитрое. Однако от осложнений никто не застрахован. К примеру, при проколе зоны, богатой кровеносными сосудами, случаются кровотечения. А порой на месте пирсинга появляются воспаление, отек, аллергические реакции. Поэтому пирсинг нужно делать только в специализированных салонах (стоимость процедуры – от 250 рублей).

МОДНЫЕ ФИШКИ

● **ПРОКОЛ ПУПКА.** Самый популярный и простой (после сережек) видов пирсинга. Проколы пупка бывают обычными вертикальными, двойными и даже тройными. После процедуры пупок заживает 4-5 мес.

● **ГУБЫ,** как правило, прокалывают сбоку или по центру. В центр губы и в щеку вставляют гвоздик Лабретта с плоским замком, на внешний конец которого крепится насадка любой формы, чаще – шарик или пика. Время заживления – 1-2 мес.

● **ЯЗЫК.** В него вертикально вставляют штангу с двумя шариками на концах. Прокол заживает 1-2 мес. Будьте готовы: в первые дни ваша дикция изменится. Кстати, этот вид пирсинга – хороший способ сбросить вес, так как почти две недели нельзя есть горячее, холодное, острое, сладкое, кислое, твердое. И вообще употребление любой еды в первое время будет доставлять дискомфорт.

● **СОСКИ.** Пирсинг женских сосков делает грудь изящнее. После прокола сосок становится крупнее, проблема «впалости», если она была, исчезает. Считается, что колечки в сосках усиливают ощущения во время ласк. Прокол заживает в течение 3 мес. и не мешает в будущем кормить малыша грудью.

● **ГЕНИТАЛИИ.** Женщины обычно прокалывают клитор или складку над ним. Эрогенные зоны получают дополнительную стимуляцию. Особой популярностью пользуется «колпачок», который крепится на малых половых губах и при движении оказывает раздражающее воздействие. Заживает прокол около месяца. Но заниматься сексом до полного заживления нельзя!

Мужской интимный пирсинг разнообразнее: прокалывают крайнюю плоть, головку члена (вертикальный, горизонтальный проколы и прокол «Принц Альберт»), уздечку и яички. Самый популярный прокол – «Принц Альберт», когда серьга проходит через мочеиспускательный канал. При эрекции кольцо исчезает в пенисе, оставляя только дужку, повторяющую форму головки. Оргазм у обоих партнеров делается более интенсивным. Заживают такие дырочки в течение месяца.

КРАСОТА ТРЕБУЕТ ЖЕРТВ

Украшения для пирсинга – гвоздики, пластинки, колечки должны быть из биологически инертных металлов – золота, платины, титана или хирургической стали.

Если вы решились на пирсинг, приготовьтесь к соблюдению строгих правил. До заживления вам нужно будет дважды в день промывать ранку дезинфицирующим средством, пользоваться только обезжиренными кремами. Про бурный секс после прокола гениталий придется забыть на пару месяцев. Во время заживления противопоказаны сауна, бассейн, купание. Украшение нельзя вынимать до полного заживления ранки. Процесс ускорит употребление витаминных препаратов и особенно витамина С.

Если пирсинг надоест, украшение можно удалить без проблем. Со временем отверстие зарастет, а на его месте останется лишь маленький шрам.

СЕКС-ОПРОС

КАК ВЫ ОТНОСИТЕСЬ К ИНТИМНОМУ ПИРСИНГУ?

Такой вопрос я задала своим собеседникам по «аське».

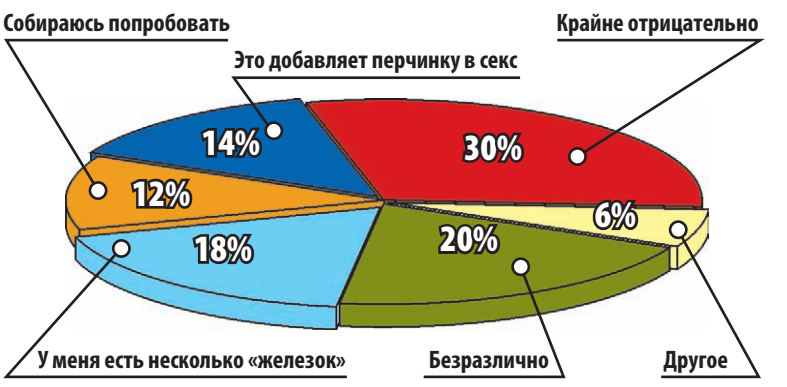

А ЗНАЕТЕ ЛИ ВЫ, ЧТО...

...Если оценить по десятибалльной шкале болевые ощущения от пирсинга, то получится: половые губы – 4 балла, губы и язык – 6 баллов, пупок – 6 баллов, клитор, половой член, уздечка, яички – 8 баллов, соски – 10 баллов.

...Самый экстремальный вид пирсинга – брэйн-пирсинг. Заключается он в просверливании двух отверстий в ...черепе. Через них протаскивают кольцо. Отверстие делают в районе затылка – там находится чувствительная область головного мозга. Прикосновение кольца к этому участку мозга способствует выбросу в кровь химических соединений, вызывающих эйфорию. Стоит такой пирсинг от $1000. Но может вызвать массу осложнений: от постоянной эйфории нарушается ритм дыхания, что может привести к его остановке, а в перспективе – целый букет гормональных расстройств.

НА ПРАВАХ РЕКЛАМЫ
магазин для взрослых
ООО ДИЗАЙР И К
ИНТИМ
Ул. Октябрьская, 3-б;
ул. Каминского, 11/35;
пр. Ленина, 108, тел. 35-75-58;

ДРУЗЬЯ! Эту тему уже обсуждают на форуме MySLO.ru. Присоединяйтесь и получите радость от общения on-line. А я жду ваших посланий по e-mail: evaadams@sloboda.tula.ru.

Ведущая рубрики Ева АДАМС.

ЛЫЖНЫЙ ПРАЗДНИК В ХОМЯКОВЕ

24 февраля в поселке Хомяково состоялись 9-е традиционные лыжные соревнования Тульской области «Хомяковская лыжня». На празднике собрались как спортсмены-любители, представляющие трудовые коллективы Тулы, так и профессиональные лыжники со всей области.

Туляки приезжали в Хомяково семьями. У многих родные или друзья принимали участие в соревнованиях, и они активно за них болели. Другим просто хотелось весело провести время, поесть пирожков и блинов, поучаствовать в конкурсах на перетягивание каната, по подниманию гири и игре в дартс. Солнечная погода в этот день порадовала и участников, и зрителей.

Самыми зрелищными стали эстафетные соревнования, в которых участвовали любители. Очень трудной для гонщиков оказалась передача эстафеты: многие лыжники, завершающие свой этап, не успевали коснуться партнера. Судейская коллегия к таким мелким неточностям относилось со снисхождением и позволяла командам продолжить гонку.

Известный тульский лыжник **Валерий КОМОВ** 26 февраля должен был выступать на Всероссийских соревнованиях среди ветеранов, которые проходили в Москве. Несмотря на столь крупный старт, пропустить любимую «Хомяковскую лыжню» он не смог!

Тульский областной комитет физкультуры и спорта наградил главу Зареченского района **Виктора ВАСИНА** именным кубком за вклад в развитие тульского спорта: девять лет Виктор Иванович неизменно помогает в проведении «Хомяковской лыжни».

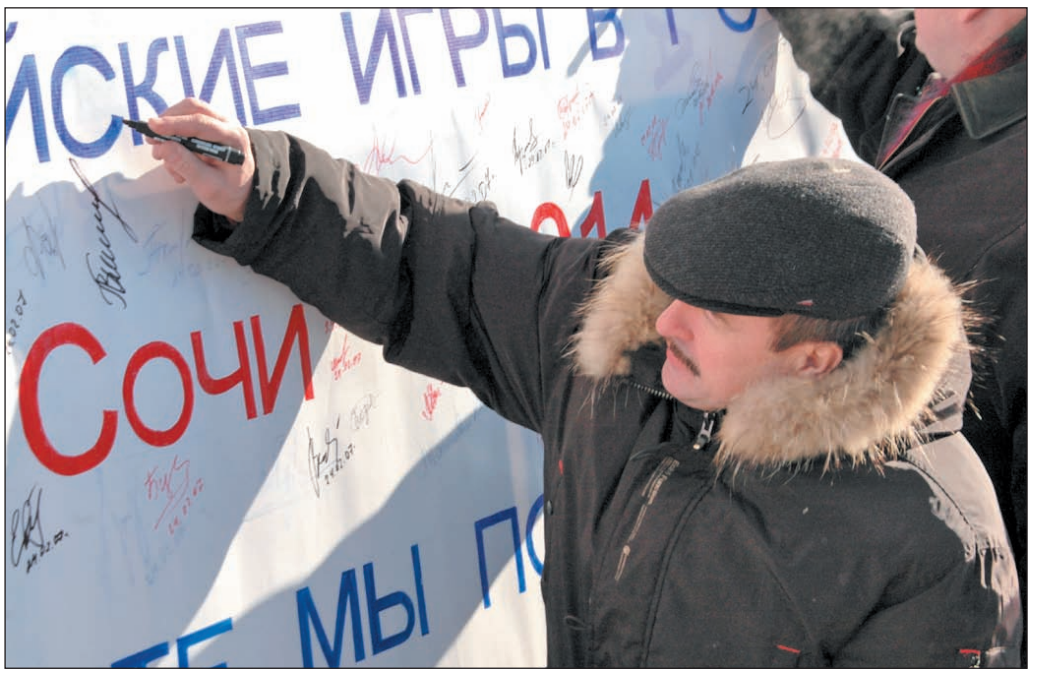

На лыжных соревнованиях каждый желающий мог отдать свой голос в поддержку акции за проведение Олимпийских игр 2014 года в Сочи. Специально для этого на площади висела растяжка, где туляки оставляли свои подписи. Всем расписавшимся дарили сувенирную майку-номер «Лыжня России-2007». В итоге в поддержку Олимпиады проголосовало более 350 человек. В понедельник растяжку с подписями туляков отправили в Российский олимпийский комитет.

Для самых маленьких были организованы всевозможные игры и конкурсы. Самым популярным у детей оказался мини-хоккей, где победителем стал **Дмитрий ХВОСТОВ**.

ВОЛЕЙБОЛ

«ТУЛИЦЫ» СНОВА ПРОИГРАЛИ

24 и 25 февраля первая и вторая «Тулицы» провели очередные игры Чемпионата страны.

БИТВА АУТСАЙДЕРОВ

Основная «Тулица» 24 февраля дома принимала «Уралочку» из Екатеринбурга. Уже вторую игру наша команда начинает в экспериментальном составе. Основная причина – травма Осичкиной. В стартовом составе нашей команды вышли обе полячки, Иванова, Сухова, Куманева на позицию либеро, Маслова и Леонова.

Игра началась с уверенной игры тульской команды. Наши девушки повели в счете 4:1. Карполь в это время был просто в бешенстве.

Шестой розыгрыш оказался непредсказуемым. Волейболистки «Тулицы» играли очень собранно, но мяч в одном из моментов предательски коснулся сетки и свалился на нашу половину. В итоге оказалось, что этот момент сломал наших девушек на целых два сета. Они фактически без боя проиграли первый сет – 17:25. Второй сет тоже гостям дался без особых усилий – 21:25.

Достойная игра началась только в третьем сете. На протяжении партии команды пытались сделать небольшой задел, но оторваться более чем на 2-3 очка не удавалось. К решающим розыгрышам счет был равным – 23:23, но исход игры «решили» ошибки тульских волейболисток. В итоге 23:25 – победа в трех партиях за «Уралочкой», которая смогла одержать свою вторую победу в нынешнем сезоне.

После очередного поражения «Тулица» занимает последнюю строчку в турнирной таблице. Теперь основной задачей сезона для волейболисток будет сохранение места в Суперлиге. «Уралочка» и «Стинол» опережают нас всего на 1 очко.

ДУБЛЕРЫ ПОВТОРИЛИ «СУХУЮ» ИГРУ

24 и 25 февраля в рамках финального этапа волейболистки «Тулицы-2» на выезде встречались с самарской командой «Амонд». В настоящее время тульский клуб борется за итоговое седьмое место. Основными соперниками наших девушек являются команды «Анапа» из одноименного города и «Амонд» из Самары. Другие команды отстают более чем на три очка.

К сожалению, оказать достойного сопротивления волейболисткам из Самары наши девушки в этих играх так и не смогли. Обе встречи они проиграли с одинаковым счетом – 3:0. Двойное поражение ухудшило положение тульской команды в турнирной таблице. Сейчас она занимает 9-е место, отставая от «Амонда» и «Анапы» на одно и три очка соответственно.

БОКС

КОСТЯ ЦЗЮ СДЕЛАЕТ ТУЛУ СТОЛИЦЕЙ МИРОВОГО БОКСА

В воскресенье 25 февраля Тулу посетил всемирно известный боксер Константин Цзю, который в мае планирует провести в нашем городе престижный международный турнир.

Костя Цзю и его 15-килограммовый кубок, за который в Туле будут биться лучшие боксеры России и мира.

ИЗ ДОСЬЕ «СЛОБОДЫ»

Константин Цзю

Родился 19 сентября 1969 года в Свердловской области.

Семья: жена Наталья, сыновья Тимофей и Никита.

Занимается боксом с 9 лет.

Достижения: чемпион и призер СССР 1988-1991 годов, обладатель трех поясов самых престижных организаций – Всемирного боксерского совета WBC, Всемирной боксерской ассоциации WBA и Международной боксерской федерации IBF. На профессиональном ринге провел 34 боя, победил в 31 (25 из них – нокаутом), два боя проиграл, одна ничья.

Место жительства: Австралия, Сидней.

Хобби: чтение, классическая музыка, путешествия.

Любимая группа: Pink Floid.

В Тулу Константин Цзю прилетел из Австралии. Из Москвы его на вертолете доставили до базы отдыха «Грумант», там и состоялось совещание о возможности проведения в нашем городе «Кубка Константина Цзю».

После согласования всех вопросов Константин рассказал о предстоящем турнире корреспондентам «Слободы».

– Мы планируем провести 7-й этап международного турнира «Кубок Константина Цзю» в Туле, – рассказал он. – Скорее всего, это будет начало мая. Планку мероприятия за последние полтора года мы подняли очень высоко. Последний этап Кубка проходил в Екатеринбурге. В нем принимали участие сильнейшие боксеры из шести стран мира: России, Украины, Австралии, США, Уганды и Казахстана. Зрители увидели и чемпионские бои по 12 раундов. Фактически это уникальный турнир, ведь на один ринг выходят как любители, так и профессионалы. Такого нет ни в одной стране мира! И я уверен, что в Туле соревнования будут как минимум не хуже свердловских!

– А какая основная цель вашего турнира?

– На мой взгляд, главное – показать нашим детям, что не нужно все свое время проводить на улице. Можно заниматься спортом, в том числе и боксом. Опыт проведения турнира в других городах показал, что после столь крупного мероприятия сотни детей записываются в спортивные школы. Я считаю это очень хорошим результатом!

– Тульская программа соревнований уже известна?

– В Туле турнир будет состоять из нескольких частей: великолепного шоу с участием лазерной техники и звезд российской эстрады и непосредственно соревнований любителей и профессионалов. На тульский турнир планируется приезд сильнейших боксеров из США и Мексики. Приедут, конечно, спортсмены и из других стран: география наших участников с каждым разом становится все обширнее. Окончательный состав пар пока не определен. Все станет известно к середине апреля.

– А как будут отбираться любительские боксеры для соревнований?

– Мы проведем тренировочные сборы, чтобы посмотреть, что из себя представляет каждый спортсмен. Из 11 категорий выберем 5 самых зрелищных и интересных пар. В итоге, сначала встретятся любители – пять на пять. А затем их дополнят профессионалы.

– Сколько дней продлятся соревнования?

– Если брать во внимание выступление и шоу, то это, скорее всего, займет 5-6 часов. Но мы планируем приехать в Тулу на 3 дня. Я посещу детские спортшколы, проведу мастер-классы.

– Вопрос не по теме: как Вам Тула? Пойдете куда-нибудь вечером?

– Я о Туле знаю только то, что это город оружейников и самоваров (смеется). А вечер я проведу в номере – в Австралии я от морозов отвык!

ВЕЛОСПОРТ

ОКСАНА ГРИШИНА ЕДЕТ НА ПЕРВЕНСТВО ПЛАНЕТЫ

В МАНЧЕСТЕРЕ (Великобритания) с 23 по 25 февраля проходил 4-й завершающий этап Кубка мира по велоспорту на треке. Один из лучших результатов среди россиянок показала тулячка Оксана Гришина.

На соревнованиях Оксана выступала сразу в трех дисциплинах – в коронном для себя кейрине, спринте и командном спринте. Первым стартом для Гришиной стал кейрин. Наша спортсменка великолепно его провела. По ее настрою было видно, что Оксана решила пробиться в призеры. Так и получилось. В финальном заезде медали разыгрывали шесть велосипедисток. Последний вираж участницы гонки преодолели одной небольшой группкой. Гришиной пришлось выезжать по внешнему радиусу из хвоста мини-пелатона. На финише она оказалась второй, а если бы позиция перед финальным рывком была бы лучше, то могла бы побороться и за «золото». Серебряная награда помогла Оксане Гришиной занять третье место в генеральном зачете.

В спринтерских дисциплинах Оксана выступила немного хуже. Она заняла шестое и десятое места. Но успех в кейрине уже гарантирует выступление спортсменки из Тулы на Чемпионате мира, который в конце марта пройдет в Испании. Компанию Оксане составят Ольга Слюсарева и Светлана Гранковская, которые обеспечили себе попадание на главный старт сезона на предыдущих этапах.

Туляк Сергей Борисов также имеет шансы пробиться на престижные соревнования. Для этого ему необходимо показать хорошие результаты на отборочных стартах, которые с 3 по 7 марта пройдут в Крылатском.

КАРАТЭ

ТУЛЬСКИЕ КАРАТЭКИ ВТОРЫЕ В РОССИИ

23 февраля в Губкине Белгородской области проходил Кубок России по каратэ-шотокан. На соревнованиях собрались более 250 спортсменов из 10 городов нашей страны.

Одними из лучших на соревнованиях оказались тульские каратисты, которые смогли в упорной борьбе завоевать 5 золотых наград. Победителями Кубка страны стали щекинцы Артем Быков, Денис Гиззатуллин, Кирилл Пирогов и туляки Евгений Тетеркин и Юлия Коптельцева, воспитанники федерации традиционного каратэ Тулы под руководством Дмитрия Кобзева.

В общекомандном зачете Тульская область оказалась на втором месте, пропустив вперед только хозяев соревнований.

После возвращения с Кубка страны юные каратэки приступили к тренировке перед новыми соревнованиями, в которых им предстоит участвовать уже в марте.

ЛЕГКАЯ АТЛЕТИКА

ЗЫКИНА ГОТОВИТСЯ К ЧЕМПИОНАТУ ЕВРОПЫ

СО 2 ПО 4 МАРТА в Бирмингеме (Великобритания) состоится 29-й Чемпионат Европы по легкой атлетике в помещениях. Тулу будет представлять Олеся Зыкина.

Тульская бегунья планирует участвовать в Чемпионате Европы в Бирмингеме в эстафете 4х400 метров. Сборная России уже заявила тулячку на эти соревнования. Если принять во внимание, что Олеся после полугодового перерыва наращивает темпы с каждым стартом, то у сборной России есть все шансы побороться за «золото» Чемпионата. Участвовать в соревнованиях Олеся будет 4 марта.

Завершились соревнования в Афинах, в которых участвовали тулячки Анастасия Кочетова и Ольга Корсунова. Насте Кочетовой в беге на 400 метров удалось показать лучший среди всех россиян результат. Дистанцию она преодолела за 53,61 секунды и заняла пятое место. Ольга Корсунова с результатом 8,21 секунды заняла шестое место в беге на 60 метров с барьерами. Победила же в этой дисциплине россиянка Александра Антонова, показавшая великолепный результат 7,93 секунды.

ДРУЗЬЯ! Спортивные новости Тулы и области с ежедневным обновлением вы можете найти на портале MySLO.ru. Рассказы о ваших достижениях я жду по телефону 23-12-67 или по e-mail: buzin@sloboda.tula.ru.

Ведущий рубрики Дмитрий БУЗИН.

«НЕЗАВИСИМАЯ ОЦЕНКА» ВАШЕГО АВТОМОБИЛЯ

«Тульская Независимая Оценка» была организована в 2003 году с целью оказания профессиональных услуг в области оценки. За прошедшие годы компанией были оценены тысячи автомобилей.

В настоящее время в компании «Тульская Независимая Оценка» работают опытные специалисты, имеющие специальное образование по оценке машин, оборудования и транспортных средств, в том числе по оценке ущерба, нанесенного в результате дорожно-транспортного происшествия. Для обеспечения высокого качества оценки специалисты регулярно участвуют в научно-практических семинарах и конференциях, повышают профессиональную квалификацию. Фактически «Тульская Независимая Оценка» имеет право проводить любые виды оценки, в том числе и недвижимого имущества. Это подтверждено соответствующей лицензией.

В настоящее время «Тульская Независимая Оценка» предоставляет следующий перечень услуг:

- независимая автоэкспертиза (оценка ущерба, нанесенного автомобилю);
- повторная независимая автоэкспертиза (в случае разногласий с оценкой, сделанной в другой организации, например, в страховой компании);
- определение величины утраты товарной стоимости (УТС);

Ведущий оценщик компании Олег КАТОЛИКОВ: «Мы готовы помочь всем желающим!»

- представительство интересов при проведении независимой экспертизы (например, если есть сомнения в компетентности и непредвзятости «независимого» эксперта, предложенного в страховой компании);
- консультации по стоимости ремонта, окраски, других видов работ (например, если есть предположения, что ремонтная организация завышает объем и стоимость работ);
- выезд эксперта для осмотра на месте;
- автотехнические экспертизы и консультации по механизму ДТП.

На базе «Тульской Независимой Оценки» совместно с компаниями «ЮрАВТО» и «Тульский Аварийный Комиссар» создано партнерство, которое будет противостоять страховому мошенничеству на дорогах и оказывать юридическую помощь пострадавшим в результате ДТП.

Основные направления деятельности партнерства:

- предотвращение страхового мошенничества и иных правонарушений в страховой сфере;
- консультации по вопросам страхования и юридическим аспектам страховой деятельности;
- правовая помощь по урегулированию досудебных споров в области страхования;
- представление интересов участников страхового рынка у мировых судей, в суде общей юрисдикции и арбитражном суде;
- расследование обстоятельств и причин страховых случаев;
- сбор доказательств по страховым случаям;
- правовая защита участников ДТП.

Компания «Тульская Независимая Оценка» имеет крупных постоянных партнеров, таких как Техцентр кузовного ремонта ООО «Независимость», Автосервис «Круиз», ООО «Автокласс-Плюс». Компания успешно работает и со многими страховыми компаниями, такими как Страховая группа «СОГАЗ» ОСАО «Ресо-Гарантия», ОАО «Росно», ПРФ «Тулаэнергогарант» и т. д.

Евгений КОНСТАНТИНОВ.

Вот что говорят представители некоторых страховых компаний.

Ведущий специалист отдела урегулирования убытков филиала ОСАО «Ресо-Гарантия» город Тула Евгений Константинов:

– С «Тульской Независимой Оценкой» мы работаем на протяжении нескольких лет. Наших клиентов они обслуживают вне очереди, находя индивидуальный подход к каждому отдельному случаю! Специалисты обладают современными знаниями в сочетании с новейшими технологиями оценки. Как правило, работа выполняется всего за 3-4 дня. Мы довольны нашим сотрудничеством, планируем его развивать в дальнейшем.

Александр МУН.

Начальник отдела страхования ПРФ «Тулаэнергогарант» Александр Мун:

– Мы сотрудничаем с «Независимой Оценкой» более трех лет. И за это время мы не получили ни единой претензии на работу наших партнеров от клиентов. В своей работе они строго соблюдают принципы независимости и объективности, что в сочетании с большим опытом и высокой компетенцией их специалистов гарантирует высокое качество.

Они грамотно подходят к любой выполняемой работе, что очень ценят наши клиенты. А успех наших клиентов – это и наш успех. Главное отличие «Тульской Независимой Оценки» от других компаний – профессионализм работающих там специалистов и качество выполняемой ими работы. В настоящее время это встречается редко.

Одним словом, если у вас есть проблема, то обращайтесь в «Тульскую Независимую Оценку» по адресу: Тула, Новомосковское шоссе, 2. Тел. 8-903-659-55-69.

Прокофий ХАРЛАМОВ.

Лиц. №006869 от 11 июля 2003 г.

ГДЕ ЗАСТРАХОВАТЬ СВОЕ АВТО

НАЗВАНИЕ	АДРЕС, ТЕЛЕФОН
МСК Московская страховая компания. Лиц. С3259 77	**● Акционеры: Правительство Москвы и Банк Москвы ● Уставный капитал свыше 3,49 млрд. рублей ● Филиалы и представительства в более 70 регионов РФ ● Лицензии на 23 вида страхования, в том числе ОСАГО, КАСКО, опасных объектов, имущества юр. лиц, перестрахование, ответственность исполнителей государственного и муниципального контракта.** Тула, Пушкинский проезд, 4-а, тел. 30-42-96. ДЦ «Mitsubishi Motors», ул. Оборонная, 116, тел. 21-31-31. Новомосковск, ул. Московская, 21/27, 3-й эт., оф. 3. www.mosinsur.ru
ВСК страховой дом. Лиц. Мин. фин.РФ№1961 Д	**БОЛЕЕ 100 ВИДОВ СТРАХОВАНИЯ** **Тула, пр. Ленина, 77, оф. 618, тел.: 36-17-10, 36-17-60**; Доп. офисы: Красноармейский пр., 25, оф. 308-а, тел. 36-10-02; ул. Рязанская, 38, тел. 8-910-156-27-93, Тульская обл., Щекинский р-н, п. Первомайский, ул. Административная, 10, тел. 8(251) 6-40-65, **Новомосковск**, ул. Дзержинского, 12, тел.: (262) 6-51-58, 6-15-08; **Щекино**, пл. Ленина, 1, тел. (251) 5-46-77; **Узловая**, пл. Ленина, 2, тел. (231) 6-62-20; **Алексин**, ул. Ленина, 1, тел. (253) 4-13-18; **Ефремов**, ул. Словацкого Восстания, 18, тел. (241) 6-52-78.
Страховая компания Вирмед-Резерв. Лиц. ФССН С№326271	**ООО СК «ВИРМЕД-РЕЗЕРВ» – 37 ВИДОВ ЛИЧНОГО, ИМУЩЕСТВЕННОГО СТРАХОВАНИЯ, СТРАХОВАНИЕ ОТВЕТСТВЕННОСТИ, В ТОМ ЧИСЛЕ СТРАХОВАНИЕ АВТОМОБИЛЕЙ. Центральный офис: Тула**, ул. Болдина, 98, 5-й эт., тел./факс: 26-79-76, 26-79-77. **ТОЧКИ ПРОДАЖ: Тула**, ул. Ф. Энгельса, 40, 1-й эт., тел. 36-25-44; ул. Октябрьская, 17-б; ул. Марата, 39; Красноармейский пр., 34, ул. М. Жукова, 9 (автоцентр «ФИБ»). **Алексин**, автовокзал, 2-й этаж, тел. 6-42-04, Богородицк, ул. Энгельса, 5, тел. 2-30-36. **Ефремов**, ул. Свердлова, 13, тел. 6-56-95. Новомосковск, ул. Дзержинского,13, тел. 3-94-31; **Суворов**, ул. Белинского, 2-а, тел. 2-05-32. **Щекино**, площадь Ленина,1, тел. 5-25-05. **Ясногорск**, ул. Советская, 4. **Киреевск**, ул. Ленина, 17. **Куркино**, ул. Октябрьская, 139. **Узловая**, ул. Задонская, 2. **Кимовск**, ул. Шевченко, 4. **Донской**, ул. Октябрьская, 60. **Белев**, ул. К. Маркса, 70. **Чернь**, ул. Советская, 21. **Плавск**, ул. Коммунаров, 68. **Щекинский р-н**, пос. Временный, ул. Административная. **Венев**, ул. Толстого, 4.
85 лет. Под крылом сильной компании. Росгосстрах. Лиц. С №109633 от 11.05.06 г. ООО «РГС-Центр» – Управление по Тульской обл.	**Компания «Росгосстрах» в Тульской области обращает ваше внимание, что центр урегулирования убытков находится по новому адресу: Тула, ул. Вересаева, 11; тел. (4872) 21-00-63.** **Полис ОСАГО можно приобрести в магазинах «Эльдорадо»** **Тула**, пр. Ленина, 40, 3-й этаж, тел. 36-23-46; пр. Ленина, 40, **ТЦ «Метро»**, тел. 36-29-18; ул. Ф. Энгельса, 73, тел.: 36-01-11, 36-29-18. **Ефремов**, ул. Тургенева, 11, тел.: (241) 6-67-06; 6-69-77. **Новомосковск**, ул. Дзержинского, 15, тел. (262) 6-41-56.
НАСТА страховая компания. Лиц.ФССН С №1083 77.	Страховая компания «НАСТА» – одна из ведущих и надежных (рейтинг А) компаний России на рынке автострахования. **Помощь в оформлении автокредита.** Более 60 видов личного, имущественного страхования, страхование ответственности. **Страховая компания «НАСТА» – ваша автоуверенность!** **Тула, пр. Ленина, 81, 2-й эт., тел.: 30-70-88, 36-18-51. Алексин, ул. Тульская, 134-а, тел. (253) 6-26-57. Ефремов, ул. Свердлова, 26, тел. (241) 6-48-96. Щекино, ул. Ленина, 35, тел. (251) 5-01-35. Новомосковск, ул. Комсомольская, 23/27, тел. (262) 6-99-40. Богородицк, ул. Урицкого, 46, тел. (261) 2-34-34.** **Требуются агенты по страхованию.**
БАСК страховая компания. Тульский филиал. Лиц. МФ РФ №4179Д от 2.06.05 г., 4309Д от 6.06.03 г.	13 лет на рынке страховых услуг. С 1994 г. стабильно входит в первую сотню страховых компаний страны. Более 60 программ страхования, в т.ч. ОСАГО. **Наши клиенты могут быть уверены в безусловном выполнении договорных обязательств.** Тула, ул. Коминтерна, 23, 1-й этаж, тел.: 302-301, 278-440.
РЕСО гарантия. Лиц. С №120977 на 104 вида страхования.	**Автомобили-лизинг для юридических лиц.** Тула, ул. Советская, 31, телефоны: 700-151, 700-153; ул. Советская, 2 (ДК ТОЗ), оф. 220, тел. 36-59-96; ул. Кирова, 25, оф. 18, тел. 40-54-94; ул. Октябрьская, 21, оф. 2.8, тел. 34-79-75, ул. Металлистов, 3, тел. 27-22-63. Щекино, ул. Зеленая, 1, тел. 8 (251) 4-09-51. **СКИДКА НА КАСКО - 15% НА 15 МОДЕЛЕЙ МАШИН!** **Приглашаем агентов к сотрудничеству. Обучение бесплатное.**
Энергогарант. Страховая акционерная компания. Лицензия С №1834 77	**СТРАХОВАНИЕ АВТОКРЕДИТОВ** АВТОТРАНСПОРТ (КАСКО) ЖИЗНЬ ЗАЕМЩИКА КРЕДИТА АВТОГРАЖДАНСКАЯ ОТВЕТСТВЕННОСТЬ Внимание! Новый адрес центрального офиса: Тула, ул. Демонстрации, 19. Тел.: 36-58-59, 21-12-56, 21-12-57, 21-12-58.
МАКС страховая компания. Лиц. Минфина РФ №0950 Д. №4301 Д.	**Требуются агенты и специалисты по страхованию.** **СКИДКИ ПО АВТОКАСКО ДО 30% НЕ ПЕРЕПЛАЧИВАЙТЕ ЗА АВТОКАСКО!** **Тула**, Красноармейский пр., 25, оф. 105, 1-й этаж, **тел. 36-73-83; 31-16-89**, ул. Октябрьская, 89. **Новомосковск**, ул. Шахтеров, 16/8 (здание Сбербанка, вход с торца), **тел. (262) 6-81-18.**
	УВАЖАЕМЫЕ РЕКЛАМОДАТЕЛИ! Мы рады предложить вам возможность размещения рекламы в таблице «Страхование». Вы заинтересованы в том, чтобы об услугах вашей страховой компании узнали наши читатели? Звоните: 35-02-52, 35-75-91, e-mail: nsk@sloboda.tula.ru. **Ведущая рубрики «Страхование» Наталья АНДРЕЕВА.** 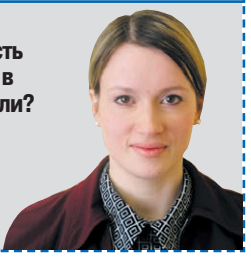

АВТОМОЙКА НА ПРИЛАВКЕ

Есть такая замечательная техника от компании «Karcher»! В основе своей это пылесосы, подметальные, поломоечные машины и… миниавтомойки!

Миниавтомойка, новинка на тульском рынке, весит (в зависимости от модификации) от 12 до 17 килограммов и размером с пылесос, а машину вымоет минут за двадцать, если, конечно, вы не покоряете бездорожье на личном «Икарусе».

Не все гениальное просто! Компания «Karcher» первая придумала мыть машины с помощью высокого давления (это случилось 18 лет назад!), а сеть **магазинов «ПРОФИ», расположенных по адресам: ул. Металлургов, 24, пр. Ленина, 102-б и Одоевское шоссе, 75,** является официальным дилером компании «Karcher» в Туле. (Да, миниавтомойки и другая уборочная техника уже в продаже! А я разве не сказал? Ну, извините...). Магазины «ПРОФИ» будут обеспечивать и продажи, и сервисное обслуживание! Кстати, гарантия на «мойки» – один год: все-таки НЕМЕЦКОЕ качество!

Минимойки придумали так: нашли электророзетку в радиусе шести метров (удлинителя под рукой не оказалось) и подключили к ней аппарат с помпой высокого (120 бар и выше) давления. С тех пор немало воды утекло: производительность прибора – 400 литров горячего (до 140 градусов) пара в час. Прибор имеет встроенный фильтр очистки (незаменимая вещь для нашей воды), а шланг высокого давления может подключаться либо к «пистолету», либо к специальной «фрезе», которая вернет к жизни и потерявший эффективность теплообменник, да и решетке радиатора охлаждения придаст первозданный вид, даже если она с прошлого лета не знала автомойки! В эффективность мойки помогает поверить и то, что «Karcher» разработал целую гамму шампуней для удаления грязи – они заливаются в специальное отделение аппарата. Обеспечить миниавтомойку водой может водопровод или любая емкость (водоем)... Ну до чего практичная вещь, даже не верится! Но поверить придется: автомойки от «Karcher» предприимчивые русские уже приспособили для мытья больших емкостей (от винных бочек до железнодорожных цистерн), поточных линий (мясо– и пищекомбинаты) и даже фасадов зданий и памятников! А что? То, что один придумал, другой запросто приспособить сможет.

Что еще? А, совсем забыл! Тем, кто любит побегать со шлангом от аппарата к машине, придется расстаться с предметом своей страсти: минимойка управляется через систему манометров рычагом «пистолета» – он включает и отключает электродвигатель. Все! С приобретением минимойки одной приятной обязанностью в семье прибавится.

Кстати, покупка изделия «Karcher» обойдется семейному бюджету в три тысячи рублей и выше, в зависимости от модели и комплектации!

Андрей ДРЕМИЗОВ.

Автомойки от фирмы «Karcher»: напористый характер.

СЕТЬ МАГАЗИНОВ «ПРОФИ»:
ул. Металлургов, 24, тел. 45-57-32,
пр. Ленина, 102-б, тел. 35-81-43,
Одоевское шоссе, 75, тел. 39-03-06.

НА ПРАВАХ РЕКЛАМЫ

СЧАСТЛИВЧИК НЕДЕЛИ

УЗНАЙ СВОЕ АВТО И ПОЛУЧИ ПРИЗ!

«Слобода» публикует фотографию автомобиля, случайно встреченного фотокором. Если вы узнали на фотографии свою машину, обязательно позвоните в редакцию **в пятницу, 2 марта, в 14.00 по телефону 23-11-66.** Владельца автомобиля ждет приз от магазина «КЛАКСОН» (Тула, ул. Кирова, 153, тел. 41-21-74) – автомобильное масло.

Свое авто в №8 от 21 февраля, к сожалению, никто не узнал.

АНЕКДОТЫ

Инспекторы ДПС как собаки: не любят резких движений, кидаются на пьяных и чувствуют, когда вам страшно...

• • •

У нас тут возле дачного поселка новый русский разбил «Хаммер» вдребезги и бросил. Народ его растащил по частям. Я, например, себе из бензобака бассейн сделал.

• • •

Конструкторы ВАЗа разработали 6-местный автомобиль. Дополнительное место будет предназначено для автослесаря.

• • •

Гаишник останавливает водителя:
– Вы нарушили правила...
Водитель:
– Виноват, но, может, простите, у меня сегодня день рождения.
Гаишник, смотря в водительское удостоверение на дату рождения:
– Поздравляю и, конечно, простил бы, но так хочется выпить за твое здоровье сегодня вечером!!!

ОБСЛУЖИВАНИЕ И РЕМОНТ АВТОМОБИЛЕЙ

АДРЕС, ТЕЛЕФОН, РЕЖИМ РАБОТЫ	ВИДЫ УСЛУГ
«АВТО-03» Тел.: 28-13-66, 8-920-277-22-22, КРУГЛОСУТОЧНО.	ЭВАКУАТОР 24 часа. ИП Шестопалов А. С.
Автосалон «LADA» Тула, ул. М. Смирнова, 2, круглосуточно. Тел.: 30-87-87, 8-910-700-74-47.	ЭВАКУАТОР. УСЛУГИ АВТОСЕРВИСА (с 9.00 до 18.00, без выходных). ПРОКАТ АВТОМОБИЛЕЙ. Тел.: 30-89-30, 8-906-535-91-59. ООО «Крисма-Т»
Автоцентр «ПРЕСТИЖ» Тула, ул. К. Маркса, 5, тел. 40-98-70. Тула, ул. Пролетарская, 93-а, тел. 40-50-03. Тула, ТЦ «Колизей», тел. 30-79-84. Тула, ул. Рязанская, 38, тел. 25-02-29. С 9.00 до 18.00, воскресенье – выходной.	АНТИКОР. ТОНИРОВАНИЕ, СИГНАЛИЗАЦИИ, АУДИОАППАРАТУРА. ЧП Котляров С. Е.
Автосервис «АТОЛЛ» Тула, ул. Штыковая, 24, с 8.00 до 20.00, без обеда и без выходных, тел. 47-22-70.	Высококачественные кузовные, арматурные, малярные работы, компьютерный подбор красок, стапель, вклейка стекол, ремонт бамперов, антигравий, полировка а/м. Жестяной ремонт а/м «ГАЗель». Низкие цены. Наличный и безналичный расчет. ЧП Иванов О. Л.
Автотехцентр «OPEL» Официальный дилер GM Тула, Московское шоссе, 2-н, с 9.00 до 18.00, воскр. – с 10.00 до 16.00, тел.: 38-06-36, 38-06-37.	Электронная экспресс-диагностика подвески. Диагностика, ремонт, настройка систем впрыска топлива. Ультразвуковая очистка форсунок бензиновых двигателей. Диагностика, ремонт, заправка систем кондиционирования. Установка сигнализаций и аудиоаппаратуры. ООО «Лаура-Тула»
Автосервис «STARR» Басово, ул. Скуратовская, 124. Тел.: 231-028, 219-444 (с 9.00 до 20.00), 8-920-756-90-00 (круглосуточно).	**Любая ДИАГНОСТИКА и РЕМОНТ отечественных авто и иномарок.** Безналичный и наличный расчет, НДС. ФИРМЕННЫЙ СЕРВИС ГАЗ, ВАЗ, УАЗ. Магазин запчастей и стол заказов. ООО «Автотехкомплект».
Автосервис «ФАЭТОН» Тула, ул. 5-я Криволученская, 3.5, с 9.00 до 20.00, тел.: 44-48-37, 8-903-659-91-88, 8-906-626-31-20.	Покрасочные работы любой сложности, компьютерный подбор красок, полировка, полный антикор, антигравий, вклейка стекол. Геометр. ремонт кузова на растяжном стапеле. Жестяно-сварочные работы. Ремонт иномарок, отеч. а/м: двигатели, трансмиссия, подвеска. Комп. диагностика отеч. а/м, установка сигнализации, автомузыки, шумоизоляция. Предпродажная подготовка а/м. ЧП Колесников М. Р.

АДРЕС, ТЕЛЕФОН, РЕЖИМ РАБОТЫ	ВИДЫ УСЛУГ
«ВИРАЖ-94» Тел.: 8-910-555-01-10, 28-13-13, 8-920-740-04-04, 8-906-630-20-20.	ЭВАКУАТОР 24 часа. СЕРВИС 45-12-95, с 9.00 до 18.00. ООО «Вираж-94»
ЭВАКУАТОР Тел.: 8-910-160-33-33, 8-903-840-15-15, (4872) 40-15-15.	ЭВАКУАТОР 24 часа
ЭВАКУАТОР Тел.: 8-910-700-31-31, 8-905-119-75-16.	ЭВАКУАТОР 24 часа. ИП Сидоров М. В.
Автосервис «TOYOTA» Тула, ул. Волнянского, 3. С 9.00 до 18.30, вс.– выходной. Тел.: 35-01-12, 33-23-61.	Гарантийный и послегарантийный ремонт автомобилей «TOYOTA», ремонт тормозных дисков, развал-схождение по новейшей 3D-технологии на оборудовании HUNTER DSP600. Заправка кондиционеров, промывка топливных систем. Компьютерная диагностика двигателей, диагностика и ремонт подвески, вклейка стекол, установка сигнализаций, ксенона. ООО ПКП «Ресурс-К»
Автосервис ООО «АВТО-КЛУБ» Тула, Красноармейский пр., 7, ежедневно с 9.00 до 20.00, тел.: 200-500, 200-305.	ЭВАКУАТОР. АВТОСЕРВИС. МОЙКА. ЗАПЧАСТИ НОВЫЕ И Б/У. СРОЧНЫЙ ВЫКУП А/М, в т. ч. аварийных. СТОЯНКА.
Автосервис «ПОЧИН» Тула, ул. Галкина, 284. С 9.30 до 20.00, без выходных. Тел.: 43-00-80, 8-910-940-41-26.	**ТОНИРОВКА ПЛЕНКАМИ США – 5 ЛЕТ ГАРАНТИИ.** Комплекс услуг автосервиса. Форма оплаты любая. ИП Бочков Ю.Ю.
Автосервис «DRIVE» Тула, ул. Замочная, 1 (террит. бывш. рыбокоптильни), с 9.00 до 19.00, ежедневно, тел. 40-92-90.	Шиномонтаж, компьютерная балансировка, компьютерный развал-схождение, ремонт двигателей, КПП, диагностика и ремонт подвески всех типов автомобилей. ПБОЮЛ Головешкин А. В.

УВАЖАЕМЫЕ РЕКЛАМОДАТЕЛИ! Мы рады предложить вам возможность размещения рекламы в таблице «Обслуживание и ремонт автомобилей». Вы заинтересованы в том, чтобы об услугах вашей компании узнали наши читатели? Звоните ведущей рубрики «За рулем» Инне Бойченко. Тел.: 23-11-66, 35-40-94. E-mail: inna@sloboda.tula.ru.

НА ПРАВАХ РЕКЛАМЫ

ВЫБЕРИ СЕБЕ АВТОМОБИЛЬ

ДОРОГИЕ ЧИТАТЕЛИ!
Если вы хотите продать свой автомобиль, приезжайте к нам в редакцию по адресу: Тула, пр. Ленина, 116, 1-й этаж, оф. 6. Объявление с фото стоит 100 руб. (в т.ч. НДС 18%).

ВНИМАНИЕ! Теперь объявления о продаже машин есть и на нашем сайте www.MySLO.ru

До 5750 $

132000 руб.

AUDI дв. 1,8, сигн., муз., ц/з, тул. учет. Тел. 8-915-785-05-07.

105000 руб.

ВАЗ-2109 2000 г.э., дв. 1500i, 5-ст. КПП, муз., сигн., тул. учет. Тел.: 49-55-54, 8-910-940-58-99.

135000 руб.

OPEL дв. 1,6, муз., сигн., ц/з, тул. учет. Тел. 8-910-559-24-01.

150000 руб.

ВАЗ-2107i, окт. 2006 г., муз., антикор, подкр., сигн. Тел. 8-903-659-71-09.

ТОРГ

КАТЕР, корп. алюмин., дл. 5 м, шир. 2 м. Тел. 8-910-947-14-87.

До 6900 $

6800 $

DAEWOO MATIZ 2004 г., ГУР, ц/з, сигн., спойлер, магн., эл/ст., 1 хоз., подкр., антик., не бит., не краш., отл. сост. Тел. 8-905-628-99-11.

157000 руб.

AUDI-80 1989 г.в., дв. 1,8, моновпрыск, сигн., ц/з, муз. Тел. 8-910-559-24-01.

179000 руб.

ВАЗ-2110 2004 г.э., 16 клап., сигн., ц/з, KENWOOD, тул. учет., 1 хоз., пр. 45000 км; все родное, не битый. Тел. 8-915-785-05-75.

156000 руб.

MITSUBISHI CHARIOT 1993 г.в., 7 мест, минивэн, пр. руль, 2 л, 115000 км, полн. эл/пак., снята с учета; торг. Тел. 8-920-744-93-66.

180000 руб.

ВАЗ-21140 2004 г.в., пр. 59000 км, сигн., эл/стекла, MP3, гаражное хран. Тел.: 40-00-58, 8-903-659-79-59.

До 10500 $

179500 руб.

ВАЗ-21150 2003 г.э., дв. 1,5i, комп., сигн., ц/з, эл/стекл., муз.+кол., серворуль, отл. сост., гар. хран. Тел.: 24-05-46, 8-910-551-22-06.

230000 руб.

BMW-318i 1992 г.в., дв. 1,8, ABS, ГУР, airbag, люк, конд., кож. салон, сабвуфер, усил., ксенон, лит. д., отл. сост. Тел. 8-906-627-21-11.

216500 руб.

MERCEDES BENZ 1992 г.э., дв. 3,0, ГУР, ABS, эл/пак., сигн., ц/з, CD+кол., 2 к. рез., отл. сост.; возм. кредит. Тел.: 24-05-46, 8-910-551-22-06.

275000 руб.

FORD FOCUS, 12.2001, дв. 1,6, МКПП, ABS, рег. руля, 2 airbag, иммоб., пер. эл/стекл., Испания, отл. сост., торг. Тел. 8-906-627-27-27.

240000 руб.

AUDI-A4 1996 г.в., пр. 190000 км, дв. 1,8, вложений не требует; торг при осмотре. Тел.: 35-30-08, днем; 40-42-48, веч.

До 24000 $

ТОРГ

NISSAN PRIMERA 2005 г.в., купл. у дилера, на гар., дв. 1,8, полн. эл/пак., отл. сост. Тел. 8-910-949-70-69. Дмитрий.

23900 $

HONDA CRV дек. 2003 г. (мод. 2004), из салона, пр. 69000 км, МКПП, дефлектор+ комплект резины. Тел. 8-910-944-26-46.

ТОРГ

MITSUBISHI CARIZMA хэтчбек, дек. 2003 г., купл. у дил., 1,6, 70000 км, 2 к. рез.+литье, чехлы, сигн.-пейдж., отл. сост. Тел. 8-903-659-35-88.

335000 руб.

VW GOLF-4 унив., дв. 1,4, 133000 км, ABS, ESP, трэш-контр., 2 под. без., клим., ц/з, эл/пак., R16,4 мес. из Герм. Тел. 8-910-943-21-43.

336500 руб.

OPEL ASTRA 2001 г.э., Герм., дв. 1,6i, ГУР, конд., эл/пак., airbag, муз.+кол., ц/з, отл. сост.; возм. кредит. Тел.: 24-05-46, 8-910-551-22-06.

12000 $

CHRYSLER CONCORD 1999 г., полн. эл/пак., климат-контр., АКПП, дв. 3,2 л бенз., салон черная кожа. Тел. 8-903-841-41-48.

Св. 24000 $

700000 руб.

МАЗ-64229 2000 г.в., капрем. в 2006 г., в раб. сост.; прицеп МТМ-9330М1; торг. Тел. 8-905-624-69-02.

от 2150000 руб.

NEW HOLLAND, экск.-погр. унив. 2007 г., max V дв.+турбонаддув. Тел.: 21-11-67, 8-910-552-03-51; 8-910-580-82-79 (аренда 800 р./ч.)

от 8000000 руб.

HITACHI экск.: прод., аренда, з/ч, сервисн. обслуж.; устан. предпуск. подогрев. Webasto, Gidronik. Тел.: 21-11-67, 8-910-552-03-51.

от 2000000 руб.

HITACHI экск. мал., средн. кл. с офсет-стрелой и телеск. рукоятью, грейф. ковшом или «ломающ.» стрелой. Тел.: 21-11-67, 8-910-552-03-51.

от 1338000 руб.

HITACHI фронт. погрузч.: прод., аренда, з/ч, серв. обсл.; ковш 0,4-6 куб. м; все со склада в Туле. Тел.: 21-11-67, 8-910-552-03-51.

от 800000 руб.

NEW HOLLAND унив. мини-погр., шир. модельный ряд: продажа, аренда, з/ч, обслуж. в Туле. Тел.: 21-11-67, 8-910-552-03-51.

НА ПРАВАХ РЕКЛАМЫ

ПЬЯНЫЙ БЕЗ РУЛЯ

В Управление ГИБДД из судов поступили сведения о лишении водительских прав за вождение в нетрезвом виде следующих водителей:

- **КЛИНКОВ Вячеслав Иванович** 1948 г. р.
- **ПОДЧУФАРОВ Сергей Валентинович** 1980 г. р.
- **ГРИНЬКО Юрий Викторович** 1984 г. р.
- **КУНДИЙ Виталий Анатольевич** 1975 г. р.
- **ВЕКШИН Дмитрий Михайлович** 1984 г. р.
- **ПАВЛУХИН Павел Николаевич** 1979 г. р.
- **САВЕНОВ Владимир Григорьевич** 1957 г. р.
- **ЯХОНТОВ Игорь Геннадьевич** 1969 г. р.
- **КОЗЬМИН Денис Александрович** 1986 г. р.
- **ТИХОМИРОВ Ярослав Александрович** 1983 г. р.

ТЦ «КАСКАД» ТУЛА, УЛ. МАКСИМА ГОРЬКОГО, 7-А

НОВЫЙ СУПЕРМАРКЕТ ЭЛЕКТРОНИКИ

2 ДНЯ СКИДОК

СКИДКА НА ВСЁ 10%

СКИДКА ПРЕДОСТАВЛЯЕТСЯ НА КАССЕ В МОМЕНТ СОВЕРШЕНИЯ ПОКУПКИ.

СКИДКА В ДЕНЬ ОТКРЫТИЯ И НА СЛЕДУЮЩИЙ ДЕНЬ
ПОДАРКИ ПЕРВЫМ ПОКУПАТЕЛЯМ!

ОТКРЫТИЕ 3 МАРТА в 11:00

БЕРИНГОВ® ПРОЛИВ

СЕТЬ СУПЕРМАРКЕТОВ ЭЛЕКТРОНИКИ (495) 500-05-60

НА ПРАВАХ РЕКЛАМЫ

НА ПРАВАХ РЕКЛАМЫ

НА ПРАВАХ РЕКЛАМЫ

НА ПРАВАХ РЕКЛАМЫ

НА ПРАВАХ РЕКЛАМЫ

НА ПРАВАХ РЕКЛАМЫ

НА ПРАВАХ РЕКЛАМЫ

СТРАНА СОВЕТОВ

ВЫБИРАЕМ ПОДУШКУ

Для хорошего сна нужна хорошая подушка! Какие они бывают?

ПУХ-ПЕРО. Самый теплый наполнитель, легкий и мягкий. Качественная пуховая подушка быстро возвращает свою форму. Минус: пух может вызывать аллергию.

Покупая такую подушку, понюхайте ее. Если запах неприятный, значит перо и пух плохо обработаны. Этот наполнитель нуждается в регулярном просушивании: подушки с ним очень гигроскопичны. Срок службы перьевой подушки – 5 лет.

ШЕРСТЬ. Подушки из овечьей шерсти такие же мягкие и теплые, как пуховые. Их можно использовать даже в лечебных целях (помогает от болей в спине, суставах). На таких подушках хорошо спится и в жару, и в холод – они позволяют телу дышать и стабилизируют температуру. Минус: возможна аллергия. Если наполнитель некачественный, он может сваляться через месяц после покупки. Хорошая подушка прослужит лет десять.

ВАТА. Подушки с наполнителем из хлопковой ваты не вызывают аллергии. Они недороги, но недолговечны. Некоторые через год-два придется выбросить. Хлопок легко пропускает воздух и сохраняет тепло. Но со временем подушка становится «каменной» из-за того, что вата сваливается в комки.

ГРЕЧНЕВАЯ ШЕЛУХА. Эти подушки легкие и теплые, обладают ортопедическими свойствами и являются своеобразным средством ароматерапии. Говорят, они помогают при остеохондрозе и снимают головную боль, нормализуют давление. Гречишная шелуха не скатывается в комки, свободно пересыпаясь внутри подушки и принимая форму шеи и головы. Единственный их минус – высокая цена. Служит такая подушка 3-5 лет.

СИНТЕТИКА. Один из вариантов для аллергиков! Синтепон, холлофайбер, файбертек, синтепух и т.п. Гипоаллергенны, мягкие, суперлегкие. В них никогда не заведутся клещи, они совсем не пахнут. Срок их службы – 7-10 лет. Их можно стирать, они быстро сохнут, не теряя формы. Только со временем, когда «жизнь» синтетической подушки подходит к концу, она начинает «сыпаться», утрачивая форму. Такие подушки относительно дешевы.

ВНИМАНИЕ!

- Тем, кто любит спать на боку, нужна высокая подушка.
- Любите спать на спине – покупайте тонкую и мягкую подушку, иначе второй подбородок и складочка на шее вам обеспечены!
- Высокие подушки нужны также тем, кто спит на мягком матраце.
- Если утром вы просыпаетесь с болью в шее, значит, подушка вам не подходит.
- Если вы часто подкладываете руки под подушку во время сна, подпирая ее, значит, вам нужна более высокая подушка!
- Проверить на пригодность подушку можно так: надавите на нее кулаком. Если она восстановила форму менее чем через 30 секунд, значит, она еще вам послужит.

Марина ФИШЕР.

С НАМИ ПРИХОДИТ ВЕСНА

Дятьково

Мой Дом - это Я!

Спальня MELODY JAZZ. Текстура КЛЕН.

Спальня MELODY BLUES. Текстура ВИШНЯ.

Спальня OKTAVA. Текстура ВИШНЯ.

Спальня КОНЦЕПТ. Текстура ВИШНЯ.

спальни гостиные прихожие детские кабинеты

МЕБЕЛЬНЫЙ КОНЦЕРН «КАТЮША»
И ЕГО ОФИЦИАЛЬНЫЙ ДИЛЕР В ТУЛЕ
КОМПАНИЯ «ЛЮБАША» ПРОВОДЯТ ОЧЕРЕДНУЮ
СОВМЕСТНУЮ АКЦИЮ

ВСЕ, кто **с 1 по 31 марта** приобретет в мебельном салоне ТЦ «САПФИР» продукцию **ТМ «ДЯТЬКОВО»**, получат разовые **СКИДКИ**. Их величина напрямую зависит от стоимости покупки: чем она выше, тем солиднее скидка.

Покупатели, потратившие на приобретение «дятьковской» мебели **БОЛЬШЕ 30000 рублей**, поощряются **ПОДАРОЧНЫМ СЕРТИФИКАТОМ**, который гарантирует **СКИДКИ** при покупке **ЛЮБОЙ** мебели **в любом из двух салонов** компании «ЛЮБАША».

Сертификат действует до 1 июля 2007 года. Он не является именным, поэтому может передаваться кому-либо еще. Например, в качестве подарка.

Спецпредложение: сборка мебели ТМ «ДЯТЬКОВО» – БЕСПЛАТНО!

Для владельцев «золотых» и «серебряных» карт в дни акции действуют специальные цены!

САЛОНЫ КОМПАНИИ «ЛЮБАША»:

- **Тула, Красноармейский пр-т, 15, телефон 27-42-73**
  Режим работы: понедельник – суббота с 10.00 до 20.00, воскресенье – с 11.00 до 17.00
- **Тула, Красноармейский проспект, 34, тел. 36-96-40**
  Режим работы: понедельник – суббота с 10.00 до 19.00, воскресенье – с 11.00 до 17.00

НА ПРАВАХ РЕКЛАМЫ

МЕБЕЛЬНЫЙ САЛОН
12 стульев
36-73-00

- Более 30 моделей стульев от 450 руб., в т. ч. винтовые.
- Табуреты - от 250 р.
- Более 30 моделей столов из термостойкого пластика - от 3960 р.
- Столы со столешницами "Дуолит"
- Стеклянные столы - от 2470 р.
- Компьютерные столы, более 20 моделей - от 2300 р.
- Кухонные уголки - от 3750 р.
- Сервировочные столы и журнальные.
- Тумбы ТВ более 15 видов.
- Кресла-качалки - от 2880 р.
- Кровати с матрацами деревянные - от 4880 р. и ламинированные - от 3630 р.
- Шкафы и прихожие.
- Книжные полки и стеллажи.
- Банкетки и декоративные подставки.

Тула, ул. Колетвинова, 6 (Дом быта, вх. с ул. Оборонной).

НА ПРАВАХ РЕКЛАМЫ

КУХНИ "Медынь"

Все что требует душа!

- РАЗМЕР от "хрущевки" до коттеджа
- Качество отличное
- Цена фабричная

СКИДКИ на образцы!
Тула, ул. Пролетарская, 26
т. 424-606

ИП Гурьев А. П.

НА ПРАВАХ РЕКЛАМЫ

DEUTSCHE KÜCHE КУХНИ ГЕРМАНИИ
Тула, пр. Ленина, 35 (Дом быта).
30-74-15
ШКАФЫ-КУПЕ RAUM+
корпусная мебель по индивидуальному заказу

НА ПРАВАХ РЕКЛАМЫ

СПЕЦИАЛИЗИРОВАННЫЙ МАГАЗИН
МЕБЕЛЬ ДЛЯ КОМПЬЮТЕРА

- Офисные кресла и стулья
- Столы для компьютера
- Офисная мебель (Россия, Украина, Тайвань, Китай)

Тула, пр. Ленина, 108, оф. 108, т. 35-03-39.

ИП Грековець С. В.

НА ПРАВАХ РЕКЛАМЫ

АНЕКДОТ

Директор мебельной фабрики поехал в командировку в Париж. Возвращается – масса впечатлений.

Директор: О, такой город! Такие улицы! Такие магазины!

Друг: Ну а женщины?

Директор: О! Это что-то невероятное! Мечта! Главное, любого мужика понимают с полуслова. Вот, например, захожу я в маленький ресторанчик, сажусь за столик. Ко мне подсаживается умопомрачительная красотка. Ну, сразу сообразила, что я поихнему ни слова. Рисует мне на салфетке рюмку. Я наливаю ей шампанского. Рисует сигарету. Я даю закурить. Рисует две танцующие фигурки. Я приглашаю ее на танец.

Друг: Ну а потом?

Директор: Рисует кровать.

Друг: А ты?

Директор: До сих пор не пойму, как она узнала, что я директор мебельной фабрики.

33-15-81
салон света Аксель
Тула, пр. Ленина, 117, ост. "Педуниверситет"
мозаика аквариум
классика флористика
ротанг бамбук
хрусталь Hi-Tech

от 480 руб.
от 490 руб.
от 1690 руб.
6480 руб.
от 2290 руб.
Торшеры от 1460 руб.

НА ПРАВАХ РЕКЛАМЫ

ФРЕГАТ
пластиковые окна
KBE
оконные технологии
PLAFEN
оконные системы
кредит
гибкая система скидок
ООО "ФРЕГАТ"
ул.Советская (ДК ТОЗ), т.: 30-79-17, 910-702-29-31

ИП МАЛЫХИН О. А.
беспроцентная РАССРОЧКА до 12 месяцев
Достойное качество при доступных ценах!
ЕВРО ВЕК
ПРОФИЛЬ KBE
ПЛАСТИКОВЫЕ
ОКНА
Тула, пр. Ленина, 104, оф. 12 (цок.), тел./ф. 35-40-63.
Ул. Тургеневская, 59, тел./ф. 36-13-33.

Компания
Александр Д плюс
официальный дилер компании
МОСКОВСКИЕ ОКНА
ПЛАСТИКОВЫЕ ОКНА
ПРОФИЛЬНЫЕ СИСТЕМЫ REHAU
ФУРНИТУРА SIEGENIA AUBI
СТАЛЬНЫЕ ДВЕРИ с отделкой
ВОРОТА гаражные, уличные, автоматические
ПРИРОДНЫЙ КАМЕНЬ доставка, отделка
СТРОИТЕЛЬНЫЕ РАБОТЫ любой сложности
РАССРОЧКА ПЛАТЕЖА
Тула, пр. Ленина, 46, оф. 729, тел.: 32-55-62, 32-55-67

ПЛАСТИКОВЫЕ
ОКНА
для Вас
АЛЮМИНИЕВЫЕ
/раздвижные конструкции/
системы PROVEDAL
MONTBLANC WINDOWSYSTEMS
REHAU
москитные сетки в подарок!
рассрочка
РАБОТАЕМ ПО ОБЛАСТИ
ул. Советская, 16, 2 этаж
30-38-97 38-49-48

Ваш дом в ваших руках!
МИР ОКОН
ПЛАСТИКОВЫЕ ОКНА и ДВЕРИ любого цвета
Работаем по областям
Стеклопакеты "Теплый край"
БЕЗ%РАССРОЧКА до 1 года
KBE greenline
Фурнитура SIEGENIA AUBI
с 9.00 до 21.00 по тел. 37-53-37
8-960-603-58-62 - вызов замерщика на дом бесплатно

Пластиковые
ОКНА VEKA
VEKA
Полированное стекло высшего качества!
35-08-96
без выходных
ЗИМНИЕ СКИДКИ и ПОДАРКИ!

Отличное качество
ГАРАНТИЯ 5 ЛЕТ
ООО "ПРОФСТРОЙ"
ДОСТУПНЫЕ ЦЕНЫ
профили:
VEKA
PLAFEN
THYSSEN
РАССРОЧКА
ПЛАСТИКОВЫЕ
ОКНА
ЗИМНЕЕ ПРОВЕТРИВАНИЕ в ПОДАРОК!
ДВЕРИ
ФАСАДЫ
ПЕРЕГОРОДКИ
СТЕКЛОПАКЕТЫ
ПОДОКОННИКИ
ОТЛИВЫ
ОТКОСЫ
МОСКИТНЫЕ СЕТКИ
ФУРНИТУРА MACO
Изготовление 5 дней! Приглашаем дилеров к сотрудничеству!
Тула, ул. Октябрьская, 21, оф. 11, тел. 47-00-30.
Режим работы: пн. - сб. с 9.00 до 19.00, вск. - выходной.
Тула, Красноармейский пр., 19, 2-й эт., тел. 21-01-91
(вход со стороны м-на "Орхидея парфюм").

ООО "ЕВРОСТРОЙ"
"ЕВРОПРОФИЛЬ"
ПЛАСТИКОВЫЕ
ОКНА
KBE
за 2 дня
СКИДКИ ПОДАРКИ
Тула, ул. Морозова, 1-б, оф. 210.
Тел.: (0872) 31-19-44, 36-77-19.
Тел./факс (0872) 31-23-56 (доб. 123).

ПЛАСТИКОВЫЕ и ДЕРЕВЯННЫЕ
ЕВРО ОКНА
REHAU
KBE greenline
THYSSEN полимер
• Лоджии, откосы ПВХ
• Монтаж по ГОСТу
• ГИБКАЯ СИСТЕМА СКИДОК!
Тула, пр. Ленина, 102, корп. 3, вых. - вск. Тел. 33-42-99.

ТРОЯ
Приходите к нам, и у вас будет и ТЕПЛО, и СВЕТЛО!
ПЛАСТИКОВЫЕ ОКНА ДВЕРИ
КОНСТРУКЦИИ из ПВХ
ОТКОСЫ
РАССРОЧКА
REHAU KBE THYSSEN POLYMER
ЗАМЕР, ДОСТАВКА, УСТАНОВКА - БЕСПЛАТНО
Тула, ул. 9 Мая, 3, оф. 316,
тел.: 35-01-96, 8-910-700-90-30.

Если вы любите тепло и уют, приходите к нам:
ИнКо-Дизайн
СОВЕРШЕННО KBE
ПЛАСТИКОВЫЕ ОКНА • ДВЕРИ
Балконы и перегородки, лоджии из ПВХ и Al
• любой дизайн
• гарантия и качество
• эксплуатация 50 лет
Ул. Болдина, 98, ТЦ "Магистраль",
т./ф. 24-56-80.
E-mail:inko-service@mail.ru
БЕЗ СВИНЦА

ИП РЫБИНА З. Х. РАССРОЧКА
МИР ДВЕРЕЙ
ОТДЕЛКА
Винилискожа, ламинат, вагонка, МДФ, порошковое напыление.
• СТАЛЬНЫЕ ДВЕРИ
• ВОРОТА • РЕШЕТКИ
• ЗАБОРЫ
Скидка до 10%
Тула, т.: (4872) 36-30-38, 41-77-55, 47-16-86, 46-18-49.
Щекино, т. 8 (251) 562-54.
Венев, т. 8 (245) 506-68.
Советск, 8 (251) 7-42-98.

КАЧЕСТВЕННЫЕ ОКНА
REHAU
по выгодным ценам
гарантия 5 лет
кредит
ООО "НИКО"
24-50-12, 24-56-12, 38-38-12

СЕКРЕТЫ РЕМОНТА

Андрей МИШКИН.

По статистике, сейчас каждый третий туляк планирует или уже делает ремонт. Чтобы помочь вам, дорогие читатели, в нелегком деле создания собственного оригинального и неповторимого интерьера, мы попросили профессионала – дизайнера интерьера Андрея Мишкина – дать рекомендации по выбору товаров для ремонта.

Ламинат
Цена в «Пенатах» – от 179 руб./м

СЕКРЕТ №1. НАПОЛЬНЫЕ ПОКРЫТИЯ

Выбирая покрытия для пола, помните о контрасте: к светлым стенам нужен более темный пол. Нравятся напольные покрытия светлых тонов, но и стены уже оклеены светлыми обоями? Тогда советую «разбавить» избыток света контрастным, более темным плинтусом.

Один из самых популярных сегодня видов напольных покрытий – ламинат. И долговечный, и красивый, и по цене доступный, и цветовая гамма у него обычно бывает достаточно богата для того, чтобы подобрать необходимый для любого интерьера оттенок. Причем покупка ламината вас не слишком разорит – метр этого покрытия стоит от 179 руб.

Напольное покрытие более высокого уровня, подороже, но зато полностью натуральное и долговечное – паркетная доска. Сейчас ее выпускают и отечественные, и зарубежные производители, а стоимость зависит от того, насколько ценные породы дерева использованы в ее производстве.

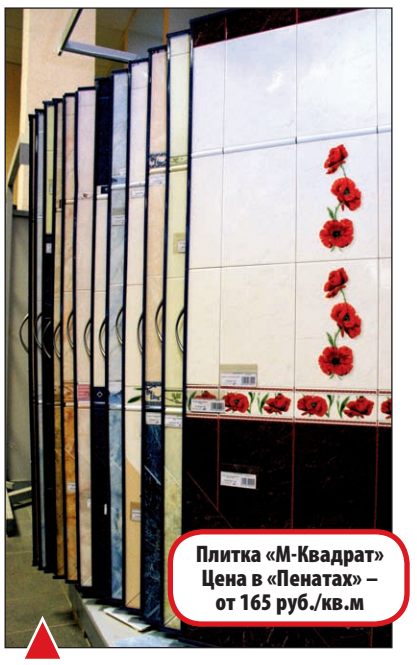

Плитка «М-Квадрат»
Цена в «Пенатах» – от 165 руб./кв.м

СЕКРЕТ №2. ПЛИТКА

Сейчас в моде плитка вытянутой формы, размером 10х45. Еще одна тенденция – выкладывать в ванной панно из мозаики. В «Пенатах» появилась новинка – испанская стекломозаика, которая светится в темноте.

Кстати, плитка российских производителей сегодня не уступает в качестве импортной, а богатство коллекций позволяет дать волю фантазии. Отличный тому пример – плитка «М-Квадрат» (г. Киров). Производится она на итальянском оборудовании, ее дизайн и качество – на европейском уровне.

СЕКРЕТ №3. САНТЕХНИКА

Выбор ванны зависит от размеров вашей ванной комнаты и желания получить от сантехники какие-либо современные функции. Если нужна обычная ванна – есть смысл выбрать продукцию Кировского завода. Кировские ванны сейчас выпускаются на немецкой линии и по качеству, прочности эмали не уступают импортным аналогам.

Акриловые ванны несколько дороже, но зато могут быть разных размеров и форм: круглые, овальные, квадратные, угловые. Ну а дорогие импортные экземпляры и вовсе поражают целым набором функций: от гидромассажа и подсветки до аэромассажа и хромотерапии.

Чугунная ванна (Киров)
Цена в «Пенатах» – 4690 руб.

Дверь «Marcetti»
Цена в «Пенатах» – 5990 руб.

СЕКРЕТ №4. ВХОДНАЯ ДВЕРЬ

Входная дверь создает первое впечатление о доме и вкусе его хозяев. Если в квартире две входные двери, желательно, чтобы они не контрастировали друг с другом по цвету и материалам. Кроме того, входная дверь должна отвечать всей стилистике дома: если квартира оформлена в классическом стиле, лучше выбрать дверь с деревянной отделкой либо с покрытием благородных тонов.

Кроме внешней красоты входная дверь должна обеспечивать безопасность жилища. А потому я советую выбирать двери исключительно фабричного производства. В заводских условиях двери производятся строго по технологии, да и внешне они гораздо более эстетичны, чем экземпляры, сваренные где-нибудь в гараже «на коленке». Взять, к примеру, двери «Marcetti» – они выглядят очень дорого и солидно, а цена на удивление доступна.

СТРОИТЕЛЬНЫЙ ЦЕНТР «ПЕНАТЫ»: Тула, ул. Октябрьская, 304, тел. 494-494; ул. Кирова, 172, тел.: 40-40-00, 40-44-00; ул. Металлургов, 8, тел.: 45-91-31, 45-93-49.

СЧАСТЛИВЧИК НЕДЕЛИ

УЗНАЙ СВОЙ ДОМ!

Каждую неделю «Слобода» публикует фото тульского дома. Если вы узнали на фотографии свой дом, звоните к нам в редакцию в пятницу, **2 марта, в 14.00 по тел. 35-48-14.** Первый дозвонившийся и угадавший свой дом жилец получит приз в размере квартплаты за месяц (размер квартиры значения не имеет). Дом по адресу: ул. Гоголевская, 76, опубликованный в прошлом номере, узнал **Валерий Александрович ЕРМАКОВ.**

СПОНСОР РУБРИКИ
Агентство недвижимости ТвинСервис

ИП Жукова В.
ОРЕОЛ
ПЛАСТИКОВЫЕ ОКНА, ДВЕРИ
***
ОСТЕКЛЕНИЕ ЛОДЖИЙ
Профили KBE, EXPROF, фурнитура MACO
***
Ламинированный профиль всех цветов
***
ЖАЛЮЗИ РАССРОЧКА
ПОДАРОК! Набор средств по уходу за окном
У всех скидки, у нас дешево!
Тула, ул. Буденного, 97, оф. 38, тел./ф. 21-35-54, 28-26-26.
Ул. Оборонная, 12, 2-й эт., оф. 1, тел.: 30-42-32, 30-42-29.

Окна Дома
ООО Окна Дома
Твой надежный друг. KBE...
При заказе 4-х окон - ОДНО ОКНО
При остеклении коттеджа - ГАЗОНОКОСИЛКА
Ул. Гармонная/Марата, 109/100, 2-й эт., оф. 221,
т.: 40-56-65, 40-56-66.

ОКНА ПЛАСТИКОВЫЕ
Фирма "Вектор"
TROCAL, REHAU, THYSSEN ФАВОРИТ
•Толщина створки до 77 мм
•2, 3 контура уплотнения
•Стеклопакет до 38 мм
БЕСПРОЦЕНТНАЯ РАССРОЧКА
ОСТЕКЛЕНИЕ ЛОДЖИЙ
изготовление любых форм и размеров за 5-7 дней
Тула, пр. Ленина, 57-б, т.: 36-46-06, 38-40-19.

ПЛАСТИКОВЫЕ ОКНА И МЕТАЛЛОКОНСТРУКЦИИ
ОКОШКИН ДОМ
*ПОДОКОННИКИ
*ОТКОСЫ, ОТЛИВЫ
*СТАЛЬНЫЕ ДВЕРИ
*РЕШЕТКИ
*СЕКЦИОННЫЕ ВОРОТА
KBE green line
REHAU
ЗАМЕР И ДОСТАВКА БЕСПЛАТНО
THYSSEN POLYMER
Германия
ТК "ИМПЕРИЯ" Тула, ул. Фрунзе, 3, оф. 5.
Тел.: 20-68-27, 8-910-152-46-93, 8-905-116-40-80.

АМС
Евро ОКНА собственное производство
ИТАЛЬЯНСКАЯ ТЕХНОЛОГИЯ
ИЗ НАТУРАЛЬНОГО ДЕРЕВА
ДВЕРИ СУПЕРКАЧЕСТВО (пластик под шпоном)
ЛЕСТНИЦЫ (ДУБ, ЯСЕНЬ)
ЗИМНЯЯ СКИДКА 3% МОЖНО В КРЕДИТ
Тула, ул. Кирова, 22, оф. 23, т./ф. (4872) 700-509.
Тула, пр. Ленина, 127, к. 411, т./ф. (4872) 233-509.
Тел.: 8-910-942-98-22, 8-903-659-09-65.

Этой BSY
Пластиковые окна Becker-System
(германский сертификат качества RAL)
3-камерный профиль, ширина 62 мм
Двойная уплотнительная система (Германия)
Монтаж по ГОСТ 30971-2002
Замер, доставка, демонтаж - БЕСПЛАТНО!
Рассрочка платежа • Гибкая система скидок
Каждому покупателю в ПОДАРОК:
1 окно - отлив;
2 и более окон - отлив или москитная сетка.
Режим эксплуатации от -45 до +50 °С
Тула, ул. Мосина, 29, ТЦ "Мастер", оф. 212
Т.: 20 60 94, 20 61 77, 20 69 82, (доб. 175)

пластиковые ОКНА
PLAFEN
НАДЕЖНЫЙ НЕМЕЦКИЙ ПРОФИЛЬ
СКИДКИ до 20%
ОФОРМЛЕНИЕ ДОГОВОРА НА ДОМУ (даже по области)
700-253
ЗАМЕР, ДОСТАВКА И УСТАНОВКА БЕСПЛАТНО
нужные ОКНА
Пр. Ленина, 57, оф. 405

ОКНА ТУЛЫ
украшаем любимый город
7-летний опыт в изготовлении нестандартных оконных конструкций
ЛАМИНАЦИЯ
ПРОТИВОВЗЛОМНАЯ ФУРНИТУРА AUBI
PORTAL (раздвижные створки)
ЭРКЕР
Фурнитура KBE PROPLEX MACO
Тел.: 28-27-78, 8-920-277-64-60, ф. 41-93-46.

ИП Пилипенко
ПЛАСТИКОВЫЕ ОКНА ДВЕРИ
aluplast Германия
БЕСПЛАТНО: замер, доставка
30-88-91, 700-272
ИНТЕРЕСНАЯ ЦЕНА
Тула, пр. Ленина, 57, оф. 401

ДИЛЕКС группа компаний
пластиковые ОКНА собственное производство
Фурнитура SIEGENIA AUBI
Профили PROPLEX KBE оконные системы
РАССРОЧКА
ЖАЛЮЗИ
200-900
Доставка, замер, установка - БЕСПЛАТНО!
Тула, ул. Советская, 60, оф. 25
(рядом с "Детским универмагом").

Ваши ОКНА
30-78-15
700-182
Ул. Оборонная, 31,3-й эт.
ИЗ НЕМЕЦКОГО ПРОФИЛЯ DIMEX
КАЧЕСТВО, ДОСТУПНОЕ ВСЕМ!
✓ПЛАСТИКОВЫЕ ОКНА, ДВЕРИ, ЛОДЖИИ
✓ПОДОКОННИКИ ✓ОТЛИВЫ
✓ОТКОСЫ ✓МОСКИТНЫЕ СЕТКИ
СКИДКИ!
ИП Сундукова

СПЕZ ОКНА
ИП Андрышевская А. О.
Красиво жить не запретишь...
ОКНА
ЛОДЖИИ под ключ
ОТКОСЫ ПВХ
25-07-27, 38-40-26

ОТДЕЛОЧНЫЕ МАТЕРИАЛЫ
▪Потолок подвесной
▪Подоконники ПВХ, ДСП
▪Вагонка ПВХ
▪Пол ламинат
▪Плитка керамическая
▪Сайдинг (Россия, имп.)
▪Панели МДФ, ПВХ
▪Столешницы
▪Керамогранит
▪Линолеум
Тула, ул. Пушкинская, 14, тел.: 31-10-97, 30-40-43.

ПАРАДНЫЕ ДВЕРИ
СТАЛЬНЫЕ: Гардиан, СТИЛЬ*
МЕЖКОМНАТНЫЕ: Маэстро, Ампир
Окна KBE пластиковые
*двери собственного пр-ва: ЛамДВП, рейка, МДФ сосна, ясень, дуб
Красноармейский пр., 7 оф.100 (1 этаж)
фирма СТИЛЬ 36-89-36
ФИРМА СТИЛЬ - ПАРАДНЫЕ ДВЕРИ

ЗИМНИЕ СКИДКИ
КРЕМЛЕВСКИЕ ОКНА
ПВХ
•REHAU
•TROCAL •PLAFEN
•THYSSEN ФАВОРИТ
5 ЛЕТ ГАРАНТИИ
СТЕКЛОПАКЕТ до 42 мм
ПРОФИЛЬ до 77 мм
ТРЕХКОНТУРНОЕ УПЛОТНЕНИЕ
АКЦИЯ! 5-камерный профиль по цене 3-камерного !
30-81-35
Тула, пр. Ленина, 81, оф. 51.

Пластиковые ОКНА
ЧП Горячев
VEKA
Высококачественный оконный профиль VEKA
К каждому окну в ПОДАРОК подоконник, отлив и москитная сетка.
Тула, пр. Ленина, 81, оф. 34
Без выходных.
☎ 359-567

ТЕЛЕФОНЫ ОТДЕЛА РЕКЛАМЫ «СЛОБОДЫ»:

- 35-40-94
- 35-02-52
- 35-07-12
- 35-75-91
- 23-33-55
- 23-11-66
- 23-33-22.

СТАЛЬНАЯ ДВЕРЬ: СТРЕМЛЕНИЕ К ИДЕАЛУ

Как не ошибиться при покупке стальной двери и что делать в случае возникновения проблем во время ее эксплуатации? На вопросы туляков отвечают специалисты фирмы «СТИЛЬ».

?Летом на строительном рынке купила очень красивую металлическую дверь. С осени мучаемся с замками, которые то и дело заедает. А теперь выяснилось, что сделана она из двух тонких листов металла. Сосед сказал, что их легко можно разрезать простым консервным ножом. Что делать?

Анна С-ва, Тула

В этой ситуации не остается ничего другого, как заменить замки. Причем за свой счет, потому что вряд ли на эти детали фирма-продавец давала гарантии. А вообще при покупке такой серьезной вещи, как стальная дверь, надо помнить поговорку: «Не все то золото, что блестит»... Выбирайте фирму серьезную, у которой есть свое производство, солидный стаж, собственный офис с реальными образцами и сервисная служба. «СТИЛЬ», например, всем перечисленным параметрам соответствует полностью.

?Какая отделка лучше всего подходит для входной двери коттеджа?

Сергей, Новомосковск

Лучшие материалы для наружных входных стальных дверей (эстетичные, стойкие к атмосферным и механическим воздействиям) – порошковое покрытие и МДФ. Следует помнить, что входная дверь обязательно должна устанавливаться под козырек. Двери с порошковым покрытием разных цветов и фактур, а также козырьки и стальные решетки можно заказать у нас.

?Недавно мы установили железную дверь. Думали, будет дома тепло и тихо. Ошиблись: и дует, и все, что снаружи происходит, слышно. Как поправить ситуацию?

Иван Николаевич, Щекино

Для хорошей тепло- и звукоизоляции необходимо, чтобы по периметру двери присутствовал надежно закрепленный уплотнитель, а в ее полости – утеплитель. Входные двери производства фирмы «СТИЛЬ», а также двери европейского уровня от компании «ГАРДИАН», которые можно заказать у нас, обладают не только максимально возможной тепло- и звукоизоляцией, но и широчайшим выбором декоративной отделки.

?Что нужно для «идеального» выполнения стальной дверью защитных функций?

Глеб, Тула

«Идеальная» стальная защитная дверь должна иметь: полотно из металла толщиной не менее 2-2,5 мм; ребра жесткости; петли на подшипниках; противосъемные штыри; два надежных замка разного типа (сувальдный и цилиндровый); броненакладку для цилиндрового механизма, которая защитит от взлома.

Наша фирма предлагает заказчикам надежные замки от известных производителей: «Моттура» (Mottura), «Чиза» (Cisa) и «Гардиан».

Однако дверей, способных на 100% противостоять взлому, пока не изобрели. Поэтому дополнительно следует использовать технические средства или заключить договор с отделом вневедомственной охраны.

?Хочу поставить железную входную дверь со скрытыми петлями, а зять говорит, что наружные лучше. Так ли это?

Ангелина Дмитриевна, Тула

За 15 лет работы нашей фирмы мы сделали вывод: для дверей, которые открываются наружу, годятся ТОЛЬКО наружные петли. Установка внутренних петель, во-первых, ограничивает открывание двери до 90°. Это неудобно, например, при необходимости внести или вынести крупногабаритные вещи. Во-вторых, установка внутренних петель, скрытых в торец полотна или в короб, делает конструкцию дороже. Доступность для взлома наружных петель сводится на «нет» установкой на петлевой торец полотна неподвижных противосъемных ригелей.

?Заказала по объявлению в газете недорогую железную дверь. А потом пришлось доплачивать и за подъем на этаж, и за монтажную пену, и за установку…

Софья Игоревна, Ефремов

Нередко при покупке стальных дверей в мелких фирмах «стартовая» цена не совпадает с той, что нужно заплатить за полностью укомплектованную и установленную дверь. В обязательном договоре, который заключают с нашей фирмой ее клиенты, прописаны гарантийные обязательства и указана ОКОНЧАТЕЛЬНАЯ цена заказа (с учетом доставки, установки, демонтажа старой двери и т. д.).

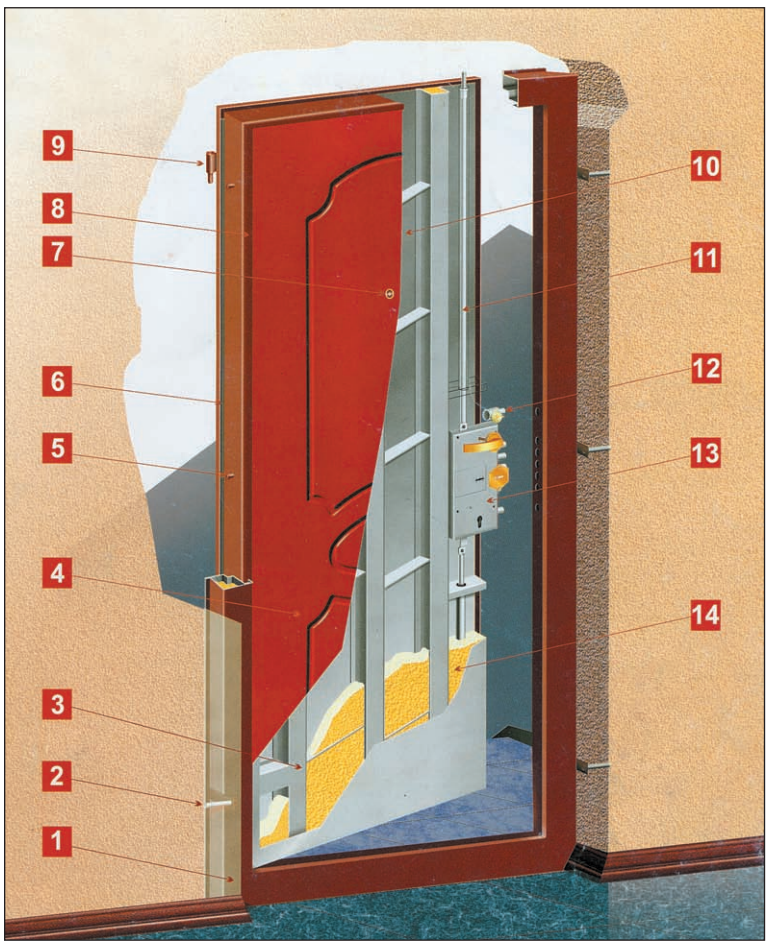

Портрет идеальной двери: 1 – дверная коробка, 2 – установочный штырь (6 шт.), 3 – ребра жесткости, 4 – внутренняя панель, 5 – противосъемный штырь (3 шт.), 6 – уплотнитель, 7 – глазок, 8 – отделочный уголок, 9 – петли, 10 – дверное полотно, 11 – ригель вертикального запирания (2 шт.), 12 – задвижка, 13 – замок с ручкой, 14 – утеплитель.

фирма СТИЛЬ

Тула, Красноармейский пр., 7, оф. 101, 1-й этаж, тел. 36-89-36.
Тула, ул. Коминтерна, 24-д (Фрунзенская ярмарка), ТЦ «Наш дом», 2-й этаж, оф. 212, тел. 25-07-20.

ОБОИ – 2000 видов
ЛИНОЛЕУМ - 300 видов
СТЕНОВЫЕ панели - от 29 руб.
ПЛИТКА керамическая 200 видов – от 120 руб.
САНФАЯНС
ванны, двери, ковролин
а также: краски, хозтовары, инструмент, сантехника, ламинат, мебель для ванной комнаты
ИНТЕР ДЕКОР
1000 кв. м торговой площади
ЧП Минаева Е. Л. Товар сертифицирован.
БЕСПЛАТНАЯ ДОСТАВКА ПО ТУЛЕ И НОВОМОСКОВСКУ
Тула, Красноармейский пр-т, 44, тел. 27-52-25.
Новомосковск, ул. Комсомольская, 30/27, тел. (262) 3-44-60.
Ефремов, Центральный рынок, тел. (241) 6-74-74.
Плавск, Центральный рынок (бывший к/т "Заря"), тел. (252) 23-688.
Кимовск, ул. Ленина, 37 (бывший к/т "Победа"), тел. (235) 5-76-59.
Белев, ул. Советская, 24, тел. (242) 4-12-04.
Щекино, ул. Южная, 5, тел. (251) 5-98-19.

ЖАЛЮЗИ
РОЛЬСТАВНИ
КАРНИЗЫ
www.verend.ru
Замер, доставка, установка - БЕСПЛАТНО!
ВЕРЕНД-ДИЗАЙН
Ул. 9 Мая, 3, оф. 306
350-291, 249-945
С 9.00 до 18.00 без выходных.

1-ый МЕБЕЛЬНЫЙ СТОК-МАГАЗИН
РЕАЛИЗАЦИЯ ЭКСПЕРИМЕНТАЛЬНОЙ ПАРТИИ ВЫСОКОКАЧЕСТВЕННОЙ МЕБЕЛИ
ПО ОПТОВЫМ ЦЕНАМ
КОЛИЧЕСТВО ОГРАНИЧЕНО!
от 10000 р.
МЦ "БОМБА"
Центральный пер.,7
(рядом с ТЦ "Тройка-Посад")
тел.200-988

ВНИМАНИЕ!!!
ОТКРЫТА ДОСРОЧНАЯ ПОДПИСКА
на 2-е полугодие 2007 года
ПО ЦЕНАМ 1-го ПОЛУГОДИЯ 2007 г.
Подписной индекс газеты "Слобода" 54307
Всем читателям, подписавшимся на газету "Слобода" в период досрочной подписки, редакция "Слободы" вручает ФИРМЕННЫЕ СУВЕНИРЫ (при предоставлении копии абонемента на подписку)
с 12 февраля по 1 апреля
СЕМЕЙНАЯ ГАЗЕТА СЛОБОДА
По вопросам подписки звоните по тел. 23–31–23 (Ольга Васильева). E–mail:olga_rp@kp.tula.ru.
Наш адрес: Тула, пр. Ленина, 116.

пластиковые окна «Витраж»
Надежные окна - залог уюта вашего дома!
Профиль THYSSEN POLYMER (5-камерный, шир. 71 мм), PLAFEN, VEKA
фурнитура MACO
отливы • откосы • двери
подоконники • фасады
москитные сетки • перегородки
Зимнее проветривание в подарок
Рассрочка
Тула, пр-т Ленина, 102, корп. 3, 2-й этаж, проходные ЗАО «НИПИМ»
тел. 333-886

АТЕЛЬЕ

Салон «ШТОРЫ И КАРНИЗЫ»

«Ярмарка на Фрунзе», ТЦ «Мастер», 2-й эт., б.214, 232/3, тел.: 20-61-77, 20-60-94 (доб.134)
ТЦ «Наш дом», 2-й эт., б.224, тел./ф. 25-06-94.

- Шторы от классики до модерна.
- Более 1500 видов тканей в наличии.
- Более 500 видов карнизов в наличии.
- Огромный выбор аксессуаров.
- Бесплатные консультации и выезд дизайнера на дом.
- Монтаж штор и карнизов.
- Премии за заказы дизайнерам, завхозам, снабженцам и строителям.
- Изготовление карнизов для римских и японских штор, арочных и эркерных в течение 3-х дней.

Создадим уют в рабочем кабинете, гостинице, кафе и т.д.

ИП Козлова Е. В.

«АРТ Текстиль»

Тула, Фрунзенская ярмарка, ТЦ «Маргарита», 2-й эт., бутик 6, тел.: 8-903-840-20-07, 8-906-627-68-39.

- Продажа гардинных тканей.
- Исполнение штор на заказ.
- Выбор тканей по каталогам.
- Подбор аксессуаров.
- Индивидуальный подход к каждому клиенту.
- Рассмотрим предложения дизайнеров и швей.

ИП Болвачева

САЛОН-АТЕЛЬЕ КОЖИ

Тула, ул. Пролетарская, 24, тел. 40-53-41.

▸ Производит пошив, перекрой, ремонт изделий из натуральной кожи и натурального меха. ▸ В наличии и под заказ кожа (более 50 видов). ▸ Изготовление эксклюзивных моделей из выставочных образцов. ▸ Меха: норка, песец, лиса, рысь, нерпа и др. ▸ Обтяжка автосалона кожей. ▸ Дисконтные карты.

ЧП Архипова О. А.

Ателье «АКВАРЕЛЬ»

Тула, ул. Жуковского, 5 (ост. «Ул. Пирогова»). Тел.: 36-72-98, 45-98-37. Работаем с 9.00 до 20.00, без выходных.

▸ Пошив и ремонт женской и детской одежды.
▸ Пошив мужской одежды.
▸ Пошив, ремонт и перекрой меха, иск. и нат. кожи, дубленок.
▸ Принимаем заказы на «массовку».

ПБОЮЛ Лопаткина И. В.

МЕДИЦИНА

НАРКОЛОГИЧЕСКАЯ ПОМОЩЬ НА ДОМУ

Тел. 38-38-38.

- Эффективное купирование запоев с последующим лечением алкогольной зависимости.
- Лечение похмельного синдрома.
- Введение препарата «ТОРПЕДО».
- Капельницы, инъекции.

Круглосуточно.

О противопоказаниях и побочных действиях консультируйтесь у врача.
ООО «МЦ АВИЦЕННА». Фед. лиц. 71-01-000188

Медицинский центр «ГАРМОНИЯ ЖИЗНИ»

Тула, ул. М. Тореза, 1, 4-й эт. (ост. «Ул. Первомайская»). Тел.: 31-99-54, 8-910-943-60-70, прием: с 10.00 до 19.00.

- Полное обследование организма за 1,5 часа (биорезонансная диагностика), УЗИ, ЭКГ.
- По любым медицинским вопросам, связанным с заболеваниями сердца, сосудов, нервной, пищеварительной, эндокринной, мочеполовой систем, беременностью, обращайтесь в наш медицинский центр.

Прием ведут ведущие специалисты города и области, к.м.н., ассистенты медицинских кафедр Тулы и Москвы.

О противопоказаниях и побочных действиях консультируйтесь у врача.
ИП Цкипури Г. Н.
Лиц. № 0211/00925, выд. деп. здравоохр. ТО.

СЛУЖБА КРУГЛОСУТОЧНОЙ НАРКОЛОГИЧЕСКОЙ ПОМОЩИ

Тел. 28-20-20.

- Выведение из запоя, снятие алкогольной интоксикации.
- Лечение похмельного синдрома.
- Блокада алкогольной зависимости.
- Консультации психолога, психиатра-нарколога.
- Введение препарата "ТОРПЕДО", "ДДД".

Индивидуальный подход, внимательное отношение.

О противопоказаниях и побочных действиях консультируйтесь у врача.
ООО «МЦ АВИЦЕННА».
Фед. лиц. 71-01-000188, выд. деп. здравоохр. ТО.

Клиника урогинекологии «ВИТА ПЛЮС»

Тула, ул. Смидович, 11, тел. 33-25-26.

Опытные высококвалифицированные

УРОЛОГИ, АНДРОЛОГИ, ГИНЕКОЛОГИ

проведут полноценное

ОБСЛЕДОВАНИЕ И ЛЕЧЕНИЕ

на уникальном эксклюзивном оборудовании США, Японии, Ю. Кореи и России.

ЭФФЕКТ С ПЕРВЫХ ПРОЦЕДУР.

Предварительная запись по телефону с 9.00 до 17.00.

О противопоказаниях и побочных действиях консультируйтесь у врача.
Лиц. А469796 от 15.01.04 г., выд. деп. здравоохр. ТО.

Клиника лазерной медицины «Л'МЕД»

Тула, Красноармейский пр., 48. Телефон 302-902.

МЕДИЦИНСКАЯ ПОМОЩЬ В КРЕДИТ.

- **КОСМЕТОЛОГИЯ И ФОТОЭПИЛЯЦИЯ.**
- **ГИНЕКОЛОГ.** Воспалительные заболевания, инфекции, эрозии шейки матки, лейкоплакии, удаление остроконечных кондилом, дисплазии, кольпоскопия, ПЦР-диагностика, биопсия, цитология, лазерная терапия, ЗППП.
- **ЛОР.** Гайморит (без проколов), тонзиллит, синусит, аденоидит, восстановление носового дыхания, лечение храпа.
- **ДЕРМАТОЛОГ.** Дерматиты, экземы, угревая сыпь, фурункулез, удаление «сосудистых звездочек» и «винных пятен», бесконтактное удаление невусов, бородавок, папиллом. Биопсия, ПЦР-диагностика, лазерная терапия, коррекция вросшего ногтя.
- **УЗИ-ДИАГНОСТИКА** различными датчиками.

О противопоказаниях и побочных действиях консультируйтесь у врача.
Лиц. № А459575. Выд. деп. здравоохр. ТО.

КАБИНЕТ КОНТАКТНОЙ КОРРЕКЦИИ ЗРЕНИЯ

ООО «ЛИНЗА» Тула, ул. Первомайская, 5. Тел. 36-26-13.

- **КОНСУЛЬТАЦИИ ВРАЧА ПО КОНТАКТНОЙ КОРРЕКЦИИ.**
- Мягкие контактные линзы ведущих мировых производителей.
- Подбор торических контактных линз (для коррекции астигматизма).
- Средства ухода и аксессуары.

Прием ведут врачи-офтальмологи С. К. Дупленкова и Е. А. Азаркина.

О противопоказаниях и побочных действиях консультируйтесь у врача.
Лиц. 71-01-000075 от 14.04.05 г.

Кабинет диагностики «АМСАТ»

Тула, ул. Коминтерна, 18, каб. 51 (п-ка МСЧ № 7). Запись по тел. 38-47-90.

ПОЛНОЕ ОБСЛЕДОВАНИЕ ВЗРОСЛЫХ И ДЕТЕЙ с помощью диагностического комплекса «АМСАТ», включающее исследование **позвоночника, желудочно-кишечного тракта, сердечно-сосудистой, бронхолегочной, мочеполовой, нервной, эндокринной и др. систем, ЛОР-органов, суставов конечностей.** Комплекс «АМСАТ» безопасен для здоровья, рекомендован Минздравом и позволяет врачу выявить нарушения в работе органов на ранней стадии. Скидки на семейные посещения; пенсионерам.

Рекомендации врача по лечению и направление к специалистам.

О противопоказаниях и побочных действиях консультируйтесь у врача.
Фед. лиц. №71-01-000026 от 02.12.04 г.

ЛЕЧЕНИЕ АЛКОГОЛИЗМА

Тел. 38-40-45.

ЗАПОЙ? МЫ ПОМОЖЕМ:

- выведение из запоя;
- капельницы на дому;
- комплексное лечение алкогольной зависимости;
- введение «Торпедо».

ДОСТУПНО.

О противопоказаниях и побочных действиях консультируйтесь у врача.
ООО «МЦ АВИЦЕННА». Фед. лиц. 71-01-000188

ВРАЧЕБНАЯ ПОМОЩЬ НА ДОМУ

Тел. 384-483.

- Выведение из запоя, лечение похмельного синдрома.
- Блокада алкогольной зависимости, введение препарата «ТОРПЕДО».
- Капельницы, инъекции.

На дому и в условиях дневного стационара.

О противопоказаниях и побочных действиях консультируйтесь у врача.
ООО «МЦ АВИЦЕННА». Фед. лиц. 71-01-000188

ВРАЧ ФЛЕБОЛОГ - СОСУДИСТЫЙ ХИРУРГ

Запись по телефону 38-53-58 (в любое время).

- Лечение варикозного расширения вен без операции.
- Компрессионное флебосклерозирование. Недорого.
- Антиварикозные гольфы, чулки, колготы.
- Атеросклероз, эндартериит, тромбофлебит нижних конечностей.

Возможен выезд врача на дом.

О противопоказаниях и побочных действиях консультируйтесь у врача.
ЧП Казьмин З. В.
Лиц. А 459522, выд. деп. здравоохр. ТО.

СРОЧНО, КАЧЕСТВЕННО! УЗИ-ДИАГНОСТИКА МСЧ № 5

Тел.: 22-16-62, 39-56-99, 8-910-704-27-82. Автолайн №15 и 35. Воскресенье – выходной.

- БРЮШНАЯ ПОЛОСТЬ
- УРОЛОГИЯ (в т. ч. ректальным датчиком)
- АКУШЕРСТВО И ГИНЕКОЛОГИЯ (в т. ч. влагалищным датчиком, снимки плода)
- МОЛОЧНЫЕ И ЩИТОВИДНАЯ ЖЕЛЕЗЫ
- ОНКОПОИСК
- ВЕСЬ ОРГАНИЗМ (900 р.).

О противопоказаниях и побочных действиях консультируйтесь у врача.
ООО «Интерфази»
Лиц. А 459493, выд. деп. здравоохр. ТО.

ВРАЧ ПСИХИАТР-НАРКОЛОГ, ПСИХОТЕРАПЕВТ-ГИПНОЛОГ

ПОМИНОВА Галина Елизарьевна

1. Анонимное лечение и профилактика АЛКОГОЛИЗМА методом кодирования по А.Р. Довженко.

Сеансы по вторникам, воскресеньям в 9.00 (без алкоголя от 2-х суток и более). Цена 1200 руб.

2. Лечение ОЖИРЕНИЯ с обучением САМОРЕГУЛЯЦИИ (без пищи 12 часов).

Сеанс 1-й и 3-й четверг каждого месяца с 9.00 до 18.00. Цена 2000 руб.

АДРЕС см. в рубрике «Частные объявления».

О противопоказаниях и побочных действиях консультируйтесь у врача.
Лиц.Г 937522 от 10.02.04г., выд.деп.здр.ТО

Центр «ДОВЕРИЕ»

Тула, ул. Первомайская, 2. Тел. 31-13-94.

АНОНИМНОЕ ЛЕЧЕНИЕ И ПРОФИЛАКТИКА АЛКОГОЛИЗМА И ТАБАКОКУРЕНИЯ МЕТОДОМ КОДИРОВАНИЯ ПО А. Р. ДОВЖЕНКО.

Прием ведут тульские врачи-наркологи высшей квалификации.

- **Врач – СИДОРОВ АЛЕКСАНДР ПЕТРОВИЧ.** Принимает: пн., вт., ср., пт. с 10.00, сб. с 9.00.
- **Врач – ТРОФИМОВА ЛАРИСА ПЕТРОВНА.** Принимает: вс. с 10.00.
- **Врач – СКРЫЛЬКОВ ИВАН ДМИТРИЕВИЧ**. Лечение табакокурения методом точечного массажа, неврозов – методом гипнотерапии. Ежедневно с 13.00 до 17.00, кроме субботы и воскресенья.

О противопоказаниях и побочных действиях консультируйтесь у врача.
Лиц. А459504 выд. деп. здравоохр. ТО

Сеть оптик «ОЧКИ ДЛЯ ВАС»

Тула, ул. Марата, 26, тел. 40-52-16.

- Консультации врача-офтальмолога.
- Мягкие контактные линзы.
- Цветные контактные линзы.
- Широкий выбор оправ и очковых линз.
- Подбор и изготовление очков любой сложности.
- Средства по уходу за очками и МКЛ.
- Очки для водителей.
- Солнцезащитные очки со скидкой 40%.

www.kolinz.ru

«ОЧКИ ДЛЯ ВАС»:
▸ **Тула, ул. Советская, 8 (помещение аптеки «Та самая»), тел. 27-05-61;**
▸ **Тула, ул. Путейская, 5, ТЦ «Интерсити», 1-й этаж, зал С, тел. 21-47-04.**

«ЦЕНТР ОПТИЧЕСКОЙ КОРРЕКЦИИ ЗРЕНИЯ»:
▸ **Суворов, ул. Ленинского Юбилея, 2-а, тел. (263)-2-53-96;**
▸ **Новомосковск, ул. Комсомольская, 34-а, тел. (262)-2-49-79.**

КАБИНЕТЫ КОНТАКТНОЙ КОРРЕКЦИИ ЗРЕНИЯ:
▸ **Тула, ул. Дм. Ульянова, 17, каб. №14, тел. 28-19-26;**
▸ **Тула, ул. Тургеневская, 69, тел. 36-03-05.**

О противопоказаниях и побочных действиях консультируйтесь у врача.
Лиц. А469740 0211/00789 от. 21.08.03

Медицинские центры «УРОМЕД»

Тула, ул. 9 Мая, 8. Тел. 245-900. Тула, ул. Галкина, 16. Тел. 499-777. www.uromed.tula.ru

- **УРОЛОГ-АНДРОЛОГ:** простатит, импотенция, бесплодие, кондиломы.
- **ДЕРМАТОЛОГ** (взрослый и детский): заболевания кожи, грибковые инфекции.
- **ВЕНЕРОЛОГ: полная диагностика** половых инфекций (ПЦР – 25 инфекций, экспресс-мазки – 15 мин.), профилактика «случайных связей».
- **СЕКСОЛОГ:** анонимное решение любых сексуальных проблем.
- **ГИНЕКОЛОГ:** инфекции, эрозии, контрацепция, спирали, бесплодие, миома.
- **ЭНДОКРИНОЛОГ:** сахарный диабет, забол. щитовидной железы, ожирение.
- **ТЕРАПИЯ (гастроэнтеролог, нефролог, кардиолог, ЭКГ).**
- **НЕВРОЛОГ:** остеохондроз, радикулит, головокружение, последствия инсульта.
- **УЗИ:** любые органы и сосуды.

О противопоказаниях и побочных действиях консультируйтесь у врача.
ЗАО «Тулаэнергостройпроект»
Лиц. А 442864. Выд. деп. здр. ТО. ЗАО «ТЭСП».

САНАТОРИЙ-ПРОФИЛАКТОРИЙ ОАО «КМЗ» в Туле

приглашает пройти курс лечения и профилактики заболеваний:

▸ опорно-двигательного аппарата, сердечно-сосудистой системы,
▸ органов дыхания, пищеварения, кожи.

Врачи санатория-профилактория индивидуально подберут вам традиционные и нетрадиционные методы лечения, в том числе грязелечение.

Справки по телефону 24-39-53.

О противопоказаниях и побочных действиях консультируйтесь у врача.
Лиц. А469783, регистрационный номер 0211/00830 от 14.12.03 г.

ЖЕЛЕЗНОДОРОЖНАЯ БОЛЬНИЦА

Тула, ул. Дм. Ульянова, 8, тел. 27-96-98.

Консультации и **СТАЦИОНАРНОЕ ЛЕЧЕНИЕ** по профилям:

- **КАРДИОЛОГИЯ**
- **ТЕРАПИЯ**
- **НЕВРОЛОГИЯ**
- **ХИРУРГИЯ** (ЛОР, урология, травматология).
- **ХИРУРГИЯ КРОВИ** (плазмаферез-очищение крови, внутривенная лазеротерапия).

Высококвалифицированный персонал, доступные цены, возможность стационарного лечения в специализированных отделениях.

О противопоказаниях и побочных действиях консультируйтесь у врача.
Лиц. №99-01-000337 от 07.10.04 г.

ЖЕЛЕЗНОДОРОЖНАЯ ПОЛИКЛИНИКА

Тула, ул. Дм. Ульянова, 8, тел. 27-96-98 (ежедневно).

СТОМАТОЛОГИЯ

▸ Качественное лечение без боли.
▸ Компьютерная диагностика (визиография).
▸ Профессиональная чистка зубов ультразвуком (удаление зубного камня, снятие налета курильщика).
▸ Лечение заболеваний пародонта.
▸ Микропротезирование (анкерные штифты).
▸ Протезирование в короткие сроки, в т. ч. металлокерамикой.

Индивидуальный подход, доступные цены, современное оборудование и материалы.

О противопоказаниях и побочных действиях консультируйтесь у врача.
Лиц. №99-01-000337 от 07.10.04 г.

ГИНЕКОЛОГИЧЕСКАЯ КЛИНИКА «Центр здоровья женщин»

Тула, ул. М. Мазая, 3, тел./факс 44-34-88.

Аборты, эрозии, воспалительные заболевания. Врачи высшей, 1-й категорий.

Искусственное прерывание беременности может повлечь вредные последствия для здоровья.
О противопоказаниях и побочных действиях консультируйтесь у врача.
Лиц. №71-01-000051 от 10.02.2005 г.

ЦЕНТР НАТУРОТЕРАПИИ И БИОРЕГУЛЯЦИИ

Тула, ул. Оборонная, 21, каб. 203. Тел. 36-24-34.

Эффективное лечение надежными безмедикаментозными методами: ● Остеохондроза, радикулита ● Искривлений позвоночника ● Нарушений осанки ● Дисковых грыж ● Тромбофлебита ● Варикозного расширения вен ● Гипертонии ● ИБС, атеросклероза ● Бронхиальной астмы ● Заболеваний внутренних органов.

В ЦЕНТРЕ РАБОТАЮТ СПЕЦИАЛИСТЫ, УДОСТОЕННЫЕ ЗВАНИЯ «ЛУЧШИЙ ЦЕЛИТЕЛЬ РОССИИ».

О противопоказаниях и побочных действиях консультируйтесь у врача.
Лиц. А 469702, выд. деп. здравоохр. ТО.

ПОЛИКЛИНИКА «ВИРМЕД»

МЕДИКО-КОСМЕТИЧЕСКИЙ КАБИНЕТ
Предварительная запись по телефонам: 31-00-53, 26-95-97.
Прием ведут врачи-дерматокосметологи

▸ Специальные программы коррекции кожи лица и тела.
▸ Современные методики: химические пилинги, биоревитализация, мезотерапия и др.
▸ Лечение заболеваний ногтей, волос.
▸ Электрохирургические методы лечения доброкачественных образований.
▸ Криотерапия различных кожных заболеваний.
▸ Праздничные косметические процедуры «МГНОВЕННАЯ КРАСОТА».
▸ Индивидуальные программы ухода за кожей в домашних условиях.

О противопоказаниях и побочных действиях консультируйтесь у врача.
Лиц. Росздравнадзора №71-01-000239 от 14.09.2006.

Центр косметологии и эстетической медицины «КОСМЕД»

Тула, ул. Марата, 24-а (рядом с «Мельницей»), тел.: 40-20-91, 8-910-5-8-55-7-55.

▸ ФЛЕБОЛОГИЯ ▸ КОСМЕТОЛОГИЯ ▸ Контурная пластика. ▸ Биоревитализация. ▸ Мезотерапия. ▸ Миостимуляция. ▸ Химические пилинги. ▸ Электро- и биоэпиляция. ▸ Удаление бородавок. ▸ Лечение проблемной кожи. ▸ ПЕРМАНЕНТНЫЙ МАКИЯЖ. ▸ ПИРСИНГ ▸ АППАРАТНОЕ ОЧИЩЕНИЕ КИШЕЧНИКА (гидроколонотерапия) ▸ КОРРЕКЦИЯ ФИГУРЫ ▸ ЛЕЧЕБНЫЙ МАССАЖ ▸ МЕЗОТЕРАПИЯ ▸ ВЕРТИКАЛЬНЫЙ СОЛЯРИЙ. ▸ Эндокринолог. ▸ Гинеколог. ▸ Кардиолог.

О противопоказаниях и побочных действиях консультируйтесь у врача.
Мед. лиц.№459477 ООО «ВОДОЛЕЙ»

ЦЕНТР ПСИХОТЕРАПИИ профессора В. Л. Малыгина

Тула, ул. Коминтерна, 18, поликлиника МСЧ №7. Тел. 36-97-15.

- **ЛЕЧЕНИЕ АЛКОГОЛИЗМА;**
- **ИГРОМАНИЙ;**
- **ВЫВЕДЕНИЕ ИЗ ЗАПОЯ;**
- **КОНСУЛЬТАЦИИ ПСИХОТЕРАПЕВТА** (приступы паники, неврозы, депрессия, вегетососудистая дистония, эпилепсия, ЭЭГ-контроль), детский психиатр.

О противопоказаниях и побочных действиях консультируйтесь у врача.
Лиц. А459510 от 24.02.03. ПБОЮЛ Малыгин В. Л.

МАССАЖНЫЙ САЛОН SPA Галины Понкратовой

Тула, ул. Болдина, 94, тел. 26-08-90.

- Лечение заболеваний позвоночника.
- Детский массаж.
- Этнический массаж.
- Антицеллюлитная программа (гарантия потери объема 4 см).
- Биодепиляция.
- Эстетические процедуры на лице и теле.

О противопоказаниях и побочных действиях консультируйтесь у врача.
Лиц. № 71-01-000054 от 10.02.2005 г.
ИП Понкратова

ВРАЧЕБНАЯ и ЭСТЕТИЧЕСКАЯ КОСМЕТОЛОГИЯ В медцентре «Уромед»

Тула, ул. Галкина, 16. Тел.: 49-66-66, 499-777, 9.00 – 20.00, в выходные 10.00 – 16.00.

- **Программы ухода для всех возрастов.**
- **Программы омоложения.**

▸ От 30 до 40 лет (аппаратный лифтинг, массаж, мезотерапия);
▸ От 40 до 50 лет (мезотерапия, диспорт, биоревитализация, микротоки, лазер, жидкий азот).

- Удаление сосудистых звездочек.
- Лечение проблемной кожи (акне, купероз, розацеа).
- Лазеротерапия.
- Микротоки, миостимуляция, парафин, ультразвук, вакуумный массаж.
- Антицеллюлитное обертывание.
- Медицинские химические и энзимные пилинги.
- Депиляция воском.

О противопоказаниях и побочных действиях консультируйтесь у врача.
ЗАО «Тулаэнергостройпроект»
Лиц. А 442864. Выд. деп. здр. ТО. ЗАО «ТЭСП».

Медицинский центр «КОНСУЛЬТАНТ»

Тула, ул. Коминтерна, 18. Тел.: 361-391, 20-14-95.

- Терапия.
- Хирургия.
- Лабораторная диагностика.
- Центр очищения крови.
- УЗИ-диагностика.
- Соляная пещера.

О противопоказаниях и побочных действиях консультируйтесь у врача.
Лиц. № 71-01-0000138, № 71-01-000037, А№469770

ПОМОЩЬ ДЕТЯМ без лекарств и лазера

Тула, ул. Дм. Ульянова, 17 (Железнодорожная больница).

Устранение: ● РАЗРАСТАНИЯ АДЕНОИДОВ И ХРОН. ТОНЗИЛЛИТА (аденоиды и миндалины остаются, носовое дыхание появляется после 1-3 процедур), гайморит (снятие острого воспалительного процесса с первой процедуры, аллергии), хронический ринит, заложенность (без операций и проколов). ● ВАРИКОЗ (без инъекций и операций). ● ВОСПАЛЕНИЕ СУСТАВОВ. ● ГЛУХОТА. ● ЭНУРЕЗ И ЗАИКАНИЕ – без игл и гипноза. ● ГРЫЖИ дисковые и паховые.

ПРИЕМ ВЗРОСЛЫХ И ДЕТЕЙ (БЕЗ ВЫХОДНЫХ).
Запись по тел.: 39-72-83, 38-73-93 (каб. 26).

О противопоказаниях и побочных действиях консультируйтесь у врача.
Лиц. №А 459452 выд. деп. здравоохр. ТО.

УСТАЛИ ОТ БЕЗУСПЕШНОГО ЛЕЧЕНИЯ? ЛЕЧЕНИЕ ДОРОГО И МАЛОЭФФЕКТИВНО? ВЫ ЗАПУТАЛИСЬ В ПРОБЛЕМАХ? ОБРАТИТЕСЬ К ГОМЕОПАТУ

Тула, ул. Советская, 112, 4-й этаж, с понедельника по субботу. Предварительная запись по телефону 36-08-66, с 15.00 до 18.00 в будни.

- Подбор лечения для взрослых и детей.
- Компьютерная диагностика.
- Психологическое консультирование.
- Обретение гармонии с окружающим миром.

О противопоказаниях и побочных действиях консультируйтесь у врача.
ПБОЮЛ Евсеева С. В.
Лиц. А 442869, выд. деп. здравоохр. адм. ТО.

ЦЕНТР ФЛЕБОЛОГИИ

Специализированная клиника по лечению и профилактике варикозной болезни. Запись и консультация по тел.: 39-28-97, 46-31-00. Подробно на сайте www.varikoz.ru

▸ Диагностические процедуры и обследование на качественном медицинском оборудовании. ▸ Все современные методы безоперационного и оперативного лечения. ▸ Подбор компрессионного трикотажа по индивидуальным меркам. ▸ Бесплатное диспансерное наблюдение после основного курса лечения.

О противопоказаниях и побочных действиях консультируйтесь у врача.
Лиц. МДКЗ №16483/7942.

МЕДИЦИНСКИЙ КАБИНЕТ «АУДИО-МЕД»

Тула, ул. Ф. Энгельса, 143 (рядом с диагностическим центром). Режим работы: с 9 до 15.30.

- **СЛУХОВЫЕ АППАРАТЫ** в большом ассортименте по доступным ценам по рецепту врача-сурдолога.
- Все **ПРИНАДЛЕЖНОСТИ** к слуховым аппаратам.

СПРАВКИ ПО ТЕЛ. 30-43-45

ИП Акимов А. С.

ОБРАЗОВАНИЕ

«АБИТУРИЕНТ-COUNTRY»

Тел.: 21-13-57, 38-42-41.

- ВСЕ ПРЕДМЕТЫ, ВСЕ ЯЗЫКИ (в т.ч. японский, португальский);
- ПОДГОТОВКА К ЕГЭ;
- ПОДГОТОВКА К ЭКЗАМЕНАМ В МОСКОВСКИЕ ВУЗЫ.

СПЕЦИАЛИСТЫ ВЫСШЕЙ КАТЕГОРИИ.

ИП Шарова И.Б.

Филиал Московского учебного центра «А. Ф. КОНТО»

Тула, пр. Ленина, 57, оф. 406. Телефон 31-14-88. www.tula.afkonto.ru

Обучение по специальностям: ● Бухучет с программой 1С:7.7. ● Пользователь ПК. ● Секретарь-референт с ПК. ● Менеджер по персоналу с ПК. ● Дизайнер интерьера. ● Компьютерный дизайн и графика. ● Менеджер по продажам. ● Косметолог-визажист. ● Массажист. ● Парикмахер. ● Маникюр. ● Официант-бармен. ● Продавец. ● Валютный кассир. ● Англ. яз. ● Ландшафтный дизайн. ● Логистика.

Лиц. А №002711, выд. деп. обр. ТО.

Образовательные технологии Н. Буракова

КУРСЫ ДЛЯ ДОШКОЛЬНИКОВ

Запись в ДК Т03, к. 221, с 16.00 до 18.00 (кроме воскр.). Тел.: 270-321, 276-268.

НОВЫЙ НАБОР ДЕТЕЙ

- Бэби-курс – 1-2 года.
- Раннее развитие – 2-4 года.
- Подготовка к школе – 4-7 лет.

Св. 304710606800023.

Образовательные технологии Н. Буракова

КУРСЫ ДЛЯ ШКОЛЬНИКОВ
Запись в ДК ТОЗ, к. 221,
с 16.00 до 18.00 (кроме воскр.).
Тел.: 270-321, 276-268.

● **ПРИРОДНАЯ ГРАМОТНОСТЬ, 3-11 КЛ.**
Количество ошибок в письменных работах уменьшится в 2-16 раз от исходного уровня.

● **РАЗВИТИЕ ТЕХНИКИ ЧТЕНИЯ, 1-5 КЛ.**
Ребенок научится читать быстро и выразительно. Скорость чтения повышается в 1,5-3 раза.

Св. 304710606800023.

Курсы английского языка «PLAY GROUND»

Запись в ДК ТОЗ, к. 221,
с 16.00 до 18.00 (кроме воскр.).
Тел.: 270-321, 276-268.

● Дошкольникам.
● Школьникам.
● Взрослым.

УЧИТЕ АНГЛИЙСКИЙ КАК РОДНОЙ!

● Занятия без использования русского языка.
● Быстрое овладение разговорной речью, чтением, грамматикой.
● Помощь учащимся в освоении школьной программы.

Св. 304710606800023 ИП Бураков.Н.Б.

ИНДИВИДУАЛЬНОЕ И ГРУППОВОЕ ОБУЧЕНИЕ РАБОТЕ НА КОМПЬЮТЕРЕ

Тула, ул. 9 Мая,1 («ИЦ – Тула», оф. 23).
Тел.: 33-24-62, 35-03-33.

НАЧИНАЮЩИМ: WINDOWS, WORD, EXEL, INTERNET,VIP-пользователь.
КОМПЬЮТЕРНАЯ ГРАФИКА: CorelDraw, Photoshop, AutoCad, 3D Studio Max и др.
Web-технологии. Фотомонтаж. Администратор ПК.
БУХГАЛТЕРАМ: программы фирмы 1С: Бухгалтерия 7.7; 8.0, Торговля и склад. Зарплата и кадры.
ВЫДАЕТСЯ СЕРТИФИКАТ. СОДЕЙСТВИЕ В ТРУДОУСТРОЙСТВЕ.

НЕМЕЦКИЙ ЯЗЫК ДЛЯ ОБЩЕНИЯ И БИЗНЕСА
Лиц. АN002604 от 4.02.04.

Языковой центр «ПЕРСПЕКТИВА»

Тула, ул. Рязанская, 24, к.1;
ул. Кауля, 20; ул. Калинина, 8-а.
Тел. 404-254.

НОВЫЙ НАБОР В ГРУППЫ
ДЛЯ ВЗРОСЛЫХ И ДЕТЕЙ:
▸ АНГЛИЙСКИЙ, НЕМЕЦКИЙ;
▸ ФРАНЦУЗСКИЙ, ИТАЛЬЯНСКИЙ.

БЕСПЛАТНО: ПРОБНЫЙ УРОК, ТЕСТИРОВАНИЕ. СКИДКА 10%.

ИП Семенова И.В. Св.71 № 001379311

Центр иностранных языков «LANGUAGE COMPANY»

Тула, Красноармейский пр-т, 30.
Тел.: 30-94-25, 8(910) 948-26-46.

● Английский, французский, испанский, немецкий и др. языки;
● программы для всех уровней и возрастов;
● международные методики обучения;
● подготовка к ЕГЭ;
● подготовка дошкольников по иностранным языкам;
● свидетельство по окончании обучения;
● обучение за рубежом.

ООО «Образовательный центр иностранных языков»

Центр развития личности «КАСТАЛИЯ»

ДК комбайностроителей,
тел. 38-40-52.

Консультации психолога, группы раннего развития детей, подготовка к школе, занятия с логопедом, семинары и лекции для родителей.

Свид. серия 71 № 001340668 выд. 8.06.2005 г.

АНО ЦЕНТР ПОДГОТОВКИ КАДРОВ «ПРОФЕССИЯ»

Официальный Центр обучения по технологиям компании МАДЕЛОН.
Тула, ул. Болдина, 98, 2-й эт., оф. 223, 216, тел. 24-79-91.

ОБУЧЕНИЕ: ▸ маникюр (3 мес.); ▸ педикюр (3 мес.); ▸ косметик-визажист (7,5 мес.); ▸ визажист (2 мес.); ▸ массажист (1 мес.); ▸ парикмахер (11 мес.); ▸ администратор (1,5 мес.); ▸ **курсы «Домашний парикмахер»;** ▸ курсы повышения квалификации для парикмахеров; ▸ наращивание ресниц, ногтей (акрил, гель, дизайн).

Лиц. А №216135 выд. деп. обр. ТО

«ALEX»– УЧЕБНЫЙ ЦЕНТР

Тула, ул. Болдина, 98, оф. 218/307.
Тел.: 247-987, 269-469.

АНГЛИЙСКИЙ ЯЗЫК:
▸ для взрослых и детей;
▸ для поступающих в вузы: грамматика (тесты) + БЕСПЛАТНАЯ подготовка к устной сдаче экзамена.

МЕНЕДЖЕР ПО ТУРИЗМУ
▸ Практический курс на базе турагентства.
▸ Возможность трудоустройства и практики.

ПРОГРАММА «WORK AND TRAVEL» 2007-2008.
Приглашаем студентов очного отделения на предварительное собеседование.

ИНСТИТУТ СОВРЕМЕННОЙ ЖЕНЩИНЫ

Тула, ул. Менделеевская, 1,
тел. 31-17-32.

НОВЫЙ НАБОР В ГРУППЫ:
● Школа женского обаяния, танцев (индивидуально), любителя-садовода;
● Имиджмейкер-консультант;
● Дизайнер интерьера.

КОНСУЛЬТАЦИИ:
● психологов;
● дизайнеров по интерьеру и ландшафту.

Лиц. Г465235.

Государственное образовательное учреждение

УЧЕБНЫЙ ЦЕНТР СЛУЖБЫ ЗАНЯТОСТИ

Справки по тел. 47-14-97.
СООБЩАЕТ О НАЧАЛЕ ЗАНЯТИЙ:

ВЕЧЕРНИЕ ГРУППЫ:
Продолжается набор на специальности: дизайн для полиграфии, делопроизводство, секретарь-референт, офис-менеджер, инспектор по кадрам;
● С 20.03 – бухгалтер «с нуля»;
● С 27.03 – оператор ПЭВМ «с нуля»;
● С 28.03 – кадровое делопроизводство.

ГРУППЫ ВЫХОДНОГО ДНЯ:
● С 3.03 – дизайн интерьера;
● С 4.03 – бухгалтер: повышение квалификации;
● С 10.03 – менеджер по персоналу;
● С 18.03 – оператор ПЭВМ «с нуля»;
● С 18.03 – делопроизводство, секретарь-референт, офис-менеджер, инспектор по кадрам.

ДНЕВНЫЕ ГРУППЫ:
● С 12.03 – бухгалтер «с нуля»;
● С 13.03 – секретарь-референт, офис-менеджер;
● С 14.03 – 1С: торговля и склад.

Постоянный набор в мини-группы по компьютерным программам: 1С: бухгалтерия, 1С:Торговля и склад, 1С:зарплата и кадры, PhotoShop, CorelDraw, 3ds max, AutoCAD, ArchiCAD, FloorPlan 3D, ArCon, SolidWork, СУБД ACCESS, основам WEB-технологий и др.

ПРЕДЪЯВИТЕЛЮ СКИДКИ!

ООО «АЗБУКА РЕЧИ» ЛОГОПЕДИЧЕСКИЙ КАБИНЕТ

Тула, ул. Л. Толстого, 93.
Тел.: 31-05-86, 8-903-039-51-78,
8-905-627-41-91.

● Раннее речевое развитие (с 2-х лет);
● Исправление дефектов звукопроизношения (дети, школьники, взрослые);
● Подготовка к школе;
● Преодоление недостатков чтения и письма;
● Дефектология;
● Консультации психолога;
● Группы кратковременного пребывания.

ТУЛЬСКИЙ ИНСТИТУТ ПЕРЕПОДГОТОВКИ И ПОВЫШЕНИЯ КВАЛИФИКАЦИИ

Тула, ул. Оборонная, 95, 9.
Тел.: 37-35-35, 37-56-79.

Проводит обучение по специальностям:
● секретарь-референт (с ПК и деловым английским);
● бухгалтерский учет (с программой 1С:7,7);
● пользователь ПК (с изучением 1С: бухгалтерия).

Выдаются дипломы и свидетельства государственного образца.

ГОС. ЛИЦЕНЗИЯ. Серия А № 161580

ПЕЧАТНАЯ ПРОДУКЦИЯ

Поздравления ООО «НПП «КСК»

Тула, ул. Менделеевская, 1, оф. 205.
Тел. 36-42-87.

ИЗГОТОВИМ:
● поздравительные адреса;
● поздравительные открытки;
● почетные грамоты;
● приглашения.

РЕМОНТ

Сервисный центр «ПРОФИТ»

Тула, ул. Вересаева, 1,
тел.: 30-95-65, 30-94-64.

ГАРАНТИЙНЫЙ И ПОСЛЕГАРАНТИЙНЫЙ РЕМОНТ В ТУЛЕ: ▸ сложной бытовой техники (СВЧ-печи, холодильники, стиральные машины, кухонные комбайны и пр.); ▸ теле-, видео-, аудиоаппаратуры.
▸ Ремонт радиотелефонов.

ООО «Профит плюс».

Ремонт ТЕЛЕВИДЕОТЕХНИКИ

на дому и в офисе клиента
(Тула и прилегающие районы).
Работаем с 9.00 до 21.00,
без выходных.
Тел.: 23-24-19, 40-42-20, 8-910-704-56-31.

Телевизоры всех марок, мониторы, видеокамеры, видеомагнитофоны, DVD, музыкальные центры, усилители, спутниковые ресиверы, СВЧ-печи, радиотелефоны дальней связи, автомагнитолы.

КАЧЕСТВО И ГАРАНТИЯ!

Свид. № ФЛ003288.

Профессиональный ремонт мобильных, радио– и проводных телефонов, КПК и смартфонов.

СЦ «GSM-ЛАБОРАТОРИЯ»

Тула, ул. Гоголевская, 58/пр. Ленина, 42.
Тел.: 307-418, 305-551.

▸ Срочный ремонт в присутствии заказчика (при наличии технической возможности).
▸ Настройка ПК для выхода в интернет через сотовый телефон.
▸ Настройка интернета на телефоне.
▸ Низкие цены.

НА ВРЕМЯ РЕМОНТА ПРЕДОСТАВЛЯЕМ ТЕЛЕФОНЫ НА ПОДМЕНУ

ИП Герасимов В. В.

РЕСТОРАНЫ

Кафе-бар «ФОРТУНА»

Тула, ул. Коминтерна, 2-а.
Тел.: 21-13-13, 32-14-39.

ОБСЛУЖИВАЕМ БАНКЕТЫ, СВАДЬБЫ, МЕРОПРИЯТИЯ!

▸ Французская, средиземноморская, европейская кухни;
▸ шашлык на углях;
▸ VIP-зал;
▸ караоке, «живая» музыка.

МАКСИМАЛЬНО ДОСТУПНЫЕ ЦЕНЫ, СКИДКИ!

ООО «ЕВРО-ГАРАНТ»

КАФЕ-БАР «ТИМУР»

Тула, пр. Ленина, 59.
Тел. 31-22-81.
Работаем с 11.00 до последнего клиента.

● ОТДЕЛЬНЫЙ БАНКЕТНЫЙ ЗАЛ С КАРАОКЕ;
● Эксклюзивные блюда кавказской кухни;
● 20 ВИДОВ ШАШЛЫКА НА УГЛЯХ;
● разнообразие русских блюд;
● огромный выбор спиртных напитков и коктейлей;
● «живая» музыка;
● в теплой уютной атмосфере вы почувствуете себя желанными гостями.

ПОСТНОЕ МЕНЮ.

ООО «Тимур»

Кафе-бар «КАКАДУ»

Тула, ул. Фрунзе, 13.
Тел. 36-53-93.

Вы хотите приятно провести время?
Мы ждем вас! **Обновленный интерьер!**
В нашем кафе вас окружит атмосфера уюта и спокойствия. Наша кухня – ваша мечта. Карский шашлык на углях, сомик, запеченный в фольге, люля-кебаб, богатая коллекция вин и напитков. Над каждым столом – аквариум с экзотическими рыбками. Вежливое и качественное обслуживание.
Доступные цены не испортят вам настроение!
БЕСПЛАТНАЯ ДОСТАВКА ОБЕДОВ И УЖИНОВ НА ДОМ И В ОФИСЫ! ТЕЛ. 308-104.

ЧП Багдасарян Г.Ш.

Кафе-бар «АИДА»

Тула, ул. Кутузова, 131-б.
Тел.: 45-44-99, 45-45-99.
Работаем с 11.00 до 3.00.

▸ Азербайджано-русская кухня, ▸ 11 видов шашлыка, 6 фирменных первых блюд и др. разнообразные блюда, ▸ пятница и суббота – развлекательное шоу, ▸ широкий выбор коктейлей и вин, ▸ охраняемая автостоянка, ▸ обслуживание торжеств (до 70 чел.), ▸ отдельный VIP-зал с караоке, ▸ комнаты отдыха.
«Живая» музыка, уютная атмосфера, вежливое обслуживание превратят ваш вечер в незабываемое удовольствие.

Принимаем заказы на проведение юбилеев, свадеб, торжеств.

ООО «Адам»

КАФЕ «ОХОТА»

Тула, Пушкинский проезд, 4-б.
Тел. 31-10-39.
Работаем с 11.00 до 23.00.

▸ Русско-европейская кухня;
▸ зал до 30 чел. Открыт 2-й зал на10 чел.;
▸ фоновая музыка, караоке;
▸ всегда горячие обеды!
▸ уютная обстановка, необычный интерьер.

ПРИНИМАЕМ ЗАЯВКИ НА ПРОВЕДЕНИЕ СВАДЕБ, ЮБИЛЕЕВ, ТОРЖЕСТВ!

ООО «Охота»

Кафе-бар «СОВУШКА»

Тула, ул. Металлургов, 62.
Тел.: 45-22-52, 8-906-539-20-40,
8-905-625-20-10 (круглосуточно).

ОРГАНИЗУЕМ ПРОВЕДЕНИЕ СВАДЕБ, ТОРЖЕСТВ, ЮБИЛЕЕВ И ДР. МЕРОПРИЯТИЙ.

Для вас:
● уютный зал от 10 до 50 чел.;
● искусственный водопад;
● танцпол;
● иллюминация;
● фоновая музыка;
● традиционная русская кухня.

NEW! Открыт уютный VIP-зал!

ООО «Магазин Дары природы»

Кафе «ПРОКОФЬЕВА ХАРЧЕВНЯ»

Тула, ул. Советская, 68.
Заказ столиков по тел. 36-33-66.

● Разнообразие качественной алкогольной продукции;
● вкусная и здоровая пища;
● вежливые официанты, приемлемые цены;
● место встречи влюбленных пар и шумных компаний;
● два зала на 20 и 25 человек;
● фоновая музыка;
● постное меню.

РАБОТАЕМ С 12.00 ДО 1.00.
ПРИНИМАЕМ ЗАЯВКИ НА ПРОВЕДЕНИЕ ТОРЖЕСТВ!

ЧП Тарасов О.А.

Кафе-бар «САХАРА»

Тула, ул. Октябрьская, 3.
Тел.: 8-920-747-00-20, 8-920-747-00-30.
Работаем с 12.00 до 1.00.

● Русская и европейская кухня; ● шашлык;
● бизнес-ланчи – от 70 до 100 руб.;
● большой экран, спортивные трансляции;
● караоке, фоновая музыка;
● зал до 30 чел.;
● удобная парковка.

БЕСПЛАТНАЯ ДОСТАВКА ОБЕДОВ И УЖИНОВ НА ДОМ И В ОФИСЫ.
ПРИНИМАЕМ ЗАКАЗЫ НА ПРОВЕДЕНИЕ ТОРЖЕСТВ.

ООО «Сахара»

Кафе «ФЭНТЕЗИ»

Тула, ТЦ «Тройка-Посад», 3-й этаж.
Тел. 20-02-58,
работаем с 11.00 до 23.00.

● **Бильярдный зал «Fantasy»;**
● зал до 80 посад. мест;
● фоновая музыка;
● русская кухня, **«фаст-фуд» – кухня недорогой, быстрой и вкусной еды;**
● детский обед «Ералаш-сюрприз» с игрушкой. Цена 80 руб.;
● бизнес-ланч с 12.00 до 15.00. Цена 90 руб.;
● Wi-Fi-доступ.

ПРОВЕДЕНИЕ БАНКЕТОВ, КОРПОРАТИВНЫХ ВЕЧЕРИНОК, ПРЕЗЕНТАЦИЙ И ДР. ТОРЖЕСТВ.

ООО ТВТ

ТУЛЬСКИЙ ДОМ НАУКИ И ТЕХНИКИ

Тула, ул. Менделеевская, 1.
Тел. 31-18-61 – кафе «Зодиак».
Тел. 36-45-81 – банкетный зал.

КАФЕ «ЗОДИАК» – ДО 70 ЧЕЛОВЕК.
БОЛЬШОЙ БАНКЕТНЫЙ ЗАЛ: БАНКЕТ – ДО 200 ЧЕЛОВЕК, ФУРШЕТ – ДО 300 ЧЕЛОВЕК.

Кафе «Зодиак» и банкетный зал – идеальное место для проведения банкетов, развлекательных и торжественных мероприятий, корпоративных праздников, юбилеев, свадебных и других торжеств. Собственная банкетная служба подготовит великолепное меню для вашего праздника.

Тульский ДНТ РОССНИО.

Кафе-бар «12 СЕРДЕЦ»

Тула, ул. Демонстрации, 10-б,
ТД «Фролов». Тел. 36-60-55.

ТЕПЕРЬ В НОВОМ ИНТЕРЬЕРЕ!
● Готовые обеды по доступной цене;
● грузинская и европейская кухня;
● удобная парковка;
● каждую пт., сб. – «живая музыка», фоновая музыка, караоке;
● зал рассчитан на 50 посадочных мест;
● аренда зала не оплачивается.

КАФЕ-РЕСТОРАН «СВЕЧА»

Тула, пр. Ленина, 149.
Тел. 37-84-34.
Работаем с 11.00 до 23.00.

ПРИНИМАЕМ ЗАКАЗЫ НА ПРОВЕДЕНИЕ СВАДЕБ, ЮБИЛЕЕВ, ТОРЖЕСТВ И ДР. МЕРОПРИЯТИЙ.

● 2 зала (на 60 и 40 посадочных мест), VIP-кабинет;
● русская и европейская кухня;
● «живая» музыка, шоу-программа;
● бизнес-ланч с 12.00 до 15.00.

ИП Зотова Т.М.

КАФЕ-БАР «ВЕНЕЦИЯ»

Тула, ул. Кирова, 8.
Тел. 42-94-40.
Работаем с 12.00 до 3.00.

▸ Русская и итальянская кухня.
▸ Бильярд.
▸ Каждый четверг – DJ с 20.00 до 2.00.
▸ «Живая» музыка – пятница, суббота с 20.00 до 23.00; с 23.00 до 2.00 – DJ.

ОРГАНИЗАЦИЯ ТОРЖЕСТВ, СВАДЕБ, КОРПОРАТИВНЫХ ВЕЧЕРИНОК ДО 80 ЧЕЛ.

ООО «ЛИГА»

КАФЕ «СВЕТЛАНА»

Тула, ул. Кирова, 25.
Тел. 42-09-80.
Режим работы с 10.00 до 2.00.
Удобная парковка.

К ВАШИМ УСЛУГАМ ОБНОВЛЕННЫЕ ЗАЛЫ НА 60 И 20 ПОСАДОЧНЫХ МЕСТ.

● Европейская кухня;
● комплексные обеды до 16.00;
● «живая» музыка и танцпол с 20.00 ежедневно.

ОБСЛУЖИВАНИЕ ТОРЖЕСТВ, СВАДЕБ, МЕРОПРИЯТИЙ.

ООО «Светлана»

КАФЕ «ВСТРЕЧА»

179-й км дороги Москва-Харьков, 2 км от Тулы.
Тел. 8-267-9-69-00. Работаем 24 часа.

В НОВЫЙ ГОД С НОВЫМИ ИДЕЯМИ!
Пока вы наслаждаетесь нашей кухней, вашу машину помоют и заправят!

● Оригинальные блюда русской и итальянской кухни;
● шашлык на углях;
● диетическое и постное меню;
● 4 зала (VIP).

ПРИНИМАЕМ ЗАКАЗЫ НА ПРОВЕДЕНИЕ СВАДЕБ,ТОРЖЕСТВ, ЮБИЛЕЕВ!

РЕСТОРАН «АССА»

Тула, ул. 9 Мая, 1.
Тел. 35-57-61.

● Европейская кухня;
● зал до 40 чел.;
● банкетный зал до 25 чел.;
● бизнес-ланч с 11.00 до15.00;
● «живая» музыка, диджей каждые четв., пятн., субботу;
● караоке.

ПРИНИМАЕМ ЗАКАЗЫ НА ПРОВЕДЕНИЕ СВАДЕБ,ТОРЖЕСТВ, ЮБИЛЕЕВ!

Кафе-бар «ИНД-ГАРНИК»

В стиле средневекового замка
Тула, ул. Советская, 47. Тел. 36-72-14.
Работаем с 11.00 до 1.00.

ПРИНИМАЕМ ЗАЯВКИ НА ОБСЛУЖИВАНИЕ СВАДЕБ, ЮБИЛЕЕВ, ТОРЖЕСТВ!

К вашим услугам:
▸ несколько залов, в т.ч. уютный банкетный зал (до 25 чел.); ▸ русская кухня; ▸ армянская кухня; ▸ ежедневно «живая» музыка; ▸ большой выбор армянских вин и коньяков; ▸ бизнес-ланч с 12.30 до 16.00. Цена 80 руб.

ЧП Оганисян М.А.

Кафе «ТЕТ-А-ТЕТ»

Тула, ул. Шухова, 28.
Телефон 411-333.
Работаем с 12.00 до 24.00.

Только для вас:
● разнообразная кухня и качественное обслуживание;
● «живая» музыка и популярные видеоклипы.

ПРИНИМАЕМ ЗАКАЗЫ НА ПРОВЕДЕНИЕ ПРАЗДНИКОВ!

ПБОЮЛ Почепцов А.Ю.

КАФЕ-БАР «МЕТРОПОЛЬ»

Тула, пр. Ленина, 40.
Тел. 30-71-96.
Работаем с 11.00 до 23.00.

● Средиземноморская кухня;
● бизнес-ланч с 12.00 до 16.00, цена 115 руб.;
● основной зал до 45 чел.;
● VIP-зал до 10 чел.;
● вновь открывшийся зал для гурманов до 20 чел;
● среда – суббота – «живая» музыка.

ПРИНИМАЕМ ЗАКАЗЫ НА ПРОВЕДЕНИЕ СВАДЕБ, ЮБИЛЕЕВ, ТОРЖЕСТВ, КОРПОРАТИВНЫХ ВЕЧЕРОВ!

ООО «САТУРН и К»

КИНОЦЕНТР «ИСКРА»

Тула, ул. Кутузова, 102.
Тел. 45-20-21.

На выгодных для вас условиях приглашает к сотрудничеству и сдает площади в аренду организациям и частным лицам.
2 зала от 15 до 40 и 70 человек.
Представляет банкетный зал для проведения праздников, корпоративных вечеринок, презентаций, торжеств, юбилеев, свадеб, дней рождения с элементами театрализации и музыкальным оформлением.

КАФЕ «ПАРАДИЗ»

Тула, ул. Октябрьская, 99-а.
Тел. 34-38-02.
Работаем с 15.00 до 5.00.

● Европейская кухня;
● шашлык на углях;
● широкий ассортимент рыбных блюд (форель, карп, сомик, стерлядка, семга и др. на любой вкус);
● «живая» музыка ежедневно с 21.00 до 1.00;
● зал до 50 чел.

ПРИНИМАЕМ ЗАКАЗЫ НА ПРОВЕДЕНИЕ СВАДЕБ, ЮБИЛЕЕВ, ТОРЖЕСТВ.

ООО «Фил-Сервис»

САЛОНЫ КРАСОТЫ

«ФАБРИКА КРАСОТЫ»

Тула, Хлебная пл., 4
(рядом с Торговым центром «На Хлебной»). Тел. 30-42-24.
Внимание! Подарите любимым к 8 Марта СЕРТИФИКАТ НА УСЛУГИ «Фабрики красоты».

▸ **Парикмахерские услуги:** окрашивание, колорирование и мелирование, восстановительные уходы до и после окрашивания, долговременные укладки и химические завивки, вечерние и свадебные прически (LOREAL Professionnel).
▸ **Эстетическая косметология:** программы очищения, увлажнения, регенерации кожи лица (PAYOT). Наращивание и химическая завивка ресниц, биоэпиляция и бикини-дизайн.
▸ **Эстетика тела:** антицеллюлитные программы, коррекция фигуры, SPA-уход за телом.
▸ **Роскошный SPA-маникюр.** Моделирование ногтей на основе акриловых и гелевых технологий.
▸ Ювелирный SPA-педикюр.
▸ **Вечерний и свадебный визаж.**
▸ Вертикальный турбосолярий.

ПБОЮЛ Бибикова Н.А.

Студия «МАРИЭЛЬ»

Тула, ул. Советская, 54, 3-й эт., оф. 307
(между маг. «Полонез» и «Евросеть»),
с 10.00 до 20.00, тел. 27-69-97.

NEW!!! Наращивание волос – шикарный объем и длина – 8900 руб.!

● Стразы «Swarovski» на прядках.
● Моделирование ногтей от 710 руб.
● Наращивание ресниц – 790 руб.

Обучение и продажа материалов: ногти, ресницы, волосы.

ООО «Мариэль»

Салон «ХАМЕЛЕОН»

Тула, пр. Ленина, 104, к.105,
тел. 35-19-55.
Пн.-вс. – с 10.00 до 20.00.

● Модельные, креативные стрижки.
● Прически (вечерние, свадебные).
● Стрижки «горячими» ножницами.

NEW! Наращивание волос по американской технологии. Cinderella Hair. Щадящее наращивание. Мельчайшие капсулы!
● Натуральные волосы, цветовая гамма 35 тонов.
● Волосы с рисунками!
● Наращивание страз «Swarovski» – 300 руб.

NEW! Наращивание ресниц по новой немецкой технологии (волоски норки и горностая), можно красить, держатся до 3 мес.
● **Профессиональное наращивание ногтей от 550 руб.**
● Гель, акрил, O.P.I., EzFlow, **CREATIVE.**
● Цветные акрилы более 200 оттенков!
● Аквариумный и объемный дизайн, слюда, перья, стразы, кружева, металлические аппликации, типсы с рисунком и т.д. **ЛЮБОЙ КАПРИЗ!**
● **Супермощные вертикальные турбосолярии** VIP-класса CARDASUN (200W), максимально мощные лампы. 9 руб./мин.

АБОНЕМЕНТ 400 РУБ.

ИП Сергеева Н.В.

САЛОНЫ КРАСОТЫ

Салон красоты «ТРОЙКА-ПОСАД»

ТЦ «Тройка-Посад», без обеда и выходных. Тел. 36-10-20.

● Предлагаем новую услугу «Наращивание волос».
● Современные итальянские технологии EURO. SO. CAP.
● Натуральные европейские волосы с кератиновой капсулой. Широкий выбор цветовой гаммы: 27 тонов.
● Абсолютно натуральный вид.
● Удлинение волос до 70 см.
● Увеличение объема в 3 раза.
● Колорирование без окрашивания.
● Наращивание страз «Swarovski», дредов, косичек, перьев.
● Фантазийные цвета волос.
● **Бикини-дизайн, интимные прически.**
● Оригинальная методика,
● широкая цветовая гамма,
● использование декоративных украшений,
● каталог интимных причесок.

ЧП Горина Л.Е.

«ЭДЕМ»

Тула, ул. Первомайская, 9/133. Тел. 31-27-63.

КАК ПОХОРОШЕТЬ ВСЕГО ЗА НЕСКОЛЬКО ПРОЦЕДУР?

К ВАШИМ УСЛУГАМ:
▸ Элитная косметика.
▸ Аппараты для коррекции фигуры.
▸ Огромный выбор процедур по уходу за телом и лицом.
▸ Креативные стрижки.
▸ Вечерние прически.
▸ Контурный макияж.
▸ Татуировки и пирсинг.
▸ Маникюр.
▸ Наращивание ногтей.
▸ Педикюр.
...и многое другое

ПОДАРОЧНЫЕ СЕРТИФИКАТЫ
Мы рады всем клиентам!
Уверены, вы будете выглядеть роскошно!

ООО «ЭДЕМ». Лицензия А 459573, от 21.06.2003 г. Выд. департ. здравоохр. Тульской обл.

Клиника лазерной медицины «Л'МЕД»

Тула, Красноармейский пр., 48. Телефон 302-902.

Высококвалифицированные врачи-косметологи.

▸ Антицеллюлитные программы.
▸ Мезотерапия.
▸ Ревитализация (омоложение всего организма).
▸ Удаление сосудистых «звездочек».
▸ Лечение угревой сыпи.
▸ Различные химические пилинги.
▸ Омолаживающие курсы для лица, шеи, рук.
▸ Фотоэпиляция.
▸ Контурная пластика.
▸ Диспорт.

ООО «ЛАЗЕРМЕД» Лиц. № А459575. Выд. деп. здравоохр. ТО.

Салон авторской стрижки «ЛЮДМИЛА»

Тула, ул. 9 Мая, 3, оф. 312, 3-й эт. Тел.: 24-56-48, 49-99-77, 24-50-25. Время работы: 10.00-20.00. Вых. – воскр. По записи – в люб. время.

ДЛЯ ТЕХ, КОМУ ВАЖНО КАЧЕСТВО.

● **Солярии – горизонтальный и новый вертикальный.**

Парикмахерские услуги любой сложности: ● Стрижки, укладки, свадебн. прически ● Хим. завивка любых типов (щадящая) ● Работа на биопрепаратах «Green Light». **Маникюр** ● Дизайн на ногтях (работает художник) ● Наращивание. ● Имеется в продаже профессиональный маникюрный инструмент (Германия). ● Аппаратный педикюр.

ИП Кондауров А. С.

Салон красоты & SPA «ГАЛАТЕЯ»

Тула, ул. Кауля, 20 (вход со двора). Тел. 21-33-33.

КРАСОТА В ПОДАРОК!
Подарочные сертификаты для милых дам!

● Стильные стрижки и прически.
● Роскошный цвет от «Goldwell».
● Наращивание волос.
● Эффективные экспресс-программы для лица.
● Перманентный татуаж.
● Татуаж из страз«Swarovski».
● «Шоколадный загар» в вертикальном турбосолярии.
● **Эксклюзивные программы в SPA-капсуле: «Шоколадное наслаждение», «Ароматное искушение» и т.д.**
● Экспресс-уход для рук и ног.
● Художественное моделирование и дизайн ногтей.

Окунитесь в чарующий мир красоты и гармонии вместе с салоном красоты «Галатея»!

ООО «Галатея» Лиц. № 71-01-000179 от 9.03.2006 г.

Салон-парикмахерская «АРО»

Тула, Красноармейский пр., 21. Тел. 30-38-48. Режим работы: с 9.00 до 20.00, без обеда и выходных.

● **Наращивание волос и страз.**
● Стрижки мужские и женские от 80 руб.
● Окраска волос, мелирование от 200 руб.
● Химическая завивка, долговременная укладка.
● Вечерние и свадебные прически – от 250 руб. (возможен выезд на дом).
● **Стрижка волос «горячими» ножницами.**
● Наращивание ногтей гель/акрил – 550 руб.
● Маникюр – 110 руб. ● Педикюр – 240 руб.

ЧП Рябова О.П.

Корпорация красоты «NIKA NAGEL»

Тула, ул. Металлургов, 46-а, тел.: 45-79-61, 45-13-81. Тула, ул. Плеханова, 48-и, тел. 40-29-83.

● Парикмахерский зал.
● Ногтевой сервис.
● Маникюр, педикюр.
● Массаж (нелечебн.).
● Наращивание натуральных ресниц.
● Продажа проф. материала.

ПБОЮЛ Рубан В.В.

Центр врачебной косметологии «ТАТЬЯНА»

Тула, ул. Марата, 47 (детская поликлиника, 3-й эт.), тел.: 40-90-20, 8-910-5-755-855; ул. Марата, 24-а, тел. 40-20-91.

● Гидроколонотерапия. ● Лечебный массаж, программы похудения. ● Лечение проблемной кожи (от 350 руб.). ● Безоперационная подтяжка лица. ● Физиотерапия. ● Обертывания. ● Химические пилинги. ● Микротоковая терапия. ● Перманентный макияж. ● Пирсинг (любой). ● Электро– и биоэпиляция. ● Коагуляция. ● Коррекция фигуры. ● **Солярий.** ● Парафинолечение (бархатные ручки и ножки). ● Мезотерапия. ● Удаление бородавок. ● Флебология.

ООО «ВОДОЛЕЙ». Лиц. № 459477.

Салон «КАРЕ-СТУДИО»

Тула, ул. Октябрьская, 52. Телефон 49-02-26.

● **Стрижки** от 80 р., с укладкой – от 150 р., креативная окраска. ● **Педикюр** – 300 р. ● **Наращ. ногтей** – от 450 р. Акваримный дизайн, лепка. ● **Косметология.** ● **Ультразвуковая чистка**, ультрафонофорез, микротоковая электростимуляция. ● **Решение проблем кожи** с помощью хим. пилинга на основе фрукт. кислот. (постакне, гиперпигмент). ● **Интенсивный уход** для требоват. кожи (плацентарные, альгинатные маски). ● **Биоэпиляция** воском. Художественное бикини. ● **Антицеллюлитное обертывание и массаж.** ● **Миостимуляция** (эффект после 1-го сеанса, 200 р.). ● Визаж. ● Пирсинг (язык, бровь, нос, сосок). ● Татуаж, наращивание ресниц. ● **Ботофит без инъекций.** ● **Перманентный макияж.**

НОВЫЙ ВЕРТИКАЛЬНЫЙ ТУРБОСОЛЯРИЙ.

ЧП Балашова И.Е. Св. №4114559.

«SALON4YOU»

Тула, ул. Макаренко, 14, тел. 26-53-48.

● Все виды парикмахерских услуг.
● Любое наращивание и дизайн ногтей.
● Маникюр.
● Новый вертикальный турбосолярий (декабрь 2006 г.).
▸ **При окрашивании волос – дизайн ногтей бесплатно.**
▸ **При наращивании аквариумных ногтей – 5 мин. бсплатного загара.**
▸ **При покупке абонемента в солярий – в подарок крем для загара.**

ДОСТУПНЫЕ ЦЕНЫ.

ИП Кудрявцева Л.В.

Салон красоты «ФИДЖИ»

Тула, ул. Болдина, 118, тел. 35-55-94.

● Все виды парикмахерских услуг.
● Креативные стрижки и окраски.
● Восстановление волос и кожи головы.
● Долговременные укладки.
● Маникюр (SPA, классич.).
● Все виды педикюра.
● Наращивание ногтей Creative.
● Наращивание страз «Swarovski» всех видов.

ИП Архипова.

Салон красоты & SPA «DOLCE VITA»

Тула, пр. Ленина, 143. Тел. 233-833.

▸ Парикмахерский зал.
▸ Косметологический кабинет.
▸ Маникюр, педикюр.
▸ Наращивание и дизайн ногтей.
▸ Массажный кабинет.
▸ SPA-уход за телом.
▸ Перманентный макияж.
▸ Пирсинг, татуаж.
▸ Вертикальный турбосолярий.

ЧП Чуксеев

Салон красоты «ГРАНД»

Тула, ул. Болдина, 123 (в фитнес-клубе «Гранд»), тел. 26-18-83.

● Все виды парикмахерских услуг.
● Визаж.
● Наращивание ногтей.
● Массаж (нелечебн.).
● Обертывания термоодеялом.
● SPA-маникюр.
● SPA-педикюр.
● Услуги косметолога.
● Пирсинг.

Каждому клиенту скидка 5%!

ООО «Роза»

Салон «ХАМЕЛЕОН»

Тула, пр. Ленина, 77, оф. 307, тел. 36-43-13.

▸ Наращивание на волосах страз «SWAROVSKI» – 300 руб.
▸ **НАРАЩИВАНИЕ НОГТЕЙ** – от 550 руб.
▸ Гель, акрил, O.P.I., EzFlow, **CREATIVE.**
▸ Цветные акрилы более 200 оттенков!
▸ Аквариумный и объемный дизайн, слюда, перья, стразы, кружева, металлические аппликации, типсы с рисунком и т.д. **ЛЮБОЙ КАПРИЗ!**
▸ **Вертикальные турбосолярии VIP-класса** CARDASUN (2006 г.), максимально мощные лампы 200w, сокращенное время загара. 9 руб./мин.

Произведена плановая замена ламп. АБОНЕМЕНТ 400 РУБ.

ИП Сергеева Н.В.

Перманентный макияж

Тел. 8-920-744-98-24. Мастер Инга Темникова.

Коррекция формы губ и бровей.

● Губы – 2500 руб.
● Глаза, брови – 2000 руб.
● Наращивание ресниц – от 400 руб.

Праздничное предложение!
Ресницы со стразами.
Профессиональное оборудование и пигменты. Прием в салоне, выезд на дом.
БЕЗБОЛЕЗНЕННО!

ООО «НИКО»

Ногтевой салон «NAILS PROFI»

Тула, ул. Болдина, 94, тел. 26-49-60.

ПРЕДЛАГАЕМ УСЛУГИ ПО НАРАЩИВАНИЮ И ОРИГИНАЛЬНОМУ ДИЗАЙНУ НОГТЕЙ.

▸ Маникюр, парафинотерапия, массаж...
▸ Материалы и инструменты Patrisa Nail.

МЫ РАДЫ ВИДЕТЬ ВАС!

«GLAMOUR»

Тула, ул. Металлургов, 47-б (16-этажный жилой дом), тел. 45-02-10.

● Все виды парикмахерских услуг.
● Маникюр, педикюр.
● Наращивание ногтей. Гель, акрил. Материалы Ezflow и др.
● Новый вертикальный турбосолярий.

Внимание, акция!!! В понедельник – скидка 10%!
НАКОПИТЕЛЬНАЯ СИСТЕМА СКИДОК.

ИП Лифанова

«ЭКВАТОР»

Тула, ул. Гармонная, 37 (СШ №21, за ТЦ «Пролетарский»), тел. 42-22-28.

NEW! Наращивание ресниц по новым технологиям из натуральных волосков норки и горностая (можно красить и умываться, не испытывая дискомфорт).
● Декоративные перышки, стразы «Swarovski», голографические нити.
● Скидки на коррекцию.
● Снятие ресниц безболезненно.
● Наращивание ногтей.
● Гель, акрил OPI, EzFlow.
● Цветные акрилы, голографическая слюда, цветная фольга, типсы с рисунком, сухоцветы и мн. др.
● Аквариумный и объемный дизайн.
● Маникюр.

ИП Чинюк

Галерея COIFFURE

за ТЦ «Парадиз». Тел. 36-12-07.

Авторские техники стрижек, креативные окрашивания, выпрямление вьющихся волос от мастеров-модельеров элитных академий и Школы Сергея Зверева.

● Наращивание ногтей и дизайн любой сложности (от 600 руб.).
● Педикюр аппаратный и проблемный.
● Обучение (парикмахеры, наращивание ногтей).

ЧП Апасова М. А.

Студия «ТАТУ-ЛА»

Тула, ул. Октябрьская, 24, («САТУРН»), тел. 700-360.

▸ Татуировки от простых до эксклюзивных.
▸ Исправление старых тату.
▸ Пирсинг.
▸ Широкий ассортимент аксессуаров для пирсинга.
▸ «ВРЕМЕННЫЕ» ТАТУ (ХНА, АКВАТАТУ).

ИП Кузьмичева.

Центр эстетической косметологии «ACADEMIE»

Тула, ул. Первомайская, 20, тел. 31-86-37, с 10.00 до 21.00.

ERICSON LABORATOIRE, AMENITY, LA MENTE, OTI.

Криоклеточный уход.
▸ Увлажнение и питание.
▸ Лифтинг.
▸ Жирная кожа. Акне.
▸ Отбеливание.
▸ Чувствительная кожа. Куперез.

▸ Восстановление овала лица.
▸ Интенсивное омоложение.
▸ Безинъекционная коррекция мимических морщин.
▸ Лечебный уход за кожей вокруг глаз.
▸ Пилинги.
▸ Замедление старения кожи на уровне ДНК. Клеточная терапия (Япония).
▸ Ультразвуковой массаж.
▸ Антицеллюлитный релаксирующий массаж (нелечебн.).
▸ Программы по телу и бюсту, обертывания.

ООО «Примо»

Центр красоты «КЛЭР»

Тула, ул. Кутузова, 45, (КРК «Мираж»), тел. 48-89-68.

● Все виды парикмахерских услуг.
● Вечерние, свадебные прически.
● Маникюр, педикюр.
● Наращивание ногтей.
● Наращивание ресниц.
● Косметический кабинет.
● Пирсинг, эпиляция.
● Перманентный макияж.
● Новый вертикальный турбосолярий.

ЧП Баранов А. В.

Косметический кабинет студии красоты «СТРИЖ»

Тула, ул. Советская, 23. Тел.: 30-53-35, 8-910-165-53-35.

● **Космецевтика Janssen (Германия):**
▸ Уход за молодой кожей.
▸ Избыточная жирность. Акне.
▸ Интенсивные омолаживающие комплексы.
▸ Восстановление обезвоженной кожи.
▸ Уход и питание.
▸ Энергонасыщение и релаксация.
● **УЗ-чистка, микротоки, пилинг.**
● **Биоэпиляция, массаж (нелечебн.).**
● **Пирсинг (любой).**
● **Прокол мочки уха.**

ОТЛИЧНОЕ КАЧЕСТВО В САМОМ ЦЕНТРЕ ГОРОДА!

ООО «Стриж»

«ЖАКЛИН»

Тула, ул. Ген. Маргелова, 66 (р-н Зеленстрой). Тел.: 23-26-80, 23-26-34.

● Парикмахерские услуги.
● Эстетическая косметология.
● Электро– и биоэпиляция.
● Наращивание ресниц.
● Микротоки по лицу и телу.
● Маникюр и педикюр.
● Моделирование ногтей и дизайн.
● Турбосолярий VIP-класса.

ИП Св-во №001526673.

«PLANET EZFLOW»

УЧЕБНЫЙ ЦЕНТР ПО МОДЕЛИРОВАНИЮ И ДИЗАЙНУ НОГТЕЙ. Тула, ул. Марата, 100, оф. 103, тел. 40-56-61.

▸ Обучение: маникюр, наращивание ногтей, дизайн (приглашаются модели).
▸ Мастера высокого класса выполнят наращивание и дизайн ногтей любой сложности.
▸ Аксессуары для дизайна ногтей.
▸ Препарат для эпиляции (Италия).
▸ Огромный выбор лаков.
▸ Инструменты для маникюра, препараты для наращивания ногтей EzFlow и IBD.

ОПАСАЙТЕСЬ ПОДДЕЛОК!

ИП Юдкина С. В. Свид. 71 №001076051.

«СОФИ»

Тула, пр. Ленина, 127, тел.: 23-17-31, 8-910-701-44-80, без выходных.

● Широкий спектр парикмахерских услуг.
● Стрижки (от 70 руб.).
● Маникюр (100 руб.), SPA.
● Педикюр (240 руб.), SPA.
● Наращивание ногтей (EzFlow) от 600 руб.
● Эпиляция. ● Турбосолярий (вертикальный, 8 руб./мин.).

Высокое качество! Доступные цены!

ИП Якина Ю. Н.

«А-СТУДИЯ»

Тула, ул. Мира, 60 (Дом быта), тел. 35-06-93, с 8.00 до 20.00.

● Модельные, креативные стрижки.
● Профессиональные окраски.
● Лечение волос.
● Маникюр, SPA-маникюр.
● Наращивание и дизайн ногтей.

ИП Бабенко Е. Е.

Салон-парикмахерская «КОНST@НТА»

Тула, ул. Демонстрации, 17, тел. 36-85-59, с 9.00 до 21.00, без вых.

ПАРИКМАХЕРСКАЯ
▸ Все виды парикмахерских услуг. ▸ Прически для особых случаев. ▸ Окраска волос любой сложности. ▸ Химическая завивка, долговременная укладка. ▸ Маникюр. Педикюр. ▸ Наращивание ногтей (гель, акрил), дизайн.

СОЛЯРИЙ
Новый. Вертикальный. Турбо.

MINI-САУНА
▸ Инфракрасная кабина для двоих. ▸ Душ и чашка чая. ▸ Отличная профилактика заболеваний и мощный заряд бодрости!

ПОСТОЯНСТВО КАЧЕСТВА ПО ДОСТУПНЫМ ЦЕНАМ!

ООО «Лагуна»

Салон «ЖанНа»

Тула, Красноармейский пр., 8-а, тел. 21-15-95. С 8.30 до 20.30, без выходных.

● Стрижки любой сложности.
● Креативные окраски.
● Вечерние и свадебные прически (возможен выезд на дом).
● Хим. завивка, долговременная укладка.
● Маникюр.
● Дизайн и наращивание ногтей (от 400 руб.).
● **НОВЫЙ СОЛЯРИЙ (проф., горизонт.). Суперцена – 4,5 руб./мин!**

ВНИМАНИЕ АКЦИЯ! ДО КОНЦА МАРТА СКИДКИ НА СТРИЖКУ!

ИП Гришанина Ж.В

Салон-парикмахерская «КРЕДО»

Тула, Красноармейский пр., 7, оф. 306, тел. 200-544.

● Стрижки: женские, мужские, вечерние прически.
● Долговременные укладки.
● Окраска любой сложности.
● Маникюр и педикюр.
● Наращивание и дизайн ногтей (гель, акрил).
● SPA- уход за руками.
● Косметология.
● **NEW: программа «СЧАСТЛИВАЯ СВАДЬБА». Чай, кофе и хорошее настроение бесплатно. Подарок каждому клиенту.**

ЧП Дунаевская И. Ю.

Парикмахерский салон «ФРАНТ»

Тула, ул. Ложевая, 134-а, тел. 42-97-07, с 8-00 до 20-00, без выходных

● Модные стрижки и окраски.
● Прически (вечерние и свадебные).
● Стрижки «горячими» ножницами.
● Маникюр, педикюр, наращивание ногтей.
● Косметический кабинет (все виды услуг).
● Вертикальный турбосолярий (от 7 руб./мин).
● Продажа проф. химии и инструментов для парикмахеров и маникюрш (большой выбор!)

ЧП Меркулова Н.В.

САУНЫ И БАНИ

РУССКАЯ ПАРНАЯ БАНЯ

Тула, ул. Ликбеза, 39. Заказ по телефонам: 22-19-66, 8-910-167-17-17. Круглосуточно.

● Великолепный пар.
● Бассейн.
● Веники (березовые, дубовые, эвкалиптовые).
● Масла для парной.
● **ОТЛИЧНОЕ обслуживание.**

С ЛЕГКИМ ПАРОМ!

ЧП Борисов А.В.

БАНЯ НА ДРОВАХ ИЛИ САУНА

Тел. 8-906-624-84-32.

Приглашаем попариться и поплавать в теплом бассейне (6мх4м, 1,5м, 28° С). Все необходимое для сауны имеется.

ЧП Коровкина М.В.

САУНА ЛЮКС в спортивно-оздоровительном центре «ДЕЛЬФИН»

Тула, 2-й проезд Гастелло, 17/1. Тел.: (4872) 48-05-05, 48-05-56. Круглосуточно.

▸ К вашим услугам 4 сауны люкс с бассейнами, ароматерапией, SPA.
▸ Караоке.
▸ Полный бар.
▸ Европейская кухня.

ООО «Дельфин»

Сауна «ИЗБУШКА» в Комсомольском парке

Тел. 8-903-658-53-00.

КРУГЛОСУТОЧНО.

▸ Сауна.
▸ Деликатная парилка.
▸ Большой бассейн.
▸ Бильярд, караоке.
▸ Веники (в ассортименте).
▸ Банные принадлежности.

ВЕЛИКОЛЕПНОЕ ОБСЛУЖИВАНИЕ.

ЧП Касинская С.В.

Сауна «КАЮТ-КОМПАНИЯ»

Тула, ул. Болдина, 94, тел. 246-446.

Интерьер в стиле тихоокеанского лайнера. Большой бассейн с подсветкой и опрокидывающейся кадушкой ледяной воды.

В стоимость услуг входит: простыни, тапочки, веники, музыка, караоке, спутниковое телевидение, чай с медом.

КОРПОРАТИВНЫМ КЛИЕНТАМ – БОЛЬШИЕ СКИДКИ.

ООО «Серебровский Центр Здоровья»

Баня на дровах «ПАРУС»

Пос. Горелки, ул. Большая, 9-а. Тел.: 38-01-99, 38-17-60 (круглосуточно).

▸ Бассейн с подогревом.
▸ Караоке.
▸ Мини-бар.
▸ Все необходимое для бани (полотенца, тапочки, колпаки).
▸ Закрытая автостоянка.

ЧП Булыгина Н. П.

БАНЯ НА ДРОВАХ

Тел.: 8-910-553-02-95, 8-910-941-07-16.

▸ Бассейн.
▸ Бильярд.
▸ Кафе.
▸ Гидромассаж.
▸ Бассейн с подогревом.
▸ Грузовой шиномонтаж.

ЧП Глушакова Н.К.

Велнесс-центр «N-ergo»

Тула, ул. Каракозова, 71-а, тел.: 41-90-60, 41-80-80. Режим работы: круглосуточно.

Сауны и VIP-сауны.
▸ Джакузи.
▸ Бассейн с гидромассажем и противотоком.
▸ Веники (дубовые, березовые, эвкалиптовые).

Все необходимое для сауны имеется. Вас ожидает приятный и комфортный отдых!

ЗАО «Энергия»

САУНА

Тула, ул. Дзержинского, 10. Тел. 36-26-86. РАБОТАЕМ БЕЗ ВЫХОДНЫХ.

● Отдельные сауны с бассейном;
● бильярд (для посетителей бесплатно);
● массаж (нелечебный).

ООО «Трио»

САУНЫ В РАЗВЛЕКАТЕЛЬНО-ОЗДОРОВИТЕЛЬНОМ ЦЕНТРЕ «V.I.P.»

Тула, ул. Максимовского, 15.
Тел. 49-66-44.
КРУГЛОСУТОЧНО

К вашим услугам:

▸ **3 сауны**, бассейн с подсветкой, комната отдыха;

▸ **VIP-сауна**, бассейн 6х10 м, глубина 2,2 м, противоток, водная горка, караоке, комната отдыха.

Все необходимое имеется.

По желанию: ресторан, полный бар, бильярд, танцпол, массаж, солярий.

ПБОЮЛ Новиков А.И.

СОЛЯРИИ

«СОЛНЕЧНЫЙ ОСТРОВ»

Тула, ДК комбайностроителей, 2-й эт., комн. 25. Работаем с 9.00 до 21.00, без выходных. Телефон 41-00-97.

Внимание! Приведи друга и получи подарок!

▸ Горизонтальные, вертикальные турбосолярии.

▸ **Выгодные абонементы.**

▸ **Комплексы:** для получения загара в солярии и похудения, защита от морщин и «апельсиновой корки» с дренажным эффектом, для сохранения гладкой и упругой кожи с витаминами.

▸ Проф. линии косметики по уходу за волосами и телом (DIKSON, SELECTIVE, GEHWOL).

ПУСТИ СОЛНЦЕ В СВОЮ ЖИЗНЬ!

ЧП Титкова Э.М.

Новая студия загара «СОЛЯРИС»

Тула, ул. Октябрьская, 24 (гостиница «САТУРН»), 3-й эт., оф. 303, тел. 8-920-744-44-88.

● Новые мощные профессиональные турбосолярии: вертикальный, горизонтальный.

● **Выгодная система абонементов.**

● Широкий ассортимент косметики.

ИП Кулакова

Новая студия загара и массажа «ЭКВАТОР»

Тула, ул. Гармонная, 37 (СШ №21, за ТЦ «Пролетарский»), тел. 42-22-28.

● Новый профессиональный вертикальный солярий VIP-класса, мощные лампы 200W.

● Массаж (нелечебн.) – 7 руб./мин.

● Абонемент от 6 руб./мин.

● Чай, кофе бесплатно.

Разнообразная профессиональная косметика до и после загара.

ИП Чинюк

Солярий «NORMA»

Тула, ул. Гоголевская, 45-а (помещение плавательного бассейна). Телефон 36-28-77.
Тула, ул. Советская, 11 (клуб «Норма»). Телефон 30-34-00.

● Профессиональные аппараты, в том числе с 200 w лампами.

● Максимально сокращенное время загара.

● Профессиональная косметика для загара. Абонемент – 400 р.

ПБОЮЛ Щербаков С. Б.

«МАГИЯ СОЛНЦА»

Тула, ул. Советская, 54/Ф. Энгельса, 3-й этаж, офис 312, т. 36-28-53.

ВНИМАНИЕ! АКЦИЯ!
ПРАЗДНИЧНАЯ СКИДКА!

НАДЕЖНЫЙ ЗАГАР, ДОСТУПНАЯ ЦЕНА.

● Мощный турбовертикальный солярий – **7 руб./мин.**

● Профессиональный горизонтальный солярий – **4 руб./мин.**

● Широкий выбор косметики.

НОВЫЕ ЛАМПЫ.

ЧП Осипова И.И.

НОВЫЙ САЛОН-ПАРИКМАХЕРСКАЯ

«O-LA-LA»

Тула, ул. Металлургов, 45-б, ост. «Поликлиника», тел. 44-38-04.

● Новый вертикальный супермощный турбосолярий 8 руб./мин.

● Выгодная система абонементов (7 руб./мин.).

ИП Демченко Л. В.

Велнесс-центр «N-ergo»

Тула, ул. Каракозова, 71-а, тел.: 41-90-60, 41-80-80. Режим работы: 9.00-21.00.

● Горизонтальный и вертикальный турбосолярий.

● SPA-капсула.

● Эстетический уход за телом.

● Профессиональное обслуживание.

● Широкий ассортимент косметики для и после загара.

ЗАО «Энергия»

Салон «ЛЮДМИЛА»

Тула, ул. 9 Мая, 3, офис 312 (3-й эт.). Режим работы: с 10.00 до 20.00, воскресенье – выходной. Тел.: 24-56-48, 49-99-77, 24-50-25.

● **Новый вертикальный солярий.**

● Профессиональный горизонтальный солярий.

● Современные лампы обеспечат хороший загар за короткое время.

● Профессиональная линия косметики для загара.

ЧП Кондауров А.С.

СОЛЯРИЙ

Тула, пр. Ленина, 24/Учетный переулок, 3, (рядом с ТЦ «Тройка-Посад»), тел. 8-920-747-05-74.

▸ Новый профессиональный горизонтальный солярий 4 руб./мин.

▸ Косметика для загара.

▸ Маникюр.

▸ Наращивание ногтей от 450 руб.

ВНИМАНИЕ, АКЦИИ:

● Купи абонемент – за 200 руб./50 мин. + 10 минут загара в подарок.

● Приходите к нам вдвоем и сделайте гелевое наращивание ногтей всего за 400 руб.

ЗАО «ФОРТУНА»

Новая студия загара «ТРОПИКАНА»

Тула, Красноармейский пр., 19, 2-й эт. (вход со стороны маг. «Орхидея – парфюм»), тел.: 21-01-91, 8-915-788-57-67.

● Новый мощный вертикальный солярий (48 ламп х 200w) – 9 руб./мин.

● Абонемент 400 руб./50 мин.

● Широкий выбор косметики и аксессуаров.

ИП Филатов А.Б.

СТОМАТОЛОГИЯ

Стоматологическая клиника «МАКСИДЕНТ»

Тула, ул. Демонстрации, 5. Тел. 272-669.

▸ Зубосохраняющие методики.

▸ Стекловолоконные конструкции.

▸ Пародонтологическое лечение.

▸ Остеопластика, имплантология.

▸ Металлокерамика с антиаллергенным покрытием.

О противопоказаниях и побочных действиях консультируйтесь у врача.
ООО «Стоматология XXI». Лиц. №71-01-000052.

ООО «ДАНТИСТ»

Тула, пр. Ленина, 68. Тел. 31-21-43.

▸ Лечение, протезирование.

▸ Исправление прикуса.

▸ Лечение кист и гранулем.

▸ Эстетические реставрации.

О противопоказаниях и побочных действиях консультируйтесь у врача.
Лиц. № Г937600 от 24.06.2004.

ТОРЖЕСТВА

Праздничное агентство «КОМЕДИАНТ»

Тула, ул. Луначарского,12, тел.: 8-920-745-96-38, 42-36-82, 47-36-89.

ПРАЗДНИК «от А до Я»

● Ведущие, «живой» звук, дискотека.

● Подбор помещений, транспортировка.

● Украшение зала шарами, цветами.

● Фото-, видеоуслуги.

МЫ РАДЫ СДЕЛАТЬ ВАШ ПРАЗДНИК НЕЗАБЫВАЕМЫМ!

ТРЕНАЖЕРНЫЕ ЗАЛЫ

Кабинет вибромассажа «HOUSEFIT»

Тула, пр. Ленина, 96 (гостиница «Тула»), 2-й эт., оф. 216. Тел.: 8-909-260-21-12, 8-903-840-17-15.

К вашим услугам современные вибромассажеры с набором массажных поясов для разных проблемных зон:

● **талии, бедер, ягодиц;**

● **борьба с целлюлитом;**

● **упругость и эластичность кожи.**

При этом от вас не требуется усилий, как на фитнесе, и больших затрат, как при обычном массаже.

ВЫ СТОИТЕ И ХУДЕЕТЕ!

ИП Галантэ И. А.

Фитнес-клуб «ОЛИМП»

Тула, Красноармейский пр., 7, Бизнес-центр (вход со двора). Тел. 36-98-45.

СТАНЬ ОЛИМПИЙЦЕМ! 1200 КВ. М!

● Тренажерный зал 500 кв. м. ● Более 40 видов аэробики. ● Сайклинг. ● Кардиолиния. ● 3 зала групповых программ. ● «Body Breath» – система похудения. ● Кабинет коррекции фигуры (хорошее сочетание цены и качества). ● Солярий (новые лампы). ● Детский клуб. ● Фитнес-бар.

▸ 50 СТРАН МИРА ▸ 10000 ФИТНЕС-КЛУБОВ

▸ ТЕПЕРЬ И В ТУЛЕ УНИКАЛЬНЫЕ ТРЕНИРОВКИ **BODYPUMP** И **BODYCOMBAT**.

ПБОЮЛ Кардаш Т. Е.

Фитнес-центр «АНТОН»

Тула, ул. Болдина, 94 (4-й эт. адм. корп. ОАО «Тульское ОКБА»). Тел. 26-93-92. Режим работы: 8.00-21.00, без выходных.

● Тренажерный зал. ● Зал аэробики. ● Профессиональное оборудование. ● Опытные инструкторы. ● Более 10 видов аэробики, танец живота, пилатес, йога, калонетика. ● Персональные тренировки. ● Реабилитационные тренировки. ● Индивидуальные программы и консультации по питанию. ● Гибкая система скидок.

ДОСТОЙНОЕ КАЧЕСТВО ПО ДОСТУПНЫМ ЦЕНАМ!

ООО «Химавтоматика»

Женский клуб «NORMA»

Тула, ул. Советская, 11 (напротив Центрального универмага). Тел. 30-34-00.

● Профессиональные тренажеры.

● Кардиолиния (беговые дорожки, эллипсоиды, велоэргометры, степперы).

● Индивидуальные программы фитнес-тренинга **(абонементы от 870 р.)**.

● Профессиональные солярии, в т.ч. вертикальный турбо **(абонемент – 400 р.)**.

● Сауна.

● Массаж (нелечебный).

ПБОЮЛ Щербаков С. Б.

Велнесс-центр «N-ergo»

Тула, ул. Каракозова, 71, тел.: 41-90-60, 41-80-80. Режим работы: 8.00 – 22.00.

● Тренажерный и кардиозал ● Аэробика (более 15 видов) ● Пилатес ● Танец живота ● Клубные танцы ● Strip-dance ● Детский танцкласс ● Йога (классическая) ● Аквааэробика ● Фитнес-бар ● Настольный теннис ● Турбосолярии ● SPA-процедуры ● Массаж (нелечебный) ● Охраняемая парковка.

ВЫГОДНЫЕ КОРПОРАТИВНЫЕ ПРЕДЛОЖЕНИЯ.

ЗАО «Энергия»

Школа танцев «MAGIC DANCE»

Тула, ул. Демонстрации, 6-б. Тел. 36-66-69.

Обучение взрослых и детей современным и классическим танцам: ▸ Латина. ▸ Эстрадный танец. ▸ Вальс, танго и др. ▸ Испанский танец. ▸ Клубные танцы. ▸ Волшебные танцы Востока. ▸ Strep. ▸ Хореография. ▸ Танцевально-игровая группа для детей 4-5 лет.

Запись в группы по тел. 36-66-69.

ЗАО «Колинз».

Фитнес-клуб «АНДРЕЙ»

Тула, Центральный парк, МДЮЦ «Патриот». Телефон 36-70-64. Режим работы: с 9.00 до 22.00.

▸ Снижение веса, укрепление и наращивание мышц.

▸ Профессиональное оборудование.

▸ Опытные инструкторы, индивидуальные программы и консультации.

▸ Профессиональный вертикальный солярий (новые лампы).

▸ Уютная клубная атмосфера.

Радость для тела и души!

ОО ТГМСК «Андрей»

Фитнес-клуб «ГРАНД»

Тула, ул. Болдина, 123. Тел. 24-61-67. Режим работы: с 8.00 до 22.00.

● Современный тренажерный зал. ● Аэробика (степ, силовая, фитбол, фанк, латина, танец живота, рок-н-ролл, ирландские танцы, базовая, йога, пилатес и т.д.). ● **Турбосолярий.** ● Сауна с бассейном (гидромассаж). ● Охраняемая автостоянка. ● Новый вид фитнеса – функциональный тренинг. ● **Инфракрасная кабина.**

КОРПОРАТИВНЫЕ ПРЕДЛОЖЕНИЯ!
СТУДЕНТАМ СКИДКИ!
ИНДИВИДУАЛЬНЫЕ ЗАНЯТИЯ!
СУПЕРАКЦИЯ!!!

ООО «Роза»

СПОРТИВНО-ОЗДОРОВИТЕЛЬНЫЙ КЛУБ

Тула, ул. Луначарского, 17, корпус 5 (во дворе), тролл. №2, ост. «Ул. Луначарского». Тел. 8-960-600-07-07.

● Калонетика. ● Аэробика.
● Фитбол. ● Шейпинг.
● Танцы: восточные, клубные, латиноамериканские, стрип-денс.

В том числе тренажеры.
Проводятся ежемесячные розыгрыши абонементов и открытые уроки.

ЧП Грачева Т.А.

Тульский Дом офицеров и ФЕДЕРАЦИЯ ШЕЙПИНГА г. Тулы

Тула, пр. Ленина, 44, Дом офицеров (вход со двора). Телефон 31-17-46.
Тула, ул. Революции, 24. Телефон 8-920-277-57-89.

▸ Шейпинг-классик, шейпинг-класс, шейпинг-данс. ▸ Шейпинг-терапия. ▸ Шейпинг для беременных. ▸ Танец живота.

ЧЛЕНСКИЙ ВЗНОС – 640 РУБ. В МЕС.

ООО Федерация шейпинга г.Тулы

Школа единоборств АЙКИДО

Тула, ул. Пушкинская, 1-а (обл. шк. дзюдо), www.aikikai.ru, тел. 30-78-14.

Проводится набор юношей и девушек от 14 до 35 лет.

Занятия и запись по пн.,ср.,пт. с 20.30 до 22.00.

ДИСЦИПЛИНЫ:

● Классические и прикладные техники Айкидо.

● Фехтование традиционным оружием.

● Бросковая и ударная техника.

● Акробатика.

● Аттестация и проведение семинаров в Москве.

Фитнес-клуб «ULTRA»

Тула, проезд Тимирязева, 6 (ост. «Центральный стадион» рядом с ОБЛГАЗОМ). Тел. 404-234.

● Все виды аэробики
● Восточные танцы
● Фитнес-йога
● Пилатес
● Детский фитнес
● **NEW!!! ГРУППА ЗДОРОВЬЯ**
● Солярий
● Массаж

У НАС – ПРОФЕССИОНАЛЬНЫЕ ИНСТРУКТОРЫ, УЮТНАЯ ОБСТАНОВКА, ДОСТУПНЫЕ ЦЕНЫ, СИСТЕМА СКИДОК И БОНУСОВ!

ИП Ромашина Н. А.

Фитнес-клуб «ИВАН»

Тула, Бухоновский пер., 11. Телефоны: 308-348, 308-301.

▸ Тренажерный и кардиозалы.

▸ Персональный тренинг.

▸ Сайкл-студия.

▸ Аэробика (15 видов).

▸ Танцевальные направления (7 видов).

▸ Единоборства (5 видов).

▸ Йога.

▸ Сауна.

▸ Бассейн с гидро- и аэромассажем.

▸ Солярий.

▸ Фитнес-кафе.

▸ Спортивный врач.

▸ Детский фитнес и детская комната.

▸ Массаж.

▸ Косметология.

▸ Охраняемая парковка.

ПЕРВОКЛАССНОЕ ОБСЛУЖИВАНИЕ.

ООО «Иван»

ВИБРОМАССАЖНЫЙ КАБИНЕТ

Тула, ул. Дзержинского, 10 (вход в сауну) тел.: 36-26-86, 8-903-658-10-67

К вашим услугам современные вибромассажеры с набором массажных поясов для разных проблемных зон:

● Талии, бедер, ягодиц;
● Борьба с целлюлитом;
● Упругость и эластичность кожи.

Вибромассаж расслабляет и укрепляет мышцы тела, уменьшает жировую прослойку, что приводит к сокращению лишнего веса и устранению целлюлита!

Также к вашим услугам СОЛЯРИЙ 2 руб./мин.
СТРОЙНОЕ ТЕЛО БЕЗ УСИЛИЙ И БЕЗ УЩЕРБА ДЛЯ ВАШЕГО БЮДЖЕТА!

ООО «Диверс»

ВОСТОЧНЫЕ ТАНЦЫ

Тула, ул. Кирова, 22; ул. Кирова, 135, тел. 38-15-69

ПРОФЕССИОНАЛЬНЫЙ ХОРЕОГРАФ ПРИГЛАШАЕТ НА ЗАНЯТИЯ:

● пластика восточного танца

● хореография танца живота

ПОСТОЯННЫЙ НАБОР ГРУПП!
ПРИГЛАШАЮТСЯ ДЕВОЧКИ, ДЕВУШКИ И ЖЕНЩИНЫ ВСЕХ ВОЗРАСТОВ!

ЧП Кривопуск И.А.

УСЛУГИ

БЮРО КОМПЬЮТЕРНЫХ УСЛУГ

Тула, пр. Ленина, 40 (ТЦ «Метро»), оф. 11. Часы работы: с 10.00 до 19.00, сб. и вс. с 10.00 до 17.00, тел. 30-70-30.

● Рефераты, курсовые, контрольные.

● Набор текстов любой сложности.

● Распечатка.

● Сканирование.

● Электронный переводчик.

● Поиск информации в интернете и др. работы.

БЫСТРО, КАЧЕСТВЕННО, ДОСТУПНО!

Центр офисных услуг «СМах»

Тула, пр-т Ленина, 44 (Дом офицеров). Тел. 325-505 .

● Широкоформатная печать на плоттере 300 р./кв.м.

● Копии до ф. А3.

● Сканирование, правка текстов, заполнение деклараций.

● Распечатка А4 цветная и ч/б.

● Рефераты, контрольные, курсовые и дипломные работы.

● Ламинирование, переплетные работы, фальцовка.

● Лицензионные CD и DVD-диски.

● Канцтовары, прием платежей.

Гибкая система скидок для постоянных покупателей.

«АЙВИС»

Тула, ул. Тургеневская, 35, тел. 36-42-23.

● Спутниковое TV:

▸ НТВ-ПЛЮС,

▸ ТРИКОЛОР-TV.

● Спутниковый интернет.

● Эфирное TV.

ПРОФЕССИОНАЛЬНЫЙ МОНТАЖ И УСТАНОВКА.

ЧП Лепетков Р.

Сеть современных прачечных «ВАША ПРАЧКА»

Прием заказов по тел.: 35-18-19, 8-920-745-35-35.

● Стирка, глажение, упаковка готового заказа и дополнительные услуги.

● БЕСПЛАТНАЯ ТРАНСПОРТИРОВКА

● Срок исполнения 2 дня.

ФИНАНСЫ И КРЕДИТ

ОАО АКБ ПРОБИЗНЕСБАНК

Выдает кредиты на любые цели от 15.000 до 750.000 рублей по ставке 15% годовых без залога и поручительства. Получить кредит очень просто – всего 1 звонок и 1 посещение банка!

Заполните анкету на кредит по телефону 700-444 (круглосуточно, без выходных). www.banklife.ru.

Лиц.ЦБ №2412.

ФОТОУСЛУГИ

Багетная мастерская фирмы «СВЯТОГОР»

Тула, пр-т Ленина, 14-в, тел. 36-77-02.

Широкий выбор услуг коммерческим, государственным структурам, а также частным лицам:

▸ Профессиональное оформление любых произведений живописи, вышивки, графики, акварелей, фотографий, зеркал, оружия. Срок исполнения 1-3 дня;

▸ **СПЕЦИАЛЬНОЕ ПРЕДЛОЖЕНИЕ:** при покупке постера (коллекция составляет более 1000 видов) **СКИДКА НА БАГЕТ 40%.**

Заказы принимает художник-дизайнер Светлана Андреева (сертификат Торговой гильдии изобразительных искусств, Лондон).

ИП Андрианова Т. Г.

ЮРИСТЫ

АН «ЮЛИЯ-НЕДВИЖИМОСТЬ»

Тула, ул. Колетвинова, 6, оф. 40, тел.: 38-48-77 (круглосуточно), 70-17-00, 31-10-73.

ВСЕ ОПЕРАЦИИ НА РЫНКЕ НЕДВИЖИМОСТИ

● Квартиры в новостройках города Тулы от простых до элитных.

● Ипотека: 20 ипотечных программ от 12% годовых.

● Представительство в суде – быстрое разрешение ваших дел.

● Сбор документов для сделок, вступление в наследство.

● Все консультации бесплатно!

ООО «Юлия-Недвижимость»

ООО «ПРАВОЗАЩИТНИК»

Тула, пр. Ленина, 57, оф. 407. Тел.: 70-02-30, 8-905-621-98-13, 8-903-844-36-17(круглосуточно)!!!

По субботам с 11.00 до 15.00 все консультации БЕСПЛАТНО.

● Юридические консультации. ● Составление исковых заявлений, жалоб, договоров и др. ● Сопровождение сделок с недвижимостью. ● Регистрация ООО, ЧП. ● Абонентское обслуживание юридических и физических лиц. ● Представительство в судах, в т. ч. арбитраж. ● Сделки с землей, перепланировки, наследство, приватизация. ● Бухгалтерское обслуживание юридических лиц и ИП.

ООО «БЮРО ЮРИДИЧЕСКИХ УСЛУГ»

Тула, пр. Ленина, 108, оф.419, тел. 35-22-99.

СУДЕБНЫЕ ДЕЛА
● Гражданские
● Административные
● Уголовные
● Арбитражные
● Третейские
● Налоговые

УСЛУГИ ЮРИСТОВ
● Консультации
● Исковые заявления
● Жалобы, договоры
● Сбор труднодоступной информации

НЕДВИЖИМОСТЬ
● Сбор документов
● Проведение сделок
● Перевод в нежилой фонд

ФИРМЫ
● Регистрация
● Ликвидация, реорганизация (в том числе с проблемами)

ДОРОЖНЫЕ СПОРЫ
● Выезд на место ДТП
● Максимальное возмещение вреда
● Ускорение страховых выплат

КОСМЕТОЛОГИЯ

HERBALAIFE. 8-905-621-84-72. (№18164)

ШКОЛА КРАСОТЫ «Mary Kay» проводит сессию по МАКИЯЖУ для всех желающих. Запись по тел. 8-910-944-17-83. (№18297)

ПОХУДЕТЬ и больше не поправляться. Дорого. 8-910-942-62-44. (№18544)

ПОХУДЕТЬ ЭФФЕКТИВНО, БЕЗОПАСНО - 5-7 кг/мес., без диет и нагрузок. 31-62-93, 8-910-558-26-92. (№18556)

ТРАНСПОРТ

ПРОДАЮ

КУЗОВА ВАЗ, ГАЗ, УАЗ. ДВИГАТЕЛИ, КПП ВАЗ. Кредит, отсрочка платежа. 8-960-595-91-09, 8-910-945-50-90, 75-10-35. (№18208)

ВАЗ «КАЛИНА» 2006 г., пр. 4000 км, все опции, в идеал. сост.; 240000 руб., торг. 8-910-704-31-31. (№18534)

ВАЗ-21053 1995 г.в., 46000 руб. 8-960-597-76-86. (№18537)

ВАЗ-21099i 2000 г.в., 2001 г.э., белый, евросалон, инж., лит. диски, зимн. рез., MP3 (6 кол.), сигн., зав. тонир., прямоток, анткрыло, серворуль, отл. сост.; 130000 руб., торг. 8-920-741-10-83. (№18561)

ГАЗЕЛЬ с маршр. Тула-Москва, 13 мест, ноябрь 2005 г., отл. сост. 8-903-037-98-05, 41-68-80. (№18567)

ОБОРУДОВАНИЕ

ПРОДАЮ

КОПИРОВАЛЬНО-КОМПЬЮТЕРНЫЙ ЦЕНТР с ОБОРУДОВАНИЕМ в раскрученном месте. 8-910-553-90-95. (№18477)

НЕДВИЖИМОСТЬ

ПРОДАЮ - Реклама

ПРОДАЮ МАГАЗИН: отдельно стоящее здание, **293 кв. м**, по адр.: г. Тула, пос. Горелки, ул. Московское шоссе, д. 2-б. 8-910-949-10-64. (СЧ.24ч)

ЗДАНИЕ отдельно стоящее в Прол. р-не Тулы (бывшее 2-эт. общеж.), пл. 1-го эт. 600 кв. м; в полуразруш. сост. 8-910-949-10-64. (СЧ.24ч)

СДАЮ - Реклама

КВАРТИРЫ НА СУТКИ. 35-24-68. (№17802)

АГЕНТСТВО СДАЕТ КВАРТИРЫ на СУТКИ и более. 27-12-94, 8-903-697-70-88, 8-920-745-40-88. (№17899)

КВАРТ., КОМН., ДОМА предлагает агентство по найму. 23-58-17, 39-45-79. (№17990)

КВАРТ. в Туле. 39-11-48, 405-205. (№18223)

КВАРТИРЫ на СУТКИ, 3 ЧАСА. 8-903-697-01-03, 40-42-09. (№18315)

1-2-3-КОМН. КВАРТ., КОМН., ДОМ. Любой р-н. 40-35-83, 40-42-09. (№18316)

1-КОМН. КВ. в Прол. р-не с мебелью и тел. тел. 41-94-35. (№18417)

ТОРГОВЫЕ ПЛОЩАДИ в АРЕНДУ под аптечный пункт, с оборудованием. 27-82-77, 8-910-943-69-90. (№18437)

КВАРТИРЫ на СУТКИ. Тел. 301-401. (СЧ.130ч)

МАГАЗИН: отдельно стоящее здание, 293 кв. м, по адр.: г. Тула, пос. Горелки, ул. Московское шоссе, д. 2-б. 8-910-949-10-64. (СЧ.24ч)

КУПЛЮ

1-2-КОМН. КВ., КОМНАТУ с подселением. Без посредников. 21-43-51. (№17933)

СНИМУ - Реклама

СРОЧНО! 1-2-КОМН. КВ. ДЛЯ СЕМЬИ ТУЛЯКОВ. БЕЗ ПОСРЕДНИКОВ. 36-01-47. (№17673)

СРОЧНО. КВАРТИРУ ДЛЯ СЕМЬИ ВОЕННО-СЛУЖАЩИХ. Без посредников. 31-03-86. (№17674)

СРОЧНО! КВАРТИРУ с ЕВРОРЕМОНТОМ для русской семьи. Порядок и оплату гарантирую. 36-42-76. (№17675)

СРОЧНО! КВАРТИРУ ДЛЯ СЕМЬИ ВОЕННО-СЛУЖАЩИХ. Без посредников. 41-43-68, спр. Виктора Ивановича. (№17676)

1-2-КОМН. КВ., ДОМ, в любом р-не, рассмотрю любые варианты, можно дорого. 33-16-51. (№18354)

СРОЧНО! КВАРТИРУ ДЛЯ СЕМЬИ ТУЛЯКОВ. ДОРОГО. 27-32-18, 8-905-629-69-99. (№17857)

СРОЧНО КВАРТ., ДОМ для русской семьи, КОМН. для студ. Без посредн. 41-64-04, 35-81-02. (№17934)

СРОЧНО КВАРТ. 24-67-17. (№17978)

СРОЧНО! 1-2-КОМН. КВ., ДОМ в любом р-не, для русской семьи. Порядок и своевр. оплату гарантирую. 23-58-17, 31-27-65. (№17991)

2-3-КОМН. КВ., в Сов., Центр. р-нах, на Площадке, с тел., хорошей меб. и ремонтом, можно дорого. 39-45-79, 31-27-65. (№17992)

КОМНАТУ в любом р-не Тулы, срочно. 39-45-79. (№17993)

1-2-3-КОМН. КВАРТ. СРОЧНО! Снимет русская семья в любом р-не Тулы. 39-54-50, 8-920-272-65-02. (№18166)

КВАРТ. 39-11-48, 405-205. (№18224)

КОМН. 39-11-48, 405-205. (№18225)

1-2-КОМН. КВ. срочно. 40-35-83. (№18317)

КВАРТИРУ срочно, в Туле. 42-01-48. (№18318)

1-2-КОМН. КВ. для семьи. 41-94-35. (№18418)

КВАРТИРУ на Зеленстрое без посредников. 8-920-270-90-26. (№18517)

1-2-КОМН. КВ. для семьи в любом р-не. 37-05-10, 8-903-844-66-47. (№18562)

МЕБЕЛЬ,БЫТ/ТЕХНИКА

ПРОДАЮ

СТАРИННЫЙ БУФЕТ: дуб, нач. XX века. 49-91-39, после 18. (№18547)

ДИВАН-КРОВАТЬ, КУХНЮ, ДЕТ КОЛЯСКУ б/у, срочно. 48-30-07. (№18560)

КУПЛЮ

КУПЛЮ СТАРИННУЮ ШВЕЙНУЮ МАШИНКУ. 30-96-40. (№17947)

КУПЛЮ СТАРИННУЮ МЕБЕЛЬ, СУНДУК, ПРЯЛКУ. 30-96-40. (№17948)

ТЕЛЕ-, ВИДЕОТЕХНИКА

ПРОДАЮ

ИМП. ТВ. 33-25-32. (№18551)

КУПЛЮ

НЕИСПР. ИМП. ТЕЛЕВИЗОР на з/ч. 247-878. (№18019)

НЕИСПР. ИМП. ТВ, муз. центр, DVD. 40-42-50. (№18136)

УСЛУГИ - Реклама

РЕМОНТ БЫТОВОЙ ТЕХНИКИ

РЕМОНТ ШВЕЙНЫХ МАШИН всех марок. 26-41-84. (№17719)

РЕМОНТ ШВЕЙН. МАШИН. Гарант. 31-06-28. (№17800, №17898)

СРОЧНЫЙ РЕМОНТ АВТ. СТИР. МАШ.: ARDO, INDESIT, BOSCH и т.п. Гарант. **ХОЛОДИЛЬНИКОВ:** STINOL и др. ТУЛА, ОБЛАСТЬ. 34-14-91, 8-903-841-87-99. Сергей. (№17823)

ПКФ «РАДУГА»: РЕМОНТ ХОЛОДИЛЬНИКОВ и СТИРАЛЬНЫХ МАШИН-АВТОМАТОВ СТИНОЛ, АТЛАНТ, ИНДЕЗИТ, витрины, лари и др. Тула и область. 24-03-38, 8-910-941-36-88. (№18011)

СРОЧНЫЙ РЕМОНТ ИМП. СТИР. МАШИН-АВТОМАТОВ. Область. Без выходных. 34-43-11, 39-34-79, 8-910-552-08-88. (№17937)

РЕМОНТ ХОЛОДИЛЬНИКОВ и СТИР. МАШИН, STINOL и ИНДЕЗИТ. 34-13-40. (№17951)

РЕМОНТ ХОЛОДИЛЬНИКОВ на дому, в т.ч. СТИНОЛ. Гарант. Качество. 35-75-20. (№17998)

РЕМОНТ ХОЛОДИЛЬНИКОВ, в т.ч. СТИНОЛ. Квит. Гарант. 44-13-85. (№18045)

РЕМОНТ ХОЛОДИЛЬНИКОВ. Квит. Гарант. 36-65-42. (№18046)

СРОЧНЫЙ РЕМОНТ СТИР. МАШ. АВТОМАТ. и ХОЛОДИЛЬНИКОВ всех марок. Гар. до 3 лет. 40-76-99, 36-22-35; 8-9109452204. (№18089)

РЕМОНТ ХОЛОДИЛЬНИКОВ всех марок на дому у заказчика. 36-58-56, 8-910-551-30-60. (№18134)

ЗАМЕНА РЕЗИНЫ в ЛЮБОМ ХОЛОДИЛЬНИКЕ, в т.ч. СТИНОЛ. Тула, область. 39-11-81. (№18191)

РЕМОНТ ХОЛОДИЛЬНИКОВ всех марок, в т.ч. СТИНОЛ; ВИТРИН. Гарантия до 3-х лет. Тула, область. 42-27-18. (№18192)

РЕМОНТ ХОЛОДИЛЬНИКОВ всех марок, в т.ч. STINOL. Гарантия до 3 лет. 39-11-81. (№18193)

РЕМОНТ ХОЛОДИЛЬНИКОВ на ДОМУ, в т.ч. СТИНОЛ. Гарант. Качество. 23-29-47. (№18210)

РЕМОНТ ХОЛОД., в т.ч. СТИНОЛ. ЗАМЕНА РЕЗИНЫ. 42-29-40. (№18397)

РЕМОНТ АВТОМАТ. СТИР. МАШ. ВЯТКА, ARDO, INDESIT, ARISTON, ZANNUSI, BOSCH и т.п. Тула, обл. 42-29-40, 23-49-03, 8-910-940-40-36. (№18398)

РЕМОНТ АВТОМАТИЧЕСКИХ СТИРАЛЬНЫХ МАШИН без выходных. 8-920-276-95-11. (№18430)

ЗАПЧАСТИ ДЛЯ БЫТОВОЙ ТЕХНИКИ и аксессуары, в наличии и под заказ. М-н «ЗИП». Ул. Колетвинова, 6, 3-й эт. (Дом быта); т. 307-996. (№18453)

РЕМОНТ СТИРАЛЬНЫХ МАШИН у вас на дому проф. мастером в день вызова: ARDO, INDEZIT, ARISTON, SILTAL, WIHRLPOOL, BECO, LG, SAMSUNG. ZANUSSI, ELECTROLUX, BOSCH, SIEMENS, CANDY; гарантия, квитанция, область. 45-48-97, 8-910-945-85-69. (№18454)

РЕМОНТ ИМП. СТИР. МАШИН-АВТ.: ARDO, INDESIT, ARISTON и т.д. **РЕМОНТ ХОЛОДИЛЬНИКОВ** ВСЕХ МАРОК, в т.ч. СТИНОЛ. 47-66-17, 26-61-02, 8-910-941-25-21. (№18476)

РЕМОНТ СТИРАЛЬНЫХ МАШИН-АВТОМАТОВ. 48-78-03. (№18488)

РЕМОНТ ХОЛОДИЛЬНИКОВ, в т.ч. СТИНОЛ. Гарантия. 31-58-80. (№18489)

РЕМОНТ ХОЛОДИЛЬНИКОВ, в т.ч. СТИНОЛ. Гарантия. 48-78-03. (№18490)

МАСТЕРСКАЯ производит ремонт всех типов стиральных машин, пылесосов, холодильников. Ул. Кауля, 18; тел. 37-30-23. (СЧ.25ч)

РЕМОНТ ТВ, Р/АППАРАТУРЫ

ПРОФЕССИОНАЛЬНЫЙ РЕМОНТ ТВ, ВМ и DVD. SONY, SHARP, JVC, FUNAI, AKAI, LG, SAMSUNG. 38-60-25, 39-10-76, 8-920-278-78-55. (№17738)

ПРОФ. РЕМОНТ имп. и отеч. теле, видеоаппаратуры на дому у заказчика. Настройка по приборам. Добросовестно. Гарантия. Низкие цены. Вызов и диагностика беспл., любой р-н, без вых. Пенсионерам скидки. 37-66-37, 40-42-33. (№17739)

ПРОФ. РЕМОНТ. отеч. и имп. ТВ. Кач., гарантия, любой р-н. 24-14-91. (№17766)

ТЕЛЕМАСТЕР, стаж 25 лет. Добросовестно, надежно. Гарантия до 2 лет. 35-92-38. (№17769)

ТЕЛЕМАСТЕР. 404-204, 384-373. (№17884)

СРОЧНЫЙ РЕМОНТ имп. и отеч. ТВ, **аудио-видеоаппаратуры, СВЧ-печей.** 40-42-50, 39-70-85. (№17746)

РЕМОНТ ТЕЛЕ-, ВИДЕО-, АУДИО, DVD, СВЧ-печей. «РАСТР-ТВ»: ул. Курковая, 9, с 9 до 18; тел. 49-31-31. (№17767)

РЕМОНТ БЫТОВОЙ РАДИОАППАРАТУРЫ. 49-45-12. (№17804)

ТЕЛЕМАСТЕР. 34-91-64. (№17885)

ПРОФЕССИОНАЛЬНЫЙ РЕМОНТ имп. и отеч., цв. и ч/б **ТВ**. Низкие цены, гарантия. 45-41-59. (№17889)

В ДЕНЬ ВЫЗОВА РЕМОНТ ИМП. и ОТЕЧ. ТВ. Любой р-н. Гарант. до 2 лет по квитанции. Проф. стаж 25 лет. Вызов беспл. 38-55-15, 26-23-72. Глушанки-центр. 49-95-55. (№17923, №18161)

ПРОФЕССИОНАЛЬНЫЙ ремонт имп. и отеч. ТВ, с гарант. Низкие цены, выс. кач. 34-92-11, 8-910-943-7408. (№18004)

У ВАС ДОМА РЕМОНТ ИМП. ТЕЛЕВИЗОРОВ, ВИДЕОДВОЕК КВАЛИФИЦИРОВАННО. Стаж 25 лет. Лиц. 013749. Гарантия по квитанции до 1 г. SONY, JVC, KANSAI, FUNAI, OMEGA, LG, SHARP, AKAI, DAEWOO, PHILIPS,SAMSUNG, ROLSEN, AKIRA, VESTEL, ERISSON, POLAR и др. Установка ТЮНЕРОВ, ДЕКОДЕРОВ ПАЛ/СЕКАМ (для ЦВЕТА и ЗВУКА). МАСТЕР ВСЕГДА НА ТЕЛ. 24-78-78. (№18018)

НЕДОРОГОЙ РЕМОНТ ТЕЛЕВИЗОРОВ ВСЕХ МАРОК. 37-66-57. (№18024)

РЕМОНТ в любом р-не Тулы имп. и отеч. ТВ, а/магнитол. Вызов беспл. Гарантия. 20-61-14, 8-915-782-26-05. (№18030)

АНТЕННЫ. Подбор и монтаж 11 каналов. 26-11-91. (№18044)

РЕМОНТ МУЗ. ЦЕНТРОВ, DVD, ТВ, ВМ. 21-21-09, 8-910-559-32-24. (№18097)

РЕМОНТ ИГР. ПРИСТАВОК SONY, SEGA, DREAM CAST. 35-59-70, 33-42-29. (№18234)

РЕМОНТ РАДИОТЕЛЕФОНОВ, АОНОВ, АВУ. Гарантия. 35-59-70, 33-42-29. (№18235)

РЕМОНТ DVD, CD, MP3. 35-59-70, 33-42-29. (№18236)

РЕМОНТ ЦИФРОВЫХ Ф/А. 35-59-70, 33-42-29. (№18237)

ТЕЛЕВИЗОРЫ, ЖК-МОНИТОРЫ. ТУЛА и ОБЛАСТЬ. Гарантия по квитанции. Возм. СРОЧНЫЙ ВЫЗОВ. Без выходных. Пенсионерам скидки. 20-78-27, 8-920-743-28-67. (№18332)

СРОЧНЫЙ и НЕДОРОГОЙ РЕМОНТ ИМП. и ОТЕЧ. TV. Восст. кинескопов. Ремонт и подбор пультов ДУ. Куплю имп. цв. ТВ в неисправном сост. 42-32-18, 8-920-276-71-48. (№18349)

УСТАНОВКА ЭФИРНЫХ АНТЕНН (11 каналов). Рассмотрим коллективные заявки. 39-00-13. (№18358)

КОМПЬЮТЕРНАЯ ПОМОЩЬ: ремонт, установка любых программ, интернета. 46-34-39, 8-920-277-35-39. (№18372)

РЕМОНТ И ДИАГНОСТИКА имп. и отеч. телевизоров, СВЧ-печей и др. быт. техники. Выезд в район. Гарантия. 42-46-68, 8-905-625-9445. (№18522)

КОМПЬЮТЕРНАЯ ПОМОЩЬ. Установка программ. Удаление вирусов. Подключение к Internet. 42-80-86, 8-920-277-88-68. (№18539)

КАЧЕСТВ. РЕМОНТ, НАСТРОЙКА ТВ. 33-25-32. (№18550)

КВАЛИФ. РЕМОНТ теле-, видео- и пр. аудиоаппаратуры (автомагнитол, муз. центров...). Гарантия. Низкие цены. Вызов беспл., любой р-н, пенсионерам скидка. Стаж работы 15 лет. 42-03-75, 8-920-276-63-90. (№18395)

РЕМОНТ И СТРОИТЕЛЬСТВО

МЕТАЛЛИЧЕСКИЕ ДВЕРИ, РЕШЕТКИ и др. металлоконструкции. Любая отделка и форма оплаты. Кредит. Гарантия. Замер, доставка, установка - бесплатно. Прием заказов по адресу: строительная ярмарка «Фрунзе», павильон 126/2 и по тел.: 40-42-89, 39-04-44. (№17871)

ОБИВКА и УТЕПЛЕНИЕ ДВЕРЕЙ. 32-92-56, 38-53-73. (№17880)

МЕТАЛЛИЧЕСКИЕ ДВЕРИ. Большой выбор отделок. 38-16-08. (№17970)

МЕТАЛЛИЧЕСКИЕ ДВЕРИ. Решетки, ворота и т.д. 45-41-55. (№17971)

МЕТАЛЛИЧЕСКИЕ ДВЕРИ с разл. отделкой, решетки, ограды, ворота и др. металлоконстр. Тел. 34-72-55. (№17972)

МЕТАЛЛИЧЕСКИЕ ДВЕРИ с разл. отделкой. Сжатые сроки. Гарантия качества. 39-00-13. (№17973)

МЕТАЛЛИЧЕСКИЕ ДВЕРИ с разл. отделкой. Решетки, ворота. 34-71-85. (№17974)

МЕТАЛЛИЧЕСКИЕ ДВЕРИ. Возможны все варианты отделки. 42-27-18. (№17975)

УСТАНОВКА ДВЕРЕЙ. 23-13-10. (№18000)

ЭЛЕКТРИКА. 26-76-69, 8-910-160-53-09. (№18002)

ОБЛИЦОВКА ПЛИТКОЙ, ПАНЕЛИ. 36-59-11. (№18017)

ОБЛИЦ. ПЛИТКОЙ, короба, потолок. Зам. труб. и сантехн. Гипсокартон. Консульт., доставка. 30-38-45. (№18038)

ОБИВАЕМ И УТЕПЛЯЕМ ДЕРЕВ. ДВЕРИ (входные и балконные). 26-02-61, 8-960-604-09-12. (№18049)

ИЗГОТОВИМ балконные рамы, полы, крыши; обивка вагонкой. 27-65-25. (№18053)

БАЛКОНЫ «под ключ». Изготовление, доставка, установка и остекление, обшивка евровагонкой. Качество гарантируем. 36-30-74. (№18054)

БАЛК. РАМЫ, обивка балконов. 37-43-16, 8-910-551-39-47. (№18073)

ВСЕ ВИДЫ РЕМОНТНО-ОТДЕЛОЧНЫХ РАБОТ, в т.ч. мелкие. 26-50-20, 43-80-53. (№18113)

ВСЕ ВИДЫ РЕМОНТНО-ОТДЕЛОЧНЫХ РАБОТ. Квартиры под ключ. ПЛИТКА. ВАННЫ под ключ. Профессионально. 27-92-37, 8-910-554-64-46. (№18114)

ЭЛЕКТРИКА. 37-49-43. (№18212)

УСТАНОВКА ДВЕРЕЙ профессионально. 20-80-19. (№18255)

ПЛИТКА, ПАНЕЛИ, ЛАМИНАТ. 33-30-35, 8-910-702-30-46. (№18323)

УСЛУГИ ЭЛЕКТРИКА, САНТЕХНИКА. 41-55-25, 8-906-532-75-99. (№18335)

БАЛКОННЫЕ РАМЫ. Балконы «под ключ». Гарантия. Работаем по области. Система скидок, 40-51-13, 8-909-263-66-36. (№18337)

МЕТАЛЛИЧЕСКИЕ ДВЕРИ, РЕШЕТКИ, ВОРОТА, металлоконструкции; заборы. Скидки. Форма опл. любая. Работаем по области. 43-01-15, без вых. (№18371)

ВРЕЗКА ЗАМКОВ В ЛЮБЫЕ ДВЕРИ, в т.ч. **КОДОВЫХ в подъезды.** 8-920-275-26-36, 8-903-841-15-59. (№18382)

УСТАНОВКА ДЕРЕВ. ДВЕРЕЙ. 8-920-275-26-36. (№18383)

ЭЛЕКТРОПРОВОДКА. 40-33-18. (№18393)

ВЫПОЛНИМ СТРОИТЕЛЬНО-ОТДЕЛОЧНЫЕ РАБОТЫ, в т.ч. эл/монтажные раб. любой сложности. Быстро, качеств. Гарантия. 8-903-697-65-44, 38-40-72. (№18399)

РЕМОНТНО-ОТДЕЛОЧНЫЕ РАБОТЫ без предоплат и выходных. 8-905-625-71-10. (№18400)

МАСТЕР на ЧАС. Решим ваши проблемы: электрика, сантехника, сборка мебели и мн. др. 8-905-117-58-14. Андрей. (№18408)

ОКЛЕЙКА СТЕН, ПОТОЛКОВ, ПОКРАСКА. 46-19-21. (№18414)

МЕТАЛЛИЧЕСКИЕ ДВЕРИ, РЕШЕТКИ, ОГРАДЫ, ОГРАЖДЕНИЯ и др. металлоконструкции. Скидки. Доставка по Туле и области. Ул. Марата, 100, оф. 205; 38-41-41; 42-53-33. (№18420)

ВСЕ ВИДЫ КРОВЕЛЬНЫХ И ПЛОТНИЦКИХ РАБОТ. 8-920-751-54-93. (№18426)

ОБИВАЕМ И УТЕПЛЯЕМ ДЕРЕВ. И МЕТАЛЛ. ДВЕРИ. 8-920-747-24-45, 23-63-53. (№18480)

БАЛКОННЫЕ РАМЫ. Козырьки, отливы, крыши, встроенная мебель, обшивка, вынос балкона, настил полов. Зимние скидки. Гарантия. 34-93-56, 34-00-60. (№18491)

ОБЛИЦОВКА ПЛИТКОЙ. ОКЛЕЙКА ОБОЯМИ, покраска. 48-12-20. (№18512)

ОБЛИЦОВКА ПЛИТКОЙ. ОКЛЕЙКА ОБОЯМИ, ПОКРАСКА. 36-59-11. (№18513)

ЗАМЕНА ПОЧТОВОЙ ДВЕРЦЫ на более надежную и красивую; 480 руб. 8-920-275-66-18. (№18540)

БАЛКОН. РАМЫ, ОКОН. БЛОКИ, дерев. входные и комнатн. ДВЕРИ. 35-62-90. (№18543)

ОБЛИЦОВКА ПЛИТКОЙ. 45-02-42. (№18573)

ПАРКЕТ. ЛАМИНАТ. ПРОБКА. Все виды работ. Гарантия. Тел. 8-910-949-52-94. (СЧ.13ч)

ОБИВКА и УТЕПЛЕНИЕ ВХОДНЫХ и БАЛКОННЫХ ДВЕРЕЙ. 8-909-260-28-94, 300-036. (СЧ.21Ч)

САНТЕХУСЛУГИ

САНТЕХРАБОТЫ. Гарантия. Качество. 33-42-63, 35-49-42. (№17667)

САНТЕХРАБОТЫ. ДЕШЕВО. ГАРАНТ. 47-34-39. (№17736)

САНТЕХРАБОТЫ ЗА 1 ДЕНЬ. ГАРАНТ. 34-78-07. (№17737)

САНТЕХРАБОТЫ. Недорого. **Двери, плитка, газ.** Качество. Сот. т. 38-43-83. (№17841)

ЗАМЕНА ВОДОПРОВОДА и стояков (полипропилен, Чехия), канализации, радиаторов отопления. Установка счетчиков воды и сантехприборов. Быстро, по умеренным ценам, с гарантией качества. 23-66-39, 8-909-260-27-34. (№18206)

САНТЕХРАБОТЫ. Большой стаж и опыт. Гарантия качества. 26-24-43, после 17. (№17745)

САНТЕХНИКА: замена приборов и труб; сварка. Выезд по районам. 8-920-746-94-02, 8-960-595-99-63. (№17763)

САНТЕХРАБОТЫ любой сложности: отопление, водопровод (оцинковка, полипропилен, металлопластик), приборы, канализация; эл/сварочные работы. Дома, коттеджи. 24-03-61 (бывш. 33-32-61), 8-960-613-26-35. (№17850)

ЗАМЕНА ТРУБ, установка сантехприборов. 46-19-21. (№17860)

САНТЕХРАБОТЫ: водоснабжение, отопление, канализация, устан. приборов. Гарантия. 38-35-00, 8-903-658-92-46. (№17922)

ЗАМЕНА ВОДОПРОВОДА и КАНАЛИЗАЦИИ. 23-13-10. (№17999)

САНТЕХРАБОТЫ недорого. Возм. оплата в рассрочку. 40-42-45, 8-905-624-00-16. (№18124)

ХОТИТЕ СЭКОНОМИТЬ? САНТЕХРАБОТЫ: водопровод (работа+трубы полипропилен, 2500 р.); канализация, отопление; стояки; сантехприборы. Гарантия. 8-920-74-01-888, 26-09-54. (№18181)

ЛЮБЫЕ САНТЕХРАБОТЫ. 26-77-95. (№18182)

ЛЮБЫЕ САНТЕХРАБОТЫ с гарантией. Недорого. 45-28-76, 8-920-740-33-39. (№18183)

САНТЕХРАБОТЫ за 1 ДЕНЬ. Гарантия. 24-16-37. (№18184)

УСТАНОВКА СЧЕТЧИКОВ ВОДЫ, замена водопровода и канализации, установка сантехприборов. Быстро, по умеренным ценам, с гарантией качества. 35-27-00, 8-920-743-67-34. (№18207)

САНТЕХРАБОТЫ. Любой сложности, за один день. 8-903-658-15-96. (№18263)

ЭМАЛЕВОЕ ПОКРЫТИЕ ванн. 47-33-23, 8-910-155-89-77. (№18272)

САНТЕХРАБОТЫ. Быстро, качественно. 30-87-35. (№18314)

ОТОПЛЕНИЕ, ВОДОСНАБЖЕНИЕ, КАНАЛИЗАЦИЯ (полипропилен по чешской технологии). Устан. сантехприборов, счетчиков. Гарантия. Лицензия. Скидки. 40-81-56. (№18431)

ЗАМЕНА ВОДОПРОВОДА, КАНАЛИЗАЦИИ. Лицензия, гарантия, качество. 42-27-18. (№18432)

САНТЕХРАБОТЫ по замене отопл., водопр., канализ., сантехприб. 40-31-40. (№18528)

САНТЕХРАБОТЫ. 8-920-273-59-57. (№18529)

САНТЕХУСЛУГИ. 8-920-742-27-37. (№18530)

САНТЕХРАБОТЫ. Гарантия. Качество. 28-28-52. (№18538)

САНТЕХРАБОТЫ. Аккуратно. С гарантией. Осуществляем привоз сантехники, смесителей, полотенцесушителей и т.д. Помощь в выборе. Все работы выполняются из качественного материала. Св. №ОГРН 305715714000024. Тел. 45-41-55, 35-44-20, 24-24-19, с 10 до 22; пт. с 10 до 15, субб. - день покоя. (№18593)

РИТУАЛЬНЫЕ УСЛУГИ

ООО «ТОПРЭКС»: оказание ВСЕХ ВИДОВ РИТУАЛЬНЫХ УСЛУГ - при заказе БАЛЬЗАМИРОВАНИЕ БЕСПЛАТНО. 36-53-78; круглосуточно: 8-903-842-62-13, 8-960-599-83-01. Ул. Сойфера, 16. (№18048)

«ТУЛА-СЕРВИС». РИТУАЛЬНЫЕ УСЛУГИ (3-4 тыс. р.; пенсионерам скидки)! ДОСТАВКА В МОРГ - 350 р. **ПРОФЕССИОНАЛЬНО БАЛЬЗАМИРОВАНИЕ. ВЫЕЗД в ОБЛАСТЬ.** Оформление всех документов, могилы (рытье). Оформление подхоронения. Батюшка (отпевание). Доставка по области. Поминки (кафе от 250 р./чел.). Помощь при выносе. КРЕМАЦИЯ(Москва). Тел.: 38-54-99, 8-920-753-45-29. ВЫЗОВ АГЕНТА НА ДОМ (БЕСПЛАТНО), КРУГЛОСУТОЧНО. **Оплата только после выполнения** заказа. (№18279)

ПОМИНАЛЬНЫЕ ОБЕДЫ в кафе «Три толстяка»: уютно и доступно. Автобус до кафе - бесплатно. 8-920-275-66-18. (№18541)

ТРАНСПОРТНЫЕ УСЛУГИ

ГАЗЕЛЬ-ТЕНТ. Тула, Москва, по РФ. Грузчики. 308-003, 362-363. (СЧ.143ч)

ЗИЛ-«БЫЧОК». Тула, Москва, по РФ. Грузчики. 308-003, 362-363. (СЧ.143ч)

ГАЗЕЛИ ЛЮБЫЕ. Грузчики. Нал/безнал. 359-777. (№17740, №18458)

ГАЗЕЛЬ-ТЕНТ. Без посредников. 48-18-86, 8-903-659-31-29. (№17878)

ГАЗЕЛИ, «БЫЧКИ». 42-23-15, 8-960-613-03-30. (№17897)

ГАЗЕЛЬ-ТЕНТ. 48-42-76. (№18042)

FORD FOCUS-2. Все направления. 34-71-99, 8-903-841-20-93. (№18056)

ГАЗЕЛЬ-ТЕНТ до 2 т от 5 руб./км, **ГАЗ-3307** фургон, **ВАЗ-2112** легк. Круглосуточно 8-903-841-15-24. (№18058)

МЕРСЕДЕС фургон 6,2х2,5х2,2, 4 т, гидроборт. Грузчики. 48-23-42, 8-910-940-23-63. (№18092)

ВСЕ ВИДЫ ГРУЗОПЕРЕВОЗОК. Грузчики. 40-24-08. (№18149)

ГРУЗЧИКИ. ГАЗЕЛИ. ЗИЛы. Дешево. 24-69-25. (№18211)

КРАН-МАНИПУЛЯТОР: погрузка, разгрузка, доставка грузов по городу и России. 8-910-160-48-08. (№18402)

ГАЗЕЛЬ-евротент (4,1х2 м). Все направления. ДЕШЕВО. 8-906-532-57-77. (№18433)

АВТОМОБИЛЬ+ГРУЗЧИКИ (домашние вещи, офис, стройматериалы). 47-20-35. (№18457)

ГАЗЕЛЬ 15 МЕСТ. 47-20-35. (№18459)

ГАЗЕЛЬ НА ЧАС. 359-777. (№18460)

ГАЗЕЛЬ-ТЕНТ УДЛИН. 4,1х1,8 м. Нал/безнал. 46-24-00, 28-28-46, 8-903-659-40-60. (№18519)

ГАЗЕЛЬ. Москва, 6,5 руб./км. Нал/безнал. 47-20-35. (№18461)

ГАЗЕЛЬ-ТЕНТ. 35-62-90, 8-910-165-30-55. (№18542)

ОБСЛУЖИВАНИЕ ТОРЖЕСТВ

ПРОФ. ВИДЕОСЪЕМКА, DVD, тамада. 38-40-38, 8-920-278-00-57. (№17733)

ПРОФ. ВИДЕОСЪЕМКА, DVD. 36-98-63. (№17874)

ФОТО-,ВИДЕОСЪЕМКА. 42-03-81. (№17875)

ФОТО-,ВИДЕОСЪЕМКА. 31-63-04. (№17876)

ПРОФ. ВИДЕОСЪЕМКА; ФОТОУСЛУГИ. 27-53-19, 8-910-551-27-27. (№17929)

ТАМАДА, ДИСКОТЕКА, БАЯН. 36-02-23. (№18009)

ВИДЕОСЪЕМКА, DVD. Проф. качество, недорого. 34-94-18, 8-905-621-43-38. (№18031)

СВАДЕБНЫЙ КОРТЕЖ. 34-71-99, 8-903-841-20-93. (№18055)

ТАМАДА, ДИСКОТЕКА, ВИДЕО. 41-94-54, 8-920-277-48-34. (№18062)

ВИДЕО-ФОТО. ТАМАДА. 47-90-31. (№18074)

ОФОРМЛЕНИЕ ВОЗДУШНЫМИ ШАРАМИ: СВАДЬБЫ, дни рождения, юбилеи, торжества, корпоративные вечеринки, презентации. Украшение свадебных машин. Недорого. 8-960-615-00-70. (№18163)

ПРОФЕССИОНАЛЬНАЯ ВИДЕОСЪЕМКА СВАДЕБ, цифровая, наложение музыки, запись DVD. 41-12-69. (№18254)

СВАДЕБН. ПРИЧЕСКИ, МАКИЯЖ. Вызов на дом. Стрижки. 36-98-36, 8-910-588-88-48, 318-452. (№18259)

ВИДЕОСЪЕМКА, цифровая, монтаж, DVD. 40-86-30, 8-905-111-18-28. (№18277)

ЦИФР. В/СЪЕМКА, монтаж DVD. Перевод кино-, видеоархивов. 47-65-45, после 18; 8-920-273-86-14. (№18281)

СВАДЬБЫ, ЮБИЛЕИ. Тамада, музыка, **фото**-видеосъемка и др. 47-05-33. (№18328)

ПРИЧЕСКИ, МАКИЯЖ и СТРИЖКИ. 405-195, 8-910-554-81-24. (№18342)

ВИДЕО-ФОТО. ПРОФ. ОБОРУДОВАНИЕ. 42-48-92; 8-920-748-98-99. (№18370)

АРЕНДА ЛИМУЗИНОВ: 12 метров - 13 мест. Обслуживание СВАДЕБНЫХ ТОРЖЕСТВ, РОМАНТИЧЕСКИХ ПУТЕШЕСТВИЙ. ДЕЛОВЫЕ ПОЕЗДКИ, ВСТРЕЧИ VIP-ПЕРСОН. Центральный пер., 2, 2-й эт., оф. 3; (4872) 36-36-37, с 10 до 18, вых. - субб., вскр.; 8-905-627-87-87 в любое время. (№18436)

ТАМАДА, синтезатор, ДИСКОТЕКА, ВИДЕОСЪЕМКА. 27-32-47. (№18474)

ВИДЕОСЪЕМКА, МОНТАЖ, DVD. Недорого. 42-21-60, 8-910-583-40-65. (№18508)

ФОТОСЪЕМКА. 34-64-91. (№18535)

ПРОЧИЕ УСЛУГИ

«ДОКТОР МЕБЕЛЬ»: РЕМОНТ и ПЕРЕТЯЖКА мягкой и корпусной мебели. Ремонт пруж. матрацев. Пошив чехлов на мебель из материала заказчика. Пошив подушек. 35-71-44, 8-903-658-56-27. (№18005)

«ДОМАШНИЙ МАСТЕР» - любые мужские работы по дому. 35-71-44. (№18006)

НАРАЩИВАНИЕ и КОРРЕКЦИЯ НОГТЕЙ (акрил), МАНИКЮР. Недорого. 39-87-21, 8-903-840-11-87. (№18222)

ПОШИВ. СРОЧНЫЙ РЕМОНТ. Перекрой. КОЖА. МЕХ. Ткань. Трикотаж. 24-72-55. (№18261)

НАРАЩИВАНИЕ и КОРРЕКЦИЯ НОГТЕЙ (гель, акрил). Дизайн. Недорого. 8-920-270-21-04. (№18266)

ВЯЗАНИЕ РУЧНОЕ, МАШИННОЕ. 39-30-23, 8-910-700-62-29, 8-906-628-37-32. (№18343)

ВЯЖУ МОДНЫЙ ТРИКОТАЖ на проф. оборуд. из качеств. натур. пряжи. 36-52-50. (№18356)

РЕМОНТ и перетяжка мягкой мебели на дому. Изменение формы. 300-839, веч.; 8-905-119-23-37. (№18381)

ИНД. ПОШИВ ЖЕНСКОЙ ОДЕЖДЫ. 8-906-533-95-75. (№18473, №18583)

МОЕМ ОКНА. 8-910-16-13-320, с 10 до 20. (№18478)

ШЬЮ ПОВСЕДН. ЖЕН. ОДЕЖДУ, ВЕЧЕРНИЕ И СВАД. ПЛАТЬЯ. 35-20-18. (№18545)

ПЕРЕТЯЖКА МЯГКОЙ МЕБЕЛИ. Быстро и качественно. 8-910-580-24-49, 42-77-16. (№18557)

МЕДИЦИНА - Реклама

НЕВРОПАТОЛОГ ЛЕОНТЬЕВ С. С., канд. мед. наук. Консультации и лечение. Инсульт. Нарушения поведения и психики после инсульта. Паркинсонизм. Радикулит, острая поясничная боль. Головокружение. НП «Совмедтех». О противопоказаниях и побочных действиях консультируйтесь у врача. Лиц. А442826. **Тел.:** 27-93-52; 8-903-843-97-15. (СЧ.15ч)

ГИНЕКОЛОГИЯ. Диагностика. Лечение. Спирали. Эрозии. Консультации по прерыванию и ранней диагностике нежеланной беременности. Медикаментозный аборт. Лиц. А459563. Врач I категории **СУББОЧЕВ Александр Павлович.** 38-36-12, 35-23-54, 8-910-151-31-65. О противопоказаниях и побочных действиях консультируйтесь у врача. (№17867)

ДЕТСКИЙ ОРТОПЕД-ТРАВМАТОЛОГ высшей категории Коротков А. И. консультирует детей и подростков. О противопоказаниях и побочных явлениях консультируйтесь у врача. Лиц. А459486. т. 47-97-97, запись с 15 до 22. (№17866)

ДЕРМАТОЛОГ высшей категории КОВАЛЕВ В. В. Лиц. А442817. Эффект. леч. забол. кожи. Прием в п-ке горбольн. №4 (ул. Марата, 39), каб. 40: ср. с 17.30 до 19; сб. с 10 до 12. О противопоказаниях и побочных действиях консультируйтесь у врача. Спр. по тел. 41-61-86. (№17883)

УЗИ-ДИАГНОСТИКА, ПСИХОТЕРАПИЯ, ПСИХИАТРИЯ. Прием детей и взрослых. **Врачи высшей категории** МИХАЙЛОВСКАЯ Наталия Ивановна. МИХАЙЛОВСКИЙ Виктор Викторович. Лиц. А459435, А459554. О противопоказаниях и побочных действиях консультируйтесь у врача. Тел. 46-24-30. (№18158)

КАЛЬКЭ А. Р., ЛЫГИНА Л. М. - ПСИХИАТРЫ высшей категории, ПСИХОТЕРАПЕВТЫ, НАРКОЛОГИ. Диагностика и лечение, кодирование методом Довженко, гипноз. Тел.: 8 (4872) 36-89-21; 8-906-623-53-53. Лиц. деп. здравоохр. ТО А459444, А459445. О противопоказаниях и побочных действиях консультируйтесь у врача. (№18252)

ЛОР-ВРАЧ, СУРДОЛОГ ПЕКАРСКИЙ С. И., высшая кат., лиц. 71-01-000275: лечение болезней у взрослых и детей, в т.ч. тугоухости, шума в ушах - прием в п-ке горбольн. №4, каб. 39, вт. и чт., с 16 ч. (запись в кабинете), ул. Марата, 39, ост. «Плеханова» и в мед. кабинете «АУДИО-МЕД», ул. Ф. Энгельса, 143, запись по тел. 30-43-45. О противопоказаниях и побочных явлениях консультируйтесь у врача. (№18269, №18563)

ПОХУДЕТЬ - грамотно, безопасно. 10-25 кг за 3 мес. под наблюдением квалифицированного специалиста. Гарант. результата. Консультация врача. Составление индивидуальных программ снижения веса. Лечение сопутствующих заболеваний. Лиц. А442869, выд. деп. здрав. Т.О. 45-76-25, с 10 до 12, кр. сб. и вскр. О противопоказаниях и побочных действиях консультируйтесь у врача, (№18307)

МАММОЛОГ ХАПИЛИНА Ольга Борисовна, **доцент кафедры хирургических болезней №1.** Ведет консультативный прием. О противопоказаниях и побочных действиях консультируйтесь у врача. Лиц. №71-01-000124, выд. ФС ЗО СР. Запись по тел.: 20-32-97, 27-12-42; 8-910-942-22-40. (№18348)

ГИНЕКОЛОГИЯ. Квалифицированная помощь по лечению заболеваний и прерыванию беременности. Эрозии, спирали, бесплодие, гормональные нарушения. **Врач I категории ВОЛКОВ ОЛЕГ МИХАЙЛОВИЧ.** Лиц. А469750. Тел.: 28-12-24, 8-906-620-00-14. Искусственное прерывание беременности может повлечь нежелательные последствия для здоровья. О противопоказаниях и побочных явлениях консультируйтесь у врача. (№18360)

ДЕРМАТОВЕНЕРОЛОГ ТЕРНОВСКАЯ Елена Владимировна. Лиц. №71-01000109. **ДИАГНОСТИКА** (ИФА RW, ВИЧ, ПЦР, посевы) **и ЛЕЧЕНИЕ КОЖНЫХ БОЛЕЗНЕЙ, ЛЮБЫХ УРОГЕНИТАЛЬНЫХ ИНФЕКЦИЙ. Полная анонимность.** Прием от 250 руб. в поликл. ж/д больн., 1 эт., каб. 20 (Дм. Ульянова, 8), неч. числа: будни 16-20, сб. и вскр. - 12-15. О противопоказаниях и побочных явлениях консультируйтесь у врача. 8-920-270-09-09. (№18505)

МАССАЖ. Лиц. А459529. О противопоказаниях и побочных действиях консультруйтесь у врача. 45-47-55, 33-53-73. (№18574)

ВРАЧ ПСИХОТЕРАПЕВТ-ГИПНОЛОГ, ПСИХИАТР-НАРКОЛОГ ПОМИНОВА Г. Е.

1. АНОНИМНОЕ ЛЕЧЕНИЕ и ПРОФИЛАКТИКА АЛКОГОЛИЗМА методом КОДИРОВАНИЯ по А. Р. ДОВЖЕНКО в модификации НЛП (психическая **САМОРЕГУЛЯЦИЯ**). Элементы семейной психотерапии (без алкоголя от 2-х сут. и более) по вторникам и воскресеньям в 9 часов. Цена 1200 руб. **ОБРАТИТЕ ВНИМАНИЕ!** Для пациентов, прошедших лечение у врача: снятие, подкрепление, продление кода, помощь по коду ПО СУББОТАМ, ТОЛЬКО в 9 ЧАСОВ!

2. ЛЕЧЕНИЕ ОЖИРЕНИЯ с обучением САМОРЕГУЛЯЦИИ: 1-й и 3-й четверг каждого м-ца, сеанс с 9 до 18 ч. Без пищи 12 час.; цена 2000 руб. Консультационный день для прошедших лечение - 1-я суббота каждого м-ца в 14 час.

Адрес: Тула, ул. Оружейная, 23 (угол ул. 9 Мая и Оружейной), «Кабинет психотерапии» (вход с торца), ост. «Оружейная» - 1-я от автовокзала. О противопоказаниях и побочных действиях консультируйтесь у врача. Лиц. Г937522.

Тел.: 31-90-10, 39-74-00, 40-42-86.(СЧ.12ч)

АСТРОЛОГИЯ - Реклама

ЦЕНТР ПАРАПСИХОЛОГИИ АНАТОЛИЯ КОЗОЧКИНА. ОБУЧЕНИЕ: биоэнергетика, гипноз, Высшая магия. Св. №305710513900059. Тел. 43-83-70 (автоинформация). (№17794)

МАГИСТР ВЫСШЕЙ МАГИИ. УЧЕНИК АНАТОЛИЯ КОЗОЧКИНА. Опытный парапсихолог. С ДОБРОМ и ЛЮБОВЬЮ сниму любое негативное воздействие и исцелю. Мощная защита. Индивидуальный подход. Киреевский р-н, п. Приупский. Св. 305714721500024. Вадим Александрович. 8-910-941-56-76. (№17795)

ЭРТА. ПОМОЩЬ в решении различных проблем. Снятие порчи, сглаза. Заговоры: древних славян, востока. Св. 71 №001378226. 26-54-24. (№18167)

ТАМАРА ПРЕДСКАЗАТЕЛЬНИЦА поможет старинным методом вернуть любимого, обрести удачу в бизнесе, снимет венец безбрачия, порчу и сглаз. Св. №411425. 21-50-21, 8-920-754-74-08. (№18196)

ЛЮБОВНАЯ МАГИЯ. Св. 304710335100362. 42-82-12. (№18216)

ГАДАНИЕ. Потомственная предсказательница поможет в решении семейных проблем, бизнесе. Старинными ритуалами и заговором снимет порчу, сглаз. Возвратит любимого. 71№001333687. 8-903-037-48-98. (№18270)

БОЖЕСТВЕННЫМ СВЕТОМ ЛЮБВИ избавлю от приворота, сглаза, порчи в семье, бизнесе. Снятие стрессов, восстановление жизненных сил и гармонии души. Защита. Ясновидение. Работа по фото. Св.71 №001116951. 242-776, 8-920-747-13-48. (№18287)

ЛЮБОВНАЯ МАГИЯ: верну любимого, устраню соперницу, налажу мир в семье. Снятие сглаза, порчи. Защита. №4113201. 49-54-23. (№18288)

КВАЛИФИЦИРОВАННАЯ ПОМОЩЬ дипломир. парапсихолога московской школы с опытом работы: коррекция судьбы, снятие различных негативов, работа по фото. Гадание на ТАРО. Обучение. Ирина. Св. 71 №001598073. Тел.: 34-55-46, 8-910-153-95-33. (№18302)

ВЫСШИЙ МАГ. УЧЕНИЦА АНАТОЛИЯ КОЗОЧКИНА. С ЛЮБОВЬЮ и СВЕТОМ сниму за 1 сеанс порчу, сглаз, проклятие, страхи. Защита от любого отрицательного энергетического воздействия. Избавлю от недугов, игромании, тоски по умершим. П. Приупский. Св. 305714721700019. Светлана Александровна. 8-910-943-53-07. (№18329, №18448)

НАДЕЖДА. Ясновидящая. Силой, дарованной свыше, навсегда избавит вас безгреховно от разбитых семейных уз, одиночества, порчи, сглаза. Защита семьи, бизнеса от негативных явлений. Св. 305710310900020. 43-05-23, 8-910-702-99-28. (№18340)

АСТРОЛОГИЯ и ГАДАНИЕ. Потомственная предсказательница Мария Васильевна старинными методами, безгреховно возвратит любимого, отвернет соперницу. Снимет сглаз, порчу, негативные явления в семье, бизнесе. Св. №414733. 38-05-95, 8-960-601-19-09; п. Октябрьский, 12-й пр., д. 50. (№18341)

КРЕЩЕНЫЙ СИЛОЙ РОДОВОЙ Яснополянский знахарь. МАГИЯ силы Духа для любви, успеха, здоровья. Честные гаданья, сильнейшие заговоры и обереги на заветные желанья... (Св. 16171). Тел. 8 (251) 76-457, 8-906-539-1191. Znahar-Vladimir@rambler.ru (№18351)

ШКОЛА ПАРАПСИХОЛОГИИ. ВЫСШАЯ МАГИЯ. Обучение, посвящение. Св. 71 №000987112. 36-91-87. (№18352)

ПРОФЕССИОНАЛЬНАЯ ПОМОЩЬ ПАРАПСИХОЛОГА, ПСИХОЛОГА. Высшая магия. Снятие стресса, вывод из депрессии. Коррекция бизнеса и семейных отношений. Снятие порчи, сглаза, страхов и родовых негативов. Обрыв связей с покойными. Избавление от вредных привычек. Работа по фото. Гадание ТАРО. Св. 71 №000987112. 36-91-87. (№18353)

ГАДАНИЕ ТАРО, ЛЕНОРМАН. Снятие порчи, проф. помощь в решении проблем, работа по фото. Св. 71 №001207491. 30-42-36, 8-910-167-74-78. (№18361)

САХАЛИНСКАЯ ЦЕЛИТЕЛЬНИЦА ЗИНАИДА ИВАНОВНА, биоэнергетик: снятие порчи, сглаза, проклятья. Помощь в тяжелых ситуациях, при женских проблемах и мн. др. Св. ФЛ 019907. 47-53-45. (№18367)

ГАДАЮ, РАБОТА С ФОТО. Помощь в решении проблем. Любовная магия. Поиск пропавших людей, а/м. Опр. и снятие порчи и «пояса одиночества». Защита. Св. №305710510200096. 42-20-18. (№18401)

ПАРАПСИХОЛОГ, высшая магия, ученица Анатолия Козочкина. Добром и любовью помогу вам в решении проблем, сниму родовое проклятие, негатив; избавление от вредных привычек. Св.71 №001167696. Тел.: 42-89-50, 8-910-940-77-38. Елена Анатольевна. (№18409)

ТАТЬЯНА, потомственная целительница. **ГАДАНИЕ.** Определение и снятие порчи, сглаза, негативных явлений, венца безбрачия. Любовная магия - отворот, приворот. Коррекция судьбы, обереги. Св. 3077710702600049. 8-910-157-99-06. (№18441)

ГАДАНИЕ. Магия любви, отворот, приворот; возврат любимого; венец безбрачия. Снятие сглаза, порчи. Деньги не проблема. Св. 3077710702600049. 8-910-580-01-64. (№18442)

ПРЕДСКАЗАНИЯ, коррекция судьбы, гадание на картах, снятие порчи, венца безбрачия, негатива. Св. №411425. 8-915-785-41-75. (№18449)

АСТРОЛОГИЯ, ГАДАНИЕ. Потомственная целительница. Снятие порчи, сглаза, проклятия, отворот, приворот. Божественная защита, обереги. Св. 71 №001527749. 47-08-64, 8-905-627-40-63. (№18451)

ИП «12 МЕСЯЦЕВ»: гороскоп, прогноз, гадания, ФЭН-ШУЙ. Св. 304312828900699. 8-909-262-19-79. (№18456)

ВЫСШИЙ МАГ. УЧЕНИЦА АНАТОЛИЯ КОЗОЧКИНА. Сниму порчу, проклятие, приворот, сглаз. Диагностика. Работа по фото и др. Св. 71 №001115008.49-86-83, 8-920-274-47-52. Ирина Юрьевна. (№18502)

КОЛЛЕКЦИОНИРОВАНИЕ

ПРЕДЛОЖЕНИЕ

МАГАЗИН «НУМИЗМАТ» продает и покупает монеты, иконы, нагрудные знаки, старинные предметы из золота, серебра, чугуна, бронзы, фарфоровые статуэтки. Большой выбор иностранных монет, купюр, значков и нагр. знаков. Ул. Оборонная, 4, отдел в «Хозтоварах»; 21-69-33, с 16 до22; 8-905-623-23-58, с 9 до 16. (№17701)

МАГАЗИН «КОЛЛЕКЦИОНЕР» продает, покупает, возьмет на комиссию: нагрудные знаки, ордена, медали, знамена, кортик, саблю; монеты, открытки. Изделия из серебра, золота, бронзы, фарфора и др. предметы старины. Мы вас ждем: ул. Пирогова, 3; тел.: 30-88-62, 30-79-36, 8-910-943-98-65. (№18159)

СПРОС

КУПЛЮ ДОРОГО предметы старины, ИКОНЫ, различные предметы искусства и коллекционирования. Оплата сразу. Консультации по тел. 38-52-46. (№17852)

КОЛЛЕКЦИОНЕР КУПИТ ДОРОГО, ОЦЕНИТ: иконы, картины, статуэтки, часы, мебель; изделия из серебра, золота, бронзы, предметы интерьера и многое другое. Звоните, не пожалеете! Оплата сразу. Тел.: 28-21-68, 8-905-62-75-399. (№18077, №19231)

СРОЧНО, ДОРОГО КУПЛЮ СТАРИННЫЕ иконы, картины, статуэтки, изделия из серебра, бронзы, знаки и др. предметы старины. Оценка и выезд специалиста бесплатно. 31-14-85. (№17862)

КУПЛЮ СТАРИННЫЕ ЧАСЫ, БАРОМЕТРЫ, ТЕРМОМЕТРЫ. 30-96-40. (№17949)

КУПЛЮ СТАРИННЫЕ КНИГИ, ЖУРНАЛЫ, ОТКРЫТКИ, ФОТОГРАФИИ. 30-96-40. (№17950)

САЛОН «АНТИКВАРИАТ» ДОРОГО КУПИТ: иконы (от 10 тыс. р.), мебель, статуэтки, часы, посуду, фарфор, серебро, бронзу, ордена, знаки, монеты, книги, предметы интерьера и др. Оценка и выезд - бесплатно. Ул. Советская, 47 (ТЦ «ИНД-Гарник»), 3-й этаж, оф. 314. Тел. 38-48-27. (№17983)

КУПЛЮ статуэтки, картины, столовые приборы, часы, мебель. Любые др. предметы быта и военной атрибутики до 1945 г. 38-42-35. (№18063)

КУПЛЮ КНИГИ, журналы, открытки, фотографии до 1930 г. 38-42-35. (№18064)

АНТИКВАР-КОЛЛЕКЦИОНЕР ПРИОБРЕТЕТ ДОРОГО: ИКОНЫ КРАСИВЫЕ и в СЕРЕБРЯНОМ ОКЛАДЕ от 600 у.е., КАРТИНЫ, РИСУНКИ, АКВАРЕЛИ до 1965 г.; КИОТЫ, РАМЫ, ЛАМПАДЫ, ЦЕРКОВНУЮ УТВАРЬ, КРЕСТЫ. багеты, СТАТУЭТКИ ФАРФОРОВЫЕ (люди) от 500 руб. ИЗДЕЛИЯ из ЗОЛОТА 56-й пробы, СЕРЕБРА, БРОНЗЫ, СТОЛОВОЕ СЕРЕБРО от 12 руб./грамм, ИЗДЕЛИЯ с ДРАГ. КАМНЯМИ; ОРДЕНА, МЕДАЛИ, ЗНАКИ и МН. ДРУГОЕ: 38-45-93, 8-903-840-45-93. (№18344)

КОЛЛЕКЦИОНЕРЫ ПОКУПАЮТ ДОРОГО предметы старины, искусства и коллекционирования. Консультации, оценка бесплатно. **ОТДЕЛ ЗАКУПКИ** по адресу: ул. Советская, 64 (фойе театра кукол); тел. 28-20-99, с 9 до 17. (№18346)

ДЕТСКИЕ ТОВАРЫ

ПРОДАЮ

ХОДУНКИ для ДЕТЕЙ с ДЦП. 46-24-54. (№18339)

МАГАЗИН «КОЛЯСКИ». ОГРОМНЫЙ ВЫБОР, по самым низким ценам. Зима-лето от 2200 руб. Отдел колясок б/у от 600 руб. Обмен б/у на новую. Кроватки, стульчики, белье и т.п. Ул. Пушкинская, 32 (маг. «1000 мелочей», с торца), с 10 до 19, без вых. 20-60-58. (№18373)

ЖИВОТНЫЕ, УСЛУГИ

ПРОДАЮ

ЩЕНКОВ НЕМ. ОВЧАРКИ с родосл., отец вывезен из Германии. 8-903-845-73-18; (251) 4-57-15, 4-04-99. (№18446)

ЩЕНКОВ БАСЕНДЖИ (нелающая собака). Красивые, ласковые, не линяют, не пахнут, не вызывают аллергии, любят детей. Питомник «Ангел Конго», Москва. Отл. родосл. РКФ, привиты. Собаки для выставки и для души. 26-39-59, веч.; 8-905-112-61-01. (№18468)

ВЕТЕРИНАРНЫЕ УСЛУГИ

ВЕТЕРИНАРНАЯ ПОМОЩЬ НА ДОМУ, в т ч. экзотическим животным. 8-961-261-39-19, до 19 ч. (№18350)

СКОРАЯ ВЕТЕРИНАРНАЯ ПОМОЩЬ на дому. Тел.: 39-03-81, 8-906-530-04-68, 8-906-625-84-31. КРУГЛОСУТОЧНО. Тула и область. Терапия, хирургия, вакцинация. Стрижка - 8-910-557-56-67. (№18384)

ВЕТЕРИНАРНАЯ ПОМОЩЬ. Выезд на дом. 39-62-73. (№18387)

НАЙДЕН

БОКСЕР молодой тигрового окр., кобель, в Заречье. 47-02-70.

ПУДЕЛЬ черный с брезент. ошейником, кобель, в р-не ул. Пролетарской, 38. 40-33-67.

ОТДАЮ В ДОБРЫЕ РУКИ

КОШЕЧКУ 3-цв. приуч., ласк., г/шерстн. Ул. Дементьева, 23-б, кв. 2.

ВЕТЛЕЧЕБНИЦА «Любимец» ищет хозяев для АЛЯСКИНСКОГО МАЛАМУТА (треб. лечение, был сбит машиной), КОЛЛИ, очароват. ЩЕНКОВ и стерилизов. вакцинир. СОБАК. 8-920-277-00-67, 8-920-270-90-26.

КОТИКА черн. с оранж. глазами, 1,5 мес., от хор. кошки. 42-05-13.

КОШЕЧКУ черн. пуш., 1 мес. 49-81-82, после 18.

КОТЯТ короткош., 6 мес.; кошечек черн. и нежно-персик., 7 мес.; все ласк., приуч. 35-27-37.

КОТИКА, 3,5 мес. или взросл. кош. 35-86-71, 37-66-19.

КОШЕЧЕК приуч. симпат., 1,5 мес. 35-66-51.

КОТИКА белого пуш., с голуб. глаз. 20-78-80.

КОТЯТ приуч. 34-54-60.

КОТЯТ г/шерстн. приуч., умных, 1,5 мес. 8-920-278-31-36.

ЩЕНКА красив., ч/бел. дев. 42-38-67.

ЩЕНКА ч/б г/шерстн., помесь, 4,5 мес. 8-910-158-33-02.

АМ. СТАФФ. ТЕРЬЕРА, найден в р-не п. Рудаково, ищем хозяев или отдаем в добрые руки. 33-06-03.

ЩЕНКОВ дворн., 4 мальч. и 3 дев., 1,5 мес., пуш., черн., черно-кор. и бел. Тел. в п. Чернь (256) 21-392.

КРОЛИКОВ декорат. 8-910-947-26-63.

СТАФФ. ТЕРЬЕРА, дев., найд. в р-не а/к 1809 (Новомоск. шоссе), команды понимает; ищем хоз. или отдаем в добрые руки. 37-38-26, с 9 до 16, Татьяна Викторовна; 8-906-626-05-44.

СООБЩЕНИЯ

«БЕЛЫЙ КОТ», гост. «Тула», оф. 215, т. 35-18-71, 8-906-539-01-01. (№18052)

БЫСТРАЯ ФИНАНСОВАЯ ПОМОЩЬ НАСЕЛЕНИЮ на выгодных условиях: от 3 тыс. р. 8-960-519-05-83, с 10 до 19. ИП ВАСИН В. В. (№18190)

ЖИТЬ на РЕНТУ. 30-31-10. (№18251)

КУПЛЮ ШКУРЫ-СЫРЕЦ: лиса, куница, кролик. 22-16-82, после 17. (№18333)

ПРОВОДИТСЯ НАБОР ДЕВОЧЕК И МАЛЬЧИКОВ 10-14 ЛЕТ для ЗАНЯТИЙ ВЕЛОСПОРТОМ. Запись: Центральный стадион, велотрек, кабинки 8-10, по вторн. четв., субб. с 15 час. Тренер Слюсарь Ираида Васильевна. (№18455)

ПРОВЕДЕНИЕ ДЕТСКИХ ДНЕЙ РОЖДЕНИЙ (возм. выезд на дом). 8-905-624-08-77; 37-81-61, с 20 до 23. (№18472)

ИЩУ ЛЮДЕЙ, ИНТЕРЕСУЮЩИХСЯ ЗДОРОВЫМ ОБРАЗОМ ЖИЗНИ (натур. питание, физ. упражн., позитивное общение). 39-10-11, веч. (№18514)

ПЕЧАТЬ «ДЛЯ ДОКУМЕНТОВ» Тульского городского отдела ведения кадастра объектов недвижимости Федерального государственного учереждения «Земельная кадастровая палата» считать недействительной **с 1 октября 2006 г.** (№18527)

Денежные займы от 3 тыс. р. сразу. ИП Молодзинский. 48-38-64, 8-910-159-76-79, 8-920-275-05-04. (№18548)

ПРОСИМ ОТКЛИКНУТЬСЯ ВОДИТЕЛЯ легкового а/м, **подвозившего 23.01.07 вечером мужчину** с Новомосковского шоссе до Заречья. За вознагражд. 37-23-10. (№18549)

ПРОСИМ ОТКЛИКНУТЬСЯ СВИДЕТЕЛЕЙ ПРОИСШЕСТВИЯ, произ. 28 декабря около 2 час. ночи на ул. Ф. Энгельса, около дома №145-а (маг. «Экстрим-Моторс»). 8-906-531-06-58. (№18553)

РУБРИКИ «РАБОТА» и «КУРСЫ,УРОКИ» см. на стр. 29 «БИЗНЕС»; «КОСМЕТОЛОГИЯ», «ТРАНСПОРТ» и «ОБОРУДОВАНИЕ» - на стр. 83 «ЗАПИСНАЯ КНИЖКА».

Поздравляем Александра Михайловича и Нину Ивановну МАРЕЕВЫХ с 45-летием совместной жизни!

Дочь, сын, внук.

ПРЕКРАСНАЯ ПОЛОВИНА ЧЕЛОВЕЧЕСТВА

● **«ФОРТУНА» ПОМОЖЕТ ВСТРЕТИТЬСЯ С ЛЮБОВЬЮ!** Прием ведет психолог. Советская, 54, оф. 302; 30-31-10, 35-82-99. (№18249) - Реклама

● **АГЕНТСТВО «НИТИ СУДЬБЫ».** 36-14-47. (№18283) - Реклама

● **АГЕНТСТВО «МАСТЕРСКАЯ АМУРА».** 7 индивидуальных программ. Надежно, результативно. Клубные встречи, ВЕЧЕРИНКИ. Работают психологи. 39-12-66, 8-920-274-06-49. (№18504) - Реклама

● **«ВТОРАЯ ПОЛОВИНКА».** Служба знакомств: широкий спектр услуг по вопросам семьи и брака. Обширная база данных, в т.ч. на видео. Принимаем объявления о знакомстве, поздравления, фото в газету «Вторая Половинка». Тула, пр. Ленина, 127, вход с торца, оф. 417; пн.-сб. 9-18; 70-10-12, 8-910-940-1212, 8-920-744-0202. (СЧ.7ч) - Реклама

● **БРАЧНОЕ БЮРО «АЛЫЕ ПАРУСА».** Предложения для серьезных людей с серьезными намерениями. Обширная база данных. Индивидуальная работа с каждым клиентом. Ул. Октябрьская, 17-б. Тел. 47-05-88. (СЧ.27ч) - Реклама

● **АГЕНТСТВО «Счастливая семья».** Поиск новых знакомств, друзей, отношений. ВЕЧЕРА ВСТРЕЧ. Поможем пережить развод. Услуги юриста, психолога, астролога, специалиста по фэн-шуй. У НАС УЖЕ ЕСТЬ ТЕ, КТО НАШЕЛ ДРУГ ДРУГА! Ул. Марата, 100, оф. 215; 40-19-77, 49-47-94. (№18565, №18566)- Реклама

● Ищу Мужчину, духовно мне близкого, для создания семьи! Ты одинок, тебе за 50, ты хочешь быть любимым и способен заботиться о женщине. Объединим наши желания и возможности - и будем счастливы! Можно жить у меня. Тулячка, Водолей, 58/160/60, вдова без ж/п. Детей, дачи и дом. животных нет. В/о, современная, искренняя, привлекательная, добрая, ласковая. Интересы: компьютер, вост. философия, музыка, кино, природа. Ищу Туляка без м/п и ж/п, независимого от детей, без алкогольной зависимости, без дачи, доброго, спокойного, с развитым интеллектом. Приветствую чувство юмора и а/м для поездок на природу. Ловеласам: прошу меня не беспокоить. Тел. 8-910-155-21-25.

● Приятная женщина, вдова, с в/о, желает встретить надежного, порядочного, обеспеченного друга до 60 лет, без в/п, желательно с а/м. Тел. 35-30-90.

● Наверное, ты где-то рядом - умный, добрый, сильный, но как узнать тебя, мою вторую половину? Ведь нам обоим бывает одиноко и грустно. Предлагаю все наши достоинства вложить в самый надежный капитал - семейный очаг. Тулячка 34/170/70, без м/п и ж/п, разведена, детей нет, познакомится с одиноким, самостоятельным мужчиной. Телефон ускорит встречу. От вас фото (верну)+конверт с о/а. Судимых, пьющих, женатых прошу не обращаться. 300034, Тула-34, а/я 230, Оле.

● Порядочная дама 59 лет, положительная особа среднего роста и полноты, хозяйственная, аккуратная, с юмором, без проблем и запросов, познакомится для дружбы с элегантным, тактичным, аккуратным, свободным мужчиной-туляком, без в/п и судимости, ростом от 180 см, желательно бывшим военным. Если вам скучно и одиноко, пишите. Используйте шанс на удачу. 300001, Тула-1, д/в Морозовой В. В.

● Молодая, красивая, серьезная, но и с чувством юмора, прекрасная хозяйка и отличная женщина, 28/170/60, познакомится с с мужчиной от 28 до 35 лет, серьезно смотрящим на жизнь и для которого семья на первом месте, материально обеспеченным, имеющим свою личную жилплощадь и машину. Т.е. твердо стоящим на ногах в этой жизни. Если вы такой и мы найдем друг друга, буду для вас верным и надежным спутником жизни. Просьба из провинции и из м.л.с. не беспокоить. Тел. 8 (4872) 34-50-58. Маша.

● Одинокая женщина приятной внешности, энергичная, обеспеченная, заботливая хозяйка, без в/п, с жилплощадью, 61/170/90, познакомится с мужчиной энергичным, одиноким, в/п в меру, ростом не ниже 170 см; желат. а/м и телефон для ускорения встречи. Судимых, ленивых, жадных и альфонсов прошу не обращаться. Тел. 8-903-845-23-63.

● Девушка 26 лет, с в/о, скромная, порядочная, познакомится с добрым, порядочным, обеспеченным мужчиной. Тел. 8-960-594-80-54.

● Стройная, привлекательная леди, 50/166/65, интересная и самостоятельная, добрая, эмоциональная, ждет встречи с приятным в общении, уравновешенным туляком 48-62 лет, без ж/п, для серьезных отношений. Тел. 8-961-26-24-332. Людмила.

● Тулячка приятной внешности, 38/170, выгляжу моложе, не склонная к полноте, доброжелательная, порядочная, с мягким, спокойным характером, без в/п и детей, мечтает познакомиться для создания семьи с одиноким, порядочным, надежным, уравновешенным, не эгоистичным туляком от 182 см, до 44 лет, чтобы он стал душевным другом, родным человеком, а не просто сексуальным партнером. Пьющих, судимых, без серьезных намерений прошу не беспокоить. 300036, Тула-36, а/я 276, для Т.

● Женщина привлекательной внешности, 45/170/72, с в/о, привлекательная, без м/п, ж/п и в/п, познакомится с интеллигентным мужчиной в такими же данными, в/о которого реализовано, для серьезных отношений. Тел. 8-910-582-95-78.

● Мария, 32 г., инв. 1-й гр. (ДЦП). Ищу друга или подругу 32-35 лет для общения по телефону. Пьющих, судимых, иногородних, женатых, для интима, ради шутки прошу не беспокоить. Прошу звонить прожив. в р-не Мясново, с городск. тел. по номеру: 22-16-81, до 21 ч.

● Женщина 30 лет, привлекательная, темпераментная, несвободная, познакомится с хорошо обеспеченным мужчиной для нечастых, взаимоприятных встреч. На вашу свободу не претендую. Тел. 8-920-276-97-34 (на поздний звонок и SMS не отвечу).

● Привлекательная женщина 35 лет, имею дочь, познакомлюсь с самостоятельным мужчиной до 43 лет с целью создания семьи. Альфонсов и судимых прошу не писать. Отвечу на письмо с фото. 301371, Тульская обл., г. Алексин-11, а/я 233, для «Н».

● Симпатичная женщина 34 лет, без детей, познакомится с молодым, самостоятельным мужчиной до 40 лет, рост до 180 см, для серьезных отношений. Альфонсов и лиц, находящихся в м.л.с., прошу не беспокоить. Фото (верну). 301371, Тульская обл., г. Алексин-11, а/я 233.

● Познакомлюсь со слабослышащим парнем 20-25 лет. Прошу из м.л.с. не писать. 301721, Тульская обл., г. Кимовск-1, а/я 23.

● Приятной внешности Дева, 40/172/65, без в/п, скромная, порядочная, хозяйственная, разведена, двое взрослых детей, познакомится с высоким, надежным мужчиной для серьезных отношений и создания семьи, основанной на любви, взаимопонимании, верности. Порой счастье находится совсем рядышком и надо только сделать один шаг ему навстречу. 301770, Тульская обл., г. Донской, г/п, д/в Ибрахимовой И.

● Молодая, симпатичная женщина 26 лет (162/72), общительная, с мягким, добрым характером, разведена, воспитываю сына 4 лет. Познакомлюсь для создания семьи с мужчиной 26-35 лет, добрым, непьющим, желающим создать семью. 301852, Тульская обл., Воловский р-н, п/о Сухие Плоты, д/в Мурзиной Р. В. (для О.).

● Пенсионерка 59 лет, 158/75, без проблем, познакомится с порядочным мужчиной 60-70 лет для совместной жизни. Подробности при встрече. Возможен переезд. 301510, Тульская обл., Арсеньевский р-н, пос. Арсеньево, д/в Лабкович Н. Н.

● Серьезная, приятная, порядочная, 160/60, любящая уют. Познакомлюсь с порядочным, добрым, заботливым мужчиной 56-65 лет для серьезных отношений на его территории. Тел. 44-33-35, вечером.

● Одинокая женщина желает познакомиться с порядочным мужчиной. Мне 60 лет, 168/85. Тел. 8-905-113-22-42.

● Жду своего мужчину - умного, одинокого, хозяйственного, без ж/п и в/п. Мне 50/160/60, выгляжу моложе, добрая, уравновешенная, заботливая; только для создания семьи. Согласна на переезд. Пишите, жду. Тула, г/п, д/в Гриценко Н. Ю.

● Молодая женщина 28/178, имею сына, познакомлюсь с самодостаточным мужчиной, без проблем и судимости, только для серьезных отношений. Тула, г/п, д/в Гришиной.

● Одинокая женщина 39 лет, приятной внешности, работающая, без в/п, желает познакомиться с мужчиной до 45 лет, без ж/п и м/п, для создания семьи. Тел. 20-09-23.

● Женщина порядочная, приятной внешности, в/о, 51/160/60, ждет встречи с мужчиной без особых проблем, в/п, несудимым. Живу в частном доме с дочерью-студенткой. Тел. 8-920-745-04-54. Галина.

● Привлекательная блондинка, 40/156/50, самодостаточна, приглашает к знакомству интересного мужчину. Тел. 8-910-160-74-19, с 10 до 14.

● Женщина приятной наружности, 40/176/72, разведена, познакомится с мужчиной только для серьезных отношений. Тел. 8-915-785-72-78. На SMS не отвечу.

СИЛЬНАЯ ПОЛОВИНА ЧЕЛОВЕЧЕСТВА

● Одинокий мужчина 55/165, инв. 3-й гр., желает познакомиться для жизни с женщиной от 55 лет со спокойным характером, без детей. Иногородних прошу не обращаться. Тел. 8-920-274-44-53.

● Мужчина 38 лет, без в/п и ж/п, желает познакомиться с девушкой или женщиной 23-35 лет для создания семьи. Ребенок не помеха. Желательно фото и телефон. Тула, г/п, д/в Воронину В. В.

● Интересный мужчина 38/175/68, без в/п и м/п, проживающий в Туле, познакомится с привлекательной женщиной. Иногородних прошу не обращаться. Звонки и SMS-сообщения на тел. 8-903-037-09-85. Милые женщины, укажите, пожалуйста, номер своего городского тел., если он у вас есть.

● Мужчина среднего возраста, нормальной внешности, разведен, рост 174 см, познакомится с женщиной 22-38 лет, не полной, желательно тулячкой. Тел. 8-920-277-17-57.

● Мужчина 59/182/76, в/о, желает познакомиться с дамой, тулячкой, не полной, для серьезных отношений. Тел. 8-910-704-31-31.

● Мужчина 26/183/65, в/о, познакомится с девушкой для приятных встреч. Тел. 8-910-944-87-83.

● Подарю нежность и внимание одинокой, стройной тулячке 25-32 лет, без детей, мечтающей о семье. Мужчина 39/170/65, с в/о и чувством юмора, ждет ваше SMS о себе по тел. 8-960-602-23-32.

● Ищу попутчицу для совместной поездки в Египет, Хургаду в начале марта 2007 года. О себе: одинокий мужчина 36/186, легок на подъем, не курю. Тел. 8-920-276-31-33.

● Мужчина среднего возраста, холост, не судим, без в/п, познакомлюсь с женщиной от 35 до 43 лет, без детей, без в/п, из Тулы или области, для создания семьи на моей территории. Тула, г/п, д/в Лысых В. Е.

● Мужчина 62/170/75, ср.-техн. образование, без ж/п, познакомится с интеллигентной женщиной, не склонной к полноте, до 55 лет (вес до 60 кг), для дружбы и т.д. Тел.: 30-13-45, 8-906-539-88-18.

● Одинокий мужчина 50/175/85. Образование среднетехническое. Детей нет. К вредным привычкам не приучен. Занятия и увлечения разнообразные. Хотел бы познакомиться и связать свою жизнь с высокой (170 см), полной (от 120 кг) женщиной, со всеми хорошо развитыми пышными формами тела, без детей. Прошу временно выслать свое фото в полный рост, в платье, а также сообщить свой возраст, рост и вес. На переезд не согласен. 301650, Тульская обл., г. Новомосковск, г/п, д/в Василевскому Н. И.

● Мужчина 42 лет, рост 174, без материальных, жилищных проблем и в/п, познакомится с женщиной, не склонной к полноте. Тел.: 45-24-12, 8-920-747-37-00.

● Обеспеченный, интересный мужчина-бизнесмен, живу в большой квартире в центре города. Помимо домработницы хотелось бы иметь хозяйку в доме, девушку или женщину с красивой фигурой, до 30 лет. 300028, Тула, ул. Седова, 18, кв. 20.

● Порядочный, симпатичный мужчина (38/178), стильный брюнет, без в/п, м/п и комплексов, самостоятельный, приглашает к знакомству красивую, стройную леди до 34 лет, без детей, из Тулы, для серьезных, продолжительных отношений. Тел. 8-920-270-26-38.

● Мечтать не вредно! И я мечтаю носить любимую на руках и не только в переносном смысле. Тебе до 32 лет, стройная, до 165 см; наличие образования, общего развития, здоровья физического и нравственного, чувства прекрасного. Ты Стрелец, Дева, Близнец в год Собаки, Дракона, Кабана, Я о себе - лично. Тигр/Телец, 44/180/85. Тел. 8-915-781-00-25, желательно SMS.

● Молодой человек 33 лет желает познакомиться с хрупкой, приятной женщиной из Тулы, которой не хватает тепла, ласки, для близких отношений на ее территории. 8-910-156-21-61.

● Мужчина спортивного телосложения, обожающий спорт, без ж/п, м/п, надежный, домашний, приятной внешности, 48/176, для создания семьи хотел бы познакомиться с женщиной привлекательной, не склонной к полноте, 37-40 лет, доброй, хозяйственной, для которой важны семья, дети, любовь. Тел. 8-905-625-70-34.

● Мужчина 40/176/80, без м/п, ж/п и в/п, познакомится с молодой, стройной женщиной, ростом от 165 см, б/к, можно замужней и из области (с приездом в Тулу), для встреч или серьезных отношений. Дети не помеха. Тел. 8-920-744-83-50. Владимир.

● Хочу светлой и чистой любви, семью и чашечку кофе в постель. Александр, 31 год, 170/60, серые глаза, темные волосы, по знаку зодиака Овен; женат не был, есть дефект речи (заикание); не богат, без авто. Люблю домашний уют и вкусный обед. Увлечения: спорт, мода, музыка. В женщине ценю нежность, женственность, преданность. Приглашаю к знакомству приятную леди от 20 до 30. Буду рад вашему фото, которое верну. 301770, Тульская обл., г. Донской, г/п, д/в Янюшкину А. В.

● Симпатичный молодой Телец, не судим, не спонсор, 40/180/70, без м/п, ж/п и в/п, желает познакомиться с симпатичной, худенькой женщиной, согласной на переезд в г. Узловую. Для начала отношений обязат. взаимная симпатия, все остальное особого значения не имеет. На SMS, сброс не отвечу. Просьба звонить тем, кто не против обмена фото или приезда ко мне в гости (можно с сопровождением). Не звонить тем, кого в первую очередь интересуют мои доходы, наличие авто и т.д. Тел. 8-909-264-54-67.

● Познакомлюсь с женщиной 40-45 лет для серьезных отношений, из Новомосковска, Донского, Узловой. Разведен, работаю. 43/170/70. Тел. 8-920-278-26-65.

● Молодой парень 28/160/50, обыкновенной внешности, желает познакомиться с женщиной от 18 до 33 лет, желательно из сельской местности, дети не помеха, согласной на переезд. Конверт ускорит ответ и, по возможности, ваше фото. 301883, Тульская обл., Ефремовский р-н, п/о Козьминский, д. Липяги, д/в Фомину О. В.

● Симпатичный молодой человек, 42/170/70, инв. 2-й гр., без в/п, хозяйственный, желает познакомиться с женщиной до 45 лет, можно с ребенком, для создания семьи, совместной жизни. Желателен о/а. Пишите, жду. 301840, Тульская обл., г. Ефремов, г/п, д/в Прохорцеву Н. А.

● Милые женщины, будьте любезны, обратите внимание на мужчину 53/165/60, непьющего, несудимого, на пенсии, простого, душевного, ласкового. Познакомлюсь с женщиной 40-50 лет, без в/п, симпатичной. Тульская обл., г. Щекино, г/п, д/в Бобреневу Николаю Александровичу.

● Мужчина 34 лет надеется встретить свою половинку. В женщине ценю верность и порядочность. Ваш ребенок в радость. Мой рост 169 см, в/п нет, работаю и живу в Туле. Буду ждать звонка. Тел. 8-920-743-39-30.

● Спокойный мужчина 57/170, без м/п, ж/п и в/п, познакомится только с тулячкой, без проблем, близкого возраста. Тел. 8-960-593-94-13, с 19 до 21 ч.

● Мужчина 40/162/60, чуткий, внимательный, а также тактичный и симпатичный, приглашает к знакомству для интим. отношений. Отвечу на SMS, желательно MMS. Тел. 8-920-74-93-846.

● Мужчина 33 лет, без м/п и в/п, трудолюбивый, любящий семейный уют, активный отдых, увлекающийся спортом, музыкой. Разведен. Хочет познакомиться с женщиной без ж/ п и м/п, не склонной к полноте, для совместного проведения досуга; возможен брак. SMS по тел. 8-910-155-99-30.

● Александр 190/90, характер и внешность приятные, живу и работаю в Щекино, занимаюсь творческой деятельностью, проживаю в частном доме с родителями. Звоните по тел. 8-906-533-69-54, в будни строго с 15 до 17 час.; на SMS не отвечу.

● Мужчина 50/166, без ж/п, надеется на встречу с одинокой женщиной до 50 лет. Житель сельской местности. Тел. 8-961-260-33-96, с 19 до 20.

● Приятный молодой человек 30/172/76 желает познакомиться с молодой, симпатичной девушкой для дружбы и общения, и романтических встреч. Свободен, без особых проблем, работаю. Тула-12, а/я 1241.

● Скучно и неинтересно состоявшемуся, здоровому мужчине 44 лет без милой подружки, которой можно изредка дарить цветы, нежность и внимание. Если тебе это надо и тебе до 35/165/55, пришли SMS по тел. 8-906-625-30-22.

● Молодой человек 20/182/74 хочет познакомиться с милой девушкой для переписки или, возможно, серьезных отношений. Респ. Дагестан, г. Буйнакск, г/п, д/в а/я №6 «РИСБ» «ИСР».

● Мужчина 37 лет, 175/65, желает познакомиться с симпатичной, не склонной к полноте тулячкой, не имеющей ж/п и м/п, для постоянных отношений на основе взаимной симпатии друг к другу и общих интересов. Благодарен за фото. Тула-2, а/я 1486 «10-Б».

● Мужчина 44/176/65, не женат, не судим, без в/п и ж/п, скромный, подарит любовь и нежность одинокой, симпатичной тулячке, не склонной к полноте. Ребенок обузой не будет. От вас о себе. Тел. ускорит встречу. Тула-2, а/я 1486, аб. 20, для «С».

● Молодой человек 29 лет (инвалид) познакомится с девушкой для серьезных отношений. Пишите. Тула-62, д/в Сафонову А. В.

● Молодой человек 28/170, без в/п, не пью и не курю, холост. Желаю познакомиться с девушкой 23-29 лет для создания семьи(от вас фото+телефон+письмо с о/а). 301651, Тульская обл., г. Новомосковск-1, д/в Кримукову Андрею Ю.

ПОЗДРАВЛЯЕМ!

Дорогих
ВЛАДИМИРА и ЕЛЕНУ
поздравляем с годовщиной свадьбы!

Желаем как море огромного счастья,
Как солнце горячей и вечной любви!
Пускай и в дождливые дни, и в ненастье
В душе вашей вечно поют соловьи!

Родители.

Дорогую внучку
НАСТЕНЬКУ –
с днем рождения!

Желаем внучке дорогой
Удач, здоровья, счастья,
Чтоб розы на душе цвели
И не было ненастья!

Бабушка и дедушка.

Нашу любимую
Настеньку СОСКОВУ –
с днем рождения!

Хотим, чтоб жизнь была светла,
Чтоб ты веселою была
И никаких не знала бед.
Живи, родная, много лет!

Мама, папа,
сестра Юля, Сергей.

Любимых родителей
Елену Петровну и Виктора Николаевича КЛИНКОВЫХ
поздравляем с серебряной свадьбой!

Пусть серебро легло незримо
На ваши долгие года,
Друг другу вы необходимы
Сегодня так же, как всегда!

Дети Оля, Саша,
Дима и внучка Ксенечка.

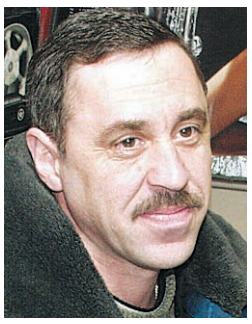

Любимого
Евгения Евгеньевича
КОСЯКОВА –
с юбилеем!

Будь добрым, веселым,
счастливым всегда,
Пусть не страшны тебе будут
года!
Тебя уважают и ценят друзья,
Искренне любит БОЛЬШАЯ семья!

Жена, дети и внуки.

Дорогого
Виктора Николаевича
ФЕДОРОВА –
с юбилеем!

Пусть будет в жизни все,
что нужно:
Любовь, здоровье, счастье,
дружба,
Движенье к цели и удача,
А сердце – добрым и горячим!

С любовью, жена и сын.

Поздравляю
Александра КУВШИНОВА
с днем рождения!

Улыбок, веселья и смеха,
В любом твоем деле успеха,
В любом начинанье – удачи
Всегда и ни разу иначе!

Елена.

Поздравляем
Александра ДЕНИСОВА
с 18-летием!

Дорогой наш взрослый сын!
С днем рождения, родной!
Счастья, радости, удач
И любви навек одной!

Любящие родители.

Дорогую
Дашулю ЗОЛОТАРЕВУ
поздравляем
с днем рождения!

Ты – наше счастье и солнце,
Ты свет наш, ты – радость
всегда,
Тебя очень любим, родная,
И радуемся за тебя!

Мама, папа и Мишутка.

Поздравляем
Светлану Борисовну
БОШАРОВУ
с юбилеем!

Пусть здоровье будет крепким,
Сердце – вечно молодым,
Каждый день твой будет
светлым
На радость нам и всем родным!

Дети, родные и друзья.

Поздравляем Данечку ДЕРГАБУЗОВА с днем рождения!

Бабушки и дедушки.

Поздравляем с юбилеем
самую необыкновенную,
обаятельную, добрую,
светлую и отзывчивую!

Все добрые слова – для тебя!

Все те,
кто тебя
очень любит.

Поздравляю любимую
ГАЛИНУ
с юбилеем!

Сегодня день рожденья твой,
Дай Бог тебе хорошего
здоровья.
И в доме нашем пусть живет
покой,
Согретый счастьем, радостью,
любовью!

Андрей.

Дорогую
Елену Константиновну ЕФРЕМОВУ
поздравляем с юбилеем!

Желаем счастья и здоровья,
И чтоб на все хватало сил,
Чтоб каждый день тебе с любовью
Лишь радость жизни приносил!

Семья Москалевых, п. Рассвет.

Дорогую и любимую
Жанну Евгеньевну
ПАНФИЛОВУ –
с юбилеем!

Пускай текут счастливые года
Среди родных и любящих людей,
Ведь преданность, любовь
и доброта
С годами ценятся сильней!

Зять, дети, внуки.

Поздравляем
Ольгу Ивановну ИОНОВУ
с 80-летием!

Подольше с нами будь, родная,
Как можно меньше ты болей!
На свои годы невзирая,
Душой и сердцем не старей!

Твои любимые
Оля, Вера и Саша.

Дорогую Анну Андреевну
ПИВОВАРОВУ – с 80-летием!

Сколько помним тебя,
Все в трудах и заботах,
В сердце столько тепла,
Что хватает на всех.
Пусть пошлет тебе Бог
И добра, и здоровья,
Дорогой и единственный наш
человек!

Любящие тебя дочь, зять, сыновья,
невестки, внуки, правнук.

ГОРОСКОП с 5 по 11 марта

ОВЕН (21.03 – 20.04)

После этой недели вы либо почувствуете, что значит вкус победы, либо вам придется некоторое время потратить на исправление просчетов и ошибок. Чтобы свести к минимуму риск потерь, не принимайте скоропалительных решений. Но главное – не настаивайте на своем мнении в кабинете начальства или в споре со своей второй половиной. Разрушать легче, чем строить и договариваться. С четверга ваш пыл несколько поубавится, зато удастся получить от жизни больше удовольствий. В семейных отношениях все будет обстоять на редкость благополучно.

ТЕЛЕЦ (21.04 – 21.05)

Эта неделя готовит для вас немало сюрпризов. Приготовьтесь сделать неожиданные открытия, услышать откровенные высказывания или получить предложения. Главное – оставить позади нерешительность и попытаться выйти на новый уровень, иначе шанс будет упущен. Решайтесь на перемены в личной жизни, давайте начало новым темам и проектам, экспериментируйте. В выходные вас может охватить творческий порыв. Постарайтесь воплотить мысли во что-то реальное. В воскресенье используйте любую возможность, чтобы порадоваться и отдохнуть.

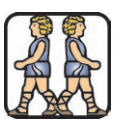

БЛИЗНЕЦЫ (22.05 – 21.06)

Всю неделю будет ощущаться непреодолимое желание действовать. Но как раз инициатива может погубить некоторые ваши планы. Лучше переждать и сосредоточиться на тех проектах, от которых отдача ожидается в будущем. Меньше думайте о себе, больше – об окружающих. В пятницу решение профессиональных проблем нужно отложить в сторону. Займитесь наведением порядка дома, разберитесь с беспорядком в шкафах или подвалах. В выходные активно участвуйте в мероприятиях, на которые вас пригласят друзья, но не поддавайтесь соблазнам.

РАК (22.06 – 22.07)

На этой неделе многие волнующие вас дела благополучно разрешатся. В среду проявите осторожность по отношению к новым идеям и веяниям. Не исключено, что вас озадачат друзья, подбросив какую-нибудь проблему. В четверг ни в коем случае нельзя расходовать драгоценную энергию попусту – ее будет мало, а дел – много. Сконцентрируйтесь на цели – и тогда любое препятствие будет преодолимо. В пятницу придется от чего-то отказаться во имя будущего – задача непростая, но выполнимая. В этот день вечером вас может ожидать шумная компания.

ЛЕВ (23.07 – 22.08)

Даже если вы очень заняты, не стоит пренебрегать общением с новыми людьми. Знакомства, приобретенные на этой неделе, сослужат вам недурную службу впоследствии, когда вы уже забудете, при каких обстоятельствах они состоялись. А обстоятельства могут быть самыми неожиданными и порой даже неловкими. Всякая попытка подумать о будущем будет выливаться в мечты о путешествии и отдыхе в комфортной обстановке – строить бизнес-планы бесполезно. В начале недели не стоит активно проявлять инициативу: подождите, пока вас попросят.

ДЕВА (23.08 – 22.09)

Удачное время для начала цикла обучения, устройства на работу. Самое главное на этой неделе – не отвлекаться на мелочи, не принимать скоропалительных решений и контролировать эмоции. Тогда, несмотря на трудности, вам удастся не только избежать неприятностей, но и приобрести новых друзей в борьбе за отстаивание интересов дела. Теперь больше времени будет оставаться на личные дела. Романтические настроения расширят круг ваших интересов и вызовут желание вложить некоторые средства в изменение своего имиджа.

ВЕСЫ (23.09 – 22.10)

Вам необходимо сосредоточиться и сгруппироваться перед решительным и успешным прыжком вверх по карьерной лестнице. В понедельник или во вторник возможны удачные переговоры, которые поставят вас на более высокую финансовую ступень. В среду есть опасность по наивности попасться в искусно расставленные сети. В пятницу необходимо сохранять трезвость ума. Любой эмоциональный срыв в этот день чреват опасными последствиями. В субботу смягчатся даже самые острые кризисные ситуации, из многих проблем удастся найти выход.

СКОРПИОН (23.10 – 22.11)

После небольшой передышки вы снова на передовой. Ценные советы и помощь могут прийти издалека. Вы можете почувствовать, что вам не хватает знаний, чтобы продвинуть какой-то из своих проектов. С коллегами проявляйте дипломатичность и в то же время настойчивость, отстаивая свои взгляды. Не отказывайтесь от дальних командировок. Если вы все-таки что-то не успеете сделать за эту неделю, не огорчайтесь – ваши возможности не беспредельны. В любви ждите неожиданных перемен.В субботу возможны крупные расходы.

СТРЕЛЕЦ (23.11 – 21.12)

По-прежнему ставьте семейные ценности и благополучие во главу угла. Если близкие возьмут на себя решение домашних вопросов, то вы сможете продвинуть свои деловые интересы. Командировки или возможность повысить квалификацию тоже могут расширить ваши перспективы в будущем. Неделя предстоит активная, и лучше не распыляться по мелочам, а выбрать наиболее интересные направления и постараться достичь впечатляющих результатов. Можно рассчитывать на помощь друзей, если, конечно, вы не постесняетесь о ней попросить.

КОЗЕРОГ (22.12 – 20.01)

Попробуйте искренне выражать свои эмоции в отношениях с коллегами и близкими. Но не навязывайте свою точку зрения и не торопите других быть столь же откровенными. Вероятен рост в профессиональной сфере. У вас появится шанс овладеть новыми навыками. Не давайте воли гневу в понедельник – это чувство будет способствовать лишь ухудшению ситуации. Принятие важного решения отложите до середины недели. В четверг вам придется взвалить на себя груз новых обязанностей и позабыть о существовании понятия «свободное время».

ВОДОЛЕЙ (21.01 – 19.02)

Расслабьтесь и доверьтесь интуиции. Вам предстоит многому удивиться, но события этой недели приведут к завершению некоторые темы, которые долгое время не давали вам покоя. Теперь вы получите ясные ответы на свои вопросы и сделаете выбор по своему усмотрению. Волна чувств может вынести вас в океан блаженства, но оставьте себе возможность вернуться на прежние позиции. Ваши желания и цели сейчас целиком во власти настроения. В выходные задумайтесь о том, что сейчас является самым главным, и начинайте корректировать свои планы.

РЫБЫ (20.02 – 20.03)

Сейчас вы держите в руках нити своей судьбы. Любовь и благосостояние, участие в делах семьи и новые направления деятельности – все это может получить развитие. Но от вас потребуется осторожность в продвижении своих намерений, поскольку действовать придется в напряженной атмосфере. Никого не критикуйте, не требуйте и не торопитесь. Принимайте только взвешенные решения. Деловой успех может во многом зависеть от вашего имиджа, поэтому не жалейте денег на себя. В воскресенье выбирайтесь в гости к друзьям.

ООО "Новый век"
НА ПРАВАХ РЕКЛАМЫ

ПОГОДА В ТУЛЕ И ТУЛЬСКОЙ ОБЛАСТИ на 1 – 7 марта

Прогноз погоды предоставлен GIS-meteo фонда «ФОБОС»

Циклонический вихрь принесет теплый и влажный воздух. Небо закроет плотная пелена низких облаков, усилится ветер и пойдет снег. В четверг зима еще удержит низкие температуры. В пятницу и в выходные снег усилится, в субботу возможен мокрый снег, местами гололед, днем возможна слабая оттепель. С началом следующей недели циклон покинет пределы Тульской области. Осадки прекратятся, облаков станет меньше, и зима вновь напомнит о себе северным ветром и понижением температур в ночные часы.

ЛУННЫЙ КАЛЕНДАРЬ

1 марта.	13-й лунный день.	Луна во Льве.
2 марта.	14-й лунный день.	Луна во Льве.
3 марта.	15-й лунный день.	Луна в Деве.
4 марта.	16-й лунный день.	Луна в Деве.
5 марта.	17-й лунный день.	Луна в Весах.
6 марта.	18-й лунный день.	Луна в Весах.
7 марта.	19-й лунный день.	Луна в Весах.

Четверг, 1 марта

День изменения и преображения. Могут повториться ситуации из прошлого, вернуться давние связи. Побольше общайтесь, принимайте гостей, получайте новые знания. Лучший день для овладения новыми навыками. В этот день идут процессы омоложения организма. Берегите желудок, область солнечного сплетения.

НЕБЛАГОПРИЯТНЫЕ ДНИ ПО ГЕОФИЗИЧЕСКИМ ФАКТОРАМ

3 марта, суббота – с 6.00 до 8.00.
7 марта, среда – с 13.00 до 15.00.
9 марта, пятница – с 15.00 до 17.00.
13 марта, вторник – с 20.00 до 22.00.
18 марта, воскресенье – с 17.00 до 19.00.
23 марта, пятница – с 15.00 до 17.00.
25 марта, воскресенье – с 17.00 до 19.00.
29 марта, четверг – с 5.00 до 7.00.

ИМЕНИННИКИ

- 28 февраля – Евсей.
- 1 марта – Данила, Илья, Павел, Панфил.
- 2 марта – Марианна, Мина, Федор.
- 3 марта – Кузьма, Лев.
- 4 марта – Архип, Евгений, Максим.
- 5 марта – Агафон, Корней, Лев.
- 6 марта – Егор, Тимофей, Георгий.
- 7 марта – Афанасий, Федор, Филипп.
- 8 марта – Александр, Демьян, Иван.
- 9 марта – Иван, Эразм.
- 10 марта – Тарас.
- 11 марта – Порфирий, Севастьян.

Пятница, 2 марта

t днем -4, +1
t ночью -1, -6
Атм. давление 736 мм рт. ст.
Ветер 3 м/с южный

Время начала самых больших и важных дел. Обращайте внимание на приметы, символы. Прислушивайтесь к советам! Полезно голодать. Не перегружайте зрение и обоняние.

Суббота, 3 марта

t днем -3, +2
t ночью -4, +1
Атм. давление 734 мм рт. ст.
Ветер 3 м/с южный

Тяжелый, эмоционально нестабильный день. Старайтесь не поддаваться внушению, лени и земным соблазнам. Рекомендованы пост, чистки и воздержание. День вещих снов.

Воскресенье, 4 марта

t днем -4, +1
t ночью -4, +1
Атм. давление 739 мм рт. ст.
Ветер 1 м/с западный

ПОЛНОЛУНИЕ. Очень спокойный и гармоничный день. Стремитесь к равновесию во всем. Хорошее время для заключения брака, крещения. Избегайте ссор, крика, агрессии.

Понедельник, 5 марта

t днем 0, -5
t ночью -3, -8
Атм. давление 746 мм рт. ст.
Ветер 1 м/с юго-западный

Время радости бытия, любви и творчества, обретения внутренней свободы. Делайте только то, что получается само собой, не напрягайтесь. Уязвимы нервная и эндокринная системы.

Вторник, 6 марта

t днем -4,+1
t ночью -5, -10
Атм. давление 747 мм рт. ст.
Ветер 3 м/с юго-восточный

День иллюзий, обманов. Сохраняйте трезвость ума и объективность. Лучший день для всех видов лечения. Посетите баню, сделайте массаж. Очень полезно поголодать.

Среда, 7 марта

t днем -0, -2
t ночью -3, -8
Атм. давление 747 мм рт. ст.
Ветер 4 м/с юго-восточный

Опасный день, тяжелый, связан с отравлениями, ядами. Ограничьте контакты, защищайтесь от посторонних воздействий, от порчи и сглаза. Не берите и не давайте в долг.

УСЛОВНЫЕ ОБОЗНАЧЕНИЯ

ЖИВЕТ ТАКОЙ ПАРЕНЬ

В Тульском государственном педагогическом университете им. Л. Н. Толстого прошел конкурс, посвященный Дню защитника Отечества.

Юрий ДОРОХИН – мечта всех девчонок факультета технологии, экономики и сельского хозяйства!

Самым мужественным жюри признало студента исторического факультета Дениса САДОВНИКОВА.

Разверни меха, гармошка!.. Евгений КУВШИНЧИКОВ, факультет математики, физики и информатики.

Битва титанов. Кто кого?! Алексей САВЧЕНКО (слева) и Евгений КУВШИНЧИКОВ.

Роман ЧЕРНЫШЕВ (факультет физической культуры) легко и непринужденно поборол всех соперников в армрестлинге.

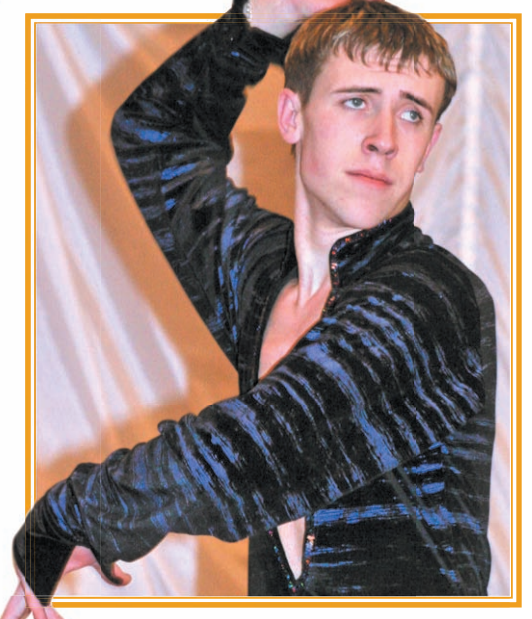

Олег ФЕДОРОВ (факультет психологии) заворожил публику знойным танцем.

СЧАСТЛИВЧИК НЕДЕЛИ

УЗНАЙ СЕБЯ И ПОЛУЧИ ПРИЗ!

Каждую неделю «Слобода» публикует фотографию человека, случайно встреченного фотокорреспондентом на тульских улицах. Если вы узнали себя, звоните в редакцию **2 марта по тел. 23-55-99.** Вас ждет приз – фирменный CD-холдер.

В «Слободе» №8 от 21–28 февраля 2007 года себя узнал Дмитрий ТЕРТЫЧНЫЙ.

ДРУЗЬЯ! Хотите, чтобы ваши фотографии увидели знакомые, сослуживцы и родные даже в других городах и странах? Зайдите на MySlo.ru и разместите их в нашем фотоальбоме. Напишите к ним комментарии и истории о себе. Вас сразу увидит и узнает весь мир!

ВНИМАНИЕ, КОНКУРС!

ВЫИГРАЙ DVD-ФИЛЬМ

ПРИЗ!

Дозвонись первым и дай правильные ответы на вопросы:

1. В каком году сняли фильм «Статский советник»? А) В 2007 г. **Б)** В 2005 г. **В)** В 2006 г.

2. Когда происходят события фильма «Статский советник»? А) В XIX в. **Б)** В XX в. **В)** В XVIII в.

3. Кто является режиссером фильма «Статский советник»? А) Филипп Янковский. **Б)** Олег Меньшиков. **В)** Никита Михалков.

Ответы принимаются 2 марта с 14.00 до 14.10 по тел. 23-55-99. УДАЧИ! Победитель предыдущего конкурса – Ирина МОСИНА. Правильные ответы: 1. В, 2. В, 3. В.

ЕЖЕНЕДЕЛЬНИК СЛОБОДА №9. 28 февраля 2007 года

4 607086 790014

СЕМЕЙНАЯ ГАЗЕТА
Учредитель и издатель ООО «СЛОБОДА»
■ *Генеральный директор* В. Кирюнина.
■ *Зам. генерального директора* П. Коренюгин – 35-14-51.
■ *Редактор* Т. Алексеева – 23-31-55, e-mail: Alex_editor@sloboda.tula.ru
■ *Зам. редактора* Ю. Королева – 23-55-99, e-mail: polkovnik@sloboda.tula.ru

■ *Ответственный за выпуск* Л. Сенина – 35-48-14.
■ *Отдел писем:* Н. Илюхина. 300026, Тула-26, а/я 1431.
■ *Телефоны отдела рекламы:* 23-11-66, 23-33-55, 23-33-99, 35-40-94, 35-02-52, 35-07-12, 35-75-91 (факс), 23-33-22 (факс).
■ *Рубрика «Здоровье»:* Л. Тимофеева – 35-48-14.
■ *Криминальная хроника* Ю. Королева, А. Варенков – 35-76-65.

■ *Афиша:* Н. Илюхина – 33-50-05.
■ *Отдел социальных проблем* О. Смирнова – 23-55-99.
■ *Ведущая рубрики «Интим»:* e-mail: evaadams@sloboda.tula.ru
■ *Отдел частных объявлений* Л. Судакова – 23-31-01.
■ *Бухгалтерия* – 23-18-23.
■ *Компьютерное обеспечение* – Н. Якимовец, «Компьютер-Сервис».
■ *Отдел продвижения* Ю. Ганичева – 23-36-39.

■ РЕДАКЦИЯ: 300026, Тула, пр. Ленина, 116, 1-й этаж. Тел./факс (4872) 23-55-99. Тел. 23-31-55. E-mail: info@sloboda.tula.ru

Материалы в рубриках «Есть мнение», «Точка зрения» или с пометками «На правах рекламы», ® публикуются на коммерческой основе. За достоверность информации в рекламных материалах несет ответственность рекламодатель.

Реклама и объявления принимаются с 9.00 до 17.00, суб., воскр. – выходные дни.

Газета зарегистрирована Центрально-Черноземным межрегиональным территориальным управлением МПТР России №В0826 от 26.07.99 г.
Отпечатано в ЗАО «ПОЛИГРАФИЧЕСКИЙ КОМПЛЕКС «ЭКСТРА М». 143400, Московская обл., Красногорский р-н, п/о «Красногорск – 5», а/м «Балтия», 23-й км.
Время подписания в печать – 24.00. Фактически – 24.00.
Рекомендованная цена – 9 руб. 00 коп.
Заказ № 07-02-286.

Перепечатка статей без согласия авторов и редакции запрещена. При полном или частичном использовании материалов электронными СМИ гиперссылка на портал www.MySLO.ru обязательна.

Подписной индекс 54307
Электронная версия: www.MySLO.ru
Тираж сертифицирован национальной тиражной службой
100158 экз.

Спасибо, что читали нас. До встречи через неделю!