СЕМЕЙНАЯ ГАЗЕТА РОДНОГО ГОРОДА

СЛОБОДА

4 607086 790014

16+

№31 (1286), 31 июля 2019 г.

Событие

Жителей Тульской области ждут на прием светила российской медицины

с. 9

Здоровье

Рассказывает акушер-гинеколог: как родить здорового ребенка

с. 36

Очень личное

Как зависит счастье женщины от ее отношений с отцом

с. 38

СМЕРТЕЛЬНОЕ ДТП В ТУЛЕ

За рулем авто оказался подросток

Случаи, когда несовершеннолетние садятся за руль, увы, не редкость. Нарушители даже объединяются в группы и в соцсетях делятся «успехами». А вы знаете, чем занимается ваш ребенок?

с. 14

На правах рекламы

СОГЛАСИЕ страхование

Доверие ведёт к Согласию

Лидер страхового рынка Тульской области* предлагает:

Страхование ОСАГО, КАСКО, квартир, домов, дач, жизни и здоровья, бизнеса

г. Тула: ул. Гоголевская, 80, тел. (4872) 703 700, (980) 587 00 01
ул. Свободы, 35, тел. (4872) 706 055, 706 056
ул. Лейтейзена, 5, тел. (4872) 309 952, (953) 422 11 33
г. Новомосковск, ул. Шахтеров, 14/11, тел. (48762) 6 82 07
г. Щекино, ул. Пионерская, 30, 2 этаж, тел. (48751) 90 515

* По статистическим данным ЦБ РФ за 2018 г. и I кв. 2019 г. по страхованию иному, чем страхование жизни, имущественному страхованию, автострахованию и страхованию грузов.

ООО «СК «Согласие». Лицензии ЦБ РФ от 25.05.2015: СИ № 1307, СЛ № 1307, ОС № 1307-03, ОС № 1307-04, ОС № 1307-05, ПС № 1307.

На правах рекламы

ОТДЫХ НА ЛЮБОЙ ВКУС

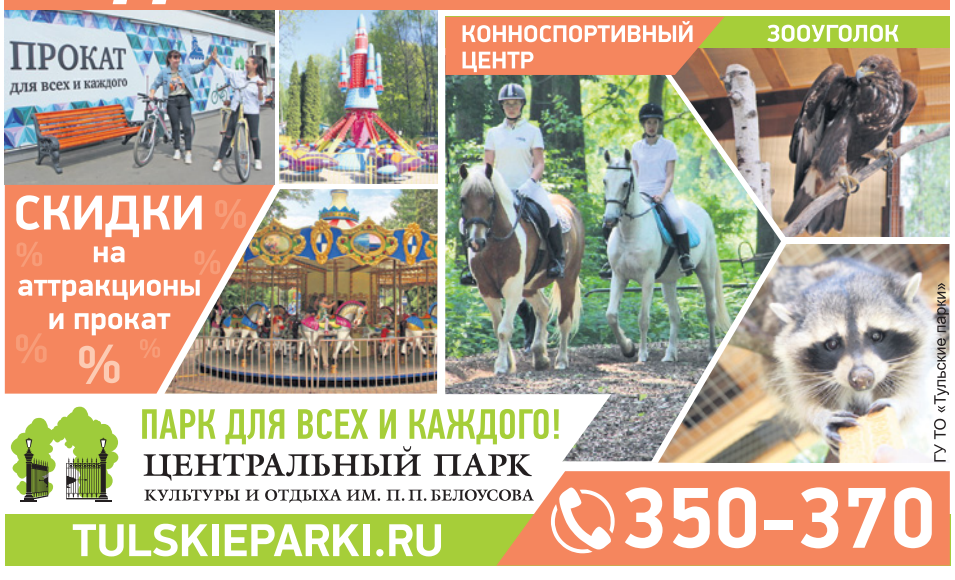

ПАРК ДЛЯ ВСЕХ И КАЖДОГО!
ЦЕНТРАЛЬНЫЙ ПАРК
КУЛЬТУРЫ И ОТДЫХА ИМ. П. П. БЕЛОУСОВА
TULSKIEPARKI.RU
350-370

На правах рекламы

Эту статью уже обсуждают на
MYSLO.RU/PRESSA

У туляков будет ЧИСТАЯ ВОДА

Татьяна Владимирова.
Фото Алексея Пирязева.

О реализации федеральной программы «Чистая вода» и регионального проекта «Чистая вода Тульской области» рассказал Олег Дючков, министр жилищно-коммунального хозяйства Тульской области.

Замена водоводов большого диаметра Медвенско-осетровского водозабора в поселке Медвенка Большой Тулы уже в самом разгаре.

Вопрос бесперебойного обеспечения жителей Тульской области качественной питьевой водой находится под личным контролем губернатора региона. По поручению Алексея Дюмина в Тульской области впервые началось системное решение вопросов модернизации объектов водоснабжения – в рамках федеральной программы и региональных проектов. Об этом на оперативном совещании во вторник, 30 июля, докладывал министр жилищно-коммунального хозяйства Тульской области Олег Дючков.

Федеральная программа «Чистая вода» реализуется в рамках национального проекта «Экология». Ее основная задача – увеличение доли населения, обеспеченного качественной питьевой водой из систем централизованного водоснабжения. В 2024 году в целом по области этот показатель должен составить 93,7%, а в разрезе городского населения – 99%.

Олег Дючков

– Эта задача крайне актуальна для Тульской области, так как из-за природных особенностей вода у нас имеет повышенную жесткость и повышенное содержание железа, – пояснил **Олег Дючков**.

Общее финансирование программы составит 1,29 млрд руб., в том числе 1,23 млрд руб. из федерального бюджета. В программу включены 34 объекта в 20 муниципальных образованиях. Реализация программы позволит улучшить качество воды для более 50 тысяч жителей Тульской области.

В 2019 году в Туле будет заменено 3,6 км магистральных водоводов.

Министерство ЖКХ Тульской области провело оценку состояния объектов систем водоснабжения региона, проанализированы качество и безопасность питьевого водоснабжения. По результатам сформирован региональный проект «Чистая вода Тульской области» на период до 2024 года. В него включены 73 объекта в 17 муниципальных образованиях в 41 населенном пункте.

– Приоритет отдавался проектам, комплексно решающим проблему водоснабжения в населённом пункте, – пояснил министр ЖКХ. – Проанализированы обращения жителей и отобраны объекты в районах с наибольшим количеством обращений по качеству водоснабжения. Наиболее крупные проекты будут реализованы в Туле, Богородицке, Узловой и Северо-Задонске, где остро стоят проблемы с водоснабжением.

На реализацию региональной программы в 2019 году из бюджета Тульской области выделено 228,4 млн руб. – впервые за долгие годы.

Самые крупные по объему выделяемых средств объекты:

- **Узловая.** Строительство 3,9 км сетей водоснабжения – 20,8 млн руб.
- **Тула, п. Барсуки.** Ремонт 3,2 км сетей водоснабжения – 33,4 млн руб.
- **Богородицк.** Модернизация 2 скважин и перекладка 6,7 км сетей – 20,1 млн руб.
- **Северо-Задонск.** Перекладка магистральных сетей 6,2 км – 12,2 млн руб.

По словам министра, программа «Чистая вода Тульской области» будет продолжена и в 2020-2021 годах. Общая сумма финансирования из бюджета области составит 387,5 млн руб. на строительно-монтажные работы и 100 млн руб. на разработку проектно-сметной документации.

Особое внимание губернатор региона уделяет водоснабжению областного центра. По поручению Алексея Дюмина в Туле сформирован 3-летний план по замене магистральных сетей водоснабжения. Будут заменены 28,1 км магистральных водоводов до 2022 года. Работы по замене магистральных сетей в Туле уже начаты. В 2019 году предстоит заменить 3,6 км. В бюджете Тульской области и в бюджете Тулы на замену магистральных сетей дополнительно предусмотрено по 100 млн руб. ежегодно.

– В соответствии с утвержденным планом до 1 октября 2019 года администрация Тулы должна разработать проектно-сметную документацию и получить положительное заключение государственной экспертизы на ремонт водоводов Песоченского водозабора, – пояснил Олег Дючков.

По словам министра, в обращениях жителей часто поднимаются вопросы по водоснабжению сельских населенных пунктов. Но по ним муниципальные образования не подавали заявки в министерство ЖКХ.

– Администрациям необходимо обследовать и проанализировать состояние объектов водоснабжения в этих населенных пунктах, зарегистрировать права муниципальной собственности на объекты или земельные участки для их строительства. А также иметь в муниципалитете специализированные организации, эксплуатирующие объекты водоснабжения. Это позволит в дальнейшем войти в программу «Чистая вода Тульской области», – сказал Олег Дючков.

Легитимность власти любого уровня рождается в легитимных выборах

Татьяна Алексеева.

30 июля состоялся совместный круглый стол избирательной комиссии Тульской области и Общественной палаты региона с представителями политических партий.

8 сентября в Тульской области пройдут выборы депутатов в Тульскую областную Думу VII созыва, депутатов в Тульскую городскую думу и муниципальные органы местного самоуправления в 17 муниципалитетах. 24 июля закончился период выдвижения кандидатов в депутаты всех уровней. Председатель облизбиркома Павел Веселов подвел итоги выдвижения кандидатов региональными отделениями партий.

Павел Веселов

– Все мы, граждане Тульской области, понимаем ответственность за проведение избирательной кампании. А это значит, что законность и прозрачность избирательных процедур – наша общая задача, – сказал **Павел Веселов**, обращаясь к представителям региональных отделений политических партий. – Потому что легитимность власти любого уровня рождается в легитимных выборах.

26 июля облизбирком заверил партийные списки кандидатов по единым избирательных округам. В выборах по одномандатным округам будут участвовать 10 политических партий. Для участия в выборах в облдуму выдвинуто 602 кандидата, из них 144 – по одномандатным округам, причем только 5 из этих 144-х – самовыдвиженцы. В муниципальных выборах будут участвовать 833 кандидата, из них 349 – кандидаты в Тульскую городскую Думу.

29 июля завершился период регистрации кандидатов по партийным спискам. Напомним, что непарламентские партии для этого собирали подписи избирателей в соответствии с законодательством РФ. 7 августа облизбирком сформирует окончательный список всех политических партий и кандидатов по одномандатным округам.

Особенностью этой избирательной кампании в Тульской области будет, по словам Павла Веселова, механизм «Мобильный избиратель». То есть любой туляк сможет проголосовать по месту нахождения, а не по месту регистрации. Для этого нужно будет лично подать заявление до 4 сентября на портале госуслуг, в МФЦ или территориальных избирательных комиссиях.

Александр Воронцов

О работе наблюдателей на будущих выборах рассказал председатель Общественной палаты региона **Александр Воронцов**.

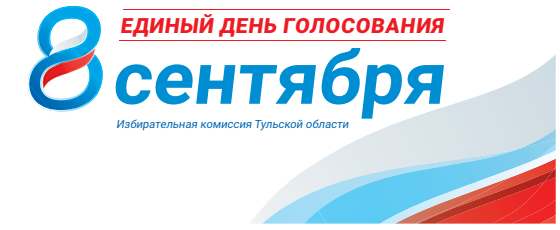

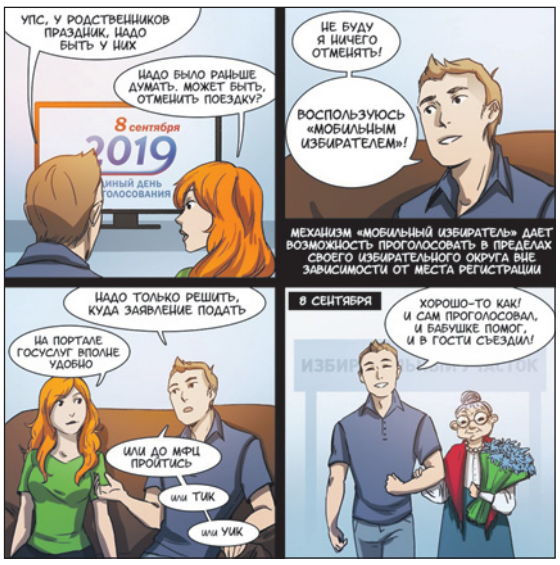

281 ДЕПУТАТ должен быть выбран 8 сентября во все органы власти области.

1,18 МЛН ЧЕЛ. – столько избирателей зарегистрировано в Тульской области на 1.01.2019.

29 ТЕРРИТОРИАЛЬНЫХ ИЗБИРКОМОВ и 1097 участковых избирательных комиссий работают в Тульской области.

– У нас есть опыт наблюдения за выборами Президента России. Наблюдатели от Общественной палаты – независимые. Мы направим максимальное количество наблюдателей на участки региона в день выборов, – пояснил Александр Воронцов.

По словам Воронцова, на базе Общественной палаты Тульской области будет работать Школа наблюдателей, так как любому наблюдателю, будь он от партии или самовыдвиженца, важно знать нормы выборного законодательства. А если кто-то из туляков хочет проявить свою гражданскую позицию и стать наблюдателем на осенних выборах, можно обратиться в рабочую группу Общественной палаты региона.

– Наблюдатели – это наши союзники в борьбе за честные выборы, – обозначил позицию избиркома Павел Веселов.

– Мы готовим своих наблюдателей на выборы. Но если будут еще и независимые наблюдатели от Общественной палаты, это только плюс, – заявил председатель Совета регионального отделения партии Справедливая Россия **Сергей Гребенщиков**. С ним был солидарен и **Илья Киндеев**, координатор Тульского регионального отделения ЛДПР.

Елена Тимохина, руководитель регионального исполкома Тульского регионального отделения «Единой России», предложила избиркому разработать памятки для наблюдателей и разместить их в интернете. Предложение было поддержано участниками встречи.

В Плеханово снова сносят незаконные цыганские дома

Жители не препятствуют сносу, ведут себя мирно. Отметим, что в основном сносят постройки, которые выглядят как временные. Но также есть и кирпичные строения. Так, на одной из улиц снесли трехэтажный дом. Кстати, часть построек жители разобрали сами, ведь снос одного дома обходится примерно в 60 тыс. рублей. Перед сносом постройку осматривают судебные приставы и кинологи с собаками, после чего работает экскаватор. В мероприятиях принимают участие сотрудники ОМОНа, правоохранительных органов, специализированная техника, бригада скорой помощи, пожарный расчет МЧС, аварийные бригады ресурсоснабжающих организаций, а также соцслужбы.

30 июля 2019 г., пос. Плеханово в Туле.

Пять тульских УК с отставанием готовятся к отопительному сезону

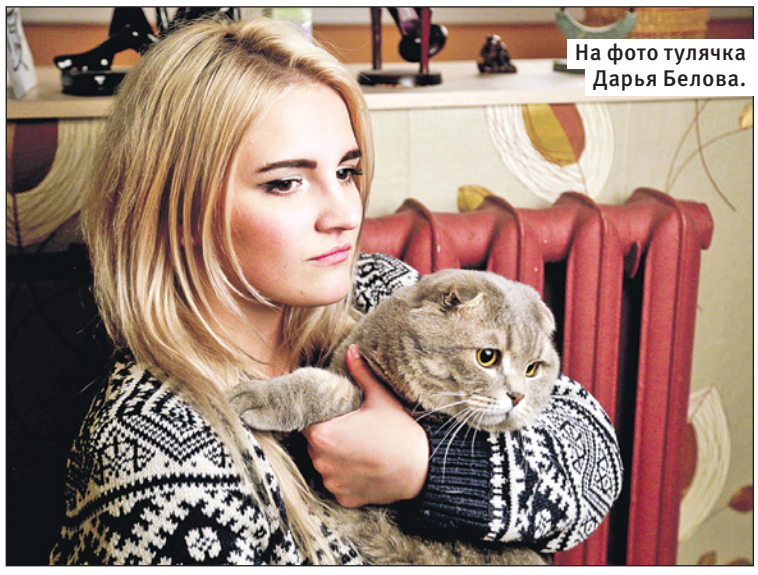
На фото тулячка Дарья Белова.

В администрации Тулы состоялось совещание по вопросам ЖКХ. Одним из основных вопросов стала подготовка к отопительному сезону многоквартирных домов. УК проводят опрессовку труб. В основном работы идут в соответствии с графиком, но некоторые организации отстают от него. Речь идёт об УК «Индустрия сервиса», «Новый город», «Восход», «Орион» и «Арсенал». Администрация обратится в городскую прокуратуру с просьбой проверить деятельность коммунальщиков.

Также обслуживающим организациям рекомендовано установить на спортивных и детских игровых площадках таблички с правилами эксплуатации и контактами лиц, ответственных за их безопасность.

Поздравляем!

Товарищи генералы, офицеры, прапорщики, сержанты, солдаты и ветераны, все те, кто проходит или проходил службу в прославленных Воздушно-десантных войсках, горячо и сердечно поздравляю вас и весь личный состав с 89-й годовщиной со дня образования Воздушно-десантных войск.

С первых дней своего существования наши войска отличались высокой боевой готовностью, отменной выучкой, особой стойкостью и непоколебимым боевым духом. За 89 лет добросовестного ратного труда офицеры, прапорщики, сержанты и солдаты Воздушно-десантных войск своим трудом внесли немало славных страниц в летопись Вооруженных Сил и Отечества.

В годы Великой Отечественной войны, в горах Афганистана, в республиках Закавказья и Средней Азии, в миротворческих операциях в Республике Босния и Герцеговина, Косово, в горах Северного Кавказа десантники покрыли себя неувядаемой славой, доказав всему миру, что основой доблести и героизма русской армии были и есть несокрушимый моральный дух и любовь к своей Родине.

Сегодня Воздушно-десантные войска – неотъемлемая часть Вооруженных Сил, и им отводится важная роль в обеспечении военной безопасности страны. От всей души желаю тем, кто носит или когда-либо носил голубые погоны с десантными эмблемами, крепкого десантного здоровья, счастья, благополучия и новых успехов в деле защиты Отечества.

Командир 106 гвардейской воздушно-десантной Тульской дивизии гвардии генерал-майор П. Кирси.

Кстати

Уважаемые жители и гости города-героя Тула! Командование 106 гв. вдд приглашает вас на мероприятия, посвященные 89-й годовщине со дня образования ВДВ. Мероприятие состоится **2 августа в 10.00 на территории войсковой части 33842 по адресу: ул. Октябрьская, 304**, остановка ТЦ «Пенаты». В программе поощрение военнослужащих 106 гв. вдд; дефиле оркестра; показательные выступления личного состава разведывательных подразделений по спецподготовке с демонстрацией приемов рукопашного боя; десантирование спортсменов-парашютистов и воздушная акробатика; выставка образцов вооружения, военной и специальной техники, средств десантирования и связи, формы одежды военнослужащих и рациона питания; концертная программа; угощение солдатской кашей.

Реклама
Каталог организаций Тулы
MYSLO.RU/ORGANIZATIONS

Совет молодых специалистов компании «Щекиноазот»: дружные, веселые, активные!

РОДИТЕЛЬСКИЙ ДЕНЬ ОТ

Солнце, пляж, игры,

Солнечно, радостно, классно — лето пришло не напрасно!

А вы когда-нибудь играли в «Дженгу»? Это очень увлекательно, обязательно попробуйте!

Лариса Тимофеева.
Фото Алексея Пирязева.

В оздоровительном лагере «Новое поколение» пансионата «Шахтер» в третью смену отдыхают 150 ребят – дети сотрудников ведущей химической компании России «Щекиноазот», а также воспитанники Благотворительного фонда семей Толстых, Топсе и Сокол. 27 июля в гости к детям приехали их родители – посмотреть приготовленный специально для них концерт, поучаствовать в квестах и получить массу положительных эмоций.

Лето – это всегда хорошее настроение, сочные фрукты, бронзовый загар, счастье и бесконечная радость. Поэт Сергей Есенин писал: «Есть что-то прекрасное в лете, а с летом прекрасное в нас», и это безусловно так! Замечательный семейный день, который мальчишки и девчонки провели на берегу Оки, останется в памяти ребят навсегда.

Масштабный концерт, увлекательная квест-программа, мини-диско, аквагрим, шоу трансформеров и крио-шоу, спортивные соревнования, художественная самодеятельность, концерт тульской певицы Ларисы Ситниковой, дискотека и фейерверк – за такую насыщенную программу слова благодарности заслуженно звучат в адрес «Щекиноазота».

Ирина Подчуфарова

– «Щекиноазот» ежегодно организует летний отдых для сотрудников компании и членов их семей, – говорит **Ирина Подчуфарова**, директор по управлению персоналом и социальному развитию компании «Щекиноазот». – В текущем году на побережье Черного моря, в Анапе, и по санаторно-курортным путевкам отдохнут более 300 человек. Особое внимание мы уделяем организации детского отдыха. Каждый год закупаем путевки для детей сотрудников в лагерь «Новое поколение» пансионата «Шахтер» в Алексинском районе. Дети отдыхают бесплатно, все расходы берет на себя компания. Вот уже на протяжении нескольких лет ребята отдыхают в этом замечательном живописном месте, окруженном сосновым бором, на берегу реки. С детьми занимаются опытные педагоги и вожатые. Ребята поправляют свое здоровье, занимаются спортом и очень активно проводят время.

Каждый год мы организуем родительский день – праздник для детей и родителей. Это корпоративная традиция – организовывать семейный отдых, отдых коллективами.

Мы придаем огромное значение приверженности «Щекиноазоту», чтобы дети уже в юном возрасте чувствовали себя частью нашей большой химической компании. Специально для этого в гости к ребятам приехали активисты компании «Щекиноазот» – члены Совета молодых специалистов.

Совет молодых специалистов воссоздан на предприятии недавно. Это инициатива самих сотрудников.

Александр Платонов

– Мы создали это подразделение и теперь проводим мероприятия, которые помогают нам, скрепляют и дают возможность реализоваться в социальных вопросах, – говорит **Александр Платонов,** ведущий инженер компании «Щекиноазот», председатель Совета молодых специалистов предприятия. – Например, на днях прошла игра «Битва умов» – мы сразились в интеллектуальной сфере, проверили, кто сообразительней. Первое место заняла команда Проектно-конструкторского бюро, им вручили приз – огромный пирог. Море эмоций, впечатлений, радости! Сегодня приехали в лагерь поиграть с детьми и отдохнуть после рабочей недели. С погодой очень повезло. Говорят, «Щекиноазот» – это большая дружная семья. Я полностью с этим согласен. Мы приехали командой: все дружные, раскрепощенные, у нас нет друг от друга секретов. Как я сам стал частью семьи «Щекиноазот»? Отучился и стал искать работу. Узнал, что есть предприятие – сильное, которое развивается, у которого блестящие перспективы. Я пришел сюда и за четыре года сделал карьеру от слесаря до ведущего инженера. Молодежи на «Щекиноазоте» много, и мы делаем всё для того, чтобы ее становилось еще больше.

Екатерина Шутова

– Я работаю на предприятии всего полгода, но мне всё очень нравится, – рассказывает **Екатерина Шутова.** – Работаю переводчиком в новой проектной группе по производству аммиака и карбамида. – О предприятии «Щекиноазот» знают все, да еще знакомые посоветовали устроиться сюда работать. И я решила попробовать свои силы. Сегодняшнее мероприятие очень важное – дети уже сейчас должны понимать, какие у них есть перспективы в дальнейшем, к чему им стремиться. И вместе с положительными эмоциями от игры, праздника у них останется теплое воспоминание и о компании «Щекиноазот».

Одним из самых запоминающихся мероприятий родительского дня стал большой квест. Всех ребят разделили на разновозрастные группы, где младшие обрели лидеров в лице старших товарищей, а сами получили прекрасную возможность раскрыть свой потенциал под присмотром более опытных игроков. Азарт, шутки, смех, радость, атмосфера летнего приключения и прекрасная командная работа – всё это сделало квест интересным и увлекательным. Да и весь родительский день получился с приставкой супер, просто незабываемым!

Анастасия Федина, директор детского оздоровительного лагеря «Новое поколение»:

Лагерная жизнь по-своему уникальна, но мы с детьми в свою очередь не забываем про своих самых близких людей. На протяжении нескольких дней мы готовили этот концерт. Я надеюсь, всем он понравится! Каждая смена у нас очень эмоциональная и жизнерадостная. Дети активные, целеустремленные, с ними очень легко работать.

3,2

МИЛЛИОНА РУБЛЕЙ выделила компания на пребывание детей в лагере, полностью оплатив путевки.

Каталог организаций Тулы
MYSLO.RU/ORGANIZATIONS
Реклама

Родительский день в лагере «Новое поколение» пансионата «Шахтер» – это всегда яркие эмоции и солнечное настроение!

КОМПАНИИ «ЩЕКИНОАЗОТ»:

квест и море улыбок!

Задание: за отведенное время построить фигуру из фанерных деталей. Ребята справились на отлично!

При выполнении заданий одним из главных качеств было умение слушать и слышать друг друга и работать в команде.

Вера Белова, бухгалтер, с сыном Павлом, 8 лет:

В «Шахтере» мой сын отдыхает в первый раз, но я отпустила его сюда с легким сердцем: я абсолютно спокойна за него и знаю, что здесь с ним всё будет хорошо. Даже когда звоню, Паша не всегда трубку берет, потому что ему всегда некогда, он всегда занят (*смеется*). Сыну очень нравится танцевать, петь, ходить на вечерние дискотеки, смотреть кино – вот недавно смотрели фильм про Гарри Поттера.

Танец юных космонавтов – специально для мам и пап!

Лето, речка и отличная компания – что еще надо для замечательного выходного?

«Дать пять» чудесному доброму роботу – мечта любого современного ребенка.

Ульяна Федосеенко, начальник отдела ЦОТК, с сыном Антоном, 13 лет:

Антон уже второй раз отдыхает в лагере «Новое поколение», ему здесь очень нравится! Дети находятся под присмотром, они сыты, всегда заняты интересными делами, играют в футбол и баскетбол, радостные и счастливые. А еще здесь нет интернета, они отдыхают от гаджетов. Мое материнское сердце совершенно спокойно.

Эту статью уже обсуждают на MYSLO.RU/PRESSA

В Туле многоквартирные дома затопила канализация

Юлия Александрова,
Сергей Стариков.
Фото Дмитрия Дзюбина.

В середине июля с масштабной коммунальной проблемой столкнулись сразу два квартала, расположенные вблизи улицы Дм. Ульянова. Почему так вышло и как власти собираются решать проблему, выясняла «Слобода».

Так выглядел двор у дома №50 по Красноармейскому проспекту. Канализационные стоки затопили не только цветники у дома, но и детскую площадку.

Подвал и подъезд в доме №16 по ул. Дм. Ульянова просыхал после аварии несколько дней.

Канализационный коллектор, расположенный недалеко от дома №16 по ул. Дм. Ульянова в Туле, начал подтекать еще 16 июля. Тогда фекальный ручей еле тёк. Но к вечеру 17 июля ситуация в корне поменялась. Поток набрал силу и с шумом начал заливать сначала улицу, а потом оказался в подвале кирпичной пятиэтажки. Канализация сперва затопила тротуар, а затем начала заливать газон около дома и стекать в подвал.

Люди сразу же почувствовали ароматы сточной канавы у себя в квартирах, а открыв крышку погреба на кухне, увидели причину: зловонная жижа залила всё, что хранили люди в подполе: консервы, овощи, лыжи, технику... Высота подтопления, по словам жителей, – около метра.

Старшая по дому **Нина Иосифовна Чибисова** на следующий день рассказала:

– Прорыв на коллекторе случался и ранее, но таких масштабов не было. Коллектор принадлежит «Тулагорводоканалу», там знали, что он разрушен, но не спешили его менять. В итоге вышло то, что мы наблюдали. Около полуночи всё устранили, откачали воду из подвала, но запах и возможная инфекция остались. Обещали, что в ближайшее время будет проведена дезинфекция силами управляющей компании. Она же должна составить акт о нанесенном в результате подтопления ущербе.

Нина Чибисова

В тот же день не повезло и ряду домов Привокзального округа – на Красноармейском проспекте.

Утром 17 июля у дома №50 прорвало канализационную трубу. В результате в фекалиях оказались дворы, тротуары и детские площадки четырех домов: №46, 48, 50, 52. По словам местных жителей, в пиковый момент глубина в некоторых местах достигала 15-30 см. Во дворах стоит стойкий запах нечистот.

Сотрудники АО «Тулагорводоканал» устранили аварию – поменяли 12 метров трубопровода диаметром 800 мм. Водоканал же должен в рамках гарантийных обязательств восстановить и благоустройство территории.

Оказалось, что причина аварийной ситуации на улице Дм. Ульянова напрямую связана с прорывом на Красноармейском проспекте. Как пояснили в главном управлении по Привокзальному округу и управлении по городскому хозяйству администрации города, основной причиной аварийной ситуации вблизи домов № 50 и 52 является значительный износ напорного канализационного коллектора. При этом во время проведения работ на нем не выдержал и сломался неисправный затвор коллектора на другом конце сети – у дома №16 по улице Дм. Ульянова.

Валерий Дорожкин

– В планах администрации города – переложить участок канализационного коллектора от дома №55 по ул. Революции до дома №16 по ул. Дм. Ульянова. Длина участка, подлежащего замене, составит 306 метров. Это позволит избежать возникновения аварийной ситуации на сетях водоотведения в районе улиц Дм. Ульянова, Революции и Красноармейского проспекта. Замена ветхого участка должна завершиться не позднее 1 ноября 2019 года, – рассказал заместитель начальника управления городского хозяйства администрации Тулы **Валерий Дорожкин**.

О том, что износ канализационных сетей Тулы давно превысил все мыслимые показатели, говорилось еще в сентябре 2018 года на заседании рабочей группы Штаба по стратегическому развитию города. Заместитель главы администрации города по строительству и ЖКХ Роман Мурзин тогда заявил:

– Износ коммунальных сетей Тулы высок, самое плачевное состояние у канализационных сетей – 85,2% износа.

В связи с этим говорилось о том, что ведется заключение концессионных соглашений. В 2015 году администрацией города была разработана и утверждена программа «По доведению сетей и сооружений водоснабжения и водоотведения в населенных пунктах бывшего Ленинского района до нормативных требований». Совокупная стоимость выполнения мероприятий по данной программе составляет ориентировочно 4,461 млрд рублей, в том числе на водоотведение – 2,775 млрд рублей. Говорилось также и о расширении канализационных сетей, предполагаемый объем средств – 1,77 млрд рублей.

Еще год назад администрацией Тулы совместно с АО «Тулагорводоканал» разработаны и согласованы уже все технические мероприятия коммерческой концессии. Однако о конкретных действиях по ее реализации на данный момент узнать не удалось. В администрацию города направлены запросы.

Честный капитал
кредитный потребительский кооператив

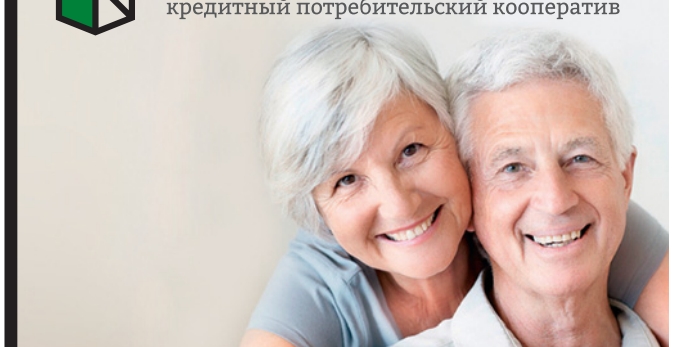

сберегательная программа «Пенсионный доход»
ставка по сбережениям
13.05% годовых
ДЕЙСТВУЕТ СТРАХОВАНИЕ*
РАБОТАЕМ УЖЕ 4 ГОДА!
(4872) 751-377 | г. Тула, ул. 9 Мая, д. 10, пом. 11.

Кредитный потребительский кооператив «Честный капитал». ИНН 7806535484, ОГРН 1147847373112. Сберегательная программа «Пенсионный доход». Ставка 13,05 % годовых (удерживается НДФЛ). Выплата процентов ежемесячно или в конце срока договора (на выбор). Срок договора 12 месяцев. Минимальная сумма сбережений -1000 руб. Возможно пополнение сбережений. Максимальные суммы сбережений и пополнения - согласно действующему законодательству. Возможно досрочное расторжение договора (ставка перерасчета 2,0 % годовых). При досрочном расторжении до 30 дней удерживается комиссия 3,0 % от суммы переданных сбережений. Для оформления сберегательной программы «Пенсионный доход» необходимо предъявить пенсионное удостоверение. Ставка подлежит снижению при снижении ключевой ставки ЦБ РФ и превышении размера максимальной ставки привлечения денежных средств. Сбережения принимаются только от пайщиков кооператива. Необходимо оплатить разово вступительный взнос 50 руб., обязательный паевой взнос 50 руб. (ВОЗВРАЩАЕМЫЙ). Стать пайщиком кооператива могут дееспособные лица, достигшие 16 лет. Предусмотрена обязанность солидарного несения субсидиарной ответственности по обязательствам кооператива в пределах невнесенной части дополнительного взноса. Предложение действительно с 29.07.2019 до отмены кооперативом. ***НКО НОВС.** ИНН 3436114146, ОГРН 1103400003233. Лицензия Банка России ВС №4301 от 10.10.2016. С договором страхования можно ознакомится в офисе кооператива.

на правах рекламы

Депутаты Тульской городской Думы работают, чтобы сделать жизнь земляков лучше

Лариса Тимофеева.

В Туле состоялось 71-е очередное заседание Тульской городской Думы. На рассмотрение депутатов был вынесено 35 основных и два дополнительных вопроса. Отметим, что все предложения были приняты, большинство из них — единогласно.

24 июля 2019 г. 71-е очередное заседание Тульской городской Думы.

Один из вопросов – внесение изменений в бюджет на 2019 год и на плановый период 2020 и 2021 годов. Доходная часть увеличивается на 2019 год на 298,76 млн рублей и составит 16,063 млрд рублей. Общий объем расходов — 17,569 млрд рублей. Основные характеристики бюджета на 2020 год и на 2021 год следующие. Общий объем доходов на 2020 год — в сумме 15,279 млрд рублей и на 2021 год — в сумме 15,658 млрд рублей. Общий объем расходов на 2020 год — 16,133 млрд рублей, на 2021 год — 16,309 млрд рублей. Проект решения прошел процедуру антикоррупционной экспертизы, получены положительные заключения Экспертной комиссии и Контрольной комиссии муниципального образования город Тула.

Главное управление администрации города Тулы по Привокзальному территориальному округу выступило с инициативой присвоить наименования улицам в тульском селе Алешня. В селе появятся улицы: Черемушки, Отрадная, Славная, Рябиновая, Ольховская, Тихая, проезды Отрадный и Славный.

Также было рассмотрено ходатайство инициативной группы граждан о присвоении одному из элементов улично-дорожной сети в Туле имени ветерана Великой Отечественной войны Василия Никифоровича Королькова. Депутаты единогласно поддержали инициативу. Улица Королькова появится в Зареченском территориальном округе за памятником «Защитникам неба Отечества».

Целый блок вопросов касался установки мемориальных досок известным землякам. В городе появятся сразу три доски тулякам, погибшим при исполнении интернационального долга в Афганистане: на здании ЦО №41 в пос. Хомяково – гвардии прапорщику Николаю Архипову; на здании ЦО №9 – в память о рядовом Александре Кузнецове; на еще одном корпусе ЦО №9 (Тула, ул. Оружейная, 46-а) – рядовому Владимиру Хоменко. Также на доме №101 по пр. Ленина появится мемориальная доска выдающемуся конструктору автоматического оружия, одному из создателей пулемета НСВ-12,7 «Утес» Юрию Соколову. На здании ЦО №18 доска будет посвящена старшине милиции Анатолию Улитину, который погиб на Северном Кавказе.

В завершение заседания глава города Тулы Юрий Цкипури подвел итоги работы весенней сессии:

– Важно, что традиционно бюджетная политика сохраняет социальную направленность: около 60% расходов приходится на образование, культуру, спорт, социальную политику. На жилищно-коммунальное хозяйство, национальную экономику — 30%. При формировании бюджета применяется программный метод: более 90% расходов направлено на реализацию муниципальных программ.

Депутатами проведена большая работа в сфере нормотворчества. В частности, вносились изменения в Устав. Так, согласно предыдущей редакции День города Тулы отмечается ежегодно во вторую субботу сентября. Новой нормой определено, что дата празднования может варьироваться. Таким образом, установлено, что День города Тулы отмечается ежегодно в сентябре, конкретная же дата назначается постановлением мэра Тулы.

– Работа с населением, решение «точечных» вопросов в округах, взаимодействие с активистами — важное направление в работе народных избранников, – отметил Юрий Цкипури. – Открытый диалог позволяет оперативно реагировать на все вопросы и вместе с жителями находить пути их решения. Опыт такого общения стал основой успешной реализации таких проектов, как «Народный бюджет», «Формирование современной городской среды», ремонт дорог и дворов, капремонт многоквартирных домов. Все эти вопросы эффективно решаются Думой ради одной цели – сделать жизнь земляков лучше, работать на благо туляков.

Около полумиллиона жителей связывают с каждым из нас свои надежды на позитивные изменения и преобразования.

Мэр поблагодарил за поддержку губернатора Тульской области Алексея Дюмина, Тульскую областную Думу, правительство Тульской области, прокуратуру г. Тулы, Контрольную комиссию Тулы, общественный совет, а также выразил слова признательности коллегам-депутатам, администрации города Тулы во главе с Евгением Авиловым, аппарату Тульской городской Думы за совместную плодотворную работу и партнерство.

Фитнес-центр «Собака-Улыбака» в Туле: человек собаке – хендлер

Юлия Александрова.
Фото Дмитрия Дзюбина.

Это только со стороны кажется, что участие в выставках собак – занятие несложное. На самом деле грациозный бег, правильная стойка и послушание питомца – это целое искусство, именуемое хендлингом. В Туле стать профессиональным хендлером можно на базе фитнес-центра для собак «Собака-Улыбака».

В минувшую субботу, 27 июля, в центре состоялся экзамен у очередной группы юных хендлеров. Внешне всё выглядит скромно: пройти по кругу с собакой и поставить ее в стойку. Но для того, чтобы всё прошло на высшем уровне, нужно хорошо разбираться в анатомии и психологии четвероногих, а также знать стандарты пород собак.

Юлия Жукова

– Хендлер – это человек, который может на выставке грамотно продемонстрировать все достоинства собаки, причем не обязательно своей. Он знает психологию животного и умеет найти к нему подход, даже если видит его в первый раз. Обучение проводится на базе фитнес-центра для собак «Собака-Улыбака» в течение полугода. Курс заканчивается экзаменом, который принимает профессиональный хендлер. Стать хендлером может каждый, для этого совсем не обязательно быть владельцем собаки, – рассказала **Юлия Жукова,** руководитель школы юного хендлера.

Кстати, умения хендлера пригодятся не только тем, кто планирует участвовать в выставках. Если вы просто решили завести собаку или уже это сделали, не будет лишним посетить специализированные курсы.

Мерием Никитенко

– У нас есть всё для того, чтобы профессионально вести самые разнообразные занятия с четвероногими питомцами любых пород и размеров, – рассказывает руководитель центра «Собака-Улыбака» **Мерием Никитенко**. – Все собаки уникальны и к каждой нужен свой подход. Наши инструкторы учитывают это и делают всё, чтобы занятия в центре приносили собаке радость.

Фитнес для собак – новое направление, которое придется по душе как тем, кто готовит питомцев к выставке, так и просто владельцам, заботящимся об их здоровье и спортивной форме. Тут на помощь придут фитболы, беговая дорожка, эспандеры, подтяги, специальная стенка и планки.

Если говорить о направлениях работы центра «Собака-Улыбака», то их достаточно много: в большом зале с профессиональным покрытием проходят занятия по хендлингу, подготовка к пит/стафф-многоборью, социализация для щенков, есть отдельный зал для дог-фитнеса с беговой дорожкой, а также комната для груминга. Помимо хендлинга в центре «Собака-Улыбака» проводятся общие курсы дрессировки (ОКД).

– Очень часто приходится сталкиваться с такой проблемой: человек завел собаку, а что с ней делать, не знает. Как ее правильно воспитывать, каковы особенности поведения породы, какое питание нужно, какие нагрузки, прививки, в какой период? Мы можем дать ответы на все эти вопросы в рамках общего курса дрессировки. После его прохождения владелец может с уверенностью говорить о том, что собака не кусается и безопасна для окружающих, – пояснила Мерием. – ОКД будет полезен даже взрослым собакам, которые, на первый взгляд, уже не поддаются воспитанию.

Если заметили, что животное стало проявлять признаки агрессии или щенок начал грызть мебель, надо не терять время, а отправляться к профессионалам на коррекцию. В большинстве случаев это возможно исправить. Кинолог центра «Собака-Улыбака» работает по методике бесконфликтной дрессировки, что позволяет проводить занятия с раннего возраста щенка.

Дог-фитнес в центре «Собака-Улыбака» позволяет профессионально подготовить питомца к выставке.

Хотите, чтобы ваш питомец был счастлив и приносил радость окружающим? Тогда отправляйтесь в центр «Собака-Улыбака»!

Собака-Улыбака
фитнес-центр для собак
Тула, ул. Плеханова, 132,
+7 (920) 774-71-21.

на правах рекламы

Эту статью уже обсуждают на
MYSLO.RU/PRESSA

В коллекции больше 150 музыкальных инструментов из частных коллекций, и почти все в рабочем состоянии. Услышать звучание гармоней, баянов и аккордеонов можно во время экскурсии.

Новоржевская резуха – одна из самых дорогих разновидностей гармоней.

Ливенка с длинными мехами – традиционная спутница жениха во время сватовства.

Музей «Гармони деда Филимона»:

Возрождение забытого тульского бренда

Оксана Грудинина.
Фото Дмитрия Дзюбина.

Музей гармони находится в самом центре Тулы, рядом с кремлем. Именно поэтому его так часто вносят в свои экскурсионные маршруты не только гости из соседних регионов, но и иностранцы.

Музей «Гармони деда Филимона» открылся всего полтора года назад. Его экспонаты – это частная коллекция музыкальных инструментов: гармоней, аккордеонов и баянов. Несмотря на такую узкую тематику, туристов в музее много: десятки отличных оценок на сервисе TripAdvisor и отзывы, в которых посетители благодарят за отличное настроение.

Софья Гайсина

– Гармонь – один из тульских брендов наравне с пряниками, самоварами и оружием, но его незаслуженно стали забывать, – говорит экскурсовод **Софья Гайсина**. – Тула была настоящим гармонным центром с 15 фабриками и десятками кустарных мастеров, производящих эти инструменты.

В коллекции музея более 150 экспонатов: гармони необычных форм, исторически ценные экземпляры и архивные фото и документы. Каждый предмет хранит свою уникальную историю.

Есть здесь знаменитая ливенская гармонь с длинными мехами – непременный атрибут сватовства для гармониста.

На таком инструменте играли «ливенские страдания», и если невеста отказывала, гармонисту нужно было порвать гармонь.

Еще одна интересная традиция связана со звонкой и мелодичной елецкой гармонью. На этом инструменте гармонист играл на «круговой свадьбе». В первый день музыкант около 10 часов развлекал гостей на торжестве, а на следующий день первым шел к жениху и невесте, чтобы обойти с молодыми всю деревню. Если жителей было много, такие походы могли затянуться на неделю. Зато после такого променада гармониста признавали настоящим профессионалом.

Самая звонкая гармонь в коллекции – саратовка с колокольчиками. В музее хранится уникальный экземпляр – личный инструмент мастера Николая Карелина. Музейные сотрудники называют его «гармонь с поклончиком» или «с противоугонной системой». Чтобы открыть инструмент и начать играть на нем, нужно определенным образом сжать его и наклонить. Это не только интересная особенность, но и вынужденная мера: хорошие музыкальные инструменты всегда стоили дорого, поэтому их часто воровали.

Для сравнения: в XIX веке обычная гармонь могла стоить от нескольких копеек до нескольких десятков рублей. Стандартная гармонь стоила около пяти рублей. На эти деньги можно было купить корову. Профессиональный концертный инструмент мог обойтись уже в 20 рублей. Столько же составляло годовое жалованье прачки! Причина такой дороговизны проста: гармонь состоит из трех тысяч деталей, и каждая из них делается вручную.

Одна из самых дорогих гармоней – новоржевская (псковская) резуха. Такое название она получила из-за красивой резьбы на корпусе. У нее низкое органное звучание, необычное для русской гармони.

Есть в музее и совсем необычные модели, например гармонь-сапог, сделанная мастером Семеном Штырхуновым. Корпус инструмента – настоящий хореографический сапог, у которого от танцев даже слегка сбит каблучок. Но при этом модель рабочая, и сам мастер выступал с ней на сцене Кремлевского дворца.

В музее вообще почти все инструменты в рабочем состоянии, на них играют музыканты во время экскурсий.

В музее звучат даже сапоги! Необычная гармонь играет не хуже традиционной.

Запишите адрес

Тула, ул. Менделеевская, 9.
Тел. 8-910-157-17-19.
Время работы: со вторника по воскресенье с 10.00 до 18.00, понедельник – выходной.
Цена билета: без экскурсии – 200 руб. (дети до 18 лет, пенсионеры), 250 руб. (взрослые). Экскурсия в сопровождении гармониста – 250 руб. (дети до 18 лет, пенсионеры), 350 руб. (взрослые).
Рейтинг на TripAdvisor: 5,0.

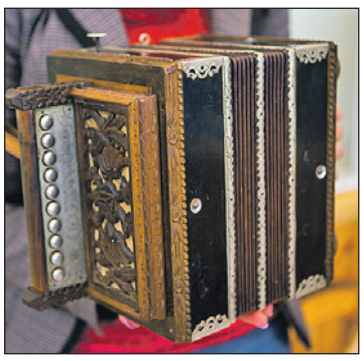

Гармонь «с секретом» может открыть только владелец.

Гармонь «Победа», сделанная в 1934 году, прошла со своим владельцем всю войну.

Знаменитые «тальянки» пришли к нам из Италии.

В августе в Тульской области будут работать врачи Федерального медико-биологического агентства

Как попасть на прием к московским светилам, расскажет «Слобода».

ПРОЕКТ ЗДОРОВОЕ БУДУЩЕЕ

С 1 августа по 4 сентября 2019 года в третий раз в Тульской области будут работать специалисты Федерального медико-биологического агентства РФ. Акция проходит в рамках федерального проекта партии «Единая Россия» под названием «Здоровое будущее». Тульская область – один из пилотных регионов страны по организации таких массовых приемов с участием врачей высочайшей квалификации.

Акция проводится при поддержке Минздрава РФ и минздрава Тульской области. Ее основная цель – сделать максимально доступной современную медпомощь для жителей отдалённых населённых пунктов региона, где пока наблюдается дефицит врачей узких специальностей.

В 2016 году, когда в регионе впервые стартовал проект, был проведен общий скрининг состояния здоровья жителей. В 2017-м упор был сделан на раннее обнаружение онкологических заболеваний – тогда было принято более 6 тысяч человек, проведено свыше 12 тысяч исследований.

В этом году мобильный госпиталь ФМБА проведет обширную диагностику, направленную на выявление болезней сердечно-сосудистой системы, желудочно-кишечного тракта, мочеполовой системы, эндокринных органов – то есть те недуги, предотвратить которые – значит уберечь человека от тяжелых последствий.

Возможности «выездной поликлиники» ФМБА позволяют в день осмотреть свыше 300 человек.

Передвижной госпиталь укомплектован высокоточными диагностическими комплексами с современной аппаратурой.

Впервые по просьбам туляков ФМБА привозит детских врачей-специалистов.

Каждый день в разных районах области будет работать «выездная поликлиника», где будут вести прием врачи ведущих лечебных учреждений страны: из Клинического центра высоких медицинских технологий, из Медицинского биофизического центра имени Бурназяна, из Центральной детской клинической больницы. Многие врачи ФМБА имеют ученые степени по медицинским специальностям – кардиологи, терапевты, хирурги, онкологи, гинекологи, урологи, эндокринологи, офтальмологи, неврологи… Это те самые специалисты, которые лечат российских космонавтов и атомщиков, следят за здоровьем спортсменов-олимпийцев и силовиков, работают в горячих точках и спасают людей в экстремальных ситуациях.

Передвижной госпиталь укомплектован высокоточными диагностическими комплексами с современной аппаратурой – лабораторией для проведения всевозможных анализов, а также кабинетами флюорографии, маммографии, ЭКГ, УЗИ. Кто-то по результатам обследования получит корректировку лечения, а кому-то, возможно, порекомендуют пройти дополнительную диагностику и прийти на повторный прием.

Будут работать два вида мобильных поликлиник – для приема взрослых и детей.

Борис Александров

Как рассказал главврач Сводного медицинского отряда ФМБА **Борис Александров**, государственная программа определяет перечень заболеваний, при которых высокотехнологичную медпомощь оказывают бесплатно для пациента – за счет федерального бюджета. Это и онкологические заболевания, и операции на сердце, протезирование тазобедренных и коленных суставов. Если у пациента есть соответствующие показания, непосредственно с выездного приема в режиме онлайн эту информацию передают в медцентры структуры Федерального медико-биологического агентства. Например, в 2017 году в клиники ФМБА было направлено более 300 жителей Тульской области.

– В учреждениях ФМБА есть собственные квоты, – пояснил Борис Александров. – По контактному телефону пациента, указанному в его амбулаторной карте, больному сообщат о сроках госпитализации. Наши возможности позволяют в день осмотреть свыше 300 человек. Так что, думаю, все желающие смогут посетить площадку «выездной поликлиники» ФМБА и получить необходимую помощь.

График выездов Сводного отряда Федерального медико-биологического агентства РФ на территории Тульской области

№ пп	Дата	День недели	Часы приема	Место проведения
1	01.08	четверг	с 10.00 до 18.00	Алексин, ул. Санаторная, 15 (территория ГУЗ «Алексинская районная больница №1 им. профессора В. Ф. Снегирева»)
2	02.08	пятница	с 10.00 до 18.00	Ясногорск, ул. Заводская, 3 (территория медсанчасти)
3	03.08	суббота	с 10.00 до 18.00	п. Заокский, ул. Садовая, 24 (территория ГУЗ «Заокская центральная районная больница»)
4	04.08	воскресенье	с 10.00 до 18.00	п. Арсеньево, ул. Халтурина, 13 (территория амбулатории (филиала ГУЗ «Одоевская центральная районная больница»)
5	05.08	понедельник	с 10.00 до 18.00	Белев, ул. Мира, 13 (территория ГУЗ «Белевская центральная районная больница»)
6	06.08	вторник	с 10.00 до 18.00	п. Одоев, ул. Дачная, 2 (территория ГУЗ «Одоевская центральная районная больница»)
7	07.08	среда	с 10.00 до 18.00	Суворов, ул. Ленинского Юбилея, 2 (территория поликлиники)
8	08.08	четверг	с 10.00 до 18.00	п. Дубна, ул. Ленина, 20 (территория ГУЗ «Дубенская центральная районная больница»)
9	09.08	пятница	с 10.00 до 18.00	Киреевск, ул. Ленина, 44 (территория ГУЗ «Киреевская центральная районная больница»)
10	10.08	суббота	с 10.00 до 18.00	Киреевский район, п. Болохово, ул. Мира, 22 (территория поликлиники)
11	11.08	воскресенье	с 10.00 до 18.00	Венев, ул. Международная, 7-а (территория ГУЗ «Веневская центральная районная больница»)
12	12.08	понедельник	с 10.00 до 18.00	Тула, п. Молодёжный, ул. Центральная, 10 (территория Центра образования)
13	13.08	вторник	с 10.00 до 18.00	Тула, п. Шатск, ул. Садовая, 10 (территория у районного ДК)
14	14.08	среда	с 10.00 до 18.00	Тула, п. Рождественский, ул. Московская, 18 (территория МБОУ «ЦО №49»)
15	15.08	четверг	с 10.00 до 18.00	Тула, п. Ленинский, ул. Механизаторов, 34 (территория больницы)
16	16.08	пятница	с 10.00 до 18.00	Тула, п. Плеханово, ул. Заводская, 1-а (территория ГУЗ «Плехановская амбулатория»)
17	17.08	суббота	с 10.00 до 18.00	Тула, п. Рассвет, 38 (территория амбулатории)
18	18.08	воскресенье	с 10.00 до 18.00	Тула, п. Косая Гора, ул. Дронова, 15 (территория ГУЗ «Городская больница №3 г. Тулы»)
19	19.08	понедельник	с 10.00 до 18.00	Щекинский район, Советск, ул. Комсомольская, 19 (территория ГУЗ «Щекинская районная больница»)
20	20.08	вторник	с 10.00 до 18.00	Щекино, ул. Болдина, 1 (территория ГУЗ «Щекинская районная больница»)
21	21.08	среда	с 10.00 до 18.00	Плавск, ул. Ульянова, 80 (территория поликлиники)
22	22.08	четверг	с 10.00 до 18.00	п. Чернь, ул. Свободная, 78 (территория больницы)
23	23.08	пятница	с 10.00 до 18.00	Ефремов, ул. Дачная, 4 (территория детской поликлиники)
24	24.08	суббота	с 10.00 до 18.00	Каменский район, с. Архангельское, ул. Тихомирова, 1 (территория ГУЗ «Ефремовская районная больница им. А. И. Козлова»)
25	25.08	воскресенье	с 10.00 до 18.00	п. Куркино, пер. Больничный, 12 (территория ГУЗ «Куркинская центральная районная больница»)
26	26.08	понедельник	с 10.00 до 18.00	п. Волово, ул. Сентемова, 1-а (территория ГУЗ «Воловская районная больница»
27	27.08	вторник	с 10.00 до 18.00	п. Теплое, переулок Строительный, 5 (территория ГУЗ «Тепло-Огаревская центральная районная больница»)
28	28.08	среда	с 10.00 до 18.00	Богородицк, ул. Пушкинская, 23 (территория ГУЗ «Богородицкая центральная районная больница»)
29	29.08	четверг	с 10.00 до 18.00	Новомосковск, мкр. Сокольники, ул. Пушкина, 14 (территория поликлинического отделения)
30	30.08	пятница	с 10.00 до 18.00	Новомосковск, с. Гремячее, ул. Молодежная, 1 (территория больницы)
31	31.08	суббота	с 10.00 до 18.00	Донской, мкр. Центральный, ул. Кирова, 23 (территория поликлиники ГУЗ «Донская городская больница №1»)
32	01.09	воскресенье	с 10.00 до 18.00	Кимовский район, п. Епифань, ул. Школьная, 1 (территория МКОУ «Епифанская СОШ им. С. Н. Орлова»)
33	02.09	понедельник	с 10.00 до 18.00	Кимовск, ул. Больничная, 2 (территория поликлиники)
34	03.09	вторник	с 10.00 до 18.00	Узловая, ул. Беклемищева, 38-а (территория ГУЗ «Узловская районная больница»)
35	04.09	среда	с 10.00 до 18.00	Узловая, ул. Беклемищева, 38-а (территория ГУЗ «Узловская районная больница»)

Эту статью уже обсуждают на
MYSLO.RU/PRESSA

«Арсенал»: проиграна

Сергей Гусев.
Фото Алексея Пирязева.

Первый блин комом, лиха беда начало – можно припомнить много чего еще из народной мудрости, а суть одна. Свой долгожданный старт в еврокубках «Арсенал» провалил.

«Арсенал» (Тула, Россия) – «Нефтчи» (Баку, Азербайджан) – 0:1 (0:1)

25 июля. Тула. Центральный стадион.

Гол: Дарио Федерико (45).
«Арсенал»: Левашов, Комбаров, Беляев, Григалава, Альварес, Ткачёв, Горбатенко, Чаушич, Лесовой, Банда (Костадинов, 46), Тудорие (Луценко, 46).
Предупреждены: Комбаров, Ткачёв – Кане, Алиев, Булудов, Махмудов.
Судья – Энеа Йорги (Албания).

«Арсенал» – «Ростов» – 2:3 (0:1)

28 июля. Тула. Центральный стадион.

Голы: Ерёменко (21) – 0:1, Ионов (49) – 0:2, Луценко (67) – 1:2, Шомуродов (81) – 1:3, Чаушич (90) – 2:3.
«Арсенал»: Нигматуллин, Хагуш (Комбаров, 76), Беляев, Григалава, Альварес, Костадинов (Горбатенко, 72), Чаушич, Ткачёв, Ломовицкий (Банда, 79), Лесовой, Луценко.
Предупреждены: Григалава, Костадинов, Горбатенко – Козлов, Попов, Байрамян.
Судья – Алексей Матюнин (Москва).

Нападающий тульского «Арсенала» Евгений Луценко забил свой первый гол за оружейников.

Коллективное наваждение

Игра забывается, а результат остается. Что же все-таки привело к тому результату, который обескуражил не только Тулу, но и, наверное, всю футбольную Россию? Версий, почему все случилось именно так, высказывается много. Попробуем о них порассуждать.

Ажиотаж – да, безусловно. Более 16 000 болельщиков – рекордная аудитория для Тулы. Не говоря уже о пресс-конференциях, многочисленных статьях в прессе и сюжетах на телевидении. И везде рефреном: «Арсенал» должен выиграть, «Арсенал» должен выиграть… Соперник – всего лишь «Нефтчи». Футболисты – тоже ведь люди и подвержены внушениям. Может, в меньшей степени, чем среднестатистический гражданин, но подвержены. Поэтому когда перед матчем самые авторитетные в российском футболе люди твердят с экранов, что «Арсенал» сильнее, почему им не верить-то? А из каждого утюга вдогонку несется: только Тула, только победа. «Нефтчи», к их счастью, российскую прессу не читают и телевидение наше не смотрят. У них наверняка какие-то другие куплеты пели, о которых мы не знаем.

А тут еще выходят на матч – и на половину Восточной трибуны баннер: «Через тернии к звездам». И звезды в этот момент кто-то мог прочитать как звезды футбола. Ну терний-то точно дождались.

Ажиотаж и переполненный стадион, безусловно, оказали воздействие. И не факт, что деморализующее. Заполненный стадион не может быть для спортсмена деморализующим фактором. Но вот вся

Подари украшениям новую жизнь!

Ценность ювелирных изделий с годами растет, но их красота может померкнуть. Вернуть вашим украшениям первоначальный блеск, придать им индивидуальность или создать из старых изделий новое помогут ювелирные мастерские в салонах «Тутанхамон».

РЕМОНТ УКРАШЕНИЙ

Если ваши любимые сережки сломались, цепочка – порвалась, а колечко стало велико или мало, приносите их в мастерскую в салоне **«Тутанхамон»**. Специалисты отремонтируют ваши ювелирные изделия, увеличат или уменьшат размер колец. Помимо ювелирных украшений в мастерских помогут и с ремонтом очков.

ИЗГОТОВЛЕНИЕ УКРАШЕНИЙ

Ювелиры **«Тутанхамона»** создадут для вас модное украшение, используя золото и серебро, которое у вас уже есть, но по каким-то причинам лежит без дела. Вы можете разработать свой эскиз или выбрать изделие из каталога мастера. А может, вы увидели драгоценности в журнале и хотите такие же? Выбирайте любой дизайн, камни, оттенки золота, и мастера воплотят ваши пожелания в новых украшениях. Это отличный способ вдохнуть новую жизнь в украшения, которые можно подарить внучке/внуку или передать по наследству.

Все изготовленные изделия проходят обязательное опробование в Пробирной палате Российской Федерации. При заказе украшений в **«Тутанхамоне»** эта услуга будет бесплатна.

РУЧНАЯ ГРАВИРОВКА

Гравировка – память на всю жизнь и подарок, который никогда не забудут. В мастерских салонов **«Тутанхамон»** ювелирные изделия украшаются методом ручной гравировки, благодаря чему каждый рисунок является эксклюзивным и неповторимым.

СЕРВИСНОЕ СОПРОВОЖДЕНИЕ – БЕСПЛАТНО

При покупке ювелирных украшений в салонах **«Тутанхамон»** каждому покупателю выдается «Талон на бесплатное гарантированное сервисное обслуживание». Он позволяет в течение 12 месяцев бесплатно воспользоваться любой из услуг мастера-ювелира:
✔ чистка украшений ультразвуком,
✔ полировка украшений,
✔ уменьшение или увеличение размера,
✔ ремонт украшения в случае механического повреждения.

СЕТЬ ЮВЕЛИРНЫХ САЛОНОВ
ТУТАНХАМОН

ДАРИМ
БЕСПЛАТНО
УЛЬТРАЗВУКОВУЮ ЧИСТКУ ОДНОГО УКРАШЕНИЯ
при предъявлении купона и заказа любой услуги в ювелирных мастерских салонов «Тутанхамон» до 06.08.2019 г.

Чтобы воспользоваться услугами мастера, не обязательно обращаться в мастерскую: компания возьмет на себя организацию по доставке ваших изделий до мастерской и обратно.

Вам достаточно обратиться в любой ближайший к вам салон:

Тула: • пр. Ленина, 19 • ул. Советская, 47, ТРЦ «Гостиный двор» • ул. Пролетарская, 2-а, ТРЦ «Макси» • ул. Октябрьская, 48-а • ул. Путейская, 5, ТУЦ «Сарафан» • ул. Советская, 56 • ул. Макаренко, 20 • ул. Н. Руднева, 59 • ул. Ложевая, 129
Новомосковск: • ТРЦ «Первый», ул. Трудовые Резервы, 33-б

Тел. 8-800-700-57-72 **www.tutanhamon.ru**

ИП Кондрашов В.И.
на правах рекламы

битва, но не война

Игорь Черевченко, главный тренер «Арсенала»:

Игорь Черевченко

“Напрягает, что за три игры у нас шесть пропущенных голов. Но это вина не только защитников, а вина всей команды, в том числе тренерского штаба. С «Ростовом» два забили, но и три пропустили. Понятно, что пять мячей забитых. Все в ладоши хлопают: РПЛ, зрелищный футбол. Если бы я на трибуне сидел, может, тоже хлопал.

5

МАТЧЕЙ подряд «Арсенал» не может победить на своем поле. Причем все эти поединки были сыграны в разных турнирах. Последний раз тульские зрители видели победу своей команды на домашнем стадионе 4 мая (2:0 с «Локомотивом»).

Турнирная таблица
(РФПЛ, 31 июля 2019 г.)

ЧЕМПИОНАТ РОССИИ ПО ФУТБОЛУ. ПРЕМЬЕР-ЛИГА

Команда	И	В	Н	П	М	О
1. Зенит (С.-Петербург)	3	3	0	0	6-1	9
2. Ростов (Ростов-на-Дону)	3	2	1	0	7-5	7
3. Рубин (Казань)	3	2	1	0	3-1	7
4. Краснодар (Краснодар)	3	2	0	1	6-3	6
5. Урал (Екатеринбург)	3	2	0	1	6-4	6
6. ЦСКА (Москва)	3	2	0	1	3-3	6
7. Динамо (Москва)	3	1	1	1	3-2	4
8. Арсенал (Тула)	3	1	1	1	6-6	4
9. Локомотив (Москва)	3	1	1	1	3-3	4
10. Спартак (Москва)	3	1	1	1	3-4	4
11. Уфа (Уфа)	3	1	0	2	6-7	3
12. Тамбов (Тамбов)	3	1	0	2	4-4	3
13. Ахмат (Грозный)	3	1	0	2	1-4	3
14. Крылья Советов (Самара)	3	1	0	2	5-5	3
15. Оренбург (Оренбург)	3	0	0	3	2-6	0
16. Сочи (Сочи)	3	0	0	3	0-6	0

предшествующая шумиха и мантры, что «Арсенал» однозначно сильнее, безусловно, где-то в подсознании сидели. И привели к легкой панике или мандражу, когда что-то пошло не так. А не так пошло достаточно быстро. Длительное время «Арсеналу» даже не удавалось надолго переходить середину поля.

Много сейчас рассуждают на тему, будто тренер «Нефтчи» обыграл Черевченко тактически. Не совсем это так. Странно предполагать, что тренерский штаб «Арсенала» не знал, как в этой игре могут действовать гости и за счет чего сковывать атаку тульской команды. И ведь если к атаке действительно остались серьезные претензии, то в обороне, абстрагируясь от того треклятого эпизода в конце первого тайма, «Арсенал» сыграл достаточно надежно. Все позиционные атаки гостей пресекались уже на подступах к штрафной.

Но гол – да. Коллективное наваждение. Живо напомнило те эпизоды, когда в ворота «Арсенала» в чемпионате России забивали после наших же поданных угловых. То есть это болезнь не одного конкретного матча, а давняя, и не только «Арсенала». В этот раз был не угловой, а неловкий навес в штрафную соперника, обернувшийся моментальной контратакой.

При этом «Нефтчи», и это, наверное, оказалось решающим фактором, наглядно показал, почему условные «Крылья Советов» «Арсеналу» проигрывают, а они – нет. Нам трудно судить, какая такая борьба идет в чемпионате Азербайджана, но то, что в данном конкретном матче клуб из Баку был не похож на участника чемпионата России, – факт. Даже не припомнить, когда бы против «Арсенала» бились с такой концентрацией, когда у игрока, принимающего мяч, нет практически времени на принятие решения, и даже если соперник в нескольких метрах, он всегда дышит в спину, всегда. Только дошла передача, и уже кто-то – спереди, сзади, сбоку, обязательно атакует. На послематчевой пресс-конференции итальянский тренер гостей неоднократно сводил всё именно к этой теме – встречать как можно более высоко, прихватывать в центральной зоне. Вот с этой задачей гости справились превосходно.

Не имея возможности развивать свои атаки, всё более увязая в постоянной борьбе и цеплянии за мяч, «Арсенал» рано или поздно получил бы такую оплеуху. Не в первом тайме, так во втором. Просто «Нефтчи» оказался более квалифицированным соперником, чем мы все от него ждали.

Это всё и есть тот самый международный опыт. Одно дело – вариться в собственном соку, где всё про всех известно, где даже зажиточные олигархи российского футбола сами играют и другим дают. И совсем иное – оказаться один на один с командой, с которой не знаешь что делать.

И всё-таки есть вера, что всё закончится хорошо. Как говорили великие полководцы, проиграна битва, но не война. Или, возвращаясь к народной мудрости, нет худа без добра, на ошибках учимся. В конце концов, кроме хорошей тактической и командной выучки соперник не показал чего-то настолько невероятного, чтобы казаться непобедимым. Через неделю в Баку надеемся увидеть настоящий «Арсенал».

Два пишем, три в уме

Ожидалось, что в матче с «Ростовом», который состоялся через несколько дней, Игорь Черевченко устроит некую ротацию, чтобы поберечь ключевых игроков перед ответным поединком в Азербайджане. Известно ведь, что перед ответственными поединками на европейской арене внутренние проблемы можно слегка отодвинуть на второй план. Но, по сути, пресловутая ротация ограничилась лишь заменой Левашова на Нигматуллина и Комбарова на Хагуша. С корабля на бал, правда, бросили в бой еще и арендованного у «Спартака» Ломовицкого, но это скорее от безнадеги. Найти замену делавшим еще пару месяцев назад результат быстрым фланговым игрокам пока не получается. Мирзов, которого ждали, ушел помогать «Спартаку» и Кононову, а «Арсенал» оказался в творческом поиске.

Футбол, как и жизнь вообще, такая штука, что многое надо просто перетерпеть и идти дальше. В чемпионате время для работы над ошибками еще есть, а вот в Лиге Европы уже может не быть. Игрой с «Ростовом» «Арсенал» и должен был доказать всем, себе в первую очередь, что случившееся несколько дней назад – локальная неудача и команде по силам играть в другой футбол.

По сути ведь в достаточно равном поединке его исход и определили два эпизода с участием Константина Еременко. На исходе первого тайма он убийственно исполнил стандарт с линии штрафной, а сразу после перерыва закинул мяч на Ионова, и тому оставалось лишь завершить атаку голом.

Если искать позитив в матче с «Ростовом», то он, пожалуй, прежде всего в том, что команда не сдавалась и не опускала руки. Надо было забивать, и она забила два трудовых гола. Недавно Дмитрий Булыкин в одном из телеэфиров вспоминал о том, как в Голландии его удивило, что нападающим на тренировках дают забивать даже из простейших ситуаций – только для того, чтобы они почувствовали драйв от того, как после гола трепыхается сетка от забитого мяча. Наверное, в этом смысле и два забитых «Ростову» мяча должны сказаться благотворно. Не всё так плохо в атаке даже тогда, когда особо ничего не получается. «Нефтчи»-то «Арсенал» свой трудовой мяч тоже забил, пусть и из офсайда. Надо этот кураж постараться не забыть в ответном поединке.

Фрунзенская ярмарка, ТЦ «Наш дом» ☎ 25-09-23
МАГАЗИНЫ ЦИФРОВОЙ Дуэт И БЫТОВОЙ ТЕХНИКИ
Рядом с ТЦ «РИО», ул. Епифанская, 34 ☎ 42-97-65

Уникальная программа для туляков

Сегодня на тульском рынке существует множество предложений о продаже техники в рассрочку или кредит. Но только магазины *«Дуэт»* реально предлагают возможность приобретения товара без использования услуг банка. Только в магазинах *«Дуэт»* вы можете получить выбранную вами технику с оплатой по частям в кассу магазина. А для пенсионеров и новосёлов вообще **без первого взноса.** Реальная помощь семье в непростой экономической ситуации! **И никаких скрытых банковских процентов!**

А если всё-таки вы решаетесь расплатиться за технику сразу, то у нас есть для вас уникальное предложение по ассортименту и цене в нашем интернет-магазине:

www.duet-tula.ru

ИП Гузыкин В. Л. ОГРН 304710512000020. Юр.адрес: 300001 г.Тула , ул. Кирова д.17 кв. 103.

на правах рекламы

на правах рекламы

Каталог организаций Тулы
MYSLO.RU/ORGANIZATIONS

Школьная форма должна быть красивой

Марина Светлова.
Фото Дмитрия Дзюбина.

Деловой костюм – обязательный элемент нашего общества, говорящий о статусе его владельца. Он воспитывает в маленьком человеке так необходимое всем чувство стиля, которое очень пригодится в будущем.

Еще одна важная задача, которую решает школьная форма, – снять различия среди детей из разных социальных слоев. Форма сразу убирает вопросы на тему «у кого родители богаче», а сами школьники начинают оценивать друг друга по внутренним качествам. К тому же форма помогает ребенку контролировать поведение, соблюдать дисциплину. Строгий стиль как бы «посылает сигнал» выпрямить спину, вести себя более сдержанно, как леди и джентльмены. Ребенок, одетый в школьную форму, знает, что идет в школу учиться, а не баловаться.

Школьная форма мальчика включает костюм, брюки, свитер, 2-3 рубашки, 2-3 водолазки. У девочек это либо платье, либо костюм (юбка и жакет), 2-3 блузки пастельных тонов, свитер или кофточка, также 2-3 водолазки, несколько пар колготок. Плюс спортивный костюм для физкультуры, сменная и спортивная обувь.

Цветовая гамма школьной формы уже много лет подряд остается одной и той же. Самые актуальные цвета – не яркие и не маркие: синий, серый, бордовый, зеленый, коричневый, а также сочетание однотонной ткани с клеткой.

Многие родители думают, что форма должна быть сшита из натуральных тканей. Но шерсть, трикотаж, хлопок слишком непрактичны и после нескольких недель каждодневной носки утратят свой привлекательный вид. Лучше брать форму из смешанных тканей, где не более 55% синтетических волокон, если это пиджак, юбка или брюки, и не более 35%, если это блуза или рубашка.

Что касается силуэта, то девочке можно подобрать юбки и сарафаны прямого кроя, немного расклёшенные или зауженные книзу. Брюки для школьниц могут быть как классическими, так и зауженными. Особенно актуальны в этом сезоне блузки с кружевными ажурными воротниками жабо, а сарафаны – с кружевным низом.

Благодарим за помощь в проведении фотосъемки магазин детской одежды «Панда».

Банты. Цена 50 рублей.

Блузка. Цена 1450 рублей.

На фото 9-летняя тулячка София Борисова.

Сарафан. Цена 2550 рублей.

Колготки. Цена 200 рублей.

Туфли. Цена 1190 рублей.

Собираемся в школу с «Макси»

Юлия Александрова.
Фото Дмитрия Дзюбина.

Чтобы оценки в дневнике радовали, подготовку к учебному году лучше начинать заранее. Школьные ярмарки – это идеальное место, где можно купить все и при этом сэкономить. А когда магазины, которые проводят такие ярмарки, собраны под крышей торгово-развлекательного центра «Макси» – это еще и очень удобно. Так что же нужно купить, чтобы учебный год прошел на ура?

Широкий выбор доступной по цене стильной школьной формы вы найдете в ТРЦ «Макси».

Оригинальные блокноты, пеналы, дневники и ручки сделают учебный процесс интереснее.

Правильная осанка – это залог здоровья вашего ребенка.

Начинаем сборы, конечно же, с самого главного – одежды. Психологи говорят, что от того, как одет ребенок, зависит, в том числе, и успеваемость. Если ему нравится, как он выглядит, то он с удовольствием идет на занятия, уверенно себя чувствует, легко адаптируется к учебному процессу.

Acoola, Gloria Jeans, «Детский мир», Kari и многие другие магазины готовы предложить широкий ассортимент повседневной и праздничной одежды и обуви для мальчиков и девочек всех возрастов. Тут вы найдете массу вариантов от скромной и лаконичной классики до последних модных трендов. Даже если вы хорошо знаете размер своего ребенка и точно уверены, что та или иная модель сядет по фигуре, подарите ребенку возможность самому сделать выбор, ведь самостоятельно принятое решение дорогого стоит. А вот цены наоборот – приятно удивят. Стоимость блузок и рубашек, например, начинается от 349 рублей.

Ранец – это не менее важный школьный аксессуар. Он должен быть прочным, износостойким, иметь твердую спинку, широкие лямки и, конечно же, нравиться самому школяру. Огромный выбор рюкзаков и ранцев предлагают «Детский мир», Kari и «Офисмаг». Цены на рюкзаки начинаются от 299 рублей.

Кстати, в этих же магазинах можно весьма выгодно собрать полный комплект канцтоваров. Можно взять готовые наборы школьника или самостоятельно выбрать ручки, карандаши, фломастеры, тетради, альбомы и прочее. Чтобы сборы в школу оставили только приятные воспоминания, не забудьте уточнять в магазинах о действующих скидках. Так, например, в «Офисмаге» цена снижается при покупке нескольких одинаковых товаров. Тетради, цветная бумага, пластилин и подобные канцтовары – главные расходные материалы школьника, поэтому их можно купить про запас и сэкономить деньги и время. В Kari можно и вовсе оформить крупную покупку в рассрочку на три или шесть месяцев, уточнив подробности у консультанта.

Учеба в комфорте возможна и в школе, и дома, если комната ребенка отвечает его потребностям. Современные парты, столы и кресла, полочки и шкафы помогут сделать комнату практичной и удобной. Большой выбор мебели ждет вас в «Офисмаге», «Первом мебельном» и др. В период школьной ярмарки цены приятно радуют: например, стильное и эргономичное кресло можно купить со скидкой 21%.

Не упустите возможность воспользоваться выгодными предложениями и без ажиотажа приобрести всё необходимое для школы в торгово-развлекательном центре «Макси».

Макси
торгово-развлекательный центр
Тула, ул. Пролетарская, 2,
☎8-800-100-27-27.
tula.maxi-shopping.ru

Эту статью уже обсуждают на MYSLO.RU/PRESSA

ВАШИ ПРАВА

«ПОМОЩЬ» В ПОЛУЧЕНИИ КРЕДИТА. СТОИТ ЛИ ВЕРИТЬ?

Наверняка вы не раз встречали на улицах города или на просторах интернета множество объявлений с текстом: «Помогу получить кредит».

Юрисконсульт компании «РОСБАНКРОТ» в г. Туле Андрей Николаевич Овсянников

Большинство обычных граждан или тех, чья кредитная история уже испорчена, довольно часто прибегают к помощи подобных компаний, которые называют себя «кредитными брокерами».

В своей практике мы видели множество договоров от подобного рода организаций, и ни один из них не гарантирует вам получение кредита. Они просто выступают в роли консультантов, посредников между вами и банками.

Возможно, они помогут вам в выборе лучшего банка с более выгодными условиями и кредитной программой, поспособствуют в составлении заявки на кредит… Но запомните! Эти «помощники» никак не могут повлиять на решение банка. То есть, по сути, они освобождают вас от некой рутинной работы в виде самостоятельного оформления заявки и сравнениия то потраченных денег?!

«Мы удалим негативную кредитную историю, и вы начнете жизнь с чистого листа!» Естественно, сразу после оплаты данной «услуги».

Но вы должны понимать, что удаление данных из Бюро кредитных историй НЕВОЗМОЖНО. Поэтому старайтесь избегать компаний и частных лиц, предлагающих такую услугу.

Даже если вы всё же угодили в сети недобросовестного кредитного брокера, знайте, что существует эффективный механизм финансовой реабилитации.

Выход есть всегда! Даже из таких безнадежных ситуаций. Наиболее выгодный и единственный законный способ выбраться из долговой ямы – это списание всех кредитов и долгов через банкротство гражданина.

РОСБАНКРОТ ПОМОЖЕТ РЕШИТЬ КРЕДИТНЫЕ ПРОБЛЕМЫ!

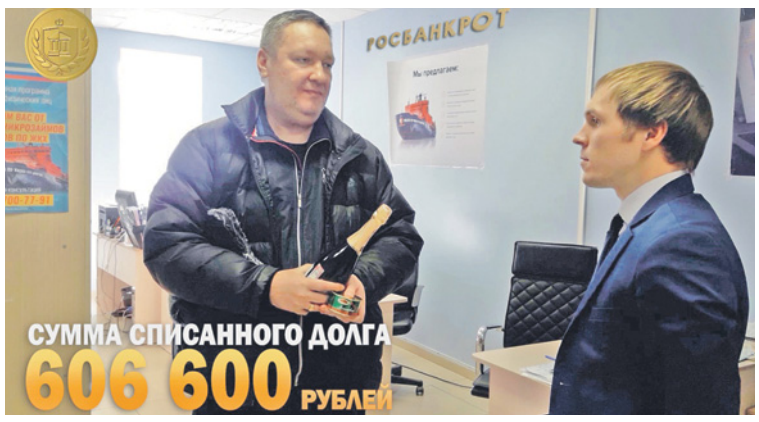

«Заинтересовала реклама банка о рефинансировании – обещали снижение процентной ставки и ежемесячного платежа. Да, размер платежа снизили, и я платил больше года. Но когда узнал об остатке задолженности, то понял, что долг только вырос! Меня разозлила такая ситуация, и я обратился за помощью в компанию «РОСБАНКРОТ». Если бы я только знал раньше, что все кредиты можно списать законным путем… Обидно, что переплатил банкам столько денег!»
Виталий Владимирович.

ЗВОНИТЕ ПРЯМО СЕЙЧАС (4872) 71-71-21.
Наш адрес: Тула, пр-т Ленина, 35, офис 505.

на правах рекламы

1-я федеральная сеть по банкротству и помощи должникам по кредитам
НАЧНЕМ ЖИЗНЬ С ЧИСТОГО ЛИЦА! ПОМОГАЕМ НЕ НА СЛОВАХ, А НА ДЕЛЕ!
ОК / Банкрот
СПИСАНИЕ ДОЛГОВ
• В РАМКАХ ЗАКОНА
• ОФИЦИАЛЬНО ЧЕРЕЗ СУД
• ПОМОЩЬ ДОЛЖНИКАМ ПО КРЕДИТАМ
ГАРАНТИЯ 100% • ВЕРНЕМ ДЕНЬГИ ПРИ • ОТСУТСТВИИ РЕЗУЛЬТАТА
okbankrot.ru (4872)74-03-97
Тула, ул. Циолковского, д. 2Г, оф. 32
БЕСПЛАТНАЯ КОНСУЛЬТАЦИЯ ЗВОНИТЕ СЕЙЧАС!

на правах рекламы

Евгений Грин (Gren), фотограф
– МАЙСЛО – ЭТО НАША РОДИНА, БРАТ!
НОВОСТИ | АФИША | БЛОГИ | ГОРОД | СПРАВКА | ПРЕССА
СЛОБОДА
MYSLO.RU 18+
ГЛАВНЫЙ ГОРОДСКОЙ ПОРТАЛ

на правах рекламы

25.07.2019. Чтобы достать пострадавших из искореженной «пятерки», спасателям пришлось срезать крышу автомобиля.

17-летний парень устроил в Туле смертельное ДТП

Сергей Стариков.
Фото автора.

У подростка не было водительского удостоверения. Не исключено, что он мог находиться в состоянии алкогольного опьянения.

Рано утром 25 июля в районе пересечения улиц Кутузова и Волкова в Туле произошло серьезное ДТП. По предварительной информации, в стоявший на светофоре КамАЗ с прицепом для перевозки бетонных плит на значительной скорости врезался ВАЗ-2105. В результате ДТП погиб 17-летний водитель автомобиля. Помимо него в салоне находились его ровесник, а также 18-летний и 19-летний парни. Двое пострадавших до сих пор в реанимации.

По неофициальной информации источника корреспондента «Слободы», в настоящее время следствие проверяет информацию о том, что подросток, который был за рулем «пятерки», мог находиться в состоянии алкогольного опьянения. Тем временем в соцсетях знакомые погибшего заявляют, что парень был пьян, а хозяин авто в момент аварии находился на пассажирском сиденье.

Погибший молодой человек являлся участником тульского сообщества в социальной сети, в котором молодые люди делятся своим опытом по ремонту и восстановлению старых отечественных автомобилей ВАЗ. В фотоальбомах и на стене группы публикуются видео и фото с умышленно грубыми нарушениями ПДД, в том числе дрифтом и превышением скорости. Одно из таких видео было снято совсем недавно.

С начала года это ДТП – не первый инцидент на территории Пролетарского округа с участием старых отечественных машин, за рулем которых находились подростки или молодые люди. Так, 11 апреля на ул. Металлургов в Туле сотрудник полиции обратил внимание на подозрительный автомобиль – тонированную «шестерку». Страж порядка выяснил, что за рулем находится 17-летний подросток, и вызвал экипаж ДПС. Оказалось, что молодой человек уже дважды попадался Госавтоинспекции. Общаться с полицией пришла мама несовершеннолетнего водителя. Чуть позже молодой человек, ни капли не смутившись полицейских и родительницы, сделал «селфи» на фоне эвакуатора, забиравшего автомобиль.

А вечером 11 мая на пересечении улиц Немцова и Кирова водитель ВАЗ-2105, пытаясь скрыться от сотрудников вневедомственной охраны, столкнулся с маршруткой. Причиной внимания правоохранителей стали юный возраст водителя и нежелание предъявить водительское удостоверение и документы на автомобиль…

Руководитель группы по пропаганде безопасности дорожного движения УГИБДД УМВД России по Тульской области **Анастасия Фетисова**:

Анастасия Фетисова

– В летний период в группу риска дорожного травматизма входят малолетние дети-пассажиры и подростки, молодые люди от 15 до 17 лет, которые зачастую, пренебрегая запретом на управление транспортным средством без водительского удостоверения, садятся за руль автомобиля. Ни они, ни их родители не задумываются о возможных последствиях, а ведь административный штраф – это лишь одна сторона «медали». Но самое печальное в таких случаях, что транспортные средства детям зачастую покупают сами взрослые, и многие знают, что их ребенок управляет транспортом без прав, но ничего не предпринимают.

Осенью этого года парню исполнилось бы 18 лет.

Уважаемые родители! Ваша обязанность – прививать детям законопослушную модель поведения. Объясните ребенку, что подобное поведение недопустимо и рискованно, ведь их жизнь и здоровье только в ваших руках! Родители или законные представители несовершеннолетних могут быть привлечены к административной ответственности по ч. 1 ст. 5.35 КоАП РФ за неисполнение ими обязанностей по воспитанию несовершеннолетних.

Что делать, если умер близкий человек

Юлия Устинова.
Фото Дмитрия Дзюбина.

Каждый, кто хоть раз пережил смерть близкого человека, знает, как тяжелы первые часы после того, как случилось горе. Городская ритуальная служба №1 (сайт ritualnaya-sluzhba-1.ru), работающая на рынке ритуальных услуг уже 25 лет, информирует о возможности организации захоронения на безвозмездной основе и дает инструкцию на случай, если вдруг вашей семьи коснется горе.

Смерть близкого человека – это страшный удар. Но ситуация осложняется тем, что уже через пару часов после того, как вы узнали страшную весть, необходимо заняться организацией похорон. Если вы раньше не оказывались в такой ситуации, то в такие минуты порой сложно адекватно оценить происходящее. Этим пользуются недобросовестные ритуальные компании, предлагая свои услуги втридорога. Поэтому об особенностях этого процесса и его реальной стоимости лучше всё узнать заранее.

Если горе случилось дома

1 Вызовите сотрудника Городской ритуальной службы №1 по телефону **8 (4782) 22-72-21** или **8 (190) 165-34-14** (мобильный, КРУГЛОСУТОЧНО). Во время разговора спросите и запишите фамилию, имя, отчество сотрудника и номер его удостоверения.

2 Когда назначенный сотрудник приедет, обязательно сверьте данные его паспорта и служебного удостоверения. Теперь вы знаете, кого впускаете в дом, – это действительно вызванный вами сотрудник городской службы, а не «черный агент», получивший ваши контактные данные от неизвестных информаторов.

3 Дождавшись сотрудника, вызовите вместе с ним участкового врача (днем) или скорую помощь (нерабочее время/ночное время) и полицию.

4 Приготовьте паспорт и медицинский полис покойного, а также удостоверения личности людей, находящихся в квартире или доме.

Если горе случилось в больнице

Нередко о наступлении смерти пациента родственникам сообщает не медицинский персонал больницы, а работник ритуальной компании, которая сотрудничает с ней. Пользуясь положением, компания предлагает свои услуги по завышенным ценам, заманивая родственников фиктивными скидками на услуги морга.

Чтобы достойно проводить в последний путь близкого человека и не отдать лишние деньги недобросовестным компаниям, запомните алгоритм:

1 Обратитесь в Городскую ритуальную службу №1 по телефону **8 (4782) 22-72-21** или **8 (190) 165-34-14** (мобильный, КРУГЛОСУТОЧНО) и вызовите сотрудника компании.

2 Прибывший сотрудник компании отправляется в морг для оформления документов. Он же внесет плату за услуги по подготовке покойного к похоронам.

Как уберечь себя от обмана

Информация о том, что умер человек, часто продается сотрудниками экстренных служб «черным агентам». Стоимость такого сообщения может доходить до 12 000 рублей. Без вашего ведома «черные агенты» немедленно приедут к дверям вашей квартиры, нередко в сопровождении сотрудника полиции и скорой помощи (именно они часто и передают им сообщение о смерти человека), и будут настойчиво предлагать свои услуги. На стоимость сообщения будет увеличен ценник услуг нечестной ритуальной компании, чтобы компенсировать ее «убытки». Чтобы не тратить лишние деньги, запомните: самовольное прибытие сотрудников неизвестной вам ритуальной компании не обязывает вас заключать с ней договор.

Помните: пустив в дом незваных гостей, вы легко станете жертвой «черных агентов» и переплатите за организацию похорон в 2-3 раза больше по сравнению со стоимостью тех же услуг, заказанных в Городской ритуальной службе №1. В последнем случае в среднем за организацию похорон вы отдадите около 30 000 рублей.

Как избежать обмана

1 Оформите заранее прижизненный договор с Городской ритуальной службой №1, в котором будет указан перечень необходимых услуг и товаров. В этом случае стоимость похорон не изменится и через много лет. А родственников и близких вы обезопасите от «черных агентов».

2 Заключите договор ритуального обслуживания с Городской ритуальной службой №1.

3 Данные программы – это уверенность в целевом использовании отложенных на погребение средств и способ сохранения их от агентов-мошенников, промышляющих на рынке ритуальных услуг.

Почему стоит выбрать Городскую ритуальную службу №1

- Профессионализм: здесь работают сотрудники с многолетним опытом, для них нет нерешаемых задач.
- Порядочность: Городская ритуальная служба №1 не накручивает цены и не вымогает деньги. Ее цель – помочь людям в трудную минуту и посоветовать оптимальный вариант.

Сотрудники Городской ритуальной службы №1 расскажут вам о пособиях, льготах и компенсациях на погребение.

Предварительную консультацию о государственных льготах и компенсациях, на которые могут рассчитывать родственники умерших, Городская ритуальная служба №1 проводит абсолютно бесплатно.

Льготы и компенсации, которые положены родственникам умерших в 2017-2019 годах

Категория граждан	Льготы на погребение	Льготы на установку памятников и благоустройство могильного участка
Неработающие пенсионеры	5 947,5 руб.	15 000 руб.
Неработающие граждане	5 947,5 руб.	15 000 руб.
Инвалиды ВОВ, ветераны ВОВ	5 947,5 руб.	26 000 руб.
Ветераны боевых действий	до 26 280 руб.	до 36 000 руб.
Работающие пенсионеры	до 26 280 руб.	до 36 000 руб.
Действующие военнослужащие	до 26 280 руб.	до 36 000 руб.

Агенты Городской ритуальной службы №1 помогут оформить необходимые документы: справка в морге, гербовое свидетельство о смерти, справка для получения пособия и многие другие.

- Сопровождение на всех этапах. Похороны – это тяжелое время для родственников. Но вы не останетесь с бедой один на один.
- Бесплатный выезд агента на дом, чтобы в минуты горя вы могли обсудить организацию траурной церемонии вместе с родными и близкими.
- Большой выбор качественных ритуальных товаров по ГОСТу.

Городская ритуальная служба №1 – это компания, предоставляющая абсолютно все услуги в ритуальной сфере. Ее сотрудники возьмут на себя тяжкое бремя подготовки, организации и проведения похорон, предоставят транспорт, траурный зал, организуют поминальный обед.

Благодаря собственному производству практически всех ритуаульных товаров соотношение цены и качества находится на оптимальном уровне. В наличии гробы любой ценовой категории, а также убранство для них (подушки, покрывала), венки и траурные ленты, одежда и обувь для усопших, деревянные и металлические кресты, таблички.

Городская ритуальная служба №1 изготавливает и устанавливает памятники из гранита, мрамора или искусственного камня. При желании всегда можно создать эксклюзивные памятники по индивидуальному проекту.

Предоставляет компания и услуги по комплексному благоустройству могильных участков. Городская ритуальная служба №1 уверена в качестве работ, поэтому на наземное покрытие могилы дает гарантию до 10 лет.

Когда горе коснулось вашей семьи, нет ничего важнее заботы и внимательного отношения. Городская ритуальная служба №1 поможет вам в трудный час.

СОТРУДНИКИ

Руководитель
Гусейнов Алексей Анатольевич

Руководитель отдела благоустройства
Афонин Денис Юрьевич

Директор ритуального магазина
Гусейнова Елена Юрьевна

Ритуальный агент
Логвинов Станислав Владимирович

Ритуальный агент
Кан Юлия Константиновна

Ритуальный агент
Петухов Илья Викторович

Ритуальный агент
Козлов Сергей Владимирович

ГОРОДСКАЯ РИТУАЛЬНАЯ СЛУЖБА №1
ритуальная-служба-1.рф

Тула, ул. Гоголевская, 31 / ул. Жуковского, 51
8-800-707-19-71, 8 (4872) 22-72-21,
8-910-165-34-14, 8-902-901-57-25
ritualnayasluzhba1.tula@yandex.ru

Эту статью уже обсуждают на
MYSLO.RU/PRESSA

Романс «На муромской дорожке» написал тульский композитор

Сергей Гусев.

Эту музыку многие помнят и любят с детства. И абсолютное большинство уверено, что слушают русскую народную песню. Между тем музыку вальса «Тоска», который перерос затем в романс «На муромской дорожке», написал композитор Михаил Обычайко. Большую часть своей жизни он провел в Туле.

Семья композитора Михаила Георгиевича Обычайко.

«В Туле любят пышно похоронить»

Могила Михаила Георгиевича долгое время считалась утраченной. Скончался он в 1945 году, похоронен на старом, ныне закрытом еврейском кладбище, и так получилось, что место захоронения оказалось потерянным. Когда родственники взялись его искать, было уже поздно.

И вот совсем недавно произошла маленькая сенсация – в ходе восстановительных работ под так называемым антикультурным слоем, который накапливается со временем, – земля, листья, прочий мусор, нашли могильную плиту, собрали ее по кусочкам и выяснили, что здесь покоятся Михаил Георгиевич Обычайко и его жена Александра Соломоновна.

Надписи на могильной плите прояснили также и год кончины композитора – 1945-й. Хотя в интернете фигурирует совсем другой – 1944-й.

Как тут с некоторой иронией не вспомнить шутку, которую Обычайко любил повторять: «В Туле любят пышно похоронить». Церемония прощания действительно получилась пышной.

В Тулу же Михаил Георгиевич приехал после 1903 года, спасаясь от погромов в родной Бессарабии, где он прожил без малого сорок лет. Впрочем, не только от погромов, но и нищеты. А вот на новом месте обустроился достаточно быстро и даже нашел хороший постоянный заработок – стал преподавать музыку.

Был он вдовцом с тремя детьми – дочерью Надеждой и сыновьями Иваном и Георгием. В Туле женился на юной Александре Соломоновне Цедикович (она умерла в 1954-м), которая в 16 лет родила ему дочь Веру, а затем сыновей Семена и Евгения.

Михаил Георгиевич был разносторонним музыкантом. Кроме скрипки играл на альте, виолончели. Писал мазурки, детские песенки и вальсы с соответствующими вкусам своего времени названиями: «Ожидание», «Волшебная сказка», «Созвездие Ориона», «Невольные слезы», «Шепот любви», «Краденый поцелуй».

Ирина Макарова

– Мои осознанные встречи с семьей Обычайко начались со школьных лет и в тесное общение переросли в студенческие годы в МГУ, – вспоминала для книги «Еврейский некрополь в Туле» педагог, музыкант и литератор **Ирина Феодосиевна Макарова**. – Первые впечатления: как у них весело! Евгений Михайлович был необыкновенно остроумным человеком. Сколько я помню, работал он пианистом в оркестре Госцирка. Среди многих остроумных отзывов дяди Жени вспоминаю рассказы о том, как группа ребятишек садилась в первый ряд перед духовым оркестром, игравшим в Кремлевском саду, и смачно уплетала лимоны, весьма расстраивая работу музыкантов-духовиков, так как выделялась слюна и играть было невозможно.

Найденная могила композитора и его жены Александры на еврейском кладбище в Туле.

Вальс «Тоска»

Самым известным произведением Михаила Обычайко стал вальс «Тоска», который в начале прошлого века звучал везде – на балах, в городских парках, записывался на граммофонные пластинки.

В Туле ноты и пластинки этого вальса продавались, например, в магазине Моджевского на Киевской улице. Об этом можно судить по обложкам изданий, которые сохранились до наших дней.

На тех нотах изображены кувшинки, хризантемы, печальная девушка, печальное море и, очевидно, печальный Крым. Одно слово – тоска.

Магазин С. Ф. Моджевского располагался в самом центре Тулы, на первом этаже Учетного банка. Это здание сохранилось и по настоящий день. Продавали здесь не только ноты, но и музыкальные инструменты, граммофоны и прочие сопутствующие товары.

– Пластинки с вальсом в Туле, конечно, не записывались, но могли записываться в самых разных местах империи, – рассказывает краевед **Сергей Демидов**. – Не только в Москве, но и Санкт-Петербурге, Варшаве, Вильно и даже за границей в Берлине. Если говорить о «Пишущем Амуре» («Граммофон»), пластинки которого были в магазине с записями вальса, то в Москве имелся соответствующий завод со студией. Но вообще Моджевский больше специализировался на выпуске нотных изданий, а пластинками торговал сравнительно мало. Они больше были в лавках Гинцбурга, Кабанова, Зеленского.

Сергей Демидов

Мелодия вальса «Тоска» оказалась настолько популярной, что сама собой переросла в статус русской народной, когда на этот мотив стали исполнять грустную песню о нелегкой девичьей судьбе «На муромской дорожке»:

«На муромской дорожке
Стояли три сосны.
Прощался со мной милый
До будущей весны.
Он клялся и божился
Одну меня любить,

Ноты вальса «Тоска» из магазина Моджевского в Туле.

1945 год – год смерти композитора Михаила Обычайко. Об этом стало известно не так давно, после того, как нашли его могилу на еврейском кладбище в Туле. В Википедии до сих пор значится 1944 год.

Вот так выглядела пластинка с одним из самых популярных вальсов тех лет.

На дальней на сторонке
Меня не позабыть».

Особенно эта песня стала знаменитой после того, как ее включила в свой репертуар и записала на пластинку самая известная исполнительница русского народного репертуара Лидия Русланова.

В народности мелодии настолько уверились, что однажды она фоном зазвучала в фильме «В шесть часов вечера после войны», где в титрах значилось только имя композитора Тихона Хренникова. Который, к слову, написал столько прекрасных и самобытных песен для этого кино, что упрекать его в намеренном плагиате просто глупо. Видимо, и правда все уверились, что такую прекрасную музыку написал народ, а не провинциальный композитор, тихо и скромно живущий в Туле.

Говорят, что Евгений Михайлович встретился с Хренниковым и упрекнул его за то, что не указано авторство.

Хренников возразил:

– Вальс ведь идет фоном.

Обычайко парировал:

– В фильме вся музыка – фон.

Авторство Михаила Обычайко было признано, и его сын Евгений Михайлович как наследник получал потом какое-то время авторские отчисления при исполнении вальса на радио, телевидении. А на нотах старинного вальса стали печатать подпись «М. Обычайко».

В 1993 году был снят фильм-мелодрама «На муромской дорожке», где эта песня звучит в исполнении артиста Аристарха Ливанова. А с 2001 года в Муроме ежегодно начал проводиться Межрегиональный фестиваль народной музыки и ремесел «На муромской дорожке».

Музыкальная династия

Михаил Майоров

– Талант Обычайко перерос в большую династию музыкантов Подольских и Рудневых, – считает исследователь Тульского некрополя **Михаил Майоров.**

Бессарабские сыновья Обычайко стали музыкантами. Семен Михайлович учился в военной академии, был даже барабанщиком в военном оркестре своего тезки Буденного. Иван Михайлович был хорошим виолончелистом, оркестрантом и солистом знаменитого Персимфанса в Москве.

Надежда Михайловна вышла замуж за известного в Туле парикмахера Кондратьева. Реклама парикмахерской Кондратьева печаталась едва ли не в каждом номере «Тульской молвы», так что быть его клиентом считалось престижно. Работала у него, затем стала мастером в том же помещении – на четной стороне улицы Коммунаров, ныне пр. Ленина, недалеко от угла Каминского. Была, по словам Ирины Макаровой, любезным мастером, кроткой, благородной, с красивой сединой.

Она же рассказывает и о судьбе Веры Михайловны Обычайко, по мужу Глаголевой, которая стала хорошей пианисткой, играла в кинотеатрах «Спартак», «Центральный», в ресторане гостиницы «Центральная», в Политехническом институте аккомпанировала на тренировках и соревнованиях по художественной гимнастике, на пенсии аккомпанировала на уроках хореографии в Яснополянском детском доме. А в молодости пела в театре оперетты! Была человеком остроумным, открытым, прямым, красотой, талантом, смелостью пленяла в молодости многих тульских мужчин.

У дочери Веры Михайловны Иры был дар драматической актрисы: играла недолго в ТЮЗе, в филармонии выступала с чтением детских рассказов с интонацией ребенка. В военное время выезжала с филармоническими бригадами в действующие части, госпитали. Вела в общеобразовательных школах уроки музыки и пения. В 29 лет она закончила дирижерско-хоровое отделение Тульского музыкального училища, работала в Первомайской музыкальной школе, а затем много лет преподавала фортепиано в Центральной музыкальной школе, которая стала потом носить имя Райхеля. Будучи уже пенсионеркой, много лет вела уроки музыки и пения, а также индивидуальные занятия по фортепиано в Тульской православной гимназии.

Музыкальную эстафету в четвертом поколении семьи Обычайко продолжила дочь Ирины Николаевны Ольга Васильевна Глухова. Ее первый муж – Николай Семенович Подольский. Его мама умерла от голода в еврейском гетто, а Колю уже после войны отыскали в детском доме и взяли в свою семью мамина сестра Дора Давидовна (р. Уманская) и ее муж Семен Сергеевич Подольский. Они подняли на ноги тяжело больного мальчика, воспитывали как своего ребенка. Он поработал фрезеровщиком, окончил мореходку и… стал музыкантом. В музыкальной школе им. Галынина преподавал аккордеон, фортепиано, сольфеджио. Был очень известным в городе настройщиком фортепиано. Его сын Илья Николаевич Подольский преподает в московской музыкальной школе им. Светланова.

Такая вот необычная династия композитора, музыку которого любила вся Россия.

на правах рекламы

ПОНЕДЕЛЬНИК | 5 августа

Первый

05.00 «Доброе утро» (16+)
09.00 Новости (16+)
09.25 «Доброе утро» (16+)
09.55 «Модный приговор» (16+)
10.55 «Жить здорово!» (16+)
12.00 Новости (16+)
12.15 «Время покажет» (16+)
15.00 Новости (16+)
15.15 «Давай поженимся!» (16+)
16.00 «Мужское/Женское» (16+)
17.00 «Время покажет» (16+)
18.00 Вечерние новости (16+)
18.25 «Время покажет» (16+)
18.50 «На самом деле» (16+)
19.50 «Пусть говорят» (16+)
21.00 «Время» (16+)
21.30 **«Экспроприатор».** Т/с (16+)
23.30 «Эксклюзив» с Д. Борисовым (16+)
01.10 «Время покажет» (16+)
03.00 Новости (16+)
03.05 «Время покажет» (16+)

Россия

05.00 «Утро России» (16+)
09.00 «Вести» (16+)
09.25 «Утро России» (16+)
09.55 «О самом главном» (12+)
11.00 «Вести» (16+)
11.25 «Вести». Местное время (16+)
11.45 «Судьба человека с Борисом Корчевниковым» (12+)
12.50 «60 минут» (12+)
14.00 «Вести» (16+)
14.25 «Вести». Местное время (16+)
14.45 «Кто против?» (12+)
17.00 «Вести». Местное время (16+)
17.25 «Андрей Малахов. Прямой эфир» (16+)
18.50 «60 минут» (12+)
20.00 «Вести» (16+)
20.45 «Вести». Местное время (16+)
21.00 **«Рая знает все!»** Т/с (12+)
00.00 **«Доктор Рихтер».** Т/с (16+)
02.15 **«Московская борзая 2».** Т/с (16+)
04.10 **«Семейный детектив».** Т/с (12+)

НТВ

06.00 «Утро. Самое лучшее» (16+)
08.05 **«Мухтар. Новый след».** Т/с (16+)
10.00 «Сегодня» (16+)
10.20 **«Лесник».** Т/с (16+)
13.00 «Сегодня» (16+)
13.25 «Чрезвычайное происшествие. Обзор» (16+)
14.00 **«Шеф».** Т/с (16+)
16.00 «Сегодня» (16+)
16.25 **«Шеф».** Т/с (16+)
19.00 «Сегодня» (16+)
19.40 **«Шеф».** Т/с (16+)
23.25 **«Свидетели».** Т/с (16+)
01.20 **«Паутина».** Т/с (16+)
03.10 «Их нравы» (16+)
03.30 **«Кодекс чести».** Т/с (16+)
05.10 **«Кодекс чести».** Т/с (16+)

СТС Тула

06.00 «Ералаш» (0+)
06.25 **«Да здравствует король Джулиан!».** М/с (0+)
07.10 **«Приключения Вуди и его друзей».** М/с (0+)
07.30 «Детский КВН» (16+)
08.30 «Уральские Пельмени. Смехbook» (16+)
10.25 Анимац. фильм **«Семейка Крудс»** (США) (16+)
12.20 **«Падение Лондона».** Х/ф (16+)
14.15 **«Ивановы-Ивановы».** Т/с (16+)
18.35 **«Инопланетное вторжение. Битва за Лос-Анджелес».** Х/ф (США) (16+)
21.00 **«Скала».** Х/ф (16+)
23.45 **«Война миров».** Х/ф (США) (16+)
02.00 **«Война невест».** Х/ф (16+)
03.25 **«Элвин и бурундуки. Грандиозное бурундуключение».** Х/ф (16+)
04.45 «Ералаш» (0+)

ТНТ Тула

07.00, 07.30, 08.00, 08.30 «ТНТ. Gold» (16+)
09.00 «Дом 2. Lite» (16+)
10.15 «Дом 2. Остров любви» (16+)
11.30 «Бородина против Бузовой» (16+)
12.30 «Спаси свою любовь» (16+)
13.30, 14.00, 14.30 **«Саша-Таня».** Т/с (16+)
15.00, 15.30, 16.00, 16.30 **«Универ».** Т/с (16+)
17.00, 17.30, 18.00, 18.30, 19.00, 19.30 **«Интерны».** Т/с (16+)
20.00, 20.30 **«Ольга».** Т/с (16+)
21.00 «Где логика?» (16+)
22.00 «Однажды в России» (16+)
23.00 «Дом 2. Город любви» (16+)
00.05 «Дом 2. После заката» (16+)
01.05, 02.05 «Stand Up» (16+)
03.00, 03.55, 04.45 «Открытый микрофон» (16+)
05.35, 06.05, 06.30 «ТНТ Best» (16+)

Тульский

06.00, 12.40, 18.45, 23.50, 01.20 «Тула. Live» (0+)
07.00 Утро в городе (12+)
09.00, 22.00, 23.20, 01.00 «Только новости» (12+)
09.10 «Изнутри» (6+)
09.40, 18.00, 22.50, 05.35 «Особое мнение» (12+)
10.15, 13.40 Мультмир (6+)
11.00, 14.05 **«Академия».** Т/с (12+)
12.00, 13.00, 14.00, 15.00, 16.00, 17.00, 18.30, 19.30 «Только новости» (0+)
12.10 «На дачу» (12+)
13.05 «Культура» (12+)
15.15 Мультмир (6+)
16.05 **«Ковчег».** Т/с (16+)
17.05 **«Отличница».** Т/с (16+)
19.00 «Одна история» (12+)
20.00, 21.00 **«Криминальная полиция».** Т/с (16+)
22.20 «Книга жалоб» (12+)

ТВ Центр

06.00 «Настроение» (16+)
08.00 «Ералаш» (16+)
08.10 **«Дело Румянцева».** Х/ф (16+)
10.15 **«Георгий Юматов. О герое былых времен».** Д/ф (16+)
11.30, 14.30, 17.50, 22.00, 00.00 События (16+)
11.50 **«Она написала убийство».** Т/с (16+)
13.40 «Мой герой. Владимир Симонов» (12+)
14.50 Город новостей (16+)
15.05 **«Отец Браун».** Т/с (16+)
16.55 «Естественный отбор» (16+)
18.20 **«Женщина в беде».** Х/ф (16+)
20.05, 01.45 **«Вскрытие покажет».** Х/ф (16+)
22.30, 03.30 «Траектория силы» (16+)
23.05, 04.00 «Знак качества» (16+)
00.35, 05.45 Петровка, 38 (16+)
00.55 «90-е. Бомба для «афганцев» (16+)
04.55 **«Атака с неба».** Д/ф (16+)

Рен ТВ

06.00 «Документальный проект» (16+)
07.00 «С бодрым утром!» (16+)
08.30 «Новости» (16+)
09.00 «Военная тайна» (16+)
12.00 «Информационная программа 112» (16+)
12.30 «Новости» (16+)
13.00 «Загадки человечества с Олегом Шишкиным» (16+)
14.00 «Невероятно интересные истории» (16+)
15.00 «Документальный проект» (16+)
16.00 «Информационная программа 112» (16+)
16.30 «Новости» (16+)
17.00 «Тайны Чапман» (16+)
18.00 «Самые шокирующие гипотезы» (16+)
19.00 «Информационная программа 112» (16+)
19.30 «Новости» (16+)
20.00 **«Мы из будущего».** Х/ф (16+)
22.30 «Водить по-русски» (16+)
23.00 «Новости» (16+)
23.25 «Загадки человечества с Олегом Шишкиным» (16+)
00.30 «Анекдот Шоу с Вадимом Галыгиным» (16+)
01.00 **«Спартак: война проклятых».** Т/с (16+)
02.45 **«Дело храбрых».** Х/ф (16+)
04.50 «Засекреченные списки» (16+)

Домашний

06.30 «6 кадров» (16+)
06.35 «Удачная покупка» (16+)
06.45 **«Манекенщицы».** Д/ф (16+)
07.45 «По делам несовершеннолетних» (16+)
08.45 «Давай разведемся!» (16+)
09.45 «Тест на отцовство» (16+)
10.45 **«Реальная мистика».** Д/ф (16+)
12.45 **«Понять. Простить».** Д/ф (16+)
15.05 **«Чудо по расписанию».** Х/ф (Украина) (16+)
19.00 **«Русалка».** Х/ф (16+)
23.05 **«Любопытная Варвара 3».** Т/с (16+)
01.00 «Крутые вещи» (16+)
01.10 **«Понять. Простить».** Д/ф (16+)
03.00 **«Реальная мистика».** Д/ф (16+)
04.40 «Тест на отцовство» (16+)
05.25 «По делам несовершеннолетних» (16+)
06.15 «6 кадров» (16+)

Звезда

06.10 **«Каждый десятый».** Х/ф (12+)
07.35 **«Десантура. Никто, кроме нас».** Т/с (16+)
08.00 Новости дня (16+)
08.20 **«Десантура. Никто, кроме нас».** Т/с (16+)
10.00 Дневник АрМИ 2019 г. (16+)
10.20, 13.15, 14.05 **«Десантура. Никто, кроме нас».** Т/с (16+)
13.00 Новости дня (16+)
14.00 Военные новости (16+)
18.00 Новости дня (16+)
18.35 Дневник АрМИ 2019 г. (16+)
19.10 **«История вертолетов».** Д/с (16+)
20.00 **«Загадки века с Сергеем Медведевым».** Д/с (12+)
21.50 Новости дня (16+)
22.00 **«Загадки века с Сергеем Медведевым».** Д/с (12+)
23.00 Танковый биатлон. 2019 г. Индивидуальная гонка (16+)
02.00 **«Жизнь и удивительные приключения Робинзона Крузо».** Х/ф (16+)
03.30 **«Подкидыш».** Х/ф (16+)
04.40 **«Если враг не сдается...».** Х/ф (12+)

ТВ-3

06.00 М/ф (6+)
09.20 **«Слепая».** Т/с (16+)
09.55 **«Слепая».** Т/с (16+)
10.30 **«Слепая».** Т/с (16+)
11.00 **«Гадалка».** Т/с (16+)
12.00 «Не ври мне. Вещественное доказательство» (12+)
13.00 «Не ври мне. Вдовец» (12+)
14.00 «Не ври мне. Оговор учителя» (12+)
15.00 «Мистические истории» (16+)
16.00 **«Гадалка».** Т/с (16+)
17.00 «Знаки судьбы. Черная вдова» (16+)
17.35 **«Слепая».** Т/с (16+)
18.10 **«Слепая».** Т/с (16+)
18.40 **«Кости».** Т/с (12+)
19.30 **«Кости».** Т/с (12+)
21.15 **«Напарницы».** Т/с (12+)
22.10 **«Напарницы».** Т/с (12+)
23.00 **«Другой мир. Пробуждение».** Х/ф (16+)
01.00 «Нечисть. Единорог» (12+)
02.00 «Нечисть. Амазонки» (12+)
03.00 «Нечисть. Гномы» (12+)
03.45 «Нечисть. Черти» (12+)
04.30 «Нечисть. Мумии» (12+)
05.15 «Две смерти в сумке инкассатора» (12+)

Культура

06.30 «Пешком...». Москва пушкинская (16+)
07.00 **«Предки наших предков».** Д/с (16+)
07.45 Легенды мирового кино (16+)
08.10 **«Ошибка инженера Кочина».** Х/ф (16+)
10.00, 15.00, 19.30, 23.15 Новости культуры (16+)
10.15, 21.00 «Олег Табаков. В поисках радости. Театральная повесть в пяти вечерах». Вечер 1-й (16+)
11.00 **«Сита и Рама».** Т/с (16+)
12.35 Линия жизни (16+)
13.30 **«Тайны кремлевских протоколов. Валентин Фалин».** Д/ф (16+)
15.10 Спектакль «Женитьба» (16+)
17.45 **«Игорь Костолевский. Быть кавалергардом».** Д/ф (16+)
18.25 VII Международный конкурс оперных артистов Г. Вишневской (16+)
19.45 **«Ваша внутренняя рыба».** Д/с (16+)
20.45 «Спокойной ночи, малыши!» (6+)
21.40 **«Первые в мире».** Д/с (16+)
21.55 **«МУР. 1942».** Т/с (16+)
22.45 «Голландские берега. Умная архитектура» (16+)
23.35 **«Николай Федоренко. Человек, который знал...».** Д/ф (16+)

TV-1000

06.10 **«Халк».** Х/ф (США) (16+)
09.10 **«Миллион для чайников».** Х/ф (США) (16+)
11.25 **«Спеши любить».** Х/ф (США) (12+)
13.20 **«Ромео и Джульетта».** Х/ф (Великобритания, Италия) (12+)
15.30 **«Дориан Грей».** Х/ф (Великобритания) (16+)
17.35 **«Халк».** Х/ф (США) (16+)
20.10 **«Джуманджи».** Х/ф (США)
22.05 **«Госпожа Бовари».** Х/ф (США, Германия) (16+)
00.15 **«Магия лунного света».** Х/ф (США, Великобритания) (18+)
02.00 **«Мама».** Х/ф (США) (16+)
04.00 **«Крысиные бега».** Х/ф (США, Канада) (12+)

TV-1000 action

06.50 **«Уцелевший».** Х/ф (США) (16+)
09.15 **«Турист».** Х/ф (США) (16+)
11.10 «Запретная зона» (18+)
12.50 **«Рекрут».** Х/ф (США) (16+)
15.00 **«Клин клином».** Х/ф (США) (18+)
16.45 **«Безбашенные».** Х/ф (Франция) (16+)
18.45 **«Во имя короля. История осады подземелья».** Х/ф (США, Германия, Канада) (12+)
21.10 **«Агент Джонни Инглиш».** Х/ф (Великобритания, США) (12+)
22.50 **«Анаконда».** Х/ф (США) (16+)
00.30 **«Отряд особого назначения».** Х/ф (Франция) (18+)
02.30 **«Воин».** Х/ф (США) (12+)
05.10 **«Уловка.44».** Х/ф (США) (18+)

TV-1000 русское кино

06.20 **«Призрак».** Х/ф (16+)
08.35 **«СуперБобровы. Народные мстители».** Х/ф (12+)
10.25 **«Райские кущи».** Х/ф (16+)
12.35 **«Мачеха».** Х/ф (12+)
13.20 **«Мачеха».** Х/ф (12+)
14.35 **«Любовь прет-а-порте».** Х/ф (Россия, Италия) (12+)
16.20 **«Старые клячи».** Х/ф (16+)
18.50 **«Внук космонавта».** Х/ф (12+)
20.20 **«Хочу в тюрьму».** Х/ф (12+)
22.10 **«Герой».** Х/ф (12+)
23.40 **«Помню – не помню!»** Х/ф (12+)
01.00 **«Каникулы строгого режима».** Х/ф (12+)
03.10 **«Дух балтийский».** Х/ф (12+)
04.40 **«Мачеха».** Х/ф (12+)
05.25 **«Мачеха».** Х/ф (12+)

Дом кино

06.30 **«Убойная сила».** Т/с (16+)
10.20 **«Случай в квадрате 36-80».** Х/ф (12+)
11.40 **«Берегись автомобиля».** Х/ф (12+)
13.20 **«Сваты».** Т/с (16+)
19.00 **«Ищите женщину».** Х/ф (12+)
21.55 **«Частный детектив, или Операция «Кооперация».** Х/ф (12+)
23.40 **«На Дерибасовской хорошая погода, или На Брайтон-Бич опять идут дожди».** Х/ф (16+)
01.25 **«Искренне ваш...».** Х/ф (12+)
02.55 **«Берегите мужчин!»** Х/ф (12+)
04.15 **«Высоцкий. Спасибо, что живой».** Х/ф (16+)

Русский роман

07.25 **«Дилетант».** Х/ф (12+)
10.50 **«Королева при исполнении».** Х/ф (12+)
12.40 **«Мой любимый призрак».** Х/ф (12+)
14.25 **«Виолетта из Атамановки».** Х/ф (12+)
18.00 **«Любимые женщины Казановы».** Х/ф (12+)
21.25 **«Мечтать не вредно».** Х/ф (12+)
23.10 **«Не в парнях счастье».** Х/ф (12+)
00.55 **«Я тебя никогда не забуду».** Х/ф (12+)
02.25 **«Узник старой усадьбы».** Х/ф (12+)
04.15 **«Дилетант».** Х/ф (12+)

Русский иллюзион

07.00 **«Матч».** Т/с (16+)
10.20 **«Я не я».** Т/с (12+)
14.10 **«Патент».** Х/ф (16+)
15.45 **«Огни притона».** Х/ф (16+)
17.40 **«Любит не любит».** Х/ф (16+)
19.10 **«Вор».** Х/ф (16+)
20.50 **«Бабло».** Х/ф (16+)
22.25 **«Диалоги».** Х/ф (16+)
00.05 **«Ехали два шофера». «Амо».** Х/ф (16+)
01.25 **«Богиня, как я полюбила».** Х/ф (12+)
03.05 **«Одинок по контракту».** Х/ф (Украина) (16+)
04.50 **«Олигарх».** Х/ф (16+)

Телепрограмма предоставлена ЗАО «Сервис ТВ» и телеканалами. В программе возможны изменения по не зависящим от редакции причинам.

Спас

06.00, 17.00, 00.05 Завет (16+)
07.00, 22.30 В поисках Бога (16+)
07.30 Пилигрим (16+)
08.00 Знак равенства (16+)
08.15 Следы империи (16+)
09.50 Русский обед (16+)
10.50 «Прикосновение». Д/ф (16+)
11.45 «Остров ошибок». Х/ф (16+)
12.20 «Королева Зубная Щетка». Х/ф (16+)
12.40 «Радость небесная». Х/ф (16+)
13.00, 18.00 Прямая линия. Ответ священника (16+)
14.30 Монастырская кухня (16+)
15.00 «Федор Ушаков». Д/ф (16+)
15.30 «Тревога». Х/ф (16+)
19.30 «Соколовы». Д/ф (16+)
20.05, 01.05 «Личное счастье». Х/ф (16+)
21.30 «До самой сути» (16+)
23.00 «Юродивые». Д/ф (16+)
23.50 День Патриарха (16+)

Пятый канал

05.00 «Известия» (16+)
05.20 «Страх в твоем доме. В золотой клетке». Д/ф (16+)
06.00 «Страх в твоем доме. Неведомый враг». Д/ф (16+)
06.40, 07.30, 08.20 «Улицы разбитых фонарей 4». Т/с (16+)
09.00 «Известия» (16+)
09.25, 09.45, 10.45, 11.40 «Улицы разбитых фонарей 4». Т/с (16+)
12.35 «Глухарь. Продолжение». Т/с (16+)
13.00 «Известия» (16+)
13.25, 13.55, 14.45, 15.40, 16.40, 17.30 «Глухарь. Продолжение». Т/с (16+)
18.30, 00.00 «Известия» (16+)
19.00, 19.50, 20.40, 21.25, 22.20, 23.10 «След». Т/с (16+)
00.25 «След». Т/с (16+)

Общественное телевидение России

06.20 «Большая наука» (12+)
06.50 «Приключения Болека и Лелека». М/ф (6+)
07.00, 15.10 «Семья Светофоровых». Т/с (6+)
07.25, 16.45 «Вспомнить все» (12+)
07.50 «Галина Вишневская. Монолог». Д/ф (12+)
08.40 «Рекс – пожарник». М/ф (6+)
08.50 «Рекс – певец». М/ф (6+)
09.00 «Рекс – космонавт». М/ф (6+)
09.10, 22.05 «Городские шпионы». Т/с (12+)
11.05 «Прав!Да?» (12+)
12.00, 13.00, 15.00 Новости (16+)
12.05 «Большая страна» (12+)
12.30 «Гамбургский счет» (12+)
13.10, 18.00 «Отражение» (16+)
15.40 «Медосмотр» (12+)
15.50, 23.45 «В поисках затонувших кораблей. Странный корабль из Капо Сагро». Д/ф (12+)
16.15 «Фигура речи» (12+)
17.10 «Культурный обмен» (12+)
21.05 «Моя история» (12+)
21.35 «Пешком в историю. Великий князь Николай Николаевич». Д/ф (12+)
00.15 «Отражение» (12+)

Че

06.00 М/ф (6+)
07.30, 19.30 «Дорожные войны» (16+)
12.00, 18.30, 00.00 +100500 (16+)
13.00 «Идеальный ужин» (16+)
14.00, 21.00 «Решала» (16+)
15.00, 23.00 «Опасные связи» (16+)
16.30 «Вне закона» (16+)
17.30 «Дорога» (16+)
01.00 «Дорожные войны. Лучшее» (16+)
02.00 Голые и смешные (16+)
02.30 «Как избежать наказания за убийство 2». Т/с (16+)

ПОЗНАВАТЕЛЬНЫЕ

Discovery

06.00, 09.10, 09.35, 12.50, 13.15, 13.45, 14.10, 19.15, 19.40 Как это сделано? (12+)
06.25, 16.30, 23.50 Американский чоппер (16+)
07.20, 14.40, 20.10 Махинаторы (12+)
08.15, 15.35, 02.35 Быстрые и громкие (12+)
10.05, 10.30, 21.05, 21.30 Охотники за складами (16+)
11.00 Операция «Спасение дома» (16+)
11.55, 12.20 Как это устроено? (12+)
17.25, 05.10 Металлоломщики (12+)
18.20, 03.30 Охотники за старьем (12+)
22.00 Модель для сборки (12+)
22.55, 04.20 Выжить вместе (16+)
00.45 Голые и напуганные (16+)

National Geographic

06.00 Зона строительства (16+)
06.25 Человек против YouTube (16+)
07.10, 11.50, 12.40 Мегаполисы (16+)
08.00, 08.45 Хозяева гор (16+)
09.35, 09.55, 05.35 Научные глупости (16+)
10.20, 11.05, 15.50, 16.40, 20.35, 04.20 Авто-SOS (16+)
13.30 Внутри невероятной механики (16+)
14.15, 21.20 Расследование авиакатастроф (16+)
15.05 Международный аэропорт Дубай (16+)
17.25, 19.45 Африканский мегаперелет (16+)
18.15 Путешественник (16+)
19.00, 22.10, 00.25, 03.30 Тайная история (16+)
22.55 1917 г. (16+)
23.40 Космос (16+)
01.10 Паранормальное (16+)
02.00 Преступления против природы (16+)
02.45 Расследования авиакатастроф (16+)
05.10 Сделай или умри (16+)

Animal planet

06.00, 07.50, 04.40 Доктор Джефф (16+)
06.55, 14.15 Адская кошка (12+)
08.45 Неизведанные острова (12+)
09.40, 10.35, 11.30 Сафари-парк Крюгер (12+)
12.25 Правосудие Техаса (12+)
13.20 Доктор Ди (16+)
15.10 Дикие нравы Норт Вудса (16+)
16.05 Другой Китай (12+)
17.00, 18.00, 19.00 Неизведанная Европа (12+)
20.00, 00.00 Кальмар-людоед (16+)
21.00, 01.00 Секреты природы (12+)
21.30, 01.25 Удивительный мир животных (12+)
22.00, 02.50 На свободу с питбулем (16+)
23.00, 03.45 Монстры Аляски (12+)
01.55 Волки и воины (12+)
05.35 Рай для шимпанзе (12+)

История

06.00, 23.40 Конфуций (16+)
07.45 СССР (16+)
08.30 8 дней, которые потрясли Рим (16+)
09.25 Иннокентий Смоктуновский (16+)
10.15 Гнев планеты Земля (16+)
11.10 Трагедия силача (16+)
12.00, 21.00 Тайны истории (16+)
12.55 Актерская рулетка (16+)
13.45 Месопотамия, забытая цивилизация (16+)
14.45 Египет (16+)
16.25 Русские тайны (16+)
17.20 Венера (16+)
18.25 Любовь и голуби (16+)
19.20 Знакомьтесь, ваши предки неандертальцы (16+)
20.20 Личное (16+)
21.55 Взлеты и падения Мариса Лиепы (16+)
22.45 Драма на Памире (16+)

Мир

06.00 «Миф об идеальном мужчине». Т/с (12+)
08.05, 10.10 «Запасной инстинкт». Т/с (16+)
10.00, 13.00, 16.00, 19.00, 00.00 Новости (16+)
13.15, 02.50 «Зал суда. Битва за деньги» (16+)
14.10, 01.25 «Дела семейные. Битва за будущее» (16+)
15.05, 02.10 «Дела семейные. Новые истории» (16+)
16.15, 00.55 «Такому мама не научит» (12+)
17.20, 19.20 «Возвращение Мухтара 2». Т/с (16+)
19.55 «Игра в кино» (12+)
20.40, 03.40 «Закон и порядок. Преступный умысел». Т/с (16+)
22.45, 00.10 «Закон и порядок. Отдел оперативных расследований». Т/с (16+)

Россия 24

06.00, 06.10, 06.35, 06.45, 07.00, 07.10, 07.40, 08.00, 08.35, 08.40, 09.00, 09.50, 10.00, 10.45, 11.00, 12.15, 12.50, 13.15, 14.15, 15.00, 16.00, 17.00, 17.35, 19.20, 20.15, 21.30, 22.00, 23.15, 00.00, 00.50 Вести (16+)
06.05, 06.40, 07.05, 07.35, 08.15, 09.30, 10.30, 11.30, 12.30, 14.40, 17.20, 19.40, 22.55, 23.50 Экономика (16+)
06.30, 07.30, 08.20, 09.45, 10.40, 12.00, 12.35, 13.00, 14.00, 19.00, 20.00, 23.00 Спорт (12+)
06.55, 07.55, 08.50, 10.55 Погода 24 (12+)
11.45, 14.45, 19.55, 00.40 Репортаж (12+)
13.45 Энергетика (12+)
18.00, 20.35 Факты (12+)

РАЗВЛЕКАТЕЛЬНЫЕ

Ю

05.00 «Дурнушка». Т/с (12+)
07.05 «Europa plus чарт» (16+)
07.55 «Тропиканка». Т/с (12+)
08.55 «Клон». Т/с (16+)
09.50 «Барышня-крестьянка» (16+)
12.00 «Мастершеф» (12+)
15.20 «Моя свекровь – монстр» (16+)
17.30 «Гонка на миллион» (16+)
20.00 «Клон». Т/с (16+)
22.00 «Спасите моего ребенка» (16+)
23.30 «Мыслить как преступник». Т/с (16+)
01.15 «В теме» (16+)
01.50 «Дурнушка». Т/с (12+)

Мама

06.00 Время малышей (12+)
10.00 Школа доктора Комаровского (12+)
12.00 Время малышей (12+)
15.00 У мамы вкуснее?! (12+)
16.00 Школа доктора Комаровского (12+)
17.00 Время малышей (12+)
21.00 Школа доктора Комаровского (12+)
23.00 У папы вкуснее?! (6+)
00.00 Время малышей (12+)
02.00 Школа доктора Комаровского (12+)
04.00 Время малышей (12+)

Ностальгия

06.00 «Свадьба». Х/ф (16+)
07.00, 08.40, 11.35, 12.55, 17.35, 21.45, 23.15, 02.45, 03.45, 04.55 Музыкальная Ностальгия (12+)
07.15 «Вокруг смеха».
09.00 «Было Время». Б. Киров, Е. Грачев, М. Квиринг (16+)
10.00 Спектакль «Игроки».
12.00 «Рожденные в СССР». Лучшее (12+)
13.10 «Аншлаг! Аншлаг!» (12+)
14.15 Концертная программа «Гости из Сан-Ремо» (12+)
15.00 Спектакль «Мораль пани Дульской».
18.00 «СевАлогия» с С. Новгородцевым. «Митьки». Д. Шагин, К. Батынков (18+)
19.00 «До 16 и старше...» (16+)
19.45 «Иван». Х/ф (16+)
21.00, 03.00 «Прошедшее Время» (12+)
22.00 «Рожденные в СССР»: группа «А-Студио» (12+)
00.00 «До и после...» с В. Молчановым, Генрих Боровик (12+)
01.00 Концерт «Best of Rock`n`roll Greats».
02.25 «Три рубля». Х/ф (16+)
04.00 «Рожденные в СССР». М. Державин (12+)

Пятница

07.30 Школа доктора Комаровского (12+)
08.00 «Зачарованные». Т/с (16+)
13.00 Орел и решка (16+)
22.00 «Две девицы на мели». Т/с (16+)
23.00 «Доктор Хаус». Т/с (16+)
01.35 Пятница News (16+)
02.05 «Зачарованные». Т/с (16+)
04.20 Есть один секрет (16+)
04.40 Половинки (16+)
05.00 Орел и решка (16+)

TLC

06.00 Мастер макияжа (12+)
06.25, 06.50, 10.55, 11.20, 11.50, 12.15, 17.20, 17.45 Оденься к свадьбе (12+)
07.15 Невеста знает лучше (16+)
08.10, 08.35, 18.15, 18.40 Дом у моря за бесценок (12+)
09.05, 09.30, 19.10, 19.35 Охотники за недвижимостью (12+)
10.00, 10.25 Два платья для невесты (12+)
12.45, 20.05 Я вешу 300 кг (16+)
13.40 На приеме у доктора Кристиана (16+)
14.35 Пять с плюсом (12+)
16.25 Шесть младенцев в доме (12+)
21.00 Виза невесты (16+)
22.00 Кейт ищет любовь (12+)
23.00 Неподходящие матери (16+)

ДЕТЯМ

Карусель

06.55, 07.30 «Чик-зарядка» (6+)
07.00 «С добрым утром, малыши!» (6+)
07.40 «Мончичи». М/с (6+)
08.25 «Пластилинки». М/с (6+)
08.30 «Летающие звери». М/с (6+)
09.15 «Говорящий Том. Герои». М/с (6+)
09.20 «Magic English» (6+)
09.45 «Непоседа Зу». М/с (6+)
10.25 «Деревяшки». М/с (6+)
11.20 «Робокар Поли и его друзья». М/с (6+)
12.15 «Тобот». М/с (6+)
13.00 «Три кота». М/с (6+)
13.55 «ЛЕГО Сити». М/с (6+)
14.00 «Навигатор. У нас гости!» (6+)
14.10 «Смешарики. ПИН-код». М/с (6+)
15.40 «Бобр добр». М/с (6+)
16.10 «Мир Винкс». М/с (6+)
17.00 «Барбоскины». М/с (6+)
17.55 «Аркадий Паровозов спешит на помощь!». М/с (6+)
18.00 «Ми-Ми-Мишки». М/с (6+)
19.00 «Томас и его друзья. Большой мир! Большие приключения!». М/с (6+)
19.15 «Лунтик и его друзья». М/с (6+)
20.20 «Оранжевая корова». М/с (6+)
20.30 «Спокойной ночи, малыши!» (6+)
20.45 «Джинглики». М/с (6+)
22.00 «Губка Боб Квадратные Штаны». М/с (6+)
22.50 «LBX – битвы маленьких гигантов». М/с (12+)
23.35 «Машины сказки». М/с (6+)

Детский

06.00, 06.06, 06.13 «Барбарики». М/с (6+)
06.19 «Ненастоящая девочка». М/ф (6+)
06.26, 23.49 «Раскраска» (6+)
06.35, 10.01, 13.51, 17.25 «Космо». М/с (6+)
07.01, 10.27, 14.14, 17.51, 18.04 «Смурфики». М/с (6+)
07.28, 07.41, 10.53, 11.06, 14.43, 14.55, 18.20, 18.31 «Комната 13». М/с (6+)
08.00 «Капитан Кракен и его команда». М/с (6+)
08.08, 08.10 «Малыши и Летающие звери». М/с (6+)
08.13 «Облачата». М/с (6+)
08.27 «Шарик-фонарик». М/ф (6+)
08.34 «Как щенок учился плавать». М/ф (6+)
08.41, 09.31, 16.41, 22.40 «Ну, погоди!» М/ф (6+)
08.51 «Ваня и Крокодил». М/ф (6+)
09.01, 09.11, 09.21 «Возвращение блудного попугая». М/ф (6+)
09.41 «Олень и волк». М/ф (6+)
09.51 «Витамин роста». М/ф (6+)
11.20, 11.33, 20.24, 20.37, 22.53, 23.06 «Йоко». М/с (6+)
11.47, 11.54, 12.00, 12.07, 16.55, 17.02, 17.09, 17.15 «Смешарики». М/с (6+)
12.13 «#ВТЕМЕ» (6+)
12.33, 19.05 «Готовим с мамой» (6+)
12.53, 13.07, 19.25, 19.39 «Почемучка» (6+)
13.25, 13.39, 19.56, 20.08 «Колобанга. Только для пользователей интернета» (6+)
15.11 «Царевна-лягушка». М/ф (6+)
15.50, 21.23 «Веселая карусель». М/ф (6+)
16.06 «Чужой среди айсбергов». М/ф (6+)
16.20 «Джони-Бони-Бо». М/ф (6+)
16.34 «Хочу жить в зоопарке». М/ф (6+)
18.46 «Готовим с папой» (6+)
20.53 «Сказка о мертвой царевне и о семи богатырях». М/ф (6+)
21.33 «Золотое перышко». М/ф (6+)
21.53 «Кто получит приз». М/ф (6+)
22.02 «На лесной тропе». М/ф (6+)
22.12 «Маша и волшебное варенье». М/ф (6+)
22.22 «Василиса Микулишна». М/ф (6+)
23.23 «Шах и мат!» М/ф (6+)
23.37 «Кондитер Сладкоежкина». М/с (6+)

Disney

07.05 «Герои в масках». М/с (6+)
07.35 «Пес Пэт». М/с (6+)
08.15 «Гигантозавр». М/с (6+)
08.45 «Удивительная Ви». М/с (6+)
09.15 «Изысканная Нэнси Клэнси». М/с (6+)
09.55 «София Прекрасная». М/с (6+)
10.20 «Елена – принцесса Авалора». М/с (6+)
10.50 «Хранитель Лев». М/с (6+)
11.20 «Дружные мопсы». М/с (6+)
12.00 «Чип и Дейл спешат на помощь». М/с (6+)
13.00 «Финес и Ферб». М/с (6+)
16.45 «Утиные истории». М/с (6+)
17.45 «Гравити Фолз». М/с (12+)
18.45 «Леди Баг и Супер-Кот». М/с (6+)
19.30 Анимац. фильм «Барашек Шон» (6+)
21.30 «Звездная принцесса и силы зла». М/с (12+)
22.00 «Семейка Грин в городе». М/с (12+)
22.30 «Правила стиля» (6+)
23.00 «Человек-паук». М/с (12+)
23.55 «Мстители. Революция Альтрона 3». М/с (12+)

СПОРТ

Матч ТВ

06.00 «Вся правда про...». Д/с (16+)
06.30 Футбольное столетие (16+)
07.00, 07.55, 10.30, 12.55, 15.10, 17.15, 19.15 Новости (16+)
07.05, 10.35, 17.20, 23.10 Все на Матч! Прямой эфир (16+)
08.00 Формула-1. Гран-при Венгрии (16+)
10.55 Смешанные единоборства (16+)
13.00, 14.30, 15.15, 19.20, 01.55, 04.10, 04.35 Футбол (16+)
13.20, 14.50 Все на футбол! (16+)
18.30 «Профессиональный бокс. Лето 2019. Реванши, нокауты, неожиданные поражения» (16+)
21.40 «Манчестер сити» (16+)
22.00 Тотальный футбол (16+)
00.00 «Никогда не сдавайся 2». Х/ф (США) (16+)
05.00 «Команда мечты» (16+)
05.30 «Самые сильные» (16+)

Матч Арена

06.00 Мотоспорт (16+)
08.00 Автоспорт (16+)
10.05 «Спортивные итоги июля» (16+)
10.35 Формула-1. Гран-при Венгрии (16+)
12.35 Плавание (16+)
14.15 Автоспорт (16+)
16.55 Прыжки в воду (16+)
17.55 Формула-1. Гран-при Венгрии (16+)
19.05 Формула-1. Гран-при Венгрии (16+)
21.05 Прыжки в воду (16+)
22.05 «Спортивные итоги июля» (16+)
22.35 Плавание (16+)
00.15 Автоспорт (16+)
02.20 Прыжки в воду (16+)
03.20 Автоспорт (16+)

Eurosport 1

06.30 Снукер (16+)
07.55 Автогонки (16+)
08.25 Снукер (16+)
12.00 Снукер (16+)
13.25 Снукер (16+)
17.00 Снукер (16+)
18.05 Теннис (16+)
18.55 Теннис (16+)
21.00 Теннис (16+)
23.00 Теннис (16+)

Eurosport 2

06.30 Мотогонки (16+)
07.00 Мотокросс (16+)
09.00 Велоспорт (16+)
13.30 Мотогонки (16+)
14.00 Автогонки (16+)
14.30 Мотокросс (16+)
16.30 Велоспорт (16+)
19.00 Снукер (16+)
21.00 Велоспорт (16+)
23.00 Снукер (16+)
01.00 Мотокросс (16+)
01.30 Мотокросс (16+)
02.00 Мотокросс (16+)
03.00 Велоспорт (16+)
04.00 WATTS (16+)
04.30 Снукер (16+)

Дорогие читатели! В скобках указан возраст, с которого данная передача рекомендуется к просмотру.

ВТОРНИК | 6 августа

Первый

05.00 «Доброе утро» (16+)
09.00 Новости (16+)
09.25 «Доброе утро» (16+)
09.55 «Модный приговор» (16+)
10.55 «Жить здорово!» (16+)
12.00 Новости (16+)
12.15 «Время покажет» (16+)
15.00 Новости (16+)
15.15 «Давай поженимся!» (16+)
16.00 «Мужское/Женское» (16+)
17.00 «Время покажет» (16+)
18.00 Вечерние новости (16+)
18.25 «Время покажет» (16+)
18.50 «На самом деле» (16+)
19.50 «Пусть говорят» (16+)
21.00 «Время» (16+)
21.30 **«Экспроприатор».** Т/с (16+)
23.30 «Семейные тайны» с Т. Еремеевым (16+)
01.05 «Время покажет» (16+)
03.00 Новости (16+)
03.05 «Время покажет» (16+)

Россия

05.00 «Утро России» (16+)
09.00 «Вести» (16+)
09.25 «Утро России» (16+)
09.55 «О самом главном» (12+)
11.00 «Вести» (16+)
11.25 «Вести». Местное время (16+)
11.45 «Судьба человека с Борисом Корчевниковым» (12+)
12.50 «60 минут» (12+)
14.00 «Вести» (16+)
14.25 «Вести». Местное время (16+)
14.45 «Кто против?» (12+)
17.00 «Вести». Местное время (16+)
17.25 «Андрей Малахов. Прямой эфир» (16+)
18.50 «60 минут» (12+)
20.00 «Вести» (16+)
20.45 «Вести». Местное время (16+)
21.00 **«Рая знает все!»** Т/с (12+)
00.00 **«Доктор Рихтер».** Т/с (16+)
02.15 **«Московская борзая 2».** Т/с (16+)
04.10 **«Семейный детектив».** Т/с (12+)

НТВ

06.00 «Утро. Самое лучшее» (16+)
08.05 **«Мухтар. Новый след».** Т/с (16+)
10.00 «Сегодня» (16+)
10.20 **«Лесник».** Т/с (16+)
13.00 «Сегодня» (16+)
13.25 «Чрезвычайное происшествие. Обзор» (16+)
14.00 **«Шеф».** Т/с (16+)
16.00 «Сегодня» (16+)
16.25 **«Шеф».** Т/с (16+)
19.00 «Сегодня» (16+)
19.40 **«Шеф».** Т/с (16+)
23.25 **«Свидетели».** Т/с (16+)
01.15 **«Паутина».** Т/с (16+)
03.10 «Их нравы» (16+)
03.35 **«Кодекс чести».** Т/с (16+)
05.10 **«Кодекс чести».** Т/с (16+)

СТС Тула

06.00 «Ералаш» (0+)
06.25 **«Да здравствует король Джулиан!».** М/с (0+)
07.10 **«Приключения Вуди и его друзей».** М/с (0+)
07.30 «Детский КВН» (16+)
08.30 «Уральские Пельмени. Смехbook» (16+)
09.45 **«Воронины».** Т/с (16+)
14.25 **«Ивановы-Ивановы».** Т/с (16+)
18.40 **«Война миров».** Х/ф (США) (16+)
21.00 **«Война миров Z».** Х/ф (США) (12+)
23.20 **«И грянул шторм».** Х/ф (16+)
01.35 **«Плохие парни».** Х/ф (США) (18+)
03.30 Анимац. фильм **«Норм и несокрушимые»** (США – Индия) (16+)
04.55 «Ералаш» (0+)

ТНТ Тула

07.00, 07.30, 08.00, 08.30 «ТНТ. Gold» (16+)
09.00 «Дом 2. Lite» (16+)
10.15 «Дом 2. Остров любви» (16+)
11.30 «Бородина против Бузовой» (16+)
12.30 «Спаси свою любовь» (16+)
13.30, 14.00, 14.30 **«Саша-Таня».** Т/с (16+)
15.00, 15.30, 16.00, 16.30 **«Универ».** Т/с (16+)
17.00, 17.30, 18.00, 18.30, 19.00, 19.30 **«Интерны».** Т/с (16+)
20.00, 20.30 **«Ольга».** Т/с (16+)
21.00 «Импровизация» (16+)
22.00 «Шоу «Студия Союз» (16+)
23.00 «Дом 2. Город любви» (16+)
00.05 «Дом 2. После заката» (16+)
01.05, 02.05 «Stand Up» (16+)
03.00, 03.55, 04.45 «Открытый микрофон» (16+)
05.35, 06.05, 06.30 «ТНТ Best» (16+)

Тульский

06.00, 12.40, 18.50, 23.50, 01.20 «Тула. Live» (0+)
07.00 Утро в городе (12+)
09.00, 22.00, 23.20, 01.00 «Только новости» (12+)
09.10 «Одна история» (12+)
09.40, 18.00, 22.50, 05.35 «Особое мнение» (12+)
10.10, 13.40 Мультмир (6+)
11.00, 14.05 **«Академия».** Т/с (12+)
12.00, 13.00, 14.00, 15.00, 16.00, 17.00, 18.30, 19.30 «Только новости» (0+)
12.10 «Лица» (12+)
13.05 «ЗОЖ» (12+)
15.15 Мультмир (6+)
16.05, 17.05 **«Отличница».** Т/с (16+)
19.00 «Изнутри» (6+)
20.00, 21.00 **«Криминальная полиция».** Т/с (16+)
22.20 «Культура» (12+)

ТВ Центр

06.00 «Настроение» (16+)
08.00 «Доктор И...» (16+)
08.35 **«Женщины».** Х/ф (16+)
10.35 **«Нина Сазонова. Основной инстинкт».** Д/ф (16+)
11.30, 14.30, 17.50, 22.00, 00.00 События (16+)
11.50 **«Она написала убийство».** Т/с (16+)
13.40 «Мой герой. Ольга Дроздова» (12+)
14.50 Город новостей (16+)
15.05 **«Отец Браун».** Т/с (16+)
16.55 «Естественный отбор» (16+)
18.20 **«Женщина в беде».** Х/ф (16+)
20.05, 01.45 **«Вскрытие покажет».** Х/ф (16+)
22.30, 03.35 «Осторожно, мошенники! Ловцы богатых невест» (16+)
23.05, 04.05 «Дикие деньги. Потрошители звезд» (16+)
00.35, 05.45 Петровка, 38 (16+)
00.55 «90-е. Во всем виноват Чубайс!» (16+)
04.55 **«Ночная ликвидация».** Д/ф (16+)

Рен ТВ

06.00 «Документальный проект» (16+)
07.00 «С бодрым утром!» (16+)
08.30 «Новости» (16+)
09.00 «Военная тайна» (16+)
11.00 «Документальный проект» (16+)
12.00 «Информационная программа 112» (16+)
12.30 «Новости» (16+)
13.00 «Загадки человечества с Олегом Шишкиным» (16+)
14.00 «Невероятно интересные истории» (16+)
15.00 «Документальный проект» (16+)
16.00 «Информационная программа 112» (16+)
16.30 «Новости» (16+)
17.00 «Тайны Чапман» (16+)
18.00 «Самые шокирующие гипотезы» (16+)
19.00 «Информационная программа 112» (16+)
19.30 «Новости» (16+)
20.00 **«Мы из будущего 2».** Х/ф (16+)
22.00 «Водить по-русски» (16+)
23.00 «Новости» (16+)
23.25 «Загадки человечества с Олегом Шишкиным» (16+)
00.30 «Анекдот Шоу с Вадимом Галыгиным» (16+)
01.00 **«Спартак: война проклятых».** Т/с (16+)
02.50 «Самые шокирующие гипотезы» (16+)
03.40 «Тайны Чапман» (16+)
04.30 «Засекреченные списки» (16+)

Домашний

06.30 «Удачная покупка» (16+)
06.40 «6 кадров» (16+)
07.05 **«Манекенщицы».** Д/ф (16+)
08.05 «По делам несовершеннолетних» (16+)
09.05 «Давай разведемся!» (16+)
10.05 «Тест на отцовство» (16+)
11.05 **«Реальная мистика».** Д/ф (16+)
13.05 **«Понять. Простить».** Д/ф (16+)
15.25 **«Любка».** Х/ф (16+)
19.00 **«Гадкий утенок».** Х/ф (16+)
22.55 **«Любопытная Варвара 3».** Т/с (16+)
00.50 **«Понять. Простить».** Д/ф (16+)
01.15 «Крутые вещи» (16+)
01.25 **«Понять. Простить».** Д/ф (16+)
02.55 **«Реальная мистика».** Д/ф (16+)
04.30 «Тест на отцовство» (16+)
05.20 «По делам несовершеннолетних» (16+)
06.10 «6 кадров» (16+)
06.20 «Удачная покупка» (16+)

Звезда

06.05 **«Берем все на себя».** Х/ф (16+)
07.40 **«Морской патруль».** Т/с (16+)
08.00 Новости дня (16+)
08.20 **«Морской патруль».** Т/с (16+)
10.00 Дневник АрМИ 2019 г. (16+)
10.20 **«Морской патруль».** Т/с (16+)
13.00 Новости дня (16+)
13.15 **«Морской патруль».** Т/с (16+)
14.00 Военные новости (16+)
14.05 **«Морской патруль».** Т/с (16+)
18.00 Новости дня (16+)
18.35 Дневник АрМИ 2019 г. (16+)
19.10 **«История вертолетов».** Д/с (16+)
20.00 «Улика из прошлого» (16+)
20.55 «Улика из прошлого» (16+)
21.50 Новости дня (16+)
22.00 «Улика из прошлого» (16+)
23.00 Танковый биатлон. 2019 г. Индивидуальная гонка (16+)
02.05 **«Морской патруль».** Т/с (16+)

ТВ-3

06.00 М/ф (6+)
09.20 **«Слепая».** Т/с (16+)
09.55 **«Слепая».** Т/с (16+)
10.30 **«Слепая».** Т/с (16+)
11.00 **«Гадалка».** Т/с (16+)
12.00 «Не ври мне. Перепутанные младенцы» (12+)
13.00 «Не ври мне. Муж про запас» (12+)
14.00 «Не ври мне. Любовник мамы» (12+)
15.00 «Мистические истории» (16+)
16.00 **«Гадалка».** Т/с (16+)
17.00 «Знаки судьбы. Беспечная любовь» (16+)
17.35 **«Слепая».** Т/с (16+)
18.10 **«Слепая».** Т/с (16+)
18.40 **«Кости».** Т/с (12+)
21.15 **«Напарницы».** Т/с (12+)
23.00 **«Другой мир. Войны крови».** Х/ф (16+)
01.00 «Сверхъестественный отбор. Рязань» (16+)
02.00 «Сверхъестественный отбор. Рязань» (16+)
03.00 «Сверхъестественный отбор. Рязань» (16+)
03.45 «Сверхъестественный отбор. Рязань» (16+)
04.30 «Тайные знаки. Тегеран-43» (12+)
05.15 «Тайные знаки. Кавказская мышеловка» (12+)

Культура

06.30 «Пешком...». Москва декабристская (16+)
07.05, 13.35, 19.45 **«Ваша внутренняя рыба».** Д/с (16+)
08.00 Легенды мирового кино (16+)
08.30 **«Николай Федоренко. Человек, который знал...».** Д/ф (16+)
09.15, 21.55 **«МУР. 1942».** Т/с (16+)
10.00, 15.00, 19.30, 23.15 Новости культуры (16+)
10.15, 21.00 «Олег Табаков. В поисках радости. Театральная повесть в пяти вечерах». Вечер 2-й (16+)
11.00 **«Сита и Рама».** Т/с (16+)
12.35 «Полиглот» (16+)
13.20, 21.40 **«Первые в мире».** Д/с (16+)
14.30, 22.45 «Голландские берега. Умная архитектура» (16+)
15.10 Спектакль «Король Лир» (16+)
17.40 «Ближний круг Константина Райкина» (16+)
18.30 Российские звезды мировой оперы (16+)
20.45 «Спокойной ночи, малыши!» (6+)
23.35 **«Анатолий Истратов. Теория взрыва».** Д/ф (16+)

TV-1000

06.10 **«Невероятный Халк».** Х/ф (США) (16+)
08.15 **«Госпожа Бовари».** Х/ф (США, Германия) (16+)
10.30 **«Хранитель Луны».** Х/ф (Франция)
12.05 **«Джуманджи».** Х/ф (США)
14.05 **«Крысиные бега».** Х/ф (США, Канада) (12+)
16.10 **«Мама».** Х/ф (США) (16+)
18.00 **«Невероятный Халк».** Х/ф (США) (16+)
20.05 **«Кейт и Лео».** Х/ф (США) (12+)
22.15 **«Пятый элемент».** Х/ф (Франция, США) (12+)
00.35 **«Джули и Джулия. Готовим счастье по рецепту».** Х/ф (США) (12+)
02.45 **«Герцогиня».** Х/ф (Великобритания, Италия, Франция) (16+)
04.35 **«Девять ярдов».** Х/ф (США, Канада) (16+)

TV-1000 action

07.05 **«Агент Джонни Инглиш».** Х/ф (Великобритания, США) (12+)
09.00 **«Анаконда».** Х/ф (США) (16+)
11.00 **«Во имя короля. История осады подземелья».** Х/ф (США, Германия, Канада) (12+)
13.20 **«Астрал. Глава 2».** Х/ф (США) (16+)
15.25 **«Уловка.44».** Х/ф (США) (18+)
17.10 **«Отряд особого назначения».** Х/ф (Франция) (18+)
19.10 **«Большой куш».** Х/ф (Великобритания, США) (16+)
21.10 **«Дуэль».** Х/ф (США) (18+)
23.15 **«Нечто».** Х/ф (США) (18+)
01.10 **«Линкольн для адвоката».** Х/ф (США) (16+)
03.10 **«Рэмбо. Первая кровь 2».** Х/ф (США) (16+)
05.10 **«Ограбление казино».** Х/ф (США) (18+)

TV-1000 русское кино

06.20 **«Я любить тебя буду, можно?»** Х/ф (12+)
07.35 **«Герой».** Х/ф (12+)
09.10 **«Хочу в тюрьму».** Х/ф (12+)
11.00 **«Помню – не помню!»** Х/ф (12+)
12.25 **«Саша+Даша+Глаша».** Х/ф (12+)
13.10 **«Саша+Даша+Глаша».** Х/ф (12+)
14.20 **«Каникулы строгого режима».** Х/ф (12+)
16.35 **«Завод».** Х/ф (16+)
18.45 **«Восьмерка».** Х/ф (16+)
20.20 **«Непрощенный».** Х/ф (16+)
22.25 **«Любовь с акцентом».** Х/ф (16+)
00.20 **«Приличные люди».** Х/ф (16+)
02.05 **«СуперБобровы».** Х/ф (12+)
03.40 **«Я любить тебя буду, можно?»** Х/ф (12+)
04.35 **«Саша+Даша+Глаша».** Х/ф (12+)

Дом кино

06.30 **«Убойная сила».** Т/с (16+)
10.35 **«Вокзал для двоих».** Х/ф (12+)
13.20 **«Сваты».** Т/с (16+)
19.00 **«Не может быть!»** Х/ф (12+)
20.45 **«Дети Дон Кихота».** Х/ф (16+)
22.10 **«Семь нянек».** Х/ф (16+)
23.40 **«За витриной универмага».** Х/ф (12+)
01.25 **«Китайский сервиз».** Х/ф (16+)
03.05 **«Весенние голоса».** Х/ф (16+)
04.15 **«Коммунист».** Х/ф (12+)

Русский роман

07.20 **«Королева при исполнении».** Х/ф (12+)
09.05 **«Мой любимый призрак».** Х/ф (12+)
10.55 **«Виолетта из Атамановки».** Х/ф (12+)
14.35 **«Любимые женщины Казановы».** Х/ф (12+)
18.00 **«Мечтать не вредно».** Х/ф (12+)
19.45 **«Не в парнях счастье».** Х/ф (12+)
21.30 **«Птица в клетке».** Х/ф (12+)
01.05 **«Дилетант».** Х/ф (12+)
04.05 **«Королева при исполнении».** Х/ф (12+)
05.40 **«Мой любимый призрак».** Х/ф (12+)

Русский иллюзион

06.55 **«Я не я».** Т/с (12+)
10.50 **«Патент».** Х/ф (16+)
12.30 **«Огни притона».** Х/ф (16+)
14.25 **«Любит не любит».** Х/ф (16+)
15.55 **«Вор».** Х/ф (16+)
17.35 **«Бабло».** Х/ф (16+)
19.10 **«Диалоги».** Х/ф (16+)
20.50 **«Кремень».** Х/ф (16+)
22.20 **«Война».** Х/ф (16+)
00.15 **«Олигарх».** Х/ф (16+)
02.20 **«Богиня, как я полюбила».** Х/ф (12+)
04.05 **«Райские птицы».** Х/ф (16+)
05.45 **«Каменная башка».** Х/ф (16+)

Телепрограмма предоставлена ЗАО «Сервис ТВ» и телеканалами. В программе возможны изменения по не зависящим от редакции причинам.

Спас

06.00, 17.00, 00.05 Завет (16+)
07.00, 22.30 В поисках Бога (16+)
07.30 Пилигрим (16+)
08.00 «Волшебное кольцо». Х/ф (16+)
08.25 «Чебурашка». Х/ф (16+)
08.45 «Чебурашка идет в школу». Х/ф (16+)
08.55 «Крокодил Гена». Х/ф (16+)
09.05 «Шапокляк». Х/ф (16+)
09.30, 10.00, 14.30 Монастырская кухня (16+)
10.30 «Апостол любви». Д/ф (16+)
11.30 «Святые Борис и Глеб». Д/ф (16+)
12.00 Встреча (16+)
13.00, 18.00 Прямая линия. Ответ священника (16+)
15.00 «Гавриил (Ургебадзе)». Д/ф (16+)
15.35, 20.00, 01.05 «Личное счастье». Х/ф (16+)
19.30 «Братья из Оптиной». Д/ф (16+)
21.30 «До самой сути» (16+)
23.00 «Владимир Солоухин. Тайна черной доски». Д/ф (16+)
23.50 День Патриарха (16+)

Пятый канал

06.00, 06.45, 07.40, 08.35 «Улицы разбитых фонарей 4». Т/с (16+)
09.00 «Известия» (16+)
09.25, 09.55, 10.50, 11.40 «Улицы разбитых фонарей 4». Т/с (16+)
12.35 «Глухарь. Продолжение». Т/с (16+)
13.00 «Известия» (16+)
13.25, 13.55 «Глухарь. Продолжение». Т/с (16+)
14.45, 15.45, 16.40, 17.30 «Глухарь. Возвращение». Т/с (16+)
18.30 «Известия» (16+)
19.00, 19.50, 20.40, 21.25, 22.20, 23.10 «След». Т/с (16+)
00.00 «Известия» (16+)
00.25 «След». Т/с (16+)

ОТР Общественное телевидение России

06.20 «Большая наука» (12+)
06.50 «Приключения Болека и Лелека». М/ф (6+)
07.00, 15.10 «Семья Светофоровых». Т/с (6+)
07.25, 16.45 «Вспомнить все» (12+)
07.50 «Большевики против патриарха Тихона». Д/ф (12+)
08.40 «Рекс – композитор». М/ф (6+)
08.50 «Рекс – альпинист». М/ф (6+)
09.00 «Рекс – актер». М/ф (6+)
09.10, 22.05 «Городские шпионы». Т/с (12+)
11.05 «Прав!Да?» (12+)
12.00, 13.00, 15.00 Новости (16+)
12.05 «Большая страна» (12+)
12.30 «Гамбургский счет» (12+)
13.10, 18.00 «Отражение» (16+)
15.40 «Медосмотр» (12+)
15.50, 23.45 «В поисках затонувших кораблей. Сокровища Иль-де-Ба». Д/ф (12+)
16.15 «Фигура речи» (12+)
17.10 «Культурный обмен» (12+)
21.05 «Моя история» (12+)
21.35 «Пешком в историю. Константин Победоносцев». Д/ф (12+)
00.15 «Отражение» (12+)

Че

06.00 «Солдаты 8». Т/с (16+)
06.45, 19.30 «Дорожные войны» (16+)
12.00, 18.30, 00.00 +100500 (16+)
13.00 «Идеальный ужин» (16+)
14.00, 21.00 «Решала» (16+)
15.00, 23.00 «Опасные связи» (16+)
16.30 «Вне закона» (16+)
17.30 «Дорога» (16+)
01.00 «Дорожные войны. Лучшее» (16+)
02.00 Голые и смешные (16+)
02.30 «Как избежать наказания за убийство 2». Т/с (16+)

ПОЗНАВАТЕЛЬНЫЕ

Discovery

06.00, 09.10, 09.35, 13.45, 14.10, 19.15, 19.40 Как это сделано? (12+)
06.25, 16.30, 23.50 Американский чоппер (16+)
07.20, 14.40, 20.10 Махинаторы (12+)
08.15, 15.35, 02.35 Быстрые и громкие (12+)
10.05, 10.30, 21.05, 21.30 Охотники за складами (16+)
11.00, 11.55 Братья Дизель (12+)
12.50, 01.40 Модель для сборки (12+)
17.25, 05.10 Металлоломщики (12+)
18.20, 03.30 Охотники за старьем (12+)
22.00 Автобан А2 (16+)
22.55, 04.20 Выжить вместе (16+)
00.45 Операция «Спасение дома» (16+)

National Geographic

06.00 Зона строительства (16+)
06.25 Человек против YouTube (16+)
07.10, 12.40, 13.30 Мегаполисы (16+)
08.00, 08.50 Хозяева гор (16+)
09.40 Тайная история (16+)
10.25, 10.50, 05.40 Научные глупости (16+)
11.10, 11.55, 16.40, 17.25 Инстинкт выживания (16+)
14.20 Внутри невероятной механики (16+)
15.05, 21.20 Расследование авиакатастроф (16+)
15.55 Международный аэропорт Дубай (16+)
18.15 Суперкар со свалки (16+)
19.00, 22.10, 00.35, 03.45 Путешествия с Гордоном Рамзи (16+)
19.45 Панорама 360° (16+)
20.35, 04.30 Авто-SOS (16+)
23.00, 23.25 Только не рассказывайте маме, что я... (16+)
23.50 Злоключения за границей (16+)
01.25 Паранормальное (16+)
02.10 Преступления против природы (16+)
02.55 Расследования авиакатастроф (16+)
05.20 Сделай или умри (16+)

Animal planet

06.00, 01.55 Волки и воины (12+)
06.55, 14.15 Адская кошка (12+)
07.50, 13.20 Доктор Ди (16+)
08.45, 16.05 Другой Китай (12+)
09.40, 10.35, 11.30 Неизведанная Европа (12+)
12.25 Большие кошки Кении (12+)
15.10, 20.00, 20.30, 00.00, 00.30 Секреты природы (12+)
15.35 Удивительный мир животных (12+)
17.00, 19.00 Живой или вымерший (16+)
21.00, 01.00 Крис Браун в дикой природе (12+)
22.00, 02.50 На свободу с питбулем (16+)
23.00, 03.45 Монстры Аляски (12+)
04.40 Доктор Джефф (16+)
05.35 Ветеринар на марше (12+)

История

06.00, 23.40 Иннокентий Смоктуновский (16+)
06.50, 00.30 Гнев планеты Земля (16+)
07.45 Трагедия силача (16+)
08.35, 17.40 Тайны истории (16+)
09.25 Актерская рулетка (16+)
10.20 Месопотамия, забытая цивилизация (16+)
11.20 Египет (16+)
13.00 Русские тайны (16+)
13.55 Венера (16+)
15.00 Любовь и голуби (16+)
15.55 Знакомьтесь, ваши предки неандертальцы (16+)
16.55 Личное (16+)
18.30 Взлеты и падения Мариса Лиепы (16+)
19.20 Драма на Памире (16+)
20.15 Конфуций (16+)
21.55 СССР (16+)
22.45 8 дней, которые потрясли Рим (16+)

Мир

06.00, 10.10 «Цвет черемухи». Т/с (16+)
10.00, 13.00, 16.00, 19.00, 00.00 Новости (16+)
13.15, 02.50 «Зал суда. Битва за деньги» (16+)
14.10, 01.25 «Дела семейные. Битва за будущее» (16+)
15.05, 02.10 «Дела семейные. Новые истории» (16+)
16.15, 00.55 «Такому мама не научит» (12+)
17.20, 19.20 «Возвращение Мухтара 2». Т/с (16+)
19.55 «Игра в кино» (12+)
20.40, 03.40 «Закон и порядок. Преступный умысел». Т/с (16+)
22.45, 00.10 «Закон и порядок. Отдел оперативных расследований». Т/с (16+)

Россия 24

06.00, 06.10, 06.35, 06.45, 07.00, 07.10, 07.35, 07.50, 08.00, 08.35, 08.45, 09.00, 09.50, 10.00, 10.45, 11.00, 12.00, 12.50, 13.00, 14.00, 15.15, 15.50, 16.15, 16.45, 17.00, 17.35, 19.15, 20.15, 21.30, 22.00, 23.15, 00.00, 00.50 Вести (16+)
06.05, 06.40, 07.05, 07.25, 07.45, 08.10, 08.30, 09.30, 10.25, 11.20, 12.30, 14.25, 16.30, 19.30, 00.40 Экономика (16+)
06.30, 07.30, 08.15, 09.45, 10.40, 11.25, 12.35, 15.00, 16.00, 19.00, 20.00, 23.00 Спорт (12+)
06.55, 07.55, 08.55, 10.55 Погода 24 (12+)
11.40, 13.50, 14.40, 19.40, 22.40 Репортаж (12+)
18.00, 20.35 Факты (12+)

РАЗВЛЕКАТЕЛЬНЫЕ

Ю

05.00 «Дурнушка». Т/с (12+)
07.25 «В теме» (16+)
07.50 «Тропиканка». Т/с (12+)
08.50 «Клон». Т/с (16+)
09.50 «Барышня-крестьянка» (16+)
11.50 «Мастершеф» (12+)
15.20 «Моя свекровь – монстр» (16+)
17.30 «Гонка на миллион» (16+)
20.00 «Клон». Т/с (16+)
22.00 «Спасите моего ребенка» (16+)
23.30 «Мыслить как преступник». Т/с (16+)
01.15 «В теме» (16+)
01.50 «Дурнушка». Т/с (12+)

Мама

06.00 Время малышей (12+)
10.00 Школа доктора Комаровского (12+)
12.00 Время малышей (12+)
15.00 У папы вкуснее?! (6+)
16.00 Школа доктора Комаровского (12+)
17.00 Время малышей (12+)
21.00 Школа доктора Комаровского (12+)
23.05 У мамы вкуснее?! (12+)
00.00 Время малышей (12+)
02.00 Школа доктора Комаровского (12+)
04.00 Время малышей (12+)

Ностальгия

06.00 «Рожденные в СССР». Лучшее (12+)
06.55, 11.35, 15.45, 17.15, 18.55, 20.40, 21.45, 23.10, 01.00, 02.40, 05.35 Музыкальная Ностальгия (12+)
07.10 «Аншлаг! Аншлаг!» (12+)
08.15 Концертная программа «Гости из Сан-Ремо» (12+)
09.00 Спектакль «Мораль пани Дульской».
12.00 «СевАлогия» с С. Новгородцевым. «Митьки». Д. Шагин, К. Батынков (18+)
13.00 «До 16 и старше...» (16+)
13.45 «Иван». Х/ф (16+)
15.00, 21.00 «Прошедшее Время» (12+)
16.00 «Рожденные в СССР»: группа «А-Студио» (12+)
18.00 «Было время» с А. Политковским. «Куба – любовь моя!» И. Фесуненко, Р. Кармен, К. Жуковский (16+)
19.10 «Под знаком зодиака» (16+)
22.00 «Рожденные в СССР»: группа «Мегаполис» (12+)
00.00 «Свадьба». Х/ф (16+)
01.15 «Вокруг смеха».
03.00 «Было Время». Б. Киров, Е. Грачев, М. Квиринг (16+)
04.00 Спектакль «Игроки».

Пятница

07.20 Школа доктора Комаровского (12+)
07.45, 02.05 «Зачарованные». Т/с (16+)
12.20 Орел и решка (16+)
15.00 На ножах (16+)
19.00 Четыре свадьбы (16+)
22.00 «Две девицы на мели». Т/с (16+)
23.00 «Доктор Хаус». Т/с (16+)
01.35 Пятница News (16+)
04.20 Есть один секрет (16+)
04.40 Половинки (16+)
05.00 Орел и решка (16+)

TLC

06.00 Мастер макияжа (12+)
06.25, 06.50, 17.20, 17.45 Оденься к свадьбе (12+)
07.15, 16.25 Невеста знает лучше (16+)
08.10, 08.35, 18.15, 18.40 Дом у моря за бесценок (12+)
09.05, 09.30, 19.10, 19.35 Охотники за недвижимостью (12+)
10.00 Пять с плюсом (12+)
11.50 Шесть младенцев в доме (12+)
12.45, 20.05 Я вешу 300 кг (16+)
13.40 На приеме у доктора Кристиана (16+)
14.35 Виза невесты (16+)
15.30 Кейт ищет любовь (12+)
21.00 Жить непросто людям маленького роста! (12+)
22.00 Дочки-матери (12+)
23.00 Они поменялись едой (16+)

ДЕТЯМ

Карусель

06.55, 07.30 «Чик-зарядка» (6+)
07.00 «С добрым утром, малыши!» (6+)
07.40 «Мончичи». М/с (6+)
08.25 «Пластилинки». М/с (6+)
08.30 «Летающие звери». М/с (6+)
09.15 «Говорящий Том. Герои». М/с (6+)
09.20 «Magic English» (6+)
09.45 «Непоседа Зу». М/с (6+)
10.25 «Деревяшки». М/с (6+)
11.20 «Робокар Поли и его друзья». М/с (6+)
12.15 «Тобот». М/с (6+)
13.00 «Три кота». М/с (6+)
13.55 «ЛЕГО Сити». М/с (6+)
14.00 «Навигатор. У нас гости!» (6+)
14.10 «Смешарики. ПИН-код». М/с (6+)
15.40 «Бобр добр». М/с (6+)
16.10 «Мир Винкс». М/с (6+)
17.00 «Барбоскины». М/с (6+)
17.55 «Аркадий Паровозов спешит на помощь!». М/с (6+)
18.00 «Ми-Ми-Мишки». М/с (6+)
19.00 «Томас и его друзья. Большой мир! Большие приключения!». М/с (6+)
19.15 «Лунтик и его друзья». М/с (6+)
20.20 «Оранжевая корова». М/с (6+)
20.30 «Спокойной ночи, малыши!» (6+)
20.45 «Джинглики». М/с (6+)
22.00 «Губка Боб Квадратные Штаны». М/с (6+)
22.50 «LBX – битвы маленьких гигантов». М/с (12+)
23.35 «Машины сказки». М/с (6+)

Disney

07.05 «Герои в масках». М/с (6+)
07.35 «Пес Пэт». М/с (6+)
08.15 «Гигантозавр». М/с (6+)
08.45 «Удивительная Ви». М/с (6+)
09.15 «Изысканная Нэнси Клэнси». М/с (6+)
09.55 «София Прекрасная». М/с (6+)
10.20 «Елена – принцесса Авалора». М/с (6+)
10.50 «Хранитель Лев». М/с (6+)
11.20 «Дружные мопсы». М/с (6+)
12.00 «Чип и Дейл спешат на помощь». М/с (6+)
13.00 «7 гномов». М/с (6+)
16.45 «Утиные истории». М/с (6+)
17.45 «Гравити Фолз». М/с (12+)
18.45 «Леди Баг и Супер-Кот». М/с (6+)
19.30 Анимац. фильм «Дозор джунглей» (Франция) (6+)
21.30 «Звездная принцесса и силы зла». М/с (12+)
22.00 «Семейка Грин в городе». М/с (12+)
23.00 «Человек-паук». М/с (12+)
23.55 «Мстители. Революция Альтрона 3». М/с (12+)

Детский

06.06, 06.19, 13.25, 13.37, 19.56, 20.08 «Колобанга. Только для пользователей интернета» (6+)
06.31, 23.51 «Раскраска» (6+)
06.35, 10.01, 13.51, 17.25 «Космо». М/с (6+)
07.01, 10.23, 10.36, 14.17, 14.30, 17.49, 18.02 «Смурфики». М/с (6+)
07.28, 07.41, 10.53, 11.06, 14.46, 14.58, 18.18, 18.31 «Комната 13». М/с (6+)
08.00 «Капитан Кракен и его команда». М/с (6+)
08.08, 08.10 «Малыши и Летающие звери». М/с (6+)
08.13 «Облачата». М/с (6+)
08.27 «Охотник до сказок». М/ф (6+)
08.35 «Козел да баран». М/ф (6+)
08.43 «Недодел и Передел». М/ф (6+)
08.51 «Два богатыря». М/ф (6+)
09.01 «Глаша и Кикимора». М/ф (6+)
09.11 «Горшочек каши». М/ф (6+)
09.21 «По следам Бамбра». М/ф (6+)
09.31 «Лиса Патрикеевна». М/ф (6+)
09.41 «Мальчик и лягушонок». М/ф (6+)
09.49 «Бравый инспектор Мамочкин». М/ф (6+)
11.20, 11.33, 22.54, 23.07 «Йоко». М/с (6+)
11.47, 11.54, 12.00, 12.07, 16.55, 17.02, 17.08, 17.15 «Смешарики». М/с (6+)
12.14, 18.47 «Готовим с папой» (6+)
12.33, 19.06 «Готовим с мамой» (6+)
12.53, 13.07, 19.25, 19.39 «Почемучка» (6+)
15.13 «Шарик-фонарик». М/ф (6+)
15.20 «Как щенок учился плавать». М/ф (6+)
15.27, 16.17 «Ну, погоди!» М/ф (6+)
15.37 «Ваня и Крокодил». М/ф (6+)
15.47, 15.57, 16.07 «Возвращение блудного попугая». М/ф (6+)
16.27 «Олень и волк». М/ф (6+)
16.37 «Витамин роста». М/ф (6+)
16.43 «Волшебное лекарство». М/ф (6+)
20.24, 20.28, 20.33, 20.38, 20.42, 20.46 «Пчелография» (6+)
20.55 «Царевна-лягушка». М/ф (6+)
21.34, 22.42 «Веселая карусель». М/ф (6+)
21.50 «Чужой среди айсбергов». М/ф (6+)
22.04 «Джони-Бони-Бо». М/ф (6+)
22.18 «Хочу жить в зоопарке». М/ф (6+)
22.24 «Сказка о старом кедре». М/ф (6+)
23.23 «Шах и мат!» М/ф (6+)
23.37 «Кондитер Сладкоежкина». М/ф (6+)

СПОРТ

Матч ТВ

06.00 «Вся правда про...». Д/с (16+)
06.30 Футбольное столетие (16+)
07.00, 08.55, 11.50, 14.30, 16.20, 17.20, 18.55, 20.20 Новости (16+)
07.05, 11.55, 14.35, 17.25, 19.00, 20.30, 23.25 Все на Матч! Прямой эфир (16+)
09.00, 21.20, 02.30 Футбол (16+)
10.50 Тотальный футбол (16+)
12.25 «Манчестер сити» (16+)
12.45, 15.05 Профессиональный бокс (16+)
16.25, 17.55 Прыжки в воду (16+)
19.30 «Футбол для дружбы» (16+)
20.00 «РПЛ 19/20. Новые лица» (16+)
00.10 «Никогда не сдавайся 3». Х/ф (США) (16+)
02.00 ТОР-10 нокаутов. 2019 г. (16+)
04.30 «Жестокий спорт». Д/с (16+)
05.00 «Команда мечты» (16+)
05.30 «Спортивные итоги июня» (16+)

Матч Арена

06.00 Автоспорт (16+)
07.05 Прыжки в воду (16+)
08.10 Плавание (16+)
09.55 Прыжки в воду (16+)
11.30 «Вся правда про...» (16+)
11.50 Автоспорт (16+)
12.50 «Команда мечты» (16+)
13.20 Формула-1. Гран-при Венгрии (16+)
14.25 Формула-1. Гран-при Венгрии (16+)
16.25 Прыжки в воду (16+)
17.25 «Спортивные итоги июля» (16+)
17.55 Прыжки в воду (16+)
18.55 Мотоспорт (16+)
20.55 Прыжки в воду (16+)
22.55 Плавание (16+)
00.35 Дзюдо (16+)
02.55 Автоспорт (16+)
03.55 «Вся правда про...» (16+)
04.25 Прыжки в воду (16+)

Eurosport 1

06.30 Теннис (16+)
07.25 Снукер (16+)
08.25 Снукер (16+)
12.00 Снукер (16+)
13.25 Снукер (16+)
17.05 Теннис (16+)
18.00 Теннис (16+)
18.55 Теннис (16+)
21.00 Теннис (16+)
23.00 Теннис (16+)

Eurosport 2

06.30 Велоспорт (16+)
09.00 WATTS (16+)
09.15 Олимпийские игры (16+)
10.15 Велоспорт (16+)
11.30 Мотокросс (16+)
12.30 Велоспорт (16+)
17.00 Олимпийские игры (16+)
18.30 WATTS (16+)
19.00 Снукер (16+)
21.00 Велоспорт (16+)
22.15 Мотокросс (16+)
23.00 Снукер (16+)
01.00 Мотокросс (16+)
02.00 Велоспорт (16+)
04.00 Снукер (16+)

Дорогие читатели! В скобках указан возраст, с которого данная передача рекомендуется к просмотру.

СРЕДА | 7 августа

Первый

05.00 «Доброе утро» (16+)
09.00 Новости (16+)
09.25 «Доброе утро» (16+)
09.55 «Модный приговор» (16+)
10.55 «Жить здорово!» (16+)
12.00 Новости (16+)
12.15 «Время покажет» (16+)
15.00 Новости (16+)
15.15 «Давай поженимся!» (16+)
16.00 «Мужское/Женское» (16+)
17.00 «Время покажет» (16+)
18.00 Вечерние новости (16+)
18.25 «Время покажет» (16+)
18.50 «На самом деле» (16+)
19.50 «Пусть говорят» (16+)
21.00 «Время» (16+)
21.30 **«Экспроприатор».** Т/с (16+)
23.30 «Про любовь» (16+)
00.25 «Время покажет» (16+)
03.00 Новости (16+)
03.05 «Время покажет» (16+)

Россия

05.00 «Утро России» (16+)
09.00 «Вести» (16+)
09.25 «Утро России» (16+)
09.55 «О самом главном» (12+)
11.00 «Вести» (16+)
11.25 «Вести». Местное время (16+)
11.45 «Судьба человека с Борисом Корчевниковым» (12+)
12.50 «60 минут» (12+)
14.00 «Вести» (16+)
14.25 «Вести». Местное время (16+)
14.45 «Кто против?» (12+)
17.00 «Вести». Местное время (16+)
17.25 «Андрей Малахов. Прямой эфир» (16+)
18.50 «60 минут» (12+)
20.00 «Вести» (16+)
20.45 «Вести». Местное время (16+)
21.00 **«Рая знает все!»** Т/с (12+)
00.00 **«Доктор Рихтер».** Т/с (16+)
02.15 **«Московская борзая 2».** Т/с (16+)
04.10 **«Семейный детектив».** Т/с (12+)

НТВ

06.00 «Утро. Самое лучшее» (16+)
08.05 **«Мухтар. Новый след».** Т/с (16+)
10.00 «Сегодня» (16+)
10.20 **«Лесник».** Т/с (16+)
13.00 «Сегодня» (16+)
13.25 «Чрезвычайное происшествие. Обзор» (16+)
14.00 **«Шеф».** Т/с (16+)
16.00 «Сегодня» (16+)
16.25 **«Шеф».** Т/с (16+)
19.00 «Сегодня» (16+)
19.40 **«Шеф».** Т/с (16+)
23.25 **«Свидетели».** Т/с (16+)
01.20 **«Паутина».** Т/с (16+)
03.10 «Их нравы» (16+)
03.35 **«Кодекс чести».** Т/с (16+)
05.15 **«Кодекс чести».** Т/с (16+)

СТС Тула

06.00 «Ералаш» (0+)
06.25 **«Да здравствует король Джулиан!».** М/с (0+)
07.10 **«Приключения Вуди и его друзей».** М/с (0+)
07.30 «Детский КВН» (16+)
08.30 «Уральские Пельмени. Смехbook» (16+)
09.45 **«Воронины».** Т/с (16+)
14.25 **«Ивановы-Ивановы».** Т/с (16+)
18.40 **«И грянул шторм».** Х/ф (16+)
21.00 **«Невероятный Халк».** Х/ф (США) (16+)
23.15 **«Плохие парни».** Х/ф (США) (18+)
01.35 **«Плохие парни 2».** Х/ф (США) (18+)
03.55 Анимац. фильм **«Странные чары»** (США) (16+)
05.20 «Ералаш» (0+)

ТНТ Тула

07.00, 07.30, 08.00, 08.30 «ТНТ. Gold» (16+)
09.00 «Дом 2. Lite» (16+)
10.15 «Дом 2. Остров любви» (16+)
11.30 «Бородина против Бузовой» (16+)
12.30 «Спаси свою любовь» (16+)
13.30, 14.00, 14.30 **«Саша-Таня».** Т/с (16+)
15.00, 15.30, 16.00, 16.30 **«Универ».** Т/с (16+)
17.00, 17.30, 18.00, 18.30, 19.00, 19.30 **«Интерны».** Т/с (16+)
20.00, 20.30 **«Ольга».** Т/с (16+)
21.00 «Однажды в России» (16+)
22.00 «Где логика?» (16+)
23.00 «Дом 2. Город любви» (16+)
00.05 «Дом 2. После заката» (16+)
01.05, 02.05 «Stand Up» (16+)
03.00, 03.55, 04.45 «Открытый микрофон» (16+)
05.35, 06.05, 06.30 «ТНТ Best» (16+)

Тульский

06.00, 12.40, 18.50, 23.50, 01.20 «Тула. Live» (0+)
07.00 Утро в городе (12+)
09.00, 22.00, 23.20, 01.00 «Только новости» (12+)
09.10 «ЗОЖ» (12+)
09.40, 18.00, 22.50, 05.35 «Особое мнение» (12+)
10.10, 13.35 Мультмир (6+)
11.00, 14.05 **«Академия».** Т/с (12+)
12.00, 13.00, 14.00, 15.00, 16.00, 17.00, 18.30, 19.30 «Только новости» (0+)
12.10 «Одна история» (12+)
13.05 «Включай» (0+)
15.15 Мультмир (6+)
16.05, 17.05 **«Отличница».** Т/с (16+)
19.00 «Книга жалоб» (12+)
20.00, 21.00 **«Криминальная полиция».** Т/с (16+)
22.20 «Изнутри» (6+)

ТВ Центр

06.00 «Настроение» (16+)
08.00 «Ералаш» (16+)
08.05 **«Незнакомый наследник».** Х/ф (16+)
09.45 **«Ты – мне, я – тебе».** Х/ф (16+)
11.30, 14.30, 17.50, 22.00, 00.00 События (16+)
11.50 **«Она написала убийство».** Т/с (16+)
13.40 «Мой герой. Дмитрий Астрахан» (12+)
14.50 Город новостей (16+)
15.05 **«Отец Браун».** Т/с (16+)
17.00 «Естественный отбор» (16+)
18.15 **«Женщина в беде 2».** Х/ф (16+)
20.05, 01.40 **«Вскрытие покажет».** Х/ф (16+)
22.30, 03.35 «Линия защиты. Следы Цапков» (16+)
23.05, 04.05 «Прощание. Виктория и Галина Брежневы» (16+)
00.35, 05.45 Петровка, 38 (16+)
00.55 «Дикие деньги. Герман Стерлигов» (16+)
04.55 **«Убийца за письменным столом».** Д/ф (16+)

Рен ТВ

06.00 «Документальный проект» (16+)
07.00 «С бодрым утром!» (16+)
08.30 «Новости» (16+)
09.00 «Территория заблуждений» (16+)
11.00 «Документальный проект» (16+)
12.00 «Информационная программа 112» (16+)
12.30 «Новости» (16+)
13.00 «Загадки человечества с Олегом Шишкиным» (16+)
14.00 «Невероятно интересные истории» (16+)
15.00 «Документальный проект» (16+)
16.00 «Информационная программа 112» (16+)
16.30 «Новости» (16+)
17.00 «Тайны Чапман» (16+)
18.00 «Самые шокирующие гипотезы» (16+)
19.00 «Информационная программа 112» (16+)
19.30 «Новости» (16+)
20.00 **«Реальный папа».** Х/ф (16+)
21.50 «Смотреть всем!» (16+)
23.00 «Новости» (16+)
23.25 «Загадки человечества с Олегом Шишкиным» (16+)
00.30 «Анекдот Шоу с Вадимом Галыгиным» (16+)
01.00 **«Спартак: война проклятых».** Т/с (16+)
02.50 «Самые шокирующие гипотезы» (16+)
03.40 «Тайны Чапман» (16+)
04.30 «Территория заблуждений» (16+)

Домашний

06.30 «6 кадров» (16+)
06.35 **«Пилотессы».** Д/ф (16+)
07.35 «По делам несовершеннолетних» (16+)
08.35 «Давай разведемся!» (16+)
09.35 «Тест на отцовство» (16+)
10.35 **«Реальная мистика».** Д/ф (16+)
12.40 **«Понять. Простить».** Д/ф (16+)
14.55 **«Вопреки судьбе».** Х/ф (Украина) (16+)
19.00 **«А снег кружит...».** Х/ф (16+)
23.05 **«Любопытная Варвара 3».** Т/с (16+)
00.55 **«Понять. Простить».** Д/ф (16+)
01.20 «Крутые вещи» (16+)
01.30 **«Понять. Простить».** Д/ф (16+)
03.00 **«Реальная мистика».** Д/ф (16+)
04.40 «Тест на отцовство» (16+)
05.30 «По делам несовершеннолетних» (16+)
06.15 «6 кадров» (16+)

Звезда

06.25 **«Морской патруль».** Т/с (16+)
08.00 Новости дня (16+)
08.20 **«Морской патруль».** Т/с (16+)
10.00 Дневник АрМИ 2019 г. (16+)
10.20 **«Морской патруль».** Т/с (16+)
13.00 Новости дня (16+)
13.15 **«Морской патруль».** Т/с (16+)
14.00 Военные новости (16+)
14.05 **«Морской патруль».** Т/с (16+)
18.00 Новости дня (16+)
18.35 Дневник АрМИ 2019 г. (16+)
19.10 **«История вертолетов».** Д/с (16+)
20.00 «Скрытые угрозы» (12+)
20.55 «Скрытые угрозы» (12+)
21.50 Новости дня (16+)
22.00 «Скрытые угрозы» (12+)
23.00 Танковый биатлон. 2019 г. Индивидуальная гонка (16+)
02.00 **«Отряд особого назначения».** Х/ф (12+)
03.15 **«Вторая мировая война. Возвращая имена».** Д/ф (12+)
03.40 **«Морской патруль».** Т/с (16+)

ТВ-3

06.00 М/ф (6+)
09.20 **«Слепая».** Т/с (16+)
09.55 **«Слепая».** Т/с (16+)
10.30 **«Слепая».** Т/с (16+)
11.00 **«Гадалка».** Т/с (16+)
12.00 «Не ври мне. Оговор учителя» (12+)
13.00 «Не ври мне. Похищение ребенка» (12+)
14.00 «Не ври мне. Перепутанные младенцы» (12+)
15.00 «Мистические истории» (16+)
16.00 **«Гадалка».** Т/с (16+)
17.00 «Знаки судьбы. Путь к себе» (16+)
17.35 **«Слепая».** Т/с (16+)
18.40 **«Кости».** Т/с (12+)
19.30 **«Кости».** Т/с (12+)
20.25 **«Кости».** Т/с (12+)
21.15 **«Напарницы».** Т/с (12+)
22.10 **«Напарницы».** Т/с (12+)
23.00 **«Полиция Майами. Отдел нравов».** Х/ф (18+)
01.45 «Колдуны мира. Кавказские аза» (12+)
03.00 «Колдуны мира. Русские волхвы» (12+)
03.45 «Колдуны мира. Татарские сихерче» (12+)
04.30 «Колдуны мира. Перуанские курандерос» (12+)
05.15 «Колдуны мира. Украинские босорки» (12+)

Культура

06.30 «Пешком...». Москва царская (16+)
07.05, 13.35, 19.45 **«Ваша внутренняя рыба».** Д/с (16+)
08.00 Легенды мирового кино (16+)
08.30 **«Анатолий Истратов. Теория взрыва».** Д/ф (16+)
09.15, 21.55 **«МУР. 1942».** Т/с (16+)
10.00, 15.00, 19.30, 23.15 Новости культуры (16+)
10.15, 21.00 «Олег Табаков. В поисках радости. Театральная повесть в пяти вечерах». Вечер 3-й (16+)
11.00 **«Сита и Рама».** Т/с (16+)
12.35 «Полиглот» (16+)
13.20, 21.40 **«Первые в мире».** Д/с (16+)
14.30, 22.45 «Голландские берега. Умная архитектура» (16+)
15.10 Спектакль «Сердце не камень» (16+)
17.30 Линия жизни (16+)
18.25 Российские звезды мировой оперы (16+)
20.45 «Спокойной ночи, малыши!» (6+)
23.35 **«Лев Копелев. Сердце всегда слева».** Д/ф (16+)

TV-1000

06.10 **«Кон-Тики».** Х/ф (Великобритания, Дания, Германия)
08.45 **«Пятый элемент».** Х/ф (Франция, США) (12+)
11.25 **«Джули и Джулия. Готовим счастье по рецепту».** Х/ф (США) (12+)
13.45 **«Кейт и Лео».** Х/ф (США) (12+)
15.55 **«Герцогиня».** Х/ф (Великобритания, Италия, Франция) (16+)
17.55 **«Кон-Тики».** Х/ф (Великобритания, Дания, Германия)
20.10 **«Морской бой».** Х/ф (США) (12+)
22.35 **«Перемотка».** Х/ф (США, Великобритания, Франция) (16+)
00.25 **«Предчувствие».** Х/ф (США) (16+)
02.10 **«Ужин».** Х/ф (США) (18+)
04.10 **«Миллион для чайников».** Х/ф (США) (16+)

TV-1000 action

07.05 **«Дуэль».** Х/ф (США) (18+)
09.35 **«Большой куш».** Х/ф (Великобритания, США) (16+)
11.55 **«Нечто».** Х/ф (США) (18+)
13.50 **«Голодный кролик атакует».** Х/ф (США) (18+)
15.45 **«Рэмбо. Первая кровь 2».** Х/ф (США) (16+)
17.30 **«Ограбление казино».** Х/ф (США) (18+)
19.20 **«Винчестер. Дом, который построили призраки».** Х/ф (США, Австралия) (16+)
21.10 **«Солдат Джейн».** Х/ф (США) (12+)
23.30 **«Перестрелка».** Х/ф (Великобритания, Франция) (18+)
01.10 **«Азартные игры».** Х/ф (США) (16+)
03.00 **«Заложник».** Х/ф (США, Германия) (16+)
05.10 **«Киллеры».** Х/ф (США) (16+)

TV-1000 русское кино

06.20 **«Любовь с акцентом».** Х/ф (16+)
08.20 **«Непрощенный».** Х/ф (16+)
10.35 **«Приличные люди».** Х/ф (16+)
12.25 **«Саша+Даша+Глаша».** Х/ф (12+)
14.25 **«СуперБобровы».** Х/ф (12+)
16.25 **«Любовь с ограничениями».** Х/ф (16+)
18.20 **«За гранью реальности».** Х/ф (12+)
20.20 **«28 панфиловцев».** Х/ф (12+)
22.35 **«Жизнь впереди».** Х/ф (16+)
00.10 **«Карп отмороженный».** Х/ф (12+)
02.00 **«СуперБобровы. Народные мстители».** Х/ф (12+)
03.25 **«Внук космонавта».** Х/ф (12+)
04.45 **«Саша+Даша+Глаша».** Х/ф (12+)

Дом кино

06.30 **«Убойная сила».** Т/с (16+)
10.20 **«Дайте жалобную книгу».** Х/ф (16+)
12.00 **«Улица полна неожиданностей».** Х/ф (12+)
13.20 **«Сваты».** Т/с (16+)
19.00 **«Невероятные приключения итальянцев в России».** Х/ф (12+)
20.55 **«Перекресток».** Х/ф (16+)
23.00 **«Курьер».** Х/ф (12+)
00.40 **«Когда деревья были большими».** Х/ф (12+)
02.25 **«Зеркало».** Х/ф (12+)
04.10 **«Начни сначала».** Х/ф (12+)
05.20 **«Авария».** Х/ф (12+)

Русский роман

07.25 **«Виолетта из Атамановки».** Х/ф (12+)
11.05 **«Любимые женщины Казановы».** Х/ф (12+)
14.30 **«Мечтать не вредно».** Х/ф (12+)
16.15 **«Не в парнях счастье».** Х/ф (12+)
18.00 **«Птица в клетке».** Х/ф (12+)
21.40 **«Четвертый пассажир».** Х/ф (12+)
23.25 **«Храни ее, любовь».** Х/ф (12+)
01.10 **«Королева при исполнении».** Х/ф (12+)
02.45 **«Мой любимый призрак».** Х/ф (12+)
04.25 **«Виолетта из Атамановки».** Х/ф (12+)

Русский иллюзион

07.20 **«Патент».** Х/ф (16+)
09.00 **«Огни притона».** Х/ф (16+)
10.55 **«Любит не любит».** Х/ф (16+)
12.25 **«Вор».** Х/ф (16+)
14.05 **«Бабло».** Х/ф (16+)
15.40 **«Диалоги».** Х/ф (16+)
17.20 **«Кремень».** Х/ф (16+)
18.45 **«Война».** Х/ф (16+)
20.50 **«Отдать концы».** Х/ф (16+)
22.35 **«Свадьба по обмену».** Х/ф (16+)
00.05 **«Олигарх».** Х/ф (16+)
02.15 **«Я не я».** Т/с (12+)
05.40 **«Огни притона».** Х/ф (16+)

Телепрограмма предоставлена ЗАО «Сервис ТВ» и телеканалами. В программе возможны изменения по не зависящим от редакции причинам.

Спас

06.00, 17.00, 00.05 Завет (16+)
07.00, 22.30 В поисках Бога (16+)
07.30 Пилигрим (16+)
08.00 **«Малыш и Карлсон».** Х/ф (16+)
08.25 **«Карлсон вернулся».** Х/ф (16+)
08.50 **«Петя и Красная Шапочка».** Х/ф (16+)
09.10 **«Капризная принцесса».** Х/ф (16+)
09.30, 10.00, 14.30 Монастырская кухня (16+)
10.30 **«Апостол любви».** Д/ф (16+)
11.50 **«Мария Магдалина».** Д/ф (16+)
12.05 Я хочу ребенка (16+)
13.00, 18.00 Прямая линия. Ответ священника (16+)
15.00 **«Николай (Гурьянов)».** Д/ф (16+)
15.30, 20.05, 01.05 **«Личное счастье».** Х/ф (16+)
19.30 **«Архимандрит Антонин (Капустин)».** Д/ф (16+)
21.30 «До самой сути» (16+)
23.00 **«Сильнее смерти. Молитва».** Д/ф (16+)
23.50 День Патриарха (16+)

Пятый канал

06.00, 06.45, 07.35, 08.20 **«Улицы разбитых фонарей 4».** Т/с (16+)
09.00 «Известия» (16+)
09.25, 09.50, 10.40, 11.40 **«Улицы разбитых фонарей 4».** Т/с (16+)
12.35 **«Глухарь. Возвращение».** Т/с (16+)
13.00 «Известия» (16+)
13.25, 13.55, 14.50, 15.45, 16.40, 17.30 **«Глухарь. Возвращение».** Т/с (16+)
18.30 «Известия» (16+)
19.00, 19.50, 20.40, 21.30, 22.20, 23.10 **«След».** Т/с (16+)
00.00 «Известия» (16+)
00.25 **«След».** Т/с (16+)

ОТР Общественное телевидение России

06.20 «Большая наука» (12+)
06.50 **«Приключения Болека и Лелека».** М/ф (6+)
07.00, 15.10 **«Семья Светофоровых».** Т/с (6+)
07.25, 16.45 «Вспомнить все» (12+)
07.50 **«Арно Бабаджанян. Человек, победивший смерть».** Д/ф (12+)
08.40 **«Рекс и такса».** М/ф (6+)
08.50 **«Рекс – воспитатель».** М/ф (6+)
09.00 **«Рекс – конькобежец».** М/ф (6+)
09.10, 22.05 **«Городские шпионы».** Т/с (12+)
11.05 «Прав!Да?» (12+)
12.00, 13.00, 15.00 Новости (16+)
12.05 «Большая страна» (12+)
12.30 «Гамбургский счет» (12+)
13.10, 18.00 «Отражение» (16+)
15.40 «Медосмотр» (12+)
15.50, 23.45 **«В поисках затонувших кораблей. Погружение на «Луну».** Д/ф (12+)
16.15 «Фигура речи» (12+)
17.10 «Культурный обмен» (12+)
21.05 «Моя история» (12+)
21.35 **«Загадочная планета».** Д/ф (12+)
00.15 «Отражение» (12+)

Че

06.00 **«Солдаты 8».** Т/с (16+)
06.45, 19.30 «Дорожные войны» (16+)
12.00, 18.30, 00.00 +100500 (16+)
13.00 «Идеальный ужин» (16+)
14.00, 21.00 «Решала» (16+)
15.00, 23.00 «Опасные связи» (16+)
16.30 «Вне закона» (16+)
17.30 «Дорога» (16+)
01.00 «Дорожные войны. Лучшее» (16+)
02.00 Голые и смешные (16+)
02.30 **«Как избежать наказания за убийство 2».** Т/с (16+)

ПОЗНАВАТЕЛЬНЫЕ

Discovery

06.00, 09.10, 09.35, 13.45, 14.10, 19.15, 19.40 Как это сделано? (12+)
06.25, 16.30, 23.50 Американский чоппер (16+)
07.20, 14.40, 20.10 Махинаторы (12+)
08.15, 15.35, 02.35 Быстрые и громкие (12+)
10.05, 10.30, 21.05, 21.30 Охотники за складами (16+)
11.00, 11.55, 18.20, 03.30 Охотники за старьем (12+)
12.50, 22.00 НАСА (12+)
17.25, 05.10 Металлоломщики (12+)
22.55, 04.20 Выжить вместе (16+)
00.45 В погоне за классикой (12+)
01.40 Автобан А2 (16+)

National Geographic

06.00 Зона строительства (16+)
06.25 Человек против YouTube (16+)
07.10, 07.55 Хозяева гор (16+)
08.45 Путешествия с Гордоном Рамзи (16+)
09.30 Шоссе через ад (16+)
10.20, 11.05, 15.55, 16.40 Осушить океан (16+)
11.55, 12.40 Мегаполисы (16+)
13.30 Внутри невероятной механики (16+)
14.20, 21.15 Расследование авиакатастроф (16+)
15.05 Международный аэропорт Дубай (16+)
17.30 Десятка худших природных катастроф (16+)
19.00, 22.05, 00.25, 03.30 Следующее мегацунами (16+)
19.45 Панорама 360° (16+)
20.30, 04.20 Авто-SOS (16+)
22.50, 23.15 Катастрофа в реальном времени (16+)
23.40 Злоключения за границей (16+)
01.10 Паранормальное (16+)
02.00 Преступления против природы (16+)
02.45 Расследования авиакатастроф (16+)
05.10 Сделай или умри (16+)
05.35 Научные глупости (16+)

Animal planet

06.00, 01.55 Волки и воины (12+)
06.55, 14.15 Адская кошка (12+)
07.50, 13.20 Доктор Ди (16+)
08.45, 16.05 Другой Китай (12+)
09.40, 11.30 Живой или вымерший (16+)
12.25, 12.50 Секреты природы (12+)
15.10 Крис Браун в дикой природе (12+)
17.00, 18.00, 19.00 Зоопарк (16+)
20.00, 00.00 Ремонт в приюте (12+)
21.00, 01.00 Океанариум (16+)
22.00, 02.50 На свободу с питбулем (16+)
23.00, 03.45 Монстры Аляски (12+)
04.40 Доктор Джефф (16+)
05.35 Ветеринар на марше (12+)

История

06.00, 23.55 Актерская рулетка (16+)
06.55, 00.50 Месопотамия, забытая цивилизация (16+)
07.55 Египет (16+)
09.40 Русские тайны (16+)
10.35 Венера (16+)
11.40 Любовь и голуби (16+)
12.35 Знакомьтесь, ваши предки неандертальцы (16+)
13.30 Личное (16+)
14.20, 23.00 Тайны истории (16+)
15.15 Взлеты и падения Мариса Лиепы (16+)
16.00 Драма на Памире (16+)
16.55 Конфуций (16+)
18.40 СССР (16+)
19.30 8 дней, которые потрясли Рим (16+)
20.25 Иннокентий Смоктуновский (16+)
21.20 Гнев планеты Земля (16+)
22.15 Трагедия силача (16+)

Мир

06.00, 10.10 **«Цвет черемухи».** Т/с (16+)
10.00, 13.00, 16.00, 19.00, 00.00 Новости (16+)
13.15, 02.50 «Зал суда. Битва за деньги» (16+)
14.10, 01.25 «Дела семейные. Битва за будущее» (16+)
15.05, 02.10 «Дела семейные. Новые истории» (16+)
16.15, 00.55 «Такому мама не научит» (12+)
17.20, 19.20 **«Возвращение Мухтара 2».** Т/с (16+)
19.55 «Игра в кино» (12+)
20.40, 04.15 **«Закон и порядок. Преступный умысел».** Т/с (16+)
22.45, 00.10 **«Закон и порядок. Отдел оперативных расследований».** Т/с (16+)
03.45 «Наше кино. История большой любви» (12+)

Россия 24

06.00, 06.10, 06.35, 06.45, 07.00, 07.10, 07.35, 07.50, 08.00, 08.35, 08.45, 09.00, 09.50, 10.00, 11.00, 11.45, 12.00, 12.50, 13.00, 14.00, 15.15, 15.45, 16.15, 16.50, 17.00, 17.35, 19.15, 20.15, 21.30, 22.00, 23.25, 00.00, 00.50 Вести (16+)
06.05, 06.40, 07.05, 07.25, 07.45, 08.10, 08.30, 09.30, 10.15, 12.30, 14.45, 16.40, 19.20, 00.40 Экономика (16+)
06.30, 07.30, 08.15, 09.45, 11.30, 12.35, 15.00, 16.00, 19.00, 20.00, 23.00 Спорт (12+)
06.55, 07.55, 08.55, 10.55 Погода 24 (12+)
10.30, 19.35, 22.35 Репортаж (12+)
18.00, 20.35 Факты (12+)

РАЗВЛЕКАТЕЛЬНЫЕ

Ю

05.00 **«Дурнушка».** Т/с (12+)
07.25 «В теме» (16+)
07.50 **«Тропиканка».** Т/с (12+)
08.50 **«Клон».** Т/с (16+)
09.50 «Барышня-крестьянка» (16+)
11.40 «Мастершеф» (12+)
15.20 «Моя свекровь – монстр» (16+)
17.30 «Гонка на миллион» (16+)
21.00 **«Клон».** Т/с (16+)
22.00 «Спасите моего ребенка» (16+)
23.40 **«Мыслить как преступник».** Т/с (16+)
01.35 «В теме» (16+)
02.00 «Роскошная жизнь домашних животных» (16+)
02.25 **«Дурнушка».** Т/с (12+)

Мама

06.00 Время малышей (12+)
10.00 Школа доктора Комаровского (12+)
12.00 Время малышей (12+)
15.00 У мамы вкуснее?! (12+)
16.00 Школа доктора Комаровского (12+)
17.00 Время малышей (12+)
21.00 Школа доктора Комаровского (12+)
23.05 У папы вкуснее?! (6+)
00.00 Время малышей (12+)
02.00 Школа доктора Комаровского (12+)
04.00 Время малышей (12+)

Ностальгия

06.00 «СевАлогия» с С. Новгородцевым. «Митьки». Д. Шагин, К. Батынков (18+)
07.00 «До 16 и старше...» (16+)
07.45 **«Иван».** Х/ф (16+)
09.00, 15.00, 21.00 «Прошедшее Время» (12+)
09.45, 11.15, 12.55, 14.40, 15.45, 17.10, 20.10, 21.45, 23.00, 00.55, 05.35 Музыкальная Ностальгия (12+)
10.00 «Рожденные в СССР»: группа «А-Студио» (12+)
12.00 «Было время» с А. Политковским. «Куба – любовь моя!» И. Фесуненко, Р. Кармен, К. Жуковский (16+)
13.10 «Под знаком зодиака» (16+)
16.00 «Рожденные в СССР»: группа «Мегаполис» (12+)
18.00 «Споемте, друзья!» с Н. Козелковой. «Творчество Булата Окуджавы». А. Майсюк и А. Брунов (12+)
19.05 **«Большие гонки».** Х/ф (16+)
20.25 **«Миниатюры».** Муз/ф.
22.00 «Рожденные в СССР». Сергей Галанин и группа «СерьГа» (12+)
00.00 «Рожденные в СССР». Лучшее (12+)
01.10 «Аншлаг! Аншлаг!» (12+)
02.15 Концертная программа «Гости из Сан-Ремо» (12+)
03.00 Спектакль «Мораль пани Дульской».

Пятница

07.20 Школа доктора Комаровского (12+)
07.40 **«Зачарованные».** Т/с (16+)
13.00 Орел и решка (12+)
16.00 На ножах (16+)
22.00 **«Две девицы на мели».** Т/с (16+)
23.00 **«Доктор Хаус».** Т/с (16+)
01.35 Пятница News (16+)
02.05 **«Зачарованные».** Т/с (16+)
04.20 Есть один секрет (16+)
04.40 Половинки (16+)
05.10 Орел и решка (16+)

TLC

06.00 Мастер макияжа (12+)
06.25, 06.50, 11.50, 12.15, 17.20, 17.45 Оденься к свадьбе (12+)
07.15, 16.25 Невеста знает лучше (16+)
08.10, 08.35, 18.15, 18.40 Дом у моря за бесценок (12+)
09.05, 09.30, 19.10, 19.35 Охотники за недвижимостью (12+)
10.00 Виза невесты (16+)
10.55 Кейт ищет любовь (12+)
12.45, 20.05, 21.00 Я вешу 300 кг (16+)
13.40 На приеме у доктора Кристиана (16+)
14.35 Жить непросто людям маленького роста! (12+)
15.30 Они поменялись едой (16+)
23.00 Лишняя кожа (16+)

ДЕТЯМ

Карусель

06.55, 07.30 «Чик-зарядка» (6+)
07.00 «С добрым утром, малыши!» (6+)
07.40 **«Мончичи».** М/с (6+)
08.25 **«Пластилинки».** М/с (6+)
08.30 **«Летающие звери».** М/с (6+)
09.15 **«Говорящий Том. Герои».** М/с (6+)
09.20 «Микроистория» (6+)
09.25 «В мире животных» (6+)
09.45 **«Непоседа Зу».** М/с (6+)
10.25 **«Деревяшки».** М/с (6+)
11.20 **«Робокар Поли и его друзья».** М/с (6+)
12.15 **«Тобот».** М/с (6+)
13.00 **«Три кота».** М/с (6+)
13.55 **«ЛЕГО Сити».** М/с (6+)
14.00 «Навигатор. У нас гости!» (6+)
14.10 **«Смешарики. ПИН-код».** М/с (6+)
15.40 **«Бобр добр».** М/с (6+)
16.10 **«Мир Винкс».** М/с (6+)
17.00 **«Барбоскины».** М/с (6+)
17.55 **«Аркадий Паровозов спешит на помощь!».** М/с (6+)
18.00 **«Ми-Ми-Мишки».** М/с (6+)
19.00 **«Томас и его друзья. Большой мир! Большие приключения!».** М/с (6+)
19.15 **«Лунтик и его друзья».** М/с (6+)
20.20 **«Оранжевая корова».** М/с (6+)
20.30 «Спокойной ночи, малыши!» (6+)
20.45 **«Джинглики».** М/с (6+)
22.00 **«Губка Боб Квадратные Штаны».** М/с (6+)
22.50 **«LBX – битвы маленьких гигантов».** М/с (12+)
23.35 **«Машины сказки».** М/с (6+)

Disney

07.05 **«Герои в масках».** М/с (6+)
07.35 **«Пес Пэт».** М/с (6+)
08.15 **«Гигантозавр».** М/с (6+)
08.45 **«Удивительная Ви».** М/с (6+)
09.15 **«Изысканная Нэнси Клэнси».** М/с (6+)
09.55 **«София Прекрасная».** М/с (6+)
10.20 **«Елена – принцесса Авалора».** М/с (6+)
10.50 **«Хранитель Лев».** М/с (6+)
11.20 **«Дружные мопсы».** М/с (6+)
12.00 **«Чип и Дейл спешат на помощь».** М/с (6+)
13.00 **«Город героев. Новая история».** М/с (6+)
16.45 **«Утиные истории».** М/с (6+)
17.45 **«Гравити Фолз».** М/с (12+)
18.45 **«Леди Баг и Супер-Кот».** М/с (6+)
19.30 Анимац. фильм **«Приключения Флика»** (США) (6+)
21.30 **«Звездная принцесса и силы зла».** М/с (12+)
22.00 **«Семейка Грин в городе».** М/с (12+)
23.00 **«Человек-паук».** М/с (12+)
23.55 **«Мстители: секретные войны».** М/с (12+)

Детский

06.06, 06.18, 13.25, 13.37, 19.56, 20.09 «Колобанга. Только для пользователей интернета» (6+)
06.31 «Раскраска» (6+)
06.35, 10.01, 13.51, 17.25 **«Космо».** М/с (6+)
06.57, 07.10, 10.24, 14.16, 14.29, 17.48, 18.01 **«Смурфики».** М/с (6+)
07.28, 07.41, 10.53, 11.05, 14.45, 14.58, 18.18, 18.31 **«Комната 13».** М/с (6+)
08.00 **«Капитан Кракен и его команда».** М/с (6+)
08.08, 08.10 **«Малыши и Летающие звери».** М/с (6+)
08.13 **«Облачата».** М/с (6+)
08.27 **«Друзья-товарищи».** М/ф (6+)
08.46 **«Как Лиса Зайца догоняла».** М/ф (6+)
08.55 **«Веселая карусель».** М/ф (6+)
09.05 **«Хочу бодаться».** М/ф (6+)
09.15 **«Сказка о попе и работнике его Балде».** М/ф (6+)
09.34 **«Коротышка-зеленые штанишки».** М/ф (6+)
09.44 **«Праздник».** М/ф (6+)
11.18, 11.22, 11.27, 11.32, 11.36, 11.40, 20.24, 20.30, 20.37, 20.43 «Пчелография» (6+)
11.47, 11.54, 12.00, 12.07, 16.55, 17.02, 17.08, 17.15 **«Смешарики».** М/с (6+)
12.14, 18.47 «Готовим с папой» (6+)
12.33, 19.06, 23.43 «Готовим с мамой» (6+)
12.53, 13.07, 19.25, 19.39 «Почемучка» (6+)
15.14 **«Охотник до сказок».** М/ф (6+)
15.22 **«Козел да баран».** М/ф (6+)
15.30 **«Недодел и Передел».** М/ф (6+)
15.38 **«Два богатыря».** М/ф (6+)
15.48 **«Глаша и Кикимора».** М/ф (6+)
15.58 **«Горшочек каши».** М/ф (6+)
16.08 **«По следам Бамбра».** М/ф (6+)
16.18 **«Лиса Патрикеевна».** М/ф (6+)
16.28 **«Мальчик и лягушонок».** М/ф (6+)
16.35 **«Бравый инспектор Мамочкин».** М/ф (6+)
16.43 **«Змей на чердаке».** М/ф (6+)
20.52 **«Шарик-фонарик».** М/ф (6+)
20.59 **«Как щенок учился плавать».** М/ф (6+)
21.06, 21.56, 22.40 **«Ну, погоди!»** М/ф (6+)
21.16 **«Ваня и Крокодил».** М/ф (6+)
21.26, 21.36, 21.46 **«Возвращение блудного попугая».** М/ф (6+)
22.06 **«Олень и волк».** М/ф (6+)
22.16 **«Витамин роста».** М/ф (6+)
22.22 **«Кот в сапогах».** М/ф (6+)
22.53, 23.06 **«Йоко».** М/с (6+)
23.23 «#ВТЕМЕ» (6+)

СПОРТ

Матч ТВ

06.00 **«Вся правда про...».** Д/с (16+)
06.30 Футбольное столетие (16+)
07.00, 08.55, 11.00, 13.35, 15.40, 17.05, 19.00, 22.40 Новости (16+)
07.05, 11.05, 15.45, 17.10, 22.45 Все на Матч! Прямой эфир (16+)
09.00, 11.35, 19.10, 02.30 Футбол (16+)
13.40 Профессиональный бокс (16+)
16.25, 17.55 Прыжки в воду (16+)
22.20 «В шаге от Европы» (16+)
23.40 **«В поисках приключений».** Х/ф (США, Канада) (16+)
01.25 «Профессиональный бокс. Лето 2019. Реванши, нокауты, неожиданные поражения» (16+)
02.10 «Манчестер сити» (16+)
04.30 **«Жестокий спорт».** Д/с (16+)
05.00 «Команда мечты» (16+)
05.30 **«Несвободное падение».** Д/с (16+)

Матч Арена

06.00 Прыжки в воду (16+)
06.50 Прыжки в воду (16+)
07.50 «Тает лед» (16+)
08.20 Плавание (16+)
10.00 Мотоспорт (16+)
12.00 Дзюдо (16+)
14.15 Автоспорт (16+)
16.25 Прыжки в воду (16+)
17.05 «Вся правда про...» (16+)
17.25 «Команда мечты» (16+)
17.55 Прыжки в воду (16+)
19.00 Дартс (16+)
21.10 Прыжки в воду (16+)
21.55 Прыжки в воду (16+)
23.00 Плавание (16+)
00.40 Дзюдо (16+)
02.25 «Команда мечты» (16+)
02.55 «Ген победы» (16+)
03.25 «Тает лед» (16+)
03.55 Автоспорт (16+)

Eurosport 1

06.30 Теннис (16+)
07.30 Снукер (16+)
08.25 Снукер (16+)
12.00 Снукер (16+)
13.25 Снукер (16+)
17.00 Теннис (16+)
18.00 Теннис (16+)
18.55 Теннис (16+)
21.00 Теннис (16+)
23.00 Теннис (16+)

Eurosport 2

06.00 WATTS (16+)
06.30, 13.15 Велоспорт (16+)
07.30, 14.30 Мотокросс (16+)
09.30, 16.30 Автогонки (16+)
10.15 WATTS (16+)
10.45 Олимпийские игры (16+)
12.15, 23.00 Снукер (16+)
17.00, 21.00 Велоспорт (16+)
19.00 Снукер (16+)
22.20 WATTS (16+)
22.30 Олимпийские игры (16+)
01.00 Велоспорт (16+)
02.00 Мотокросс (16+)
03.00 Велоспорт (16+)
04.00 Снукер (16+)

Дорогие читатели! В скобках указан возраст, с которого данная передача рекомендуется к просмотру.

Первый

05.00 «Доброе утро» (16+)
09.00 Новости (16+)
09.25 «Доброе утро» (16+)
09.55 «Модный приговор» (16+)
10.55 «Жить здорово!» (16+)
12.00 Новости (16+)
12.15 «Время покажет» (16+)
15.00 Новости (16+)
15.15 «Давай поженимся!» (16+)
16.00 «Мужское/Женское» (16+)
17.00 «Время покажет» (16+)
18.00 Вечерние новости (16+)
18.25 «Время покажет» (16+)
18.50 «На самом деле» (16+)
19.50 «Пусть говорят» (16+)
21.00 «Время» (16+)
21.30 **«Экспроприатор».** Т/с (16+)
23.30 «Вечерний Ургант» (16+)
00.25 «На ночь глядя» (16+)
01.20 «Время покажет» (16+)
03.00 Новости (16+)
03.05 «Время покажет» (16+)

Россия

05.00 «Утро России» (16+)
09.00 «Вести» (16+)
09.25 «Утро России» (16+)
09.55 «О самом главном» (12+)
11.00 «Вести» (16+)
11.25 «Вести». Местное время (16+)
11.45 «Судьба человека с Борисом Корчевниковым» (12+)
12.50 «60 минут» (12+)
14.00 «Вести» (16+)
14.25 «Вести». Местное время (16+)
14.45 «Кто против?» (12+)
17.00 «Вести». Местное время (16+)
17.25 «Андрей Малахов. Прямой эфир» (16+)
18.50 «60 минут» (12+)
20.00 «Вести» (16+)
20.45 «Вести». Местное время (16+)
21.00 **«Рая знает все!»** Т/с (12+)
00.00 **«Доктор Рихтер».** Т/с (16+)
02.15 **«Московская борзая 2».** Т/с (16+)
04.10 **«Семейный детектив».** Т/с (12+)

НТВ

06.00 «Утро. Самое лучшее» (16+)
08.05 **«Мухтар. Новый след».** Т/с (16+)
10.00 «Сегодня» (16+)
10.20 **«Лесник».** Т/с (16+)
13.00 «Сегодня» (16+)
13.25 «Чрезвычайное происшествие. Обзор» (16+)
14.00 **«Шеф».** Т/с (16+)
16.00 «Сегодня» (16+)
16.25 **«Шеф».** Т/с (16+)
19.00 «Сегодня» (16+)
19.40 **«Шеф».** Т/с (16+)
23.25 **«Свидетели».** Т/с (16+)
01.20 **«Паутина».** Т/с (16+)
03.10 «Их нравы» (16+)
03.40 **«Кодекс чести».** Т/с (16+)
05.10 **«Кодекс чести».** Т/с (16+)

СТС Тула

06.00 «Ералаш» (0+)
06.25 **«Да здравствует король Джулиан!».** М/с (0+)
07.10 **«Приключения Вуди и его друзей».** М/с (0+)
07.30 «Детский КВН» (16+)
08.30 «Уральские Пельмени. Смехbook» (16+)
09.45 **«Воронины».** Т/с (16+)
14.25 **«Ивановы-Ивановы».** Т/с (16+)
18.45 **«Рэд».** Х/ф (США) (16+)
21.00 **«Рэд 2».** Х/ф (США, Франция, Канада) (12+)
23.15 **«Плохие парни 2».** Х/ф (США) (18+)
02.00 Анимац. фильм **«Странные чары»** (США) (16+)
03.30 **«Марли и я».** Х/ф (США) (12+)
05.20 «Ералаш» (0+)

ТНТ Тула

07.00, 07.30, 08.00, 08.30 «ТНТ. Gold» (16+)
09.00 «Дом 2. Lite» (16+)
10.15 «Дом 2. Остров любви» (16+)
11.30 «Бородина против Бузовой» (16+)
12.30 «Спаси свою любовь» (16+)
13.30, 14.00, 14.30 **«Саша-Таня».** Т/с (16+)
15.00, 15.30, 16.00, 16.30 **«Универ».** Т/с (16+)
17.00, 17.30, 18.00, 18.30, 19.00, 19.30 **«Интерны».** Т/с (16+)
20.00, 20.30 **«Ольга».** Т/с (16+)
21.00 «Шоу «Студия Союз» (16+)
22.00 «Импровизация» (16+)
23.00 «Дом 2. Город любви» (16+)
00.05 «Дом 2. После заката» (16+)
01.05, 02.05 «Stand Up» (16+)
03.00 «ТНТ-Club» (16+)
03.05, 03.55, 04.45 «Открытый микрофон» (16+)
05.35, 06.05, 06.30 «ТНТ Best» (16+)

Тульский

06.00, 12.40, 18.45, 23.50, 01.20 «Тула. Live» (0+)
07.00 Утро в городе (12+)
09.00, 22.00, 23.20, 01.00 «Только новости» (12+)
09.10 «Включай» (0+)
09.40, 18.00, 22.50, 05.35 «Особое мнение» (12+)
10.10, 13.40, 15.15 Мультмир (6+)
11.00, 14.05 **«Академия».** Т/с (12+)
12.00, 13.00, 14.00, 15.00, 16.00, 17.00, 18.30, 19.30 «Только новости» (0+)
12.10 «Культура» (12+)
13.05 «Книга жалоб» (12+)
16.05, 17.05 **«Отличница».** Т/с (16+)
19.00 «Лица» (12+)
20.00, 21.00 **«Криминальная полиция».** Т/с (16+)
22.20 «Одна история» (12+)

ТВ Центр

06.00 «Настроение» (16+)
08.00 «Ералаш» (16+)
08.10 «Доктор И...» (16+)
08.45 **«Судьба напрокат».** Х/ф (16+)
10.35 **«Игорь Скляр. Под страхом славы».** Д/ф (16+)
11.30, 14.30, 17.50, 22.00, 00.00 События (16+)
11.50 **«Она написала убийство».** Т/с (16+)
13.40 «Мой герой. Ксения Кутепова» (12+)
14.50 Город новостей (16+)
15.05 **«Отец Браун».** Т/с (16+)
16.55 «Естественный отбор» (16+)
18.15 **«Женщина в беде 2».** Х/ф (16+)
20.05, 01.45 **«Вскрытие покажет».** Х/ф (16+)
22.30, 03.30 «Вся правда» (16+)
23.05, 04.00 **«Трагедии советских кинозвезд».** Д/ф (16+)
00.35, 05.45 Петровка, 38 (16+)
00.55 «Приговор. Дмитрий Захарченко» (16+)
04.55 **«Зачем Сталин создал Израиль».** Д/ф (16+)

Рен ТВ

06.00 «Документальный проект» (16+)
07.00 «С бодрым утром!» (16+)
08.30 «Новости» (16+)
09.00 «Документальный проект» (16+)
12.00 «Информационная программа 112» (16+)
12.30 «Новости» (16+)
13.00 «Загадки человечества с Олегом Шишкиным» (16+)
14.00 «Невероятно интересные истории» (16+)
15.00 «Документальный проект» (16+)
16.00 «Информационная программа 112» (16+)
16.30 «Новости» (16+)
17.00 «Тайны Чапман» (16+)
18.00 «Самые шокирующие гипотезы» (16+)
19.00 «Информационная программа 112» (16+)
19.30 «Новости» (16+)
20.00 **«Парень с нашего кладбища».** Х/ф (16+)
21.50 «Смотреть всем!» (16+)
23.00 «Новости» (16+)
23.25 «Загадки человечества с Олегом Шишкиным» (16+)
00.30 «Анекдот Шоу с Вадимом Галыгиным» (16+)
01.00 **«Спартак: война проклятых».** Т/с (16+)
02.50 «Самые шокирующие гипотезы» (16+)
03.40 «Тайны Чапман» (16+)
04.30 «Территория заблуждений» (16+)

Домашний

06.30 «6 кадров» (16+)
06.35 «Удачная покупка» (16+)
06.45 **«Пилотессы».** Д/ф (16+)
07.45 «По делам несовершеннолетних» (16+)
08.45 «Давай разведемся!» (16+)
09.45 «Тест на отцовство» (16+)
10.45 **«Реальная мистика».** Д/ф (16+)
12.45 **«Понять. Простить».** Д/ф (16+)
15.00 **«А снег кружит...».** Х/ф (16+)
19.00 **«Тропинка вдоль реки».** Х/ф (16+)
23.00 **«Любопытная Варвара 3».** Т/с (16+)
00.55 **«Понять. Простить».** Д/ф (16+)
01.20 «Крутые вещи» (16+)
01.30 **«Понять. Простить».** Д/ф (16+)
03.00 **«Реальная мистика».** Д/ф (16+)
04.35 «Тест на отцовство» (16+)
05.25 «По делам несовершеннолетних» (16+)
06.15 «6 кадров» (16+)

Звезда

06.20 **«Морской патруль».** Т/с (16+)
08.00 Новости дня (16+)
08.20 **«Морской патруль».** Т/с (16+)
10.00 Дневник АрМИ 2019 г. (16+)
10.20 **«Морской патруль».** Т/с (16+)
13.00 Новости дня (16+)
13.15 **«Морской патруль».** Т/с (16+)
14.00 Военные новости (16+)
14.05 **«Морской патруль».** Т/с (16+)
18.00 Новости дня (16+)
18.35 Дневник АрМИ 2019 г. (16+)
19.10 **«История вертолетов».** Д/с (16+)
20.00 «Код доступа» (12+)
20.55 «Код доступа» (12+)
21.50 Новости дня (16+)
22.00 «Код доступа» (12+)
23.00 Танковый биатлон. 2019 г. Индивидуальная гонка (16+)
02.05 **«Ожидание полковника Шалыгина».** Х/ф (12+)
03.25 **«Морской патруль».** Т/с (16+)

ТВ-3

06.00 М/ф (6+)
09.20 **«Слепая».** Т/с (16+)
09.55 **«Слепая».** Т/с (16+)
10.30 **«Слепая».** Т/с (16+)
11.00 **«Гадалка».** Т/с (16+)
12.00 «Не ври мне. Муж про запас» (12+)
13.00 «Не ври мне. Любовник мамы» (12+)
14.00 «Не ври мне. Медсестра-убийца» (12+)
15.00 «Мистические истории» (16+)
16.00 **«Гадалка».** Т/с (16+)
17.00 «Знаки судьбы. Коммуналка» (16+)
17.35 **«Слепая».** Т/с (16+)
18.40 **«Кости».** Т/с (12+)
21.15 **«Напарницы».** Т/с (12+)
23.00 **«Смертельные гонки 2050 года».** Х/ф (16+)
01.00 «Дневник экстрасенса с Фатимой Хадуевой» (16+)
02.00 «Дневник экстрасенса с Фатимой Хадуевой» (16+)
03.00 «Дневник экстрасенса с Фатимой Хадуевой» (16+)
03.45 «Дневник экстрасенса с Фатимой Хадуевой» (16+)

Культура

06.30 «Пешком...». Москва петровская (16+)
07.05, 13.35 **«Ваша внутренняя рыба».** Д/с (16+)
08.00 Легенды мирового кино (16+)
08.30 **«Лев Копелев. Сердце всегда слева».** Д/ф (16+)
09.15, 21.55 **«МУР. 1942».** Т/с (16+)
10.00, 15.00, 19.30, 23.15 Новости культуры (16+)
10.15, 21.00 «Олег Табаков. В поисках радости. Театральная повесть в пяти вечерах». Вечер 4-й (16+)
11.00 **«Сита и Рама».** Т/с (16+)
12.35 «Полиглот» (16+)
13.20, 21.40 **«Первые в мире».** Д/с (16+)
14.30, 22.45 «Голландские берега. Умная архитектура» (16+)
15.10 Спектакль «Утиная охота» (16+)
18.00 «2 Верник 2» (16+)
18.50 Российские звезды мировой оперы (16+)
19.45 Линия жизни (16+)
20.45 «Спокойной ночи, малыши!» (6+)
23.35 **«Наука верующих, или Вера ученых».** Д/ф (16+)

TV-1000

06.10 **«Спеши любить».** Х/ф (США) (12+)
08.25 **«Перемотка».** Х/ф (16+)
10.25 **«Предчувствие».** Х/ф (США) (16+)
12.10 **«Морской бой».** Х/ф (США) (12+)
14.40 **«Миллион для чайников».** Х/ф (США) (16+)
16.30 **«Девять ярдов».** Х/ф (США, Канада) (16+)
18.20 **«Спеши любить».** Х/ф (США) (12+)
20.10 **«Законы привлекательности».** Х/ф (16+)
21.50 **«Маска Зорро».** Х/ф (США, Германия) (12+)
00.20 **«Видели ночь».** Х/ф (США) (18+)
02.00 **«Магия лунного света».** Х/ф (США, Великобритания) (18+)
03.55 **«Госпожа Бовари».** Х/ф (США, Германия) (16+)

TV-1000 action

07.10 **«Солдат Джейн».** Х/ф (США) (12+)
09.45 **«Винчестер. Дом, который построили призраки».** Х/ф (США, Австралия) (16+)
11.35 **«Перестрелка».** Х/ф (Великобритания, Франция) (18+)
13.15 **«Азартные игры».** Х/ф (США) (16+)
15.10 **«Заложник».** Х/ф (США, Германия) (16+)
17.15 **«Киллеры».** Х/ф (США) (16+)
19.05 **«Starперцы».** Х/ф (США) (16+)
21.10 **«Голем».** Х/ф (Великобритания) (18+)
23.15 **«Черный дрозд».** Х/ф (США, Франция) (16+)
01.00 **«Уцелевший».** Х/ф (США) (16+)
03.05 **«Турист».** Х/ф (США) (16+)
05.10 **«Голодный кролик атакует».** Х/ф (США) (18+)

TV-1000 русское кино

06.20 **«Карлик Нос».** Х/ф (12+)
08.10 **«28 панфиловцев».** Х/ф (12+)
10.30 **«Карп отмороженный».** Х/ф (12+)
12.30 **«Три песни для Золушки».** Х/ф (12+)
13.25 **«Три песни для Золушки».** Х/ф (12+)
14.35 **«СуперБобровы. Народные мстители».** Х/ф (12+)
16.30 **«Вождь разнокожих».** Х/ф (16+)
18.15 **«Призрак».** Х/ф (16+)
20.20 **«Первые».** Х/ф (12+)
22.05 **«О чем молчат девушки».** Х/ф (12+)
23.45 **«Нелюбовь».** Х/ф (18+)
02.05 **«Герой».** Х/ф (12+)
03.20 **«Помню – не помню!»** Х/ф (12+)
04.35 **«Три песни для Золушки».** Х/ф (12+)
05.25 **«Три песни для Золушки».** Х/ф (12+)

Дом кино

06.30 **«Убойная сила».** Т/с (16+)
10.40 **«Ширли-Мырли».** Х/ф (16+)
13.20 **«Сваты».** Т/с (16+)
19.00 **«Королева бензоколонки».** Х/ф (16+)
20.25 **«За спичками».** Х/ф (12+)
22.20 **«Кот в мешке».** Х/ф (16+)
23.55 **«Сказ про то, как царь Петр арапа женил».** Х/ф (12+)
01.50 **«Дворянское гнездо».** Х/ф (12+)
03.40 **«Шанс».** Х/ф (12+)
05.00 **«34-й скорый».** Х/ф (16+)

Русский роман

07.50 **«Любимые женщины Казановы».** Х/ф (12+)
10.55 **«Мечтать не вредно».** Х/ф (12+)
12.45 **«Не в парнях счастье».** Х/ф (12+)
14.30 **«Птица в клетке».** Х/ф (12+)
18.00 **«Четвертый пассажир».** Х/ф (12+)
19.50 **«Храни ее, любовь».** Х/ф (12+)
21.35 **«Мой капитан».** Х/ф (16+)
01.25 **«Виолетта из Атамановки».** Х/ф (12+)
04.40 **«Любимые женщины Казановы».** Х/ф (12+)

Русский иллюзион

07.30 **«Любит не любит».** Х/ф (16+)
09.00 **«Вор».** Х/ф (16+)
10.40 **«Бабло».** Х/ф (16+)
12.15 **«Диалоги».** Х/ф (16+)
13.55 **«Кремень».** Х/ф (16+)
15.25 **«Война».** Х/ф (16+)
17.30 **«Отдать концы».** Х/ф (16+)
19.15 **«Свадьба по обмену».** Х/ф (16+)
20.50 **«Точка невозврата».** Х/ф (16+)
22.45 **«Событие».** Х/ф (16+)
00.40 **«Патент».** Х/ф (16+)
02.15 **«Огни притона».** Х/ф (16+)
04.00 **«Диалоги».** Х/ф (16+)
05.30 **«Щенок».** Х/ф (18+)

Телепрограмма предоставлена ЗАО «Сервис ТВ» и телеканалами. В программе возможны изменения по не зависящим от редакции причинам.

Спас

06.00, 17.00, 00.05 Завет (16+)
07.00, 11.30, 22.30 В поисках Бога (16+)
07.30 Пилигрим (16+)
08.00 «Волшебный магазин». Х/ф (16+)
08.35 «Новогодняя сказка». Х/ф (16+)
08.55 «Федорино горе». Х/ф (16+)
09.05 «Кот в сапогах». Х/ф (16+)
09.30, 10.00, 14.30 Монастырская кухня (16+)
10.30 «Апостол любви». Д/ф (16+)
12.00 «Парсуна» (16+)
13.00, 18.00 Прямая линия. Ответ священника (16+)
15.00 «Ефрем Аризонский». Д/ф (16+)
15.30, 20.05, 01.05 «Личное счастье». Х/ф (16+)
19.30 «Преподобный игумен Назарий Валаамский». Д/ф (16+)
21.30 «До самой сути» (16+)
23.00 «Обитель Святого Иосифа». Д/ф (16+)
23.50 День Патриарха (16+)

Пятый канал

06.15, 07.05 «Улицы разбитых фонарей 4». Т/с (16+)
08.05 «Улицы разбитых фонарей 4». Т/с (16+)
09.00 «Известия» (16+)
09.25 «Брат за брата 3». Т/с (16+)
10.20 «Брат за брата 3». Т/с (16+)
11.10 «Брат за брата 3». Т/с (16+)
12.05 «Брат за брата 3». Т/с (16+)
13.00 «Известия» (16+)
13.25, 14.10, 15.05, 15.55, 16.45, 17.40 «Береговая охрана 2». Т/с (16+)
18.30 «Известия» (16+)
19.00, 19.50, 20.40, 21.30, 22.20, 23.10 «След». Т/с (16+)
00.00 «Известия» (16+)
00.25 «След». Т/с (16+)

Общественное телевидение России

06.20 «Большая наука» (12+)
06.50 «Приключения Болека и Лелека». М/ф (6+)
07.00, 15.10 «Семья Светофоровых». Т/с (6+)
07.25, 16.45 «Вспомнить все» (12+)
07.50 «Композитор Андрей Петров». Д/ф (12+)
08.40 «Рекс – сват». М/ф (6+)
08.50 «Рекс – полиглот». М/ф (6+)
09.00 «Рекс и сова». М/ф (6+)
09.10, 22.05 «Городские шпионы». Т/с (12+)
11.05 «Прав!Да?» (12+)
12.00, 13.00, 15.00 Новости (16+)
12.05 «Большая страна» (12+)
12.30 «Гамбургский счет» (12+)
13.10, 18.00 «Отражение» (16+)
15.40 «Медосмотр» (12+)
15.50, 23.45 «В поисках затонувших кораблей. Загадка линкора «Дантон». Д/ф (12+)
16.15 «Фигура речи» (12+)
17.10 «Культурный обмен» (12+)
21.05 «Моя история» (12+)
21.35 «Загадочная планета». Д/ф (12+)
00.15 «Отражение» (12+)

Че

06.00 «Солдаты 8». Т/с (16+)
06.45, 19.30 «Дорожные войны» (16+)
12.00, 18.30, 00.00 +100500 (16+)
13.00 «Идеальный ужин» (16+)
14.00, 21.00 «Решала» (16+)
15.00, 23.00 «Опасные связи» (16+)
16.30 «Вне закона» (16+)
17.30 «Дорога» (16+)
01.00 «Дорожные войны. Лучшее» (16+)
02.00 Голые и смешные (16+)
02.30 «Как избежать наказания за убийство 2». Т/с (16+)

ПОЗНАВАТЕЛЬНЫЕ

Discovery

06.00, 09.10, 09.35, 13.45, 14.10, 19.15, 19.40 Как это сделано? (12+)
06.25, 16.30, 23.50 Американский чоппер (16+)
07.20, 14.40, 20.10 Махинаторы (12+)
08.15, 15.35, 02.35 Быстрые и громкие (12+)
10.05, 10.30, 21.05, 21.30 Охотники за складами (16+)
11.00 Лаборатория взрывных идей (16+)
11.55, 12.50 Лаборатория взрывных идей (12+)
17.25, 05.10 Железная дорога Аляски (12+)
18.20, 03.30 Охотники за старьем (12+)
22.00 Золотой путь Паркера Шнабеля (16+)
22.55, 04.20 Выжить вместе (16+)
00.45 В погоне за классикой (12+)
01.40 НАСА (12+)

National Geographic

06.00 Зона строительства (16+)
06.20 Человек против YouTube (16+)
07.05, 12.35, 13.25 Мегаполисы (16+)
07.55, 08.40 Хозяева гор (16+)
09.30 Следующее мегацунами (16+)
10.15 Шоссе через ад (16+)
11.00, 16.35, 02.45 Расследования авиакатастроф (16+)
11.50, 15.00, 17.25, 18.15, 19.00, 21.15, 22.05, 00.25, 03.35 Расследование авиакатастроф (16+)
14.15 Внутри невероятной механики (16+)
15.50 Международный аэропорт Дубай (16+)
19.45 Панорама 360° (16+)
20.30, 04.25 Авто-SOS (16+)
22.55, 23.40 Злоключения за границей (16+)
01.10 Паранормальное (16+)
02.00 Преступления против природы (16+)
05.10 Сделай или умри (16+)
05.35 Научные глупости (16+)

Animal planet

06.00, 01.55 Волки и воины (12+)
06.55, 14.15 Адская кошка (12+)
07.50, 13.20 Доктор Ди (16+)
08.45, 16.05 Другой Китай (12+)
09.40, 10.35, 11.30 Зоопарк (16+)
12.25 Ремонт в приюте (12+)
15.10 Океанариум (16+)
17.00, 18.00 Неизведанная Европа (12+)
19.00 Неизведанные острова (12+)
20.00, 00.00 Будни ветеринара (16+)
21.00, 01.00, 04.40 Доктор Джефф (16+)
22.00, 02.50 На свободу с питбулем (16+)
23.00, 03.45 Монстры Аляски (12+)
05.35 Ветеринар на марше (12+)

История

06.00, 23.55 Русские тайны (16+)
06.55, 00.50 Венера (16+)
08.00 Любовь и голуби (16+)
08.55 Знакомьтесь, ваши предки неандертальцы (16+)
09.55 Личное (16+)
10.40, 19.25 Тайны истории (16+)
11.35 Взлеты и падения Мариса Лиепы (16+)
12.25 Драма на Памире (16+)
13.20 Конфуций (16+)
15.00 СССР (16+)
15.55 8 дней, которые потрясли Рим (16+)
16.45 Иннокентий Смоктуновский (16+)
17.40 Гнев планеты Земля (16+)
18.35 Трагедия силача (16+)
20.20 Актерская рулетка (16+)
21.10 Месопотамия, забытая цивилизация (16+)
22.15 Египет (16+)

Мир

06.00, 22.45, 00.10 «Закон и порядок. Отдел оперативных расследований». Т/с (16+)
06.50, 10.10 «Кодекс чести» (16+)
10.00, 13.00, 16.00, 19.00, 00.00 Новости (16+)
13.15, 02.50 «Зал суда. Битва за деньги» (16+)
14.10, 01.25 «Дела семейные. Битва за будущее» (16+)
15.05, 02.10 «Дела семейные. Новые истории» (16+)
16.15, 00.55 «Такому мама не научит» (12+)
17.20, 19.20 «Возвращение Мухтара 2». Т/с (16+)
19.55 «Игра в кино» (12+)
20.40, 04.15 «Закон и порядок. Преступный умысел». Т/с (16+)
03.45 «Наше кино. История большой любви» (12+)

Россия 24

06.00, 06.10, 06.35, 07.00, 07.10, 07.35, 07.45, 08.00, 08.35, 08.40, 09.00, 09.50, 10.00, 10.45, 11.00, 11.40, 12.00, 12.50, 13.00, 14.00, 15.15, 15.50, 16.15, 17.00, 17.35, 19.15, 20.15, 21.30, 22.00, 23.25, 00.00, 00.50 Вести (16+)
06.05, 06.40, 07.05, 07.25, 07.40, 08.10, 08.30, 09.30, 10.25, 11.20, 12.30, 14.40, 16.45, 19.40, 00.40 Экономика (16+)
06.30, 07.30, 08.15, 09.45, 10.35, 11.25, 12.35, 15.00, 16.00, 19.00, 20.00, 23.00 Спорт (12+)
06.45, 11.50, 14.50 Исторический календарь (12+)
06.55, 07.55, 08.55, 10.55 Погода 24 (12+)
13.45 Налоги (12+)
18.00, 20.35 Факты (12+)
19.45, 22.45 Репортаж (12+)

РАЗВЛЕКАТЕЛЬНЫЕ

Ю

05.00 «Дурнушка». Т/с (12+)
07.25 «В теме» (16+)
07.50 «Тропиканка». Т/с (12+)
08.50 «Клон». Т/с (16+)
09.50 «Барышня-крестьянка» (16+)
11.40 «Мастершеф» (12+)
15.20 «Моя свекровь – монстр» (16+)
17.30 «Гонка на миллион» (16+)
21.00 «Клон». Т/с (16+)
22.05 «Спасите моего ребенка» (16+)
23.40 «Мыслить как преступник». Т/с (16+)
01.35 «В теме» (16+)
02.00 «Роскошная жизнь домашних животных» (16+)
02.25 «Дурнушка». Т/с (12+)

Мама

06.00 Время малышей (12+)
10.00 Школа доктора Комаровского (12+)
12.00 Время малышей (12+)
15.00 У папы вкуснее?! (6+)
16.00 Школа доктора Комаровского (12+)
17.00 Время малышей (12+)
21.00 Школа доктора Комаровского (12+)
23.05 У мамы вкуснее?! (12+)
00.00 Время малышей (12+)
02.00 Школа доктора Комаровского (12+)
04.00 Время малышей (12+)

Ностальгия

06.00 «Было время» с А. Политковским. «Куба – любовь моя!» И. Фесуненко, Р. Кармен, К. Жуковский (16+)
06.55, 08.40, 09.45, 11.10, 14.10, 15.45, 17.00, 18.50, 20.20, 21.45, 03.45, 05.15 Музыкальная Ностальгия (12+)
07.10 «Под знаком зодиака» (16+)
09.00, 15.00, 21.00, 03.00 «Прошедшее Время» (12+)
10.00 «Рожденные в СССР»: группа «Мегаполис» (12+)
12.00 «Споемте, друзья!» с Н. Козелковой. «Творчество Булата Окуджавы». А. Майсюк и А. Брунов (12+)
13.05 «Большие гонки». Х/ф (16+)
14.25 «Миниатюры». Муз/ф.
16.00 «Рожденные в СССР». Сергей Галанин и группа «СерьГа» (12+)
18.00 «Еловая субмарина» с А. Липницким. «История русского рока». «Глядя в центр» (16+)
19.00 Спектакль «Белая лошадь – горе не мое».
22.00 «Рожденные в СССР». Андрей Макаревич (12+)
23.00 «Кинопанорама» с Э. Рязановым. «Мастера советского кино» (16+)
00.00 «СевАлогия» с С. Новгородцевым. «Митьки». Д. Шагин, К. Батынков (18+)
01.00 «До 16 и старше...» (16+)
01.45 «Иван». Х/ф (16+)
04.00 «Рожденные в СССР»: группа «А-Студио» (12+)

Пятница

08.00 Школа доктора Комаровского (12+)
08.30, 02.30 «Зачарованные». Т/с (16+)
13.00, 19.00 Кондитер 3 (16+)
15.00, 20.10 На ножах (16+)
22.00 «Две девицы на мели». Т/с (16+)
23.00 Теперь я босс (16+)
00.00 «Доктор Хаус». Т/с (16+)
02.00 Пятница News (16+)
04.40 Есть один секрет (16+)
05.00 Половинки (16+)
05.10 Орел и решка (16+)

TLC

06.00 Мастер макияжа (12+)
06.25, 06.50, 11.50, 12.15, 17.20, 17.45, 22.00, 22.30 Оденься к свадьбе (12+)
07.15, 16.25 Невеста знает лучше (16+)
08.10, 08.35, 18.15, 18.40 Дом у моря за бесценок (12+)
09.05, 09.30, 19.10, 19.35 Охотники за недвижимостью (12+)
10.00 Жить непросто людям маленького роста! (12+)
10.55 Они поменялись едой (16+)
12.45, 14.35, 20.05 Я вешу 300 кг (16+)
13.40 На приеме у доктора Кристиана (16+)
21.00, 21.30 Два платья для невесты (12+)
23.00 Семья Шантель (16+)

ДЕТЯМ

Карусель

06.55, 07.30 «Чик-зарядка» (6+)
07.00 «С добрым утром, малыши!» (6+)
07.40 «Мончичи». М/с (6+)
08.25 «Пластилинки». М/с (6+)
08.30 «Летающие звери». М/с (6+)
09.15 «Говорящий Том. Герои». М/с (6+)
09.20 «Magic English» (6+)
09.45 «Непоседа Зу». М/с (6+)
10.25 «Деревяшки». М/с (6+)
11.20 «Робокар Поли и его друзья». М/с (6+)
12.15 «Тобот». М/с (6+)
13.00 «Три кота». М/с (6+)
13.55 «ЛЕГО Сити». М/с (6+)
14.00 «Навигатор. У нас гости!» (6+)
14.10 «Смешарики. ПИН-код». М/с (6+)
15.40 «Бобр добр». М/с (6+)
16.10 «Мир Винкс». М/с (6+)
17.00 «Барбоскины». М/с (6+)
17.55 «Аркадий Паровозов спешит на помощь!». М/с (6+)
18.00 «Ми-Ми-Мишки». М/с (6+)
19.00 «Томас и его друзья. Большой мир! Большие приключения!». М/с (6+)
19.15 «Лунтик и его друзья». М/с (6+)
20.20 «Оранжевая корова». М/с (6+)
20.30 «Спокойной ночи, малыши!» (6+)
20.45 «Джинглики». М/с (6+)
22.00 «Губка Боб Квадратные Штаны». М/с (6+)
22.50 «LBX – битвы маленьких гигантов». М/с (12+)
23.35 «Машины сказки». М/с (6+)

Disney

07.05 «Герои в масках». М/с (6+)
07.35 «Пес Пэт». М/с (6+)
08.15 «Гигантозавр». М/с (6+)
08.45 «Удивительная Ви». М/с (6+)
09.15 «Изысканная Нэнси Клэнси». М/с (6+)
09.55 «София Прекрасная». М/с (6+)
10.20 «Елена – принцесса Авалора». М/с (6+)
10.50 «Хранитель Лев». М/с (6+)
11.20 «Дружные мопсы». М/с (6+)
12.00 «Чип и Дейл спешат на помощь». М/с (6+)
13.00 «Рапунцель. Новая история». М/с (6+)
16.45 «Утиные истории». М/с (6+)
17.45 «Гравити Фолз». М/с (12+)
18.45 «Леди Баг и Супер-Кот». М/с (6+)
19.30 Анимац. фильм «Большое путешествие» (США) (6+)
21.30 «Звездная принцесса и силы зла». М/с (12+)
22.00 «Семейка Грин в городе». М/с (12+)
23.00 «Правила стиля» (6+)
23.25 «Человек-паук». М/с (12+)
23.55 «Мстители: секретные войны». М/с (12+)

Детский

06.06, 06.18, 13.25, 13.38, 19.56, 20.08 «Колобанга. Только для пользователей интернета» (6+)
06.31 «Раскраска» (6+)
06.35, 10.00, 13.51, 17.25 «Космо». М/с (6+)
06.59, 10.26, 10.39, 14.15, 14.28, 17.50 «Смурфики». М/с (6+)
07.28, 07.40, 10.55, 11.07, 14.45, 14.58, 18.18, 18.31 «Комната 13». М/с (6+)
08.00 «Капитан Кракен и его команда». М/с (6+)
08.08, 08.10 «Малыши и Летающие звери». М/с (6+)
08.13 «Облачата». М/с (6+)
08.27 «Ежик в тумане». М/ф (6+)
08.37 «Бездомные домовые». М/ф (6+)
08.47 «Зайчонок и муха». М/ф (6+)
08.57 «Без этого нельзя». М/ф (6+)
09.07, 09.16 «Приключения кузнечика Кузи». М/ф (6+)
09.26 «Приходи на каток». М/ф (6+)
09.35 «#ВТЕМЕ» (6+)
11.19, 11.25, 11.32, 11.38, 20.24, 20.32, 20.39, 20.46, 22.53, 22.57, 23.02, 23.07, 23.11, 23.15 «Пчелография» (6+)
11.46, 11.53, 11.59, 12.06, 16.55, 17.02, 17.08, 17.15 «Смешарики». М/с (6+)
12.14, 18.47, 23.24 «Готовим с папой» (6+)
12.33, 19.06, 23.43 «Готовим с мамой» (6+)
12.53, 13.07, 19.25, 19.38 «Почемучка» (6+)
15.14 «Друзья-товарищи». М/ф (6+)
15.33 «Как Лиса Зайца догоняла». М/ф (6+)
15.42 «Веселая карусель». М/ф (6+)
15.52 «Хочу бодаться». М/ф (6+)
16.02 «Сказка о попе и работнике его Балде». М/ф (6+)
16.21 «Коротышка-зеленые штанишки». М/ф (6+)
16.31 «Праздник». М/ф (6+)
16.43 «Федорино горе». М/ф (6+)
20.56 «Охотник до сказок». М/ф (6+)
21.04 «Козел да баран». М/ф (6+)
21.12 «Недодел и Передел». М/ф (6+)
21.20 «Два богатыря». М/ф (6+)
21.30 «Глаша и Кикимора». М/ф (6+)
21.40 «Горшочек каши». М/ф (6+)
21.50 «По следам Бамбра». М/ф (6+)
22.00 «Лиса Патрикеевна». М/ф (6+)
22.10 «Мальчик и лягушонок». М/ф (6+)
22.18 «Бравый инспектор Мамочкин». М/ф (6+)
22.26 «Дедушка и внучек». М/ф (6+)
22.44 «Кукарача». М/ф (6+)

СПОРТ

Матч ТВ

06.00 «Вся правда про...». Д/с (16+)
06.30 Футбольное столетие (16+)
07.00, 08.55, 11.00, 13.40, 17.15, 18.50, 21.55 Новости (16+)
07.05, 11.05, 14.05, 17.20, 22.20 Все на Матч! Прямой эфир (16+)
09.00, 11.40, 19.50 Футбол (16+)
13.45, 03.10 «В шаге от Европы» (16+)
14.55 Плавание (16+)
16.25, 17.55 Прыжки в воду (16+)
19.00 Все на футбол! (16+)
22.00 «Краснодар» (16+)
23.20 Баскетбол (16+)
01.20 «Кикбоксер 2. Возвращение». Х/ф (США) (16+)
03.30 Смешанные единоборства (16+)
05.30 «Команда мечты» (16+)

Матч Арена

06.00 Прыжки в воду (16+)
06.40 Прыжки в воду (16+)
07.45 «Команда мечты» (16+)
08.15 Плавание (16+)
09.55 Прыжки в воду (16+)
11.45 «Тает лед» (16+)
12.10 Дзюдо (16+)
13.55 Мотоспорт (16+)
14.55 Плавание (16+)
16.25 Прыжки в воду (16+)
17.20 «Ген победы» (16+)
17.55 Прыжки в воду (16+)
18.55 Баскетбол (16+)
20.50 Плавание (16+)
22.30 Прыжки в воду (16+)
23.20 Прыжки в воду (16+)
00.15 Дзюдо (16+)
02.25 Плавание (16+)
04.05 Прыжки в воду (16+)

Eurosport 1

06.30 Гольф (16+)
07.30 Снукер (16+)
08.25 Снукер (16+)
12.00 Снукер (16+)
13.25 Снукер (16+)
17.00 Теннис (16+)
18.25 Теннис (16+)
18.55 Теннис (16+)
21.00 Теннис (16+)
23.00 Теннис (16+)

Eurosport 2

06.00, 08.15, 14.30 Олимпийские игры (16+)
06.30 WATTS (16+)
07.00, 09.45 Велоспорт (16+)
08.45 Гольф (16+)
11.00 Мотогонки (16+)
11.30 WATTS (16+)
11.45, 15.00 Велоспорт (16+)
13.00 Мотокросс (16+)
13.30 Гольф (16+)
17.30, 22.00, 01.05 Олимпийские игры (16+)
19.00, 23.00 Снукер (16+)
21.00 Велоспорт (16+)
02.35 WATTS (16+)
03.00 Велоспорт (16+)
04.00 Снукер (16+)

Дорогие читатели! В скобках указан возраст, с которого данная передача рекомендуется к просмотру.

ПЯТНИЦА | 9 августа

Первый

05.00 «Доброе утро» (16+)
09.00 Новости (16+)
09.25 «Доброе утро» (16+)
09.55 «Модный приговор» (16+)
10.55 «Жить здорово!» (16+)
12.00 Новости (16+)
12.15 «Время покажет» (16+)
15.00 Новости (16+)
15.15 «Давай поженимся!» (16+)
16.00 «Мужское/Женское» (16+)
17.00 «Время покажет» (16+)
18.00 Вечерние новости (16+)
18.25 «Время покажет» (16+)
18.50 «На самом деле» (16+)
19.50 «Поле чудес» (16+)
21.00 «Время» (16+)
21.30 Международный музыкальный фестиваль «Жара» (12+)
23.55 «Вечерний Ургант» (16+)
00.50 **«Вне времени».** Х/ф (16+)
02.50 «Про любовь» (16+)
03.35 «Наедине со всеми» (16+)

Россия

05.00 «Утро России» (16+)
09.00 «Вести» (16+)
09.25 «Утро России» (16+)
09.55 «О самом главном» (12+)
11.00 «Вести» (16+)
11.25 «Вести». Местное время (16+)
11.45 «Судьба человека с Борисом Корчевниковым» (12+)
12.50 «60 минут» (12+)
14.00 «Вести» (16+)
14.25 «Вести». Местное время (16+)
14.45 «Кто против?» (12+)
17.00 «Вести». Местное время (16+)
17.25 «Андрей Малахов. Прямой эфир» (16+)
18.50 «60 минут» (12+)
20.00 «Вести» (16+)
20.45 «Вести». Местное время (16+)
21.00 **«Ищу мужчину».** Х/ф (12+)
01.05 **«Не было бы счастья...».** Х/ф (12+)

НТВ

06.00 «Утро. Самое лучшее» (16+)
08.05 **«Мухтар. Новый след».** Т/с (16+)
10.00 «Сегодня» (16+)
10.20 **«Лесник».** Т/с (16+)
13.00 «Сегодня» (16+)
13.25 «Чрезвычайное происшествие. Обзор» (16+)
14.00 **«Шеф».** Т/с (16+)
16.00 «Сегодня» (16+)
16.25 **«Шеф».** Т/с (16+)
19.00 «Сегодня» (16+)
19.40 **«Шеф».** Т/с (16+)
22.30 **«Куркуль».** Х/ф (16+)
00.25 **«Свидетели».** Т/с (16+)
02.20 **«Паутина».** Т/с (16+)
05.35 **«Приключения Шерлока Холмса и доктора Ватсона».** Х/ф (16+)

СТС Тула

06.00 «Ералаш» (0+)
06.25 **«Да здравствует король Джулиан!».** М/с (0+)
07.10 **«Приключения Вуди и его друзей».** М/с (0+)
07.30 **«Марли и я».** Х/ф (США) (12+)
10.00 **«Ковбои против пришельцев».** Х/ф (США) (16+)
12.15 **«Рэд».** Х/ф (США) (16+)
14.30 **«Рэд 2».** Х/ф (США, Франция, Канада) (12+)
16.45 **«Невероятный Халк».** Х/ф (США) (16+)
19.00 «Уральские Пельмени. Смехbook» (16+)
19.30 Шоу «Уральских Пельменей» (16+)
21.00 **«Чумовая пятница».** Х/ф (12+)
22.55 **«Дрянные девчонки».** Х/ф (12+)
00.50 **«Поцелуй на удачу».** Х/ф (США) (16+)
02.35 Анимац. фильм **«Норм и несокрушимые»** (США – Индия) (16+)
04.00 **«Два отца и два сына».** Т/с (16+)
05.15 «Ералаш» (0+)

ТНТ Тула

07.00, 07.30, 08.00, 08.30 «ТНТ. Gold» (16+)
09.00 «Дом 2. Lite» (16+)
10.15 «Дом 2. Остров любви» (16+)
11.30 «Бородина против Бузовой» (16+)
12.30 «Спаси свою любовь» (16+)
13.30, 14.00, 14.30 **«Саша-Таня».** Т/с (16+)
15.00, 15.30, 16.00, 16.30 **«Универ».** Т/с (16+)
17.00, 17.30, 18.00, 18.30, 19.00, 19.30 **«Интерны».** Т/с (16+)
20.00 «Comedy Woman» (16+)
21.00 «Комеди Клаб» (16+)
22.00 «Открытый микрофон» (16+)
23.00 «Дом 2. Город любви» (16+)
00.05 «Дом 2. После заката» (16+)
01.05 «Такое кино!» (16+)
01.40 **«Гремлины».** Х/ф (США) (16+)
03.30, 04.20 «Открытый микрофон» (16+)
05.10, 05.35, 06.00, 06.30 «ТНТ Best» (16+)

Тульский

06.00, 12.40, 21.55, 00.00, 01.20 «Тула. Live» (0+)
07.00 Утро в городе (12+)
09.00, 22.00, 23.20, 01.00 «Только новости» (12+)
09.10 «Книга жалоб» (12+)
09.40 «Особое мнение» (12+)
10.10, 13.40, 15.15 Мультмир (6+)
11.00, 14.05 **«Академия».** Т/с (12+)
12.00, 13.00, 14.00, 15.00, 16.00, 17.00, 18.30, 19.30 «Только новости» (0+)
12.10 «ЗОЖ» (12+)
13.05 «Одна история» (12+)
16.05 «Отличница» (16+)
17.05 **«Отличница».** Т/с (16+)
18.00, 22.55 «Изнутри» (6+)
18.45 «Сводка» (12+)
19.00 «Культура» (12+)
20.00, 21.00 **«Криминальная полиция».** Т/с (16+)
22.20 «Лица».
23.45 « Сводка» (12+)

ТВ Центр

06.00 «Настроение» (16+)
08.00 **«Приступить к ликвидации».** Х/ф (16+)
10.35 **«Олег Стриженов. Никаких компромиссов».** Д/ф (16+)
11.30, 14.30, 22.00 События (16+)
11.50, 15.10 **«Савва».** Х/ф (16+)
14.55 Город новостей (16+)
16.15 **«Путь сквозь снега».** Х/ф (16+)
18.10 **«Государственный преступник».** Х/ф (16+)
20.00 **«Золотая парочка».** Х/ф (16+)
22.30 «Он и Она» (16+)
00.00 **«Закулисные войны юмористов».** Д/ф (16+)
00.45 **«Личные маги советских вождей».** Д/ф (16+)
01.30 **«От Шурика до Шарикова. Заложники одной роли».** Д/ф (16+)
02.20 **«Королевы красоты. Проклятие короны».** Д/ф (16+)
03.10 Петровка, 38 (16+)
03.25 **«Исчезнувшая империя».** Х/ф (16+)
05.30 «10 самых... Фальшивые биографии звезд» (16+)

Рен ТВ

06.00 «Документальный проект» (16+)
07.00 «С бодрым утром!» (16+)
08.30 «Новости» (16+)
09.00 «Документальный проект» (16+)
12.00 «Информационная программа 112» (16+)
12.30 «Новости» (16+)
13.00 «Загадки человечества с Олегом Шишкиным» (16+)
14.00 «Засекреченные списки» (16+)
16.00 «Информационная программа 112» (16+)
16.30 «Новости» (16+)
17.00 «Тайны Чапман» (16+)
18.00 «Самые шокирующие гипотезы» (16+)
19.00 «Информационная программа 112» (16+)
19.30 «Новости» (16+)
20.00 «Неслабый пол» (16+)
21.00 «Небратья» (16+)
23.00 **«Готика».** Х/ф (16+)
01.00 **«Спартак: война проклятых».** Т/с (16+)
03.00 «Самые шокирующие гипотезы» (16+)
03.45 «Территория заблуждений» (16+)
05.00 «Территория заблуждений» (16+)

Домашний

06.30 «Удачная покупка» (16+)
06.40 «6 кадров» (16+)
07.40, 05.20 «По делам несовершеннолетних» (16+)
08.40 «Давай разведемся!» (16+)
09.40, 04.30 «Тест на отцовство» (16+)
10.40 **«Так не бывает».** Х/ф (16+)
19.00 **«Когда зацветет багульник».** Х/ф (16+) Анна, врач районной поликлиники, работает на износ, чтобы прокормить семью: пьющего мужа и сына-школьника. Однако сколько героиня не бьётся, жизнь лучше не становится – денег ни на что не хватает, и дома постоянные ссоры.
23.00 «Про здоровье» (16+)
23.15 **«Только вернись».** Х/ф (16+)
01.00 **«Манекенщицы».** Д/ф (16+)
02.55 **«Пилотессы».** Д/ф (16+)
06.10 «6 кадров» (16+)

Звезда

06.05, 08.20 **«Морской патруль».** Т/с (16+)
08.00 Новости дня (16+)
09.40 **«Фронт без флангов».** Х/ф (12+)
10.00 Дневник АрМИ 2019 г. (16+)
10.20 **«Фронт без флангов».** Х/ф (12+)
13.00 Новости дня (16+)
13.15 **«Фронт без флангов».** Х/ф (12+)
14.00 Военные новости (16+)
14.05 **«Фронт за линией фронта».** Х/ф (12+)
18.00 Новости дня (16+)
18.35 Дневник АрМИ 2019 г. (16+)
18.55 **«Фронт в тылу врага».** Х/ф (12+)
21.50 Новости дня (16+)
22.00 **«Фронт в тылу врага».** Х/ф (12+)
22.25 **«Ноль-седьмой» меняет курс».** Х/ф (12+)
00.25 **«...А зори здесь тихие».** Х/ф (12+)
03.40 **«Пограничный пес Алый».** Х/ф (16+)
04.45 **«Вторая мировая война. Город-герой Севастополь».** Д/ф (12+)
05.10 **«Москва фронту».** Д/с (12+)
05.30 **«Даурия».** Х/ф (16+)

ТВ-3

06.00 М/ф (6+)
09.20 **«Слепая».** Т/с (16+)
09.55 **«Слепая».** Т/с (16+)
10.30 **«Слепая».** Т/с (16+)
11.00 **«Гадалка».** Т/с (16+)
12.00 «Не ври мне. Похищение ребенка» (12+)
13.00 «Не ври мне. Муж в опасности» (12+)
14.00 «Не ври мне. Вуайерист» (12+)
15.00 «Мистические истории» (16+)
16.00 **«Гадалка».** Т/с (16+)
17.00 «Знаки судьбы. Путь к звездам» (16+)
17.30 **«Слепая».** Т/с (16+)
18.00 **«Слепая».** Т/с (16+)
18.30 **«Слепая».** Т/с (16+)
19.30 **«Иностранец».** Х/ф (16+)
21.45 **«Кто я?»** Х/ф (12+)
00.15 **«Первый удар».** Х/ф (12+)
02.00 «Места силы. Краснодарский край» (12+)
03.00 «Места силы. Адыгея» (12+)
03.45 «Места силы. Калининградская область» (12+)
04.30 «Места силы. Остров Сахалин» (12+)
05.15 «Места силы. Алтайский край» (12+)

Культура

06.30 «Пешком...». Москва екатерининская (16+)
07.05, 13.35 **«Фабрика мозга».** Д/ф (16+)
08.00 Легенды мирового кино (16+)
08.30 **«Наука верующих, или Вера ученых».** Д/ф (16+)
09.15 **«МУР. 1942».** Т/с (16+)
10.00, 15.00, 19.30, 23.15 Новости культуры (16+)
10.15, 21.00 «Олег Табаков. В поисках радости. Театральная повесть в пяти вечерах». Вечер 5 (16+)
11.00 **«Сита и Рама».** Т/с (16+)
12.35 «Полиглот» (16+)
13.20 **«Первые в мире».** Д/с (16+)
14.30 «Голландские берега. Умная архитектура» (16+)
15.10 Спектакль «Месяц в деревне» (16+)
17.50 **«Забытое ремесло».** Д/с (16+)
18.05 Российские звезды мировой оперы (16+)
19.45 «Смехоностальгия» (16+)
20.15 Искатели (16+)
21.45 **«Преступление лорда Артура».** Х/ф (16+)
23.35 **«Пять углов».** Х/ф (Великобритания, США) (16+)

TV-1000

06.10 **«Джуманджи».** Х/ф (США)
08.15 **«Маска Зорро».** Х/ф (США, Германия) (12+)
10.55 **«Перемотка».** Х/ф (16+)
12.45 **«Законы привлекательности».** Х/ф (16+)
14.25 **«Госпожа Бовари».** Х/ф (США, Германия) (16+)
16.35 **«Хранитель Луны».** Х/ф (Франция)
18.15 **«Джуманджи».** Х/ф (США)
20.10 **«Монстры на каникулах».** Х/ф (США)
21.50 **«Побочный эффект».** Х/ф (США) (16+)
23.50 **«Осень в Нью-Йорке».** Х/ф (США) (12+)
01.50 **«Джули и Джулия. Готовим счастье по рецепту».** Х/ф (США) (12+)
04.00 **«Пятый элемент».** Х/ф (Франция, США) (12+)

TV-1000 action

07.10 **«Голем».** Х/ф (Великобритания) (18+)
09.30 **«Starперцы».** Х/ф (США) (16+)
11.45 **«Черный дрозд».** Х/ф (США, Франция) (16+)
13.30 **«Уцелевший».** Х/ф (США) (16+)
15.45 «Запретная зона» (18+)
17.25 **«Турист».** Х/ф (США) (16+)
19.20 **«Кодекс вора».** Х/ф (Германия, США) (18+)
21.10 **«Ирландец».** Х/ф (США) (16+)
23.10 **«Рэмбо III».** Х/ф (США) (16+)
01.05 **«Агент Джонни Инглиш».** Х/ф (Великобритания, США) (12+)
02.40 **«Во имя короля. История осады подземелья».** Х/ф (США, Германия, Канада) (12+)
05.10 **«Уцелевший».** Х/ф (США) (16+)

TV-1000 русское кино

06.20 **«Райские кущи».** Х/ф (16+)
08.35 **«О чем молчат девушки».** Х/ф (12+)
10.30 **«Первые».** Х/ф (12+)
12.30 **«Три песни для Золушки».** Х/ф (12+)
13.25 **«Три песни для Золушки».** Х/ф (12+)
14.40 **«Призрак».** Х/ф (16+)
17.00 **«Хочу в тюрьму».** Х/ф (12+)
18.50 **«Герой».** Х/ф (12+)
20.20 **«Любовь в большом городе».** Х/ф (Россия, Украина) (16+)
21.55 **«Парень с нашего кладбища».** Х/ф (12+)
23.35 **«Dyxless».** Х/ф (18+)
01.30 **«Любовь с акцентом».** Х/ф (16+)
03.15 **«Восьмерка».** Х/ф (16+)
04.40 **«Три песни для Золушки».** Х/ф (12+)
05.30 **«Три песни для Золушки».** Х/ф (12+)

Дом кино

06.30 **«Убойная сила».** Т/с (16+)
10.15 **«Неподдающиеся».** Х/ф (16+)
11.45 **«Джентльмены удачи».** Х/ф (16+)
13.20 **«Сваты».** Т/с (16+)
19.00 **«Опасно для жизни!»** Х/ф (12+)
20.45 **«Отпуск за свой счет».** Х/ф (12+)
23.20 **«Ты – мне, я – тебе».** Х/ф (12+)
00.55 **«У тихой пристани».** Х/ф (12+)
02.15 **«Господин великий Новгород».** Х/ф (12+)
03.50 **«Оптимистическая трагедия».** Х/ф (12+)
05.50 **«Дети Дон Кихота».** Х/ф (16+)

Русский роман

07.35 **«Мечтать не вредно».** Х/ф (12+)
09.20 **«Не в парнях счастье».** Х/ф (12+)
11.05 **«Птица в клетке».** Х/ф (12+)
14.30 **«Четвертый пассажир».** Х/ф (12+)
16.20 **«Храни ее, любовь».** Х/ф (12+)
18.00 **«Мой капитан».** Х/ф (16+)
21.50 **«Любовь и море».** Х/ф (12+)
01.15 **«Любимые женщины Казановы».** Х/ф (12+)
04.20 **«Мечтать не вредно».** Х/ф (12+)
05.55 **«Не в парнях счастье».** Х/ф (12+)

Русский иллюзион

06.20 **«Кремень».** Х/ф (16+)
07.45 **«Война».** Х/ф (16+)
09.50 **«Отдать концы».** Х/ф (16+)
11.35 **«Свадьба по обмену».** Х/ф (16+)
13.15 **«Событие».** Х/ф (16+)
15.10 **«Точка невозврата».** Х/ф (16+)
17.10 **«Свиридовы».** Т/с (16+) Иван Свиридов возвращается из армии и встречается с друзьями детства — Равилем, Маркиным, Пашулей и Риткой. Друзья устраивают для него вечеринку.
00.25 **«Огни притона».** Х/ф (16+)
02.10 **«Диалоги».** Х/ф (16+)
03.45 **«Любит не любит».** Х/ф (16+)
05.05 **«Вор».** Х/ф (16+)

Телепрограмма предоставлена ЗАО «Сервис ТВ» и телеканалами. В программе возможны изменения по не зависящим от редакции причинам.

Спас

06.00, 17.00, 00.15 Завет (16+)
07.00 В поисках Бога (16+)
07.30 Пилигрим (16+)
08.00 «Царевна-лягушка». Х/ф (16+)
08.50 «Каштанка». Х/ф (16+)
09.30, 10.00, 14.30 Монастырская кухня (16+)
10.30 «Апостол любви». Д/ф (16+)
11.40 «След Одигитрии». Д/ф (16+)
12.35 «Страна за священной рекой. Где крестился Христос?» Д/ф (16+)
13.00, 18.00 Прямая линия. Ответ священника (16+)
15.00 «Патриарх Илия II». Д/ф (16+)
15.35, 20.00 «Личное счастье». Х/ф (16+)
19.30 «Елизавета Глинка». Д/ф (16+)
21.25 Следы империи (16+)
23.00 Концерт «Наши любимые песни» (16+)
00.00 День Патриарха (16+)
01.15 И будут двое (16+)

Пятый канал

06.25 «Брат за брата 3». Т/с (16+)
07.10 «Брат за брата 3». Т/с (16+)
08.05 «Брат за брата 3». Т/с (16+)
09.00 «Известия» (16+)
09.25, 10.15, 11.05, 12.05 «Брат за брата 3». Т/с (16+)
13.00 «Известия» (16+)
13.25, 14.20, 15.15, 16.10 «Береговая охрана 2». Т/с (16+)
17.05 «Береговая охрана 2». Т/с (16+)
18.00 «Береговая охрана 2». Т/с (16+)
19.00, 19.45, 20.30, 21.20, 22.05, 23.00 «След». Т/с (16+)
23.45 «Светская хроника» (16+)
00.45 «След». Т/с (16+)

ОТР Общественное телевидение России

06.20 «Дом «Э» (12+)
06.50 «Приключения Болека и Лелека». М/ф (6+)
07.00, 15.10 «Семья Светофоровых». Т/с (6+)
07.25 «Вспомнить все» (12+)
07.50 «Семь невест ефрейтора Збруева. Любовь по переписке». Д/ф (12+)
08.40 «Рекс и пеликан». М/ф (6+)
08.50 «Рекс и павлин». М/ф (6+)
09.00 «Рекс и кукушка». М/ф (6+)
09.10, 22.05 «Агент особого назначения 3». Т/с (12+)
10.50 «Моменты судьбы. Кузнецов». Д/ф (6+)
11.05 «За дело!» (12+)
12.00, 13.00, 15.00 Новости (16+)
12.05 «Большая страна» (12+)
12.30 «Гамбургский счет» (12+)
13.10, 18.00 «Отражение» (16+)
15.40 «Инспектор уголовного розыска». Х/ф (16+)
17.10 «Культурный обмен» (12+)
21.05 «Моя история» (12+)
21.35 «Загадочная планета». Д/ф (12+)
23.45 «Послушаем вместе. Скрябин». Д/ф (12+)
00.25 «Отражение» (12+)

Че

06.00 «Солдаты 8». Т/с (16+)
06.50 «Дорожные войны» (16+)
12.00, 14.00 +100500 (16+)
13.00 «Идеальный ужин» (16+)
19.00 «Туман». Х/ф (16+)
22.20 «Туман 2». Х/ф (16+)
01.30 «После прочтения сжечь». Х/ф (16+) Оззи, агента ЦРУ, уволили с поста начальника Балканского направления. Пытаясь преодолеть кризис, он берется за мемуары, содержащие в том числе и секретную информацию.

ПОЗНАВАТЕЛЬНЫЕ

Discovery

06.00, 09.10, 09.35, 13.45, 14.10, 19.15, 19.40 Как это сделано? (12+)
06.25, 16.30, 23.50 Американский чоппер (16+)
07.20, 14.40, 20.10 Махинаторы (12+)
08.15, 15.35, 02.35 Быстрые и громкие (12+)
10.05, 10.30, 21.05, 21.30 Охотники за складами (16+)
11.00 Голые и напуганные (16+)
12.50, 01.40 Золотой путь Паркера Шнабеля (16+)
17.25, 05.10 Железная дорога Аляски (12+)
18.20, 03.30 Охотники за старьем (12+)
22.00 Операция «Спасение дома» (16+)
22.55, 04.20 Выжить вместе (16+)
00.45 Экстремальные фургоны (12+)

National Geographic

06.00 Зона строительства (16+)
06.25 Человек против YouTube (16+)
07.10, 12.40, 13.25, 19.45 Панорама 360° (16+)
07.55, 08.40 Хозяева гор (16+)
09.30, 15.00, 21.15 Расследование авиакатастроф (16+)
10.15 Шоссе через ад (16+)
11.00, 11.50, 16.35, 17.25 Враждебная планета (16+)
14.15 Внутри невероятной механики (16+)
15.50 Международный аэропорт Дубай (16+)
18.15, 19.00, 22.05, 00.25, 03.35 Истории о Боге (16+)
20.30, 04.25 Авто-SOS (16+)
22.55 Секунды до катастрофы (16+)
23.40 Злоключения за границей (16+)
01.10 Паранормальное (16+)
02.00 Преступления против природы (16+)
02.45 Расследования авиакатастроф (16+)
05.10 Сделай или умри (16+)
05.35 Научные глупости (16+)

Animal planet

06.00, 01.55 Волки и воины (12+)
06.55, 14.15 Адская кошка (12+)
07.50, 13.20 Доктор Ди (16+)
08.45, 16.05 Другой Китай (12+)
09.40, 10.35 Неизведанная Европа (12+)
11.30 Неизведанные острова (12+)
12.25 Будни ветеринара (16+)
15.10, 04.40 Доктор Джефф (16+)
17.00 Сафари-парк Крюгер (12+)
18.00, 19.00 Заповедная Аляска (12+)
20.00, 00.00 Правосудие Техаса (12+)
21.00, 01.00 Дикие нравы Норт Вудса (16+)
22.00, 02.50 На свободу с питбулем (16+)
23.00, 03.45 Монстры Аляски (12+)
05.35 Ветеринар на марше (12+)

История

06.00, 23.45 Личное (16+)
06.45, 15.25, 00.30 Тайны истории (16+)
07.35 Взлеты и падения Мариса Лиепы (16+)
08.25 Драма на Памире (16+)
09.20 Конфуций (16+)
11.00 СССР (16+)
11.55 8 дней, которые потрясли Рим (16+)
12.45 Иннокентий Смоктуновский (16+)
13.40 Гнев планеты Земля (16+)
14.30 Трагедия силача (16+)
16.15 Актерская рулетка (16+)
17.10 Месопотамия, забытая цивилизация (16+)
18.10 Египет (16+)
19.55 Русские тайны (16+)
20.45 Венера (16+)
21.55 Любовь и голуби (16+)
22.45 Знакомьтесь, ваши предки неандертальцы (16+)

Мир

06.00 «Закон и порядок. Отдел оперативных расследований». Т/с (16+)
06.50, 10.10 «Кодекс чести» (16+)
10.00, 13.00, 16.00, 19.00 Новости (16+)
13.15 «Зал суда. Битва за деньги» (16+)
14.10 «Дела семейные. Битва за будущее» (16+)
15.05 «Дела семейные. Новые истории» (16+)
16.15 «Такому мама не научит» (12+)
16.55 «Возвращение Мухтара 2». Т/с (16+)
19.20 «Всемирные игры разума» (16+)
19.55 «Не бойся, я с тобой». Х/ф (12+)
23.05 «Опасно для жизни». Х/ф (16+)
01.00 Фестиваль Авторадио (12+)
04.20 М/ф (6+)

Россия 24

06.00, 06.15, 06.30, 06.40, 07.00, 07.15, 07.30, 07.40, 08.00, 08.45, 09.00, 09.45, 10.00, 10.45, 11.00, 12.00, 13.00, 14.00, 15.00, 16.00, 17.00, 17.30, 19.00, 20.00, 21.00, 21.30, 22.00, 00.00 Вести (16+)
06.05, 06.35, 07.05, 07.35, 07.45, 08.20, 09.20, 10.25, 11.25, 15.30, 19.30, 20.30, 21.20, 00.50 Экономика (16+)
06.20, 07.20, 08.35, 09.35 Спорт (12+)
06.45, 10.50, 12.50 Мобильный репортер (12+)
06.50, 07.50, 08.50, 11.50 Погода 24 (12+)
11.40, 14.40 Гость (12+)
12.35, 15.40, 16.40, 19.40, 22.45 Репортаж (12+)
13.40 Машиностроение (12+)
18.00 Факты (12+)
23.00 Международное обозрение (12+)

РАЗВЛЕКАТЕЛЬНЫЕ

Ю

05.20 «Дурнушка». Т/с (12+)
07.25 «В теме» (16+)
07.50 «Тропиканка». Т/с (12+)
08.50 «Клон». Т/с (16+)
09.50 «Барышня-крестьянка» (16+)
11.40 «Мастершеф» (12+)
15.20 «Моя свекровь – монстр» (16+)
17.30 «Гонка на миллион» (16+)
20.15 «Клон». Т/с (16+)
22.05 «Спасите моего ребенка» (16+)
23.40 «Мыслить как преступник». Т/с (16+)
01.30 «В теме» (16+)
02.00 «Роскошная жизнь домашних животных» (16+)
02.25 «Дурнушка». Т/с (12+)

Мама

06.00 Время малышей (12+)
10.00 Школа доктора Комаровского (12+)
12.00 Время малышей (12+)
15.00 У мамы вкуснее?! (12+)
16.00 Школа доктора Комаровского (12+)
17.00 Время малышей (12+)
21.00 Школа доктора Комаровского (12+)
23.10 У папы вкуснее?! (6+)
00.00 Время малышей (12+)
02.00 Школа доктора Комаровского (12+)
04.00 Время малышей (12+)

Ностальгия

06.00 «Споемте, друзья!» с Н. Козелковой. «Творчество Булата Окуджавы». А. Майсюк и А. Брунов (12+)
07.05 «Большие гонки». Х/ф (16+)
08.10, 09.45, 11.00, 12.50, 14.20, 15.45, 18.00, 19.35, 21.45, 00.55, 02.40, 03.45, 05.10 Музыкальная Ностальгия (12+)
08.25 «Миниатюры». Муз/ф.
09.00, 15.00, 21.00, 03.00 «Прошедшее Время» (12+)
10.00 «Рожденные в СССР». Сергей Галанин и группа «СерьГа» (12+)
12.00 «Еловая субмарина» с А. Липницким. «История русского рока». «Глядя в центр» (16+)
13.00 Спектакль «Белая лошадь – горе не мое».
16.00 «Рожденные в СССР». Андрей Макаревич (12+)
17.00, 23.05 «Кинопанорама» с Э. Рязановым. «Мастера советского кино» (16+)
18.10 «До и после...» с В. Молчановым, В. Суходрев (12+)
19.00 «Очевидное-невероятное» с С. Капицей. Майя Плисецкая (12+)
20.10 «Конкурс в магазине «Мелодия». Муз/ф.
22.00 «Рожденные в СССР»: группа «Кочевники Савояры» (12+)
00.00 «Было время» с А. Политковским. «Куба – любовь моя!» И. Фесуненко, Р. Кармен, К. Жуковский (16+)
01.10 «Под знаком зодиака» (16+)
04.00 «Рожденные в СССР»: группа «Мегаполис» (12+)

Пятница

07.30 Школа доктора Комаровского (12+)
08.00 «Зачарованные». Т/с (16+)
13.00 Орел и решка (16+)
20.00 «8 первых свиданий». Х/ф (16+)
21.45 «8 новых свиданий». Х/ф (16+)
23.30 «8 лучших свиданий». Х/ф (16+)
01.30 Пятница News (16+)
02.00 «Зачарованные». Т/с (16+)
05.00 Орел и решка (16+)

TLC

06.00 Мастер макияжа (12+)
06.25, 06.50, 11.50, 12.15, 15.30, 15.55, 17.20, 17.45 Оденься к свадьбе (12+)
07.15 Невеста знает лучше (16+)
08.10, 08.35, 18.15, 18.40 Дом у моря за бесценок (12+)
09.05, 09.30, 19.10, 19.35 Охотники за недвижимостью (12+)
10.00, 12.45, 20.05 Я вешу 300 кг (16+)
13.40 На приеме у доктора Кристиана (16+)
14.35, 15.00 Два платья для невесты (12+)
16.25 Помогите, мы женимся! (16+)
21.00 Они поменялись едой (16+)
22.00 Лишняя кожа (16+)
23.00 Дочки-матери (12+)

ДЕТЯМ

Карусель

06.55, 07.30 «Чик-зарядка» (6+)
07.00 «С добрым утром, малыши!» (6+)
07.40 «Мончичи». М/с (6+)
08.25 «Пластилинки». М/с (6+)
08.30 «Летающие звери». М/с (6+)
09.15 «Говорящий Том. Герои». М/с (6+)
09.20 «Magic English» (6+)
09.45 «Непоседа Зу». М/с (6+)
10.25 «Деревяшки». М/с (6+)
11.20 «Робокар Поли и его друзья». М/с (6+)
12.15 «Тобот». М/с (6+)
13.00 «Три кота». М/с (6+)
13.55 «ЛЕГО Сити». М/с (6+)
14.00 «Навигатор. У нас гости!» (6+)
14.10 «Смешарики. ПИН-код». М/с (6+)
15.40 «Бобр добр». М/с (6+)
16.10 «Мир Винкс». М/с (6+)
17.00 «Барбоскины». М/с (6+)
17.55 «Аркадий Паровозов спешит на помощь!». М/с (6+)
18.00 «Ми-Ми-Мишки». М/с (6+)
19.00 «Томас и его друзья. Большой мир! Большие приключения!». М/с (6+)
19.15 «Лунтик и его друзья». М/с (6+)
20.20 «Оранжевая корова». М/с (6+)
20.30 «Спокойной ночи, малыши!» (6+)
20.45 «Буба». М/с (6+)
22.30 «Черепашки-ниндзя». М/с (6+)
22.50 «Дикие скричеры!». М/с (6+)
23.15 «Гормити». М/с (6+)
23.40 «Детектив Миретта». М/с (6+)

Disney

07.05 «Герои в масках». М/с (6+)
07.35 «Пес Пэт». М/с (6+)
08.15 «Гигантозавр». М/с (6+)
08.45 «Удивительная Ви». М/с (6+)
09.15 «Изысканная Нэнси Клэнси». М/с (6+)
09.55 «София Прекрасная». М/с (6+)
10.20 «Елена – принцесса Авалора». М/с (6+)
10.50 «Хранитель Лев». М/с (6+)
11.20 «Дружные мопсы». М/с (6+)
12.00 Анимац. фильм «Дозор джунглей» (Франция) (6+)
14.05 «Гравити Фолз». М/с (12+)
17.35 Анимац. фильм «Приключения Флика» (США) (6+)
19.30 Анимац. фильм «Сезон охоты 2» (США) (12+)
21.10 Анимац. фильм «История игрушек. Забытые временем» (США) (6+)
21.30 «Звездные войны. Эпизод IV. Новая надежда». Х/ф (12+)

Детский

06.06, 06.19, 13.25, 13.38, 19.56, 20.08 «Колобанга. Только для пользователей интернета» (6+)
06.32, 23.54 «Раскраска» (6+)
06.35, 10.00, 13.51, 17.25 «Космо». М/с (6+)
07.01, 07.14, 10.24, 10.37, 14.17, 17.49 «Смурфики». М/с (6+)
07.29, 07.41, 10.53, 11.06, 14.45, 14.58, 18.18, 18.31 «Комната 13». М/с (6+)
08.00 «Капитан Кракен и его команда». М/с (6+)
08.08, 08.10 «Малыши и Летающие звери». М/с (6+)
08.13 «Облачата». М/с (6+)
08.27 «Вовка в тридевятом царстве». М/ф (6+)
08.46, 21.25 «Веселая карусель». М/ф (6+)
08.56 «Волшебная палочка». М/ф (6+)
09.12 «Лягушка-путешественница». М/ф (6+)
09.30 «Дядя Степа – милиционер». М/ф (6+)
09.49 «Про деда, бабу и курочку Рябу». М/ф (6+)
11.20, 11.28, 11.35, 11.42, 20.24, 20.31, 20.39, 20.47, 22.53, 22.59, 23.06, 23.12 «Пчелография» (6+)
11.50, 11.57, 12.03, 12.10, 16.55, 17.02, 17.08, 17.15 «Смешарики». М/с (6+)
12.17, 18.47, 23.21 «Готовим с папой» (6+)
12.36, 19.06, 23.40 «Готовим с мамой» (6+)
12.53, 13.07, 19.25, 19.39 «Почемучка» (6+)
15.14 «#ВТЕМЕ» (6+)
15.34 «Зайчонок и муха». М/ф (6+)
15.44 «Без этого нельзя». М/ф (6+)
15.54, 16.03 «Приключения кузнечика Кузи». М/ф (6+)
16.13 «Приходи на каток». М/ф (6+)
16.22 «Лесная хроника». М/ф (6+)
16.32 «Непослушный котенок». М/ф (6+)
16.43 «Как Львенок и Черепаха песню пели». М/ф (6+)
20.57 «Друзья-товарищи». М/ф (6+)
21.16 «Как Лиса Зайца догоняла». М/ф (6+)
21.35 «Хочу бодаться». М/ф (6+)
21.45 «Сказка о попе и работнике его Балде». М/ф (6+)
22.04 «Коротышка-зеленые штанишки». М/ф (6+)
22.14 «Праздник». М/ф (6+)
22.27 «Летучий корабль». М/ф (6+)
22.45 «Тип-топ. Альманах «Велосипед». М/ф (6+)
22.47 «Замкнутый круг. Альманах «Велосипед». М/ф (6+)

СПОРТ

Матч ТВ

06.00 «Вся правда про...». Д/с (16+)
06.30 Футбольное столетие (16+)
07.00, 08.55, 11.00, 12.30, 14.40, 16.20, 17.05, 19.55 Новости (16+)
07.05, 11.05, 14.45, 17.10, 20.35, 23.25 Все на Матч! Прямой эфир (16+)
09.00 Футбол (16+)
11.25, 19.00, 00.15 Пляжный волейбол (16+)
12.40, 03.00 Профессиональный бокс (16+)
14.20 «Сборная «нейтральных» атлетов» (16+)
15.20 Все на футбол! Афиша (16+)
16.25, 17.55 Прыжки в воду (16+)
20.05 «Гран-при с Алексеем Поповым» (16+)
21.25 Баскетбол (16+)
01.15 «Кикбоксер 3. Искусство войны». Х/ф (США) (16+)
05.00 «Жестокий спорт». Д/с (16+)
05.30 «Команда мечты» (16+)

Матч Арена

06.00 Прыжки в воду (16+)
06.50 Прыжки в воду (16+)
07.45 «Ген победы» (16+)
08.15 Плавание (16+)
09.55 Прыжки в воду (16+)
12.20 Дзюдо (16+)
14.35 «Вся правда про...» (16+)
14.55 Плавание (16+)
16.25 Прыжки в воду (16+)
17.05 «Вся правда про...» (16+)
17.25 «Тает лед» (16+)
17.55 Прыжки в воду (16+)
19.00 Плавание (16+)
20.40 Прыжки в воду (16+)
21.25 Баскетбол (16+)
23.25 Прыжки в воду (16+)
00.30 «Ген победы» (16+)
01.00 Мотоспорт (16+)
02.00 Плавание (16+)
03.40 Прыжки в воду (16+)

Eurosport 1

07.00 Снукер (16+)
07.55 Снукер (16+)
11.00 Олимпийские игры (16+)
11.30 Олимпийские игры (16+)
12.00 Олимпийские игры (16+)
12.25 Велоспорт (16+)
13.25 Снукер (16+)
16.30 Теннис (16+)
17.55 Теннис (16+)
18.55 Теннис (16+)
21.30 Теннис (16+)

Eurosport 2

06.00 Велоспорт (16+)
08.15, 18.35 Олимпийские игры (16+)
09.45 WATTS (16+)
10.00 Мотокросс (16+)
11.30 Снукер (16+)
13.30 WATTS (16+)
13.45 Велоспорт (16+)
16.00 Мотокросс (16+)
17.00 Снукер (16+)
20.00 Снукер (16+)
22.00 Велоспорт (16+)
23.20 Легкая атлетика (16+)
01.25 Снукер (16+)
02.30 Велоспорт (16+)
03.30 WATTS (16+)
04.00 Снукер (16+)

Дорогие читатели! В скобках указан возраст, с которого данная передача рекомендуется к просмотру.

Первый

05.30 «Его звали Роберт». Х/ф (16+)
06.00 Новости (16+)
06.10 «Его звали Роберт». Х/ф (16+)
07.20 «Неподсуден». Х/ф (16+)
09.00 «Играй, гармонь любимая!» (12+)
09.45 «Слово пастыря» (16+)
10.00 Новости (16+)
10.15 «Олег Стриженов. Любовь всей жизни» (12+)
11.10 «Честное слово» с Ю. Николаевым (12+)
12.00 Новости (16+)
12.15 «Михаил Боярский. Один на всех» (16+)
18.00 «Кто хочет стать миллионером?» (12+)
19.30 «Сегодня вечером» (16+)
21.00 «Время» (16+)
21.20 «Сегодня вечером» (16+)
23.00 «Бывшие». Х/ф (16+)
00.35 «Огненные колесницы». Х/ф (16+)
02.55 «Про любовь» (16+)
03.40 «Наедине со всеми» (16+)

Россия

05.00 «Утро России». Суббота» (16+)
08.15 «По секрету всему свету» (16+)
08.40 Местное время. Суббота (12+)
09.20 «Пятеро на одного» (16+)
10.10 «Сто к одному» (16+)
11.00 «Вести» (16+)
11.20 «Вести». Местное время (16+)
11.40 «Смеяться разрешается» (16+)
14.00 «Закон сохранения любви». Х/ф (12+)
16.00 «Злая судьба». Х/ф (12+)
20.00 «Вести» (16+)
21.00 «Клуб обманутых жен». Х/ф (12+)
01.00 «Не было бы счастья 2». Х/ф (12+)

НТВ

08.00 «Сегодня» (16+)
08.20 «Готовим с Алексеем Зиминым» (16+)
08.50 «Кто в доме хозяин?» (12+)
09.30 «Едим дома» (16+)
10.00 «Сегодня» (16+)
10.20 «Главная дорога» (16+)
11.00 «Еда живая и мертвая» (12+)
12.00 «Квартирный вопрос» (16+)
13.10 «Поедем, поедим!» (16+)
14.00 «Своя игра» (16+)
16.00 «Сегодня» (16+)
16.20 «Следствие вели» (16+)
19.00 «Сегодня» (16+)
19.25 «Пес». Т/с (16+)
00.45 «Квартирник НТВ у Маргулиса». Группа «Маркшейдер Кунст» (16+)
01.35 «Фоменко Фейк» (16+)
01.55 «Паутина». Т/с (16+)
04.55 «Их нравы» (16+)
05.10 «Приключения Шерлока Холмса и доктора Ватсона». «Собака Баскервилей». Х/ф (16+)

СТС Тула

06.00 «Ералаш» (0+)
06.50 «Приключения Кота в сапогах». М/с (0+)
07.15 «Спирит. Дух свободы». М/с (0+)
07.40 «Три кота». М/с (0+)
08.05 «Том и Джерри». М/с (0+)
08.30 «Уральские Пельмени. Смехbook» (16+)
09.30 «Просто кухня» (12+)
10.30 «Рогов. Студия 24» (16+)
11.30 «Уральские Пельмени. Смехbook» (16+)
12.25 «Поцелуй на удачу». Х/ф (США) (16+)
14.35 «Дрянные девчонки». Х/ф (12+)
16.30 «Звездная пыль». Х/ф (США, Великобритания) (16+)
19.05 Анимац. фильм «Angry birds в кино» (Финляндия – США) (16+)
21.00 «Морской бой». Х/ф (США) (12+)
23.35 «Меган Ливи». Х/ф (США) (16+)
01.45 «Слава Богу, ты пришел!» (16+)
02.35 «Дневник доктора Зайцевой». Т/с (16+)
05.05 «Ералаш» (0+)

ТНТ Тула

07.00, 07.30 «ТНТ. Gold» (16+)
08.00 «ТНТ Music» (16+)
08.30 «ТНТ. Gold» (16+)
09.00 «Дом 2. Lite» (16+)
10.00 «Дом 2. Остров любви» (16+)
11.00, 12.00, 13.00 «Где логика?» (16+)
14.00, 15.00, 16.00, 17.00 «Комеди Клаб» (16+)
18.00 «Шаг вперед». Х/ф (США) (12+)
20.00 «Шаг вперед 2. Улицы». Х/ф (США) (16+)
22.00 «Танцы. Дайджест» (16+)
23.00 «Дом 2. Город любви» (16+)
00.05 «Дом 2. После заката» (16+)
01.05 «ТНТ Music» (16+)
01.35 «Гремлины 2. Скрытая угроза». Х/ф (США) (16+)
03.25, 04.15 «Открытый микрофон» (16+)
05.05, 05.35, 06.00, 06.30 «ТНТ Best» (16+)

Тульский

06.00, 23.55 «Тула. Live» (0+)
07.00, 10.30 Мультмир (6+)
09.00 «Включай» (0+)
09.30 «ЗОЖ» (12+)
10.00 «Культура» (12+)
15.00 «Палата № 6». Х/ф (16+) Главный врач провинциальной психиатрической больницы Рагин обнаруживает в одном из своих пациентов человека с оригинальным мышлением, более того – с собственной философией.
16.30 «Внеземное эхо». Х/ф (12+)
18.00 «Голубая игуана». Х/ф (16+)
19.30, 23.15 «Только новости. Итоги» (12+)
20.00 «Женитьба Бальзаминова». Х/ф (6+)
21.30 «Красавица для чудовища». Х/ф (16+)
23.45 «Сводка» (12+)

ТВ Центр

06.05 Марш-бросок (12+)
06.35 «Интриганки». Х/ф (16+)
08.30 Православная энциклопедия (16+)
08.55 «Неисправимый лгун». Х/ф (16+)
10.30 «Владимир Пресняков. Я не ангел, я не бес». Д/ф (16+)
11.30, 14.30, 22.00 События (16+)
11.45 Петровка, 38 (16+)
11.55 «Ночной патруль». Х/ф (16+)
13.55, 14.45 «Миллионерша». Х/ф (16+)
18.10 «Тихие люди». Х/ф (16+)
22.15 «90-е. Ликвидация шайтанов» (16+)
23.05 «Приговор. «Орехи» (16+)
00.00 «Дикие деньги. Баба Шура» (16+)
00.50 «90-е. Веселая политика» (16+)
01.35 «Латвия. Евротупик» (16+)
02.10 «Конец операции «Резидент». Х/ф (16+)
04.55 «Игорь Скляр. Под страхом славы». Д/ф (16+)
05.50 «Судьба Марины». Х/ф (16+)

Рен ТВ

06.50 «Последний киногерой». Х/ф (16+)
09.15 «Минтранс» (16+)
10.15 «Самая полезная программа» (16+)
11.15 «Военная тайна» (16+)
16.20 «Территория заблуждений» (16+)
18.20 «Засекреченные списки. До слез! Люди, насмешившие мир» (16+)
20.30 «Люси». Х/ф (16+) Еще вчера она была просто сексапильной блондинкой, а сегодня — самое опасное и смертоносное создание на планете со сверхъестественными способностями и интеллектом. То, что совсем недавно лучшие умы мира считали фантастической теорией, для нее стало реальностью. И теперь из добычи она превратится в охотницу.
22.15 «Я – четвертый». Х/ф (16+)
00.20 «Стелс». Х/ф (16+)
02.20 «Территория заблуждений» (16+)
05.00 «Территория заблуждений» (16+)
05.30 «Игра престолов». Т/с (16+)

Домашний

06.30 «Удачная покупка» (16+)
06.40, 06.15 «6 кадров» (16+)
07.00 «Диаспоры. Восток-Запад». Д/ф (16+)
08.00 «Только вернись». Х/ф (16+)
09.45, 01.10 «Лесное озеро». Х/ф (16+) Они не знали о существовании друг друга. Но встреча в сельской глуши на лесном озере перевернула всю их жизнь. Теперь они не могут друг без друга. Чистая и прозрачная вода озера очистила и души, и тело... Да и что может быть приятнее – в жаркий летний день искупаться в освежающих водах природного озерца.
11.35 «Мой любимый папа». Х/ф (16+)
19.00 «Отчаянный домохозяин». Х/ф (16+)
23.15 «Любви все возрасты...». Х/ф (16+)
02.50 «Я буду жить». Д/с (16+)
05.50 «Домашняя кухня» (16+)

Звезда

09.00 Новости дня (16+)
09.15 «Легенды цирка с Эдгардом Запашным» (16+)
09.40 «Не факт!» (16+)
10.15 «Улика из прошлого» (16+)
11.05 «Загадки века с Сергеем Медведевым». Д/с (12+)
11.55 «Секретная папка». Д/с (12+)
13.00 Новости дня (16+)
13.15 Дневник АрМИ 2019 г. (16+)
13.40 «Ждите связного». Х/ф (12+)
15.15 «Лето волков». Т/с (16+)
18.00 Новости дня (16+)
18.25 Дневник АрМИ 2019 г. (16+)
18.45 «Лето волков». Т/с (16+)
23.00 Танковый биатлон. 2019 г. Полуфинал I группы (16+)
01.00 «Валерий Чкалов». Х/ф (16+)
02.45 «...А зори здесь тихие». Х/ф (12+)
05.50 «Пограничный пес Алый». Х/ф (16+)

ТВ-3

06.00 М/ф (6+)
10.30 «Напарницы». Т/с (12+)
11.30 «Напарницы». Т/с (12+)
12.30 «Первый удар». Х/ф (12+)
14.15 «Кто я?» Х/ф (12+)
16.45 «Иностранец». Х/ф (16+)
19.00 «Наемник». Х/ф (16+)
21.15 «Неуловимые». Х/ф (16+)
23.00 «Мерцающий». Х/ф (16+)
00.45 «Фургон смерти». Х/ф (16+)
02.45 «Охотники за привидениями. Спящий в гробу» (16+)
03.15 «Охотники за привидениями. Венецианская маска» (16+)
03.45 «Охотники за привидениями. Сонный паралич» (16+)
04.15 «Охотники за привидениями. Я умерла» (16+)
04.45 «Охотники за привидениями. Сыроед» (16+)
05.15 «Охотники за привидениями. Офисный приворот» (16+)
05.45 «Охотники за привидениями. Лунный камень» (16+)

Культура

06.30 Библейский сюжет (16+)
07.05 «Гирлянда из малышей». М/ф (6+)
08.10 «Всмотритесь в это лицо». Х/ф (16+)
09.55 «Передвижники. Василий Перов» (16+)
10.25 «Короли и капуста». Х/ф (16+)
12.50 «Культурный отдых». Д/с (16+)
13.20 «Холод Антарктиды». Д/ф (16+)
14.10 «Преступление лорда Артура». Х/ф (16+)
15.35 Больше, чем любовь (16+)
16.15 Мария Гулегина в Большом зале Санкт-Петербургской филармонии (16+)
18.00 «Предки наших предков». Д/с (16+)
18.40 Острова (16+)
19.20 «Сорок первый». Х/ф (16+)
20.50 «Литераторские мостки», или Человек, заслуживший хорошие похороны». Д/ф (16+)
21.30 «Розовая пантера». Х/ф (США) (16+)
23.25 «Они из джаза. Вадим Эйленкриг и друзья» (16+)

TV-1000

06.10 «Кейт и Лео». Х/ф (США) (12+)
08.35 «Побочный эффект». Х/ф (США) (16+)
11.00 «Осень в Нью-Йорке». Х/ф (США) (12+)
13.15 «Пятый элемент». Х/ф (Франция, США) (12+)
15.40 «Джули и Джулия. Готовим счастье по рецепту». Х/ф (США) (12+)
17.55 «Кейт и Лео». Х/ф (США) (12+)
20.05 «Детсадовский полицейский». Х/ф (США) (12+)
22.05 «Александр». Х/ф (США, Франция, Германия) (16+)
01.20 «Эволюция». Х/ф (США) (12+)
03.05 «Законы привлекательности». Х/ф (16+)
04.30 «Перемотка». Х/ф (16+)

TV-1000 action

07.25 «Ирландец». Х/ф (США) (16+)
09.40 «Кодекс вора». Х/ф (Германия, США) (18+)
11.40 «Рэмбо III». Х/ф (США) (16+)
13.35 «Во имя короля. История осады подземелья». Х/ф (США, Германия, Канада) (12+)
15.55 «Анаконда». Х/ф (США) (16+)
17.35 «Агент Джонни Инглиш». Х/ф (Великобритания, США) (12+)
19.20 «Автобан». Х/ф (Великобритания, Германия) (16+)
21.10 «Из Парижа с любовью». Х/ф (Франция) (16+)
22.55 «Убить гонца». Х/ф (США) (18+)
01.00 «Заложник». Х/ф (США, Германия) (16+)
03.00 «Дуэль». Х/ф (США) (18+)
05.10 «Большой куш». Х/ф (Великобритания, США) (16+)

TV-1000 русское кино

06.20 «Любовь в большом городе». Х/ф (Россия, Украина) (16+)
08.15 «Помню – не помню!» Х/ф (12+)
09.55 «Парень с нашего кладбища». Х/ф (12+)
11.45 «Рок-н-ролл для принцесс». Х/ф (16+)
13.05 «Рок-н-ролл для принцесс». Х/ф (16+)
14.35 «Любовь с акцентом». Х/ф (16+)
16.30 «Приличные люди». Х/ф (16+)
18.10 «Непрощенный». Х/ф (16+)
20.20 «Вий». Х/ф (Россия, Украина, Германия) (12+)
22.45 «Любит не любит». Х/ф (16+)
00.20 «Выпускной». Х/ф (18+)
02.20 «Жизнь впереди». Х/ф (16+)
04.05 «28 панфиловцев». Х/ф (12+)

Дом кино

07.15 «Сказка странствий». Х/ф (12+)
09.15 «Служебный роман». Х/ф (16+)
12.10 «Море. Горы. Керамзит». Т/с (16+)
19.00 «Операция «Ы» и другие приключения Шурика». Х/ф (16+)
20.50 «Афоня». Х/ф (12+)
22.30 «Честный, умный, нежеватый...». Х/ф (16+)
23.50 «72 метра». Х/ф (16+)
02.25 «Портрет с дождем». Х/ф (16+)
04.00 «Тот самый Мюнхгаузен». Х/ф (16+)

Русский роман

07.35 «Птица в клетке». Х/ф (12+)
10.55 «Княжна из хрущевки». Х/ф (12+)
14.20 «Виолетта из Атамановки». Х/ф (12+)
18.00 «Последняя жертва Анны». Х/ф (12+)
21.35 «Причал любви и надежды». Х/ф (12+) Медсестра Люба Ковригина переживает кризис личной жизни. Её дочь выросла и уехала учиться в Москву, с мужем они живут по привычке. Всю себя Люба посвящает работе.
01.10 «Мечтать не вредно». Х/ф (12+)
02.45 «Не в парнях счастье». Х/ф (12+)
04.20 «Птица в клетке». Х/ф (12+)

Русский иллюзион

06.40 «Бабло». Х/ф (16+)
08.15 «Диалоги». Х/ф (16+)
10.00 «Кремень». Х/ф (16+)
11.30 «Война». Х/ф (16+)
13.35 «Отдать концы». Х/ф (16+)
15.20 «Свадьба по обмену». Х/ф (16+)
16.55 «Точка невозврата». Х/ф (16+)
18.50 «Событие». Х/ф (16+)
20.50 «В России идет снег». Х/ф (16+)
22.30 «Зеленая карета». Х/ф (16+)
00.05 «Новая земля». Х/ф (18+)
02.05 «Вор». Х/ф (16+)
03.40 «Бабло». Х/ф (16+)
05.05 «Диалоги». Х/ф (16+)

Телепрограмма предоставлена ЗАО «Сервис ТВ» и телеканалами. В программе возможны изменения по не зависящим от редакции причинам.

Спас

07.30 «Сказка о мертвой царевне и о семи богатырях». Х/ф (16+)
08.00 М/ф (6+)
08.15 «Тайны сказок» (16+)
08.30 Пилигрим (16+)
09.00, 15.00, 00.55 Завет (16+)
10.00 Я тебя люблю (16+)
11.00 Русский обед (16+)
12.00 И будут двое (16+)
13.00 Я хочу ребенка (16+)
13.50 Я очень хочу жить. Дарья Донцова (16+)
14.30 В поисках Бога (16+)
16.00 Концерт «Наши любимые песни» (16+)
17.00 «След Одигитрии». Д/ф (16+)
17.55 «Святитель Николай». Х/ф (16+)
18.25 «Золушка». Х/ф (16+)
20.00 Встреча (16+)
21.00 Не верю! Разговор с атеистом (16+)
22.05 «Дым Отечества». Х/ф (16+)
23.45 Женская половина (16+)
00.40 День Патриарха (16+)
01.55 «Парсуна» (16+)

Пятый канал

06.25, 06.55, 07.20, 07.50, 08.20, 08.50, 09.30, 10.10 «Детективы». Т/с (16+)
10.50 «След». Т/с (16+)
11.40 «След». Т/с (16+)12.25,
13.05 «След». Т/с (16+)
13.55 «След». Т/с (16+)
14.35 «След». Т/с (16+)
15.20 «След». Т/с (16+)
16.10 «След». Т/с (16+)
17.00 «След». Т/с (16+)
17.45 «След». Т/с (16+)
18.35 «След». Т/с (16+)
19.15 «След». Т/с (16+)
20.00 «След». Т/с (16+)
20.50 «След». Т/с (16+)
21.35 «След». Т/с (16+)
22.20 «След». Т/с (16+)
23.10 «След». Т/с (16+)
23.55 «След». Т/с (16+)
00.40 «Великолепная пятерка». Т/с (16+)

Общественное телевидение России

06.40 «В мертвой петле». Х/ф (6+)
08.00 «Служу Отчизне» (12+)
08.25, 12.30 «Среда обитания» (12+)
08.40 «От прав к возможностям» (12+)
08.55 «Истинная роль» (12+)
09.20 «За дело!» (12+)
10.15 «Земля 2050». Д/ф (12+)
10.40 «Охотники за сокровищами». Д/ф (12+)
11.05, 19.20 «Культурный обмен» (12+)
11.45 «Распутин. Незаконченное следствие». Д/ф (12+)
12.40 «Моменты судьбы. Вернадский». Д/ф (6+)
13.00, 15.00, 19.00 Новости (16+)
13.05, 15.05 «Городские шпионы». Т/с (12+)
16.50 «Большая наука» (12+)
17.20 «Инспектор уголовного розыска». Х/ф (16+)
20.00 «Злоключения китайца в Китае». Х/ф (16+)
21.45 «24 часа» (16+)
23.05 «Звук» (12+)

Че

06.00 М/ф (6+)
07.00 «Катала». Х/ф (16+)
08.30 «Игра с огнем». Х/ф (16+)
12.20 «После прочтения сжечь». Х/ф (16+)
14.30 «Агент Джонни Инглиш». Х/ф (16+)
16.10 «Агент Джонни Инглиш. Перезагрузка». Х/ф) (16+)
18.30 «Звездные врата». Х/ф (Франция, США) (16+)
21.00 «Дорога» (16+)
22.00 «Улетное видео» (16+)
23.00 +100500 (16+)
23.30 «Голые и смешные» (16+)
00.30 «Мачете». Х/ф (16+)
02.20 «Мачете убивает». Х/ф (16+)

ПОЗНАВАТЕЛЬНЫЕ

Discovery

06.00, 06.25, 06.50, 07.20, 07.45 Как это сделано? (12+)
08.15, 01.40 НАСА (12+)
09.10, 00.45 Операция «Спасение дома» (16+)
10.05 Модель для сборки (12+)
11.00, 05.10 Экстремальные фургоны (12+)
11.55, 12.50 В погоне за классикой (12+)
13.45, 14.40, 02.35, 03.30 Охотники за старьем (12+)
15.35, 16.00, 16.30, 16.55, 17.25, 17.50, 18.20, 18.45 Охотники за складами (16+)
19.15 Лаборатория взрывных идей (16+)
20.10 Лаборатория взрывных идей (12+)
21.05 Акулы разбушевались! 2 (16+)
22.00, 04.20 Смертельный улов (16+)
22.55, 23.50 Братья Дизель (12+)

National Geographic

06.00 Научные глупости (16+)
06.25 Чудеса инженерии (16+)
07.10 Сила племени (16+)
08.00, 11.50 Суперкар со свалки (16+)
08.45, 09.30 Золото в холодной воде (16+)
10.15, 10.35, 05.10, 05.35 Код опасности (16+)
11.00, 11.25 Игры разума (16+)
12.35 Дикий тунец (16+)
13.25 Операция (16+)
14.10, 14.55, 02.45, 03.30 Расследования авиакатастроф (16+)
15.45 Враждебная планета (16+)
16.30, 17.20, 18.10 Опасные путешествия (16+)
19.00, 22.05 Последние шаги Гитлера (16+)
19.45, 22.50 Откуда берутся диктаторы (16+)
20.30, 21.20 Осушить океан (16+)
23.35, 00.25 Секретные материалы древности (16+)
01.10, 01.55 Злоключения за границей (16+)
04.20 Неизвестная планета Земля (16+)

Animal planet

06.00 Кальмар-людоед (16+)
06.55, 14.15 Адская кошка (12+)
07.50, 13.20 Доктор Ди (16+)
08.45, 09.40, 16.05, 17.00, 18.00, 19.00, 20.00 Другой Китай (12+)
10.35 Океанариум (16+)
11.30, 15.10, 15.35 Секреты природы (12+)
11.55 Удивительный мир животных (12+)
12.25 Доктор Джефф (16+)
21.00 Крис Браун в дикой природе (12+)
22.00 Правосудие Техаса (12+)
23.00, 00.00, 01.00, 01.55, 02.50 Монстры Аляски (12+)
03.45, 04.40 На свободу с питбулем (16+)
05.35 Ветеринар на марше (12+)

История

06.00, 14.45, 23.40 СССР (16+)
06.50, 15.40, 00.25 8 дней, которые потрясли Рим (16+)
07.40, 16.30 Иду на таран (16+)
08.35, 17.20 Гнев планеты Земля (16+)
09.25, 18.15 Мужской разговор (16+)
10.15, 19.05 Тайны истории (16+)
11.10 Тайна гибели «Пахтакора» (16+)
12.00 Город беглых рабов (16+)
12.55, 21.50 История нравов (16+)
13.45, 22.40 Загадки Черного моря (16+)
20.00 Тайна гибели «Пахтакора» (16+)
20.50 Город беглых рабов (16+)

Мир

06.00, 06.25, 07.55, 04.50 М/ф (6+)
06.15 «Миллион вопросов о природе» (16+)
06.55 «Такие разные» (16+)
07.20 «Освобождение. Карелия 44-го. Возмездие» (16+)
08.55 «Ой, мамочки!» (16+)
09.25 «Наше кино. История большой любви» (12+)
10.00, 16.00, 19.00 Новости (16+)
10.15 «Как в ресторане» (12+)
10.45 «Опасно для жизни». Х/ф (16+)
12.40, 16.15 «Дом-фантом в приданое». Т/с (16+)
17.30, 19.15 «Первое правило королевы». Т/с (16+)
22.20 «Не бойся, я с тобой». Х/ф (12+)
01.25 Фестиваль Авторадио (12+)

Россия 24

06.00, 07.00, 08.00, 09.00, 09.35, 11.00, 12.00, 13.00, 14.00, 15.00, 16.00, 17.00, 18.00, 18.20, 19.00, 20.00, 22.00, 00.00 Вести (16+)
06.10, 09.15, 11.25, 14.10, 15.20, 16.15, 17.40, 19.30, 20.45, 00.40 Репортаж (12+)
06.35 Индустрия кино (12+)
07.20 АгитПроп (16+)
07.40 Городские технологии (12+)
08.15 Экономика (16+)
08.35, 15.35 Погода 24 (12+)
10.00, 21.00 Международное обозрение (12+)
12.25 Мнение (12+)
13.25, 22.30 Честный детектив (12+)
14.30 Церковь и мир (12+)
18.05 Горизонты атома (12+)
20.15 Мобильный репортер (12+)
23.00 Вести в субботу (16+)

РАЗВЛЕКАТЕЛЬНЫЕ

Ю

05.10 «Миссия. Красота!» (16+)
06.45 «Моя свекровь – монстр» (16+)
21.40 «Танцор диско». Х/ф (12+) Вечный сюжет о Золушке: восхождение из ничего к вершинам славы. Джимми — бедный ребенок, выступает с дядей на улицах, зарабатывая на кусок хлеба. Однако мирное существование семьи нарушает инцидент в доме одного богача.
00.35 «Мыслить как преступник». Т/с (16+)
04.35 «Супермодель по-украински» (16+)

Мама

06.00 Время малышей (12+)
10.00 Школа доктора Комаровского (12+)
12.00 Время малышей (12+)
15.00 Мамы в тренде (6+)
16.00 Школа доктора Комаровского (12+)
17.00 Время малышей (12+)
21.00 Школа доктора Комаровского (12+)
23.15 У мамы вкуснее?! (12+)
00.00 Время малышей (12+)
02.00 Школа доктора Комаровского (12+)
04.00 Время малышей (12+)

Пятница

07.30 Школа доктора Комаровского (12+)
08.00 Битва салонов (16+)
10.00 Орел и решка (16+)
14.00 Орел и решка (16+)
15.50 Орел и решка (16+)
22.00 «8 лучших свиданий». Х/ф (16+)
00.00 «8 первых свиданий». Х/ф (16+)
01.40 «8 новых свиданий». Х/ф (16+)
03.30 «Зачарованные». Т/с (16+)
04.50 Половинки (16+)
05.00 Орел и решка (16+)

TLC

06.00 Мастер макияжа (12+)
06.25, 06.50, 07.15, 07.40, 08.10, 08.35, 09.05, 09.30, 10.00, 10.25 Охотники за недвижимостью (12+)
10.55 Виза невесты (16+)
11.50 Кейт ищет любовь (12+)
12.45 Жить непросто людям маленького роста! (12+)
13.40 Дочки-матери (12+)
14.35, 15.00, 15.30, 15.55, 16.25, 16.50 Одеться к свадьбе (12+)
17.20, 17.45, 18.15, 18.40, 19.10, 19.35, 20.05, 20.30 Дом у моря за бесценок (12+)
21.00, 23.00 Я вешу 300 кг (16+)

Ностальгия

06.00 «Еловая субмарина» с А. Липницким. «История русского рока». «Глядя в центр» (16+)
06.50, 08.20, 09.45, 12.00, 13.35, 15.45, 19.35, 23.10, 02.10, 03.45, 05.00 Музыкальная Ностальгия (12+)
07.00 Спектакль «Белая лошадь – горе не мое».
09.00, 15.00, 03.00 «Прошедшее Время» (12+)
10.00 «Рожденные в СССР». Андрей Макаревич (12+)
11.00, 17.05 «Кинопанорама» с Э. Рязановым. «Мастера советского кино» (16+)
12.10 «До и после...» с В. Молчановым, В. Суходрев (12+)
13.00 «Очевидное-невероятное» с С. Капицей. Майя Плисецкая (12+)
14.10 «Конкурс в магазине «Мелодия». Муз/ф.
16.00 «Рожденные в СССР»: группа «Кочевники Савояры» (12+)
18.00 «Старый Новый год. Встреча друзей» (12+)
20.25 «Я желаю вам счастья...» Муз/ф.
21.00 «Было Время». А. Колдобский, В. Илюхин, И. Бухаров (16+)
22.00 «Аншлаг? Аншлаг!» (16+)
00.00 «Споемте, друзья!» с Н. Козелковой. «Творчество Булата Окуджавы». А. Майсюк и А. Брунов (12+)
01.05 «Большие гонки». Х/ф (16+)
02.25 «Миниатюры». Муз/ф.
04.00 «Рожденные в СССР». Сергей Галанин и группа «СерьГа» (12+)

ДЕТЯМ

Карусель

06.50 «Буренка Даша». М/с (6+)
06.55, 07.30 «Чик-зарядка» (6+)
07.00 «С добрым утром, малыши!» (6+)
07.35 «Рэй и пожарный патруль». М/с (6+)
08.05, 20.20 «Семейка Бегемотов». М/с (6+)
08.15 «Роботы-поезда». М/с (6+)
09.00 «Еда на ура!» (6+)
09.20, 10.00 «Три кота». М/с (6+)
09.40 «Томас и его друзья». М/с (6+)
10.45 «ТриО!» (6+)
11.05 «Новые приключения пчелки Майи». М/с (6+)
12.30 «Мадемуазель Зази». М/с (6+)
13.50 «Доктор Малышкина» (6+)
13.55 «Ну, погоди!» М/ф (6+)
15.00 «Истории свинок». М/с (6+)
15.20 «Ералаш» (6+)
16.10 «Полли Покет». М/с (6+)
17.00 «Приключения Барби в доме мечты». М/с (6+)
17.45 «Дракоша Тоша». М/с (6+)
18.40 «Пластилинки». М/с (6+)
18.45 «Вспыш и чудо-машинки». М/с (6+)
19.30 «Маша и Медведь». М/с (6+)
20.30 «Спокойной ночи, малыши!» (6+)
20.45 «Барбоскины». М/с (6+)
22.30 «Черепашки-ниндзя». М/с (6+)
22.50 «Дикие скриперы!». М/с (6+)
23.15 «Гормити». М/с (6+)
23.40 «Детектив Миретта». М/с (6+)

Disney

07.05 «Герои в масках». М/с (6+)
07.35 «Пес Пэт». М/с (6+)
08.15 «Гигантозавр». М/с (6+)
08.45 «Удивительная Ви». М/с (6+)
09.15 «Изысканная Нэнси Клэнси». М/с (6+)
09.55 «София Прекрасная». М/с (6+)
10.20 «Елена – принцесса Авалора». М/с (6+)
10.50 «Хранитель Лев». М/с (6+)
11.20 «Дружные мопсы». М/с (6+)
12.00 Анимац. фильм «Оливер и компания» (США) (6+)
13.45 «Утиные истории». М/с (6+)
15.55 Анимац. фильм «Ежик Бобби. Колючие приключения» (Китай) (6+)
17.55 Анимац. фильм «Большое путешествие» (США) (6+)
19.30 Анимац. фильм «Сезон охоты 3» (США) (12+)
21.10 Анимац. фильм «История игрушек и ужасов» (США) (6+)
21.30 «Звездные войны. Эпизод V. Империя наносит ответный удар». Х/ф (12+)

Детский

06.06, 06.20 «Шах и мат!» М/ф (6+)
06.36, 06.40, 06.45, 06.50, 06.54, 07.01, 07.07, 07.13, 07.20, 07.29 «Пчелография» (6+)
07.34, 07.44 «Кондитер Сладкоежкина». М/с (6+)
08.00 «Капитан Кракен и его команда». М/с (6+)
08.08, 08.10 «Малыши и Летающие звери». М/с (6+)
08.13 «Облачата». М/с (6+)
08.27 «Осторожно, обезьянки!» М/ф (6+)
08.37 «Обезьянки и грабители». М/ф (6+)
08.45 «Как обезьянки обедали». М/ф (6+)
08.55 «Обезьянки, вперед!». М/ф (6+)
09.03 «Обезьянки в опере». М/ф (6+)
09.12 «Малыш и Карлсон». М/ф (6+)
09.31 «Карлсон вернулся». М/ф (6+)
09.50 «Просто так». М/ф (6+)
10.00, 10.13, 10.26, 10.39, 10.55, 11.08, 11.21, 11.34 «Йоко». М/с (6+)
11.50, 12.17, 12.44, 13.09 «Космо». М/с (6+)
13.34 «#ВТЕМЕ» (6+)
14.01 «Вэлиант». М/ф (6+)
15.18 «Вовка в тридевятом царстве». М/ф (6+)
15.37 «Веселая карусель». М/ф (6+)
15.47 «Волшебная палочка». М/ф (6+)
16.03 «Лягушка-путешественница». М/ф (6+)
16.21 «Дядя Степа – милиционер». М/ф (6+)
16.40 «В мире басен». М/ф (6+)
16.54 «Три богатыря и Морской царь». М/ф (6+)
18.11 «Джок». М/ф (6+)
19.31 «Новые бременские». М/ф (6+)
20.30 «Ежик в тумане». М/ф (6+)
20.40 «Бездомные домовые». М/ф (6+)
20.50 «Зайчонок и муха». М/ф (6+)
21.00 «Без этого нельзя». М/ф (6+)
21.10, 21.23 «Приключения кузнечика Кузи». М/ф (6+)
21.32 «Приходи на каток». М/ф (6+)
21.42 «Лесная хроника». М/ф (6+)
21.52 «Непослушный котенок». М/ф (6+)
22.02 «Как котенку построили дом». М/ф (6+)
22.13 «Шкатулка с секретом». М/ф (6+)
22.23 «Лев и заяц». М/ф (6+)
22.33 «Мячик и мальчик». М/ф (6+)
22.43 «Не опоздал». М/ф (6+)
22.53, 23.07, 23.24, 23.37 «Почемучка» (6+)
23.50 «Раскраска» (6+)

СПОРТ

Матч ТВ

06.00 «Вся правда про...». Д/с (16+)
06.30 Футбольное столетие (16+)
07.00 «В поисках приключений». Х/ф (США, Канада) (16+)
08.50 Все на футбол! Афиша (16+)
09.50, 13.10, 20.55 Новости (16+)
09.55, 12.10, 02.00 Пляжный волейбол (16+)
10.55 «РПЛ 19/20. Новые лица» (16+)
11.15, 13.50, 18.25, 23.00 Все на Матч! Прямой эфир (16+)
13.20 «Гран-при с Алексеем Поповым» (16+)
14.55, 04.00 Плавание (16+)
16.25, 18.55, 00.00 Футбол (16+)
21.00 Баскетбол (16+)
03.00 Прыжки в воду (16+)
05.00 «Жестокий спорт». Д/с (16+)
05.30 «Команда мечты» (16+)

Матч Арена

06.00 Прыжки в воду (16+)
06.40 Прыжки в воду (16+)
07.45 «Вся правда про...» (16+)
08.15 Плавание (16+)
09.55 Автоспорт (16+)
12.35 Прыжки в воду (16+)
13.15 Прыжки в воду (16+)
14.25 «Ген победы» (16+)
14.55 Плавание (16+)
16.25 Прыжки в воду (16+)
17.40 «Вся правда про...» (16+)
17.55 Прыжки в воду (16+)
18.55 Баскетбол (16+)
20.55 Легкая атлетика (16+)
01.10 Плавание (16+)
02.50 Прыжки в воду (16+)
03.45 Прыжки в воду (16+)
05.00 Мотоспорт (16+)

Eurosport 1

06.30 Теннис (16+)
07.55 Снукер (16+)
11.00 Легкая атлетика (16+)
12.25 Велоспорт (16+)
13.25 Снукер (16+)
16.30 WATTS (16+)
16.50 Легкая атлетика (16+)
21.00 Конный спорт (16+)
21.55 Теннис (16+)

Eurosport 2

06.00 Легкая атлетика (16+)
08.00 Велоспорт (16+)
09.00 Легкая атлетика (16+)
11.00 Велоспорт (16+)
12.00 Снукер (16+)
13.30 Велоспорт (16+)
14.30 Легкая атлетика (16+)
15.30 Велоспорт (16+)
17.00 Велоспорт (16+)
17.30 Снукер (16+)
19.05 Конный спорт (16+)
21.30 Велоспорт (16+)
22.35 Легкая атлетика (16+)
01.05 Снукер (16+)
02.30 Легкая атлетика (16+)
04.00 Снукер (16+)

Дорогие читатели! В скобках указан возраст, с которого данная передача рекомендуется к просмотру.

ВОСКРЕСЕНЬЕ | 11 августа

Первый

05.15 «Научи меня жить». Т/с (16+)
06.00, 10.00 Новости (16+)
06.10 «Научи меня жить». Т/с (16+)
07.25 «Часовой» (12+)
07.55 «Здоровье» (16+)
09.00 «Курбан-Байрам». (16+)
09.40 «Непутевые заметки» (12+)
10.15 «Жизнь других» (12+)
11.10 «Видели видео?» (16+)
12.00 Новости (16+)
12.20 «Видели видео?» (16+)
13.10 «Наедине со всеми» (16+)
14.10 «Людмила Хитяева. «Я не могу быть слабой» (12+)
15.10 «Стряпуха». Х/ф (16+)
16.35 «КВН». Премьер-лига (16+)
18.00 «Точь-в-точь» (16+)
21.00 «Время» (16+)
21.50 «Поместье в Индии». Т/с (16+)
23.40 «Восстание планеты обезьян». Х/ф (16+)
01.35 «Судебное обвинение Кейси Энтони». Х/ф (16+)
03.20 «Про любовь» (16+)
04.05 «Наедине со всеми» (16+)

Россия

05.20 «Любовь и Роман». Х/ф (12+)
07.20 «Семейные каникулы» (16+)
07.30 «Смехопанорама» (16+)
08.00 «Утренняя почта» (16+)
08.40 Местное время. Воскресенье (16+)
09.20 Праздник Курбан-Байрам. Прямая трансляция из Московской Соборной мечети (16+)
10.10 «Сто к одному» (16+)
11.00 «Вести» (16+)
11.20 **«Дорожная карта».** Д/ф (12+)
12.20 «Русская наследница». Т/с (12+)
20.00 «Вести» (16+)
22.00 «Воскресный вечер с Владимиром Соловьевым» (12+)
01.00 «Действующие лица с Наилей Аскерзаде» (12+)
02.05 «Отдаленные последствия». Х/ф (12+)
04.10 «Гражданин начальник». Т/с (16+)

НТВ

08.00 «Сегодня» (16+)
08.20 «У нас выигрывают!» (12+)
10.00 «Сегодня» (16+)
10.20 «Первая передача» (16+)
11.00 «Чудо техники» (12+)
11.50 «Дачный ответ» (16+)
13.00 «НашПотребНадзор» (16+)
14.00 «Секрет на миллион». С. Соседов (16+)
16.00 «Сегодня» (16+)
16.20 «Следствие вели» (16+)
19.00 «Сегодня» (16+)
19.40 «Пес». Т/с (16+)
23.45 «...По прозвищу «Зверь». Х/ф (16+)
01.25 «Паутина». Т/с (16+)
04.30 «Кодекс чести». Т/с (16+)

СТС Тула

06.00 «Ералаш» (0+)
06.50 **«Приключения Кота в сапогах».** М/с (0+)
07.15 **«Спирит. Дух свободы».** М/с (0+)
07.40 **«Три кота».** М/с (0+)
08.05 **«Царевны».** М/с (0+)
08.30 Шоу «Уральских Пельменей» (16+)
10.00 «Звездная пыль». Х/ф (США, Великобритания) (16+)
12.30 «Чумовая пятница». Х/ф (12+)
14.25 Анимац. фильм **«Angry birds в кино»** (Финляндия – США) (16+)
16.20 «Пит и его дракон». Х/ф (США) (16+)
18.20 «Морской бой». Х/ф (США) (12+)
21.00 «Живая сталь». Х/ф (США) (16+)
23.35 «Ковбои против пришельцев». Х/ф (США) (16+)
01.55 «Слава Богу, ты пришел!» (16+)
02.40 «Дневник доктора Зайцевой». Т/с (16+)
05.10 «Ералаш» (0+)

ТНТ Тула

07.00, 07.30, 08.00, 08.30 «ТНТ. Gold» (16+)
09.00 «Дом 2. Lite» (16+)
10.00 «Дом 2. Остров любви» (16+)
11.00 «Перезагрузка» (16+)
12.00 «Шаг вперед». Х/ф (США) (12+)
14.05 «Шаг вперед 2. Улицы». Х/ф (США) (16+)
16.05, 17.00, 18.00, 19.00, 19.30, 20.00, 21.00 «Комеди Клаб» (16+)
22.00 «Stand Up» (16+)
23.00 «Дом 2. Город любви» (16+)
00.05 «Дом 2. После заката» (16+)
01.05 «Такое кино!» (16+)
01.35 «ТНТ Music» (16+)
02.05 «Открытый микрофон». «Финал» (16+)
03.25 «Открытый микрофон». «Дайджест» (16+)
04.15 «Открытый микрофон» (16+)
04.50 «Открытый микрофон». «Дайджест» (16+)
05.40, 06.05, 06.30 «ТНТ Best» (16+)

Тульский

06.00, 23.20 «Тула. Live» (0+)
07.00, 10.30 Мультмир (6+)
09.00 «Включай» (0+)
09.30 «ЗОЖ» (12+)
10.00 «На дачу» (12+)
15.00 «Женитьба Бальзаминова». Х/ф (6+)
16.30 «Палата № 6». Х/ф (16+)
18.00 «Красавица для чудовища». Х/ф (16+)
20.00 «Голубая игуана». Х/ф (16+) Мелкие мошенники Эдди и Пол досрочно выходят из тюрьмы и устраиваются на работу в нью-йоркское кафе. Однажды к ним в забегаловку заглядывает авантюристка Кэтрин Руквуд. Она уговаривает парней отправиться в Лондон и украсть уникальный бриллиант — «Голубую игуану».
21.30 «Внеземное эхо». Х/ф (12+)
23.00 Д/ф (16+)

ТВ Центр

07.40 «Фактор жизни» (12+)
08.15 «Зорро». Х/ф (16+)
10.40 «Спасите, я не умею готовить!» (12+)
11.30, 00.15 События (16+)
11.45 «Конец операции «Резидент». Х/ф (16+)
14.35 «Хроники московского быта. Пропал с экрана» (12+)
15.20 «90-е. Звезды на час» (16+)
16.10 «Прощание. Валерий Золотухин» (16+)
17.00 «Срок давности». Х/ф (16+)
20.45 «Водоворот чужих желаний». Х/ф (16+)
00.35 «Золотая парочка». Х/ф (16+)
02.25 «Поездка в Висбаден». Х/ф (16+)
04.05 Петровка, 38 (16+)
04.20 «Прощальная гастроль «Артиста». Х/ф (16+)

Рен ТВ

16.00 «Игра престолов». Т/с (16+) К концу подходит время благоденствия, и лето, длившееся почти десятилетие, угасает. Вокруг средоточия власти Семи королевств, Железного трона, зреет заговор, и в это непростое время король решает искать поддержки у друга юности Эддарда Старка. В мире, где все — от короля до наемника — рвутся к власти, плетут интриги и готовы вонзить нож в спину, есть место и благородству, состраданию и любви. Между тем, никто не замечает пробуждение тьмы из легенд далеко на Севере — и лишь Стена защищает живых к югу от нее.
00.30 «Военная тайна» (16+)
04.40 «Территория заблуждений» (16+)

Домашний

06.30 «Удачная покупка» (16+)
06.40 **«Диаспоры. Восток-Запад».** Д/ф (16+)
07.40 «Любви все возрасты...». Х/ф (16+)
09.30 «Это моя собака». Х/ф (16+)
11.25 «Ради тебя». Х/ф (16+)
15.15 «Белый налив». Х/ф (16+) До поры до времени дом Саши Живенко – полная чаша. Но после того как любимый сын решает уйти в армию, для Саши начинается «черная полоса»: её бросает муж, возникают сложности на работе, да тут ещё отец – почтенный преподаватель ВУЗа – становится жертвой мошенницы.
19.00 «Когда папа Дед Мороз». Х/ф (Украина) (16+)
22.55 «Про здоровье» (16+)
23.10 «Когда зацветет багульник». Х/ф (16+)
02.50 «Это моя собака». Х/ф (16+)
04.20 **«Диаспоры. Восток-Запад».** Д/ф (16+)
05.55 «Домашняя кухня» (16+)

Звезда

07.05 «Ноль-седьмой» меняет курс». Х/ф (12+)
09.00 Новости недели с Ю. Подкопаевым (16+)
09.25 «Служу России» (12+)
09.55 «Военная приемка» (16+)
10.40 **«Битва за небо. История военной авиации России».** Д/с (12+)
13.00 Новости дня (16+)
13.15 Дневник АрМИ 2019 г. (16+)
13.35 **«Битва за небо. История военной авиации России».** Д/с (12+)
18.00 Новости дня (16+)
18.25 Дневник АрМИ 2019 г. (16+)
18.55 **«Незримый бой».** Д/с (16+)
23.00 Танковый биатлон. 2019 г. Полуфинал II группы (16+)
01.00 «Даурия». Х/ф (16+)
04.00 «Проверено – мин нет». Х/ф (12+)
05.20 **«Война машин».** Д/с (12+)

ТВ-3

06.00 М/ф (6+)
10.15 «Напарницы». Т/с (12+)
11.15 «Напарницы». Т/с (12+)
12.15 «Напарницы». Т/с (12+)
13.15 «Мерцающий». Х/ф (16+)
15.00 «Неуловимые». Х/ф (16+)
16.45 «Наемник». Х/ф (16+)
19.00 «Ронин». Х/ф (16+)
21.30 «Саботаж». Х/ф (16+)
23.30 «Однажды в Америке». Х/ф (16+) В бурные двадцатые годы, когда Америка веселилась под звуки джаза и каждый бродяга мечтал стать миллионером, в трущобах Нью-Йорка встретились несколько отчаянных парней. Убирая с дороги конкурентов, безжалостно карая предателей и нагло проворачивая хитроумные аферы, они стали королями преступного мира золотой эры «сухого закона».
04.00 «Фургон смерти». Х/ф (16+)
05.30 «Охотники за привидениями. Постоянный клиент» (16+)

Культура

06.30 **«Капризная принцесса».** М/ф (6+)
08.05 «Петька в космосе». Х/ф (16+)
09.10 «Обыкновенный концерт с Эдуардом Эфировым» (16+)
09.40 «Сорок первый». Х/ф (16+)
11.10 «Мой серебряный шар. Изольда Извицкая» (16+)
11.55 «Розовая пантера». Х/ф (США) (16+)
13.45 **«Морские гиганты Азорских островов».** Д/ф (16+)
14.40 **«Карамзин. Проверка временем».** Д/с (16+)
15.05 **«Забытое ремесло».** Д/с (16+)
15.25 Концерт «Алан» (16+)
16.35 «Пешком...». Москва ар-деко (16+)
17.05 Искатели (16+)
17.55 «Романтика романса» (16+)
18.50 **«Ульянов про Ульянова».** Д/ф (16+)
19.45 «Короли и капуста». Х/ф (16+)
22.15 Вальдбюне. 2018 г. Магдалена Кожена, сэр Саймон Рэттл и Берлинский филармонический оркестр (16+)

TV-1000

06.10 «Морской бой». Х/ф (США) (12+)
08.40 «Александр». Х/ф (США, Франция, Германия) (16+)
12.00 «Эволюция». Х/ф (США) (12+)
13.50 «Детсадовский полицейский». Х/ф (США) (12+)
15.55 «Предчувствие». Х/ф (США) (16+)
17.40 «Морской бой». Х/ф (США) (12+)
20.10 «Правила виноделов». Х/ф (США) (16+)
22.35 «Васаби». Х/ф (Франция, Япония) (16+)
00.15 «Немыслимое». Х/ф (США) (18+)
02.00 «Видели ночь». Х/ф (США) (18+)
03.30 «Маска Зорро». Х/ф (США, Германия) (12+)

TV-1000 action

07.15 «Из Парижа с любовью». Х/ф (Франция) (16+)
09.15 «Автобан». Х/ф (Великобритания, Германия) (16+)
11.25 «Убить гонца». Х/ф (США) (18+)
13.30 «Дуэль». Х/ф (США) (18+)
15.35 «Нечто». Х/ф (США) (18+)
17.30 «Большой куш». Х/ф (Великобритания, США) (16+)
19.25 «Уцелевшая». Х/ф (США, Великобритания) (16+)
21.10 «Черная дыра». Х/ф (США, Австралия) (16+)
23.15 «Проклятие 2». Х/ф (США) (16+)
01.05 «Винчестер. Дом, который построили призраки». Х/ф (США, Австралия) (16+)
02.50 «Солдат Джейн». Х/ф (США) (12+)
05.10 «Перестрелка». Х/ф (Великобритания, Франция) (18+)

TV-1000 русское кино

06.20 «Вий». Х/ф (Россия, Украина, Германия) (12+)
08.55 «Любит не любит». Х/ф (16+)
10.40 «Карлик Нос». Х/ф (12+)
12.15 «Анкор, еще анкор!» Х/ф (16+)
14.05 «Непрощенный». Х/ф (16+)
16.15 «Карп отмороженный». Х/ф (12+)
18.05 «28 панфиловцев». Х/ф (12+)
20.20 «День радио». Х/ф (16+)
22.15 «Жага». Х/ф (16+)
00.05 «Код Апокалипсиса». Х/ф (16+)
02.10 «Первые». Х/ф (12+)
04.05 «Райские кущи». Х/ф (16+)

Дом кино

06.25 «Июльский дождь». Х/ф (12+)
08.30 «Свадьба с приданым». Х/ф (16+)
10.30 «За витриной универмага». Х/ф (12+)
12.15 «Гусарская баллада». Х/ф (12+)
14.05 «Опасно для жизни!» Х/ф (12+)
15.45 «Королева бензоколонки». Х/ф (16+)
17.15 «Операция «Ы» и другие приключения Шурика». Х/ф (16+)
19.00 «Девушка без адреса». Х/ф (16+)
20.45 «Дамы приглашают кавалеров». Х/ф (12+)
22.10 «Родня». Х/ф (12+)
00.00 «Предчувствие любви». Х/ф (12+)
01.15 «Маленькие трагедии». Х/ф (12+)
05.15 «Происшествие в Утиноозерске». Х/ф (12+)

Русский роман

07.40 «Четвертый пассажир». Х/ф (12+)
09.25 «Храни ее, любовь». Х/ф (12+)
11.15 «Исцеление». Х/ф (12+)
14.35 «Любимые женщины Казановы». Х/ф (12+)
18.00 «Все вернется». Х/ф (12+)
21.30 «Интриганки». Х/ф (12+)
23.15 «Осколки хрустальной туфельки». Х/ф (12+)
00.55 «Птица в клетке». Х/ф (12+)
03.55 «Четвертый пассажир». Х/ф (12+)
05.35 «Храни ее, любовь». Х/ф (12+)

Русский иллюзион

06.45 «Кремень». Х/ф (16+)
08.15 «Война». Х/ф (16+)
10.20 «Отдать концы». Х/ф (16+)
12.00 «Свадьба по обмену». Х/ф (16+) Супермодель Соня мечтает о тихом семейном счастье с давним бойфрендом Русланом – ведущим популярного кулинарного шоу.
13.35 «Точка невозврата». Х/ф (16+)
15.35 «Событие». Х/ф (16+)
17.35 «В России идет снег». Х/ф (16+)
19.10 «Зеленая карета». Х/ф (16+)
20.50 «Пять невест». Х/ф (Россия, Германия) (16+)
22.40 «Небесный суд». Х/ф (12+)

Телепрограмма предоставлена ЗАО «Сервис ТВ» и телеканалами. В программе возможны изменения по не зависящим от редакции причинам.

Спас

06.50 Я хочу ребенка (16+)
07.40 **«Чтоб печаль превратилась в радость».** Д/ф (16+)
08.15 «Тайны сказок» (16+)
08.30, **00.00** В поисках Бога (16+)
09.00, **01.45** Завет (16+)
10.00 «Божественная литургия. Прямая трансляция» (16+)
12.55 Встреча (16+)
13.55 **«Святой Николай Угодник».** Д/ф (16+)
14.55 Следы империи (16+)
16.30, **01.15** Пилигрим (16+)
17.00 «Парсуна» (16+)
18.05 **«Патриарх».** Д/ф (16+)
19.40 Спектакль «Соло для часов с боем» (16+)
22.00 Щипков (16+)
22.30 Лица Церкви (16+)
22.45 Res Publica (16+)
23.45 День Патриарха (16+)
00.30 Вечность и время (16+)

Пятый канал

06.05 **«Моя правда. Любовные миражи Светланы Разиной».** Д/с (16+)
07.00 **«Моя правда. Сергей Лазарев. В самое сердце».** Д/с (16+)
08.00 «Светская хроника» (16+)
09.00 **«Моя правда. Алексей Глызин».** Д/с (16+)
10.00, **11.00, 12.00, 13.00, 13.55, 14.55, 15.55, 16.50, 17.45, 18.45, 19.45** **«Глухарь. Возвращение».** Т/с (16+)
20.45 **«Глухарь. Возвращение».** Т/с (16+)
21.40 **«Глухарь. Возвращение».** Т/с (16+)
22.40 **«Глухарь. Возвращение».** Т/с (16+)
23.40 **«Глухарь. Возвращение».** Т/с (16+)
00.30 **«Глухарь. Возвращение».** Т/с (16+)

ОТР Общественное телевидение России

06.40, **17.25** «24 часа» (16+)
08.00 «Легенды Крыма» (12+)
08.25 «Среда обитания» (12+)
08.40 «Курская дуга. Максимальный масштаб» (12+)
08.55 «Истинная роль» (12+)
09.25 **«Злоключения китайца в Китае».** Х/ф (16+)
11.15, **19.20** «Моя история» (12+)
11.45 **«Распутин. Незаконченное следствие».** Д/ф (12+)
12.30 «Гамбургский счет» (12+)
13.00, **15.00, 19.00** Новости (16+)
13.05, **15.05** **«Городские шпионы».** Т/с (12+)
16.45 **«Вслед за эхом».** Д/ф (12+)
18.45 «Вспомнить все» (12+)
19.50 **«Агент особого назначения 3».** Т/с (12+)
21.25 **«В мертвой петле».** Х/ф (6+)
22.40 Концерт «Рожденные в Башкортостане» (12+)
00.00 **«Большая жизнь».** Х/ф (12+)

Че

06.00, **02.45** **«Громобой».** Х/ф (16+)
08.00 **«Отрыв».** Х/ф (16+)
16.10 **«Туман».** Х/ф (16+)
19.30 **«Туман 2».** Х/ф (16+)
23.00 +100500 (16+)
23.30 Голые и смешные (16+)
00.30 **«Звездные врата».** Х/ф (16+) 1928 год. Египет. Археолог находит странное сооружение. Через много лет, уже в наше время, его дочь привлекает молодого специалиста Джексона для разгадки тайны, над которой бьются ученые.

ПОЗНАВАТЕЛЬНЫЕ

Discovery

06.00, **07.20, 07.45, 16.30, 16.55** Как это сделано? (12+)
06.25, **06.50, 15.35, 16.00** Как это устроено? (12+)
08.15, **08.40** Охотники за складами (16+)
09.10 Смертельный улов (16+)
10.05 Автобан А2 (16+)
11.00, **21.05** Затерянные викинги Америки (16+)
11.55, **20.10** Золотой путь Паркера Шнабеля (16+)
12.50, **23.50** Голые и напуганные (16+)
13.45, **14.10, 14.40, 15.05, 01.40, 02.05, 02.35, 03.00** Спасатели имущества (12+)
17.25 Лаборатория взрывных идей (16+)
18.20, **19.15** Лаборатория взрывных идей (12+)
22.00 Не пытайтесь повторить (16+)
22.55 Модель для сборки (12+)
00.45 Экстремальные фургоны (12+)
03.30, **04.20** В погоне за классикой (12+)

National Geographic

06.00 Научные глупости (16+)
06.20, **11.20, 11.40** Игры разума (16+)
06.45 Чудеса инженерии (16+)
07.30 Сила племени (16+)
08.20, **12.05, 04.50** Суперкар со свалки (16+)
09.05, **09.45** Золото в холодной воде (16+)
10.30, **10.55, 05.35** Код опасности (16+)
12.50, **13.35** Авто-SOS (16+)
14.20, **15.10** Дневники круизного лайнера (16+)
16.00 Внутри невероятной механики (16+)
16.45 Партизанская золотая лихорадка (16+)
17.30 По их собственным словам (16+)
18.15, **03.15** Армстронг (16+)
19.00, **22.05, 02.35** Осушить океан (16+)
19.40, **20.30, 21.15** Опасные путешествия (16+)
22.45, **23.35, 00.20** Служба безопасности аэропорта 3 (16+)
01.05, **01.50** Инстинкт выживания (16+)
04.00 Неизвестная планета Земля (16+)

Animal planet

06.00, **16.05, 17.00, 17.30** Секреты природы (12+)
06.25, **16.30** Удивительный мир животных (12+)
06.55, **14.15** Адская кошка (12+)
07.50, **13.20** Доктор Ди (16+)
08.45, **09.40, 10.35** Другой Китай (12+)
11.30 Ремонт в приюте (12+)
12.25 Океанариум (16+)
15.10 Крис Браун в дикой природе (12+)
18.00 Дикие нравы Норт Вудса (16+)
19.00 Саба и секрет носорога (12+)
20.00 Великолепная семерка (12+)
21.00 Будни ветеринара (16+)
22.00 Доктор Джефф (16+)
23.00, **00.00, 01.00, 01.55, 02.50** Волки и воины (12+)
03.45, **04.40** На свободу с питбулем (16+)

История

06.00, **14.45, 23.35** Мужской разговор (16+)
06.50, **15.40, 00.25** Тайны истории (16+)
07.45, **16.30** Тайна гибели «Пахтакора» (16+)
08.35 Город беглых рабов (16+)
09.30, **18.20** История нравов (16+)
10.20, **19.10** Загадки Черного моря (16+)
11.20, **20.10** СССР (16+)
12.10 8 дней, которые потрясли Рим (16+)
13.00, **21.50** Иду на таран (16+)
13.55, **22.45** Гнев планеты Земля (16+)
17.20 Город беглых рабов (16+)
21.00 8 дней, которые потрясли Рим (16+)

Мир

06.00, **06.25, 07.45** М/ф (6+)
06.15 «Миллион вопросов о природе» (16+)
06.40 «Беларусь сегодня» (12+)
07.10 «Охота на работу» (12+)
08.20 «Еще дешевле» (12+)
08.50 «Всемирные игры разума» (16+)
09.25, **03.55** «Наше кино. История большой любви» (12+)
10.00, **16.00** Новости (16+)
10.15, **16.15** **«Цветок папоротника».** Т/с (12+) Маленькая Глущевка – необычная деревенька: здесь есть аномальная зона, где ломаются компасы, вода течет в гору и, по легенде, зарыт бесценный клад. В поисках разгадки здешних секретов в Глущевку приезжает авантюрный геолог Тим.
02.25 **«Трактористы».** Х/ф (16+)
04.20 **«Дом-фантом в приданое».** Т/с (16+)

Россия 24

06.00, **07.00, 07.35, 08.00, 09.00, 10.00, 11.00, 12.00, 12.20, 13.00, 14.00, 14.35, 15.00, 16.00, 17.00, 18.00, 19.00, 20.00, 21.00, 21.05, 22.00** Вести (16+)
06.05, **18.35** Мобильный репортер (12+)
06.35, **16.35** Погода 24 (12+)
07.10, **08.20, 10.40, 11.15, 14.10, 16.15, 17.10, 18.15, 19.20, 20.40, 21.45, 22.30** Репортаж (12+)
09.15 Горизонты атома (12+)
09.35 Геоэкономика (12+)
13.10 Парламентский час (12+)
15.25 Честный детектив (12+)
17.35 Агент бизнеса (12+)
20.15 Церковь и мир (12+)
23.00 Вести недели.

ДЕТЯМ

Карусель

06.50 **«Буренка Даша».** М/с (6+)
06.55, **07.30** «Чик-зарядка» (6+)
07.00 «С добрым утром, малыши!» (6+)
07.35 **«Котики, вперед!».** М/с (6+)
08.05, **20.20** **«Семейка Бегемотов».** М/с (6+)
08.15 **«Роботы-поезда».** М/с (6+)
09.00 «Высокая кухня» (6+)
09.20 **«Лео и Тиг».** М/с (6+)
10.45 «Мастерская «Умелые ручки» (6+)
11.05 **«Сказочный патруль».** М/с (6+)
12.30 «Крутой ребенок» (6+)
13.00 **«Оранжевая корова».** М/с (6+)
13.50 «Доктор Малышкина» (6+)
13.55 **«Бобби и Билл».** М/с (6+)
15.00 **«Истории свинок».** М/с (6+)
15.20 «Ералаш» (6+)
16.10 **«Полли Покет».** М/с (6+)
17.00 **«Санни Дэй».** М/с (6+)
17.45 **«Монсики».** М/с (6+)
18.40 **«Пластилинки».** М/с (6+)
18.45 **«Вспыш и чудо-машинки».** М/с (6+)
19.30 **«Маша и Медведь».** М/с (6+)
20.30 «Спокойной ночи, малыши!» (6+)
20.45 **«Смешарики. ПИН-код».** М/с (6+)
22.30 **«Черепашки-ниндзя».** М/с (6+)
22.50 **«Дикие скричеры!».** М/с (6+)
23.15 **«Гормити».** М/с (6+)
23.40 **«Детектив Миретта».** М/с (6+)

Disney

07.05 **«Герои в масках».** М/с (6+)
07.35 **«Пес Пэт».** М/с (6+)
08.15 **«Гигантозавр».** М/с (6+)
08.45 **«Удивительная Ви».** М/с (6+)
09.15 **«Изысканная Нэнси Клэнси».** М/с (6+)
09.55 **«София Прекрасная».** М/с (6+)
10.20 **«Елена – принцесса Авалора».** М/с (6+)
10.50 **«Хранитель Лев».** М/с (6+)
11.20 **«Дружные мопсы».** М/с (6+)
12.00 Анимац. фильм **«Похождения императора»** (США) (6+)
13.45 **«Тимон и Пумба».** М/с (6+)
15.00 Анимац. фильм **«Не бей копытом»** (США) (6+)
16.30 Анимац. фильм **«Сезон охоты 2»** (США) (12+)
18.00 Анимац. фильм **«Сезон охоты 3»** (США) (12+)
19.30 Анимац. фильм **«Ежик Бобби. Колючие приключения»** (Китай) (6+)
21.30 **«Звездные войны. Эпизод VI. Возвращение джедая».** Х/ф (12+)

Детский

06.06, **06.20** **«Шах и мат!»** М/ф (6+)
06.37, **06.45, 06.56, 07.03, 07.10, 07.17, 07.29, 07.37** «Пчелография» (6+)
07.44 **«Кондитер Сладкоежкина».** М/с (6+)
08.00 **«Капитан Кракен и его команда».** М/с (6+)
08.08, **08.10** **«Малыши и Летающие звери».** М/с (6+)
08.13 **«Облачата».** М/с (6+)
08.27 **«Машенька и медведь».** М/ф (6+)
08.45 **«День чудесный».** М/ф (6+)
09.01 **«Это что за птица?»** М/ф (6+)
09.11 **«Лиса и волк».** М/ф (6+)
09.21 **«Крашеный лис».** М/ф (6+)
09.32 **«Песня о дружбе».** М/ф (6+)
09.53, **10.06, 10.19, 10.55, 11.08, 11.21, 11.34** **«Йоко».** М/с (6+)
10.31 «#ВТЕМЕ» (6+)
11.50, **12.16, 12.45, 13.10, 13.34** **«Космо».** М/с (6+)
14.03 **«Ворона-проказница».** М/ф (6+)
15.20 **«Осторожно, обезьянки!»** М/ф (6+)
15.30 **«Обезьянки и грабители».** М/ф (6+)
15.38 **«Как обезьянки обедали».** М/ф (6+)
15.48 **«Обезьянки, вперед!».** М/ф (6+)
15.56 **«Обезьянки в опере».** М/ф (6+)
16.05 **«Малыш и Карлсон».** М/ф (6+)
16.24 **«Карлсон вернулся».** М/ф (6+)
16.46 **«Три богатыря. Ход конем».** М/ф (6+)
18.01 **«Жирафа».** М/ф (6+)
19.20 **«Добрыня Никитич и Змей Горыныч».** М/ф (6+)
20.29 **«Вовка в тридевятом царстве».** М/ф (6+)
20.48, **22.02, 22.30** **«Веселая карусель».** М/ф (6+)
20.58 **«Волшебная палочка».** М/ф (6+)
21.14 **«Лягушка-путешественница».** М/ф (6+)
21.35 **«Дядя Степа – милиционер».** М/ф (6+)
21.54 **«Про деда, бабу и курочку Рябу».** М/ф (6+)
22.10 **«Уважаемый леший».** М/ф (6+)
22.20 **«Лиса-строитель».** М/ф (6+)
22.40 **«Ну, погоди!»** М/ф (6+)
22.53, **23.07, 23.24, 23.37** «Почемучка» (6+)
23.50 «Раскраска» (6+)

РАЗВЛЕКАТЕЛЬНЫЕ

Ю

05.00 «Супермодель по-украински» (16+)
09.15 «Дорогая, я забил» (12+)
15.15 «Папа попал» (12+)
23.00 **«Танцор диско».** Х/ф (12+)
01.55 **«Мыслить как преступник».** Т/с (16+) «Мыслить как преступник» — это знаменитый американский сериал, который с успехом выходит вот уже 11 лет. Ты увидишь работу лучших следователей ФБР изнутри: они способны проанализировать ход мыслей убийц и маньяков, предугадать следующий шаг быстрее, чем преступник его совершит.

Мама

06.00 Время малышей (12+)
10.00 Школа доктора Комаровского (12+)
12.00 Время малышей (12+)
15.00 Мамы в тренде (6+)
16.00 Школа доктора Комаровского (12+)
17.00 Время малышей (12+)
21.00 Школа доктора Комаровского (12+)
23.05 У папы вкуснее?! (6+)
00.00 Время малышей (12+)
02.00 Школа доктора Комаровского (12+)
04.00 Время малышей (12+)

Ностальгия

06.00, **07.35, 09.45, 13.35, 17.10, 20.30, 23.35, 00.50, 02.20, 03.45** Музыкальная Ностальгия (12+)
06.10 «До и после...» с В. Молчановым, В. Суходрев (12+)
07.00 «Очевидное-невероятное» с С. Капицей. Майя Плисецкая (12+)
08.10 **«Конкурс в магазине «Мелодия».** Муз/ф.
09.00, **03.00** «Прошедшее Время» (12+)
10.00 «Рожденные в СССР»: группа «Кочевники Савояры» (12+)
11.05, **05.00** «Кинопанорама» с Э. Рязановым. «Мастера советского кино» (16+)
12.00 «Старый Новый год. Встреча друзей» (12+)
14.25 **«Я желаю вам счастья...»** Муз/ф.
15.00 «Было Время». А. Колдобский, В. Илюхин, И. Бухаров (16+)
16.00 «Аншлаг? Аншлаг!» (16+)
18.00 «Рожденные в СССР». Лучшее (12+)
19.05 «Вокруг смеха».
21.00 **«Вечный муж».** Х/ф (16+)
00.00 «Еловая субмарина» с А. Липницким. «История русского рока». «Глядя в центр» (16+)
01.00 Спектакль «Белая лошадь – горе не мое».
04.00 «Рожденные в СССР». Андрей Макаревич (12+)

Пятница

07.30 Школа доктора Комаровского (12+)
08.00 Битва салонов (16+)
10.00, **13.00** На ножах (16+)
12.00 Теперь я босс (16+)
23.00 Agentshow 2.0 (16+)
00.00 **«Анон».** Х/ф (16+) Идеальное общество будущего: режим тотального надзора, отсутствие личной жизни, приватных территорий и гражданских прав.
01.50 **«Зачарованные».** Т/с (16+)
04.50 Половинки (16+)

TLC

06.00 Мастер макияжа (12+)
06.25, **06.50, 07.15, 07.40, 08.10, 08.35, 09.05, 09.30, 10.00, 10.25** Дом у моря за бесценок (12+)
10.55, **22.00** Они поменялись едой (16+)
11.50 Дочки-матери (12+)
12.45 Пять с плюсом (12+)
13.40 Шесть младенцев в доме (12+)
14.35, **15.00, 15.30, 15.55** Охотники за недвижимостью (12+)
16.25, **16.50** Два платья для невесты (12+)
17.20, **17.45** Оденься к свадьбе (12+)
18.15 Жить непросто людям маленького роста! (12+)
19.10 Я вешу 300 кг (16+)
21.00 Лишняя кожа (16+)
23.00 Аномалии тела (16+)

СПОРТ

Матч ТВ

06.00 **«Вся правда про...».** Д/с (16+)
06.30 Футбольное столетие (16+)
07.00 «Футбол для дружбы» (16+)
07.30, **20.55** Футбол (16+)
09.30, **15.50, 17.15, 20.00, 00.10** Все на Матч! Прямой эфир (16+)
10.10 **«Тоня против всех».** Х/ф (США) (16+)
12.25 «Тает лед» (16+)
12.45, **13.55, 15.45, 17.10, 19.55** Новости (16+)
12.55, **18.55** Пляжный волейбол (16+)
14.00, **03.10** Профессиональный бокс (16+)
16.25, **17.55** Прыжки в воду (16+)
22.55 Все на футбол! (16+)
01.00 **«Фанат».** Х/ф (США) (16+)
05.00 **«Жестокий спорт».** Д/с (16+)
05.30 «Команда мечты» (16+)

Матч Арена

06.00 Легкая атлетика (16+)
09.55 Прыжки в воду (16+)
11.30 Плавание (16+)
13.10 Мотоспорт (16+)
14.10 Прыжки в воду (16+)
15.00 Прыжки в воду (16+)
15.55 Легкая атлетика (16+)
19.55 Прыжки в воду (16+)
20.40 Прыжки в воду (16+)
22.00 Автоспорт (16+)
01.00 Дартс (16+)
03.10 Прыжки в воду (16+)
04.45 Прыжки в воду (16+)

Eurosport 1

06.00 Теннис (16+)
06.55 Снукер (16+)
07.55 Снукер (16+)
11.30 Легкая атлетика (16+)
13.25 Снукер (16+)
16.30 Легкая атлетика (16+)
20.05 Снукер (16+)
20.50 Теннис (16+)
21.50 Теннис (16+)
22.55 Теннис (16+)

Eurosport 2

06.00 Легкая атлетика (16+)
08.00 Велоспорт (16+)
09.00 WATTS (16+)
09.30 Легкая атлетика (16+)
11.30 Снукер (16+)
13.30 Велоспорт (16+)
14.30 WATTS (16+)
15.00 Велоспорт (16+)
17.00 Теннис (16+)
19.00 Теннис (16+)
21.00 Теннис (16+)
23.00 WATTS (16+)
23.20 Снукер (16+)

Дорогие читатели! В скобках указан возраст, с которого данная передача рекомендуется к просмотру.

СКАНВОРД

Читайте online версию газеты на
MYSLO.RU/PRESSA

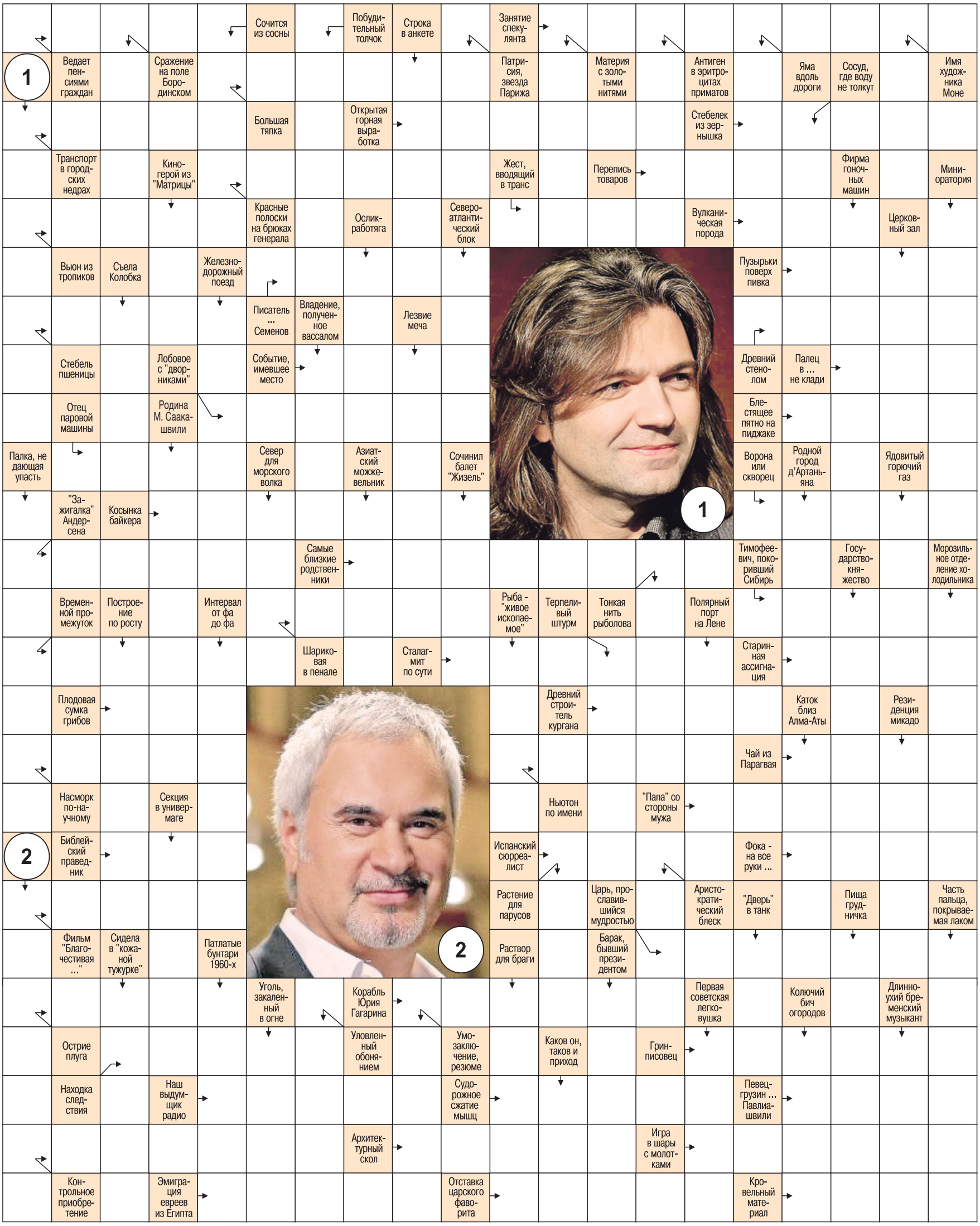

Русское лото

Тираж 1294

1 тур: 61, 35, 10, 86, 89, 63, 37, 81, 60, 57

2 тур: 71, 27, 48, 3, 40, 22, 49, 84, 56, 79, 73, 70, 5, 75, 31, 6, 72, 8, 38, 28, 32, 39, 62, 80, 68, 82, 23, 25, 36

3 тур: 51, 29, 15, 69, 12, 67, 44, 14, 85, 59, 20, 66, 24, 64, 30, 65, 58, 43, 4, 21, 13, 78, 50, 87, 45, 88

4-24 туры: 2, 41, 90, 26, 34, 9, 47, 42, 77, 19, 54, 55, 11, 52, 46, 83, 76, 17, 33, 1, 74

Невыпавшие номера: 7, 16, 18, 53.

Жилищная лотерея

Тираж 348

1 тур: 40, 69, 21, 35, 60, 57, 79

2 тур: 14, 84, 81, 61, 48, 44, 4, 52, 83, 26, 56, 59, 47, 20, 88, 6, 5, 25, 64, 77, 13, 66, 31, 17, 53, 37, 78, 46, 45, 51, 86, 68

3 тур: 89, 82, 71, 39, 22, 29, 24, 63, 43, 58, 28, 15, 8, 76, 33, 74, 62, 72, 3, 2, 34, 9, 1, 23, 30

4-25 туры: 19, 36, 54, 27, 12, 41, 18, 67, 11, 80, 16, 70, 73, 49, 55, 65, 85, 50, 42, 32, 90, 75

Невыпавшие номера: 7, 10, 38, 87.

57*07*07
ЕДИНЫЙ НОМЕР ЕЖЕНЕДЕЛЬНИКА «СЛОБОДА»

Ответы на сканворд (№30)

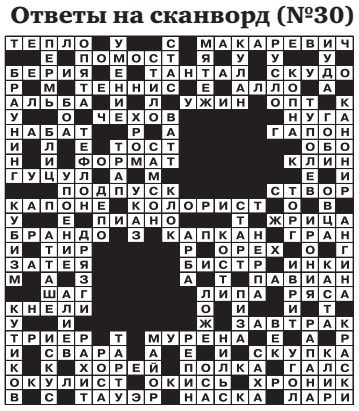

Акция действует: 01-07.08.2019г

SPAR

ЯРМАРКА Вкусная

БУКВА

КОЛБАСА «Докторская» Фирменная по-стародворски 1кг
~~299.90~~ -36%
СУПЕРЦЕНА ПО КАРТЕ! 189.90

СОСИСКИ «Молочные» Традиционные Останкино 1кг
~~364.90~~ -39%
СУПЕРЦЕНА ПО КАРТЕ! 219.90

ПЕЛЬМЕНИ «Останкинские» 900гр
~~239.90~~ -33%
СУПЕРЦЕНА ПО КАРТЕ! 159.90

МОЛОКО «Бежин луг» 3.5% 1000гр ТулМолКом
~~68.90~~ -17%
СУПЕРЦЕНА ПО КАРТЕ! 56.90

МОЛОКО «Бежин луг» топленое, 3.2% 925гр ТулМолКом
~~73.80~~ -18%
СУПЕРЦЕНА ПО КАРТЕ! 59.90

СЫР «Бежин луг» шоколадный плавленый 30%, 200гр
~~99.90~~ -20%
СУПЕРЦЕНА ПО КАРТЕ! 79.90

ТВОРОГ «Тульский» 9% 180гр ТулМолКом
~~56.60~~ -17%
СУПЕРЦЕНА ПО КАРТЕ! 46.90

ТВОРОГ «Бежин луг» 5%, 230гр ТулМолКом
~~52.40~~ -23%
СУПЕРЦЕНА ПО КАРТЕ! 39.90

МАССА ТВОРОЖНАЯ «Бежин луг» в ассортименте 18%, 180гр ТулМолКом
~~69.90~~ -18%
СУПЕРЦЕНА ПО КАРТЕ! 56.90

ШОКОЛАД «Альпен Голд» в ассортименте 90/95гр
~~85.90~~ -47%
СУПЕРЦЕНА ПО КАРТЕ! 44.90

ПЕЧЕНЬЕ «Милка» в ассортименте 168/175/200гр
~~154.90~~ -35%
СУПЕРЦЕНА ПО КАРТЕ! 99.90

ЧИПСЫ «Лейз» в ассортименте 145/150/160гр
~~108.90~~ -31%
СУПЕРЦЕНА ПО КАРТЕ! 74.90

КОФЕ «Нескафе Голд Нью» с добавлением натурального 130гр
~~399.90~~ -50%
СУПЕРЦЕНА ПО КАРТЕ! 199.90

КОФЕ «Якобс Монарх» растворимый 150гр
~~418.20~~ -42%
СУПЕРЦЕНА ПО КАРТЕ! 239.90

ПИВО «Бад 66» светлое безалкогольное 0.47л
~~84.90~~ -41%
СУПЕРЦЕНА ПО КАРТЕ! 49.90

МАЙОНЕЗ «Ряба» Оливковый Провансаль 372гр
~~84.40~~ -40%
СУПЕРЦЕНА ПО КАРТЕ! 49.90

СОУС «Хайнц» в ассортименте 230гр
~~91.20~~ -34%
СУПЕРЦЕНА ПО КАРТЕ! 59.90

МАКАРОНЫ «Шебекинские» спагеттини/ракушки 450гр
~~46.90~~ -25%
СУПЕРЦЕНА ПО КАРТЕ! 34.90

ГЕЛЬ «Санфор» Белизна 700мл + Чистин лимон 400гр
СУПЕР ЦЕНА
СУПЕРЦЕНА ПО КАРТЕ! 129.90

КОРМ ДЛЯ КОШЕК «Феликс» в ассортименте 85гр
~~25.90~~ -32%
СУПЕРЦЕНА ПО КАРТЕ! 17.50

ТОВАРЫ ПОДЛЕЖАЩИЕ ОБЯЗАТЕЛЬНОЙ СЕРТИФИКАЦИИ СЕРТИФИЦИРОВАНЫ.АКЦИЯ ДЕЙСТВУЕТ ПРИ УСЛОВИИ НАЛИЧИЯ ТОВАРА. КОЛИЧЕСТВО ТОВАРА ОГРАНИЧЕНО. ПОДРОБНОСТИ В МЕСТАХ ПРОДАЖ. ЦЕНЫ НА ТОВАРЫ УКАЗАНЫ В РУБЛЯХ. ВНЕШНИЙ ВИД ТОВАРОВ МОЖЕТ ОТЛИЧАТЬСЯ ОТ ИЗОБРАЖЕННЫХ. АКЦИЯ ДЕЙСТВУЕТ В СУПЕРМАРКЕТАХ И ГИПЕРМАРКЕТАХ ООО "СПАР Тула" ОГРН 1047100326503. ПРИВЕДЕННЫЕ ЦЕНЫ И ХАРАКТЕРИСТИКИ ТОВАРОВ НОСЯТ ИСКЛЮЧИТЕЛЬНО ОЗНАКОМИТЕЛЬНЫЙ ХАРАКТЕР И НЕ ЯВЛЯЮТСЯ ПУБЛИЧНОЙ ОФЕРТОЙ. КОЛИЧЕСТВО ПОДАРКОВ ОГРАНИЧЕНО.

на правах рекламы

24 ноября, 18.00, Городской концертный зал (Тула, ул. Советская, 2, тел. 55-00-24).

КУПИТЬ БИЛЕТ MYSLO.RU/KASSA

Группа «Любэ»

Праздничный юбилейный концерт «30 лет на сцене». Ярко вспыхнув на российском «музыкальном небосклоне» в конце восьмидесятых, группа «Любэ» за много лет не только не потеряла своих позиций, но и обрела собственную нишу, свой неповторимый стиль и множество поклонников. Начиная с 1989 года композиции в исполнении группы занимают лидирующие строчки российских хит-парадов и становятся не просто шлягерами на один день, а практически народными песнями. В песнях «Любэ» — история России. Точнее было бы говорить, что в этих песнях — сама Россия «от Волги до Енисея».

Билеты на Myslo.ru/kassa. Цена билетов 1300-4000 руб. 12+

КУПИТЬ БИЛЕТ MYSLO.RU/KASSA

3 августа, 20.00, «Золотой город» (Тульская обл., Веневский район, с. Петропавловское, ул. Степная, 19, тел. 8-800-222-34-17).

Варвара

Этно-поп-певица, музыкант, заслуженная артистка России.

Билеты на Myslo.ru/kassa. Цена билетов 1000 руб., детям до 10 лет – 500 руб. 0+

КУПИТЬ БИЛЕТ MYSLO.RU/KASSA

10 августа, 20.00, «Золотой город» (Тульская обл., Веневский район, с. Петропавловское, ул. Степная, 19, тел. 8-800-222-34-17).

Группа «На-На»

Одна из любимейших групп у женщин всей России и не только! На фестиваль приедут Владимир Политов, Вячеслав Жеребкин, Леонид Семидьянов и Михаил Игонин.

Билеты на Myslo.ru/kassa. Цена билетов 1000 руб., детям до 10 лет – 500 руб. 0+

КУПИТЬ БИЛЕТ MYSLO.RU/KASSA

17 августа, 20.00, «Золотой город» (Тульская обл., Веневский район, с. Петропавловское, ул. Степная, 19, тел. 8-800-222-34-17).

Fancy

Манфред Алоиз Зегит, немецкий певец, исполняющий песни в стилях итало-диско и евродиско.
Билеты на Myslo.ru/kassa. Цена билетов 1000 руб., детям до 10 лет – 500 руб. 0+

ТЕАТРЫ, МАСТЕР-КЛАССЫ

«ОКТАВА»
Тула, ул. Каминского, 24.

2 августа, 19.00 – лекция **«Тула глазами урбаниста»** архитектора-урбаниста, руководителя проектов КБ «Стрелка» и автора YouTube-канала об устройстве городов Андрея Елбаева. Андрей приедет в Тулу заранее, чтобы прогуляться по городу и проанализировать его среду, а также пофотографировать достопримечательности и попутно сделать заметки о его проблемах и уникальных особенностях. Свои наблюдения он включит в лекцию, чтобы объективно сравнить Тулу с другими городами России и мира. Лектор также обсудит с аудиторией историческую и новую застройку, расскажет о современных принципах и приоритетах развития городских районов. Вход свободный, регистрация на oktava.timepad.ru. 12+

КУПИТЬ БИЛЕТ MYSLO.RU/KASSA

Анастасия Конончук.

3 августа, 15.00 – мастер-класс графического дизайнера **Анастасии Конончук**. Серия занятий по изучению основ дизайна интерьера с практическими заданиями. На первом занятии гости сделают модное зеркало из дерева, похожее на солнце, которое очень популярно в этом году. Цена билетов 300 руб. Билеты на **Myslo.ru/kassa**. 6+

КАМЕРНЫЙ ДРАМАТИЧЕСКИЙ ТЕАТР
Тула, ул. Дзержинского, 8, тел. 30-45-96.

31 июля, 9, 23 августа, 19.00 – А. Пушкин. **«Пиковая дама»**. 12+
2, 22 августа, 19.00, **31 августа**, 18.30 – В. Ерофеев. **«Москва – Петушки»**. 12+
3 августа, 18.30, **30 августа**, 19.00 – А. Островский. **«АХ...OFF»**. 12+
8, 16 августа, 19.00 – Ф. Достоевский. **«Белые ночи»**. 12+
15 августа, 19.00, **24 августа**, 18.30 – Г. Маркес. **«Любовная отповедь»**. 16+
Цена билетов 400-600 руб.

ТУЛЬСКАЯ ОБЛАСТНАЯ ФИЛАРМОНИЯ
Тула, пр. Ленина, 51, тел. 36-77-96.

22 сентября, 12.00 – музыкально-драматическая фантазия по сказке Антуана де Сент-Экзюпери **«Маленький принц»**. Артисты детской филармонии Сергей Одиноков и Даниил Шель расскажут эту трогательную историю о мальчике, явившемся на Землю с далёкой планеты детства. На сцене выступят Тульский филармонический симфонический оркестр. Цена билетов уточняется. 0+
10 октября, 19.00 – премьера спектакля **«Скамейка»**. Спектакль представляет продюсерский центр Ирины Апексимовой. На сцене **Гоша Куценко** и Ирина Апексимова. Билеты на **Myslo.ru/kassa.** Цена билетов 1500-4500 руб. 6+
13 октября, 12.00, **16 октября**, 11.00 – **«Мэри Поппинс, здравствуй!»** Музыкальная сказка по мотивам сказочных повестей Памелы Трэверс. Исполнители: артисты и коллективы Детской филармонии. Режиссёр – Любовь Салихова. Цена билетов 200-250 руб. 0+
31 октября, 18.30 – Фонд «Таланты мира» под руководством Давида Гвиниашвили представляет Гала-концерт **«Хэллоуин в опере»**. Зрителей ждет встреча с героями опер и мюзиклов, с теми, кого принято относить к мистическим или сказочным персонажам. Цена билетов 600-1300 руб. 6+

КУПИТЬ БИЛЕТ MYSLO.RU/KASSA

Гоша Куценко.

ГОРОДСКОЙ КОНЦЕРТНЫЙ ЗАЛ
Тула, ул. Советская, 2, тел. 55-00-24.

2 октября, 19.00 – премьера балета «Золушка» в исполнении Московского театра «Корона Русского Балета». Художественный руководитель театра: Анатолий Емельянов, кавалер ордена Дягилева II степени «За пользу Русской культуре». Билеты на **Myslo.ru/kassa.** Цена билетов 800-1400 руб. 6+
18 октября, 19.00 – **«Ladies Night. Обновление».** Премьера спектакля о необычном способе заработка бывших работников металлургического завода. Максим Деричев, Гурам Баблишвили, Роман Маякин, Александр Метелкин, Владимир Жеребцов, Дмитрий Малашенко и др. Билеты на **Myslo.ru/kassa.** Цена билетов 1000-2900 руб. 18+
20 декабря, 19.00 – новогодний спектакль **«Щелкунчик»**. Яркую красивую балетную постановку представит московский балет La Classique. Билеты на **Myslo.ru/kassa.** Цена билетов 800-3500 руб. 6+
25 декабря, 19.00 – новогодняя почти комедия **«И снова с наступающим!»** с участием Николая Фоменко и Леонида Ярмольника. По сюжету знаменитый телеведущий Кирилл Цандер за пару часов до Нового года возвращается домой и узнаёт, что от него ушла жена, забрав с собой дочь. Он вытаскивает праздничный стол на лестничную площадку и собирается встречать Новый год в одиночестве, в обществе разве что двух лифтов с раздвижными дверями. Но тут дверь одного из лифтов открывается и появляется... Дед Мороз! Билеты на **Myslo.ru/kassa.** Цена билетов 1500-4500 руб. 12+

ВСЕЙ СЕМЬЁЙ

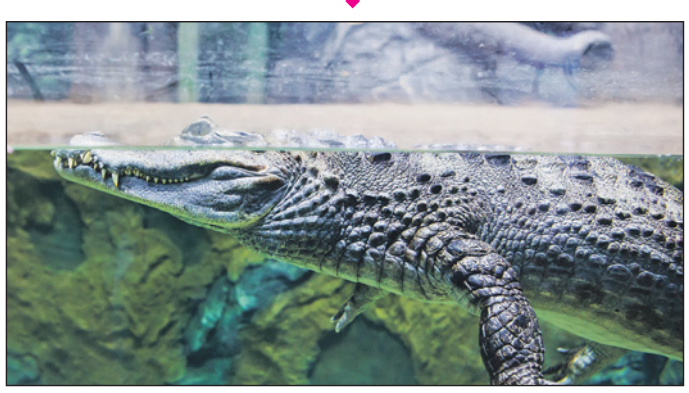

«Тульский экзотариум: музей живой природы»

КУПИТЬ БИЛЕТ MYSLO.RU/KASSA

Тула, ул. Первомайская, 13-а, к. 10 (Белоусовский парк).

Музей живой природы – один из крупнейших отечественных парков рептилий и амфибий. Посетители смогут погулять под пологом тропического леса, послушать певчих птиц и звуки джунглей, увидеть капибару, сурикатов, енотов, кошачьих лемуров, тамаринов и мангустов, оценить опасную красоту кайманов, пираний, скатов, ядовитых змей и ящериц, увидеть на свободе игрунок! Сеансы посещения музея стартуют раз в час и заканчиваются в 17.00. Билеты на **Myslo.ru/kassa.** Цена билетов 100-300 руб. 0+

Фестиваль
«День пряника»

3 августа, с 11.00, Тульский кремль.

Выставка-ярмарка производителей **«Тульский край – пряничный рай»** с мастер-классами, играми и конкурсами. Гости смогут поучаствовать в квесте «Поле пряничных чудес», сделать сувениры на площадке «Добродей», попробовать свои силы в кулачных поединках и боях на мешках на «Богатырской заставе», стать победителем чемпионата по скоростному кипячению самоваров «Тульский скоровар». Концерт: участники проекта «Голос. Дети», военный духовой оркестр академии ФСО РФ (Орёл), группа «Богемский барон», фолк-группа «Сколот» и ВИА «Космос». Вход свободный. 0+

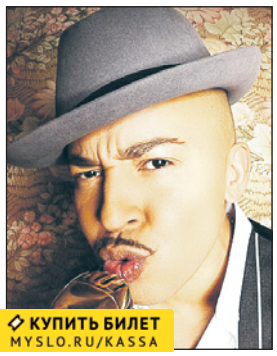

24 августа, 20.00, «Золотой город» (Тульская обл., Веневский район, с. Петропавловское, ул. Степная, 19, тел. 8-800-222-34-17).

Лу Бега

Немецкий музыкант широко известен благодаря песне Mambo No. 5.

Билеты на Myslo.ru/kassa. Цена билетов 1000 руб., детям до 10 лет – 500 руб. 0+

31 августа, 20.00, «Золотой город» (Тульская обл., Веневский район, с. Петропавловское, ул. Степная, 19, тел. 8-800-222-34-17).

Ольга Бузова

Телеведущая, певица, актриса, бывшая участница, а позднее ведущая реалити-шоу «Дом-2» с ярким шоу. Билеты на Myslo.ru/kassa. Цена билетов 1000 руб., детям до 10 лет – 500 руб. 0+

7 сентября, 20.00, «Золотой город» (Тульская обл., Веневский район, с. Петропавловское, ул. Степная, 19, тел. 8-800-222-34-17).

Крис Норман

Гитарист классического состава группы Smokie, чья звезда славы горит уже более 40 лет.
Билеты на Myslo.ru/kassa. Цена билетов 1000 руб., детям до 10 лет – 500 руб. 0+

21 сентября, 20.00, Harat's Pub (Тула, Красноармейский пр., 19).

Группа «Вельвет»

Музыканты представят свой четвертый альбом «Тонкая красная линия». Лидер группы и автор всех песен – Катя Белоконь.

Билеты на Myslo.ru/kassa. Цена билетов 800 руб. 16+

КОНЦЕРТЫ, ФЕСТИВАЛИ

BACKSTAGE CLUB
Тула, ул. Демидовская, 179.

Verbee.

24 августа, 19.00 – **Verbee**. Молодой рэпер из Санкт-Петербурга заявил о себе минувшей весной, выпустив хиты «Зацепила», «Один», «Давай взорвем». Билеты на **Myslo.ru/kassa.** Цена билетов 800-1400 руб. 12+
28 сентября, 19.00 – группа **«Йорш»** с большим сольным концертом. На разогреве выступит панк-рок-коллектив «Гребля». Билеты на **Myslo.ru/kassa.** Цена билетов 800 руб. 16+
5 октября, 19.00 – юбилейный концерт группы **Distemper.** Концерт матёрых ска-хулиганов объединит всё лучшее, что было создано коллективом за 30 лет. Билеты на **Myslo.ru/kassa.** Цена билетов 800 руб. 16+
18 октября, 19.00 – юбилейный концерт группы **«Громыка»** – «Первый пятилет». Билеты на **Myslo.ru/kassa.** Цена билетов 800 руб. 16+
22 октября, 19.00 – группа **«Кис-кис»**. Они взяли лучшее от гаражного рока, поп-панка, панк-рока и инди-рока. Билеты на **Myslo.ru/kassa.** Цена билетов 800 руб. 16+

HARAT'S PUB
Тула, Красноармейский пр., 19.

7 сентября, 20.00 – рок-группа **Znaki** представит свою шестую студийную пластинку под названием «Видеть Больше». Билеты на **Myslo.ru/kassa.** Цена билетов 700 руб. 16+

ФЕСТИВАЛЬ «СВОИ»
Стадион «Колос», Тульская обл., п. Одоев, ул. Ленина, 25-а.

16-17 августа. Lineup: «Кроу», «Экс-модели журнала Mamix», «Антиматерия», «Ласты Колумба», Septeria и др. Вход свободный. 0+

ГКЗ
Тула, ул. Советская, 2, тел. 55-00-24.

1 октября, 19.00 – **«Ваши пельмени».** Вячеслав Мясников и Андрей Рожков представят свою авторскую программу. В шоу включены как известные, любимые зрителями номера, так и новые. Билеты на **Myslo.ru/kassa.** Цена билетов 1800-3500 руб. 6+
23 октября, 18.30 – звезда израильской эстрады **J. Seven.** Мультиинструменталист, который помимо владения саксофоном, являющегося его «приоритетным» инструментом, также играет на испанской гитаре, блок-флейте и барабанах. Билеты на **Myslo.ru/kassa.** Цена билетов 500-1500 руб. 12+
25 октября, 19.00 – юбилейный концерт **Лолиты** «Мне 55». Билеты на **Myslo.ru/kassa.** Цена билетов 1300-4500 руб. 16+
9 ноября, 18.00 – ансамбль **«Голубые береты».** Вы услышите любимые песни о долге и чести, о любви и настоящей дружбе, чтобы вспомнить ваших сыновей, братьев, мужей, которые стали героями нашей страны, а также новые композиции из нового альбома «Не стесняйтесь наград, мужики...»! Билеты на **Myslo.ru/kassa.** Цена билетов 700-1600 руб. 6+

«ОКТАВА»
Тула, ул. Каминского, 24.

15 августа, 18.00 – 1-й Летний кубок по юмору в Туле на «Октаве» — соревнование по производительности смеха между различными коллективами. Это смешное, ироничное, удивительное мероприятие. Самая смешная команда получит в свою копилку кубок и денежный приз. Организаторы кубка – это люди, у которых большой опыт в создании концертных и юмористических проектов: Геворг Газоян, Евгений Цой и Антон Чиненов. Билеты на **Myslo.ru/kassa.** Цена билетов 300-350 руб. 12+

РОК-КЛУБ «М2»
Тула, ул. Октябрьская, 306.

14 сентября, 19.00 – панк-рок-группа **F.P.G.** Музыканты готовят своим поклонникам настоящий праздник дерзости и молодости. Билеты на **Myslo.ru/kassa.** Цена билетов 800 руб. 16+

РОК-КЛУБ «М2»
Тула, ул. Октябрьская, 306.

18 октября, 20.00 – электрический концерт латин-рок-группы **Lascala.** Она представит альбом AGONIA. Билеты на **Myslo.ru/kassa.** Цена билетов 700 руб. 18+

МАНЕЖ СТАДИОНА «АРСЕНАЛ»
Тула, пр. Ленина, 87.

Оксана Почепа.

3 ноября, 19.00 – **«Суперди-скотека 90-х».** На сцене Света, «Вирус», Оксана Почепа «Акула», золотой состав группы «STRELКИ», Оксана Ковалевская, группы «Краски» и «Турбомода».Билеты на **Myslo.ru/kassa.** Цена билетов 1500-3000 руб. 18+

ТУЛЬСКАЯ ОБЛАСТНАЯ ФИЛАРМОНИЯ
Тула, пр. Ленина, 51, тел. 36-77-96.

9 сентября, 18.30 – **Юрий Башмет** и Всероссийский юношеский симфонический оркестр. Цена билетов 800-1200 руб. 6+

ВЫСТАВКИ

Экскурсии по Всехсвятскому кладбищу

Каждую пятницу, 19.00, Всехсвятский кафедральный собор (Тула, ул. Л. Толстого, 79).

Тульский историко-архитектурный музей приглашает на вечернюю экскурсию по Всехсвятскому кладбищу. Экскурсия отправляется от Всехсвятского кафедрального собора. Участники смогут увидеть уникальные надгробия XVIII и XIX века, мемориалы, посвящённые героям Великой Отечественной войны, иноверческие захоронения. Маршрут экскурсии составляет более 2 км и позволяет увидеть уникальные надгробия, мемориалы. Рекомендуем взять с собой фонарики и быть в удобной обуви. Цена билетов 200 руб., экскурсия отправляется группами до 15 человек. 12+

«Леонид Романович Астафьев. Живопись»

Музей-усадьба Л. Н. Толстого «Ясная Поляна» приглашает на выставку работ художника-реставратора Леонида Астафьева (1931–2004). На выставке будут представлены живописные и графические работы художника разных лет. В 1960 году Леонид Астафьев работал в Ясной Поляне, написав несколько десятков пейзажей усадьбы, многие из которых будут представлены в Доме Волконского.Работы Леонида Астафьева находятся в собраниях Государственной Третьяковской галереи, Государственного Дарвиновского музея, Долгопрудненского историко-художественного музея, в собрании посольства Индонезии в Джакарте и в частных коллекциях. Выставка продлится до 23 августа. Посетить ее можно будет со вторника по воскресенье с 10.00 до 16.00 по входному билету на территорию яснополянского музея (полный билет – 100 руб., билет для льготных категорий граждан – 50 руб.). 0+

Выставка мейсенского фарфора

Тульский музей изобразительных искусств (Тула, ул. Ф. Энгельса, 64, тел. 35-40-53).

Чудный мейсенский фарфор.

Выставка «Всякая всячина» представляет собой уникальные подлинные предметы, которые были сделаны на первой европейской мануфактуре в городе Мейсен в Германии. В фондах музея хранится свыше 200 единиц мейсенского фарфора XVIII-XIX веков. Коллекция отражает различные этапы развития знаменитой мануфактуры. Это столовые и чайные сервизы, настольные украшения, вазы, статуэтки. На выставке экспонируется 110 предметов. Большая часть произведений поступила из усадеб и имений Тульской губернии: графов Бобринских (Богородицк), Волконских (с. Урусово Венёвского уезда), Олсуфьевых (с. Красные Буйцы Епифанского уезда), а также из частных коллекций. Выставка продлится до 18 августа. 0+

Праздник «Епифанский заигрыш»

3 августа, 12.00, «Тульские древности» (Тула, пр. Ленина, 47, тел. 36-27-79, доб. 172).

Презентация епифанского Музея купеческого быта и грядущего фестиваля – Епифанской ярмарки. На празднике можно будет познакомиться с историей старинного купеческого города и его ярмарочными традициями. Также в этот день в фойе музея «Тульские древности» будет открыта выставка фотографий Романа Солопова, которая позволит совершить виртуальное путешествие на ярмарку в Епифань. В программе: торговля по-епифански, чай по-купечески с медом и вареньем из епифанских погребов; ярмарочные представления о купцах и тульских мастерах; ярмарочные забавы и увеселения от Петрушки, также в гостях Епифан и мастер Тычка; мастер-класс от Екатерины Зерновой «Епифанская пчелка»; сувениры, открытки и книги, посвященные Епифани; веселый перепляс, частушки, хороводы! Вход свободный! 6+

Картина «Красные герберы».

Выставка

Картины Люси Вороновой

Выставочный зал, Тула, Красноармейский пр., 16, тел. 56-09-92.

Произведения живописи из частной коллекции А. Ю. Воронина, созданные известной московской художницей Люсей Вороновой. В экспозиции представлена 61 работа: портреты, пейзажи, натюрморты. Мир Люси Вороновой – это трогательные женские образы, чудесные цветы, изобилие плодов, деревья. Лаконичность манеры в сочетании с гиперизобразительностью делают ее работы узнаваемыми, а простота и непосредственность образов позволяют им оставаться в нашей памяти надолго. 6+

Для души

Фестиваль колокольного звона

Спасо-Преображенский Крестовоздвиженский мужской монастырь г. Белева (Белев, ул. Преображенская, 1).

17 августа, 9.00 – Божественная литургия; 12.00 – V межприходской фестиваль колокольного звона, концертная программа, ярмарка; 17.00 – Всенощное бдение.
18 августа, 9.00 – Божественная литургия; 17.00 – Всенощное бдение.
19 августа, 9.00 – Великое освящение Спасо-Преображенского собора. Божественная литургия, Благодарственный молебен и освящение плодов нового урожая. Праздничная трапеза. 0+

Каталог организаций Тулы
MYSLO.RU/ORGANIZATIONS

Как родить здорового ребенка

Оксана Грудинина.
Фото Дмитрия Дзюбина.

Нужно ли готовиться к беременности? Что провоцирует бесплодие? Можно ли стать мамой после 40 лет? Рассказывает акушер-гинеколог и репродуктолог Тульского областного перинатального центра с 18-летним стажем Мария Сенчук.

Мария Сенчук

Врачи уверены: каждый ребенок должен быть желанным и любимым, тогда и здоровье его будет крепким. На фото Дмитрий и Людмила Пильниковы с дочкой Марусей.

Мечтаете о малыше? Сначала на осмотр!

– По определению ВОЗ, здоровье – это комплексное состояние организма, при котором у человека нет ни физических, ни душевных, ни социальных проблем. Поэтому в первую очередь важно, чтобы ребенок был желанным и планируемым. Это не только даст малышу возможность чувствовать себя счастливым, но и убережет от некоторых возможных проблем со здоровьем.

Парам, которые планируют рождение ребенка, необходимо прийти на осмотр к врачу и пройти обследование. Понятие «будущие родители» не применимо к парам, которые ждут ребенка. Папой и мамой люди становятся сразу же, как только зарождается новая жизнь.

Какие анализы сдать?

К зачатию ребенка нужно готовиться минимум за шесть месяцев. В первую очередь, отказаться от всех вредных привычек, чтобы организм прошел хотя бы минимальную процедуру самоочищения. Помимо этого паре необходимо сдать анализы на кровяные инфекции и заболевания, передающиеся половым путем. Женщине следует сдать мазки на вирусы и инфекции из цервикального канала на флору и чувствительность. Если женщина здорова, подготовка к беременности может ограничиться приемом фолиевой кислоты. Если нет, врач поможет вылечить выявленные заболевания до беременности.

Мужчинам старше 35 лет, вероятнее всего, потребуется сдать спермограмму. Особое внимание обследованиям должны уделить те пары, в которых у кого-то есть хронические заболевания или когда-либо была онкология. К моменту беременности заболевания должны быть вылечены или находиться в ремиссии.

Когда пора к врачу?

Женщины, которые знают, что с их здоровьем не всё в порядке, должны прийти к гинекологу сразу же, как только увидели положительный тест. Если патологий нет, то к врачу нужно идти на 4-5 неделе, когда беременность уже можно увидеть во время осмотра и ультразвуковой диагностики.

Пациенткам, которые готовились к беременности и проходили обследования, повторная диагностика не требуется. Но если с момента сдачи анализов прошло три месяца, их будет необходимо повторить.

Отпустите ситуацию, и чудо случится!

К сожалению, проблема бесплодия сейчас очень актуальна. Причем раньше, если пара не могла завести ребенка, мы всегда обследовали сначала женщину, сейчас же ситуация изменилась. Сегодня в 50% случаев сложности возникают из-за мужского бесплодия, и это настоящая проблема.

Порой мы получаем результаты анализов и видим, что у мужчины в 20 лет нет ни одного сперматозоида. Причины могут быть разные, в том числе употребленный в подростковом возрасте синтетический наркотик.

У женщин причиной бесплодия чаще всего становятся воспалительные процессы и последствия первых абортов, которые встречаются очень часто. Но женщины не говорят о них даже своим супругам.

Сократить процент бесплодия можно. В этом поможет культ здорового образа жизни, и говорить нужно не только о пользе спорта и культуре тела, но и откровенно рассказывать о вреде наркотиков и абортов. Всем женщинам необходимо понимать, что медикаментозный аборт, когда вы выпили таблетку и началась менструация, тоже может повлечь за собой серьезные проблемы.

К бесплодию приводят и психологические проблемы. Иногда женщина абсолютно здорова, но никак не может забеременеть. В таких случаях я говорю: «Просто выключите голову, отпустите ситуацию, а лучше отправляйтесь в отпуск». Когда организм находится в состоянии стресса, а все вокруг твердят: «Тебе уже 30 лет, а ты еще не родила!», забеременеть крайне сложно.

Есть ли лучший возраст для рождения детей?

Да, он наступает, когда вы искренне хотите малыша. Первого ребенка желательно родить в возрасте 25-35 лет, а закончить репродуктивную функцию до 40 лет.

Но современная медицина существенно расширила эти рамки: весь мир рожает после 40 лет, и наши пациентки не исключение. Я искренне радуюсь за женщин, которые становятся мамами даже после 45. Но каждая из нас должна понимать, что беременность в таком возрасте – это определенные риски, так что мама должна быть под пристальным наблюдением врача.

Читатели, поможем друг другу!

9-летней Софии Гридиной из Щекино требуются деньги на обследование

Девочка родилась с очень сложным пороком сердца и перенесла уже несколько полостных операций.

Когда родители Сони впервые написали письмо в нашу редакцию, малышке было всего три месяца. Единственным способом спасения их дочери была операция за границей. Гридиным требовалось собрать большую сумму в кратчайшие сроки, и благодаря в том числе помощи читателей «Слободы» средства были собраны. В Германии были успешно сделаны две операции на сердце. С тех пор прошло уже девять лет. Сонечка перенесла еще несколько операций, и сейчас ей снова требуется помощь.

– Здравствуйте, наши дорогие благотворители! — пишут родители Софии. – Наша дочка в этом году закончила 1-й класс – она большая умница и хорошо учится в дистанционной школе по Skype. В феврале мы вернулись из Берлина, где Софии делали обследование и МРТ, результаты нас расстроили. На аортальном клапане значительно выросла недостаточность, из-за чего увеличился левый желудочек сердца.

Сонечка Гридина.

Нужна полостная операция, а какая и когда, будет решено на хирургическом консилиуме. Софии нужно быть на контрольном обследовании в немецкой клинике 23 сентября. Стоимость обследования и расходов, связанных с ним, – 335 000 рублей. Это огромная сумма для нас, и без вашей помощи нам не справиться!

Помочь просто: карта Сбербанка – 5469 6600 1234 5330; карта ВТБ24 – 5368 2900 4657 2782. Подробности по тел. БФ «София» 8-960-601-83-04, Алексей Гридин.

РЖД МЕДИЦИНА
МЫ ОТКРЫТЫ ДЛЯ ВСЕХ
НУЗ «Отделенческая больница на станции Тула ОАО «РЖД»
Тула, ул. Дм. Ульянова, 8
www.zb-tula.ru
Запись по тел.
(4872) 701-911
(понедельник – суббота)
АМБУЛАТОРНО ПРИНИМАЮТ:
• ТЕРАПЕВТ • НЕВРОЛОГ • ХИРУРГ • УРОЛОГ • ГИНЕКОЛОГ • ЭНДОКРИНОЛОГ
• НЕЙРОХИРУРГ • ФЛЕБОЛОГ • ПРОКТОЛОГ • РЕВМАТОЛОГ • КАРДИОЛОГ • ДЕРМАТОВЕНЕРОЛОГ
• ГАСТРОЭНТЕРОЛОГ • ОТОЛАРИНГОЛОГ • ОНКОЛОГ-МАММОЛОГ • ГИНЕКОЛОГ-ЭНДОКРИНОЛОГ • ТРАВМАТОЛОГ-ОРТОПЕД • ПУЛЬМОНОЛОГ
ЗАПИСЬ В УДОБНОЕ ДЛЯ ВАС ВРЕМЯ. ДОСТУПНЫЕ ЦЕНЫ.
Лицензия от 24.05.18 № ЛО-71-01-001927
СЕТЬ ЗДРАВООХРАНЕНИЯ ОАО «РЖД» «РЖД-МЕДИЦИНА»
О ВОЗМОЖНЫХ ПРОТИВОПОКАЗАНИЯХ И ПОБОЧНЫХ ДЕЙСТВИЯХ КОНСУЛЬТИРУЙТЕСЬ С ВРАЧОМ
на правах рекламы

MAXIDENT
Ваше доверие - наше качество!
КОНСУЛЬТАЦИЯ ВРАЧА-ОРТОДОНТА
▸ терапевтическая стоматология
▸ имплантация ▸ протезирование
Наши цены не кусаются, они у нас ещё маленькие!
ООО «Стоматология XXI»
Тула, ул. Кирова, 141 ☎ (4872) 41-91-91.
ул. Демонстрации, 5 ☎ (4872) 50-52-35.
www.maxident.net
О ПРОТИВОПОКАЗАНИЯХ КОНСУЛЬТИРУЙТЕСЬ С ВРАЧОМ
на правах рекламы

Лунный календарь дачника на август

Уважаемые садоводы, огородники и цветоводы, в этом календаре указаны оптимальные сроки посадки и ухода за растениями.

Дата	Луна	Можно	Нельзя
1 *августа*	Новолуние Луна в Раке (06.11)	› Обрезать растения › Бороться с сорняками и вредителями	› Сеять, сажать, пересаживать › Работать с землей
2 *августа*	Растущая Луна в Раке/Льве	› Проводить разного рода работы на участке › Повторно сеять редис	› Удалять и укорачивать побеги деревьев и кустарников › Поливать, подкармливать
3-4 *августа*	Растущая Луна в Деве	› Сеять лук-порей, семена цветной капусты, сажать рассаду томатов › Укоренять черенки плодовых и декоративных кустарников › Пересаживать, рыхлить, пропалывать, подкармливать, прореживать всходы › Собирать и замораживать урожай › Обильно поливать растения и компостные кучи	› Замачивать семена
5-6 *августа*	Растущая Луна в Весах	› Обильно поливать растения и компостные кучи › Подкармливать, рыхлить, прищипывать › Готовить грядки для земляники, малины › Сеять петрушку листовую, укроп › Сажать любые цветы, декоративные кустарники, розы	› Проводить санитарную и омолаживающую обрезку › Опрыскивать химпрепаратами
7-8 *августа*	Растущая Луна в Скорпионе	› Проводить практически все садово-огородные работы	› Обрезать деревья и кустарники
9-10 *августа*	Растущая Луна в Стрельце	› Сеять, сажать, пересаживать культуры, дающие надземные плоды › Подкармливать растения, готовить черенки к укоренению › Прореживать всходы, поливать › Собирать урожай	› Обрезать плодовые деревья и кустарники
11-12 *августа*	Растущая Луна в Козероге	› Проводить любые садово-огородные работы	–
13-14 *августа*	Растущая Луна в Водолее	› Сажать, работать с землей › Собирать лекарственные растения › Консервировать, замораживать, сушить, делать заготовки на зиму	› Обильно поливать и подкармливать растения
15 *августа*	Полнолуние (15.29) Луна в Водолее	› Рыхлить землю, окучивать › Собирать урожай	› Проводить любые работы с растениями
16-17 *августа*	Убывающая Луна в Рыбах	› Удобрять почву, рыхлить, окучивать, пропалывать › Сеять редис, дайкон, листовой салат › Проводить органическую подкормку › Сажать клубнелуковичные цветы	› Проводить обработку от вредителей
18-20 *августа*	Убывающая Луна в Овне	› Собирать семена, пропалывать грядки, формировать плети огурцов › Прореживать всходы › Бороться с вредителями и болезнями › Собирать урожай, делать заготовки на зиму	› Поливать, подкармливать, обрезать
21-22 *августа*	Убывающая Луна в Тельце	› Сеять, сажать, обрезать растения › Прореживать всходы, бороться с сорняками и вредителями › Вносить удобрения, закладывать компост › Поливать умеренно › Собирать урожай, консервировать	–
23-25 *августа*	Убывающая Луна в Близнецах	› Окучивать, мульчировать, рыхлить, прищипывать › Собирать семена › Обрезать усы у земляники › Опрыскивать от болезней и вредителей › Делать заготовки на зиму	› Обильно поливать
26-27 *августа*	Убывающая Луна в Раке	› Проводить органическую подкормку, полив › Бороться с вредителями, закладывать компост › Сажать клубнелуковичные цветы › Сажать землянику › Готовить ямы для посадки деревьев и кустарников › Собирать урожай, делать заготовки	› Убирать корнеплоды на хранение › Использовать ядохимикаты
28-29 *августа*	Убывающая Луна во Льве	› Проводить уборку участка, ремонтировать садово-огородный инвентарь › Собирать урожай, делать заготовки на зиму	› Проводить посев, посадку, беспокоить растения
30 *августа*	Новолуние (13.37) Луна в Деве	› Обрезать деревья и кустарники › Опрыскивать растения от болезней и вредителей	› Проводить любые работы с растениями
31 *августа*	Растущая Луна в Деве	› Сеять, сажать, пересаживать › Подкармливать, поливать › Собирать урожай, закладывать на хранение › Делать домашние заготовки	› Обрезать растения, удалять поросль плодовых деревьев и кустарников

на правах рекламы

на правах рекламы

на правах рекламы

на правах рекламы

на правах рекламы

на правах рекламы

на правах рекламы

на правах рекламы

Как получить на даче два урожая за сезон?

Огородники уже полным ходом ведут уборку урожая многих культур, грядки освобождаются – так почему бы не использовать их повторно? Рассказываем, какие культуры успеют порадовать вторым урожаем до осени.

Почву, с которой уже убраны отплодоносившие культуры, можно и нужно засеивать сидератами. Но это можно сделать и позже, ближе к осени, а до тех пор еще раз вырастить на участке свежую зелень, хрустящую редиску, скороспелые сорта гороха. Эти холодостойкие и неприхотливые культуры без проблем растут во второй половине лета, когда вредители уже покинули грядки и миновал пик жаркой погоды. Салатные растения и редиска вообще лучше удаются во второй половине лета, когда день становится короче: при длинном световом дне они подвержены преждевременному стрелкованию.

Большинство зеленных культур – укроп, перьевой лук, салат, кресс-салат, шпинат, пекинскую капусту – можно сеять все лето, с интервалом в 10-14 дней. И в августе тоже!

Прекрасно вызревает всё лето и редиска, поэтому ее можно смело сеять до конца августа. Для поздних посевов рекомендуются сорта, которые дают мелкие корнеплоды и не стрелкуются (например, «Сора»).

Горох, который был посажен в мае, сейчас уже созрел, но не спешите выдергивать плети. Убрав урожай, срежьте стебли на высоте 5 см от земли. Если погода стоит теплая и идут дожди, то растение идет в рост и дает второй урожай. А если стручки не успеют вызреть, при первых заморозках их можно выкопать с корнем и пересадить в парник или теплицу: и до сильных холодов вы успеете снять второй урожай. Из бобовых так же можно поступить с фасолью: собрать стручки, обрезать кустики, подкормить их и полить.

После каких культур можно использовать почву под повторные посевы, не имеет особого значения. Зелень и редис сеют на грядки после лука, чеснока, раннего картофеля.

При повторной посадке семена нужно заделывать глубже, чем весной, на 1-1,5 см: почва в это время высыхает гораздо быстрее, а для прорастания семенам нужна влага.

Есть правило: земля не должна оставаться голой, это для нее вредно. Без укрытия почва подвергается воздействию солнца, ветра, проливных дождей: верхний плодородный слой будет истощаться. Поэтому, если после уборки урожая вы не планируете выращивать на грядках другие культуры, сейте сидераты (горчицу, рапс, рожь, фацелию и др.). Они создают плотный листовой покров, который играет роль живой мульчи, их корни разрыхляют землю, что особенно полезно на тяжелых почвах. До цветения сидераты нужно заделать в почву (перекопать), и они обогатят ее питательными веществами. Если вы сажаете сидераты под осень, их можно заделать в почву и после заморозков, а можно оставить даже до весны.

Насколько счастье женщины зависит от её отношений с отцом? Правда ли, что если девочку папа очень любил, ей обеспечена и такая же любовь будущего мужа? И, наоборот, плохой отец или его отсутствие – наперёд посеянное несчастье? Поговорим сегодня об этом. Отзывов жду на anzhela-haritonova@yandex.ru.

Анжела Харитонова, практический психолог.

Читайте online версию газеты на MYSLO.RU/PRESSA

Как зависит счастье женщины от ее отношений с отцом?

Моя жизнь складывалась так, что я всё время добивалась любви холодных и недоступных мужчин. Замуж так и не вышла, но родила дочку. Сейчас ей 5 лет, и она начала спрашивать, кто ее отец, и «искать» отца во всех знакомых мужчинах. Отец всегда был недоступным для меня, поэтому я всю жизнь добивалась любви мужчин, которые не отвечали мне взаимностью. А сейчас волнуюсь за дочку – как повлияет на нее то, что она не знает своего отца вообще? Могу ли я сделать что-то, чтобы дочь не страдала в будущем?

Лариса, 37 лет, Тула.

Любимые папины дочки – счастливые женщины в будущем. (Кадр из сериала «Папины дочки», 2007-2013 гг.)

Папа – первый и главный мужчина в жизни девочки. От него зависит, как сложится личная жизнь дочери. От отца можно получить большой запас любви, веры в себя, принятия, восхищения, умения отдавать и получать. А можно – убежденность в собственной никчемности и вечную борьбу с самой собой и своими комплексами. Особенно сильное влияние отца на дочку – в возрасте 4-7 лет и в подростковом возрасте. В это время очень важно, чтобы папа хвалил дочь, говорил ей, что она красивая, умная, необыкновенная. Именно это закладывает самооценку дочки. Любящий отец – это гарантия того, что девочка выберет в будущем достойного мужчину, который будет ее по-настоящему любить. Давайте рассмотрим пять типов взаимодействия отца и дочери, которые негативно влияют на ее жизненный сценарий.

Папа неизвестен, дочка в поисках отца

Отца не было. Мать родила дочь от мужчины, с которым не состояла в браке, или родители развелись, когда дочь была совсем маленькой, отца она не помнит и связи с ним не поддерживает. Такие девочки, подрастая, пытаются отыскать отца и влюбляются в мужчин намного старше себя, зачастую – в женатых. Становятся страстными поклонницами преподавателей, тренеров, знаменитостей. Не могут создать равноценные отношения.

Что делать взрослой дочке: найти настоящего отца и позволить ему занять в душе свое место. Простить его, даже если нет возможности общаться с ним.

Что делать маме, чтобы «сгладить» сценарий: если так получилось, что у дочери нет отца, то его может заменить новый мамин муж, если мама построит с ним хорошую семью. Ошибку совершают те матери, которые осознанно не выходят замуж и воспитывают ребенка в одиночестве.

Папа недоступный и холодный, дочь в поисках одобрения

Такой отец считал, что не стоит хвалить дочь, а то можно избаловать. Папа никогда не обнимал дочь, не восхищался ею и не говорил, что она красивая. А для формирования женственности ведь самое главное, чтобы отец «оценил» дочь, сказал, что она самая лучшая. Когда дочь вырастает, она гоняется за холодными и недоступными мужчинами, старается заслужить их любовь, признание, высокую оценку. Но в результате получает не одобрение, а презрение.

Что делать взрослой дочке: научиться любить и ценить себя. Сказать себе все те слова одобрения и любви, которые хотелось услышать от папы и возлюбленных. В отношениях с мужчинами соблюдать баланс «брать – давать». Если мужчина не любит, не завоевывать его, уметь отпустить.

Что делать маме: если муж уверен, что дочку не нужно хвалить, поговорите с ним, объясните, как важна для дочери позитивная оценка отца. Говорите сами ей почаще, что папа ее любит и ценит.

Только цифры

Получили ли вы в детстве любовь от отца?

Опрос среди женщин.

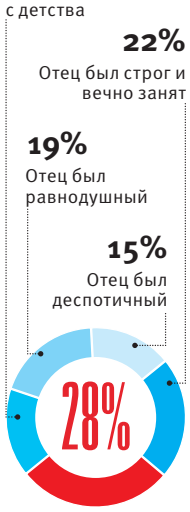

Папа – деспот, дочка – борец

Отец унижал мать при детях. Возможно, был алкоголиком, бил мать, оскорблял. Дочь тихо ненавидела отца. В таком случае у дочери два варианта сценария, но избегать мужчин она будет в любом случае. Первый – выросшие в семье с отцом-деспотом и матерью-жертвой девочки часто начинают избегать мужчин вообще, общаясь только с подругами. Мужчин они вообще не допускают в свою жизнь, так как презирают, либо допустят, только чтобы родить ребенка. Второй вариант – дочь тирана и жертвы подрастает и начинает играть роль «сына-защитника» для матери. Дочь психологически становится в мужскую позицию и борется с отцом. Такие девочки находят себя в спорте, особенно в боевых искусствах, любят камуфляж, кожаные куртки и прочие атрибуты брутального мужчины, избегают косметики и других атрибутов женственности, так как для них быть женщиной – значит быть жертвой. В отношениях происходит конкуренция и борьба. А чаще они просто выбирают слабых мужчин, чтобы стать лидером и подавлять мужа. Ведь по сценарию у них только две возможные роли: либо тиран, либо жертва.

Что делать взрослой дочке: начать общаться с мужчинами и убедиться, что не все такие, как ее отец. Отмечать хорошие качества в мужчинах, научиться взаимодействовать на равных, уважать их.

Что делать маме: уходить от тирана, осознав ответственность не только за свою поломанную жизнь, но и за жизнь детей.

Папа слабый, дочь не принимает мужчин

В родительской семье мама доминировала, а папы не было видно вообще. Он был тихий и не имел своего голоса. Выросшая дочь страдает от противоречий. Тихих и слабых мужчин такая девочка презирает, а сильных и волевых боится. Она может с брезгливостью относиться ко всем мужчинам. Это результат непринятия мужской энергии и глубокого страха перед всем мужским.

Что делать взрослой дочке: заводить друзей-мужчин, интересоваться мужскими хобби. Научиться проявлять свои чувства, в том числе и агрессию, и принимать эти чувства в мужчинах.

Что делать маме: постараться, чтобы дочь общалась с другими родственниками-мужчинами.

Папа идеал, дочь – его поклонница

Мама безумно любит и превозносит отца. В доме постоянно восхищаются отцом, дочь буквально «молится» на него, он для нее идеал. В будущем все мужчины не выдерживают с ним сравнения. Но часто оказывается, что отец не идеален, он всю жизнь изменял маме или имел какую-то зависимость. И дочь, сознательно выбирая себе такого мужчину, как папа, неосознанно находит партнера с таким же недостатком – неверного или с зависимостью. Еще возможный сценарий – дочь отвергает всех достойных претендентов в мужья, так как они не дотягивают до идеала. Или выбирает тихого, «никакого» супруга.

Что делать взрослой дочке: перестать сравнивать всех мужчин с отцом, признать, что идеалов не существует и у любой медали есть обратная сторона.

Что делать маме: стараться быть объективной и к мужу, и к другим мужчинам. Находить хорошие качества в других людях, не только в отце. Не делать из отца «икону».

На Куликово поле – за вкусным волшебством!

Елена Рябикова.
Фото автора.

Кулинары кафе музейного комплекса «Куликово поле» в Моховом представили гостям новую программу с интригующим названием «Магическая кухня».

Перед началом дегустации методист музейного комплекса «Куликово поле» **Наталья Новикова** провела виртуальную экскурсию по «магическим» составляющим меню, а также рассказала о растениях, которым наши предки приписывали волшебные свойства.

Наталья Новикова

– В любой еде есть нечто сакральное – ведь она поддерживает в нас жизнь и силы. И неудивительно, что люди еще со времён язычества всегда стремились использовать её в разнообразных ритуалах. Например, знаменитый русский пирог курник пекли на свадьбы и на Троицу. В свадебном курнике каждый ингредиент символизировал определенные составляющие семейной жизни. Мука была основой, курица – знаком плодородия, крупа говорила о согласии и благополучии…

На дегустационном столе в Моховом курнички были маленькие, на несколько укусов, но вполне себе «сакральные». Как, впрочем, любая еда, поддерживающая в нас жизненные силы.

Компанию мини-курникам составили мини-колобки – румяные рассыпчатые шарики из песочного теста.

Французское блюдо кассуле, вошедшее в дегустационный сет, заряжено доброй магией объединения. По легенде, его впервые приготовили во время Столетней войны жители осаждённого Лангедока. Чтобы не умереть с голоду, каждый принес на главную площадь все оставшиеся запасы, из которых сварили в огромном котле наваристое кушанье. Вот так, объединившись, люди смогли противостоять общей беде.

«Куликовский» кассуле сварен был в полном соответствии со стандартом, принятым во Франции в 1966 году: 70% – фасоль, 30% – мясо!

Напоследок ещё об одной составляющей «магического» меню – «фальшивой» курице. Говорят, своим появлением на свет это кушанье обязано монахам: в перерывах между бесконечными постами они иногда придумывали рецепты оригинальных блюд и забавные к ним названия. Взяли капусту, порезали её мелко, залили смешанным с сырыми яйцами молоком, посолили-поперчили, запекли в горшочке и – вот она, «фальшивая» кура. С реальной, которая из плоти, крови и перьев, по вкусу она ничего общего не имеет, но если включить фантазию…

В качестве десерта кулинары предложили гостям запечённую с яблоками тыкву. Пребывание оранжево-жёлтого овоща в «магической» кухне не случайно: наши предки тыкву почитали как символ плодородия, изобилия, процветания и крепкого здоровья.

По словам Натальи Новиковой, в будущем рамки проекта «Историческая кухня» будут расширены. Помимо средневековой сюда войдут кухни купеческая и царская.

Что касается волшебных растений, о которых рассказывали на презентации, то одно из них – знаменитая одолень-трава – вот уже несколько лет живёт-поживает в пруду Мохового. В полях-перелесках притаились до времени мухопал, разрыв-трава и прочие сказочные «мандрагоры», которые в прежние времена нередко использовались для приготовления колдовских зелий и разного рода обрядов.

Ирина Провоторина

Рецептами «магической» кухни с читателями поделилась **Ирина Вячеславовна Провоторина** – зав. производством кафе «Куликово поле» в Моховом

«Наливные яблочки» приготовить проще простого: втыкаем в яблоко палочку, обмакиваем в сироп (карамель), посыпаем сахарной пудрой или вафельной крошкой. Приятного аппетита вам, красны девицы и добры молодцы!

Пирожки курники

200 г сметаны, 250 г маргарина, 400 г муки, по ½ ч. л. соды и соли, 2 картофелины, 800 г куриного филе, 1 луковица, 50 г сливочного масла.

1. В сметану добавить соду и соль, смешать её с мягким маргарином. Добавить часть муки так, чтобы тесто получилось эластичное, как пластилин, и не липло к рукам.
2. Оставить тесто, накрыв его полотенцем, на 15 минут. Нарезать куриную грудку маленькими кусочками, а картофель – небольшими кубиками.

3. Смешать, добавить мелко порезанный лук. Всю начинку перемешать, заправить солью и перцем.
4. Из теста сделать небольшие блинчики (с ладонь), положить на середину начинку, свернуть в форме ватрушки, оставив в середине небольшое открытое место.
5. На противень выложить пергаментную бумагу, смазанную растительным маслом. Выложить курники, поставить в духовку, прогретую до 220 градусов, на 20-25 минут, выпекать до образования румяной корочки.

Суп кассуле

450 г консервированной белой фасоли или 350 г сухой, 100-150 г свиной шкурки, 1 морковь, 2 луковицы, 3 зубчика чеснока, 4 бутона гвоздики, 180 г сырого свиного сала, 500 г свиных рёбрышек, 250 г бескостной свинины (лопатка), 300 г разных свиных копчёностей, веточка тимьяна, 2 веточки петрушки, 1 лавровый лист, соль, свежемолотый черный перец.

1. Откиньте консервированную фасоль на сито. Или замочите сухую фасоль в большом количестве холодной воды на 6-7 ч. Свиную кожу сверните в рулет и перевяжите бечевкой. Морковь, лук и чеснок очистите, в 1 луковицу воткните бутоны гвоздики. Свиное сало нарежьте маленькими кусочками.
2. Подготовленную фасоль положите в большую кастрюлю (идеально – в чугунный казан), добавьте 150 г свиного сала, свиную кожу, морковку, луковицу с гвоздикой, 2 зубчика чеснока, лавровый лист, петрушку и тимьян. Влейте 1 л воды, доведите до кипения. Уменьшите огонь и варите под крышкой 1,5 ч. В самом конце добавьте соль.
3. Ребрышки разрежьте по одному, мясо нарежьте крупными кусками. Оставшийся лук и чеснок измельчите. Оставшееся сало обжарьте в большом сотейнике до

шкварок. Положите мясо и ребрышки и жарьте, помешивая, 5 мин. Посолите, поперчите и переложите шумовкой на блюдо. Обжарьте в этом же сотейнике лук и чеснок, помешивая, 5 мин. Верните мясо и готовьте под крышкой на небольшом огне 1 ч. Время от времени добавляйте небольшое количество воды.
4. Удалите из кастрюли с фасолью овощи, зелень и свиную кожу. Кожу нарежьте кружками, сняв бечевку, и верните в кастрюлю. Добавьте мясо и ребрышки вместе с соусом, а также нарезанные копчёности. Перемешайте и готовьте на небольшом огне еще 1 ч.
5. Подавать к столу полагается в ёмкости, где суп варился. Приятного аппетита!

Тыква с изюмом и яблоками

300 г мякоти тыквы, 2 кисло-сладких яблока, 2-3 ст. л. изюма, 1 ч. л. лимонного сока, 1 ст. л. цветочного или липового мёда, 2 ст. л. воды, 10 г сливочного масла, щепотка корицы – факультативно.

1. Тыкву и яблоки почистить, освободить от семян, нарезать крупными кусочками.
2. В керамическую ёмкость налить воду, уложить яблоки, тыкву, изюм, добавить мёд, лимонный сок, сливочное масло, корицу. Поставить в холодную духовку и запекать при 170 градусах, пока тыква не станет мягкой.
3. Запеченную тыкву с яблоками и медом, размятую в пюре, можно использовать в качестве начинки для блинов и пирогов.

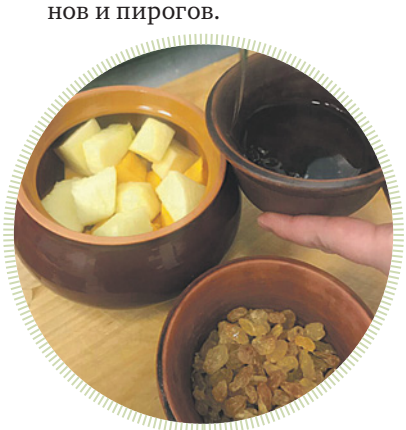

Эту статью уже обсуждают на
MYSLO.RU/PRESSA

Любитель поэзии

Маргарита П.

Рита дружит с Ромой и Вовой. Вова делает ей предложение, она же влюблена в Романа и до последнего ждёт от него признания в любви. Но Роман уезжает, подарив ей томик Бродского на прощание.

pixabay.com

Продолжение. Начало в №29

Я до последнего надеялась, что Ромка признается мне в любви. А тут ещё Вовка по-собственнически обнимал меня и не давал как следует попрощаться с другом. Ромка уехал, и я почувствовала такую тоску и пустоту, как будто из меня вынули ёмкость, отвечающую за радость, счастье, ликование и отправили тем же поездом в неизвестность.

«Тебе, когда мой голос отзвучит настолько, что ни отклика, ни эха…»

И только с Вовкой мне становилось легче, он был сопричастным к моей боли. И с ним я проживала нашу дружбу с Ромой заново. Вовка как раз собирался поехать домой, как пришла телеграмма о скоропостижной смерти его отца. Он уехал, но очень быстро вернулся. Осунувшийся, похудевший, но всё равно красивый.

– Чёрт! Чёрт! Что же теперь делать! – то и дело восклицал он, ударяя кулаком по стенам.

– Володя, я, конечно, всё понимаю, но ты уже взрослый, тебя в детский дом не сдадут. Надо дальше жить, – попробовала я привести его в чувство.

– Да ничего ты не понимаешь! У меня вся жизнь рухнула. Отец не успел пробить для меня должность, дядьку сняли. Никому я там не нужен теперь!

Я как могла успокаивала Вовку, говорила, что он легко найдёт работу в городе, а жить можно у нас с мамой.

– И кем же ты предлагаешь мне работать? Учителем в школе? А может, в грузчики пойти?

Вовка был безутешен и один раз даже пришёл пьяный, вёл себя агрессивно, и я в сердцах сказала ему, что Рома никогда бы себе такого не позволил.

– Рома, снова Рома, – разозлился Вовка. – Иди к своему Роме, ищи-свищи своего Рому. А нас и тут есть кому оценить.

Но через неделю Вовка успокоился, стал надолго пропадать, говорил, что ищет работу. Я вздохнула с облегчением. Ничего, всё наладится. Я ему помогу пережить потерю отца и надежд.

Начался новый учебный год, я возвратилась в институт. Его стены теперь казались мне неуютными, моих друзей не было со мной. Я перестала посещать студенческое кафе, боясь расплакаться от одиночества.

Однажды ко мне подошла наша староста Ирина.

– Твой дружок неплохо устроился. Перебирал баб, перебирал и выбрал себе лягушку из болота. Только она в царевну никогда не превратится.

– Ты о ком? – не поняла я.

– О твоём приятеле Владимире.

– И что с ним? – я не могла поверить, что она хочет меня оскорбить. Почему она называет меня лягушкой из болота?

> **И у меня появился новый Вовка. Постепенно мы с Денисом притёрлись друг к другу. Я привыкла к его скупости, вышла на работу, как только представилась возможность, и мы с Вовкой стали шиковать. Вовка меня радовал. Такое впечатление, что он был сыном не Дениса, а Ромы. Спокойный, вдумчивый, нежный, стеснительный.**

– А ты что, не знаешь? – удивилась Ирина. – Он на Сонечке Мазиной женится. Ну, на бывшей Костиковой жене. Толстая с лоснящейся мордой.

– На дочке завкафедрой? – не поверила я.

– Там ещё и папа имеется, большой начальник. Вот так – «не родись красивой…».

Вовка действительно сделал предложение Соне, девочке со связями. Он привык жить на широкую ногу и не собирался менять своих привычек. Мы встретились с ним однажды на остановке, и он, смеясь, рассказал, что через несколько дней поведёт в загс Сонечку.

– Знаешь, бывают такие ситуации, когда надо переступить через себя, – сказал Вовка.

– У тебя не такая ситуация, – ответила я и ушла прочь.

Я перевелась на заочное отделение, уж очень сильно изменилось моё существование в институте. Прошёл год, я немножко успокоилась, вернулась к прежним друзьям детства, забытым мною ранее. На каникулы мама подарила мне поездку в Сочи, и я отправилась навстречу морю, солнцу и ветру.

В купе было шумно, дети, ехавшие со мной рядом, затеяли возню и опрокинули пакет с йогуртом на пол. Их родительница начала блажить, и я вышла в коридор. Он был пуст, и только через несколько купе от меня стоял мужчина и смотрел в окно. Что-то в нём заставило моё сердце забиться сильнее. Мне показалось, что это был мой Ромка. Я ахнула и побежала к нему.

– Рома, как хорошо, что я тебя встретила! Мне так много надо тебе сказать.

Мужчина обернулся. Я попятилась:

– Простите, я ошиблась.

– Ничего страшного, – улыбнулся молодой человек. – Я очень признателен вашему Роме, благодаря ему я разговариваю с такой чудесной девушкой.

Я только вздохнула и отправилась в купе. Но через несколько дней на набережной я опять увидела этого парня. Он тоже узнал меня и обрадовался.

– Это судьба, вам не кажется? – обратился ко мне парень.

Мы познакомились. Денис был военным, лейтенантом, недавно окончил военное училище и отслужил всего год. У него были белокурые волосы, как у Ромы. В остальном он мало походил на моего друга. Стихов он мне не читал, ухаживал напористо, дарил цветы, водил по ресторанчикам. Море, солнце, пьянящий воздух, пропитанный страстью, сделали своё дело. Я подумала, что влюбилась.

В последний день Денис сделал мне предложение, и я согласилась. Мама отговаривала меня от замужества: «Ты совсем его не знаешь, на отдыхе люди ведут себя по-другому». Но внешне Денис напоминал мне Ромку, и когда я смотрела на него, моё сердце размягчалось, словно пластилин в детских руках.

Свадьба была многолюдной и весёлой, на ней присутствовали сплошь друзья и сослуживцы Дениса. С моей стороны были только мама и подруга. Не тащить же друзей и родственников в другой город! Потом началась моя кочевая жизнь. Мама со слезами попрощалась со мной. Я тоже плакала, глубоко в душе понимая, что совершила ошибку. Это не Ромка, даже не Вовка, это совсем другой человек, которого я видела только на отдыхе.

В быту Денис оказался скуповат и равнодушен. Болит у меня, к примеру, голова, он только пожимает плечами:

– Пройдёт.

– Без таблеток не пройдёт, – говорю я, – а они у меня закончились.

– И где я тебе ночью найду лекарства, интересно?

– Ты можешь спросить у соседей, они все твои сослуживцы.

– Ночью людей беспокоить? Утром сходишь в медпункт.

Я помню, когда у меня в институте заболела голова, Ромка обегал три этажа, чтобы найти таблетку у студентов и преподавателей, потом побежал в аптеку и купил несколько упаковок таблеток. А потом держал меня за руку, ежеминутно считая пульс, и всё порывался вызвать скорую помощь. Потом ещё неделю спрашивал, как моё здоровье, и с тех пор у него всегда была с собой упаковка обезболивающих.

Тратить деньги на одежду муж тоже считал баловством. Мои заграничные наряды к тому времени уже сносились, тётя Мила, считая, что я уже достаточно взрослая, больше ничего не присылала. У меня было одно летнее платье, которое я сшила из ткани, подаренной мне соседкой за ненадобностью. И одна пара босоножек. Чёрные с закрытым носочком. «Подо всё», как любила говорить моя подруга. Эти босоножки я носила с мая по октябрь, потом сразу влезала в зимние сапоги. Надо было собрать свои нехитрые вещи и уехать, а я всё надеялась, что Денис изменится.

Потом у нас родился мальчик. Я хотела назвать его Ромой, но Денис взбунтовался:

– Это твоего хахаля так звали, я помню.

Я пожала плечами:

– Тогда он будет Володей. Надеюсь, против этого имени ты ничего не имеешь?

Денис не протестовал. И у меня появился новый Вовка. Постепенно мы с Денисом притёрлись друг к другу. Я привыкла к его скупости, вышла на работу, как только представилась возможность, и мы с Вовкой стали шиковать. Вовка меня радовал. Такое впечатление, что он был сыном не Дениса, а Ромы. Спокойный, вдумчивый, нежный, стеснительный.

– Ты должен быть мужиком! – орал Денис. – Что это за развлечение – книжки читать?

– У Вовки пятёрка по физкультуре, он сто раз подтянуться может, – заступалась я за сына. – Просто ему неинтересно в футбол играть.

– А бабские занятия ему, значит, интересны? – злился Денис.

Сыну было двенадцать лет, когда мы с ним гостили у моей мамы. Вовка в поисках не читанной ещё книги полез в мамин шкаф с литературой. Перебрав множество книг, оставляя для себя подходящие, достал из дальнего угла томик Бродского. Ромкин глупый подарок.

– Мама, это интересно?

Я была для сына авторитетом, он всегда, прежде чем прочитать книгу, спрашивал моё мнение.

– Я думаю, тебе это ещё рано, сынок. Но когда ты вырастешь, я уверена, тебе понравится.

Сын задумчиво взял книгу и стал перелистывать страницы.

– Мама, а это что такое? Написано «Для Риты». Мама это, наверное, твоё.

Я машинально взяла из рук сына сложенный листок.

Окончание следует.

ДЕТСКАЯ

Привет, мальчишки, девчонки, а также их родители! Я рада нашей новой встрече. Спешу сообщить вам, что 3 августа, в ближайшую субботу, – День арбуза, и это замечательный повод устроить жизнерадостный арбузный пикник с друзьями. По-прежнему жду ваших рисунков и хитрых заданий по адресу: Тула, пр. Ленина, 116, с пометкой «Веснушке». Пишите, рисуйте!

Ваша добрая подружка Веснушка.

Найди 10 отличий

Задачка

Сколько арбузов разрезали, чтобы задать эту задачку? А сколько целых арбузов получится в сумме, если сложить все части?

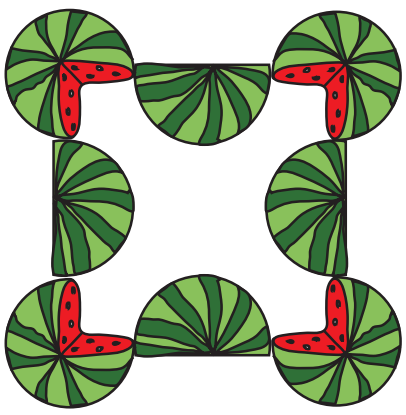

Буквоед

Впишите буквы так, чтобы в каждой строке получилось по два слова: первое заканчивалось бы на эту букву, а следующее с неё начиналось. Например, вписывая «Т», получаем «кит» и «таз». Какое слово можно прочитать по вертикали?

Сканвордёнок

Хитрый лабиринт

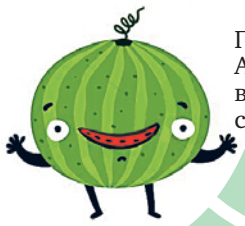

Помоги Арбузову встретиться с Арбузиной.

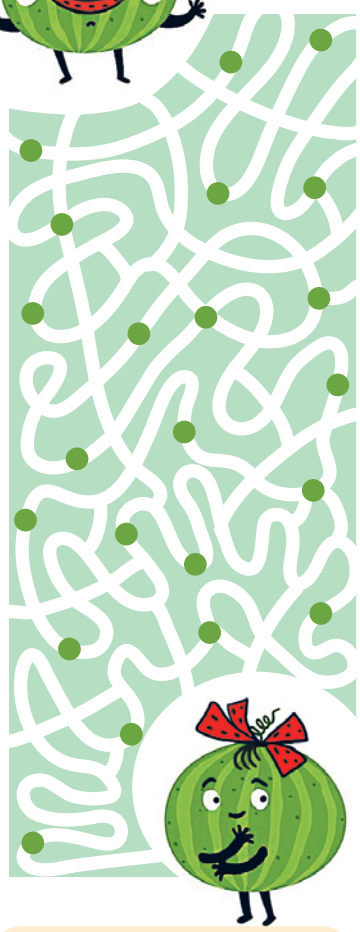

ОТВЕТЫ

(поднеси зеркало и увидишь).

Загадка. Арбуз. Ариа. **Найди 10 отличий.** Сорока, нос, полоска, хвостик, правый, задорожка, корка, камень, изумрыд, ёжик, обезьяна. **Задача.** Шесть разрезали, в сумме – один. **Буквоед.** Лист, пар, ёлка, тут, чуть, ухо, кит, **Ребус.** Лунатик, нос, кон, ноч, ябл, лук. Цветы.

> Медицина

ООО «Клиника наркологии и психотерапии «СпасениЕ +»
Тел.: 28-15-00, 8-915-784-33-00.
http://spasenieplus.ru
- Лечение **АЛКОГОЛИЗМА**.
- Экстренный выезд на дом.
- Капельницы, подшивание, гипноз.

СОВРЕМЕННЫЕ МЕТОДЫ КОДИРОВАНИЯ. СКИДКИ!
Анонимно 24 часа.
О ВОЗМОЖНЫХ ПРОТИВОПОКАЗАНИЯХ И ПОБОЧНЫХ ДЕЙСТВИЯХ КОНСУЛЬТИРУЙТЕСЬ С ВРАЧОМ.
ООО «СпасениЕ». ЛО – 71-01-000836 от 5 марта 2013 года

«КАБИНЕТ ПСИХОТЕРАПИИ» ПОМИНОВА Галина Елизарьевна Врач психиатр-нарколог, психотерапевт-гипнолог
Тула, ул. Оружейная, 23 (угол ул. 9 Мая и Оружейной), «Кабинет психотерапии» (вход с торца), ост. «Ул. Оружейная» – 1-я от автовокзала.
Тел.: 8-963-227-72-89, 40-42-86, 21-26-69. pominovaalc.ru
- **АНОНИМНОЕ ЛЕЧЕНИЕ и ПРОФИЛАКТИКА АЛКОГОЛИЗМА. КОДИРОВАНИЕ по А. Р. ДОВЖЕНКО в модификации НЛП (психическая САМОРЕГУЛЯЦИЯ).** Элементы семейной психотерапии (без алкоголя от 2-х суток и более) **по воскресеньям в 9 часов. Цена 4000 руб. ОБРАТИТЕ ВНИМАНИЕ! Для пациентов, прошедших лечение у врача:** снятие, подкрепление, продление кода, **помощь по коду ПО СУББОТАМ, в 9 ЧАСОВ. Бесплатно.**
- **ЛЕЧЕНИЕ ОЖИРЕНИЯ с обучением САМОРЕГУЛЯЦИИ: только 3-я среда месяца.** Без пищи 12 часов, сеанс с 9 до 18 часов; **цена 4000 руб. Консультационный день для прошедших лечение – 1-я суббота каждого месяца в 14 часов.**

О ВОЗМОЖНЫХ ПРОТИВОПОКАЗАНИЯХ И ПОБОЧНЫХ ДЕЙСТВИЯХ КОНСУЛЬТИРУЙТЕСЬ С ВРАЧОМ.
Ло-7101-000158 от 10.02.09, выд. деп. здравоохр. ТО.

Частные объявления

> Недвижимость

- **РИЭЛТОР ВИТАЛИЙ. ПРОДАЖА. ПОДБОР. ИПОТЕКА. ЮРИДИЧЕСКОЕ СОПРОВОЖДЕНИЕ. НЕДОРОГО. 8-915-685-22-12.** (№927)
- **АН «МОНОЛИТ». 20 ЛЕТ УСПЕШНОЙ РАБОТЫ. ВСЕ ОПЕРАЦИИ С НЕДВИЖИМОСТЬЮ, МАТ. КАПИТАЛОМ. ИПОТЕКА. НОВОСТРОЙКИ. ПРАВОВАЯ ЭКСПЕРТИЗА, ДОГОВОРЫ. ВЫКУП. Тел.: 71-68-84, 8-920-276-48-18.** (№1829)
- **АН «ЭДВАЙЗЕР»: ОПЫТ РАБОТЫ 25 ЛЕТ. ПОКУПКА-ПРОДАЖА, НОВОСТРОЙКИ, НАСЛЕДСТВО, ПРИВАТИЗАЦИЯ, ВЫКУП. 8-910-949-69-69.** (СЧ.23ч)
- **РЕАЛИЗАЦИЯ МАТЕРИНСКОГО (СЕМЕЙНОГО) КАПИТАЛА НА ПОКУПКУ И СТРОИТЕЛЬСТВО ЖИЛЬЯ, НЕ ДОЖИДАЯСЬ 3 ЛЕТ РЕБЕНКУ. КОНСУЛЬТАЦИИ БЕСПЛАТНО. 31-00-12.** (СЧ.24ч)

Дома. Продажа

Центральный
- **СКУРАТОВО, П. ОКТЯБРЬСКИЙ, ДОМ 73 КВ. М, ВСЕ УДОБСТВА. УЧ. 11 СОТ. СОБСТВЕННИК.** 8-910-949-61-19. (№1751) **Цена 4 100 000 Р.**

Дачи. Продажа

Область
- **Ясногорский р-н, ДАЧА 2-эт. в СНТ №63 «РОМАШКА», 36 кв. м, 6 СОТ. ЗЕМЛИ С САДОВЫМИ НАСАЖДЕНИЯМИ. ДОКУМЕНТЫ ГОТОВЫ. ТОРГ НА МЕСТЕ.** 8-903-659-97-17. (№1960)
- **СОВЕТСК г., ДАЧА НА ОСТРОВЕ 2-ЭТ. КИРП., ГАРАЖ ПОД ДОМОМ, УЧ. 6 СОТ.** 8-915-787-24-76. Владимир Александрович. (№1998)

Коммерческая недвижимость. Продажа

Центральный
- **2-КОМН. КВ. ПОД БИЗНЕС, 1/5-ЭТ. ДОМА, УЛ. Н. РУДНЕВА, 60. ТОРГ.** 8-952-186-26-00. (№1302, №1303) **Цена 2 400 000 р.**

ИНОЛА ЦЕНТР ПОМОЩИ И ВОССТАНОВЛЕНИЯ
ПСИХИАТР-НАРКОЛОГ

АСЛАНЯН АНДРЕЙ АГАБЕКОВИЧ
ПРОВОДИТ БЕСПЛАТНЫЙ ПРИЕМ
СТАЖ РАБОТЫ 34 ГОДА
БОЛЬШОЙ ОПЫТ В ЭКСТРЕННОЙ НАРКОЛОГИИ, ЛЕЧЕНИИ АЛКОГОЛЬНОЙ ЗАВИСИМОСТИ, КУПИРОВАНИИ ИНТОКСИКАЦИИ
ТУЛА, КОЛЕТВИНОВА 16 А
8 (961) 146-85-01, 8 (4872) 52-85-01
ООО «ТУЛЬСКИЙ ДОКТОР» ЛО-71-01-001994 ОТ 11.12.2018, СРОК ДЕЙСТВИЯ ЛИЦЕНЗИИ - БЕССРОЧНО
О ВОЗМОЖНЫХ ПРОТИВОПОКАЗАНИЯХ И ПОБОЧНЫХ ДЕЙСТВИЯХ КОНСУЛЬТИРУЙТЕСЬ С ВРАЧОМ

ЦЕНТР «ДОВЕРИЕ»
Тула, ул. Ф. Энгельса, 137.
(4872) 36-33-20
+7-920-757-79-75
ЛЕЧЕНИЕ и ПРОФИЛАКТИКА АЛКОГОЛЬНОЙ и НИКОТИНОВОЙ ЗАВИСИМОСТИ, ОЖИРЕНИЯ.
АНОНИМНО
Врач: СКРЫЛЬКОВ Иван Дмитриевич.
Часы приема: ПН., ВТ., ЧТ., ПТ. с 9.00 до 15.00. СБ., ВС. с 8.00 до 12.00.Среда — выходной.
DOVERIECENTR.RU
О ВОЗМОЖНЫХ ПРОТИВОПОКАЗАНИЯХ И ПОБОЧНЫХ ДЕЙСТВИЯХ КОНСУЛЬТИРУЙТЕСЬ С ВРАЧОМ
Лиц. №71-01-00039 от 13.12.2007. Лиц. №ЛО-71-01-000447 от 13.10.10. ООО «Доверие».

Квартиры, комнаты, дома. Покупка

- **КУПЛЮ ДОЛИ В НЕДВИЖИМОМ ИМУЩЕСТВЕ.** Тел. 8-902-842-02-31. (№1585)
- **КОМНАТУ С ПОДСЕЛЕНИЕМ СРОЧНО!** Тел.: 71-68-84, 8-920-276-48-18. (№1830)
- **КВАРТИРУ ИЛИ ДОМ ДЛЯ СЕБЯ. Тула, пригород.** Тел.: 71-68-84, 8-920-276-48-18. (№1831)
- **КВАРТИРУ ИЛИ ДОЛЮ, КОМНАТУ С ПОДСЕЛ., ЗЕМЕЛ. УЧ. В ТУЛЕ. СРОЧНЫЙ ВЫКУП.** 38-55-28, 8-953-185-68-43. (№1878)

Комнаты. Аренда. Сдаю

Советский
- **Революции ул., КОМНАТУ В 2-КОМН. КВ.** 8-953-420-41-71. (№1874)

Аренда. Сниму

- **1-2-КОМН. КВ., ДОМ в любом р-не, на ваших условиях, рассмотрю все варианты. 71-67-96, 8-915-683-65-58.** (№1712)
- **СРОЧНО! 1-2 КОМН. КВ. для платежеспособной русской семьи в любом р-не. Рассмотрю любые варианты.** 31-27-65, 8-953-422-96-95. (№1741)

> Автомобили

Куплю

- **СРОЧНЫЙ ВЫКУП АВТО ЛЮБОЙ МАРКИ. ДЕНЬГИ СРАЗУ. Честно, быстро и дорого. 8-953-425-57-58.** (№1760)

> Астрология, гадание

- **ГАДАНИЕ ТАРО. ПОЛНАЯ ДИАГНОСТИКА. МАГИЯ ДЕНЕГ, УСПЕХА, ЛЮБВИ.** Св. 305710401300363. 8-901-998-26-65, ежедневно с 10.00 до 20.00. (№1500)
- **ЦЕНТР ПАРАПСИХОЛОГИИ им. АНАТОЛИЯ КОЗОЧКИНА. ОБУЧЕНИЕ. БИОЭНЕРГЕТИКА. ГИПНОЗ. ВЫСШАЯ МАГИЯ С ПОСВЯЩЕНИЕМ.** Св. №305714721500024. **NA-MASTE.RU 8-905-622-58-20**. (№1569)
- **БОЖИЙ ДАР В ПОМОЩЬ КАЖДОМУ. ПОТОМСТВЕННАЯ ЦЕЛИТЕЛЬНИЦА: ПОМОЩЬ В САМЫХ СЛОЖНЫХ, ЗАПУТАННЫХ СИТУАЦИЯХ. ГАДАНИЯ. Сниму порчу, сглаз, родовое проклятие, венец безбрачия и бесплодия; верну любимого(-ую) без греха и вреда для здоровья. Загляну в прошлое, предскажу будущее. Сниму порчу с жилых и нежилых помещений. Бизнес, удача, оберег. Работа с фото. СИЛЬНЕЙШИЕ РИТУАЛЫ. ЗАЩИТА 100%.** Св. 71 №001144703. **8-960-596-17-76. Злата.** (№1905)
- **ГАДАЮ, РАБОТА С ФОТО. Помощь в решении проблем. Любовная магия. Поиск пропавших людей, а/м. Бизнес. Опр. и снятие порчи и «пояса одиночества». Защита. Целительство.** Св. №305710510200096. 42-20-18, 8-910-162-30-88. (№1325)
- **ВЫСШИЙ МАГ. ПАРАПСИХОЛОГ. МАСТЕР ИНИЦИАЛОГИИ. ВОССТАНОВЛЮ ФИЗИЧЕСКОЕ И ДУШЕВНОЕ ЗДОРОВЬЕ. УБЕРУ СТРАХИ, ЛЮБЫЕ НЕГАТИВНЫЕ ВОЗДЕЙСТВИЯ. СНИМУ ЛИЧНУЮ КАРМУ И КАРМУ РОДА. ВЫВЕДУ ИЗ «ЧЕРНОЙ ПОЛОСЫ». НАСТРОЮ НА ЧАСТОТУ УДАЧИ, ЛЮБВИ, БЛАГОДЕНСТВИЯ.** Св. 71 №001105927. 8-953-438-0-777. Светлана Александровна. (№1335)
- **НАДЕЖДА: ул. Кобзева, 64. ЯСНОВИДЯЩАЯ. НАВСЕГДА ИЗБАВИТ ВАС БЕЗГРЕХОВНО ОТ РАЗБИТЫХ СЕМЕЙНЫХ УЗ, ОДИНОЧЕСТВА, ПОРЧИ, СГЛАЗА. ПОМОЩЬ. ОПЛАТА ПО ВЕЛЕНИЮ ВАШЕГО СЕРДЦА.** Св. 305710310900020. 8-910-702-99-28, 8-920-799-07-75. (№1703)
- **ПРОСМОТР ЭНЕРГЕТИКИ ПО ТЕЛЕФОНУ. РАБОТА И ПОМОЩЬ НА РАССТОЯНИИ**. Св. 305710310900020. 8-910-553-00-59. (№1704)
- **ВЫСШИЙ МАГ. ПАРАПСИХОЛОГ. МАГИСТР КОСМОЭНЕРГЕТИКИ. СНИМУ ЛЮБОЙ НЕГАТИВ, ЛЮБОЙ СЛОЖНОСТИ И ДАВНОСТИ. МОЩНЕЙШАЯ ЗАЩИТА! РАБОТАЮ ВО ИМЯ ДОБРА И ЛЮБВИ К ЛЮДЯМ!** Св. 71 №002330611. **Галина Дмитриевна. 8-953-196-17-99.** (№1706)
- **АССИРИЙСКАЯ ПРЕДСКАЗАТЕЛЬНИЦА АМИНА, ПРИНЯВ ЧУДОДЕЙСТВЕННЫЙ ДАР ПО ПОКОЛЕНИЮ, СПОСОБНА РЕШИТЬ ЛЮБУЮ ВАШУ ПРОБЛЕМУ: ВЕРНЁТ ЛЮБИМЫХ, ОТКРОЕТ КАНАЛЫ УДАЧИ И ДОСТАТКА, ИЗБАВИТ ОТ ПРОКЛЯТИЯ, ПОСТАВИТ ЗАЩИТУ. НЕ ОБРЕКАЙТЕ СЕБЯ НА ОДИНОЧЕСТВО, ВОЗВРАЩАЙТЕ СВОИХ ЛЮБИМЫХ!** Св. 71 №002097312. 8-906-630-17-52. (№1834)

ИНОЛА ЦЕНТР ПОМОЩИ И ВОССТАНОВЛЕНИЯ
ПОМОЩЬ АЛКОЗАВИСИМЫМ
100% АНОНИМНО
+ ЭКСТРЕННЫЙ ВЫЕЗД НА ДОМ 24/7 ПО ТУЛЕ И В ОБЛАСТЬ
+ ВЫВОД ИЗ ЗАПОЯ ОТ 1 ЧАСА, ЭКСТРЕННОЕ ВЫТРЕЗВЛЕНИЕ
+ СОБСТВЕННЫЙ СТАЦИОНАР – КРУГЛОСУТОЧНО
+ ПРИЕМ ПСИХИАТРА-НАРКОЛОГА – БЕСПЛАТНО
+ ПРОГРАММЫ КОДИРОВАНИЯ
ООО «ТУЛЬСКИЙ ДОКТОР» ЛО-71-01-001994 ОТ 11.12.2018, СРОК ДЕЙСТВИЯ ЛИЦЕНЗИИ - БЕССРОЧНО
ТУЛА, КОЛЕТВИНОВА 16 А
DOBROMED-TULA.RU
24 8 (906) 536-42-04 8 (4872) 52-42-04
О ВОЗМОЖНЫХ ПРОТИВОПОКАЗАНИЯХ И ПОБОЧНЫХ ДЕЙСТВИЯХ КОНСУЛЬТИРУЙТЕСЬ С ВРАЧОМ

- **АСТРОЛОГИЯ И ГАДАНИЕ. ЛИДИЯ. СНЯТИЕ ПОРЧИ, СГЛАЗА. ВОЗВРАТ ЛЮБИМОГО ЧЕЛОВЕКА С ПОЛНЫМ РЕШЕНИЕМ ВАШЕЙ ПРОБЛЕМЫ.** Св. №002303508. **Ул. Советская, 17;** 8-915-691-14-54, 8-953-959-49-49. (№1924)
- **АСТРОЛОГИЯ и ГАДАНИЕ. ПОТОМСТВЕННАЯ ПРЕДСКАЗАТЕЛЬНИЦА МАРИЯ СТАРИННЫМИ МЕТОДАМИ, БЕЗГРЕХОВНО ВОЗВРАТИТ ЛЮБИМОГО, ОТВЕРНЕТ СОПЕРНИЦУ. СНИМЕТ СГЛАЗ, ПОРЧУ, НЕГАТИВНЫЕ ЯВЛЕНИЯ В СЕМЬЕ, БИЗНЕСЕ.** Св. №4114733. 8-920-277-8000, 8-953-425-51-52. (№1925)

> Животные

Ветеринарные услуги

- **ВЫЗОВ ВЕТЕРИНАРНОГО ВРАЧА НА ДОМ. 24 ЧАСА. ТУЛА, ОБЛАСТЬ. 8-906-626-64-20.** (№1541)
- **САЛОННЫЕ СТРИЖКИ СОБАК И КОШЕК. ВОЗМОЖЕН ВЫЕЗД НА ДОМ. Тел. 8-920-758-36-90. Ольга.** (№1698)
- **КРУГЛОСУТОЧНАЯ ВЕТ. ПОМОЩЬ НА ДОМУ: ТЕРАПИЯ (УЗИ, АНАЛИЗЫ), КАРДИОЛОГИЯ (ЭКГ), ДЕРМАТОЛОГИЯ, ОФТАЛЬМОЛОГИЯ, ОТОЛАРИНГОЛОГИЯ, ВАКЦИНАЦИЯ. СТЕРИЛИЗАЦИЯ КОШЕК - 500 Р. САНИТАРНАЯ СТРИЖКА. БЕЗБОЛЕЗНЕННАЯ ЭВТАНАЗИЯ. Вывоз трупов. http://vet-home71.ru Инстаграм vet_vrach_tula 71-67-73, 8-902-902-30-50.** (№1786)

Продаю

- **БРИТАНСКИХ, ВЫВЕДЕННЫХ ИЗ РАЗВЕДЕНИЯ, КАСТРИРОВАННЫХ, ПРИВИТЫХ, С ДОКУМ., ОЧЕНЬ ЛАСКОВЫХ И АККУРАТНЫХ КОШЕК (белую, голубую, лиловую, серебр. и золот. шиншиллу) и белого КОТА. ВИСЛОУХАЯ ЗОЛОТ. С БЕЛЫМ ШИНШИЛЛА, возр. от 8 до 12 мес., 2000 р.** 8-905-629-89-49. (№1604)

Помогите найти

- **09.07.2019, около 14 часов, на ул. Седова, 29, ПРОПАЛ ЛЮБИМЫЙ ПИТОМЕЦ - ДОМАШНИЙ ЧЕРНО-БЕЛЫЙ КОТ (белая «маска» на мордочке, спинка черная, белые передние лапы и живот). Вознаграждение за любую информацию о его местонахождении гарантировано. Тел. 8-953-971-13-28, Юлия.**
- **04.07.2019 в Веневском р-не, СНТ «САМЫЛИНКА», ПРОПАЛ КОБЕЛЬ ЭСТОНСКОЙ ГОНЧЕЙ, 1,5 г., окрас трехцветный. Что-либо знающих о его местонахождении просим сообщить по тел. 8-920-777-13-43.**
- **04.07.2019 в р-не д. Прудное Ленинского р-на ПРОПАЛ КОБЕЛЬ ЧЕРНЫШ, маленького роста, черного окраса, кудрявый, был в двух ошейниках. Что-либо знающих о его местонахождении очень просим позв. по тел. 8-960-611-42-42.**

Отдаю в добрые руки

- **КОТИКА и КОШЕЧКУ чистоплотных, приученных к лотку, 2,5 мес.** 8-950-920-68-39. Елена.
- **КОШЕЧКУ ВИСЛОУХУЮ ШИНШИЛЛУ, СЕРЕБРИСТУЮ С БЕЛЫМ, стерилизована, привита, возраст 10 мес. 8-903-037-68-68.** Ирина Анатольевна.
- **ДВОЕ ОЧАРОВАТЕЛЬНЫХ КОТЯТ (котик и кошечка) и КОШКА (стерилизованная),** приученные к лотку, неприхотливые в еде, ищут добрых хозяев. Можно в частный дом. Тел. 8-915-786-99-89.
- **КОТЯТ ЛЮБЫХ ВОЗРАСТОВ и ОКРАСОВ.** 23-95-34, 35-00-92, 8-953-423-04-47.
- **ОЧАРОВАТЕЛЬНАЯ 3-ЦВЕТНАЯ КОШЕЧКА** ищет новый дом и любящих хозяев: 4 года, домашняя и ласковая, осталась без хозяйки. 8-910-55-974-55.
- **КОТЯТ** черных, 3 мес. 8-950-919-26-19, 31-49-46, 8-953-187-13-07.
- **СИМПАТИЧНЫХ БЕЛЫХ КОТЯТ ОТ КОШКИ-МЫШЕЛОВКИ**, 2 мес., к лотку приучены. 8-953-972-75-88.
- **ОЧАРОВАТЕЛЬНЫХ КОТЯТ от кошки-крысоловки**, 2 мес., приучены к лотку. 23-65-21, 8-920-741-82-62.
- **ПУШИСТЫХ КОТЯТ, помесь сибирского кота** и обычной кошки, 2,5 мес., к лотку приучены, кушают все. 8-950-907-59-75.
- **КОТЯТ от кошки-мышеловки**, 2 мес., белого и черно-белого окрасов. 8-953-437-82-60.
- **КОТЯТ трех**, 1,5 мес.: **двух котиков**, окрас белый с черным и серый с белыми пятн., **и кошечку** серенькую с белым. 313-255, 8-950-920-00-54.
- **КОТЯТ от КОШКИ-МЫШЕЛОВКИ**, 2 мес. Возможна доставка. 8-963-931-60-86.
- **КОШКУ-КРЫСОЛОВКУ домашнюю**, 2 г., добрая, приучена к лотку. 8-950-926-24-92.
- **КОТИКА МОЛОДОГО**, приученного к порядку, умного. Возможна доставка. 30-13-45, 8-906-539-88-18.
- **КОТЕНКА ЧЕРНОГО**, 4 мес., умного, ласкового, приученного. Хорошо ловит мышей. 8-909-649-52-16.
- **КОТЯТ от кошки-мышеловки**, 2 мес., едят все, приучены. Возможна доставка. Тел. 8-953-439-56-84.
- **КРАСИВОГО КОТИКА,** 1 г. 3 мес., окрас рыжий с белым. **МОЛОДЕНЬКУЮ КОШЕЧКУ 3-ЦВЕТНУЮ**, 8 мес., стерилизов. Все приучены к лотку. Обеспечим доставку к вашему дому, корм и лоток в подарок. 8-950-912-48-27.
- **КОШЕЧКУ** стерилизованную, 9 мес., черно-белую, г/ш, приученную ко всему, добрую и понятливую. 8-953-188-57-05.
- **КОТЯТ**, 3,5 мес.: два голубого и два леопардового окраса. 8-906-531-80-87.
- **КОТЯТ очень милых**: серенькие и беленькие с крупными пятнышками. **КОТИКА**, 7 мес.: окрас серый, шерсть волнистая, добрый, умный, ласковый. 55-64-00, 8-962-270-72-33.
- **КОТЯТ от домашней кошки**, род. 26.03.2018, два черно-белых, один 3-цветный и один бело-рыжий. Тел.: 37-61-89, 8-960-597-32-26.
- **ТРЕХ КОТИКОВ-КРЫСОЛОВОВ**, 1,5 мес. 8-905-628-80-30. Наталья.
- **КОТЯТ от домашней кошки-мышеловки**, к порядку приучены. 8-903-035-34-34.
- **ДВУХ ПУШИСТЫХ КОТЯТ**, окрас «уголь с проседью», от сибирской кошки. Вырастут крупными котами. 8-910-552-94-42.
- **КОШЕЧЕК БЕЛЕНЬКИХ С КОРИЧНЕВЫМИ ПЯТН.,** 8 мес., стерилизованы. 8-910-588-39-27.
- **КОТЯТ СИБИРСКОЙ ПОРОДЫ**, крупных, ушки с кисточками, окрас черепаховый, 3 мес. Доставка. 8-950-907-59-75.
- **КОТЯТ от кошки-крысоловки**, 1,5 мес., черные и черные с белым, пушистые. 8-905-115-15-29.
- **МАЛЕНЬКОГО «ТИГРЕНКА», окрас «вискас»**, котик, род. 14.01.19, приучен. 8-919-071-40-21.
- **КОШЕЧКУ дымчатую: 1 год, отменная охотница; пятерых 3-месячных КОТЯТ,** ПРИВИТЫХ, приученных, очень подвижных: кошечки – 3-цветная и серенькая «сибирячка»; котики – рыжие и дымчатые. Желательно в свой дом. 8-903-421-11-17.
- **КОТИКА** черного, 3 мес., умного, ласкового, приученного к порядку. 8-915-680-46-06.
- **КОТЯТ-мышеловов**, 2-мес., двух мальчиков и девочку. 8-953-955-85-97.
- **КОТЯТ от умной домашней кошки**, 1,5 мес., очень красивых, немного пушистых: один серо-голубой, второй – темно-коричневый с желтой полоской на носу; оба чистые и ухоженные. 8-950-926-24-92.
- **КОТЯТ-КРЫСОЛОВОВ в третьем поколении**, 1,5 мес.: котик голубой и кошка лавандовая черепаха, в частный дом. 8-920-758-13-11.
- **ОЧАРОВАТЕЛЬНЫХ КОШЕЧЕК, 1,5 мес., от породистых умных родителей**: рыженькое «солнышко» и пушистая «ночка». Кушают все, приучены, хороши в квартиру и частный дом. Фото вышлем. 8-910-704-38-05, 8-920-748-80-23.
- **КОШЕЧКУ белую с серой спинкой**, 3,5 мес., ласковую, приученную к порядку. 21-53-43, 8-910-55-66-296.
- **КОТЯТ** 3-мес., черного мальчика и пестренькую девочку, ласковых, приученных к лотку. 8-950-907-71-13.
- **КОТИКА темно-серого окраса**, 8 лет, доброго и ласкового. 8-953-950-72-40.
- **КОТИКА черного** кастриров., 8 мес. и **черепаховую кошечку**, 5 мес. Приучены. 8-953-433-48-93.
- **КОТИКА красивого серо-белого окраса**, очень пушистого, 7 лет, доброго и ласкового. 8-953-950-72-40.
- **КОШЕЧКУ** серо-дымчат., 1 год, отменная охотница, приучена к лотку и когтеточке, привита. В частный дом. 8-903-421-11-17.
- **КОШЕЧЕК двух рыженьких пушистых**, очень ласковых, приученных, неприхотливых в еде. 8-920-755-98-25.
- **КОТИКА и КОШЕЧКУ**, 2 мес., в хорошие руки. 24-68-75.
- **КОТИКА, британец-сибиряк**, 2 мес., окрас серебро с темными полосками и пятнышками, глаза оранжевые, приучен. 8-950-915-72-21.
- **КОТЯТ 1,5 мес.:** КОТИКА серо-черн., КОШЕЧКУ-КРЫСОЛОВКУ, КОШЕЧКУ трехцветку. Едят все, приучены к лотку, очень ласковые и «мурчат». 8-953-433-12-68.
- **КОТИКА черного пушистого** от дом. кошки, 2 мес. Если вам нужен маленький ласковый друг, звоните: 8-915-680-46-06, 8-910-556-62-96.
- **КОТЯТ**, 1,5 мес. 8-960-593-50-34.
- **ДВУХ ГОДОВАЛЫХ КОШЕЧЕК** только в добрые руки, стерилизованных, приученных к порядку, в связи с рождением ребенка. 8-920-758-00-87.

ДОБРАЯ СИЛА ОТ БОГА

Уважаемые жители Тулы!
ПО МНОГОЧИСЛЕННЫМ ПРОСЬБАМ!
ВЕДЁТ ПРИЁМ ПОТОМСТВЕННАЯ ЯСНОВИДЯЩАЯ АНАСТАСИЯ
ПОМОЩЬ В ДЕНЬ ОБРАЩЕНИЯ. БЛАГОДАРНОСТЬ ПО РЕЗУЛЬТАТУ.
20 лет безупречной работы в нашем городе и тысячи благодарных сердец.
К ней идут за помощью с последней надеждой.
Через поколение перешёл к ней её божий дар.
От Господа дана ей сила очищать линии жизни людей от негативных воздействий.
Избавит от порчи, сглаза, родового проклятия, вернёт любимых (по фото).
Настоящая магия без вреда и греха.
ПРЕДСКАЗАНИЯ.
Тел. 8-930-897-56-25
ИП ДРИГИЧЕВА

- **КОТЯТ** самостоятельных, приученных, 1,5 мес., четырех рыженьких с белым и одного серенького. 8-915-785-87-58.
- **КОТИКОВ, 1,5 мес.**: дымчатого пушистого, беленького полупуш., трех рыжих пушистых, сиамского, черных в белых «носочках». Все приучены. 8-915-789-42-38.
- **КОТИКА ОРИЕНТАЛЬНОЙ ПОРОДЫ**, 4,5 мес., окрас кремовый мрамор, очень ласкового, доброго, приученного к лотку. 8-910-581-74-61.
- **КОТЯТ ДВУХ**, 1,5 мес., к лотку приучены. 8-902-906-30-41. Света.
- **ТРЕХ ОЧАРОВАТЕЛЬНЫХ КОТЯТ**: две беленьких девочки и черненький мальчик, к лотку приучены, едят все. 8-953-430-91-23.
- **КОШЕЧКУ**, 2 г., стерилиз., серенькая с рыжими пятн., ест и сухой, и домашнюю еду. **КОТИКА черного с белым гастучком**, 11 мес., отличный мышелов. 42-69-67.
- **КОШЕЧКУ**, 3 мес., черепахового 3-цв. окраса, очень ласковую, игривую, обработана. 8-920-740-43-63. Мила.
- **КОШЕЧКУ**, 4 мес., бело-полосатую, умную и ласковую. 8-910-556-62-96, 8-915-680-46-06.
- **ЛАСКОВАЯ И ЧИСТОПЛОТНАЯ 3-ЦВЕТНАЯ КОШЕЧКА,** 1,5 мес., ищет любящих хозяев. 8-915-687-15-17.
- **КОТЕНКА**, девочку, 1,5 мес., серенькую с белым, желательно в квартиру с условием стерилизации. 8-953-955-67-32.
- **МОЛОДОГО КРАСИВОГО КОТЕНКА-ПОДРОСТКА**, 7 мес., белый с коричневыми полосками. Обработ., неприхотл. Возможна доставка. 8-905-620-71-09.
- **КОТЯТ, ГОЛУБЫХ ШОТЛАНДЦЕВ с прямыми ушками**, род. 10.06.2019. 8-950-915-72-21.
- **КОШЕЧКУ БИРМАНСКОЙ ПОРОДЫ с голубыми глазами,** окрас колор-пойнт, 2,5 мес.; **КОТИКА голубого окраса,** пушистого, папа – мейнкун, 2,5 мес. Приучены к лотку, неприхотливы в еде. 8-953-955-82-72. Людмила.
- **КОТИКА от СИБИРСКОЙ КОШКИ**, 3 мес., привит, здоров. 8-910-168-08-84.
- **ЛАСКОВОГО КОТИКА-подкидыша** по кличке Рыжик, 11 мес., рыжий с белой грудкой и «носочками» на лапках. Неприхотлив в еде, приучен к лотку. 8-953-423-68-20.
- **ДЫМЧАТУЮ ПУШИСТУЮ КРАСАВИЦУ**, очень ласковую, 2 г. (умерла хозяйка), в добрые заботливые руки. 8-902-842-16-71.
- **КОТЕНКА, 3-цветную девочку**, 4,5 мес., приучена ко всему. 8-960-595-88-62. Наталья.
- **КОТИКА от кошки-мышеловки**, 4 мес., полосатого, г/ш, очень ласкового и общительного. 8-905-117-80-70.
- **МОЛОДОЙ КОТИК** в темно-серую полосочку, очень ласковый, с крепкими лапками – будущий крысолов, 2 мес., ищет добрых заботливых хозяев. 8-920-763-31-03. Галина Николаевна.
- **ЩЕНКА ДВОРНЯЖКИ красивого от умной собаки-сторожа**, кобеля, 3,5 мес. 8-953-951-17-99.
- **ОЧАРОВАТЕЛЬНЫХ ЗДОРОВЫХ ЩЕНКОВ от небольшой собаки**, 5 мес., привиты. 8-953-186-16-98.
- **КРАСИВЫХ ПУШИСТЫХ ЩЕНКОВ**, 3,5 мес., мальч. и девочки, проглистогонены. Возможна доставка по области. 8-953-425-55-54.
- **ДВУХ ЧИСТОПОРОДНЫХ ЩЕНКОВ НЕМЕЦКОЙ ОВЧАРКИ**, 5 мес., принадлежащих ЦКС УМВД России по Тульской области. Щенки привиты, обработаны, есть небольшая проблема со здоровьем (приобретенная сердечная недостаточность). На жизни не отразится, требуется разумный уход. Тел. 32-22-58.
- **ЩЕНКОВ ДВОРНЯЖКИ, черно-белых и рыжих с белым, 4 мес., очень активных.** 8-953-422-16-84.
- **МОЛОДАЯ СТЕРИЛИЗОВАННАЯ СОБАКА, МЕТИС ОВЧАРКИ**, будет охранять ваш дом и семью. 8-915-690-99-59.
- **ЩЕНКОВ двух, черного мальчика и рыжую девочку**, 2,5 мес., здоровы, вет. осмотр прошли, обработаны. 8-919-085-41-33.

Магистр Высшей магии

Более 20 лет служения Богу и Свету.
Люди всех религий приходят ко мне в безвыходных ситуациях. Определяю причины проблем, и нашей совместной работой решаем их.
ЭКЗОРЦИЗМ (изгнание бесов)
ВОССТАНОВИТЕ И ЗАЩИТИТЕ семью, бизнес и избавьтесь от недугов.
Вадим Александрович
na-maste.ru
СНЯТИЕ ЛЮБОГО НЕГАТИВА ЗА 1 СЕАНС
+7 (905) 622-58-20

■ **ЩЕНКОВ дворняжки красивых.** 8-906-623-67-45.
■ **ЩЕНКОВ симпатичных** разл. окрасов. 8-960-599-57-98.
■ **КРАСИВЫХ ЩЕНКОВ РЫЖЕГО И СЕРОГО ОКРАСОВ**, 2,5 мес., мальч. и дев., вырастут средн. размера. 8-906-626-78-95.
■ **ЩЕНКОВ ДВОРНЯЖКИ (мальчики и девочки),** 1,5 мес. 25-23-40, 8-910-940-36-18.
■ **ЩЕНКОВ СИМПАТИЧНЫХ г/ш**, 2,5 мес., мальч. и дев., окрас белый, белый с черн. пятн. и темно-коричн., едят все. 8-910-586-82-92.
■ **ЩЕНКОВ от ГОНЧЕЙ СОБАКИ.** 8-953-194-26-53.
■ **ЩЕНКОВ г/шерстных**, 2 мес., вырастут некрупными, средн. размера. Привиты, есть ветпаспорта. 8-953-430-01-45.
■ **ЧЁРНОГО ЩЕНКА**, 4 мес., в добрые руки. Ласковый, добрый, вырастет крупным. 8-920-747-1-555.
■ **МОЛОДУЮ СОБАЧКУ**, 2,5 г., черную, средней пушистости, некрупную (ниже средн. роста), стерилиз., привита, к выгулу приучена, в частный дом (но не на цепь) или квартиру. 8-920-775-19-89.
■ **ЩЕНКОВ ДВОРНЯЖКИ симпатичных**, 1,5 мес. 45-17-12, 8-953-421-42-73.
■ **КРАСАВЦА ШОКОЛАДНОГО ОКРАСА** со светлыми глазками, 6 мес., проглистован, привит, очень умненький. 8-953-420-33-77.
■ **ОЧАРОВАТЕЛЬНЫХ ЩЕНКОВ овчаристого окраса**, девочки, 3 мес., умные, контактные. 8-953-420-33-77.
■ **ЩЕНКОВ очаровательных**, 1,5 мес., вырастут среднего размера. 8-910-559-19-74.
■ **ЩЕНКА**, 7 мес., мальчик, хороший охранник в частный дом. 8-910-940-36-18.
■ **МЕТИСА ОХОТНИЧЬЕЙ, КОБЕЛЯ**, 2 г.: ласковый, здоров, привит. Не на цепь. 8-960-612-92-86.
■ **КРАСИВЫХ КРУПНЫХ ЩЕНКОВ:** привиты, желательно в частный дом. 8-953-419-87-39.
■ **КРУПНУЮ СОБАКУ шоколадного окраса** (похожа на ньюфаундленда): стерилиз. девочка, очень контактная, умная, любит детей. Возможна доставка. 8-963-228-48-02, 8-953-442-52-03.
■ **КРАСИВЫЕ БЕСПОРОДНЫЕ ЩЕНКИ** от небольшой собаки, 3 мес., ищут теплый дом и любящих хозяев. 8-953-191-42-34.
■ **ДВУХ ЩЕНОЧКОВ-ДЕВОЧЕК, красивых и веселых**, 4 мес., одна г/ш, помесь терьера, черного окраса, другая - бежевого окраса. 23-95-34, 8-950-925-30-31.
■ **ЩЕНКА**, девочку овчарочьего окраса, метис овчарки и дворняжки, 2 мес. 8-961-151-18-16.
■ **ДВУХ ПОДРОЩЕННЫХ СУЧЕК**, 6 мес., стерилизованы, привиты, в т.ч. от бешенства, адекватные, некрупные, но «звонкие», в частный дом для охраны. 8-953-425-13-34. Наталья.
■ **КРАСИВОГО ПУШИСТОГО КОБЕЛЯ**, окрас черный с коричневыми пятнами, 10 мес., привит, проглистогонен, проявляет хорошие охранные качества. 8-915-688-00-55.
■ **ОТДАМ** в теплые любящие руки **КРАСИВЫХ ЩЕНКОВ ОТ КРУПНОЙ СОБАКИ**, 2 мес. 8-903-841-54-58.
■ **ОЧАРОВАТЕЛЬНЫЕ ЩЕНКИ, МЕТИСЫ ЛАЙКИ**, мальчик и девочка, 2 мес., окрас белый, сообразительные и ласковые, мечтают найти дом. 8-920-756-41-62.
■ **СИМПАТИЧНЫХ ЩЕНКОВ ОТ УМНОЙ СОБАКИ, ЖИВУЩЕЙ В ЧАСТНОМ ДОМЕ.** 8-953-95-117-99**.**
■ **КРАСИВЫХ ЩЕНКОВ-МЕТИСОВ от сторожевых собак-охранников на территории организации**: 1,5 мес., 3 мальч., 2 девочки, окрас черный и черный с белым. Вырастут среднего размера, будут отличными охранниками. Возможна доставка недалеко от Тулы. 8-961-265-21-69.
■ **ОЧАРОВАТЕЛЬНЫХ ЩЕНКОВ ОТ МАЛЕНЬКОЙ СОБАЧКИ,** 2 мес., мальчики и девочки, окрас белый, светло-рыжий, чепрачный, дымчатый. Вырастут маленькими – до 35 см в холке. Только для проживания в доме или квартире. 8-920-756-41-62.
■ **КРУПНЫХ КРАСИВЫХ ЩЕНКОВ**, 1,5 мес., бежевого и белого окрасов. Мама – лохматая собака, помесь кавказской овчарки и дворняжки. 8-953-193-09-60, 8-910-704-63-57.
■ **ЩЕНКА**, **похожего на лайку**, 8 мес., привит, кастрирован, в частный дом. 8-902-906-02-17.
■ **КРАСИВЫХ ЩЕНКОВ** уличного содержания, 3 мес. Новомосковск, возможна доставка. 8-910-150-89-47.
■ **ЩЕНКОВ** чепрачного окраса, 2 мес., отличные охранники. Доставка по области. 8-962-273-38-28.
■ **ЩЕНКОВ, МЕТИСОВ ЛАЙКИ** светлого окраса, 3,5 мес. 8-963-224-63-29.
■ **ЩЕНКА, МЕТИСА ОВЧАРКИ,** девочку, 1 год, умную, дружелюбную, активную, может стать хорошим охранником и преданным другом. 8-903-842-00-38, Ольга.
■ **ЛАЙКИ кобеля чистопородного**, окрас триколор, 4 г., привит, в надежные руки. 8-953-950-72-40.
■ **КРАСИВЫХ ЩЕНКОВ**, милых и добрых, 1,5 мес.: отец маламут, мать –мальтийский пойнтер. 8-903-842-00-38.
■ **МАЛЕНЬКОГО ЩЕНОЧКА**, 3 мес., вырастет очень маленьким. 8-915-789-42-38.
■ **ЩЕНКОВ БЕСПОРОДНЫХ**, 2 мес., черных с рыжими лапками и грудкой. Находятся в Ясной Поляне. Тел. 8-910-949-25-28. Вера.
■ **ЩЕНКОВ**, 6 мес., рыжие с белым, вырастут небольшими (до 10 кг), мальчики и девочки. Доставим бесплатно по Туле и области. 8-903-659-88-97.
■ **ЩЕНКА-МЕТИСА от домашней собаки-охранницы,** живущей в частном доме, г/ш мальчика шоколадного окраса с черной спиной, 3,5 мес. Здоров, активен, от паразитов обработан, будет отличным охранником, вырастет среднего размера. 8-910-940-06-50.
■ **ЩЕНКОВ**, 1 мес., мальчики и девочки, вырастут среднего размера. Доставим бесплатно по Туле и области. 8-903-659-88-97, 8-910-944-88-90.
■ **ЩЕНКА-МЕТИСА от домашней собаки**: г/ш девочка, 3 мес., окрас рыжий (похожа на лисичку), здоровая, активная, сообразительная, проглистована, обработана, вырастет среднего размера, подходит и для квартиры, и для частного дома. Возможна доставка по Туле и пригороду. 8-953-421-68-20.
■ **ЩЕНКОВ ОТ КРУПНОЙ СОБАКИ**. Находятся по адресу: Одоевское шоссе, 77, база «Бакалея».
■ **СРОЧНО ОТДАЮ ХОРОШИМ ХОЗЯЕВАМ В ЧАСТНЫЙ ДОМ: УМНЫХ СОБАК среднего размера**, 1,5 г.; **ЩЕНКОВ от домашних собак, вырастут некрупными**, будут хорошими «звонками»-сторожами. Все живут в пгт. Дубна в частном доме. Тел. 8-901-998-41-54.

> Коллекционирование

Предложение

■ **АНТИКВАР оценит и КУПИТ ДОРОЖЕ ЛЮБЫХ САЛОНОВ: ИКОНЫ, СТАТУЭТКИ, КНИГИ, мебель, часы, награды и др. предметы старины. ЗВОНИТЕ, НЕ ПОЖАЛЕЕТЕ! Тел.: 38-54-06, 8-905-627-53-99.** (№1664)

■ **АНТИКВАР ОЦЕНИТ И КУПИТ ПО ВЫСОКОЙ ЦЕНЕ СТАТУЭТКИ, ПОСУДУ, САМОВАРЫ, ЗНАЧКИ, КНИГИ, ШВ. МАШИНКИ, ПИАНИНО И МН. ДРУГОЕ. Тел: 38-47-11, 8-950-9000-328.** (№1756)

■ **«АБАЖУР». КОЛЛЕКЦИОНЕР ОЦЕНИТ И КУПИТ ПЛАСТИНКИ, СТАТУЭТКИ, ХРУСТАЛЬ, ЗНАЧКИ, БИЖУТЕРИЮ, ШВЕЙНЫЕ МАШИНКИ, МЕЛЬХИОР, КНИГИ, ЕЛОЧНЫЕ ИГРУШКИ, ПИАНИНО. 38-47-73, 8-953-421-38-18.** (№1793)
■ **ЛАВКА СТАРИНЫ ОЦЕНИТ И КУПИТ ИКОНЫ (ОТ 30000 Р.), ЗОЛОТО, АНТИКВАРИАТ, ПРЕДМЕТЫ СТАРИНЫ, КОЛЛЕКЦИОНИРОВАНИЯ. ВЫЕЗД. Ул. Советская, 74 (напр. «Гостиного двора»).** Тел.: 38-48-27, 8-903-840-48-27. (№1367)

Спрос

■ **КУПЛЮ ДОРОГО ЛЮБЫЕ ПРЕДМЕТЫ АНТИКВАРИАТА ЦАРСКОГО И СОВЕТСКОГО ПЕРИОДА ДО 1985 Г. ПРЕДЛАГАЙТЕ ВСЕ, РАССМОТРИМ. ОПЛАТА СРАЗУ. ПРИЕДЕМ В ОБЛАСТЬ. 8 (4872) 38-43-57, 8-903-840-43-57.** (№206)
■ **АНТИКВАР КУПИТ ХОРОШИЕ ИКОНЫ (от 45000 р.), САМОВАРЫ (от 5000 р.), ЯНТАРЬ и др. 8-961-146-76-87.** (№1665)

■ **СЕРЬЕЗНЫЙ КОЛЛЕКЦИОНЕР КУПИТ ПО ВЫСОКИМ ЦЕНАМ САМОВАРЫ (ЛЮБЫЕ), СТАТУЭТКИ ИЗ ФАРФОРА И ГЛИНЫ (В Т.Ч. БИТЫЕ), ИКОНЫ, КАРТИНЫ, ЗНАЧКИ, МОНЕТЫ, ЧАСЫ, ИЗДЕЛИЯ ИЗ СЕРЕБРА. Тел.: 8-953-436-34-65, 58-34-65.** (СЧ.22ч)

■ **КУПЛЮ ДОРОГО ЁЛОЧНЫЕ ИГРУШКИ И ЭЛЕКТРОГИРЛЯНДЫ ВРЕМЁН СССР. ПОДЪЕДУ САМ. ТУЛА, ОБЛ. 8-920-744-87-47.** (№2005)

■ **КУПЛЮ ДЕТСКИЕ ИГРУШКИ ВРЕМЁН СССР: КУКЛЫ, МАТРЕШКИ, СОЛДАТИКИ (ЛЮБЫЕ), МАШИНКИ (ЖЕЛЕЗНЫЕ, ПЛАСТМАССОВЫЕ, ЛЮБОГО РАЗМЕРА), ПЕДАЛЬНЫЕ МАШИНЫ, ЛОШАДКИ, ДЕТСКОЕ ОРУЖИЕ (ПИСТОЛЕТЫ, МЕЧИ И Т.Д.), НАСТОЛЬНЫЕ ИГРЫ, ВОЕННУЮ ТЕХНИКУ, ДЕРЕВЯННЫЕ ИГРУШКИ, ИГРУШКИ НА БАТАРЕЙКАХ И ЛЮБЫЕ ДРУГИЕ ДЕТСКИЕ ИГРУШКИ ВРЕМЁН СССР. ИНТЕРЕСУЮТ ИГРУШКИ В ЛЮБОМ СОСТОЯНИИ. ЗВОНИТЕ. Могу приехать сам. Тула, область.** 8-920-742-63-42. (№2006)
■ **КУПЛЮ ЛЮБЫЕ ТОВАРЫ ВРЕМЁН СССР: СТАТУЭТКИ, ПОСУДУ, ВАЗЫ, ХРУСТАЛЬ, ПОДСВЕЧНИКИ, ЭЛ/ТЕХНИКУ, КАССЕТНЫЕ И КАТУШЕЧНЫЕ МАГНИТОФОНЫ, ПРОИГРЫВАТЕЛИ ПЛАСТИНОК, КНИГИ, ЧАСЫ, КАРТИНЫ, СУВЕНИРЫ, ЛЮСТРЫ, НАСТОЛЬНЫЕ ЛАМПЫ, ДЕТСКИЕ СОВЕТСКИЕ ИГРУШКИ и т.д. Могу приехать сам. Тула, область.** 8-920-742-63-42. (№2007)
■ **КУПЛЮ ЛЮБЫЕ ПИВНЫЕ КРУЖКИ, ФЛАГИ, ВЫМПЕЛЫ, СДЕЛАННЫЕ В СССР. ЛЮБЫЕ ТОВАРЫ С АТРИБУТИКОЙ ОЛИМПИАДЫ-80. БУМАЖНЫЕ ПЛАКАТЫ СССР.** 8-920-774-52-58. (№2008)
■ **КУПЛЮ ВКЛАДЫШИ ОТ ЖВАЧЕК, НАКЛЕЙКИ, ОБЕРТКИ, ИГРОВЫЕ КАРТОЧКИ, ЗНАЧКИ, ОТКРЫТКИ, ФОТОГРАФИИ, ГАЗЕТЫ, ЖУРНАЛЫ, МОДЕЛИ МАШИНОК, МАРКИ, СОЛДАТИКОВ, КУКЛЫ И Т.Д. ПОДЪЕДУ САМ. ТУЛА, ОБЛАСТЬ.** 8-920-774-52-58. (№2009)
■ **КУПЛЮ ФИЛЬМОСКОПЫ, ДИАПРОЕКТОРЫ, А ТАКЖЕ ДИАФИЛЬМЫ К НИМ, БИНОКЛИ, МОНОКЛИ. ЗАБЕРУ САМ.** 8-920-774-52-58. (№2010)

> Курсы

■ **ДИПЛОМНЫЕ РАБОТЫ, КУРСОВЫЕ, КОНТРОЛЬНЫЕ, ЗАДАНИЯ, ПРЕЗЕНТАЦИИ, ОНЛАЙН-ЭКЗАМЕНЫ ПО ЮРИДИЧЕСКИМ, ЭКОНОМИЧЕСКИМ и ДР. ДИСЦИПЛИНАМ. ПЕРЕВОДЫ. АНТИПЛАГИАТ. Доработка. Товарный чек. vk.com/algoritmtula Ул. Пирогова, 14-а, оф. 318; 8-910-164-28-28.** (№1930)

> Материалы, техника

Продаю

■ **ЧЕМОДАН БОЛЬШОЙ СЕМЕЙНЫЙ НА КОЛЕСАХ, Б/У. 1500 Р.** 8-905-621-93-89. (№1957)
■ **ООО «ЗАРЯ» Суворовского р-на ПРОДАЕТ СЕНО, 1 рулон (250 кг) - 1000 руб. Т. 8-985-764-73-42.** (СЧ.25ч)

Куплю

■ **НЕИСПР. ГАЗ. КОЛОНКУ ИЛИ РАДИАТОР, Б/У БАТАРЕИ ОТОПЛ.** 8-953-429-29-77. (№1482)
■ **СКУПКА МЕТАЛЛА. САМОВЫВОЗ. ОЦЕНКА НА МЕСТЕ. ТУЛА И ОБЛАСТЬ.** 8-953-956-19-94. (№1715)

> Мебель, быттехника

Продаю

■ **РАЗДАЮ МЕБЕЛЬ ЗА НЕБОЛЬШУЮ ЦЕНУ. ЩЕКИНО**, т. 8-950-913-69-85. (№1792)

Куплю

■ **ВЫВЕЗУ ИЛИ КУПЛЮ НЕДОРОГО НЕИСПРАВНЫЙ ХОЛОДИЛЬНИК И СТИР. МАШ.** 8-950-927-75-28. (№1785)

> Работа

Требуются

■ **РАБОТА ДЛЯ БЫВШИХ ПРЕДПРИНИМАТЕЛЕЙ.** 8-910-944-45-29. (№1392)
■ **ДО 27000 Р. РАБОТА/ПОДРАБОТКА УЧИТЕЛЯМ, СТУДЕНТАМ**. 8-910-556-07-95. (№1393)
■ **РАБОТА ДЛЯ АКТИВНЫХ ПЕНСИОНЕРОВ.** 8-902-902-66-14. (№1394)
■ **ДО 28000 Р. ИНТЕРЕСНАЯ РАБОТА ДЛЯ ИНТЕЛЛИГЕНТНЫХ ЛЮДЕЙ. 58**-99-01. (№1395)
■ **НАБОР ПЕРСОНАЛА В ОФИС КРУПНОЙ КОМПАНИИ. С ОПЫТОМ/БЕЗ.** 8-902-754-04-76. (№1396)
■ **ПОДРАБОТКА. ОФОРМЛЕНИЕ БЛАНКОВ ЗАКАЗОВ.** 8-999-780-73-01. (№1397)
■ **АДМИНИСТРАТИВНЫЙ ПОМОЩНИК. МОЖНО 5 ЧАСОВ В ДЕНЬ. ОПЛАТА ДОСТОЙНАЯ.** 58-23-78. (№1757)
■ **БАНКОВСКИЙ ПЕРСОНАЛ В ОФИС. МОЖНО МОЛОДЫМ ПЕНСИОНЕРАМ. ЗВОНИТЕ** 8-953-181-93-73. (№1758)
■ **СПЕЦИАЛИСТ НА ПРИЕМ ЗВОНКОВ, МОЖНО 5 ЧАСОВ В ДЕНЬ.** 8-953-181-93-73. (№1759)
■ **ПОМОЩЬ В ПОИСКЕ РАБОТЫ.** 58-89-65. (№1825)
■ **ИНТЕРЕСНАЯ РАБОТА. ОФИС.** 8-910-586-33-33. (№1915)
■ **РАБОТА, ПОДРАБОТКА В ОФИСЕ.** 8-952-015-91-32. (№1944)
■ **ПОДРАБОТКА ДЛЯ СТУДЕНТОВ.** 8-906-625-67-58. (№1945)
■ **РАБОТА ДЛЯ ПЕНСИОНЕРОВ.** 8-9952-015-91-32. (№1946)
■ **ПОСИДЕТЬ, ПОПИСАТЬ. РАБОТА/ПОДРАБОТКА**. 8-950-905-74-67. (№1974)
■ **ИЩУ ТОЛКОВОГО ЗАМЕСТИТЕЛЯ.** 8-920-767-14-36. (№1975)
■ **РАБОТА ТАТЬЯНАМ, ЕЛЕНАМ, ОКСАНАМ**. 8-950-905-74-67. (№1976)
■ **ЕСТЬ 40 РУБ. НА ЛАЙН? ПРИЕЗЖАЙ, ОФОРМЛЯЙСЯ НА РАБОТУ!** 8-920-767-14-36**.** (№1977)
■ **ОФОРМИ ТЕЩУ НА РАБОТУ.** 58-23-12. (№1986)
■ **РАБОТА ДЛЯ ВАС.** 8-950-925-92-14. (№1987)
■ **СЕЗОННАЯ РАБОТА.** 58-23-12. (№1988)
■ **СОВМЕЩЕНИЕ. 2, 3, 4 ЧАСА В ДЕНЬ.** 8-950-925-92-14. (№1989)
■ **ИЩУ ТЕБЯ! РАБОТА СТЫНЕТ.** 8-920-270-35-77. (№1990)
■ **РАБОТА ЧТО НАДО. СТАБИЛЬНЫЙ ДОХОД.** 8-919-084-84-95. (№1991)

■ **СОТРУДНИК С ФУНКЦИЯМИ ОФОРМИТЕЛЯ ПРОПУСКОВ. 8-901-198-44-13.** (№1992, №1994)

■ **СОТРУДНИК С ФУНКЦИЯМИ ПРИЕМА ВХОДЯЩИХ ЗВОНКОВ И ЗАПОЛНЕНИЯ БЛАНКОВ.** 8-901-198-44-13. (№1993, №1994)
■ **ЖЕНЩИНЕ-РУКОВОДИТЕЛЮ ТРЕБУЮТСЯ ДВА ПОМОЩНИКА ПО ВЗАИМОДЕЙСТВИЮ СО СКЛАДОМ.** 8-953-954-77-08. (№2011)
■ **МЕД. СЕСТРА (БЫВШАЯ). ДЛЯ ОФИСНОЙ РАБОТЫ. КОНСУЛЬТИРОВАНИЕ КЛИЕНТОВ.** 8-953-954-77-08. (№2012)
■ **РАБОТА ВОЕННЫМ.** 8-953-954-77-08. (№2016)
■ **ПОМОЩНИК В ОФИС.** 79-06-16. (№1281)
■ **ПОДРАБОТКА НА 4 ЧАСА.** 79-06-16. (№1282)
■ **КОМПАНИЯ ПРОВОДИТ НАБОР ОФИСНОГО ПЕРСОНАЛА. КАРЬЕРНЫЙ РОСТ. ВЫСОКИЙ ДОХОД.** 79-04-40. (№1283)
■ **ТРЕБ. НА ПОДРАБОТКУ В ПРОДУКТОВЫЕ МАГАЗИНЫ ОПЕРАТОРЫ НА ВЫКЛАДКУ ТОВАРА, УБОРЩИЦЫ; С 8.00 ДО 20.00. ТУЛА, ЩЕКИНО.** 8-953-180-90-31. (№1458, №2020)
■ **ТРЕБУЕТСЯ СРОЧНО СОТРУДНИК ДЛЯ РАБОТЫ С ДОКУМЕНТАМИ И ЗАЯВКАМИ**. 58-40-53. (№1804)
■ **КОНСУЛЬТАНТ - ПРОМТОВАРЫ. ГР. 5/2, 2/2. ОФИЦ. ОФОРМЛЕНИЕ.** 8-980-723-19-05. (№1805)
■ **ПЕРСПЕКТИВЫ ДЛЯ ЖЕЛАЮЩИХ СМЕНИТЬ СФЕРУ ДЕЯТЕЛЬНОСТИ.** 58-00-97. (№1806)
■ **СПЕЦИАЛИСТ ПО РАЗВИТИЮ.** 8-950-913-15-84. (№1807)
■ **АДМИНИСТРАТИВНЫЙ ПОМОЩНИК ПО ПРИЕМУ ЗВОНКОВ И ЗАПОЛНЕНИЮ БЛАНКОВ.** 8-920-276-87-57. (№1808)
■ **РАБОТА ДЛЯ СТУДЕНТОВ.** 58-89-65. (№1809)
■ **ОФОРМИТЕЛЬ ЗАЯВОК И ЗАКАЗОВ. ОПЛАТА ДО 35000 Р.** 8-910-945-23-61. (№1810)
■ **ОТВЕТСТВЕННЫЕ СОТРУДНИКИ ПО ДОКУМЕНТООБОРОТУ.** 8-953-189-15-65. (№1811)
■ **ИСПОЛНИТЕЛЬ ПОРУЧЕНИЙ РУКОВОДИТЕЛЯ. ВОЗМОЖНОСТЬ ГИБКОГО ГРАФИКА.** 8-920-276-87-57. (№1812)
■ **ИНТЕРЕСНАЯ, ПЕРСПЕКТИВНАЯ РАБОТА.** 58-89-65. (№1813)
■ **ПРОСТАЯ РАБОТА В ОФИСЕ.** 58-40-53. (№1814)
■ **ВОЕННЫЕ ПЕНСИОНЕРЫ. РАБОТА С ЛЮДЬМИ И ДОКУМЕНТАМИ. 5/2.** 58-40-75. (№1815)
■ **ОТВЕТСТВЕННЫЙ СОТРУДНИК ДЛЯ ПРОСТОЙ РАБОТЫ.** 8-910-945-23-61. (№1816)
■ **СПЕЦИАЛИСТ ПО ДОКУМЕНТООБОРОТУ.** 58-97-89. (№1817)
■ **ПРИЕМЩИК ЗАКАЗОВ.** 8-980-723-19-05. (№1818)
■ **СОТРУДНИКИ В ИНФОРМАЦИОННЫЙ ОТДЕЛ. 5/2, 2/2.** 58-00-97. (№1819)
■ **МЕНЕДЖЕРЫ СЕТЕВОГО БИЗНЕСА. В ОФИС. БЕЗ ПРЯМЫХ ПРОДАЖ.** 58-56-25. (№1821)
■ **АДМИНИСТРАТИВНЫЙ СОТРУДНИК.** 8-953-189-15-65. (№1822)
■ **СПЕЦИАЛИСТ ПО РАБОТЕ С КЛИЕНТАМИ.** 8-910-945-23-61. (№1823)
■ **РАБОТА, ЧАСТИЧНАЯ ЗАНЯТОСТЬ.** 58-89-65. (№1824)
■ **ПОМОЩНИК ДЛЯ РУКОВОДИТЕЛЯ. ОФИЦИАЛЬНО.** 8-902-753-95-68. (№1826)
■ **АДМИНИСТРАТИВНЫЙ СОТРУДНИК ПО ДОКУМЕНТООБОРОТУ.** 8-910-945-23-61. (№1827)
■ **СПЕЦИАЛИСТ ПО ЗДОРОВОМУ ПИТАНИЮ.** 58-90-29. (№1828)
■ **ТРЕБУЮТСЯ МОЛОДЫЕ ПЕНСИОНЕРЫ ДЛЯ ОФИЦИАЛЬНОЙ СТАБИЛЬНОЙ РАБОТЫ В ОФИСЕ.** 8-953-196-29-13. (№1835)
■ **НУЖНА ХОРОШО ОПЛАЧИВАЕМАЯ ОФИСНАЯ РАБОТА? ЗВОНИТЕ** 8-953-196-29-13. (№1836)
■ **ПОДРАБОТКА, ГИБКИЙ ГРАФИК, ОФИС.** 8-953-196-29-13. (№1837)
■ **ВЫГОДНОЕ ПРЕДЛОЖЕНИЕ БЫВШИМ ПЕДАГОГАМ, МЕДИКАМ.** 8-953-196-29-13. (№1838)
■ **УМЕЕТЕ ОБЩАТЬСЯ С ЛЮДЬМИ? СДЕЛАЙТЕ ЭТО СВОЕЙ ВЫСОКОДОХОДНОЙ РАБОТОЙ.** 8-953-196-29-13. (№1839)
■ **РАБОТА И ПОДРАБОТКА.** 8-950-918-71-77. (№1898)
■ **ПОЛНАЯ И ЧАСТИЧНАЯ ЗАНЯТОСТЬ**. 8-920-783-35-43. (№1899)
■ **ПОМОЩНИК НА ВХОДЯЩИЕ ЗВОНКИ.** 8-953-973-53-97. (№1900)
■ **АДМИНИСТРАТОР В ГОСТИНИЧНЫЙ КОМПЛЕКС, ГР. 1/2.** 8-905-628-99-11. (№1907)
■ **ПРАЧКА В ГОСТИНИЧНЫЙ КОМПЛЕКС.** 8-905-628-99-11. (№1908)
■ **ГОРНИЧНАЯ В ГОСТИНИЧНЫЙ КОМПЛЕКС, 2/2.** 8-905-628-99-11. (№1909)
■ **ГОРНИЧНАЯ В ХОСТЕЛ, 3-ЧАС. РАБ. ДЕНЬ.** 8-905-628-99-11. (№1910)
■ **РАБОТА НА СЕБЯ, БЕЗ ПРЯМЫХ ПРОДАЖ.** 8-903-037-15-96. (№1914)
■ **НЕСЛОЖНАЯ РАБОТА ДЛЯ ВАС.** 8-903-037-15-96. (№1916)
■ **ТРЕБ. ПОМОЩНИК В ОФИС.** 8-920-759-23-02. (№1932)
■ **АССИСТЕНТ ДЛЯ РУКОВОДИТЕЛЯ.** 79-04-40. (№1933)
■ **ПОДРАБОТКА, ЛУЧШИЙ ВАРИАНТ, 3-4 ЧАСА.** 8-953-957-26-02. (№1934)
■ **РАБОТА ИНТЕРЕСНАЯ. ДОХОД ДОСТОЙНЫЙ.** 58-43-06. (№1935)
■ **БРАЧНОМУ АГЕНТСТВУ ТРЕБУЕТСЯ РУКОВОДИТЕЛЬ, ЖЕЛАТЕЛЬНО ПЕНСИОННОГО ВОЗРАСТА. ЦЕЛЕУСТРЕМЛЕННОСТЬ, УМЕНИЕ ОБЩАТЬСЯ С ЛЮДЬМИ, ЗНАНИЕ ПСИХОЛОГИИ. ОПЛАТА СДЕЛЬНАЯ.** 8-953-436-98-15. (№1953)
■ **ОФИС - ДИСПЕТЧЕР, СТАБИЛЬНО.** 8-910-732-25-04. (№1965)
■ **ОФИС - АДМИН. ЗАГРАН. ПОЕЗДКИ БЕСПЛ.** 58-44-07. (№1966)
■ **АДМИНИСТРАТИВНЫЙ ПОМОЩНИК, БЕЗ ОПЫТА.** 8-953-180-17-76. (№1967)
■ **ПОМ. РУК., PREMIUM АВТО ЗА ГОД.** 58-44-07. (№1968)
■ **ОФИС-СЕКР. ДОП. ПОДАРКИ.** 8-910-732-25-04. (№1969)
■ **ПРОЕКТ-УПРАВЛЯЮЩИЙ. СВОЯ НЕДВИЖ. ЗА 2-3 ГОДА.** 8-953-180-17-76. (№1970)
■ **ГРАМОТНЫЙ ЗАМ. ДЛЯ ВЫПОЛНЕНИЯ АДМИНИСТРАТИВНЫХ ФУНКЦИЙ. ПРИЕМ ЗВОНКОВ, РАБОТА С ПРОСТЫМИ ДОКУМЕНТАМИ, ОБРАБОТКА ВХОДЯЩЕЙ КОРРЕСПОНДЕНЦИИ. ОФИЦИАЛЬНО. ДОХОД ДО 32000 Р.+ХОРОШИЕ ПРЕМИИ.** 8-953-195-83-77. (№1995)
■ **АГЕНТ В ОТДЕЛ ПРОДАЖ ИЗВЕСТНЫХ БРЕНДОВ. ТЕКСТИЛЬ, БЫТ. ХИМ., ПРОД. ПИТАНИЯ И ДР. РАБОТА С КЛЮЧЕВЫМИ КЛИЕНТАМИ И ПЕРСОНАЛОМ. БЕСПЛ. ПОДГОТОВКА. МОЖНО МОЛОДЫМ СПЕЦИАЛИСТАМ. ЗАРАБОТОК ВЫСОКИЙ. РАБ. ДЕНЬ С 10.00 ДО 18.00.** 58-81-94. (№1996)
■ **ЗАМ. ДЛЯ РУКОВОДИТЕЛЯ.** 8-953-189-70-68. (№2013)
■ **РАБОТА ДЛЯ ТЕХ, КОМУ ЗА...** 8-910-555-20-68. (№2014)
■ **РАБОТА (ПОДРАБОТКА).** 58-43-37. (№2015)

Ищу работу

■ **УКЛАДКА ТРОТУАРНОЙ ПЛИТКИ.** 8-953-434-05-94. (№1477)
■ **САНТЕХРАБОТЫ ЛЮБОЙ СЛОЖНОСТИ. СВАРОЧНЫЕ РАБОТЫ ЛЮБОЙ СЛОЖНОСТИ.** 8-963-048-21-56. (№1919)

> Сообщения

■ **БЫСТРАЯ ФИНАНСОВАЯ ПОМОЩЬ. 8-953-966-91-11.** (№202)
■ **СРОЧНАЯ ФИНАНСОВАЯ ПОМОЩЬ ДО 500 000 Р. В ДЕНЬ ОБРАЩЕНИЯ. СЛОЖНЫЕ СЛУЧАИ**. 8-920-766-66-46. (№2004)

■ **НУЖНЫ ДЕНЬГИ? У ВАС ДОЛГИ? БАНКИ НЕ КРЕДИТУЮТ? ЗВОНИТЕ, ПОМОЖЕМ. РАБОТАЕМ СО ВСЕМИ ПРОБЛЕМНЫМИ КЛИЕНТАМИ. 8-953-967-0-666, 8-920-745-8-999.** (№1499)

■ **СРОЧНАЯ ЮРИДИЧЕСКАЯ ПОМОЩЬ. АДВОКАТ.** Тел. 8-903-840-46-56. (№1584)

■ **ДЕНЬГИ ПОД ЗАЛОГ НЕДВИЖИМОСТИ В ТЕЧЕНИЕ ЧАСА ПО ДОГОВОРУ ЗАЛОГА. Тула и Тульская область. Без переоформления недвижимости. 8-920-777-17-18.** (№1840)

■ **ДЕНЬГИ ПОД ЗАЛОГ НЕДВИЖИМОСТИ В ТЕЧ. ЧАСА БЕЗ ПОСРЕДНИКОВ. Минимальные %. Без смены собственника.** 8-920-7-900-800. (№1841)
■ **ФИНАНСОВАЯ ПОМОЩЬ ПОД ЗАЛОГ НЕДВИЖИМОСТИ. БЕЗ ПЕРЕОФОРМЛЕНИЯ И ПОСРЕДНИКОВ. В ТЕЧЕНИЕ ЧАСА. ТУЛА и ОБЛАСТЬ.** 8-953-425-59-85. (№1877)
■ **УТЕРЯННЫЙ АТТЕСТАТ О СРЕДНЕМ (ПОЛНОМ) ОБЩЕМ ОБРАЗОВАНИИ НА ИМЯ ЗОТОВОЙ НАТАЛЬИ ИВАНОВНЫ СЧИТАТЬ НЕДЕЙСТВИТЕЛЬНЫМ.** (№2003)

> Теле-, видеотехника

Продаю

■ **ЦИФРОВОЕ ЭФИРНОЕ ТВ. 20 КАНАЛОВ БЕСПЛАТНО. 3000 Р.** 8-920-776-09-99. (№1378)
■ **«ТРИКОЛОР ТВ», «НТВ+» от официального дилера от 7000 руб. Продажа, установка, настройка, ремонт.** 8-920-776-09-99. (№1379)
■ **АНТЕННЫ. УСТАНОВКА, НАСТРОЙКА. КОМПЛЕКТУЮЩИЕ. ОБМЕН «ТРИКОЛОР-ТВ».** 8-920-755-54-69. (№1740)

Куплю

■ **ТЕЛЕФОН, ПЛАНШЕТ, НОУТБУК, КОМПЬЮТЕР, ТЕЛЕВИЗОР. В РАБ. И НЕРАБ. СОСТ., С ДЕФЕКТАМИ.** 8-902-750-50-51. (№1982)

> Услуги

Обслуживание торжеств

■ **ТАМАДА. СВАДЬБЫ, ЮБИЛЕИ. Недорого. 8-910-151-05-03.** (№1453)

Ремонт бытовой техники

■ **НЕДОРОГОЙ РЕМОНТ ХОЛОДИЛЬНИКОВ и СТИР. МАШИН. ОПЕРАТИВНО. Гарантия. Без вых.** 38-43-96. (№74)
■ **СРОЧНЫЙ РЕМОНТ СТИРАЛЬНЫХ и ПОСУДОМОЕЧНЫХ МАШИН, ХОЛОДИЛЬНИКОВ, ДУХОВОК, ВАРОК, ПЛИТ, СВЧ. ОПЫТ РАБОТЫ 19 ЛЕТ. ГАРАНТИЯ.** 38-47-21, 8-903-840-47-21. Сергей. (№337)
■ **РЕМОНТ СТИРАЛЬНЫХ И ПОСУДОМОЕЧ. МАШИН. ПЕНСИОНЕРАМ СКИДКИ ДО 31.12.19.** 8-910-700-33-82. (№2975)

■ **СРОЧНЫЙ РЕМОНТ СТИРАЛЬНЫХ МАШИН И ХОЛОДИЛЬНИКОВ. Гарантия. 8-920-760-37-77.** (№929)

■ **СРОЧНЫЙ РЕМОНТ СТИРАЛЬНЫХ И ПОСУДОМОЕЧНЫХ МАШИН, ХОЛОДИЛЬНИКОВ, ДУХОВОК, ВАРОК, ПЛИТ. НИЗКИЕ ЦЕНЫ, ГАРАНТИЯ. СТАЖ 30 ЛЕТ. ПЕНСИОНЕРАМ СКИДКИ.** 47-66-17, 8-910-941-25-21. (№995)

ПРОИЗВОДСТВЕННОЙ КОМПАНИИ ЗЕЛЕНСНАБ
ТРЕБУЮТСЯ НА РАБОТУ:
- СКЛАДСКОЙ РАБОТНИК з/п 25 000 руб.
- РАБОЧИЙ на швейное пр-во з/п от 25 000 до 30 000 руб.
- РАБОЧИЙ на пр-во изделий из металла з/п от 27 000 до 30 000 руб.
Работа в отапливаемом помещении
Тула, ул. Скуратовская, 100
тел. +7 (4872) 33-72-35

Каталог организаций Тулы
MYSLO.RU/ORGANIZATIONS

на правах рекламы

■ **ПКФ «МОДУЛЬ»: РЕМОНТ СТИРАЛЬНЫХ МАШИН, ХОЛОДИЛЬНИКОВ ВСЕХ МАРОК. Витрины, лари, СВЧ-ПЕЧИ, ЭЛ/ДУХОВКИ. Тула, область. Гарантия. Квитанция. Без вых.** 24-03-38, 8-910-941-36-88. (№1196)

■ **ПРОФ. РЕМОНТ и ПОДКЛЮЧЕНИЕ АВТОМАТ. СТИР. МАШ. ВЯТКА, ARDO, INDESIT, ARISTON, ZANUSSI, BOSCH, SAMSUNG и т.п. на дому.** Тел. 58-02-40, 42-29-40, 8-958-663-77-66. (№1373)

■ **КАЧЕСТВ. РЕМОНТ ХОЛОД., в т.ч. СТИНОЛ, INDESIT, АТЛАНТ, ВЕКО, VESTEL и др. ЗАМЕНА РЕЗИНЫ. ВСЕ ВИДЫ.** 58-02-40, 42-29-40, 8-958-663-77-66. (№1374)

■ **СРОЧНЫЙ РЕМОНТ СТИР. МАШ. И ХОЛОД. ВСЕХ МОДЕЛЕЙ. ЗАМЕНА РЕЗИНЫ НЕДОРОГО.** 8-958-663-77-66. (№1375)

■ **ВЫПОЛНИМ РЕМОНТ СТИРАЛЬНЫХ МАШИН и ХОЛОДИЛЬНИКОВ У ВАС НА ДОМУ. Быстро, качественно, недорого. Опыт работы 10 лет. Скидка 15% до 30.12.19.** 8-953-964-23-33. (№1746)

■ **СРОЧНЫЙ РЕМОНТ СТИРАЛЬНЫХ МАШИН и ХОЛОДИЛЬНИКОВ на дому. Качественно, недорого. Опыт работы 9 лет. Пенсионерам скидки до 30.12.19.** 58-53-64, режим работы 10.00-20.00. (№1747)

■ **РЕМОНТ СТИРАЛЬНЫХ МАШИН И ХОЛОДИЛЬНИКОВ ВСЕХ МАРОК У ВАС НА ДОМУ, ТОЛЬКО ОРИГИНАЛЬНЫЕ ВЫСОКОКАЧЕСТВЕННЫЕ З/ЧАСТИ, КОТОРЫЕ ПРОСЛУЖАТ ВАМ ДОЛГИЙ СРОК. Тула, область. Быстро, недорого. Скидка 20% до 30.12.19. 8-953-963-54-71, 58-88-09, режим работы 10.00-20.00. Дмитрий.** (№1749)

■ **РЕМОНТ СТИРАЛЬНЫХ МАШИН И ХОЛОДИЛЬНИКОВ НА ДОМУ. ОРИГИНАЛЬНЫЕ ЗАПЧАСТИ. Быстро, недорого. Скидка на работу 50% до 30.12.19. 8-902-908-33-66, 58-21-88, режим работы 10.00-20.00.** (№1750)

■ **СРОЧНЫЙ РЕМОНТ ХОЛОДИЛЬНИКОВ И СТИРАЛЬНЫХ МАШИН. ЗАМЕНА ПОДШИПНИКОВ В НЕРАЗБОРНЫХ БАКАХ. З/Ч ДЕШЕВО.** 8-906-536-69-62. (№1173)

■ **РЕМОНТ ХОЛОДИЛЬНИКОВ НА ДОМУ, В Т.Ч. СТИНОЛ, INDESIT, АТЛАНТ. Стаж. Гарант. Тула, обл.** 8-905-624-45-33. (№1174)

■ **РЕМОНТ ХОЛОДИЛЬНИКОВ НА ДОМУ, в т.ч. СТИНОЛ, АТЛАНТ, ИНДЕЗИТ. ГАРАНТ. Тула, обл.** 8-905-623-68-13. (№1634)

■ **РЕМОНТ ХОЛОДИЛЬНИКОВ. Гарантия.** 8-950-909-94-46. (№1659)

■ **РЕМОНТ ХОЛОДИЛЬНИКОВ. Квитанция. Гарант.** 71-02-31. (№1660)

■ **РЕМОНТ ХОЛОДИЛЬНИКОВ У ВАС ДОМА. Гарант.** 38-55-13. (№1661)

■ **РЕМОНТ ХОЛОДИЛЬНИКОВ, СТИРАЛЬНЫХ МАШИН НА ДОМУ. КАЧЕСТВО, ГАРАНТИЯ. КОНСУЛЬТАЦИИ. ИП МАЛКОВ А.Л. 8-902-753-60-50.** (№1683)

■ **ПРОИЗВОДИМ РЕМОНТ СТИРАЛЬНЫХ МАШИН-АВТОМАТОВ И ХОЛОДИЛЬНИКОВ. Быстро, недорого. Скидка 10% до 30.12.19.** 8-920-784-80-93, **режим работы 10.00-20.00. Дмитрий.** (№1748)

■ **РЕМОНТ ХОЛОДИЛЬНИКОВ АТЛАНТ, СТИНОЛ, ИНДЕЗИТ и др. Гарантия. Тула, область.** 8-950-912-95-68. **Вадим. РЕМОНТИРУЮ САМ.** (№1931)

Ремонт ТВ, компьютеров. Интернет

■ **КВАЛИФ. РЕМОНТ ТЕЛЕ- (в т.ч. ЖК, ПЛАЗМА), ВИДЕО- и пр. АУДИО- (и муз. центров). Гарантия. Низкие цены. Вызов беспл. 42-03-75, 8-920-276-63-90.** (№2856)

■ **ПРОФЕССИОНАЛЬНЫЙ РЕМОНТ ТЕЛЕВИЗОРОВ. Низкие цены, гарантия.** 45-41-59, 8-903-843-79-88. (№1245)

■ **РЕМОНТ ТВ. Гарант. 2 г. Стаж 30 л. ЦЕНТРАЛЬНЫЙ-ПРИВОКЗАЛЬНЫЙ р-н 8-953-959-53-80, ЗАРЕЧЬЕ-СОВЕТСКИЙ 38-55-15; ГЛУШАНКИ-ПРОЛЕТАРСКИЙ 8-953-186-34-43.** (№1616)

■ **РЕМОНТ ПО НИЗКИМ ЦЕНАМ ЛЮБЫХ ТЕЛЕВИЗОРОВ.** 38-54-44. (№1657)

■ **КОМПЬЮТЕРНЫЙ МАСТЕР.** 8-953-955-22-55. (№1662)

■ **ЛЮБАЯ НЕДОРОГАЯ КОМПЬЮТЕРНАЯ ПОМОЩЬ. Выезд в теч. часа.** 8-950-920-80-94, 58-67-01. (№1717)

■ **НЕДОРОГОЙ РЕМОНТ ТЕЛЕВИЗОРОВ ВСЕХ МАРОК.** 37-66-57. (№1961)

■ **НЕДОРОГОЙ РЕМОНТ ТЕЛЕВИЗОРОВ. ТРИКОЛОР. 8-902-751-49-73.** (№2024)

■ **НЕДОРОГАЯ КОМПЬЮТЕРНАЯ ПОМОЩЬ НА ДОМУ. ГАРАНТИЯ. БЕЗ ВЫХ. 8-902-751-49-73.** (№2025)

Сантехуслуги

■ **ВОССТАНОВЛЕНИЕ ЭМАЛЕВОГО ПОКРЫТИЯ ВАНН.** 34-76-03, 8-953-186-27-31. (№35)

■ **САНТЕХРАБОТЫ. Гарантия. Качество.** 35-49-42. (№107)

■ **САНТЕХРАБОТЫ: УСТАНОВКА УНИТАЗОВ, СМЕСИТЕЛЕЙ. МЕЛКИЙ РЕМОНТ.** 8-960-610-11-62, 45-88-52. (№1920)

■ **ТУАЛЕТ, ВАННАЯ «ПОД КЛЮЧ». САНТЕХНИКА ЗА 1 ДЕНЬ: УНИТАЗ и др.** 39-37-28, 8-920-751-53-16. (№1921)

■ **РЕСТАВРАЦИЯ ВАНН АКРИЛОМ.** 8-920-279-50-73. (№1940)

■ **МОНТАЖ ОТОПЛЕНИЯ ОТ ОДНОГО РАДИАТОРА В КВАРТИРЕ ДО ЧАСТНОГО ДОМА «ПОД КЛЮЧ». ТЕПЛЫЕ ПОЛЫ. ИСПОЛЬЗУЕМ КОТЛЫ ТВЕРДОТОПЛИВНЫЕ, ГАЗОВЫЕ, ЭЛЕКТРИЧЕСКИЕ. КОТЕЛЬНАЯ «ПОД КЛЮЧ». КАЧЕСТВЕННЫЕ МАТЕРИАЛЫ. tula-santehservice.ru** 385-386, 8-903-840-53-86. (№679)

■ **САНТЕХРАБОТЫ любой сложности, СВАРОЧНЫЕ РАБ. УСТ. СЧЕТЧИКОВ ВОДЫ. ОТДЕЛКА КВАРТИР «ПОД КЛЮЧ». 38-44-67, 8-910-7000-437.** (№1160)

■ **САНТЕХРАБОТЫ: ЗАМЕНА ТРУБ, РАДИАТОРОВ. УСТАНОВКА СЧЕТЧИКОВ. СВАРОЧНЫЕ РАБ. 38-47-32, 8-953-420-63-23.** (№1161)

■ **САНТЕХНИК. ЗАМЕНА ТРУБ, УНИТАЗОВ, ВАНН, СМЕСИТЕЛЕЙ. ООО «Мастер-71». master-71.ru** 38-58-93, 8-953-44-333-44. (№1203)

■ **ВОДОПРОВОД. КАНАЛИЗАЦИЯ, ОТОПЛЕНИЕ. ЗАМЕНА, МОНТАЖ. ООО «Мастер-71». master-71.ru** 38-58-93, 8-953-44-333-44. (№1205)

■ **ЗАСОРЫ ЛЮБОЙ СЛОЖНОСТИ: КВАРТИРА, ЧАСТНЫЙ ДОМ, ПРОИЗВОДСТВО. Оперативно. Проф. оборудование. ООО «Мастер-71». master-71.ru** 38-58-93, 8-953-44-333-44. (№1206)

■ **ОТОПЛЕНИЕ. ЗАМЕНА, МОНТАЖ. ООО «Мастер-71». master-71.ru** 38-58-93, 8-953-44-333-44. (№1211)

■ **САНТЕХНИЧЕСКИЕ РАБОТЫ. Наш сайт mer440.ru** 8-950-909-39-85. (№1297)

■ **РЕСТАВРАЦИЯ ЧУГУННЫХ ВАНН. ГАРАНТИЯ. Наш сайт mer440.ru** 8-950-909-39-85. (№1300)

■ **САНТЕХНИК НА ЧАС. ВЫЗОВ В ЛЮБОЕ ВРЕМЯ. БЕЗ ВЫХ.** 8-980-723-76-70. (№1464)

■ **САНТЕХРАБОТЫ ЛЮБОЙ СЛОЖНОСТИ ПРИ ТЕКУЩЕМ РЕМОНТЕ. УСТАНОВКА СЧЕТЧИКОВ С РЕГИСТР. Выезд в область.** 8-920-792-56-01, 40-03-56. (№1483)

■ **САНТЕХНИК. ЗАМЕНА, УСТ. ПРИБОРОВ, РЕМОНТ. ПРОЧИСТКА. НЕДОРОГО.** 8-953-443-14-33. (№1680)

■ **АКРИЛОВЫЕ ВАННЫ: ВКЛАДЫШИ, УСТАНОВКА. ЭМАЛИРОВКА.** 56-51-09, 8-950-919-36-77. (№1702)

■ **САНТЕХНИКА. МАСТЕР НА ЧАС и БОЛЕЕ.** 38-49-52, 8-905-117-58-14. (№1879)

Строительство и ремонт

■ **ЭЛЕКТРИК. ЗАМЕНА ЭЛ/ПРОВОДКИ. 8-962-278-20-17.** (№2978)

■ **ЭЛЕКТРИКА В ДОМАХ, КВАРТИРАХ: ЗАМЕНА ПРОВОДКИ, УСТАНОВКА И ПЕРЕНОС РОЗЕТОК И ВЫКЛЮЧАТЕЛЕЙ. НЕДОРОГО.** 8-905-629-77-88, 58-04-00. (№992)

■ **НАТЯЖНЫЕ ПОТОЛКИ. Быстро, качественно, дешево. РЕМОНТ.** 8-953-427-18-86. (№1550)

■ **СРОЧНЫЙ ВЫЗОВ ЭЛЕКТРИКА. Качество. Гарантия. 8-930-89-27-111.** (№1605)

■ **РЕМОНТ КВАРТИР, КОТТЕДЖЕЙ. ВСЕ ВИДЫ ОТДЕЛОЧНЫХ РАБОТ.** 8-960-595-26-35. Игорь. (№1742)

■ **ФУНДАМЕНТЫ. ВСЕ ВИДЫ.** Т. 8-960-595-26-35. Игорь. (№1743)

■ **КРОВЕЛЬНЫЕ РАБОТЫ. РЕМОНТ СТАРОЙ КРОВЛИ.** Т. 8-960-595-26-35. Игорь. (№1744)

■ **ЗАБОРЫ. ОТДЕЛКА САЙДИНГОМ. УКЛАДКА ТРОТУАРНОЙ ПЛИТКИ.** Т. 8-960-595-26-35. Игорь. (№1745)

■ **ОТ МАСТЕРА НА ЧАС ДО РЕМОНТА И ОТДЕЛКИ «ПОД КЛЮЧ», ЭЛЕКТРИКА, САНТЕХНИКА, ЗАСОРЫ. РемБытСлужба «ГАРАНТ». rbs-garant.ru 585-773, 8-962-27-99-773.** (№1876)

■ **ТУАЛЕТ, ВАННАЯ «ПОД КЛЮЧ».** 39-37-28, 8-920-751-53-16. (№1922)

■ **ПОКЛЕЙКА ОБОЕВ, ШТУКАТУРКА ОТКОСОВ, ШПАКЛЕВКА и др. ДОСТАВКА МАТЕРИАЛОВ. ПЕНСИОНЕРАМ СКИДКИ.** 8-902-849-06-29. (№1941)

■ **РЕМОНТ КВАРТИР ОТ МЕЛКОГО ДО БОЛЬШОГО. ШТУКАТУРКА ОТКОСОВ. Доставка материалов.** 8-953-183-31-27. (№1942)

■ **СРОЧНЫЙ РЕМОНТ ПЛАСТИКОВЫХ ОКОН, ЗАМЕНА УПЛОТНИТЕЛЕЙ, РЕГУЛИРОВКА, ЗАМЕНА ФУРНИТУРЫ, УСТАНОВКА ПВХ И МЕТАЛЛ. ОТКОСОВ И ДР. БЕСПЛАТНЫЙ ВЫЕЗД. БЕЗ ВЫХ. 8-920-757-82-08.** (№2017)

■ **КАЧЕСТВЕННЫЙ РЕМОНТ ПЛАСТИКОВЫХ ОКОН, ЗАМЕНА УПЛОТНИТЕЛЕЙ, ФУРНИТУРЫ. УСТАНОВКА ОТКОСОВ, ПОДОКОННИКОВ. ВЫЕЗД БЕСПЛАТНЫЙ. БЕЗ ВЫХОДНЫХ. СЛАВЯНЕ. 8-953-191-11-11.** (№2022)

■ **РЕМОНТ ПЛАСТИКОВЫХ ОКОН, ЗАМЕНА УПЛОТНИТЕЛЕЙ, РЕГУЛИРОВКА, ЗАМЕНА ФУРНИТУРЫ. УСТАНОВКА ОКОН И ОТКОСОВ ПВХ, ПОДОКОННИКОВ И Т.Д. 8-902-900-12-82.** (№2023)

■ **ПОКЛЕЙКА СТЕН, ПОТОЛКОВ. ПОКРАСКА.** 58-27-88. (№1006)

■ **ВСЕ ВИДЫ СТРОИТЕЛЬНЫХ И ОТДЕЛОЧНЫХ РАБОТ. СТРОИТЕЛЬСТВО КОТТЕДЖЕЙ ПОД КЛЮЧ. ЗАБОРЫ. Гарантия. 38-44-67, 8-910-700-04-37.** (№1163)

■ **РЕМОНТ «ПОД КЛЮЧ» ЛЮБОЙ СЛОЖНОСТИ. Контроль качества. Гарантия 1 год. Договор. Система скидок. ООО «Мастер-71»; master-71.ru** 58-58-93, 8-953-44-33-456. (№1202)

■ **ВАННАЯ КОМНАТА «ПОД КЛЮЧ» ЗА 10 ДНЕЙ. Договор. Гарантия. ООО «Мастер-71». master-71.ru** 58-58-93, 8-953-44-33-456. (№1204)

■ **ПЛИТКА. ДИКИЙ КАМЕНЬ. ЛАМИНАТ. ЛИНОЛЕУМ. ООО «Мастер-71». master-71.ru** 38-58-93, 8-953-44-333-44. (№1207)

■ **ЭЛЕКТРИК. УСТРАНЕНИЕ НЕИСПРАВНОСТЕЙ. РЕМОНТ, ПОЛНАЯ ЗАМЕНА ЭЛЕКТРИКИ, ЗАМЕНА РОЗЕТОК, ВЫКЛЮЧАТЕЛЕЙ, ЛЮСТР. ООО «Мастер-71». master-71.ru** 38-58-93, 8-953-44-333-44. (№1208)

■ **ПОКЛЕЙКА ОБОЕВ, ШТУКАТУРКА, ШПАКЛЕВКА, ПЛИТКА, ЛЮБЫЕ ОТДЕЛОЧНЫЕ РАБОТЫ. ООО «Мастер-71». master-71.ru** 38-58-93, 8-953-44-333-44. (№1209)

■ **ЗАБОРЫ «ПОД КЛЮЧ» (ПРОФЛИСТ, СЕТКА РАБИЦА). ЗАМЕР, ЗАКУПКА, ДОСТАВКА. Договор+смета=гарантия. ООО «Мастер-71». master-71.ru** 58-58-93, 8-953-44-33-456. (№1210)

■ **САЙДИНГ. ДАЧИ, ДОМА, КОТТЕДЖИ «ПОД КЛЮЧ». ЗАМЕР, ЗАКУПКА, ДОСТАВКА. Договор+смета=гарантия. ООО «Мастер-71». master-71.ru** 58-58-93, 8-953-44-33-456. (№1212)

■ **ВАННЫЕ КОМНАТЫ и ТУАЛЕТЫ «ПОД КЛЮЧ». СВОЙ МАГАЗИН ОТДЕЛОЧНЫХ МАТЕРИАЛОВ. Наш сайт mer440.ru** 8-950-909-39-85. (№1295)

■ **БАЛКОНЫ «ПОД КЛЮЧ». РАССРОЧКА. Наш сайт mer440.ru** 8-950-909-39-85. (№1296)

■ **УСТАНОВКА ДВЕРЕЙ КАЧЕСТВЕННО. Наш сайт mer440.ru** 8950-909-3985. (№1298)

■ **НАТЯЖНЫЕ ПОТОЛКИ. Наш сайт mer440.ru** 8950-909-39-85. (№1299)

■ **ЭЛЕКТРОМОНТАЖНЫЕ РАБОТЫ. Наш сайт mer440.ru** 8-950-909-39-85. (№1301)

■ **ОТДЕЛКА ДОМОВ, КВАРТИР, ОФИСОВ, ВАННЫХ КОМНАТ «ПОД КЛЮЧ».** 8-920-792-56-01, 40-03-56. (№1484)

■ **БАЛКОН. РЕМОНТ, ОБШИВКА.** 8-920-745-12-09. (№1565)

■ **ЗАБОРЫ. ВОРОТА. РЕШЕТКИ. НАВЕСЫ. ДВЕРИ.** 8-920-745-12-09. (№1566)

■ **ЗАБОРЫ, КАЛИТКИ, НАВЕСЫ.** 8-920-745-12-09. (№1567)

■ **ДАЧИ, САЙДИНГ. ТУАЛЕТ. САРАИ.** 8-920-745-12-09. (№1568)

■ **СТРОИТЕЛЬНЫЕ, РЕМОНТНЫЕ РАБОТЫ.** 8-906-626-77-55. (№1635)

■ **УКЛАДКА ЛАМИНАТА.** 8-906-626-77-55. (№1636)

■ **БАЛКОН. РЕМОНТ, ОБШИВКА.** 8-920-745-12-09. (№1669)

■ **ЗАБОРЫ. ВОРОТА. РЕШЕТКИ. НАВЕСЫ. ДВЕРИ.** 8-920-745-12-09. (№1670)

■ **ДАЧИ, САЙДИНГ. ТУАЛЕТ. САРАИ.** 8-920-745-12-09. (№1671)

■ **БАЛКОН. РЕМОНТ В ЖИЛУЮ КОМНАТУ.** 8-920-745-12-09. (№1672)

■ **РЕМОНТ БАЛКОННЫХ ПЛИТ.** 8-920-745-12-09. (№1673)

■ **РЕМОНТ КВАРТИР, ОФИСОВ «ПОД КЛЮЧ». ПОКЛЕЙКА ОБОЕВ, ШПАКЛЁВКА, УКЛАДКА ЛАМИНАТА. Качество гарантируем. Пенсионерам скидка 10% до 31.12.19.** 34-18-42, 8-902-697-50-17, 8-905-117-48-80. (№1693)

■ **БЕСПЛАТНЫЙ ВЫВОЗ И ДЕМОНТАЖ МЕТАЛЛОЛОМА: чугунных ванн, холодильников, радиаторов, стиральных машин и пр. Вывоз мусора. Грузчики.** 8-905-115-72-68, 8-953-434-23-32. (№1709).

■ **УСТАНОВКА ДВЕРЕЙ.** 8-920-789-03-99. (№1739)

■ **ЭЛЕКТРИК, стаж 40 лет.** 8-910-945-18-04. (№1774)

■ **ВСЕ ВИДЫ РЕМОНТНО-СТРОИТЕЛЬНЫХ, ОТДЕЛОЧНЫХ РАБОТ: САНТЕХНИКА, ЭЛЕКТРИКА. ЗВОНИТЕ, ДОГОВОРИМСЯ.** 8-950-903-93-64. (№1791)

■ **МАСТЕР НА ЧАС. АБСОЛЮТНО ЛЮБЫЕ ВИДЫ РАБОТ. НЕДОРОГО ПОЧИНИМ, ОТРЕМОНТИРУЕМ, ПРИКРУТИМ.** 8-953-44-22-604. (№1845)

■ **БАЛКОНЫ И ЛОДЖИИ. ОТДЕЛКА и УТЕПЛЕНИЕ. Дерево и ПВХ.** 38-59-42, 8-953-436-22-22. (№1869)

■ **ЭЛЕКТРИК-ПРОФЕССИОНАЛ. Опыт 20 л.** 8-953-425-45-75. (№1872)

■ **МАСТЕР НА ЧАС. САНТЕХНИКА. ЭЛЕКТРИКА и мн. др.** 38-49-52, 8-905-117-58-14. (№1880)

■ **ТЕЧЕТ БАЛКОН.** 8-920-745-12-09. (№1923)

■ **ОТДЕЛКА САЙДИНГОМ.** 8-930-797-51-33. (№1958)

■ **КРОВЕЛЬНЫЕ РАБОТЫ.** 8-930-797-51-33. (№1959)

■ **ЭЛЕКТРИК: ЗАМЕНА ЭЛ/ПРОВОДКИ, АВТОМАТОВ, РОЗЕТОК, ВЫКЛ. ПЕРЕНОС И ЗАМЕНА ЭЛ/СЧЕТЧИКОВ. УСТРАНЕНИЕ ДЕФЕКТОВ ЭЛ/ПРОВОДКИ (К/З). НАВЕСКА ЛЮСТР, БРА И ДР. МОНТАЖ НОВОЙ ЭЛ/ПРОВОДКИ. ОПЫТ РАБ. БОЛЕЕ 15 ЛЕТ.** 8-920-762-24-12. (№2018)

■ **МАСТЕР ДЛЯ ВАС. РЕМОНТ КВАРТИР И ОФИСОВ: электрика, сантехника, гипсокартон, полы любой сложности. МЕЛКИЙ ДОМАШНИЙ РЕМОНТ. ПЛОТНИЦКИЕ РАБОТЫ. ТЕЛ.: 8 (4872) 21-45-90, 8-920-767-24-90.** (№1656)

Транспортные услуги

■ **ГРУЗЧИКИ, ГАЗЕЛИ, ЗИЛы. Дешево. ВЫВОЗ МЕТАЛЛОЛОМА БЕСПЛАТНО. 24-69-25, 8-920-742-41-36.** (№309, №1862)

■ **ОПЫТНЫЕ ГРУЗЧИКИ СО СВОИМ АВТО. НЕДОРОГО!** 79-24-20, 8-953-421-55-76. Дмитрий. (№1168)

■ **ГАЗЕЛИ. ГРУЗЧИКИ СО СТАЖЕМ. БЫСТРО, КАЧЕСТВЕННО, НЕДОРОГО.** 8-950-905-62-29. (№1450)

■ **ГАЗЕЛЬ-ТЕНТ. ГРУЗОПЕРЕВОЗКИ. ВЫВОЗ СТАРОЙ МЕБЕЛИ. ГРУЗЧИКИ. НЕДОРОГО. МЕТАЛЛОЛОМ - БЕСПЛАТНО.** 8-953-438-95-25, 8-910-158-48-05. (№1766)

■ **ДОМАШНИЕ, ОФИСНЫЕ, ДАЧНЫЕ ПЕРЕЕЗДЫ. ГРУЗЧИКИ. Недорого.** 8-905-119-32-37. (№1860)

■ **БРИГАДА ГРУЗЧИКОВ со своим а/м перевезет домашнюю, офисную мебель, стройматериалы в любое время.** 52-16-31, 8-905-629-07-39. (№2026)

■ **ГАЗЕЛЬ дл. 4 м, г/п 1,5 т. ВСЕ НАПРАВЛЕНИЯ. Поездки в ІКЕА. Вывоз мусора. Грузчики. 38-44-67, 8-910-700-04-37.** (№1162)

■ **ВЫВОЗ ЛЮБОГО МУСОРА. ОПИЛОВКА. УБОРКА УЧАСТКОВ.** 8-920-748-54-90. (№1251)

■ **БЕСПЛАТНО ВЫВЕЗУ ИЛИ КУПЛЮ ИЗ ДОМОВ, ДАЧ, ГАРАЖЕЙ МЕТАЛЛОЛОМ, БЫТТЕХНИКУ, БАТАРЕИ, ТРУБЫ, ХОЛОД., СТИР. МАШ., ГАЗ. ПЛИТЫ, КОЛОНКИ.** 8-953-429-29-77. (№1480)

■ **БРИГАДА ГРУЗЧИКОВ осущ. ПОГРУЗОЧНО-РАЗГРУЗОЧНЫЕ РАБОТЫ, ВЫВОЗ МУСОРА, ТАКЕЛАЖ и др. виды услуг. Быстро и дешево.** 8-903-697-90-54. (№1653)

■ **ВЫВОЗ МУСОРА. ГАЗЕЛЬ. ЗИЛ. КАМАЗ. ГРУЗЧИКИ. СКУПКА МЕТАЛЛА. ТУЛА, ОБЛ.** 8-953-433-75-27. (№1716)

■ **ГРУЗОПЕРЕВОЗКИ, ГРУЗЧИКИ.** 8-920-789-99-50. (№1772)

■ **ПАССАЖ. И ГРУЗОВ., В Т.Ч. ЩЕБЕНЬ, ПЕСОК и т.д.** 42-92-44. (№1794)

■ **ГАЗЕЛИ, ГРУЗЧИКИ. Недорого.** 24-67-48. (№1858)

■ **КВАЛИФИЦИРОВАННЫЕ ГРУЗЧИКИ И ЛЮБОЙ ТРАНСПОРТ. Недорого.** 8-953-434-84-17. (№1859)

■ **ПЕРЕВОЗ МЕБЕЛИ, ЛОМА, МУСОРА. ГРУЗЧ.** 8-902-900-8180. (№2002)

Прочие услуги

■ **ПОКОС, ВСПАШКА. ОБРЕЗКА И СПИЛ ЛЮБЫХ ДЕРЕВЬЕВ. РАСЧИСТКА ЗАРОСШИХ УЧАСТКОВ. ВЫВОЗ.** 8-920-774-46-79. (№933)

■ **ДОМАШНИЙ МАСТЕР.** СБОРКА, РЕМОНТ, ЗАМЕНА. 8-950-908-02-57. (№1315)

■ **ВЫКОРЧЕВКА ДЕРЕВЬЕВ, ДЕМОНТАЖ ПОСТРОЕК. ВЫВОЗ.** 8-920-753-56-73.

■ (№1615, №2021)

■ **ПРОФЕССИОНАЛЬНЫЙ СПИЛ САДОВЫХ ДЕРЕВЬЕВ. ВЫВОЗ ДЕШЕВО.** 8-920-742-41-36. (№1861)

■ **БЕСПЛАТНО ВЫВОЗ МЕТАЛЛОЛОМА.** 24-69-25, 8-920-742-41-36. (№1863)

■ **ЮРИДИЧЕСКИЕ УСЛУГИ. ПРЕТЕНЗИИ, ИСКОВЫЕ ЗАЯВЛЕНИЯ, ПРЕДСТАВИТЕЛЬСТВО В СУДЕ, СОСТАВЛЕНИЕ ДОГОВОРОВ, ЗАЯВЛЕНИЙ, СПРАВОК И ПР. РЕГИСТРАЦИЯ ООО и ИП. vk.com/algoritmtula Ул. Пирогова, 14-а, оф. 318**; 8-910-164-28-28. (№1929)

■ **УБОРКА ПОМЕЩЕНИЙ, МЫТЬЕ ОКОН.** 8-953-183-31-27. (№1943)

■ **ОБРЕЗКА ПЛОДОВЫХ ДЕРЕВЬЕВ. ОПРЫСКИВАНИЕ ОТ НАСЕКОМЫХ, ПОБЕЛКА. БИОГУМУС сыпучий. ПРОДАЖА ПЕРЕГНОЯ В МЕШКАХ. ПЛОДОВЫЕ И ДЕКОРАТИВНЫЕ САЖЕНЦЫ.** 8-950-909-16-49. (№1217)

■ **СЛУШАТЕЛЬ. СОБЕСЕДНИК. ДРУГ НА ЧАС.** 8-910-07-69-888. Александр. (№1279)

■ **БЕСПЛАТНО ВЫВЕЗУ ИЛИ КУПЛЮ ИЗ ДОМОВ, ДАЧ, ГАРАЖЕЙ МЕТАЛЛОЛОМ, БЫТТЕХНИКУ, БАТАРЕИ, ТРУБЫ, ХОЛОД., СТИР. МАШИНЫ, ГАЗ. ПЛИТЫ. / МУСОР ПЛАТНО.** 8-953-951-951-9. (№1479)

■ **БЕСПЛАТНО ВЫВЕЗУ ИЛИ КУПЛЮ БАТАРЕИ, БЫТОВУЮ ТЕХНИКУ, ЛЮБОЙ МЕТАЛЛ.** 8-953-429-29-77. (№1481)

■ **ПРОФЕССИОНАЛЬНЫЙ ПОКОС ТРАВЫ любой сложности в любых объемах; СПИЛ, РАСПИЛ САДОВЫХ ДЕРЕВЬЕВ. РАСЧИСТКА УЧАСТКОВ. ЗЕМЛЯНЫЕ РАБОТЫ: копка траншей под водопровод, дренаж, канализацию, фундамент. БЕТОННЫЕ РАБОТЫ. ДЕМОНТАЖ СТРОЕНИЙ. ТУЛА И ОБЛАСТЬ.** 8-910-165-25-32, +7-919-073-85-45. (№1553)

■ **КОРЧЕВКА. СПИЛ. ЗАБОРЫ.** 8-920-745-12-09. (№1668)

■ **БЕСПЛАТНЫЙ ВЫВОЗ И ДЕМОНТАЖ МЕТАЛЛОЛОМА: чугунных ванн, холодильников, радиаторов, стиральных машин и пр. Вывоз мусора.** 8-905-115-72-68, 8-953-434-23-32. (№1707)

■ **СПИЛ АВАРИЙНЫХ ДЕРЕВЬЕВ ЛЮБОЙ СЛОЖНОСТИ, АВТОВЫШКА. Тула, область.** 8-905-115-72-68, 8-953-434-23-32. (№1708)

■ **ПРЕДПРОДАЖНАЯ ПОДГОТОВКА САДОВЫХ УЧАСТКОВ И ТЕРРИТОРИЙ. Тула, область.** 8-905-115-72-68, 8-953-434-23-32. (№1710)

■ **МастерОК. РЕМОНТ НА ЧАС: МЕБЕЛЬ, ГАРДИНЫ, ЭЛЕКТРИКА, ЗАМКИ, САНТЕХНИКА и др. БОЛЬШОЙ ОПЫТ.** 30-38-45, 8-903-659-01-82. (№1711)

■ **СПИЛ АВАРИЙНЫХ ДЕРЕВЬЕВ, БЛАГОУСТРОЙСТВО ТЕРРИТОРИИ. ВЫВОЗ МУСОРА. ТУЛА И ОБЛАСТЬ.**8-953-956-19-94. (№1714)

■ **МЕБЕЛЬ НА ЗАКАЗ. СБОРКА И УСТАНОВКА НОВОЙ МЕБЕЛИ, в т.ч. встраивание техники. РЕМОНТ КОРПУСНОЙ и ПЕРЕТЯЖКА МЯГКОЙ МЕБЕЛИ. РЕСТАВРАЦИЯ СТАРИННОЙ МЕБЕЛИ. Быстро и качеств., без вых.** 8-950-918-39-99, 8-915-690-27-77. (№1753)

■ **ПРОФЕССИОНАЛЬНОЕ КАЧЕСТВЕННОЕ УДАЛЕНИЕ ДЕРЕВЬЕВ на КЛАДБИЩЕНСКИХ УЧАСТКАХ. УТЕПЛЕНИЕ СТЕН, ШВОВ.** 8-905-113-80-92. (№1843)

■ **ПЕРЕТЯЖКА МЕБЕЛИ В ТУЛЕ И ОБЛАСТИ. 8-980-721-76-55.** (№1865)

■ **БЕСПЛАТНЫЙ СОЦИАЛЬНЫЙ СЕРВИС ПО ВЫВОЗУ НЕНУЖНЫХ ВЕЩЕЙ ИЗ КВАРТИР, ДОМОВ, ОФИСОВ, ГАРАЖЕЙ. ВЫЕЗД СПЕЦИАЛИСТА БЕСПЛАТНО.** 8-950-909-16-49. (№1871)

■ **СПИЛ ДЕРЕВЬЕВ ЛЮБОЙ СЛОЖНОСТИ (АВТОВЫШКА). БЛАГОУСТРОЙСТВО ТЕРРИТОРИЙ. СНОС СТРОЕНИЙ. ВЫВОЗ.** 8-906-533-64-23, 8-953-969-80-29. (№1983)

57-07-07
ЕДИНЫЙ НОМЕР ЕЖЕНЕДЕЛЬНИКА
«СЛОБОДА»

СЛОБОДА ГАЗЕТА РОДНОГО ГОРОДА myslo.ru для всей семьи

КУПОН БЕСПЛАТНОГО ОБЪЯВЛЕНИЯ

Для рубрик "Знакомства" и "Животные": "Отдаю в добрые руки", "Помогите найти"

Текст объявления:

Ваши данные для контроля (не публикуются):
Ф.И.О. _____
Адрес, телефон _____

Адрес для писем: 300026, Тула-26, а/я 1431.

Нашего любимого Василия Ивановича Лукина поздравляем с 75-летием!

Пусть годы над тобой не будут властны,
Пусть беды все обходят стороной,
А вот здоровье и большое счастье
Всегда шагают рядышком с тобой!

Сестры, брат, жена и вся наша большая дружная семья.

Нашу любимую Прасковью Григорьевну Давыдову поздравляем с 90-летием!

Наша мама дорогая, мы хотим тебе сказать:
С днем рождения, родная! Долго жить и бед не знать!
Пусть девятый твой десяток принесет тебе добро,
Счастье, радость и достаток, на душе всегда тепло!

Сын, сноха, внуки, правнук.

> Прекрасная половина человечества

■ **БРАЧНОЕ АГЕНТСТВО «ПРАЙМ», РАБОТАЕМ УЖЕ 7 ЛЕТ. РЕКОМЕНДАЦИИ КЛИЕНТОВ. САЙТ prime-tula.ru См. ФОТОГАЛЕРЕИ. 8-980-722-45-04, 8-953-958-21-23.** (№1705) – Реклама

■ **БРАЧНОЕ АГЕНТСТВО «МАСТЕРСКАЯ АМУРА». 16 ЛЕТ СОЕДИНЯЕМ СЕРДЦА! Подбор ведет психолог. КОНФИДЕНЦИАЛЬНО! Астролог. Поездки, тренинги. ВЕЧЕРИНКИ. 8-953-42-41-736, мастер-амур.рф** (№1956) – Реклама

■ **БРАЧНО-СЕМЕЙНОЕ АГЕНТСТВО «МЕТКИЙ КУПИДОН». ПОМОГАЕМ КЛИЕНТАМ ПОСТРОИТЬ СЕМЕЙНОЕ СЧАСТЬЕ. Внимательный подход, ответственность, конфиденциальность. ВЕЧЕРИНКИ, ТРЕНИНГИ, ПОЕЗДКИ. 8-902-696-26-31.** (№1952) - Реклама

■ Познакомлюсь с мужчиной от 65 до 75 лет для серьезных отношений. Тел. 8-963-22-35-182.

■ Тулячка 35/172, приятной внешности, с реальными взглядами на жизнь. Познакомлюсь с состоявшимся, одиноким, надежным во всех отношениях мужчиной 38-45 лет для серьезных отношений. Из м.л.с. не беспокоить. Тел. 8-919-086-25-17.

■ Тулячка 61/160, приятной внешности, умеющая искренне понимать и делать добро. Для близкого друга создам атмосферу заботы, уюта и тепла. Познакомлюсь с одиноким, мудрым, надежным мужчиной. Тел. 8-920-775-16-11.

■ Привлекательная, хозяйственная женщина с в/о, 55/162/70, познакомится для серьёзных отношений с надёжным мужчиной 55-60 лет; желательно авто для ускорения встречи. Нерусских, альфонсов, судимых, пьяниц прошу не беспокоить. Звонить с 15 до 20 час. по тел. 8-920-796-39-58.

■ Порядочная тулячка 52/165/60, без в/п, познакомится с русским, добрым, некурящим мужчиной 50-60 лет. Тел. 8-920-776-33-98.

■ Вдова 153/60, без в/п, серьезная, скромная, спокойная. Ищу серьезного мужчину для серьезных отношений, от 55 до 63 лет, только из Тулы. Хочу любить и быть любимой. Получилось так, что осталась без жилья. Очень хочу найти себе мужа. Молодых и женатых прошу не беспокоить. Просьба: если можно, СМС о себе. Звонить после 12.00. Тел. 8-953-191-08-17.

■ Мария, 45 лет, инвалид 1-й гр. Передвигаюсь только в инвалидном кресле и замуж выходить не хочу. Ищу отзывчивого, доброго друга 35-45 лет для дружеского общения и моральной поддержки (по возможности и материальной). Мне нужен настоящий друг, который готов реально поддержать меня в трудную минуту, ведь ни один компьютер никогда не заменит общение с людьми. Ради пустого развлечения, пьющих и вдовцов с нереальными обещаниями прошу не звонить. Первоначально общение по телефону, а далее время покажет. Прошу не звонить женатых мужчин – мне не нужны ваши семейные проблемы, и я не собираюсь разбивать чью-либо семью. Пусть отзовется тот, кому так же одиноко, как мне. Кроме того, ищу человека, который хорошо разбирается в компьютерах. Я не ищу никакой выгоды, а лишь простого человеческого общения и взаимопонимания. Интим по телефону не предлагать. Читайте мое объявление внимательно, звоните обдуманно и только из Тулы. Тел.: 22-16-81, 8-919-074-98-25, 8-953-971-86-29, с 8.00 до 21.30.

■ Привлекательная женщина 55 лет, 165/73, познакомится с порядочным, добрым мужчиной до 65 лет. Тел. 8-905-119-87-25.

■ Женщина 55 лет, тулячка, познакомится с порядочным мужчиной. Тел. 8-953-964-67-48.

■ Добропорядочная вдова, пенсионерка без в/п и проблем, познакомится с одиноким мужчиной с аналогичными данными, 63-67 лет, только для серьезных отношений. Судимых и альфонсов прошу не обращаться. Тел.: 8-902-931-96-24, 8-902-902-36-44.

■ Горожанка из Тулы, просто очень одинокая вдова, 70/162/67, ждет и надеется на встречу со своим мужчиной, очень одиноким вдовцом от 70 до 74 лет, некурящим, непьющим, чистюлей, рост и вес в пределах нормы. Разведенным и неженатым по жизни, малолеткам и нерусским не звонить. Тел.: 8-953-180-70-26, 8-915-784-92-63.

■ Одинокая вдова 67 лет, рост 165 см, вес 62 кг, желает познакомиться с одиноким вдовцом от 70 до 75 лет, ростом от 175 см, без в/п, без дач, огородов и животных, только жителем Тулы. Нерусским, судимым, иногородним, без серьезных намерений не звонить. На СМС и дозвоны не отвечу. Тел. 8-953-183-69-09.

■ Свободная женщина 52/155/55 познакомится с русским несудимым мужчиной из Тулы, Болохово, Новомосковска. Тел. 8-902-906-22-35.

■ Симпатичная, энергичная, обаятельная, хозяйственная блондинка 62 лет, 160/70, выгляжу моложе, материально обеспечена, имеется жилье. Без детей. Работаю. Желаю познакомиться с порядочным, материально обеспеченным мужчиной без вредных привычек, от 58 до 68 лет, для серьёзных отношений. Желательно с автомобилем. Тел. 8-953-960-74-28.

■ Приятная женщина 49 лет, рост 170, познакомится с порядочным мужчиной для серьезных отношений. Новомосковск, тел. 8-920-766-51-73.

■ Тулячка 55 лет, 167/60, с в/о, интеллигентная, спокойная, ведущая активный образ жизни (культура, спорт, путешествия), познакомится с одиноким туляком – любознательным, трудолюбивым. Женатых, иногородних, скупых просьба не беспокоить. На СМС и дневные звонки не отвечу. Просьба звонить с 19 до 22 час. Тел. 8-950-921-86-42.

■ Женщина 69 лет, 155/60, желает познакомиться с русским мужчиной от 73 до 80 лет, непьющим, некурящим, со спокойным характером, чтобы вместе прожить остаток жизни. Тел. 8-950-907-27-33.

■ Женщина, 51 год, ищет друзей для общения по телефону. Интим не предлагать. Тех, кто ищет развлечений или не знает, о чем говорить, набрав номер телефона, прошу не беспокоить. Просьба из м.л.с. и нерусских не звонить. Тел. 8-902-902-80-33. Наталья.

■ Одинокая вдова, живу одна в Туле. Познакомлюсь с одиноким мужчиной, желательно вдовцом-туляком от 60 до 75 лет. Тел. 8-950-905-46-98.

■ Симпатичная тулячка, 61/160/70, с в/о, без ж/п и м/п, познакомится с приличным, надежным туляком от 58 до 64 лет, ростом от 170 см, без ж/п и м/п, для серьезных отношений. Нерусским, судимым не обращаться. Тел. 8-950-929-20-25.

■ Симпатичная тулячка, 60/165/85, познакомится с порядочным мужчиной, без в/п и м/п, для серьезных отношений. Из Тулы или области. Нерусских прошу не звонить. Тел. 8-960-619-04-78.

■ Одинокая женщина надеется встретить доброго одинокого мужчину 60-80 лет, без в/п, желательно с авто, без детей, внуков, дач, огорода, для серьезных отношений. Переезд к вам в качестве жены, наследницы в г. Тулу, Калугу, Тверь, Москву. Тел.: 8-960-618-87-62, 8-953-185-91-38, г. Узловая Тульской области.

■ Интеллигентная, привлекательная вдова пенсионного возраста, с в/о, 162/56, желает познакомиться с вдовцом-туляком с в/о, без м/п, ж/п, в/п, свободным от детей и внуков, 69-73 лет, ростом не ниже 174-178 см, приличного телосложения, для серьезных отношений. Ценю порядочность, честность, верность, доброту, любовь и уважение к женщине. Приветствую наличие хобби (музыка, техника, спорт, любовь к природе). Проблемным, из м.л.с., альфонсам и не отвечающим написанному мной просьба не беспокоить. Предпочтение военным. Тел. 8-915-784-52-87.

■ Порядочная тулячка приятной внешности, 50/175, не полная, выгляжу моложе. Ищу спутника жизни – серьезного высокого туляка чуть за пятьдесят, надежного и порядочного, с серьезными взглядами на жизнь. Жду ответа. Тел. 8-950-924-65-54.

■ Приятная, интеллигентная женщина с в/о, вдова, 58/162/62, без проблем, хотела бы познакомиться для серьёзных отношений с надёжным мужчиной-вдовцом 56-60 лет, здоровым, чистоплотным, без в/п, с серьёзным взглядом на жизнь, обеспеченным, без м/п и ж/п. Просьба внимательно читать объявление и звонить обдуманно, строго до 21 часа. Тел. 8-905-628-83-50.

■ Вдова 66 лет, 175/70, без в/п, есть автомобиль. Хочу познакомиться с несудимым мужчиной своих лет, без в/п, для совместного проживания в сельской местности. Тел. 8-953-968-15-12.

■ Женщина 61 г. желает встретить надежного, заботливого, нежадного мужчину, желательно вдовца, а лучше военного в возрасте 60-64 лет для серьезных отношений. Наличие автомобиля приветствуется. Просто для интима не беспокоить! Тел. 8-950-924-32-93.

■ Добропорядочная, симпатичная, одинокая тулячка 59 лет, искренняя, верная, познакомится с достойным мужчиной 57-65 лет, реализованным в жизни, одиноким, без ж/п, м/п и в/п, для создания семьи на основе любви, уважения, верности, взаимопонимания. Вы – туляк или москвич. Подробности по тел. 8-952-185-86-25.

■ Женщина 56 лет, рост 163 см, вес 90 кг, без в/п, с чувством юмора, независима от детей и внуков, желает познакомиться с порядочным мужчиной 50-60 лет для создания семьи. Из м.л.с. и с криминальным прошлым прошу не звонить. Тел. 8-961-151-00-97.

■ Женщина 61/164/75 желает познакомиться с вдовцом без материальных и жилищных проблем, не зависимым от детей и внуков, для серьезных отношений. Тел. 8-950-909-16-13.

■ Одинокая женщина 43 лет, приятной внешности и полноты, добрая и понимающая, будет рада познакомиться с одиноким порядочным мужчиной, желательно без жилищных проблем. Тел. 8-905-115-08-20.

■ Одинокая женщина 68 лет, вдова, без проблем, живу в частном доме. Люблю свой дом, цветы, животных. Познакомлюсь с мужчиной для дружеских отношений, возраст не моложе моего. Тел. 8-950-914-33-46.

■ Я отличная собеседница! 32 года, Тула. Посидим, поговорим, попьем чайку с печеньем. А еще я – руководитель в крупной компании, могу решить вопрос с трудоустройством. Милая, добрая, зарабатываю хорошо. Тел. 8-950-905-74-67. Татьяна.

■ Хозяйственная, чистоплотная, работящая, симпатичная женщина (родом из крымского г. Феодосия), 58 лет, на пенсии, много чего умею делать: шью, вяжу, стригу, прекрасно готовлю, занимаюсь огородничеством, есть собственная комната 20 кв. м, немного подрабатываю. Я хотела бы встретить порядочного простого мужчину своих лет (можно постарше) и прожить с ним остаток жизни у него или у меня, разницы нет. Важно, чтобы он был пенсионером, т.к. у нас работы особо здесь нет. Если у него есть жилье в Туле или Тульской области, я смогу переехать к нему даже в деревню, меня здесь ничего не держит. Судимых и алкоголиков прошу не обращаться. Если же он выпивает, как все нормальные люди, не теряя человеческого облика и морали, то это ничего. Главное, чтобы человек был хороший. Тел. 8-953-974-54-95.

■ Женщина 52/168/60 желает познакомиться с надежным мужчиной от 47 до 55 лет, плотного телосложения, желательно из Центрального района. Судимых, пьющих, альфонсов прошу не звонить. Звонить до 21.00 по тел. 8-905-621-93-89.

■ Вдова 67 лет, 175/90, без в/п. Ищу мужчину своих лет, без в/п, несудимого, с мягким характером, для совместного проживания в сельской местности. Тел. 8-950-909-09-85.

■ Женщина, приятная на вид и в общении, 59/163/72, порядочная, добрая, ласковая, нежная, без в/п, ж/п, очень люблю природу и душевную красивую музыку, уют. Хочу познакомиться с мужчиной одиноким из Тулы, порядочным, без лжи и лицемерия, без в/п, ж/п, несудимым, для серьёзных отношений. Рост от 170 см, возраст от 60 лет и старше (в пределах разумного). На СМС не отвечу. Тел. 8-953-973-57-12, с 12 до 19 час.

■ Женщина 55 лет, без в/п, работаю. Познакомлюсь с мужчиной 55-60 лет, без в/п, со своей жилплощадью. Судимых и пьющих прошу не обращаться. Тел. 8-902-847-44-03.

■ Вдова 73 лет, с в/о, без ж/п и м/п, желает познакомиться с мужчиной до 77 лет, без в/п и м/п. Альфонсов, пьющих, жадных, любителей пошутить прошу не беспокоить. Тел. 8-953-195-52-58.

■ Симпатичная вдова 53/164/55, без м/п и ж/п, не обремененная детьми и внуками, из центра Новомосковска, познакомится с мужчиной до 55 лет; желательно наличие авто. Тел. 8-920-276-00-08.

■ Милая тулячка 50/172/85, с гум. в/о, ведущая активный образ жизни (искусство, путешествия, создание уюта), познакомится со свободным, любознательным туляком до 63 лет. Тел. 8-962-276-57-90.

■ Одинокая женщина 62/158/62, с муз. образованием, без ж/п и в/п, познакомится с надежным, порядочным мужчиной близкого возраста. Судимых, пьющих прошу не беспокоить. Тел. 8-915-683-03-41.

■ Женщина 65 лет желает познакомиться с мужчиной 65-70 лет, желательно вдовцом с автомобилем. Пьющим и из м.л.с. не беспокоить. Тел. 8-905-111-16-28.

■ Женщина 65 лет, 163/58, без м/п и ж/п, желает встретить надежного заботливого мужчину, без м/п и ж/п, рост от 175 см, для серьезных отношений на основе уважения, верности и взаимопонимания. Возможен семейный союз. Без серьезных намерений не звонить. Тел. 8-953-181-00-19.

> Сильная половина человечества

■ Мужчина средних лет, нормальной внешности, 173/75, с в/о, без в/п, познакомится с женщиной до 50 лет, стройной, проживающей в Туле или неподалёку. Возможен брак. Звонок по тел. 8-953-180-15-49.

■ Мужчина 60 лет, 174/70, туляк, познакомится с женщиной. Тел. 8-953-188-53-82.

■ Мужчина 47 лет, рост 172 см, вес 84, офицер запаса, без особых проблем и в/п, познакомится с женщиной для серьезных отношений. Тел. 8-902-905-38-70.

■ Надёжный свободный туляк, высокий брюнет, с в/о, работаю, жильем и материально обеспечен, без вредных привычек, увлечения – книги, театр, литература, с чувством юмора. Ищу приятную невысокую женщину до 45 лет, со схожими жизненными ценностями, для взрослых партнерских отношений и создания семьи. От вас верность, любовь к семейному очагу и уюту. Заботу и поддержку гарантирую. Звонки и СМС о себе. Тел. 8-902-751-49-73.

■ Мужчина 53 лет, без м/п и ж/п, желает познакомиться для серьезных отношений с женщиной до 45 лет, не обремененной детьми и внуками. Тел. 8-953-968-33-09.

■ Молодой человек 40 лет, 170/70, туляк спортивного телосложения, без м/п и ж/п, желает познакомиться с девушкой 28-35 лет, приятной внешности, желательно из Тулы. Тел. 8-909-262-49-36.

■ Молодой человек 39 лет, 175/70, приятной внешности, инвалид 3-й гр. (общее заболевание), живу в г. Кимовске. Познакомлюсь с девушкой, не склонной к полноте, желательно тоже с инвалидностью 3-й гр., но не обязательно, для серьезных отношений. Пишите СМС о себе. Тел. 8-961-263-52-74.

■ Желаю познакомиться с женщиной моложе меня, не выше моего роста, для совместного проживания на моей территории в Криволучье (Пролетарский р-н), желательно из этого же района. Мне 62 г., рост 167 см. Звонить после 18.00. Тел. 45-32-54.

■ Обеспеченный мужчина без каких-либо проблем, 56/174/85, спортивного телосложения, познакомится для создания семьи с симпатичной, доброй, ласковой женщиной от 40 до 50 лет, рост от 162 до 170 см, вес до 60 кг, из Тулы или области. Тел. 8-952-019-61-71.

■ Я простой мужчина, слов любви не знаю, о тебе, принцесса, я сейчас мечтаю. Мне б твои увидеть бриллианты глаз, в негу окунуться твоих сладких фраз. В мир волшебно-нежный коль откроешь дверцу, слов любви так много... знает мое сердце. Мне 58, в норме рост и вес, нет привычек вредных, отвечу в СМС. Тел. 8-953-951-62-80.

■ Туляк 54 лет, без в/п, есть а/м, познакомится с женщиной около 50 лет. Из области прошу не обращаться. Тел. 8-953-428-71-69.

■ Так хочется встретить самую лучшую женщину для серьезных отношений! Туляк добрый, приятной внешности, 54/174/84, желает познакомиться с дамой до 50 лет. Тел. 8-953-192-10-48.

■ Туляк 59 лет, 176/65, без ж/п и м/п, в/п в меру, познакомится с приятной женщиной до 55 лет, вес до 70 кг, для серьезных отношений. Тел. 8-915-788-06-89.

■ Мужчина 49 лет, 170/70, в/о, без в/п, материально и жильем обеспечен, познакомится с порядочной женщиной 35-45 лет, можно с ребенком, для создания семьи. Проживание у меня (курорт «Краинка»). Тел. 8-903-035-95-82.

■ Мужчина 46/167/85. Ищу жену 40-60 лет, независимую от детей и внуков, обеспеченную, с жильем и переездом к ней, желательно из Тулы. Прошу судимых, пьющих, наркозависимых не звонить. Тел. 8-953-961-00-10.

■ Молодой человек, 31/189/90, интересный внешне, инв. 2-й группы после аварии, самостоятельный, спортивный, познакомится с девушкой своего возраста для серьезных отношений. Максим. Тел.: 8-953-420-81-15, 8-950-918-28-93.

■ Ищу женщину (примерно 45-60 лет), абсолютно одинокую, скучающую, хорошую хозяйку. Мне нужно место, где меня всегда ждут, где мне всегда рады. Я вдовец 60 лет, пенсионер. Живу один в Центр. р-не г. Тулы, в районе ул. Руднева. Тел. 8-953-438-84-24.

■ Молодой человек 34/181/83 познакомится со стройной девушкой из Тулы. Тел. 8-953-433-68-41.

■ Мужчина 67/170/72 со ср. техн. образованием, с жильем, познакомится с интеллигентной женщиной до 60 лет (вес до 60 кг), без в/п, для дружеских отношений. Веду здоровый образ жизни, люблю экскурсии, путешествия. Тел.: 30-13-45, 8-906-539-88-18.

■ Мужчина 44 лет, инвалид 1-й гр. (ноги не ходят), познакомится с доброй, отзывчивой женщиной 35-45 лет, без в/п, со своей жилплощадью в Туле. Согласен на переезд в хорошие условия. Звоните только с серьезными намерениями. Тел.: 8-950-926-88-16, 8-950-926-88-39.

■ Молодой парень 34 лет, рост 180 см, самостоятельный, целеустремленный, познакомится с девушкой 25-40 лет, ростом от 175 см, из Тулы или Тульской области (либо приезжей с Украины), самостоятельной, не домоседкой, без в/п, стройной, без детей или с одним ребенком. Переезд возможен. Подробности по телефону 8-953-436-98-15.

■ Мужчина 45/185/59, без в/п, для серьезных отношений ищет спутницу жизни без в/п из г. Тулы. Тел. 8-953-188-39-83.

■ Молодой человек 35 лет, туляк, работающий, трудолюбивый, ответственный, надежный, порядочный. Хочу познакомиться с девушкой 28-35 лет для серьезных отношений. Тел. 8-950-903-84-23.

■ Вдовец 65 лет, 180/80, без вредных привычек и жилищных проблем, хочет познакомиться с женщиной 55-60 лет, без вредных привычек и материальных проблем, не склонной к полноте, ростом около 165 см. Тел. 8-902-847-40-20.

■ Обычный мужчина 49 лет желает познакомиться с обычной женщиной до 52 лет. 8-910-077-85-14.

■ Слабослышащий мужчина 40 лет познакомится со слабослышащей девушкой от 30 до 40 лет для серьезных отношений. Тел. 8-919-088-32-55.

■ Мужчина 51 г. желает познакомиться с женщиной примерно того же возраста. Тел. 8-952-018-51-45.

■ Мужчина 53/160/67, без в/п, добрый, скромный, порядочный, трудолюбивый. Ищу стройную, серьезную женщину 28-45 лет, без в/п, согласную создать семью. Переезд к вам. Вадим, г. Узловая. Тел. 8-920-754-29-70.

■ Прелестные дамы, не склонные к полноте, которым не хватает счастливых минут для полного счастья, звоните. Туляк интеллигентный, добропорядочный, приятный, 54/174/84, желает познакомиться с милой дамой до 50 лет для серьезных отношений. Тел. 8-953-435-10-45.

■ Инв. 2-й гр., 54/168/70, без детей, из г. Кимовска. Хочу познакомиться с женщиной 53-62 лет, с инвалидн., любой внешности и национ., бездетн., для серьезных отношений или дружбы и встреч, т.к. переехать не могу. Тел. 8-950-908-66-37.

■ Мужчина 71 г. ищет женщину 65-70 лет из области. Тел. 8-950-924-31-37.

■ Высокий мужчина 40 лет познакомится с простой, доброй женщиной из Тулы для серьезных отношений. Тел. 8-953-960-93-17.

■ Молодой человек 42 лет познакомится с хрупкой девушкой. Тел. 8-953-432-01-51.

■ Познакомлюсь с красивой стройной девушкой 36-37 лет для серьезных отношений. Тел. 8-950-916-23-25.

■ Мужчина 51 г., 174/77, желает познакомиться для серьезных отношений с женщиной от 42 до 45 лет, не склонной к полноте, можно из области или не имеющей собственного жилья. Проживание у меня. Тел. 8-920-745-11-74.

■ Молодой человек уже на шестом десятке лет, с большим чувством юмора, без в/п и других проблем, ищет умную, веселую особу от и до пенсионного возраста, которая будет с ним счастлива всю оставшуюся жизнь. Приглашаются сударыни без в/п и м/п. Плакать не будешь никогда – обещаю, любовь гарантирую. Тел. 8-953-958-44-46.

■ Туляк 37/176/75, без жил. и мат. проблем, познакомится со стройной тулячкой 30-40 лет для серьезных отношений. Звоните: 8-910-945-17-59.

■ Мужчина 52/172 из области познакомится с одинокой женщиной от 48 до 50 лет, рост не ниже 164 см, уравновешенной, не полной, без в/п, не зависимой от детей и внуков, для серьезных отношений. Тел. 8-952-186-38-42.

■ Мужчина 62 лет ищет женщину, желательно живущую в частном доме. Тел. 8-902-900-12-48.

■ Мужчина среднего возраста, спортивного телосложения, без в/п, не спонсор, познакомится с женщиной от 20 до 40 лет. Отвечу на звонок, СМС в любое время. Алчных или любителей пошутить прошу не беспокоить. Тел. 8-953-959-00-46.

■ Молодой человек, 34/176/76, туляк, симпатичный, порядочный, добрый, работаю, без в/п, ж/п и детей. Познакомлюсь для серьезных отношений со свободной, доброй, порядочной девушкой 22-32 лет, нормального телосложения, без в/п и детей, можно из ближнего пригорода. От вас СМС и коротко о себе. Тел. 8-953-425-34-03.

■ Мне 52. Работаю, не пью, не курю вообще. Одинок. Ищу вторую половинку 35-53 лет для создания семьи. Тел. 8-953-954-28-91. Александр.

■ Мужчина 46/167/85. Ищу жену 40-60 лет, независимую от детей и внуков, обеспеченную, с жильем и переездом к ней, желательно из Тулы. Прошу судимых, пьющих, наркозависимых не звонить. Тел. 8-903-036-66-35.

■ Молодой человек 37 лет, 176/70, приятной внешности. Познакомлюсь с девушкой из Кимовска или Донского для серьёзных отношений. Пишите СМС о себе. Тел. 8-960-605-22-77.

■ В моей жизни ничего не изменилось, я пока один. Одиночество просто убивает. Познакомлюсь с женщиной от 45 лет только для серьезных отношений. Мне 50 лет, 176/80. Если можно, полных прошу не звонить. Тел. 8-950-929-99-29.

■ Мужчина 52 лет, 175/68, разведен, живу один. Хотел бы познакомиться с женщиной для серьезных отношений. Тел. 8-902-844-13-69.

■ Мужчина 45 лет, без м/п и ж/п, познакомится с женщиной из Тулы до 45 лет для серьёзных отношений. Тел.: 8-980-722-45-04, 8-953-958-21-23 (агентство «ПРАЙМ»).

■ Мужчина 30 лет познакомится с приятной женщиной из Тулы или области, без детей, до 40 лет, для создания семьи. Тел.: 8-980-722-45-04, 8-953-958-21-23 (агентство «ПРАЙМ»).

■ Мужчина 50 лет для серьёзных отношений ищет женщину до 40 лет, без детей. Тел.: 8-980-722-45-04, 8-953-958-21-23 (агентство «ПРАЙМ»).

Читайте online версию газеты на MYSLO.RU/PRESSA

Карта погоды на четверг 1 августа

Луна во Льве (04.23). 30-й лунный день (21.08).
День созерцания и размышлений. Избегайте необдуманных слов и поступков.

Погода в России и мире

Москва	+15
С.-Петербург	+18
Сочи	+26
Тольятти	+14
Ялта	+24
Киев | Украина	+22
Хургада | Египет	+37
Анталья | Турция	+31
Паттайя | Таиланд	+30
Мадрид | Испания	+34
Рим | Италия	+32
Париж | Франция	+25
Лондон | Англия	+23
Прага | Чехия	+27
Берлин | Германия	+25
Токио | Япония	+32
Варшава | Польша	+26
Хайфа | Израиль	+29
Нью-Йорк | США	+30

Прогноз погоды в Туле и области со 2 по 7 августа

Пятница **2** августа
+15... +17 °C пасмурно
+10... +12 °C облачно
Луна во Льве (05.51). 1-й лунный день (21.36).
Хороший день для подписания важных юридических документов, заключения контрактов.

Суббота **3** августа
+18... +20 °C облачно
+11... +13 °C облачно
Луна в Деве (07.22). 2-й лунный день (21.59).
Проживите сегодняшний непростой день в мире и согласии.

Воскресенье **4** августа
+17... +19 °C переменная облачность
+8... +10 °C облачно
Луна в Деве (08.52). 3-й лунный день (22.18).
Очень хороший и гармоничный день.

Понедельник **5** августа
+18... +20 °C переменная облачность
+7... +9 °C ясно
Луна в Весах (10.21). 4-й лунный день (22.35).
День активной работы, когда можно решить вдвое больше задач и вопросов, чем обычно.

Вторник **6** августа
+18... +20 °C переменная облачность, дождь
+10... +12 °C ясно
Луна в Весах (11.46). 5-й лунный день (22.52).
День перемен – сегодня любое дело легко будет начать с чистого листа.

Среда **7** августа
+17... +19 °C дождь
+12... +14 °C дождь
Луна в Скорпионе (13.09). 6-й лунный день (23.11).
Сегодня нельзя злиться и конфликтовать.

Лунный календарь красоты и здоровья

1-4 августа. Прекрасное время для похода к парикмахеру, в салон красоты.
5-6 августа. Подходящие дни для начала процедур по избавлению от лишних кг.
7 августа. Откажитесь от острой и тяжелой пищи.

Неблагоприятные дни: 2 и 3 августа.

Праздники и памятные даты

1 августа. День памяти российских воинов, погибших в Первой мировой войне. День Тыла Вооруженных Сил России. День образования Службы специальной связи России. Всероссийский день инкассатора.
2 августа. День Воздушно-десантных войск РФ. Международный день пива.
4 августа. День железнодорожника.
6 августа. Международный день «Врачи мира за мир». День Железнодорожных войск России.

В этот день родились

31 июля – 160 лет со дня рождения Николая Михайловича Горбова (1859-1921), библиофила, просветителя, мецената. Владел имением в Новосильском у. Тульской губ., где была собрана уникальная библиотека, часть которой в настоящее время хранится в областной библиотеке.

Православные праздники и народные приметы

31 июля. Мч. Емилиана.
1 августа. Прп. Макрины, сестры Василия Великого. Макрина мокра, так и осень мокра, Макрина суха – и осень тоже. Обретение мощей прп. Серафима Саровского, чудотворца. Блгв. кн. Романа (Олеговича) Рязанского.
2 августа. Пророка Илии.
3 августа. Пророка Иезекииля.
4 августа. Мироносицы равноап. Марии Магдалины.
5 августа. Почаевской иконы Божией Матери. Прав. воина Феодора Ушакова. Иконы Божией Матери «Всех скорбящих Радость».
6 августа. Мц. Христины. Мчч. блгвв. кнн. Бориса и Глеба, во Святом Крещении Романа и Давида.

Именинники

31 июля. Емилиан, Иоанн, Памва.
1 августа. Роман, Стефан, Милица.
2 августа. Илия, Константин, Сергий.
3 августа. Симеон, Иоанн, Виктор.
4 августа. Мария, Фока, Михаил.
5 августа. Феодор, Михаил, Андрей.
6 августа. Борис, Глеб, Роман, Давид.

Гороскоп на неделю с 5 по 11 августа

ОВЕН (21.03-20.04)
Не снижайте темп, постарайтесь завершить какую-то часть работы, увидеть результат. Впереди уникальный период, и к нему нужно подготовиться. Возможна стажировка за рубежом.

ТЕЛЕЦ (21.04-21.05)
Уделите больше внимания просьбам ваших детей, сделайте то, что обещали. Занимайтесь практическими делами, воплощайте накопившиеся идеи. Сейчас оптимальное время для коллективного творчества.

БЛИЗНЕЦЫ (22.05-21.06)
Неделя одна из лучших в году для перехода на новый уровень в отношениях. Не исключены страстный любовный роман, предложения руки и сердца, пополнение в семье.

РАК (22.06-22.07)
Стройте на эту неделю конкретные планы и старайтесь успеть как можно больше. Это подходящее время для важных решений, которые касаются семьи и личной жизни.

ЛЕВ (23.07-23.08)
Расширяйте круг общения и обсуждайте с партнерами общие планы. Ваш успех сейчас зависит от того, как вы наладите отношения с коллегами. Вероятно приятное знакомство с человеком из-за рубежа.

ДЕВА (24.08-23.09)
Не принимайте никаких важных решений и не берите на себя никаких серьезных обязательств – время для этого еще не настало. Помогите окружающим, и они будут вам благодарны.

ВЕСЫ (24.09-23.10)
Сейчас один из самых значительных в году моментов, когда важно оставить в прошлом завершенные дела и подготовиться к очередному интенсивному периоду в работе и личной жизни.

СКОРПИОН (24.10-22.11)
Вы можете рассчитывать на успех практически в течение всей недели, причем в разных сферах. Наступает время творчества и высокой активности. И вас ожидает солидная прибыль.

СТРЕЛЕЦ (23.11-21.12)
Выходные чреваты для вас любовными переживаниями, разочарованиями, интригами. Если вы в ссоре, самое время помириться. Некоторые наконец найдут то, что давно искали.

КОЗЕРОГ (22.12-20.01)
С середины недели начнутся сюрпризы. Волнений будет много, но большая часть их будет связана с позитивными переменами в деловой и личной жизни.

ВОДОЛЕЙ (21.01-19.02)
Трудности позади, и сейчас вы заслуженно пользуетесь расположением начальства, коллег и повышенным интересом лиц противоположного пола.

РЫБЫ (20.02-20.03)
Лучшая неделя для деловых поездок и переговоров. Не отказывайтесь от заключения сделок и налаживания нужных и полезных контактов. В выходные возможны приятные встречи со старыми друзьями или прежней любовью.

ИГРАЙ СО «СЛОБОДОЙ»
и выиграй холодильник Indesit DS 4200 W
Сегодня мы публикуем
БИЛЕТ № 6
Всего их будет 15. Вырезайте их все по контуру, складывайте в стопочку и ждите объявления играющего номера - одного из пятнадцати.
ФИО
Адрес
Возраст
Телефон
ПРИМЕЧАНИЕ. В соответствии с российским законодательством подоходный налог со стоимости выигрыша выплачивает победитель. Не является лотереей. Изображение приза может отличаться от вручаемого.
Подробная информация об организаторе, правилах проведения, количестве призов, сроках, месте и порядке их получения по тел. 57-07-07.
СЛОБОДА 16+ СЕМЕЙНАЯ ГАЗЕТА
на правах рекламы

Семейная газета «Слобода»
Учредитель и издатель ООО «СЛОБОДА»
ТЕЛЕФОН 57-07-07
Генеральный директор В. А. Кирюнина.
Исп. директор Т. В. Алексеева, доб. 203.
Главный редактор Л. Н. Тимофеева, доб. 234.
Директор отдела рекламы Д. С. Мартынова, доб. 248.
Ответственный за выпуск – Л. В. Сенина, доб. 238.
Отдел социальных проблем – О. И. Грудинина, доб. 234.
Дежурная часть – Ю. В. Александрова, доб. 232.
Спорт – К. И. Вернигорина, доб. 232.
Частные объявления – Л. И. Судакова, доб. 259.
Главный редактор Myslo.ru Ю. А. Королева, доб. 811.
Телефон отдела рекламы доб. 248.
Адрес для писем: 300026, Тула-26, а/я 1431.
Адрес редакции и издателя: 300026, Тула, пр. Ленина, 116, 1-й эт., e-mail: news@myslo.ru
Материалы в рубриках «Есть мнение» или с пометками «На правах рекламы», ® публикуются на коммерческой основе. За достоверность информации в рекламных материалах несет ответственность рекламодатель.
Реклама и объявления принимаются с 9.00 до 17.00, субб., воскр. – выходные дни.
Газета зарегистрирована Управлением Федеральной службы по надзору за соблюдением законодательства в сфере массовых коммуникаций и охраны культурного наследия по ЦФО (ПИ №ФС1-80224Т от 28.09.2006 г.).
Отпечатана в ЗАО «Прайм Принт Москва», адрес типографии: 141700, МО, г. Долгопрудный, Лихачевский пр., 5-в, тел. (495) 789-45-25.
Время подписания в печать, по графику – 14.00. Фактически – 14.00.
Рекомендуемая цена – 28 руб. 00 коп.
Дата выхода в свет 31 июля 2019 г.
Перепечатка статей без согласия авторов и редакции запрещена. При использовании материалов электронными СМИ гиперссылка на портал Myslo.ru обязательна.
Подписной индекс П2466 или 54307
онлайн-подписка podpiska.pochta.ru
Заказ №2240
Тираж сертифицирован Бюро тиражного аудита АВС Россия.
47 000 экз.
16+
Выпуск издания осуществлен при финансовой поддержке Федерального агентства по печати и массовым коммуникациям

Такие встречи окрыляют!

Мир птиц настолько удивителен, что каждое пересечение с ним – настоящее событие, дарящее вдохновение и лёгкость. Да даже на эти фотографии смотреть бесконечно приятно.

«Голуби – моё главное увлечение и вдохновение!» Виктор Николаевич Марканчев (64 года, Барсуки).

Дмитрию Фёдорову и Петруше передаёт привет их большая почитательница Инна (Тула).

Екатерина – повелительница сов. Фотограф Юлия Белова (Тула).

«Всем романтики и путешествий!» Дружелюбные питерские голуби и Олеся Кочергина из Новомосковска.

Тулячка Ангелина Щербакова во время путешествия по Абхазии встретила парочку очаровательных павлинов.

Дорогие читатели!

Хотите порадовать друзей и родных снимком в нашем «ФОТОАЛЬБОМЕ»? Пришлите качественную цветную сюжетную фотографию по адресу Тула, пр. Ленина, 116 или разместите на http://bit.ly/13ENWtp

SPAR

01-07.08.19г.

СПАР-БАЗАР

При покупке куриной грудки
Белый соус «Долмио» со сливками, 200гр **в ПОДАРОК!**

Акция действует с 01-07.08.2019 при условии наличия товара. Акция действует при покупке куриной грудки от 800гр
Количество товара ограничено. Подробности в местах продаж.

КАРАСЬ неразделанный охлажденный, 1кг **79.90** СУПЕРЦЕНА ПО КАРТЕ!

ФОРЕЛЬ «Карельская» охлажденная, 1кг **549.90** СУПЕРЦЕНА ПО КАРТЕ!

СКУМБРИЯ охлажденная 1кг **199.90** СУПЕРЦЕНА ПО КАРТЕ!

ШЕЙКА СВИНАЯ без кости, 1кг **339.00** ТОЛЬКО 01-04.08.2019

ГРУДИНКА СВИНАЯ на кости, 1кг **199.00**

ГРУДКА ЦЫПЛЕНКА охлажденная, 1кг **149.90** СУПЕРЦЕНА ПО КАРТЕ!

ОКОРОЧОК КУРИНЫЙ «Гриль», 1кг **279.00** СУПЕРЦЕНА ПО КАРТЕ!

СВИНИНА для жарки 1кг **199.00**

ОКОРОЧОК ЦЫПЛЕНКА охлажденный, 1кг **134.90** СУПЕРЦЕНА ПО КАРТЕ!

СЕМГА/ФОРЕЛЬ слабосоленая 150гр **159.90** СУПЕРЦЕНА ПО КАРТЕ!

ГОРБУША свежемороженая вак. упаковка, 1кг **199.90** СУПЕРЦЕНА ПО КАРТЕ!

МОРКОВЬ молодая 1кг **29.90**

ЛУК РЕПКА молодой 1кг **24.90**

ПОМИДОРЫ «Сливка» 1кг **39.90**

СВЕКЛА молодая 1кг **19.90**

ПЕРЕЦ отечественный 1кг **39.90**

НЕКТАРИНЫ абрикотины 1кг **99.90**

ДЫНЯ 1кг **29.90**

АРБУЗ 1кг **10.90**

ТУЛЬСКИЙ МЯСОКОМБИНАТ - БУДЕШЬ СЫТ И БУДЕШЬ РАД!

КОЛБАСА «Русская» ГОСТ, 1кг Тульский МК — ГОСТ — ~~469.90~~ -36% — СУПЕРЦЕНА ПО КАРТЕ! **299.90**

КОЛБАСА «Тульская» 1кг, Тульский МК — ~~429.90~~ -41% — СУПЕРЦЕНА ПО КАРТЕ! **249.90**

САРДЕЛЬКИ «Свиные» ГОСТ, 1кг Тульский МК — ГОСТ — ~~429.90~~ -44% — СУПЕРЦЕНА ПО КАРТЕ! **239.90**

СОСИСКИ «Сливочные» По-тульски 1кг, Тульский МК — ~~349.90~~ -51% — СУПЕРЦЕНА ПО КАРТЕ! **169.90**

Цены указаны в рублях. подробности - в местах продаж. количество товара ограничено. цены действительны в указанные сроки при условии наличия товара.
Внешний вид товара может отличаться от изображенного. ООО «СПАР-Тула» 300036, г. Тула, ул. Маршала Жукова, д.5, ОГРН 1047100326503
Приведённые цены и характеристики товаров носят исключительно ознакомительный характер и не являются публичной офертой.

на правах рекламы