СЕМЕЙНАЯ ГАЗЕТА РОДНОГО ГОРОДА

СЛОБОДА

16+

№46
(1301),
13 ноября
2019 г.

С праздником!
Кто стоит на страже безопасности туляков с. 6-7

Путешествия
Выбираем тур на Новый год! с. 79

Сергей Безруков:
«Хочу поставить спектакль к фестивалю «Толстой» с. 14

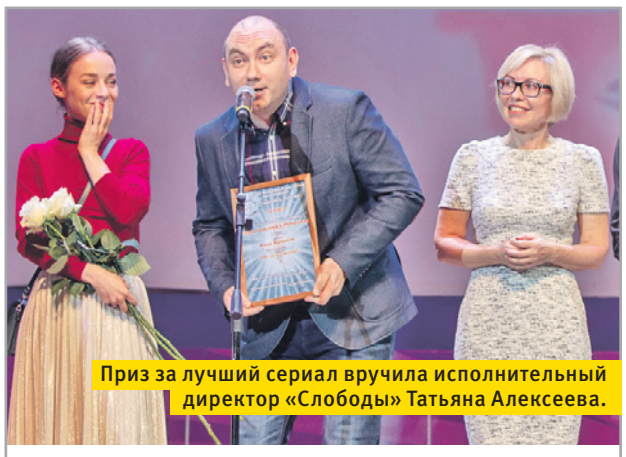

Приз за лучший сериал вручила исполнительный директор «Слободы» Татьяна Алексеева.

«Улыбнись, Россия!»
Лучшим комедийным сериалом страны стал «Полицейский с Рублевки»
с. 8

Жильё
Долги за ЖКУ: что будет, если не платить, и можно ли их списать?
с. 3

Дежурная часть
Бойня в Алексине: полицейский-стажер открыл огонь по людям
с. 11

Фотопроект «Слободы»:

Первоклашки Тулы и Щекино в одном номере!

88 школ, 239 классов, 6254 ученика!
На фото Центр образования №20, 1 «Г» класс.

с. 15-36, 53-74

На правах рекламы

СОГЛАСИЕ страхование
Доверие ведёт к Согласию

Предлагаем страхование:
· **КАСКО** – от 5 500 руб. в год[1],
· **от онкозаболеваний** – от 2900 руб. в год[2].
А также страхование ОСАГО, квартиры, дома, дачи.

О подробностях уточняйте в офисах ООО «СК «Согласие»:
г. Тула: ул. Гоголевская, 80, тел. (4872) 703 700, (980) 587 00 01
ул. Свободы, 35, тел. (4872) 706 055, 706 056
г. Новомосковск: ул. Шахтеров, 14/11, тел. (48762) 6 82 07
г. Щекино: ул. Пионерская, 30, 2 этаж, тел. (48751) 90 515

[1] Продукт «КАСКОфициал +» [2] Продукт «Вита СуперДОК» с лимитом 500 тыс. рублей
ООО «СК «Согласие». Лицензии ЦБ РФ от 25.05.2015: СИ № 1307, СЛ № 1307, ОС № 1307-03, ОС № 1307-04, ОС № 1307-05, ПС № 1307. РЕКЛАМА

На правах рекламы

ГРИНН ЛИНИЯ®
ЯРМАРКА НИЗКИХ ЦЕН
ЦЕНЫ ДЕЙСТВИТЕЛЬНЫ С 13.11.2019 г. ПО 20.11.2019г.

СВИНИНА НА КОСТИ 1 КГ

цена по карте 159,99* руб

КОЛБАСА ДОКТОРСКАЯ ГОСТ / 1 КГ

цена по карте 189,99* руб

ОВОЩНЫЕ КОНСЕРВЫ БОНДЮЭЛЬ
ГОРОШЕК ЗЕЛЕНЫЙ
КУКУРУЗА

цена по карте 69,99* руб

*Акционная цена действительна только с картой «НАРОДНАЯ». АО «Корпорация «ГРИНН». (ОГРН 1024600949185, г. Орел, Кромское шоссе, 4)

Эту статью уже обсуждают на
MYSLO.RU/PRESSA

Алексей Дюмин:

Даже если в аварийном доме живет один житель, это наш житель!

Татьяна Алексеева. Фото пресс-службы правительства ТО.

Как в Тульской области идет программа переселения, обсудили на совещании у губернатора.

По словам министра строительства региона Константина Лопухова, в Тульской области аварийный жилищный фонд, признанный таковым на 1 января 2012 года, был расселен в 2013-2017 гг. За эти пять лет построено 169 многоквартирных домов площадью 450 тыс. кв. м, ликвидировано 321 тыс. кв. метров непригодного жилья, новоселами стали 17 тысяч человек.

В 2018 году программа переселения была продолжена, но уже только за счет бюджетных средств региона. В региональной программе переселения участвовали Тула, Новомосковск, Суворовский и Киреевский районы. Было ликвидировано 10,7 тыс. кв. метров непригодного жилья, куплено 267 квартир площадью 12,5 тыс. кв. м, из них 7,8 тыс. кв. м – в Туле. Новоселами стали 740 человек, в том числе 560 жителей Тулы.

По национальному проекту «Жилье и городская среда» до 2024 года в Тульской области будет расселено 107,7 тыс. кв. м аварийного жилья, новоселами станут 5,4 тыс. человек.

Утверждена программа по переселению граждан из аварийного жилья, признанного таковым на 1 января 2017 года. Программа рассчитана до 1 сентября 2025 года. Ее финансируют Фонд содействия реформированию ЖКХ и региональный бюджет. Общий объем финансирования составляет более 4 млрд руб.

Первый этап программы, а всего этапов 6, стартовал 1 января 2019 года и закончится 31 декабря 2020 г. На первом этапе в 6 муниципалитетах – Веневском и Узловском районах, Алексине, Донском, Новомосковске и Туле – жилье для переселенцев будут покупать. А в Кимовске и Заокском будут строить.

Всего на первом этапе будет расселено 17,9 тыс. кв. м непригодного жилья, новоселами станут 900 человек, в том числе в 2019 году – 160. Финансирование первого этапа программы составляет 809 млн руб.

– На 1 ноября 2019 года заключено 18 контрактов на 262 млн руб. на покупку жилья. На конец 2019 года показатель по переселению в области – 2,74 тыс. кв. м аварийного жилья. Мы же планируем ликвидировать более 3 тыс. кв. метров такого жилья, – пояснил **Константин Лопухов.** – На контроле минстроя аукционные процедуры в Узловском районе. Там застройщик отказался продавать жилье. Администрация Узловского района подбирает квартиры на вторичном рынке. Уже подобрано 10 из 23 необходимых квартир.

– Когда люди переедут в новые квартиры? – уточнил губернатор.

– До 1 июня 2020 года, – пояснил Константин Лопухов.

Губернатор поручил ускорить проведение конкурсных процедур и переселить граждан в феврале-марте 2020 года.

Похожая ситуация с закупками квартир для переселенцев была и в Донском. И тоже подвел застройщик. Но администрация города провела закупки 19 квартир для переселенцев, еще 16 квартир в стадии оформления права собственности. До конца 2019 года все нуждающиеся получат новое жилье.

– Нужно подготовить предложения для правительства по поводу выбора застройщиков по программам переселения. Раз губернатор региона несет ответственность за программу переселения, то он должен иметь возможности и право подбирать надежных застройщиков. Мы можем выйти с инициативой на администрацию Президента и предложить Тульскую область как пилотную площадку для апробации новых подходов, – сказал Алексей Дюмин.

В Кимовском районе для переселенцев строят 9-этажный дом. Застройщик получил разрешение на строительство, работы на стройплощадке уже идут. Срок ввода дома в эксплуатацию – конец 2020 года. Квартиры получат 404 человека. Будет расселено 8,5 тыс. кв. м аварийного жилья.

В Заокском районе многоквартирный дом будут строить по новой схеме – с привлечением Фонда ипотечного кредитования, который выступит инвестором стройки. В новом доме будет 28 квартир. Их предоставят гражданам в декабре 2020 года.

Губернатор обратил внимание на подбор стройплощадки для строительства новых домов для переселенцев. Дома не должны строить в чистом поле, так, чтобы подвод коммуникаций и дорог «съел» большую часть средств на строительство.

По поручению Алексея Дюмина в регионе был проведен мониторинг аварийных домов, требующих первоочередного расселения. В перечень вошли 95 объектов.

Заместитель председателя правительства **Элеонора Шевченко** сообщила, что дома в наиболее критичном состоянии будут расселены в этом году. В региональном бюджете дополнительно заложено 348 млн рублей. Новое жилье получат 450 человек в Киреевском, Суворовском, Узловском, Щекинском, Богородицком районах и Донском.

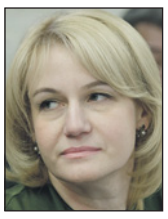

Элеонора Шевченко

– Заделом программы на следующий год послужит инвестпроект строительства 5-этажного дома в поселке Центральный Суворовского района. В 2020 году 170 жителей поселка улучшат свои жилищные условия, – добавил Константин Лопухов.

– В некоторых муниципалитетах в обследованных нами аварийных домах проживает 1-2 человека, весь дом не отапливается и не обслуживается должным образом, что приводит к дальнейшему его разрушению, – обозначила еще одну проблему зампред правительства Элеонора Шевченко.

– Даже если там живет один житель, это наш житель! – уточнил губернатор. И напомнил, что расселенные дома нужно сносить. Особенно если они расположены на центральных улицах и вблизи социальных учреждений.

Кстати, на снос домов муниципалитеты получат поддержку из регионального бюджета: в 2019 году – 13,2 млн руб., в 2020-м – 150 млн руб., а в 2021 и 2022-м – по 75 млн руб.

Будет снесено 600 многоквартирных домов.

Губернатор Тульской области Алексей Дюмин поручил минстрою совместно с главами администраций до конца 2020 года завершить первый этап программы и уже сейчас вести подготовку к реализации следующего этапа.

7 ноября 2018 года губернатор Тульской области Алексей Дюмин посетил новоселов дома на ул. Г. Маргелова, получивших квартиры по региональной программе переселения из аварийного жилья.

Август 2019 г. Суворов. Аварийный дом в п. Центральный. Переселения ждет 31 человек.

Для переселения граждан из аварийного фонда в Туле и области строят современное жилье.

809

МЛН РУБ. – объем финансирования программы переселения на этапе 2019-2020 гг.

5,4

ТЫСЯЧИ ЧЕЛОВЕК станут новоселами по программе переселения до 2024 года в Тульской области.

Константин Лопухов

Алексей Дюмин:

Задача глав администраций районов, где планируется строительство, и минстроя – обеспечить подготовку земельных участков, получить технические условия на подведение инженерных коммуникаций и приступить к строительству домов не позднее 1 октября 2020 года.

Что будет, если не платить долги за ЖКУ?

Юлия Александрова.

Платить за жилищно-коммунальные услуги надо. И, к сожалению, даже в том случае, если их качество вас категорически не устраивает.

Закон здесь говорит однозначно: не довольны – обращайтесь в контролирующие органы и в суд, но сами договор не нарушайте. Согласно ст. 153 ЖК РФ, обязанность своевременно оплачивать ЖКУ одинакова и для арендатора квартиры по социальному найму, и для собственника. Иначе неплательщика ждет судебное разбирательство, а вдобавок ко всему еще и пени за просрочку платежа. Начисляются они, если платеж задержан более чем за месяц. За первые три месяца пени будут ежедневно прибавлять к сумме долга по 1/300 от ключевой ставки ЦБ от суммы долга. На данный момент она составляет 6,5% и до 15 декабря не изменится. После этой даты возможны корректировки. С 91-го дня просрочка начинает расти быстрее – плюс по 1/130 ставки ЦБ.

Кроме этого, спустя три месяца есть риск остаться без света, газа и воды до тех пор, пока долг не будет погашен.

Спустя шесть месяцев тем, кто арендует социальное жилье, грозит за долги съехать в жилье с меньшим количеством удобств.

Если человек не злостный неплательщик, а оказался в должниках из-за трудной жизненной ситуации, то в суде он имеет полное право заявить об этом и доказывать наличие таких обстоятельств. Скорее всего, человеку пойдут навстречу, и закончить судебное разбирательство мировым соглашением и удобным для всех графиком погашения долга удастся.

Выселение. Это – крайняя мера «наказания». Управляющие компании при своих действиях опираются на ст. 90 ЖК РФ и руководствуются строго нормами действующего законодательства.

Ответственность сожителей должника

Отсутствие внесения платежа за потребленные услуги и сервисы ЖКХ в случае накопления внушительной долговой величины вынуждает управляющие организации и поставщиков коммунальных услуг обратить взыскание и на солидарных ответчиков. К их числу относятся члены семей неплательщиков. Правда, ответственность их может наступить, только если они указаны в договоре социального найма, прописаны в квартире или являются собственниками жилья. Исключение – недееспособные жильцы, пенсионеры и дети. Если долги накопились из-за конфликтов в семье, то есть смысл разделить лицевые счета. Для этого надо обратиться с заявлением в свою управляющую компанию.

Срок исковой давности

Срок давности по неоплаченным начислениям ЖКХ традиционно составляет три года. Если управляющая компания в течение этого отрезка времени так и не сможет принять меры касательно взыскания долга, подать иск в суд будет невозможно. Если суд уже прошел, а приставы не обнаружили у ответчика ни денег, ни имущества, то есть вероятность вынесения постановления, которым закрывается производство. С момента его вынесения у взыскателя имеется три года, чтобы подать исполнительный лист снова, в противном случае взыскание долга становится невозможным.

Банкротство по долгам ЖКХ

Инициировать банкротство физлица можно, если задолженность за коммунальные услуги достигла 500 000 руб., а просрочка длится не менее трех месяцев. Важно помнить, что банкротство не всегда освобождает от имеющегося долга. Особенно если у банкротящегося лица есть имущество, которое будет реализовано, а вырученные средства пойдут на погашение долгов. Признание человека банкротом не освобождает его от обязанности платить по текущим счетам.

Куда жаловаться на качество услуг?

Если дома холодно, качество воды не идет ни в какое сравнение, в подвал сливаются нечистоты, а УК разводит руками, значит, пора собирать документы, подтверждающие ее плохую работу. Иногда этого бывает достаточно. Но порой, к сожалению, проходится побегать, чтобы добиться правды.

Не звоните со скандалами в УК, а составьте заявление в УК в двух (обязательно!) экземплярах, где подробно опишите суть проблемы или претензии. В зависимости от того, что вам ответят, предпринимайте дальнейшие действия. Если требуется капитальный ремонт каких-то элементов дома, то тут, скорее всего, без сбора дополнительных средств с жителей не обойтись. Если же нужен текущий ремонт, а УК упорно отказывается, то нужно заставить ее сделать это.

Для этого есть надзорные за ней органы: Государственная жилищная инспекция, Роспотребнадзор и прокуратура. Также в двух экземплярах напишите заявление и приложите к нему ответ из УК, в котором она отказывается выполнять свои обязанности. У каждого ведомства на ответ есть 30 дней. Но не стоит выжидать, а лучше обращаться сразу во все инстанции. В этом случае будет действеннее написать одновременно и везде.

Безусловно, обращения должны быть обоснованы для того, чтобы они были рассмотрены по существу. Вам нужно будет потратить время на обдумывание этих оснований и воплощение их в сухой лаконичный безэмоциональный текст. Но это действительно самый эффективный путь по решению проблем с содержанием вашего жилища в относительном порядке.

Управление Роспотребнадзора по Тульской области
Адрес: 300045, Тула, ул. Оборонная, 114.
300028, Тула, ул. Мира, 25 (отдел защиты прав потребителей).
Телефон +7 (4872) 31-28-79.
Факс +7 (4872) 37-32-85.
Горячая линия +7 (4872) 55-55-50 (с 10.00 до 16.00).
tula@71.rospotrebnadzor.ru

Прокуратура Тульской области
Адрес: 300041, Тула, пр. Ленина, 55.
Дежурный прокурор: +7 (4872) 36-43-07.
delopro@prokuror-tula.ru

ГЖИ Тульской области
Тула, пр. Ленина, 2.
Телефон +7 4872 24-51-62.

Держите сахар под контролем и будьте здоровы! Фото из архива «Слободы».

Туляки смогут пройти бесплатное обследование на диабет

Сотрудники Роспотребнадзора предлагают всем желающим бесплатно пройти тест и узнать, насколько они подвержены диабету.

К Всемирному дню борьбы с диабетом Центр молекулярной диагностики (CMD) ЦНИИ эпидемиологии Роспотребнадзора запускает акцию «Диабет: знаю, контролирую, живу». Каждый желающий сможет с 14 по 17 ноября бесплатно сдать анализ на диабет. Для этого достаточно пройти онлайн-тест на сайте www.cmd-online.ru/stopdiabet и получить промокод, дающий право на бесплатное скрининговое исследование. Его можно пройти во всех медофисах CMD и медучреждениях – партнерах Центра молекулярной диагностики. В Туле офисы расположены по адресам ул. М. Горького, 1 и ул. Лейтейзена, 6.

А еще туляки предпенсионного возраста могут получить субсидию в 120 тысяч рублей на открытие бизнеса.

В Тульской области ввели дополнительные меры поддержки предпенсионеров

На еженедельном совещании у губернатора одним из основных вопросов стала борьба с безработицей.

В текущем году в регионе впервые за последние десять лет были увеличены суммы пособий по безработице. Минимальный размер выплаты составляет 1500 рублей, максимальный – 11 280 рублей. Изменено понятие «граждане предпенсионного возраста». Теперь к ним относятся те, кому до наступления возраста, дающего право на страховую пенсию по старости, осталось 5 лет (ранее было два года). Эти люди будут получать максимальное пособие по безработице. Установлены дополнительные гарантии соцподдержки для предпенсионеров: период выплат пособия по безработице увеличен до года с возможностью продления.

Кстати

В области названы самые популярные имена детей

В октябре в Тульской области зарегистрировано рождение 520 девочек и 478 мальчиков.

Самые популярные имена новорожденных в указанном месяце – Александр, Максим, Михаил, Иван, Егор, София, Александра, Виктория, Варвара, Вероника, Ксения. Редкие имена: Семен, Архип, Мирон, Устинья, Алекса, Фаина, Дорофея.

Отметим, что в октябре было зарегистрировано 422 брака.

Читайте online версию газеты на
MYSLO.RU/PRESSA

ОАО «ЩЕКИНОАЗОТ»:

С заботой об экологии и будущих поколениях

Лариса Тимофеева.

Объединенная химическая компания «Щекиноазот» занимает одно из ведущих мест среди российских предприятий. В 2020 году «Щекиноазот» отметит 65-летие, и все эти годы компания успешно работает на российском и мировом рынках химического сырья и продукции. Многие думают, что химия и экология – две вещи несовместные. Так ли это? Давайте разбираться вместе.

В сентябре 2018 года на предприятии ввели в эксплуатацию новые очистные сооружения – современные и надежные.

Компания ни дня не стоит на месте, постоянно развиваясь, строя новые производства, вводя в строй современные мощности. При этом «азотовцы» понимают: чтобы быть успешными в наши дни, делать только качественную продукцию недостаточно. Необходимо делать безопасную продукцию и постоянно снижать воздействие на окружающую среду, что «Щекиноазот» и делает в соответствии с масштабной программой мероприятий по уменьшению влияния на природу.

Совместно с представителями власти, бизнеса, культуры «Щекиноазот» всегда стремится найти единую позицию в решении проблем региона не только в эффективном развитии экономики, но и в создании благоприятных условий в области охраны окружающей среды.

– Для компании «Щекиноазот» охрана окружающей среды – это идея, определяющая весь стратегический и идейный курс развития, – рассказал «Слободе» **Валерий Ордынец**, заместитель директора технического по промышленной и экологической безопасности. – Химики как никто заинтересованы во внедрении новейших чистых технологий, в минимизации отходов, глубокой переработке сырья, экономическом эффекте от современных высокотехнологичных комплексов.

Валерий Ордынец

Прежде чем реализовать каждый инвестиционный проект нового производства, он проходит проверку на экологическую безопасность, причем очень строгую.

На всех новых производствах используются первоклассные современные технологии, которые основаны на энергоресурсосбережении, основные источники выбросов которых оборудованы устройствами непрерывного экологического мониторинга. В планах предприятия – оснастить таким оборудованием остальные производства.

На предприятии выделяют большие средства на реализацию мероприятий, направленных на снижение негативного воздействия на окружающую среду. Так, в 2018 году было завершено строительство очистных сооружений. В эксплуатацию введены железнодорожные эстакады, которые обеспечивают герметичный налив метанола и аммиака в цистерны, обновлены сети золопроводов и шламопроводов и реализована схема сбора засоленных стоков всех водоподготовок предприятия.

Каждый год сотрудники «Щекиноазота» принимают участие в субботниках и посадке деревьев в Щекинском районе.

– За пять лет была достигнута устойчивая динамика снижения выбросов по основной производственной площадке предприятия, – говорит Валерий Ордынец. – С целью поэтапной реализации изменений законодательства в части перехода предприятий с 1 января 2019 года на НДТ (наилучшие доступные технологии) в 2018 году была принята программа мероприятий, направленных на снижение выбросов в атмосферный воздух на период 2018–2021 гг., в соответствии с которой запланированы к реализации 14 мероприятий с затратами более 46 млн руб.

Указанные мероприятия были рассмотрены и согласованы региональным министерством экологии.

Но на сегодняшний день наиболее значимым и масштабным природоохранным мероприятием в компании является пуск в эксплуатацию новых очистных сооружений промливневых сточных вод. На новых очистных сооружениях использована схема с мембранным биореактором – МБР. Помимо тарельчатых мембранных аэраторов подачи воздуха в аэротенки на стадии биологической очистки здесь на каждой стадии процесса использованы наилучшие мировые технологии: ленточные фильтры на механической очистке, обезвоживание избыточного ила на декантере, ультрафиолетовое обеззараживание очищенных сточных вод. Технологическая схема с мембранным биореактором отличается надежностью, гибкостью, высокой степенью эффективности.

Введение новых очистных сооружений позволило сократить нагрузку на действующие очистные сооружения, снизить количество веществ, сбрасываемых в водные объекты, и существенно уменьшить забор речной воды.

Теперь сточные воды промплощадки предприятия полностью очищаются перед сбросом в реку. А тем временем уже разработана и утверждена Программа реконструкции старых очистных сооружений с целью повышения производительности, стабильности и надежности работы на период 2018–2022 гг.

На очистных сооружениях использована схема с мембранным биореактором – МБР.

– Предприятие постоянно осуществляет экологический мониторинг – наблюдение, анализ и прогнозирование состояния окружающей среды. Это необходимо для оптимизации производственно-хозяйственной деятельности, – подчеркивает Валерий Ордынец. – Мониторинг ведется аттестованными и аккредитованными лабораториями ОАО «Щекиноазот», Тульского филиала ЦЛАТИ (Центр лабораторного анализа и технических измерений) и Центра гигиены и эпидемиологии в Тульской области.

Огромный объем работ, связанный с мониторингом выбросов, сбросов, наблюдательных скважин, объектов размещения отходов, сточных и природных вод, а также контроль за состоянием атмосферного воздуха на границе санитарно-защитной зоны ведет санитарная лаборатория предприятия.

Результаты контроля показывают, что предприятие работает в строгом соответствии с нормативными требованиями. Это огромный кропотливый труд всего коллектива предприятия, и очень хорошо, что проведенная работа дает такой положительный результат.

И еще одна позитивная экологическая новость – на «Щекиноазоте» стартует акция «Добрые крышечки». На проходных предприятия оборудованы пункты приема пластиковых крышек – так химики поддержат всероссийскую акцию «Добрые крышечки».

«Азотовцы» могут оставлять крышки от напитков и соков в пунктах приема. Весь собранный пластик передадут в пункт приема на вторичную переработку.

Все вырученные от переработки средства поступят в фонд помощи детям-сиротам с нарушениями опорно-двигательного аппарата.

Активное участие в акции будет принимать Совет молодых специалистов.

Главное – помнить, что каждый из нас может внести свой вклад в борьбу с загрязнением окружающей среды и помочь детям.

Данная мера позволит избежать скопления автомобилей при левом повороте.

На развязке у Восточного обвода в Туле изменилась схема движения

Привычный поворот с улицы Металлургов на обвод закрыли. Разъясняем, как будет двигаться транспорт.

С 7 ноября вступили в силу изменения схемы движения на пересечении улицы Ложевой и Восточного обвода. Место разворота/поворота налево при движении по ул. Ложевой от ул. Металлургов к Восточному обводу теперь производится в районе дома №145 по ул. Ложевой до пешеходного перехода. Там сделан дополнительный разрыв.

Такое решение поможет водителям правильно перестроиться в дорожном потоке при движении в сторону Восточного обвода. Кроме того, данная мера позволит избежать скопления автомобилей при осуществлении левого поворота. Знаки и разметка уже есть. Изменения ввели, чтобы: обеспечить оптимальную пропускную способность на пересечении улицы Ложевой и Восточного обвода, снизить количество «конфликтных точек» участников дорожного движения, снизить количество аварий в этом месте.

Кирилл Андреев, Андрей Григорьев-Аполлонов и Кирилл Туриченко ждут туляков!

В Тулу на открытие катка приедут «Иванушки International»

В этом году каток открывается на три недели раньше обычного.

В Туле на площади Ленина 15 ноября откроется Губернский каток. В этот день туляков и гостей областного центра ждет настоящий праздник:

16.00 – развлекательная программа;

17.00 – торжественное открытие катка (расписание мероприятий смотрите на katok.tularegion.ru);

20.00 – группа «Иванушки International». Кирилл Андреев, Андрей Григорьев-Аполлонов и Кирилл Туриченко споют для туляков и гостей города свои самые лучшие хиты;

21.30 – дискотека на льду.

Напомним, по инициативе губернатора Тульской области Алексея Геннадьевича Дюмина с 2017 года открытый каток с искусственным льдом работает на центральной площади города каждый зимний сезон. Площадка оборудована раздевалками и прокатом коньков. Вход и прокат коньков – бесплатные.

Горячая линия будет работать по будням с 10.00 до 16.00 (перерыв с 12.00 до 13.00).

В области работает горячая линия по работе такси и каршеринга

Рассказываем, куда можно обратиться с возникшими вопросами.

С 11 по 25 ноября в Управлении Роспотребнадзора по Тульской области и ФБУЗ «Центр гигиены и эпидемиологии в Тульской области» специалисты консультируют граждан по вопросам, посвященным защите прав потребителей при пользовании услугами такси и каршеринга. Специалисты дадут квалифицированную консультацию как потребителям услуг, так и предпринимателям по правилам перевозок пассажиров и багажа, деятельности агрегаторов такси, а также безопасности пользования этой категорией услуг.

Куда обратиться?

- в Туле: 8 (4872) 55-55-50; 22-33-51;
- в Алексине: 8 (902) 846-10-81;
- в Новомосковске: 8 (48762) 6-54-70;
- в Суворове: 8 (48763) 2-48-96;
- в Щекино: 8 (48751) 5-34-30;
- в Ефремове: 8 (48741) 6-31-81.

39

МИЛЛИОНОВ РУБЛЕЙ готовы потратить на посты для контроля погоды и транспорта на дорогах. Установка оборудования планируется в 16 местах. Заказчиком выступает ГУ ТО «Тулаавтодор», а в качестве источника финансирования указан бюджет региона.

14-15

ДЕКАБРЯ Тулу посетит главный Дед Мороз страны. «Путешествие Деда Мороза с НТВ» продолжается!

Жаркие дни LADA вернулись!

Выиграть автомобиль – не мечта, а реальный шанс, который есть у всех покупателей в дилерском центре «Лада-Автокласс» на Московском шоссе. В ноябре здесь снова проходит акция «Жаркие дни».

LADA приготовила такие подарки, которые будут греть не только остаток осени, но и всю зиму, - это три автомобиля LADA XRAY Cross и 9000 денежных сертификатов. Пора регистрироваться: акция проходит только до 30 ноября!

Акция «Жаркие дни» уже второй раз в этом году дарит возможность выиграть невероятные призы. Стать победителем может каждый: условия – максимально простые и доступные!

Чтобы выиграть автомобиль, нужно совершить покупку от 100 рублей в дилерском центре «Лада-Автокласс» на Московском шоссе, 2Н. Это может быть не только автомобиль, но и аксессуары, дополнительное оборудование, полис страхования или же ремонт автомобиля (гарантийный, постгарантийный, кузовной). Для участия в розыгрыше регистрируйте чек на сайте **www.lada.ru/hot-days/**, получите подтверждение на электронный адрес и ждите розыгрыша.

Кроме автомобилей, LADA разыгрывает сертификаты на сумму от 1000 до 4000 руб. Чтобы принять участие в розыгрыше, нужно получить промокод на **www.lada.ru**, посетить дилерский центр «Лада-Автокласс» и подтвердить свое участие. И всё! Сертификаты разыгрываются каждый день, а потратить их можно на любые товары и услуги дилерского центра – купить аксессуары и дополнительное оборудование для автомобиля, а если у вас есть LADA – сертификатом можно оплатить слесарный или кузовной ремонт.

Каждый участник акции может претендовать только на один приз – или автомобиль, или сертификат.

Победителей акции «Жаркие дни» определит генератор случайных чисел. Розыгрыш автомобилей пройдет 1 декабря 2019 года в прямом эфире в группе **vk.com/lada**, а розыгрыш сертификатов будет проходить весь ноябрь. Не упускайте возможность выиграть, регистрируйтесь на **www.lada.ru/hot-days/** – в ноябре удача может улыбнуться каждому!

ЖАРКИЕ ДНИ

ЛАДА-АВТОКЛАСС
#LADAHOTDAYS

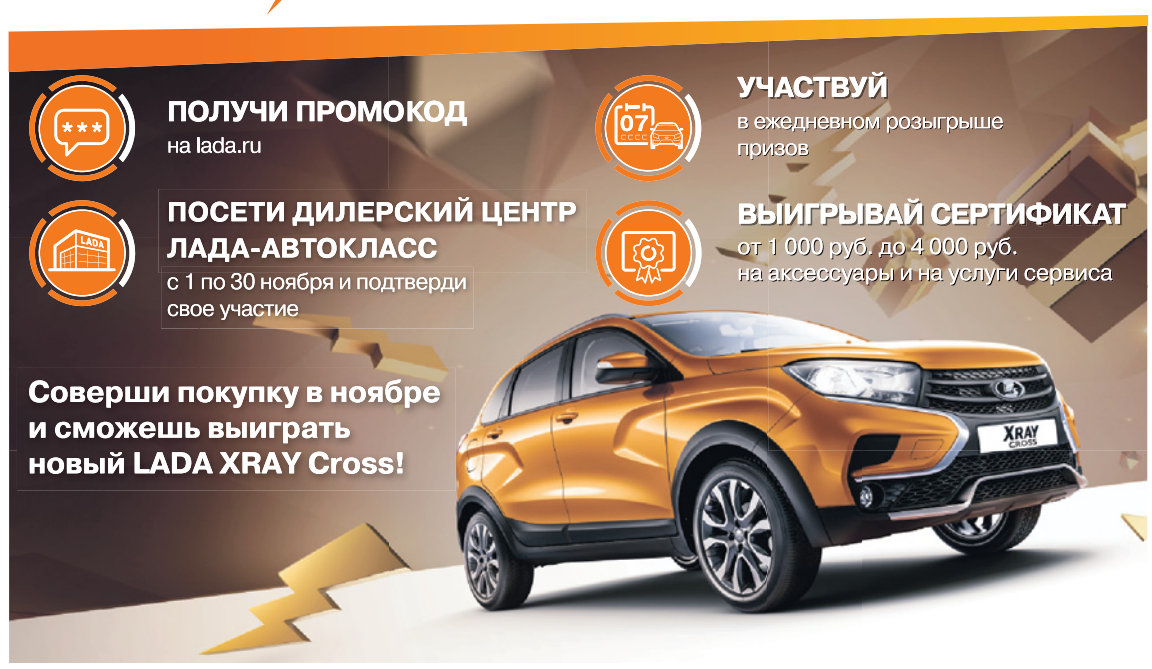

ОФИЦИАЛЬНЫЙ ДИЛЕР LADA В ТУЛЕ «ЛАДА-АВТОКЛАСС»
Тула, ЗАРЕЧЬЕ, Московское шоссе, 2Н
☎ (4872) 38-12-12
autoclasstula.lada.ru

LADA
НОВЫЕ ГОРИЗОНТЫ

на правах рекламы

Подробности об организаторе акции, правилах её проведения, количестве призов, сроках, месте и порядке их получения можно ознакомиться в офисе продаж по адресу г. Тула, Московское шоссе, 2Н, по телефону (4872) 38-12-12 и на сайте www.lada.ru/hot-days. Общий срок акции (включая срок действия сертификатов): с 1 ноября 2019 г. по 29 февраля 2020 г. Организатор АО "АВТОВАЗ". *Лада, **Икс Рей Кросс.

Эту статью уже обсуждают на
MYSLO.RU/PRESSA

Кто стоит на страже безопасности туляков

Юлия Александрова. Фото автора и Алексея Пирязева.

10 ноября полицейские и все те, кто работает в министерстве внутренних дел, отметили свой профессиональный праздник. Отмечается он в этот день ежегодно с 1962 года, когда был официально закреплен как государственный и получил название День милиции. За прошедшие десятилетия изменилась страна, сменилось название, произошли реформы и в самой структуре МВД. Но неизменным осталось одно: служба по-прежнему и опасна, и трудна!

Роман Сычев: «Полицейский не может быть равнодушным, он обязан быть отзывчивым, сострадать потерпевшим и обязательно быть добрым».

Уверенность в коллегах

Многие полицейские начинают службу с патрульно-постовой службы, а потом переводятся в другие подразделения. Служба тут нелегкая: в любое время суток и погоду они обязаны нести дежурство, следить за порядком и ловить преступников. Но Роман Михайлович Сычев не из тех, кого пугают трудности. Как и многие, пришел в полицию после армии – обостренное чувство справедливости ощущал с детства. Сейчас Роман Сычев – председатель первичной ветеранской организации ППС. Он прошел путь от милиционера-водителя до руководителя службы ППС.

– Утро у нас всегда начиналось с сообщения оперативной обстановки и записи ориентировок разыскиваемых. Помимо этого командир всегда узнавал, все ли готовы нести службу. Это был не дежурный вопрос. Работать с чужими бедами нелегко, а если у самого случилась какая беда, то тут лучше сначала с ней разобраться. Проблемы дома, поругался с женой? Купи цветы и мирись, товарищи подстрахуют на работе, – рассказывает Роман Михайлович. – Это вселяет уверенность и дает возможность с честью выполнять служебные обязанности даже вдали от дома.

На счету Романа Сычева десятки командировок: Осетия, Ингушетия, Дагестан, Карачаево-Черкесия, Чечня, Северный Кавказ. Но и в Туле всегда хватало трудностей. Но самая большая в том, что не бывает типичных ситуаций. Чтобы изловить преступника, нужна не только сила, но и изобретательность. За время службы повидал Роман Сычев немало. Приходилось и «менять» профессию, подрабатывая таксистом, чтобы изловить преступников, и спасать ребенка из-под обрушившегося аварийного дома, оказывать психологическую помощь обезумевшему человеку, открывшему беспорядочную стрельбу по прохожим, и медицинскую – пострадавшим.

– Сейчас нести службу в каком-то смысле легче – современные технологии позволяют за пару секунд найти ближайший к месту происшествия экипаж и передать ему всю информацию, – считает ветеран. – Электронные банки данных помогают «пробить» подозреваемых по базам на месте, не доставляя в отдел. Но реально принять решение, среагировать в критической ситуации и прийти на помощь людям могут только люди. Я считаю, что полицейский не может быть равнодушным, он обязан быть отзывчивым, сострадать потерпевшим и обязательно быть добрым. Человеческие качества сотрудника полиции всегда остаются на первом месте.

Прежде всего – человек

Полковник Виктор Васильевич Прокофьев отдал службе в Министерстве внутренних дел более 35 лет. Начинал с участкового в селе Дедилово. Со временем возглавил областной уголовный розыск, в 90-х – убойный отдел в Главном управлении уголовного розыска МВД России.

Работая в Центральном аппарате МВД РФ, руководил бригадами и работал над раскрытием многих громких заказных убийств. Неоднократно выполнял спецзадания и принимал участие в боевых действиях на Северном Кавказе. Последние годы службы являлся первым замначальника – начальником криминальной милиции областного УМВД. Сейчас Виктор Прокофьев передает свой богатый опыт студентам – он работает в Институте законоведения и управления Всероссийской полицейской ассоциации, кандидат юридических наук.

Встречает Виктор Прокофьев мягкой добродушной улыбкой, а разговор о службе начинает с рассказа о любимой супруге.

– Мы оба из семей военных, она родилась в Китае, я – в Польше, а встретились в Туле. Она тогда заканчивала пединститут, я только вернулся из армии и поступил на службу в милицию. Моя Людмила – заслуженный учитель РФ, работала 20 лет завучем в Киреевской и Барсуковской школах-интернатах. После возглавляла Центр по аттестации педагогических кадров, – с гордой улыбкой представляет жену Виктор Прокофьев. За этими словами чувствуется любовь и благодарность за неизменную поддержку.

Виктор Прокофьев: «Поздравляю сотрудников и ветеранов МВД с профессиональным праздником! Желаю успешного решения служебных задач, крепкого здоровья и семейного благополучия!»

Надежность семейного тыла помогла Виктору Васильевичу добиться высоких результатов. Он награждён орденом Мужества, нагрудным знаком «Заслуженный работник МВД России» и более чем 30 медалями.

– В годы работы в центральном аппарате у меня доходило до 200 суток командировок в год. После убийства в Питере вице-губернатора М. я провел там четыре месяца. Для раскрытия резонансных преступлений привлекаются значительные силы, поэтому «попутно» раскрываются и другие преступления. Мы установили еще несколько заказных убийств, совершенных братьями Ч.

– Что движет этими людьми, совершающими убийства? Вряд ли можно понять. В 90-е в Тульской области один гаденыш изнасиловал 9-летнюю девочку и повесил в подвале. На его поиски понадобилось 8-9 дней. Или вот другой случай: в октябре 1996 года в Кемерово в реке нашли фрагменты тел детей 11-13 лет. Месяц спустя вышли на негодяя – 25-летнего С., мать его работала в суде и вместе с дочерью покрывала его. Он заманивал детей, насиловал, убивал, собаку ими кормил, а последних трех девчушек заставлял разделывать и есть убитых. А мать выбрасывала останки в речку. Когда его задерживали, в квартире была еще живая, пристегнутая к батарее, с ножевым ранением девочка. Взгляд у нее был уже далеко не 12-летней… Врачи не смогли ее спасти – Бог прибрал.

В таких случаях я бы хотел, чтобы была смертная казнь. Но если говорить в целом, при вынесении смертного приговора не должно быть ни у кого сомнений, что преступление совершил именно этот человек, иначе можно совершить непоправимую ошибку.

За всю свою практику я так и не пришел к однозначному ответу, что толкает людей на чудовищные зверства.

– Конечно, тут имеет место и психическое отклонение, но одним этим объяснить преступление сложно, – говорит Виктор Прокофьев. Он добавляет, что убийство убийству рознь, поэтому при сборе улик и выяснении обстоятельств произошедшего мотив считает не менее важным.

– Получили информацию, что в Киреевском районе пропал мужик, вероятно, его замочила сожительница. Приехали к ней, и она всё рассказала. Жизнь у нее была непростая. Когда война началась, ей было 15 лет, работала в шахте, катала вагонетки, вода, сырость, простыла, рожать не могла, замуж не вышла. На старости лет сошлась с мужчиной, а он через пару месяцев начал ее унижать. В очередной раз издевательства он ущипнул ее. А она в ответ чугунной сковородкой приложила его в лоб. И в этот удар вложила всю свою несостоявшуюся женскую судьбу. Ночью оттащила тело в сарай и прикопала. Ее осудили за убийство в состоянии аффекта.

Что касается отношения к службе, у Виктора Прокофьева ответ однозначный и краткий:

– Полиция – это та служба, которая всегда стоит на острие общественных отношений. Это своего рода горячий цех, от которого зависит спокойствие в стране в самом широком смысле этого слова.

Спартак Слепов: «Жители знают, что всегда могут набрать мой номер. Телефон мой есть даже у тех, с кем не встречался никогда, – люди передают номер друг другу, потому что уверены, что найдут помощь и поддержку».

3 МЕСТО в ЦФО Тульская область занимает по раскрываемости тяжких и особо тяжких преступлений.

4 МЕСТО в ЦФО занимает наш регион по уровню преступности. Он – один из самых безопасных в Центральной России.

Народный участковый

Спартак Слепов получил звание «Народный участковый» в результате голосования туляков. Именно они определили лучшего. Работает Спартак Слепов в Ефремове. В его ведении 26 пятиэтажек, бараки и частный сектор, а это примерно 3500 человек. Участковый серьезен и немногословен, возможно, оттого, что каждый день приходится сталкиваться с обычными житейскими проблемами людей и переживать их боль вместе с ними.

– А как иначе? Это же судьбы человеческие! Приятно, когда у человека все в порядке. Я ежедневно делаю поквартирный обход своего участка: поднадзорных проверить, пенсионеров проведать, напомнить о мошенниках. Мошенники – это же сейчас настоящий бич, – говорит Спартак Слепов. – Кто, если не участковый, убережет людей от уловок мошенников? Оставляю им номер телефона, чтобы всегда могли позвонить. Таким образом, выстраиваются добрые отношения с жителями. Они знают, что всегда могут набрать мой номер. Телефон мой есть даже у тех, с кем не встречался никогда, – люди передают номер друг другу, потому что уверены, что найдут помощь и поддержку.

И звонков, и сообщений каждый день очень много: избили, украли, употребляет наркотики, дебоширит и прочее... Звонят и по непрофильным для полиции вопросам, например мусор не вывезли, соседи пролили или управляющая компания не реагирует на обращения. Какое бы ни было сообщение, Спартак Слепов приезжает и принимает жалобу, а заодно рассказывает, куда нужно обратиться в том или ином случае. Все свои личные проблемы всегда оставляет за порогом отдела полиции.

Участковый посещает проживающих на участке один. Потенциальная опасность всегда присутствует.

– Открываешь дверь, а там оказывается притон или группа ранее судимых в нетрезвом состоянии. Тут надо очень аккуратно действовать. Я всегда представляюсь, не хамлю, объясняю, по какой причине пришел. Стараюсь всегда уладить конфликт, – рассказывает Спартак Слепов.

Признается, что главное в его работе – добиться, чтобы на участке было спокойно, чтобы сократилось количество лиц, употребляющих наркотические вещества, чтобы граждане доверяли полиции и были уверены, что им всегда готовы прийти на помощь.

Девушка-полицейский

Кристина Куликова на службе в полиции уже около девяти лет. Говорит, что, как и многие ее коллеги, ни на какой другой работе никогда себя не представляла. А как иначе? Родители тоже служат в полиции, и она хорошо знала, куда идет.

– В детстве я приходила к маме на работу и прониклась любовью к собакам. Поэтому и стала полицейским-кинологом. Первая моя собака специализировалась на розыске, нынешняя подопечная – лабрадор Гейла – профи в поиске взрывчатых веществ, – рассказывает Кристина. – С первой мы выезжали на место преступления. Задача собаки была определить, куда ушел преступник, найти улики, если вдруг он выбросил орудия преступления или другие вещи, указывающие на его личность. С ней же мы разыскивали и потерявшихся людей.

В работе с хвостатыми полицейскими особенно важно умение чувствовать друг друга. Гейла предана своей «мамочке» и буквально не сводит с нее глаз, боясь пропустить малейшее ее движение. Редко такое увидишь среди рядовых питомцев.

– Гейла – это член семьи, она живет у меня дома и по окончании ее службы она, конечно же, отправится ко мне домой. Я ее получила еще щенком, обучила всему, и теперь мы с ней настоящая команда, – говорит Кристина.

Признается, что, конечно, самое приятное в службе – результат. Найденный человек, спасенная жизнь – это лучшая награда!

Кристина Куликова: «Самое приятное в службе – результат. Найденный человек, спасенная жизнь – это лучшая награда!»

МОСКОВСКИЙ ИНДУСТРИАЛЬНЫЙ БАНК

г. Тула, тел.(4872) 34-32-24, 24-88-10
г. Новомосковск, тел.(48762) 6-31-54
г. Узловая, тел.(48731) 5-39-02
г. Алексин, тел.(48753) 4-74-42
г. Щекино, тел.(48751) 5-46-64
г. Ефремов, тел.(48741) 6-65-69

«СЧЁТ В ПОДАРОК»

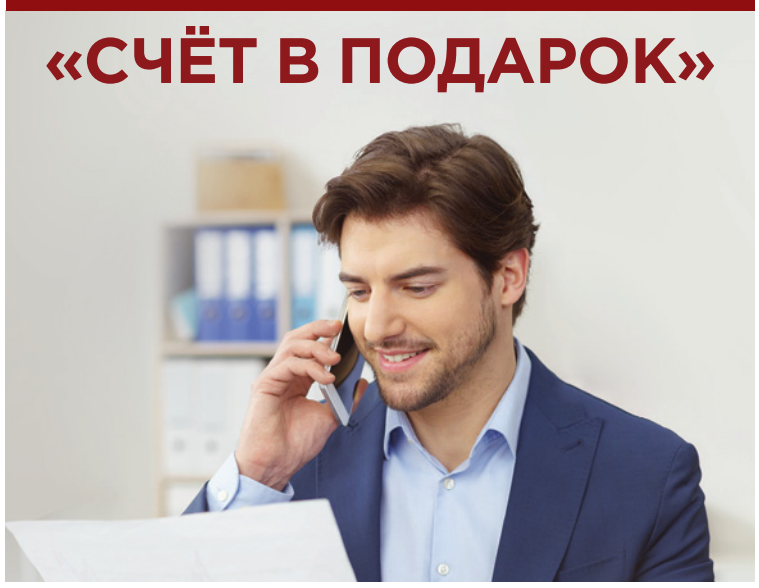

Счет, бизнес-карта и переводы за 0 рублей!

для юридических лиц и индивидуальных предпринимателей

по 31.12.2019 Тарифный план «Счет в подарок» не распространяется на клиентов, в отношении которых введены процедуры банкротства и на другие виды счетов для которых банком установлены отдельные тарифы. Плата за все прочие услуги, в том числе и срочное открытие счета, взимается согласно тарифам на расчетно-кассовое обслуживание в ПАО «МИнБанк» (тарифы РКО). Бесплатно выдается одна корпоративная карта, количество карт по тарифам РКО не ограничено. Бесплатно выдается один носитель ЭЦП, плата за второй и последующие - со скидкой 30% от тарифов РКО. Лимит переводов в иные кредитные организации – до 3-х в месяц, в случае превышения плата взимается по отдельному тарифу, размещенному на сайте www.minbank.ru на странице ТП «Счет в подарок». Информация действительна на 01.10.2019 г. Предложение носит исключительно информационный характер и не является публичной офертой в соответствии с требованиями ст. 437 ГК РФ. Реклама.

*7474 бесплатно / 8 (800) 100-74-74 (звонок по России бесплатный) / www.minbank.ru

/Minbank.ru @minbank_ru vk.com/minbank_official

ПАО «МИнБанк». Генеральная лицензия Банка России № 912 от 26.08.2015 г.

на правах рекламы

ТЕПЛИЦА «КАПЛЯ»

из оцинкованной трубы 25х25
3х4 м – 14 900 руб.
(18 400 руб. с установкой)
3х6 м – 18 900 руб.
(22 900 руб. с установкой)

Сад-Тула

ТЕПЛИЦА «Кремлевская» ДВОЙНАЯ ДУГА!

из оцинкованной трубы 20х20
3х4 м – 11 900 руб.
(14 900 руб. с установкой)
3х6 м – 15 600 руб.
(19 100 руб. с установкой)
из оцинк. трубы 25х25
3х4 м – 13 800 руб.
(16 800 руб.с установкой)
3х6 м – 18 300 руб.
(21 800 руб. с установкой)

НА ВЕСЬ ПОЛИКАРБОНАТ ГАРАНТИЯ 10 ЛЕТ!

АКЦИЯ

ТЕПЛИЦА

из оцинкованной трубы 20х20
3х4 м – 9 900 руб. (12 900 руб. с установкой)
3х6 м – 12 900 руб. (16 400 руб. с установкой)
из оцинкованной трубы 25х25
3х4 м – 11 600 руб.
(14 600 руб. с установкой)
3х6 м – 15 000 руб.
(18 500 руб. с установкой)
Имеются размеры на любой вкус:
3х8, 3х10, 3х12 и т. д.

УЗБЕКСКИЕ ЧУГУННЫЕ КАЗАНЫ

от 1890 рублей

ПЕЧИ

ГРЯДКА оцинкованная
1х2 м – 1300 руб.
1х3 м – 1600 руб.
1х4 м – 1900 руб.
1х5 м – 2200 руб.
1х6 м – 2500 руб.

РАССРОЧКА ВОЗМОЖЕН ЗАКАЗ ПО ТЕЛЕФОНУ С ДОСТАВКОЙ!

(4872)71-66-74, 8 (910) 077-98-98, 8 (953) 957-8000

пр-т Ленина, 169 (ярмарка «Слобода»), павильон 96 www.sad71.ru

*Подробности по телефону +7 (953) 957-80-00. ИП Давыдов А.В. ОГРН 312715408300014

на правах рекламы

Эту статью уже обсуждают на
MYSLO.RU/PRESSA

Кинофестиваль «Улыбнись, Россия!» в Туле:

«Полицейский с Рублевки» стал лучшим комедийным сериалом страны

Екатерина Белова.
Фото Светланы Колосковой.

На церемонию закрытия фестиваля комедий 8 ноября в ГКЗ приехали кинозвёзды, режиссёры и другие создатели лучших отечественных комедий.

Исполнительный директор «Слободы» Татьяна Алексеева (справа) вручила премию «За лучший комедийный сериал» актерам сериала «Полицейский с Рублевки» Рине Гришиной и Александру Дерепко.

Юбилейный, 20-й, Фестиваль «Улыбнись, Россия!», президентом которого является режиссер Алла Сурикова, проходил в Туле со 2 по 8 ноября. В этом году на него приезжали Алиса Фрейндлих, Гоша Куценко, Сергей Безруков и десятки других звёзд, причастных к созданию российского смешного кино. А зрители смогли посетить показы комедий в 22 кинотеатрах города и области, встретиться с артистами, режиссёрами, кинокритиками и отдать свои голоса за лучшие фильмы и роли.

Ведущими церемонии закрытия «Улыбнись, Россия!» стали актер Эвклид Кюрдзидис и певица, актриса Екатерина Семенова. Премии победителям вручали актер Борис Львович, юморист Александр Морозов, поэт Владимир Вишневский, министр культуры Тульской области Татьяна Рыбкина, мэр Тулы Ольга Слюсарева, «Миссис Тула – 2019» Татьяна Шестова, председатель жюри фестиваля Аркадий Инин и другие.

Премии за лучшие роли второго плана получили Сергей Никоненко (фильм «Крымский мост») и актриса Юлия Сулес. Она снялась в четырех конкурсных фильмах: «Лови момент», «Дорогой папа», «Всё или ничего», «Трезвый водитель».

– Я благодарна за оказанное мне доверие, – сказала актриса. – Меня обычно отовсюду гнали, а тут вдруг позвали и еще что-то дают! Это удивительно. У меня в этом году личный юбилей: 30 лет назад я устроилась уборщицей в театр киноактера. Все время сомневалась, на правильном ли я пути. Но глядя на эту премию, через 30 лет понимаю – не зря!

Виктория Фанасютина, режиссер:

Мой фильм «Солдатик» снят о тульских героях, впервые вышел в прокат в Туле, и теперь его показывают даже в школах.

Специальный приз за лучший короткий метр вручили Высшим курсам сценаристов и режиссеров. Их выпускница, режиссер Виктория Фанасютина сняла фильм «Солдатик», который был завершен благодаря поддержке Алексея Дюмина и стал лауреатом 16 фестивалей.

В рамках Года театра был выбран лучший комедийный студенческий спектакль. Им стала постановка «12 стульев» в исполнении IV курса ВГИКа.

Новой номинацией фестиваля стала «Лучшая роль подростка в кино» – в ней была награждена 17-летняя актриса Валентина Ляпина за фильм «Дорогой папа».

Приз за лучшие трюки в комедии получили постановщики Алексей Силкин и Варвара Никитина (за фильм «Бабушка легкого поведения 2»).

За дебют в комедии жюри фестиваля наградило молодого режиссера Антонину Руже за фильм «Лови момент».

Приз «За лучшую женскую роль» получила Елена Валюшкина, «За лучшую мужскую роль» – актер Кирилл Коганович, сыгравший сразу в двух фильмах, представленных на фестивале, – «Всё или ничего» и «Грецкий орешек».

Приз «За лучший анимационный фильм» был присужден мультфильму «Садко» и его продюсеру Сергею Сельянову:

– Мультфильмы – это лучшие витамины и лучший вид деятельности. Я вам всем очень рекомендую этим заняться. «Садко» сделан под нашим руководством в Уфе. Чем Тула хуже? Ничем! Так что рисуйте!

Сергей Сельянов забрал и главный приз фестиваля – за фильм «Давай разведемся», продюсером которого он является.

Евгений Горчаков, звезда фильма «Бабушка легкого поведения»:

Этот фестиваль комедий – один на всю страну, его нужно беречь! Без юмора Россия завянет!

В этом году фестиваль «Улыбнись, Россия!» впервые провёл конкурс на лучший комедийный сериал. По итогам народного голосования на портале Myslo.ru победил «Полицейский с Рублевки». На награждение в Тулу приехали актеры Рина Гришина, Ростислав Гулбис и Александр Дерепко и продюсер сериала Владимир Павлов. «Мы впервые получаем награду и очень волнуемся – как будто перед церемонией вручения Оскара», – признались артисты.

После награждения актриса Рина Гришина рассказала «Слободе» о том, чего ждать поклонникам сериала:

– Уже совсем скоро, 12 декабря, в кинотеатрах состоится премьера второй части фильма «Полицейский с Рублевки. Новогодний беспредел». Там будет еще больше комедии, смеха и новогодней атмосферы. Думаю, зрители будут смеяться без передышки. Моей «любовной» линии с Гришей Измайловым (персонаж актера Саши Петрова) в фильме больше не будет, да и его самого не будет – он и его невеста Алена завершили свою историю в этом проекте. А что касается сериала «Полицейский с Рублевки» – я, как и его поклонники, надеюсь, что продолжение будет!

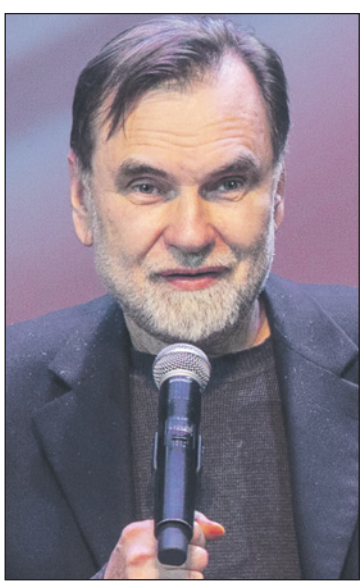

Продюсер Сергей Сельянов: «Следующий мультик сделаем в Туле!»

Леонид Лейкин получил премию за вклад в чувство юмора страны.

Ведущая церемонии закрытия – певица и актриса Катя Семенова.

Юлия Сулес даже маленькие роли умеет исполнить блистательно!

Гостем фестиваля стал знаменитый врач Леонид Рошаль.

Делаем добро вместе с Тульским государственным цирком

0+

Лариса Тимофеева.
Фото предоставлены представителем «Циркус Интертеймент».

С 13 по 25 ноября при покупке на представление 10% от стоимости приобретённых билетов пойдёт на билеты для подопечных одного из известных российских благотворительных фондов помощи тяжелобольным детям.

Акция приурочена ко Всемирному дню доброты, который отмечается как раз 13 ноября. Все началось в 1997 году в Японии, но вскоре добрый праздник стали отмечать по всему миру. А 10 лет назад хорошая традиция пришла и в Россию.

В этом году по инициативе «Циркус Интертеймент» к празднованию Всемирного дня доброты примкнула Тула. Стать участником акции может каждый из вас! С 13 по 25 ноября при покупке билетов на представление 10% от стоимости всех приобретённых билетов пойдёт на билеты для подопечных Благотворительного фонда.

Фонд оказывает адресную помощь в оплате дорогостоящих медицинских инструментов, необходимых при проведении операций, а также оперативного лечения. Каждый из читателей «Слободы» может купить билеты на представление Большого Варшавского цирка «Шоу слонов» для своей семьи и подарить частичку доброты нуждающемуся в этом ребенку.

А знаете ли вы, что делать добро полезно для здоровья? Как уверяют психологи, согласно исследованиям, люди, которые совершают добрые поступки, меньше болеют, дольше живут и при этом ощущают свою жизнь более гармоничной, чем те, кто часто злится. Добрым людям легче справляться со стрессами и негативными эмоциями, они реже страдают от обид и более коммуникативны.

Дрессированные верблюды – сильные и в то же время грациозные!

13 ноября состоится пресс-конференция, посвященная акции, в которой примут участие заместитель генерального директора «Циркус Интертеймент» Надежда Щербакова, представитель Благотворительного фонда помощи тяжелобольным детям, руководитель цирковой труппы и дрессировщик слонов Сергей Гулевич и неподражаемые звезды – слонихи Магда и Дженни. Ну а 27 ноября «Циркус Интертеймент» подведет итоги акции, и в торжественной обстановке билеты на представления передадут в Фонд.

А мы напоминаем, что Большой Варшавский цирк порадует высочайшим профессионализмом артистов, потрясающими костюмами, декорациями, реквизитом и выступлениями удивительно умных животных – лошадей и пони, арабских верблюдов, шпицев и лаек, разноцветных попугаев какаду и ара. Воздушные гимнасты на ремнях покажут волнующий номер «Птица», зрители увидят игру с хулахупами «Клео», эквилибр на катушках, иллюзионное шоу «Абстракция», воздушный аттракцион «Элегия».

Увидеть «Шоу слонов» туляки смогут только до 1 декабря. Осталось несколько представлений. Спешите увидеть это яркое, красочное и незабываемое шоу. Поспешите за билетами!

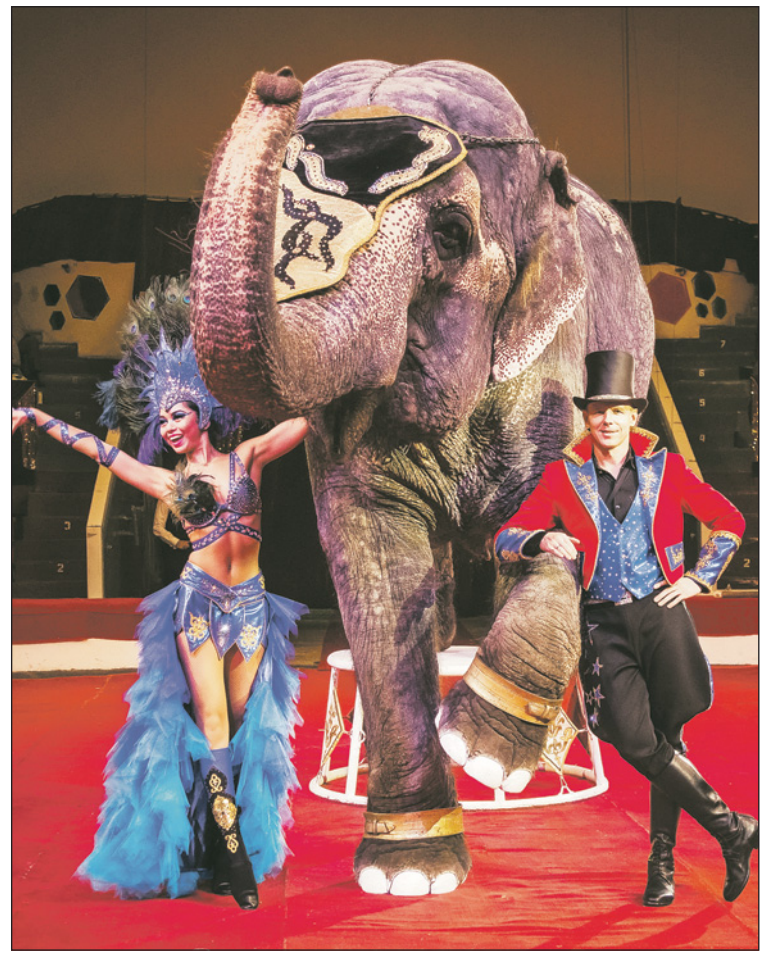

Семья Гулевичей и очаровательные индийские слонихи подарят вам незабываемые впечатления от циркового шоу.

[13 ноября 2019 г., №46]

Дорогие читатели!

Вы стали свидетелем происшествия, оказались в лапах мошенников или столкнулись с нарушением своих прав? Звоните (8-953-952-2-123) или пишите (в WhatsApp или на почту j.v.aleks@gmail.com).

Юлия Александрова.

3 события короткой строкой

Мужчина с винтовкой бродил возле школы

В Туле на пульт дежурного вневедомственной охраны поступил сигнал, что возле одной из школ на Косой Горе ходит мужчина с похожим на оружие предметом. Росгвардейцы задержали подозреваемого. При осмотре у 21-летнего жителя Воронежа нашли предмет, конструктивно схожий с пневматической винтовкой. По данному факту проводится проверка.

Очевидцы сняли на видео, как один из посетителей кафе получает удар в челюсть.

В Туле клиент громил кафе и бил людей на глазах у стражей порядка

Дебошира почему-то не сразу сковали наручниками и не вывели на улицу.

В начале ноября в кафе Tom Sawyer, которое находится на Пролетарской набережной, произошел погром. Очевидцы разместили в социальных сетях видео, после просмотра которого у многих возникли вопросы к работе сотрудников Росгвардии и полиции.

Как следует из комментариев за кадром, правоохранители приехали на вызов в составе нескольких экипажей, но оперативно отреагировать на действия нарушителя порядка почему-то не смогли. На кадрах, которыми со «Слободой» поделился очевидец, это хорошо видно: в присутствии стражей порядка мужчина успел ударить несколько человек, в том числе начал пинать ногами упавшую на пол девушку. Впрочем, за пару секунд до этого последняя сама подбежала к скандалящим людям, и, возможно, при этом в ее руках была бутылка, которую она использовала в качестве орудия.

Почему стражи порядка не надели на дебошира наручники или хотя бы не вывели его на улицу – непонятно.

После общественного резонанса в полиции сообщили, что по факту случившегося было возбуждено уголовное дело по ч. 1 ст. 213 УК РФ – хулиганство. 29-летний безработный Руслан С., житель Московской области, был задержан за совершение хулиганских действий. На данный момент ему дали 15 суток, но, судя по всему, это пока еще не все. Кроме того, назначена служебная проверка по действиям стражей порядка в момент происшествия.

на правах рекламы

на правах рекламы

«Я тебя засужу, козел!»: в Туле водитель довел гаишников

Сергей Стариков.

Мужчина отказывался показывать документы, пока ему не назовут причину остановки транспортного средства.

Большая часть конфликта была снята на мобильный телефон. Водитель и его спутница считают, что полицейские нарушили закон.

Пользователь Сергей Тимофеев опубликовал на YouTube несколько частей видео с вариациями заголовка «Беспредел ДПС 1 спецбата Тулы». Четыре ролика общей длительностью около 15 минут повествуют, как экипаж ДПС на ул. Кауля остановил для проверки документов легковушку Kia.

При этом у водителя авто, видимо, было свободное время и желание оказать сотрудникам ГИБДД практическую помощь в совершенствовании их профессиональных навыков.

Перед «обучением» автовладелец поинтересовался у гаишника о цели и причине остановки, напомнил ему о приказе МВД России от 23 августа 2017 года №664 и поинтересовался, не кроется ли повод для остановки в какой-нибудь операции на дорогах. Инспектор ответил, что операция не проводится, а цель остановки – профилактика нарушений.

«Нет операции – нет причины для остановки», – сказал водитель и добавил, что не даст документы, пока ему всё-таки не объявят причину.

Страж порядка напомнил, что уже дважды это объяснял. «Я не полицейский, чтобы мне два раза повторять. Назовите цель и причину», – подлил водитель масла в огонь. Градус беседы начал накаляться, и инспектор предупредил, что будет вынужден применить физическую силу в случае отказа водителя выполнить его законные требования.

– Я не отказываюсь.

– Тогда предъявите документы.

– Сначала назовите причину и цель.

Спор с налетом абсурда длился несколько минут. За это время полицейскому вновь напомнили про приказ №664 и с подозрением спросили, не служит ли он «по понятиям». В какой-то момент инспектор не выдержал и попросил водителя не повышать на него голос.

«Почему? А что мне запрещает? Это вам запрещает!» – опять «учил» автовладелец человека в форме.

Полицейский еще несколько раз потребовал от мужчины выйти из салона автомобиля и снова предупредил о применении силы.

Тут пассажирка объявила гаишникам, что трогать водителя нельзя, так как он инвалид второй группы. Водитель же, наконец, издали показал стражу порядка документы в файлике, но едва инспектор протянул к ним руку, быстро убрал их в бардачок.

Гаишникам, видимо, всё это надоело и они предприняли попытку вытащить водителя из салона. Тот ответил сопротивлением, а его пассажирка тем временем дозвонилась в службу 112, не переставая снимать видео.

В конце концов инспекторы действительно применили к водителю силу.

– Я говорю – я тебя засужу, козел! – пообещал водитель гаишнику.

– Ты зачем меня так обзываешь? – возмутился инспектор.

– Это мое оценочное суждение! – объяснил автовладелец.

В конце концов, водитель-таки оказался на улице, а инспектор всё же получил документы. Правда, с оговоркой: «Ты себе геморрой большой нажил – я тебе серьезно говорю!»

Финальные кадры – водителя уводят под плач автора съемки и крики, что мужчина – инвалид-астматик и у него нет с собой таблеток.

Руководитель группы по пропаганде БДД УГИБДД УМВД России по Тульской области Анастасия Фетисова прокомментировала, что водителя из видео остановили в ходе надзора за дорожным движением и сделано это было в полном соответствии с действующим законодательством:

– Водитель транспортного средства отказался от законного требования сотрудника полиции о предъявлении документов. Полицейские приняли необходимые меры для пресечения правонарушения и составления административного протокола по статье 19.3 КоАП РФ. Мужчину доставили в отдел полиции. Законное решение по ситуации примет суд.

5-летний ребенок пострадал в ДТП

Вечером 6 ноября на перекрестке улиц Луначарского и Штыковой столкнулись Seat Leon и Daewoo Nexia. В момент ДТП водитель последней выезжал со второстепенной дороги. Предполагаемый виновник был без документов и дважды пытался скрыться с места ДТП. В результате ДТП пострадал 5-летний пассажир Seat, который сидел в детском кресле.

Туляк пытался пронести в суд патроны

В четверг, 7 ноября, в здание Центрального районного суда посетитель пытался пронести три боевых патрона. Мужчина прибыл на судебное заседание в качестве свидетеля, а запрещенные предметы нашли в его борсетке. Судебные приставы по ОУПДС составили на нарушителя административный протокол по ч. 2 ст. 17.3 КоАП РФ и вызвали наряд полиции.

Напиши автору на **MYSLO.RU/PRESSA**

Два года назад Станислав работал в МЧС, а затем ушел в ОМОН.

Место происшествия – пустырь, который находится примерно в паре километров от Алексина. Раньше здесь находилась автозаправка.

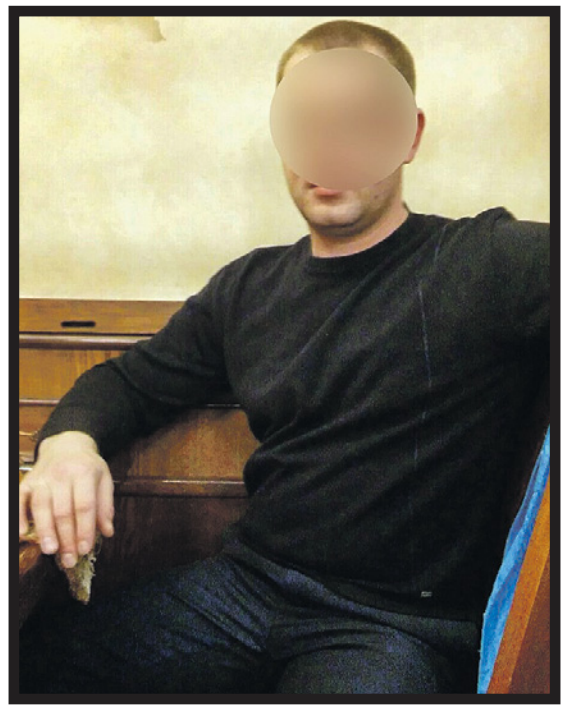

31-летний Михаил Ч. скончался от огнестрельного ранения в область живота.

Разборка в Алексине: полицейский-стажер застрелил спортсмена

Сергей Стариков,
Юлия Королева.
Фото Сергея Старикова
и ГУ МЧС России по ТО.

На «разговор» с убийцей и его братом приехали более десяти человек, один из которых начал палить из травматического пистолета.

Утром в воскресенье, 10 ноября, на пустыре неподалеку от деревни Иньшино в Алексинском районе произошел конфликт, в результате которого был убит местный 31-летний житель и получил огнестрельное ранение его приятель. В преступлении подозревается 28-летний Станислав Волошин, проходивший стажировку на инспектора ДПС.

По информации регионального УМВД, причиной инцидента стал бытовой конфликт с участием стажера полиции и его брата с одной стороны и группы лиц в количестве около 15 человек с другой. Предполагается, что один из участников событий несколько раз выстрелил из травматического пистолета в брата подозреваемого, после чего последний пустил в ход зарегистрированный охотничий карабин «Сайга».

Андрей Ярцев

Андрей Ярцев, руководитель пресс-службы УМВД России по Тульской области:

– Стажер произвел сначала предупредительные выстрелы в воздух, после чего, учитывая агрессивное поведение нападавших, выстрелил в их сторону. В результате один человек погиб, еще один получил ранения.

В полиции отметили, что в отношении стажера назначена служебная проверка, в ходе которой будут изучены все детали случившегося и принято решение о дисциплинарных наказаниях лиц, ответственных за профилактику противоправных деяний среди личного состава. Кроме того, стажера не примут на службу в органы внутренних дел, а его поручитель будет привлечен к дисциплинарной ответственности.

Корреспонденты «Слободы» побывали на месте происшествия и пообщались с алексинцами, которые знакомы с обеими сторонами трагического события. Люди рассказали, что конфликт между братьями Волошиными и их противниками достаточно давний. Якобы некоторое время назад Руслан, брат стрелка, которого зовут Станислав, «зацепился» со спортсменом в одном из популярных у алексинцев мест отдыха. Стороны неоднократно пытались выяснить, кто прав, а кто виноват. Спор привел к заранее запланированной встрече на пустыре, который находится в нескольких километрах от Алексина, неподалеку от деревни Иньшино. Не будет слишком большим преувеличением сказать, что по сути это была «стрелка». Братья приехали вдвоем, а их противников было не менее десятка. Также удалось выяснить, что убитый – 31-летний Михаил Ч. – ранее был судим за грабеж и заведомо ложный донос.

По информации источника «Слободы», в ходе осмотра у братьев обнаружены различные телесные повреждения, в том числе у одного из них – причиненные травматическим оружием. На допросе Станислав заявил, что он оборонялся и перед тем, как открыть огонь на поражение, сделал два предупредительных выстрела в воздух. В больницу раненых отвез один из участников конфликта на своем автомобиле. Выжившему 34 года, он ранее не судим и на него зарегистрированы две единицы травматического оружия.

В настоящее время региональный следственный комитет возбудил уголовное дело по статье об убийстве.

«Подозреваемый, находясь на территории заброшенной автозаправочной станции, расположенной в 115 м от автодороги «Железня – Алексин», в ходе произошедшего конфликта с потерпевшим произвел в последнего из имевшегося у него самозарядного гладкоствольного карабина выстрел в область грудной клетки. От полученных травм потерпевший скончался в реанимационном отделении больницы», – сообщили в пресс-службе регионального ведомства.

Добавим о некоей иронии судьбы: Станислав Волошин уже становился героем публикаций в СМИ. В 2017 году он работал пожарным и спас маленькую жительницу Алексина, которая оказалась за окном на высоте четвертого этажа. Снятые очевидцами кадры публиковали многие, в том числе и федеральные издания.

Перекресток СУПЕРМАРКЕТ
ПРИГЛАШАЕМ НА РАБОТУ
Распределительный центр в с. Софьино
КЛАДОВЩИКА-КОМПЛЕКТОВЩИКА 45-50 т. р.
ПРИЕМОСДАТЧИКОВ 35-40 т. р.
ВОДИТЕЛЕЙ ЭЛЕКТРОШТАБЕЛЕРА 45-50 т. р.
Оформление согласно ТК РФ.
Корпоративный транспорт, общежитие, бесплатное питание.
Графики работы: 2/2, 7/7 (вахта), 14/14 (вахта).
Московская область, Раменский район, с. Софьино.
8 (985) 721-87-14 , 8 (495) 139-12-72
на правах рекламы

Эту статью уже обсуждают на
MYSLO.RU/PRESSA

В финале Анастасия Кузякова билась в весовой категории 57 кг с Александрой Журавлевой из Москвы.

Тульские боксерши покорили турнир «Гран-при Тулы»

Кристина Вернигорина.
Фото Алексея Пирязева.

Областная столица провела XXV Всероссийский турнир по боксу класса «А» «Гран-при Тулы». С 4 по 8 ноября за звание сильнейших боролись 93 спортсмена из 16 регионов России, а также из Донецкой и Луганской областей.

В составе сборной Тульской области были семеро боксеров: пятеро мужчин и две девушки. Наша мужская команда в связи с подготовкой ведущих спортсменов к чемпионату России была представлена вторым составом, и в этот раз в число призеров турнира никто не сумел пробиться.

Но наши девушки – Озода Темирова и Анастасия Кузякова – не только дошли до финала, но и завоевали две медали – золотую и серебряную соответственно.

Владимир Ульянов

Тренер женской сборной **Владимир Ульянов** подвел итоги турнира:

– Мы планировали занять призовые места, что в итоге и получилось. Наши девочки отличились! Конечно, я доволен результатами. Немножко спорно, что Кузяковой отдали второе место, я не думаю, что она проиграла сопернице по очкам.

По словам Владимира Викторовича, к этому турниру девушки серьезно готовились. Настя Кузякова провела сборы в Москве, а Озода Темирова тренировалась по индивидуальному графику.

– Кстати, Елена Савельева, победившая в финале, тоже спортсменка из Тулы, моя ученица, но сейчас она представляет Московскую область, – рассказал тренер. Елена – мастер спорта международного класса.

21-летняя **Озода Темирова** выступала в весовой категории 48 килограммов. В финале по очкам она победила Карину Тувакову из Орловской области. Озода представляла спортшколу «Восток», она мастер спорта по боксу, победитель Кубка Европы, призер чемпионата России. В данный момент спортсменка в резерве сборной России.

Озода Темирова

– Я рада, что смогла победить. Эта победа важна, чтобы в Туле и в России развивался не только мужской бокс, но и женский. На ринге я выполнила установку тренеров. Но, думаю, что выложилась не полностью. Чувствую, что в запасе силы остались.

Хочу поблагодарить зрителей за поддержку, это чувствовалось во время боя. Отдельная благодарность Евгению Владимировичу Большешапову, а также тренерам Роману Романову и Василию Панферову.

23-летняя Анастасия Кузякова – воспитанница ДЮСШ №3 города Ефремова, кандидат в мастера спорта, победитель турнира класса «А» памяти Х. Гамзаева, финалист международных соревнований в Финляндии.

В финале Анастасия билась в весовой категории 57 кг с Александрой Журавлевой из Москвы.

– Я выложилась не на все сто процентов, могла бы и лучше выступить. Но я была уверена, что веду бой и что судьи отдадут мне предпочтение. В итоге судейское решение меня немного удивило. Сейчас у меня отдых – время многое переосмыслить и поставить новые цели и задачи.

Внимание!

Объявляется набор спортсменов до 18 лет в тульскую спортшколу «Восток» на отделение бокса. Занятия бесплатные. Также есть секции в других городах Тульской области. Подробности по телефону 8 (960) 595-09-99, Владимир Викторович Ульянов.

Globus ГИПЕРМАРКЕТ
5% социальная скидка на все товары и акции*
Успей купить
6–19 ноября

СПАГЕТТИ Болоньезе с сыром, 400 г
~~139,99~~ Собственное производство
115,99 руб. -17%

ФОРЕЛЬ, КИЖУЧ, ЛОСОСЬ стейк, кусок, 100 г
~~104,99~~ Собственное производство
83,99 руб. -20%

СМЕТАНА Брест-Литовск, 20%, 315 г
~~94,99~~
59,99 руб. -37%

ТВОРОГ Брест-Литовск, 3%, 220 г
~~98,99~~
59,99 руб. -39%

ЧАЙ Greenfield, в ассортименте, 100 пакетиков
~~308,99~~
178,99 руб. -42%

ЛАМПА LED REV A60 E27 13Вт, C37 E14 9Вт
~~109,99~~
64,99 руб. -41%

ПОДГУЗНИКИ-ТРУСИКИ Huggies Elite Soft 3 (6-11 кг) 54 шт., 4 (9-14 кг) 42 шт., 5 (12-17 кг) 38 шт., 6 (16-22 кг) 28 шт.
~~1599,99~~
799,99 руб. -50%

СОРОЧКА МУЖСКАЯ размер: M-5XL, в ассортименте
~~1199,99~~
749,99 руб. -37%

г. Тула, ул. Аркадия Шипунова, д. 1А
Пн-Вс круглосуточно

Цены действительны с 06.11.2019 по 19.11.2019 при наличии товара в магазине. Цена фиксирована и указана в рублях, с учетом всех скидок за единицу товара. Изображения товаров могут отличаться от товаров, представленных в магазине. Товар сертифицирован. Организатор акции: ООО «ГИПЕРГЛОБУС». ОГРН 1047796876489, Юр.адрес: 141100, Московская обл., Щёлковский р-н, г. Щёлково, Пролетарский просп., д. 18. *Социальная скидка 5% действует с 01.01.2019 по 31.12.2019 по будням 08:00-13:00 для льготных категорий граждан и не распространяется на табачную и алкогольную продукцию. Подробности на GLOBUS.RU

на правах рекламы

«Арсенал» – «Зенит»: обидное поражение и чудеса от Егора Шамова

Сергей Гусев.
Фото Алексея Пирязева.

Матч с чемпионом страны собрал на трибунах более 16 тысяч зрителей. Несмотря на все неудачи последних двух месяцев в Туле верили, что «Арсенал» может на равных побиться с лучшей командой России. И, в общем-то, эти предположения сбылись. Останутся в памяти и подвиги Шамова, и великолепный момент Кангвы. Но победил, к сожалению, «Зенит».

«Арсенал» – «Зенит» – 0:1 (0:0)
10 ноября. Тула. Центральный стадион.

Гол: Азмун (63).
«Арсенал»: Шамов, Бауэр, Григалава, Денисов, Беляев, Альварес, Костадинов, Ткачёв, Горбатенко, Чаушич (Ломовицкий, 49), Э. Кангва.
«Зенит»: Кержаков, Иванович, Караваев, Ракицкий, Сантос, Жирков (Сутормин, 79), Ерохин (Дриусси, 46), Оздоев, Барриос, Азмун, Дзюба (Кузяев, 90).
Предупреждены: Альварес, Ткачёв – Караваев.
Судья – Алексей Еськов (Москва).

Прежде чем говорить об игре с «Зенитом», несколько слов о другом, очень показательном для всех нас матче, который состоялся за несколько часов до тульского. Бились «Оренбург» с «Уфой». Бились не на жизнь, а на смерть. Общими усилиями в течение 90 минут нанесли на пару аж два удара по воротам. Два! Самые горячие моменты игры – эпизоды с неназначенными пенальти в ворота «Уфы» после игры рукой защитника в своей штрафной. Все, чтоб было достойно отдельного упоминания после матча.

После матча всегда афористичный главный тренер «Уфы» Вадим Евсеев метко заметил, что футбол заключается не в забивании голов. Или не только в забивании. Имея в виду, вероятно, что главная цель – кто больше наберет очков. И с этой точки зрения игра команды главного тренера вполне устроила. 0:0 – это хоть полшага, но вперед. Даже с двумя ударами на двоих за весь матч.

Но «Уфа» своим незабиванием голов имеет на одно очко меньше, чем «Арсенал». У «Оренбурга» – так же 19. Исходя из того, что в ближайших турах «Арсенал» ждут игры исключительно с суперсоперниками, есть вероятность того, что и «Оренбург», и «Уфа» до зимы нас обойдут. А может, и не только они. Значит ли это, что не надо гоняться за журавлем в небе, а стараться твердо держать свою синицу в виде 0:0 в руках? Ответ очевиден, конечно. Все мы хотим видеть яркий, атакующий «Арсенал». Примерно такой, какой был год назад в это же время, когда всем лидерам было в Туле очень несладко.

И как бы мы ни ругали последнее время свою команду, она от этой философии – играть для зрителей – не отошла.

«Арсенал» в игре с «Зенитом», конечно, большое внимание уделил обороне. А как по-другому? И «Лейпциг» вот недавно с «Зенитом» в Лиге чемпионов тоже в первую очередь обезопасил свои ворота, но никто не назовет это автобусом. Потому что футбол действительно еще и в том, чтобы не пропустить в свои ворота. При этом по максимуму «Арсенал» попытался выстроить так свою игру, чтобы шансы отличиться были не только у «Зенита».

Гости к этому факту отнеслись с уважением. По телестатистике процент владения мячом в этой игре был совсем не автобусный – у «Арсенала» он был даже выше, чем у питерцев: 51 против 49. И по количеству ударов по воротам обе команды были на уровне – 14 у туляков, 17 у футболистов гостей, на двоих – 31. 31, а не 2! В общем, было на что посмотреть.

Спасение в первом тайме Егора Шамова сделало его, несмотря на поражение команды, лучшим игроком матча. Между прочим, второй раз подряд. Да, отчасти Шамову повезло с тем, что на добивании Иванович не сумел переправить мяч в сетку из убойной ситуации. Но любое везение надо заслужить. Парировав первый удар, Шамов остался в игре и тут же встал стеной на пути удара капитана «Зенита».

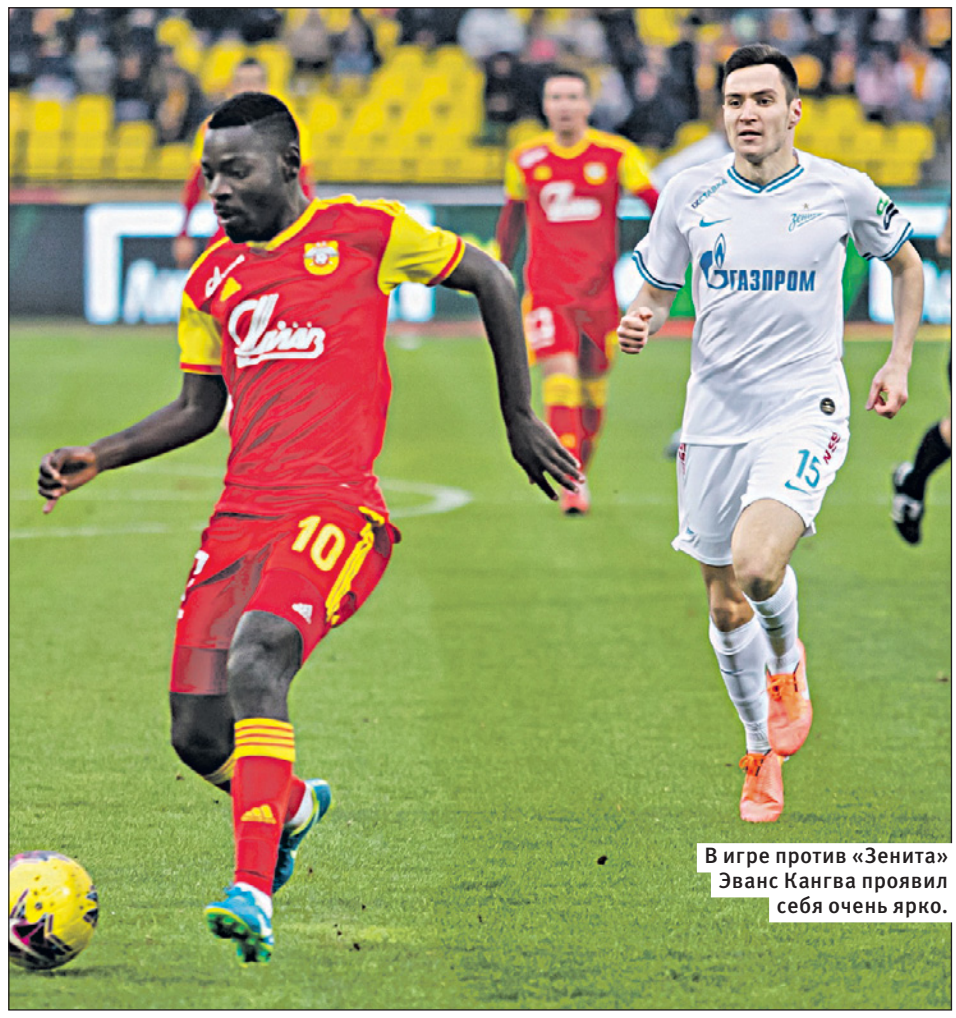
В игре против «Зенита» Эванс Кангва проявил себя очень ярко.

Свой супершанс «Арсенал» получил примерно на той же минуте второго тайма, когда Кангва выбежал один на один с Кержаковым, но уже голкипер гостей сыграл выше всяких похвал. А голевую передачу замбийцу выкатил, между прочим, Ткачев, которого многие болельщики в последнее время почему-то дежурно упрекают за отсутствие формы. Между тем после кубковой игры в Воронеже Ткачев-то как раз выглядит очень хорошо. Не очень получается с голами, зато неплохо идут дела с голевыми передачами. Вот и этот пас вполне мог перерасти в голевой, но хорош был голкипер «Зенита».

Оживился «Арсенал» и с возвращением Чаушича, который существенно добавил мобильности средней линии «Арсенала». К сожалению, в этом матче его хватило всего на один тайм. Вскоре после возобновления игры он получил травму и вынужден был покинуть поле. Что, по словам Игоря Черевченко, несколько сломало планы. «Арсенал» наигрывал две схемы, но преждевременный уход Чаушича спутал все карты. Хотя выход на усиление Ломовицкого во втором тайме так и так планировался. Ломовицкий, кстати, с ролью джокера справился. Он не только убыстрил игру, но и сделал ее более острой.

«Зенит» же реализовал свое преимущество в классе. Жиркову хватило одной передачи, чтобы вывести на оперативное пространство Караваева, тот прострелил на Азмуна, помешать которому было уже практически невозможно. Гол, конечно, мастерский, что и говорить. Но чем-то он напомнил и тульский мяч, которым в минувшем туре «Арсенал» отправил в нокаут в Москве «Спартак». Тогда была такая же передача на третьего, с завершающим точным пасом на гол партнеру. Так что мы тоже «могём не хуже».

В оставшееся после забитого гола время «Зенит» наглядно показал, как бы он мог выстроить игру, не соверши на пятнадцатой минуте чудо-спасение Шамов. У питерцев прошли несколько весьма чувствительных для обороны «Арсенала» контратак, главным героем которых был, конечно же, Артем Дзюба. Но игроки «Зенита», видимо, в этот момент подспудно были уже уверены, что победу не отдадут, а потому в завершающей фазе сыграли несколько вальяжно.

«Арсенал» вполне мог за это их наказать. Практически вровень с финальным свистком капля все же продолбила камень зенитовской обороны, и Ломовицкий получил возможность нанести удар хоть и с острого угла, зато с близкой дистанции. Увы, мяч полетел в надежно игравшего вратаря Кержакова. Пытался еще оказаться первым на отскоке Кангва, но это был не его день.

Характерно, что после матча Сергей Семак признал, что с «Арсеналом» было очень непросто. Немного странными, правда, выглядели рассуждения о том, что в первом тайме «Зенит» играл против ветра, а во втором по ветру, и было легче. Эта тема возникла после флеш-интервью Артема Дзюбы в перерыве. Никаких особых видимых бонусов от того, что питерцы держались во втором тайме по ветру, с трибун видно не было. Но главному тренеру гостей все равно пришлось в поддержку своей главной звезды немного порассуждать на тему о том, что мяч вполне могло сносить ветром и это мешало точности передач, зато способствовало ударам с дальней дистанции.

Игорь Черевченко назвал результат матча обидным для своей команды поражением: «В футболе так бывает – если ты не забиваешь, тебе забьют». Эти его слова можно воспринимать как признание в том, что «Арсенал» выходил на поле, имея задание не отбиваться, а победить. К сожалению, не всегда даже самые лучшие планы сбываются.

Игорь Черевченко, главный тренер «Арсенала»:

Что говорить о Шамове – вы и сами все видели. Для того вратари и играют, чтобы выручать команду. Кержаков также выручил. У Шамова не тот склад характера, чтобы зазвездиться.

Турнирная таблица
(РФПЛ, 12 ноября 2019 г.)

ЧЕМПИОНАТ РОССИИ ПО ФУТБОЛУ. ПРЕМЬЕР-ЛИГА

Команда	И	В	Н	П	М	О
1. Зенит (С.-Петербург)	16	11	3	2	31-8	36
2. Локомотив (Москва)	16	9	4	3	24-16	31
3. Ростов (Ростов-на-Дону)	16	9	3	4	29-25	30
4. ЦСКА (Москва)	16	9	3	4	24-16	30
5. Краснодар (Краснодар)	16	8	6	2	30-18	30
6. Спартак (Москва)	16	6	3	7	18-16	21
7. Арсенал (Тула)	16	5	4	7	17-21	19
8. Оренбург (Оренбург)	16	5	4	7	20-22	19
9. Урал (Екатеринбург)	16	5	4	7	21-29	19
10. Уфа (Уфа)	16	4	6	6	13-16	18
11. Динамо (Москва)	16	4	6	6	12-16	18
12. Крылья Советов (Самара)	16	5	3	8	18-20	18
13. Рубин (Казань)	16	4	5	7	8-17	17
14. Тамбов (Тамбов)	16	5	2	9	18-23	17
15. Ахмат (Грозный)	16	3	6	7	10-21	15
16. Сочи (Сочи)	16	3	4	9	14-23	13

Эту статью уже обсуждают на
MYSLO.RU/PRESSA

Сергей Безруков:

Актеры должны играть так, чтобы зрителям не хотелось выпить в антракте

Сергей Безруков: «Поставлю спектакль по произведению Льва Толстого и обязательно приеду с ним в Тулу. За мной не заржавеет!»

В фойе театра драмы – инсталляция: квартира с интерьером 70-х. «На огонек» к Сергею Безрукову заглянул глава региона.

Екатерина Белова.
Фото Алексея Пирязева.

Сергей Безруков выступал в Туле совсем недавно – в конце октября, со спектаклем «Хулиган. Исповедь». А в начале ноября приехал опять, но уже в другой роли – как режиссер-постановщик и худрук Московского губернского театра, который гастролировал у нас в рамках Года театра и фестиваля «Улыбнись, Россия!».

Безруков привез в Тулу три постановки: на фестиваль – детский спектакль «Вождь краснокожих» и две свои новые работы – «Вишневый сад» по Чехову и «Энергичные люди» по Шукшину. В обеих постановках поражает масштаб и размах декораций – например, в постановке по Чехову на сцене Тульского драмтеатра высились ряды мощных деревьев.

– Спектакли, которые мы привезли в Тулу, – немаленькие, это вообще невыездной вариант, – говорит Сергей. – Эти гастроли мы готовили больше года. Декорации у нас огромные, но мы привезли всё! Хотели, чтобы спектакли в Туле прошли в том же виде, как и на нашей сцене.

– Сергей, «Вишневый сад» ставили сотни раз. Что нового Вы в нем открыли?

– Чехов – это вечная классика и такая глубина, что дна достичь невозможно. Эту пьесу можно ставить вечно – и каждый раз по-новому. Для меня текст автора – закон, в спектакле не выброшено ни одной буквы. Но есть акценты, которые я расставляю по-новому. У нас в постановке такой финал, которого у этой пьесы не было никогда, и я его не придумал, а прочел у Чехова – не только вырубить сад, но и выдрать с корнем. Я знаю, что случилось в 1917-м, а Антон Павлович не знал, и это дает мне возможность сделать из Пети Трофимова совершенно другого персонажа. И классика приобретает новое звучание, живое и современное.

– Второй спектакль, который Вы привезли в Тулу, тоже очень живой и музыкальный.

– Да, «Энергичные люди» – это тоже классика, комедия, герои которой – авантюристы, спекулянты. Они куролесят и пьют так, что глаза мои это бы не видели! (*Смеется*) С одной стороны, это весело, а с другой – с пьянством нужно бороться. Поэтому мне пришлось показывать его так, чтобы у зрителей не было желания выпить в антракте. И я добился своего: буфет на этом спектакле отдыхает. Зрители не пьют, а поют вместе с артистами: это караоке-спектакль, у нас играет настоящий ВИА, звучат ритмы 70-х. Даже молодежь, которая не знает тех времен, с удовольствием поет «Бременских музыкантов», «Шизгару», «Манимани» и другие хиты.

– Сергей, как актер Вы были у нас не раз…

– Я люблю приезжать в Тулу и, надеюсь, приеду еще не раз. Очень хочу принять участие в фестивале «Толстой», меня каждый раз приглашают, но я понимаю, что приехать без постановки по Толстому немножко неловко. У меня есть мысли о спектакле, это будет большая масштабная постановка, интересная пьеса, которую не так часто ставят. Поставлю и приеду, за мной не заржавеет.

– В качестве режиссера Вы в Туле впервые. Кем Вам нравится быть больше, актером или режиссером?

– Для артистов гастроли очень важны. В этом – жизнь, другая атмосфера, свежая кровь, другое волнение. Ведь артист всегда волнуется, и я тоже, даже приезжая несколько раз в один и тот же город.

Как режиссер я, конечно, тоже волнуюсь, но это волнение отеческое. Я очень люблю своих артистов, всегда болею за них душой и хочу, чтобы у них был успех. Мне неважно, чтобы обо мне говорили как о режиссере. Мне важно, чтобы зритель после спектакля говорил: «Какой актерский ансамбль!»

– В этом году в программу кинофестиваля «Улыбнись, Россия!» впервые включена театральная постановка – спектакль Вашего театра «Вождь краснокожих». Как Вам такой опыт – театр на кинофестивале?

– Я человек театральный, и для меня самое главное – чтобы театра, особенно детского, было как можно больше, на кинофестивале или где угодно еще. Театр – это самое настоящее воспитание для детей: то, какая у нас будет страна и политика, зависит от того, какой театр видят дети и к чему они будут тянуться. Вспомните современный детский фильм или анимацию по классике? Вряд ли. А в детских театрах всегда очень много классики.

– Как Вы относитесь к экспериментам в театре?

– Я рад им, но только когда они не отпугивают зрителя от театра. Ребусы и скандалы на сцене, эпатаж с голым задом – зритель в России не привык к этому. У нас страна воспитана на хорошей классике, и это воспитание довольно крепкое. Поэтому у нас не проходят европейские ценности из серии «Родитель №1» и «Родитель №2». Я так не хочу, я хочу «мама» и «папа». Мужчина добивается женщину – на этом строится вся мировая классика, а в Европе его уже посадили бы за домогательства. Но мир такой: если мы не будем за вами ухаживать, он кончится.

Зритель должен понимать, на каком языке с ним разговаривают. Классика понятна. И ее можно делать современной, не изменяя сюжету. Когда в пьесе «Вишневый сад» Петя Трофимов говорит Лопахину «Какие у тебя красивые пальцы», это не значит, что они – нетрадиционной ориентации. А можно было бы так по-современному жвакнуть… Для меня главное – бережно относиться к автору и не навредить зрителю.

В кого перевоплощался Сергей Безруков

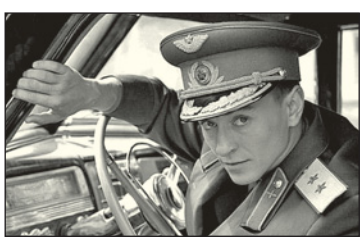

Василий Сталин.
Сына Иосифа Сталина Безруков сыграл в сериале «Московская сага». Первоначально роль отводилась Дмитрию Харатьяну, но в Безрукове обнаружилось портретное сходство.

Пушкин.
Фильм «Пушкин. Последняя дуэль» вышел на экраны в 2006 году. Безрукову роль Пушкина понравилась настолько, что он до сих пор исполняет ее в спектаклях.

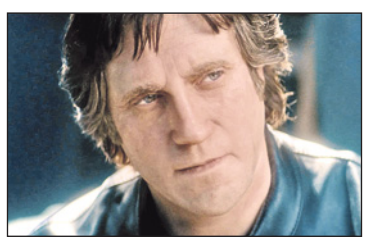

Высоцкий.
Для исполнителя главной роли в фильме «Высоцкий. Спасибо, что живой» создали специальный пластический грим, который ежедневно занимал по четыре часа.

Есенин.
Сериал «Есенин», где Безруков сыграл главную роль, был снят по произведению отца актера Виталия Безрукова, а сам Виталий стал сценаристом и сыграл отца поэта.

Борис Годунов.
В сериале «Годунов» Сергей играет Годунова в трех возрастах – молодого опричника, человека в годах, получившего доступ к управлению страной, и раздавленного тяжестью власти старика.

СЛОБОДА и **MYSLO**

ПРЕДСТАВЛЯЮТ ФОТОПРОЕКТ:

18+

ПЕРВОКЛАССНИКИ

» 2019 Г. ТУЛА И ЩЕКИНО «

1 «В» класс гимназии №11. Фото Петра Вербицкого.

Фото будут доступны для скачивания 13 ноября по адресу:

MYSLO.RU/1KLASS-2019

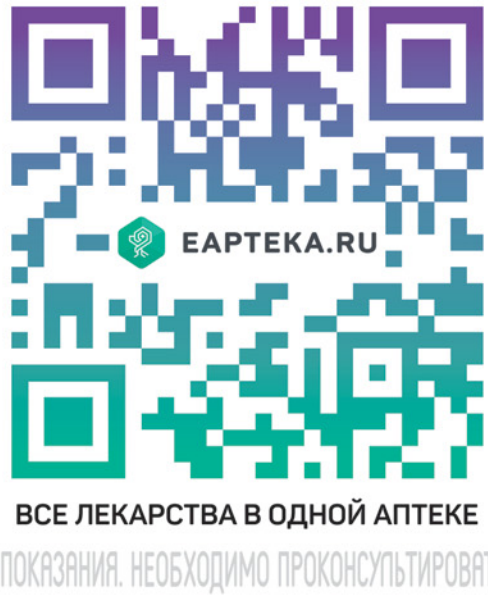

на правах рекламы

ООО «ТЕРРИТОРИЯ ЗДОРОВЬЯ», 300062, г. Тула, ул. Октябрьская, д.95, ОГРН 1117154008437

Первоклассники 2019

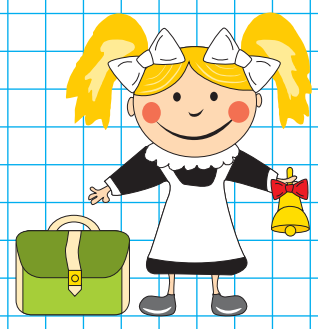

MYSLO.RU 18+
Скачать фото можно здесь
myslo.ru/1klass-2019
на правах рекламы

МБОУ «Центр образования – гимназия №1», 1 «Б» класс

Классный руководитель – Белоглазова Наталья Алексеевна. Артюшина Мария, Борисова Мария, Буравцов Максим, Вербицкий Матвей, Гридина Ирина, Губанова Маргарита, Гусева Юлия, Есина Анастасия, Жилин Павел, Кириллов Никита, Королев Степан, Кузина Екатерина, Лобанова Ирина, Малевский Владислав, Малов Константин, Панюшкин Степан, Петрухина Елизавета, Подсобляева Ангелина, Потапова Мария, Путинцев Александр, Самсонов Денис, Сапрыкина Анастасия, Семенюк Карина, Сенькин Егор, Суменкова Виктория, Сухоплещенко Ангелина, Татаренков Елисей, Тимофеева Александрина, Тихонов Константин, Шестова София, Юдин Артём.

МБОУ «Центр образования – гимназия №1», 1 «В» класс

Классный руководитель – Филюшкина Надежда Сергеевна. Бормотова Анастасия, Голобрюхова Дарья, Долгина Ирина, Дубинин Данила, Жукин Адриан, Жуков Александр, Журавлев Степан, Здановская Елизавета, Зеленов Степан, Зотова Арина, Ивушкин Егор, Казаков Илья, Лаврухина Ксения, Мозгова Арина, Нуждаева Дарья, Орешина Алена, Петрухина Диана, Петухова Анастасия, Пронина Александра, Родионов Александр, Саченко Анжелика, Сомова Вера, Творогов Семен, Тюнина Сильвана, Филиппова Анастасия, Шмелев Роман, Юрин Иван.

Тула, МАОУ «Лицей №1», 1 «А» класс

Классный руководитель – Прошкина Татьяна Леонидовна, воспитатель – Шахматова Дарья Дмитриевна. Боронтов Владимир, Гайдуков Арсений, Енилеева Анна, Зимина Элиана, Иванов Артем, Ильина Виктория, Ильичева Ангелина, Крутова Ксения, Матвеева София, Мухаметханова Юлия, Платова Дарья, Поляков Дмитрий, Рябинкин Глеб, Смолянинов Егор, Тарасова Елизавета, Уварова Эмилия, Широков Владимир, Шульгинская Милана, Ющенко Василий, Якубенок Яков.

Тула, МБОУ «Гуманитарно-математический лицей», 1 «А» класс

Классный руководитель – Абузарова Любовь Владимировна. Аниськина Дарья, Артюх Леонид, Астахова Виктория, Багиров Денис, Багиров Кирилл, Баранова Полина, Василькова Анастасия, Воронин Михаил, Григорьев Егор, Евстратова Алиса, Завалишина Анастасия, Завалишина Софья, Зайцев Константин, Захаров Артем, Коженов Дмитрий, Королева Елизавета, Кулеев Никита, Лазебная София, Лесина Екатерина, Лыженков Владимир, Морозов Илья, Пешехонцева Диана, Попов Егор, Протасявичюте Елена, Рогожина Ольга, Рябухина Алёна, Ташлыков Виктор, Терещенко Денис, Уваров Даниил, Файзуллаева Дана, Федоренко Варвара, Филатов Александр, Филатова Анастасия, Хорошилова Анна, Юрина София, Якимова София.

Тула, МБОУ «Гуманитарно-математический лицей», 1 «Б» класс

Классный руководитель – Максимова Лидия Викторовна. Алёхина Анна, Бабаев Михаил, Гаврилова Елена, Герасимов Михаил, Гладков Андрей, Жеребцов Максим, Жилина Татьяна, Захарова Милана, Зимин Михаил, Зотова Дия, Ильичев Артем, Канатчиков Георгий, Карелина Дарья, Корчунов Матвей, Котик Глеб, Лавренко Матвей, Леонов Артем, Лушникова Кира, Морозов Артём, Нестеренко Матвей, Семикина Таисия, Смирнова Полина, Чулков Дмитрий, Шкунова Арина.

Тула, МБОУ «Гуманитарно-математический лицей», 1 «В» класс

Классный руководитель – Клейн Наталья Владимировна. Абрамова Маргарита, Былдина Мария, Воробьев Константин, Голышев Владимир, Гудукин Илья, Демидов Алексей, Елисеев Илья, Ерохин Станислав, Жаболенко Петр, Жданова Дарья, Зимакина София, Ибрагимова Фанни, Калугина Мария, Каменская Елизавета, Карлов Антон, Комаров Даниил, Курлыкова Варвара, Линник Артем, Маслова Ульяна, Морская Мария, Павликов Александр, Панфилов Всеволод, Преображенский Григорий, Рокотянский Андрей, Русаков Артемий, Самсоненко Маргарита, Сидоров Семен, Федоренко Никита, Федосеева Полина, Хайдаров Александр, Холопова Софья, Чадаев Андрей, Чугунова Анна, Швецов Даниил, Шпакова Анна, Щербинин Николай.

на правах рекламы

Торт «Эстерхази»

Ореховые коржи в сочетании белого и темного шоколада, сливочный крем – всё это заставит вас отправиться вслед за своими мыслями и чувствами, известными только вам. Нежный вкус принесет подлинное блаженство.

ООО «СПАР ТУЛА» 300036, Г. ТУЛА, УЛ. МАРШАЛА ЖУКОВА, Д.5, ОГРН 1047100326503

От Иваныча

vk.com/otivanycha
@ot_ivanucha

ТОЛЬКО в СПАРе
SPAR

Тула, МБОУ «Гуманитарно-математический лицей», 1 «Г» класс

Классный руководитель – Спирина Татьяна Дмитриевна. Андриянов Леонид, Афиногенова Анастасия, Бочков Кирилл, Бояркин Роман, Главатских Софья, Головко Виктория, Горюнов Михаил, Дементьева Алина, Дорошин Артур, Закуражнова Арина, Игнатова Дарья, Карпова Ярослава, Климов Артем, Князев Никита, Козлова Ульяна, Королева Полина, Крапивин Алексей, Лукьянова Арина, Мальцев Егор, Овчинникова Анастасия, Познякова Ангелина, Солнцева Елизавета, Соломатин Никита, Спижевская Елизавета, Тельнов Вадим, Тяпчева Ксения, Федорова Мария, Хохлов Артем, Цой Артем, Шепелева Елизавета, Шутов Александр.

Тула, МБОУ «Гуманитарно-математический лицей», 1 «Д» класс

Классный руководитель – Рощина Юлия Александровна. Белов Артем, Баев Максим, Дробицкий Виктор, Завьялов Глеб, Игнатов Егор, Кальченко Константин, Каминская Екатерина, Колганов Иван, Красулин Федор, Курносов Константин, Лебедев Александр, Маркитантов Даниил, Михалев Максим, Мокринский Александр, Морозов Олег, Новикова Анна, Рассыхатский Сергей, Рустамов Эльдар, Скворцов Иван, Толчин Даниил, Трохин Степан, Трутнев Владимир, Чернопятов Вячеслав, Чухнов Андрей.

Тула, МБОУ «Гуманитарно-математический лицей», 1 «Е» класс

Классный руководитель – Стародубцева Татьяна Владимировна. Абрамчиков Демид, Артюх Андрей, Ахмедова Замира, Бабина Дарья, Бакаева Алиса, Васильчиков Сергей, Гусейнов Эльдар, Драгунова Карина, Евтехов Максим, Ефанов Илья, Жерздев Никита, Журавлева Елизавета, Зуева Дарья, Иванов Сергей, Курбатова Ника, Лопатина Валерия, Мастрюков Николай, Моисеев Глеб, Нелюбина Ксения, Новосильцева Маргарита, Пиунов Никита, Пушенко Иван, Рябчун Анастасия, Савков Данила, Сальникова Аделина, Солин Марк, Стародубцев Егор, Фатеева Агния, Филатова Ярослава, Фирс Максим, Черников Филипп.

Тула, МБОУ «Гуманитарно-математический лицей», 1 «Ж» класс

Классный руководитель – Преображенская Ирина Валерьевна. Алешина Варвара, Богомолов Артем, Бородавина Анастасия, Глебов Александр, Громова Кристина, Ефремов Филипп, Закеосян Константин, Комаревцева Акулина, Куделинский Георгий, Кудинов Марк, Кузина Полина, Лежнев Даниил, Лысенков Всеволод, Меркулов Тимур, Миннатов Михаил, Окуловских Милана, Пецевич Тимофей, Самочкина Елизавета, Тарасов Кирилл, Федорова Таисия, Харитонов Павел, Черкасов Егор, Чернышова Дарья, Чиркова Екатерина, Чучко Григорий, Шабанов Максим.

Тула, МБОУ «Гуманитарно-математический лицей», 1 «З» класс

Классный руководитель – Новикова Алла Викторовна. Ануфриев Макар, Аракелян Людвиг, Васин Иван, Воинов Юрий, Гайдукевич Эллина, Гиба Ульяна, Горнов Павел, Губарев Артем, Донских Даниил, Дуракова София, Зюкина Мария, Ивашкин Владимир, Илларионова Софья, Климчук Даниил, Костина Вероника, Кренев Денис, Куленко Валерия, Лысенко Анна, Маркина Мелания, Модых Павел, Полежаева Елизавета, Сафронов Илья, Сафронова Лилия, Соколов Руслан, Степанов Иван, Тришина Василиса, Уварова Анастасия, Угренева Анна, Фролова Елизавета, Ханяк Милана, Чудакова Мария, Шишкин Дмитрий.

Тула, МБОУ «Гуманитарно-математический лицей», 1 «И» класс

Классный руководитель – Крестиничева Елена Кирилловна. Аксенов Евгений, Герасимов Иван, Горчаков Антон, Добрина Лилия, Егорова Анна, Коновалова Алиса, Кунавин Василий, Леонова Алиса, Мишкин Елисей, Морозов Артём, Морозова Дарья, Нефедьев Стефан, Перелыгин Всеволод, Позойская Светлана, Половинкин Роман, Пулинская Валерия, Родионов Дмитрий, Романова Ярослава, Рудакова Вероника, Сахно Давид, Сикорская Николь, Соколова Василиса, Тебина Анна, Тихонов Тимофей, Успенский Ярослав, Ушаков Никита, Хлызова Виталина, Шиншинова Ирина, Шмелев Герман, Шуваева Вера.

Первоклассники 2019

/5.

MYSLO.RU 18+
Скачать фото можно здесь
myslo.ru/1klass-2019
на правах рекламы

Тула, МБОУ «Центр образования №2», 1 «А» класс

Классный руководитель – Харькова Марина Викторовна. Бабушкина Эвелина, Волобуева Злата, Гаврилейченко Малика, Городцев Дмитрий, Егорова Варвара, Зайцева Дарья, Кириллов Андрей, Коваль Святослав, Конов Иван, Корнеев Иван, Королёв Роман, Кречкина Анастасия, Кривушина Екатерина, Кысин Максим, Максимов Алексей, Назаркин Пётр, Никиреева Лада, Пелипенко Матвей, Прохоров Денис, Севостьянова Надежда, Стогов Роман, Трегубов Егор, Шашков Тимофей, Шинкевич Кирилл.

Тула, МБОУ «Центр образования №2», 1 «Б» класс

Классный руководитель – Шахова Наталья Викторовна. Архипов Тимофей, Балябина Кристина, Балябина Марина, Баташов Виктор, Белтов Денис, Голубева Варвара, Горо Алеся, Гребенщикова Софья, Данов Демид, Енькова Ксения, Епишев Александр, Карбушев Вячеслав, Конушкин Савелий, Кочергин Александр, Корниенко Василий, Макарова Альбина, Мельникова Елизавета, Михайлина Екатерина, Нестеренков Роман, Петрухина Анастасия, Прыткова Варвара, Савостиков Артем, Семенов Константин, Филатов Артем, Фомин Макар, Чебанов Владислав, Шубин Андрей.

Тула, МБОУ «Центр образования №2», 1 «В» класс

Классный руководитель – Пашкова Юлия Викторовна. Анашина Ева, Аджиев Виктор, Бабкин Артём, Брюханов Егор, Глебов Егор, Горшкова Ксения, Желевский Александр, Ильинов Дмитрий, Казакова Александра, Корепанов Тимофей, Макарова Мирослава, Масалова Мария, Нуриев Расул, Пантелеева Татьяна, Ростова Евгения, Прохоров Глеб, Сазонов Егор, Саломасов Егор, Сенина Арина, Старчак Сергей, Титова Кира, Федотова Полина, Хохонина Анна, Чуксин Денис, Шуров Ярослав, Щигорева Таисия, Юрков Глеб.

Тула, МБОУ «Центр образования №2», 1 «Г» класс

Классный руководитель – Макарчик Елена Ивановна. Баев Виктор, Баранова Александра, Белоконь Мария, Беникова Вера, Гарипова Джамиля, Гонтарук Валерия, Демиров Руслан, Евсин Артем, Евстратов Платон, Елисидорова Карина, Кучеров Андрей, Медведев Егор, Мирзашаев Егор, Мищенко Егор, Орлов Матвей, Потковская Илона, Руснак Ярослава, Рыбкина Ангелина, Рябов Артем, Скрылькова Мария, Тарасова Екатерина, Татаринцев Иван, Филатова Евгения, Шатров Григорий, Шахов Егор, Янкин Артем.

Тула, МБОУ «Центр образования №3», 1 «А» класс

Классный руководитель – Агеева Наталия Алексеевна. Афанасьев Максим, Ашуров Максим, Баранов Арсений, Баранов Богдан, Возчикова Александра, Гуренко Екатерина, Давыдов Дмитрий, Захарова Милана, Иванов Роман, Кузнецов Иван, Кузнецова Елизавета, Магоня Захар, Мазовка Милана, Мацакова Александра, Межунц Милана, Мельников Иван, Москалева Агата, Моторина Кира, Новиков Александр, Орлова Виктория, Приваленко София, Раев Семен, Семичастнова Таисия, Танцура Анна, Тюняева Ксения, Цотова Злата, Юдина Анастасия, Ятин Матвей.

Тула, МБОУ «Центр образования №3», 1 «Б» класс

Классный руководитель – Чернова Любовь Николаевна. Аксенова Софья, Базыкина Софья, Вигера Зоя, Игнатов Никита, Киптилая Дарья, Князев Иван, Комерилова Дарья, Корнеева Варвара, Курохтин Михаил, Ласкина Анна, Липатов Ярослав, Маликов Иван, Павлюк Елизавета, Самадзаде Алсу, Семенова Василиса, Семина Анна, Созинова Варвара, Степанов Александр, Толоконников Александр, Тяпкина Милана, Федосеев Мирон, Филатов Никита, Чижов Лев, Шумова Варвара.

Торт «Три шоколада»

Три цвета и вкуса в одном совершенстве! «Три шоколада» – нежный, игривый и горький. Сочетание изысканных вкусов дарит наслаждение с каждым кусочком этого лакомства.

ПОДРОБНОСТИ В МЕСТАХ ПРОДАЖ
ООО «СПАР ТУЛА» 300036, Г. ТУЛА, УЛ. МАРШАЛА ЖУКОВА, Д.5, ОГРН 1047100326503

От Иваныча

vk.com/otivanycha
@ot_ivanucha

ТОЛЬКО в СПАРе
SPAR

на правах рекламы

Тула, МБОУ «Центр образования №3», 1 «В» класс

Классный руководитель – Дрейлинг Галина Борисовна. Абморшева Мария, Антишин Макар, Белкина Мария, Бобровская Полина, Ботоян Ангелина, Волкова Дарья, Грачева Варвара, Гундарев Александр, Гущин Егор, Демидов Никита, Зольникова Анастасия, Измайлова Варвара, Ильенко Андрей, Камаева Валерия, Колесник Артём, Крючкова Анастасия, Кузьмина Арина, Маношина Кристина, Маркина Марина, Орлов Глеб, Площанская Анна, Проскуряков Дмитрий, Прохорова Елизавета, Старкова Оксана, Тарасова Маргарита, Цыганов Дмитрий, Черепова Диана, Шерстобитова Анастасия, Шишова Мария, Шлегель Борис.

Тула, МБОУ «Центр образования №3», 1 «Г» класс

Классный руководитель – Лидовская Екатерина Витальевна. Алиев Алимуса, Андрус Платон, Горборуков Дмитрий, Годунов Дмитрий, Грачев Евгений, Григорьев Юрий, Гуди Егор, Казанская Варвара, Кандина Евгения, Колковский Елисей, Компаниец Денис, Королев Александр, Котович Никита, Купрюшин Артем, Лугинин Дмитрий, Меньшиков Матвей, Перечесов Степан, Поносенко Кира, Протасов Илья, Синицын Артем, Суздалева Евгения, Свирилин Алексей, Халилова Бахора, Чернышева Кира, Шарыкина Мария.

Тула, МБОУ «Центр образования №5 им. Героя РФ Сергея Сергеевича Громова», 1 «А» класс

Классный руководитель – Перепелкина Юлия Викторовна. Бабанина Полина, Дюдин Максим, Еремеев Николай, Жаворонков Николай, Замотина Полина, Засимов Даниил, Князькова Елизавета, Коновалова Полина, Кузьмина Арина, Кучугура Анастасия, Лёвина Виктория, Легошина Дарья, Махсумова Амина, Меньшутин Константин, Мизюлин Иван, Николаев Иван, Нуянзина Полина, Пронин Иван, Санкин Никита, Санкина Анна, Сацерадзе Отари, Смурова Елизавета, Сысоев Всеволод, Тлекушаев Кантемир, Тонаканян Даниил, Трусов Артём, Шаталова Маргарита, Щеглов Егор.

Тула, МБОУ «Центр образования №5 им. Героя РФ Сергея Сергеевича Громова», 1 «Б» класс

Классный руководитель – Голяченко Наталья Михайловна. Акопян Лианна, Арсеньев Кирилл, Балакин Даниил, Блинков Владимир, Бокарев Максим, Большакова Екатерина, Вислогузов Никита, Гридина Валерия, Ерощев Андрей, Заботина Олеся, Карпушина Ксения, Кирдеева Алена, Козин Александр, Козырева Екатерина, Кольцова Варвара, Косов Никита, Мноян Роман, Плужников Станислав, Рыбаков Антон, Симбирев Артур, Стрелов Иван, Телятникова Анна, Ядыкина Софья.

на правах рекламы

Первоклассники 2019

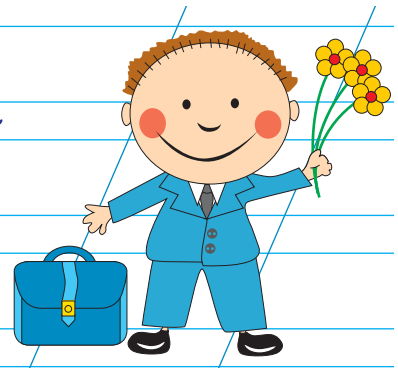

MYSLO.RU 18+
Скачать фото можно здесь
myslo.ru/1klass-2019
на правах рекламы

Тула, МБОУ «Центр образования №5 им. Героя РФ Сергея Сергеевича Громова», 1 «В» класс

Классный руководитель – Ромашова Анна Игоревна. Ахтянов Кирилл, Барков Даниил, Бормотова Кира, Ваулин Максим, Грачиков Кирилл, Грызлова София, Давидян Жанна, Дьяков Дмитрий, Емельянов Николай, Игнатова Ульяна, Канеева Мария, Курочкин Матвей, Лаптева Анна, Лестьев Данил, Перекатов Даниил, Помещикова Лидия, Роговой Егор, Савин Матвей, Солдатенко Вадим, Соловьев Артем, Сотмари-Ревай Богдан, Федорова Мария, Федотова Виктория, Филькова Мария, Хакимов Али, Хохлова Дарья.

Тула, МБОУ «Центр образования №5 им. Героя РФ Сергея Сергеевича Громова», 1 «Г» класс

Классный руководитель – Евдокимова Лариса Викторовна. Аксенов Роман, Архипов Алексей, Бочкарева Вероника, Бочкарников Авдей, Ворфоломеев Алексей, Демидова Елизавета, Жилина Варвара, Зайцева Мария, Козлова Яна, Кондратьева Евгения, Лапин Даниил, Лапин Андрей, Леднев Руслан, Малов Даниил, Михайлина Кристина, Морозова Валерия, Нестерович Маргарита, Савоськина Ангелина, Свирина Алина, Силаев Андрей, Фурс Роман, Хеция Даниил, Штыков Алексей.

Тула, МБОУ «Центр образования №5 им. Героя РФ Сергея Сергеевича Громова», 1 «Д» класс

Классный руководитель – Дронова Светлана Михайловна. Банщикова Снежана, Белоусов Владимир, Болдырев Алексей, Боллоев Азамат, Бугаенко Маргарита, Волков Рустам, Коновалов Илья, Коновалова Полина, Коняхин Вячеслав, Кудинова Владислава, Мартынова Софья, Масловский Дмитрий, Михайлов Артур, Панферова Елена, Рахмонова Алина, Реброва Кристина, Скоробогатова Александра, Соколова Татьяна, Струк Мария, Тихомирова Анна, Уткин Андрей, Филиппов Михаил, Чернов Тимофей, Шишкина Екатерина, Шрам Арсений.

Тула, МБОУ «Центр образования №6», 1 «А» класс

Классный руководитель – Трефилова Ирина Львовна. Антонов Денис, Бобылев Матвей, Владимирова Ольга, Елисеев Артём, Епископосян Артур, Зюкина Ева, Калинина Агата, Колмыкова Валерия, Кочеткова Мария, Кудинова Екатерина, Кузьмичёва Екатерина, Лисовская Эвелина, Лядущенкова Ангелина, Макаров Тимофей, Ментусов Иван, Меркулов Артём, Московец Ульяна, Павлюк Елизавета, Подхолюзина Арина, Рогова Дарья, Самонина Софья, Семёнова Анастасия, Семёнова Дарья, Соболева Дарья, Томашевич Полина, Урванцев Илья, Файзрахманов Давид, Филиппова Валерия, Чернов Фёдор, Чувикова Ксения, Шадская Софья, Шаталов Михаил, Шведова Ангелина, Шмелёва Софья.

Тула, МБОУ «Центр образования №6», 1 «Б» класс

Классный руководитель – Савостина Галина Александровна. Акимов Владимир, Асатурова Араксия, Баранова Варвара, Бекиш Валерия, Бердникова Виктория, Вафина Алина, Джанджулия Анжелика, Джанджулия Спартак, Егорова Милана, Елисеев Матвей, Кисловская Анна, Корняков Матвей, Кулеш Артем, Курносов Леонид, Легонькова Вера, Мамошина Ксения, Мельникова Софья, Мосина Ангелина, Мыцик Юлия, Овсянникова Елизавета, Одиноков Михаил, Подымов Семен, Полукарова Мария, Прохина Анастасия, Сапoлькова Анна, Сошнева Милана, Умняшкина Виктория, Шмелева Василиса, Шмигирилов Егор.

Тула, МБОУ «Центр образования №6», 1 «В» класс

Классный руководитель – Кондратьева Светлана Леонидовна. Андрюхина Кира, Асадов Никита, Горбатов Даниил, Герасина Дарья, Егорова Софья, Звягин Дмитрий, Каландия Олег, Капаева Маргарита, Кульбятский Илья, Ларионов Глеб, Макарова Мария, Мазяркина Татьяна, Миржазоев Ботирш, Печушкина Сабина, Пискус Евгения, Полухина София, Рудакова Полина, Степкина Виктория, Сальников Григорий, Халисланова Виктория, Штефан Владимир.

на правах рекламы

Торт шоколадно-облепиховый

Этот десерт гарантирует солнечное настроение дождливым осенним днём. Удивительное сочетание соблазнительного шоколада и полезной облепихи подарит наслаждение вам и вашим близким.

ПОДРОБНОСТИ В МЕСТАХ ПРОДАЖ
ООО «СПАР ТУЛА» 300036, Г. ТУЛА, УЛ. МАРШАЛА ЖУКОВА, Д.5, ОГРН 1047100326503

От Ивáныча

vk.com/otivanycha
@ot_ivanucha

ТОЛЬКО в СПАРе
SPAR

Тула, МБОУ «Центр образования №6», 1 «Г» класс

Классный руководитель – Иванова Елена Сергеевна. Аноха Юлия, Белаусова Анастасия, Бредихин Святослав, Герасимова Варвара, Джолохава Эвелина, Емельянова Александра, Журавлёва Дарья, Забабурин Максим, Захарова Екатерина, Иосифова Кристина, Кобелев Сергей, Коваленко Арсений, Кожакина Варвара, Коновалова Алиса, Копырюлина Софья, Митрофанов Егор, Морозова Виталия, Николаев Захар, Позднякова Милана, Полсычев Артём, Полсычева Полина, Пуренко Алексей, Репсон Дмитрий, Сафронов Евгений, Севриков Евгений, Сержантов Егор, Сидоров Ярослав, Старков Андрей, Яковенко Даниил.

Тула, МБОУ «Центр образования №6», 1 «Д» класс

Классный руководитель – Михалёва Валентина Викторовна. Абрамов Кирилл, Амян Мишик, Андриянов Мирослав, Белолюбская Ева, Бокорев Егор, Бортулев Егор, Васильев Алексей, Гвоздев Денис, Голованова Ксения, Головин Вячеслав, Гусева Юлия, Дебнер Виктория, Ермакова Дарья, Карасенко Денис, Козлова Вероника, Колесникова Екатерина, Конов Егор, Корсан Дмитрий, Леонов Илья, Лыгин Максим, Мясникова Ангелина, Орешкина Валерия, Сазонов Иван, Сидорова Снежана, Сидорова Алена, Сигал Егор, Ташматов Руслан, Федяева Светлана, Федяева Анастасия, Харламов Егор, Цатинян Арсен, Щелоков Михаил.

Тула, МБОУ «Центр образования №6», 1 «Е» класс

Классный руководитель – Чувикова Виктория Юрьевна. Бадьин Вячеслав, Глушенкова Маргарита, Горелов Лев, Журакулова Ясмина, Зайцев Никита, Ильина Алина, Куталов Егор, Лукьянов Даниил, Мамедова Амина, Мамедов Эльдар, Махортова Ольга, Махортова Юлия, Менглиева Сабрина, Минакова Василиса, Морозенкова Вероника, Огородникова Ева, Паршикова Полина, Потапов Михаил, Роденков Федор, Свиридов Александр, Селезнёв Илья, Соловьева Ксения, Титова София, Хохлова Валерия.

Тула, МБОУ «Центр образования №6», 1 «Ж» класс

Классный руководитель – Киселёва Ирина Александровна. Михай София, Михай Анастасия, Христова Мария, Михай Анна, Тамаш Ангелина, Тамаш Кристина, Хрестова Диана, Михай Нелли, Михай Станислав, Ристан Станислав, Иванович Станислав, Михай Денис, Иванус Мария, Луло Нина.

на правах рекламы

Первоклассники 2019

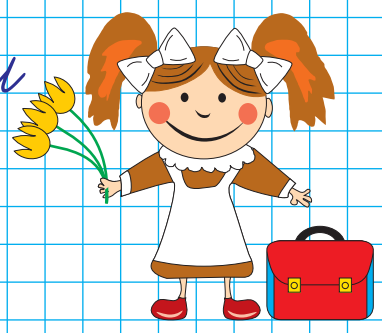

MYSLO.RU 18+
Скачать фото можно здесь
myslo.ru/1klass-2019
на правах рекламы

Тула, МБОУ «Центр образования №7», 1 «А» класс

Классный руководитель – Гудкова Ирина Владимировна, директор – Симонова Ирина Владимировна. Булгакова Мария, Виневская Маргарита, Демина Элина, Ивлева Виктория, Ковалёва Валерия, Коцарь Елизавета, Курицына Валерия, Лакеев Максим, Лапшин Денис, Лихачёв Артём, Лыжина Евгения, Медведева Алёна, Михеева Софья, Носова Дарья, Овчинникова Дарья, Паренькова Дарья, Потапов Николай, Пронина Елизавета, Седова Василисса, Синюгин Дмитрий, Скрынник Георгий, Сухарева Маргарита, Тараскин Григорий, Телков Александр, Трофимов Денис, Хромушкин Егор, Хромушкина Яна, Чуб Владислав, Чулков Дмитрий, Щербаков Степан.

Тула, МБОУ «Центр образования №7», 1 «Б» класс

Классный руководитель – Кобер Галина Алексеевна, директор – Симонова Ирина Владимировна. Аскеров Расул, Афанасьева Александра, Бурвиков Михаил, Ванина Вероника, Воробьёв Георгий, Воробьёв Макар, Галкина Ксения, Гришин Давид, Демина Ульяна, Ермаков Даниил, Жукова Виктория, Заварзин Даниил, Зайчиков Александр, Лаврова Елизавета, Лапенко Артём, Мурманцев Даниил, Никишаева Валерия, Пученкин Павел, Садилов Илья, Свечникова Татьяна, Седова Александра, Сиголаева Дарья, Синюков Александр, Спрынжук Мария, Стогний Денис, Трофимов Дмитрий, Тырнов Максим, Ушакова Алёна.

Тула, МБОУ «Центр образования №7», 1 «В» класс

Классный руководитель – Зыкова Анна Николаевна, директор – Симонова Ирина Владимировна. Акопян Гор, Арбеков Артём, Бочарова Валерия, Ваймер Карина, Гомозов Дмитрий, Ерилина Елизавета, Зайцев Владислав, Комаров Михаил, Копытова Ксения, Краснов Иван, Крегер Роман, Кудряшова Ирина, Купянская Дарья, Лагуткин Максим, Максименко Татьяна, Малышев Дмитрий, Мартиашвили Мария, Медведев Матвей, Меджитов Арсен, Михеева Мария, Мишура Валерия, Овсянников Даниил, Орлова Елизавета, Плеханова Милана, Полушина Арина, Титов Сергей, Тишин Егор, Тютюнникова Варвара, Фадеев Андрей, Хван Данила, Шейка Иван, Шохин Егор.

Тула, МБОУ «Центр образования №7», 1 «Г» класс

Классный руководитель – Климова Ирина Анатольевна, директор – Симонова Ирина Владимировна. Антропов Дмитрий, Бакланищев Игорь, Балаков Александр, Балашова Анастасия, Балина Алена, Григорьев Владимир, Ермилов Кирилл, Жарова Мария, Кузовкова Лилия, Логвиненко Ольга, Малыхина Виктория, Морозов Владимир, Назаров Андрей, Насибулина Полина, Нечволод Мария, Самедов Платон, Саратов Михаил, Серегина Вероника, Соколова Виктория, Степанова Анастасия, Ульянченко Александр, Ушаков Алексей, Хирин Федор, Хохлова Дарья, Челноков Владислав, Чичелов Ярослав, Швец Кирилл, Шелестова Ангелина.

Тула, МБОУ «Центр образования №7», 1 «Д» класс

Классный руководитель – Бабичева Лариса Викторовна, директор – Симонова Ирина Владимировна. Антонова Алиса, Бедарева Дарья, Веселов Александр, Вьюгин Дмитрий, Герасимова Марина, Гордеева Виктория, Дедова Екатерина, Дубинин Михаил, Дьячкова Валерия, Жариков Михаил, Железнякова Вероника, Замотина Вероника, Зинина Владислава, Иванова Евгения, Игнатова Анастасия, Ким Владислава, Костюкова Александра, Кочарян Марат, Лебедева Евангелина, Лосева Елизавета, Мартынов Святослав, Невских Злата, Очкина Варвара, Панкратова Мирослава, Розенталь Никита, Сапронова Дарья, Фролов Александр, Силаев Степан, Смирнова Мария, Цветкова Анна, Чумакова София.

Тула, МБОУ «Центр образования №7», 1 «Е» класс

Классный руководитель – Ивашкина Карина Сергеевна, директор – Симонова Ирина Владимировна. Анискин Игорь, Евланов Кирилл, Игнатушкина Екатерина, Конев Мирослав, Королев Дмитрий, Крянина Василиса, Латохин Антон, Лукашина Софья, Лунина Карина, Малолетнева Дарья, Мосолов Егор, Никульчиков Иван, Рогов Артём, Тайибова Фатима, Третьяков Артур, Фатуев Георгий, Шелехова Валерия, Юркевич Максим, Трыкова Мария.

на правах рекламы

Торт «Тула»

Воздушные, сочные, шоколадные бисквиты в сочетании с нежным, ароматным, прянично-шоколадным ганашем. А дополняют торт карамельный крем и яблочное повидло. Истинные любители пряников будут в восторге от этого десерта.

ПОДРОБНОСТИ В МЕСТАХ ПРОДАЖ
ООО «СПАР ТУЛА» 300036, Г. ТУЛА, УЛ. МАРШАЛА ЖУКОВА, Д.5, ОГРН 1047100326503

От Ивáныча
vk.com/otivanycha
@ot_ivanucha
ТОЛЬКО в СПАРе
SPAR

Тула, МБОУ «Центр образования №7», 1 «Ж» класс

Классный руководитель – Жукова Екатерина Алексеевна, директор – Симонова Ирина Владимировна. Андреева Анна, Артёмова Вероника, Бавыкин Артем, Бутбая Эмир, Васильев Никита, Глушко Иван, Головацкая Евгения, Гулуев Рамазан, Дружинина Юлиана, Дульнева Варвара, Журавлева Анна, Журавлева Мария, Ишонина Юлия, Кадакова Дарья, Каширин Александр, Топоровский Лев.

Тула, МБОУ «Центр образования №8», 1 «Б» класс

Классный руководитель – Мишина Светлана Вячеславовна. Артёмов Иван, Беззуб Арсений, Буткарева Алёна, Габриелян Артём, Ганшенкова Стефания, Герасимова Мария, Горохова Софья, Горячих Алёна, Гришин Даниил, Дектерев Андрей, Илюшечкин Дмитрий, Казанцев Степан, Калинина Милена, Каткова Кира, Ким Виктория, Корнеев Егор, Михалин Максим, Мишакова Ксения, Наумов Дмитрий, Петрусенко Владислав, Плотников Иван, Пронина Анна, Растворова Таисия, Свечникова Полина, Ситникова Анастасия, Солдатова Виктория, Токарев Артемий, Харламова Арина, Харламова Василиса, Черникова Ульяна.

Тула, МБОУ «Центр образования №8», 1 «В» класс

Классный руководитель – Чекмазова Наталья Валентиновна. Ахмедова Карина, Бардин Лев, Власов Дмитрий, Власова Дарья, Денисов Даниил, Дуплева Софья, Зинова Ульяна, Иванова Ольга, Казьмина Полина, Кузина Юлия, Лебедева Дарья, Митюшкин Никита, Михайленко Максим, Неклюдова Дарья, Резниченко Анастасия, Романова Екатерина, Силивеев Никита, Собольков Никита, Соломасова Мария, Усов Тимофей, Харитонова Алёна, Ходов Кирилл, Чуков Кирилл, Шишков Тимур, Шумейко Тимофей.

Тула, МБОУ «Центр образования №8», 1 «Г» класс

Классный руководитель – Кравец Ирина Владимировна. Бурдакова Евгения, Волков Никита, Герасимов Арсений, Дёмина Евдоксия, Загвоздкина Ксения, Захарова Виктория, Иванов Александр, Игнаточкина Анастасия, Калугина Любовь, Климова Елизавета, Козлова Дарья, Красиков Максим, Кудрявцева Мария, Кузнеченко Максим, Маликов Дмитрий, Мелихова Арина, Мельникова Елизавета, Могильников Артём, Назаров Сергей, Никишина Елизавета, Позднякова Кристина, Попов Тимофей, Прохорова Варвара, Прялочникова Варвара, Руденко Денис, Рянцева Анна, Стренакова Инга, Титова Варвара, Филиппов Матвей.

на правах рекламы

Первоклассники 2018/9

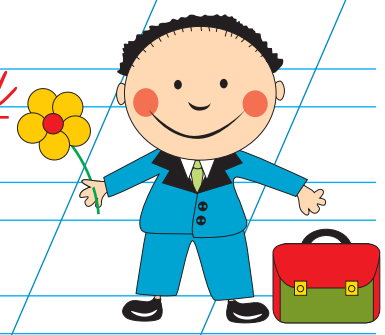

MYSLO.RU 18+
Скачать фото можно здесь
myslo.ru/1klass-2019
на правах рекламы

Тула, МБОУ «Центр образования №8», 1 «Д» класс

Классный руководитель – Вайцеховская Анжелика Солтановна. Алдошина Полина, Альянов Кристиан, Ануркина Карина, Барышникова Виктория, Васильева Олеся, Волдаева Варвара, Громович Ярослава, Епифанова Анастасия, Зайцева Полина, Золотарёва Мария, Игнатова Полина, Климачева Валерия, Колесник Филипп, Кудрицкая Вероника, Кузина Арина, Лазутин Артём, Лебедева Елизавета, Маркина Алина, Осетров Михаил, Полещикова Мария, Слаутин Ярослав, Страхова Полина, Тарасов Севастьян, Федосов Дмитрий, Штауб Ярослав, Юшанов Борис.

Тула, МБОУ «Центр образования №8», 1 «Е» класс

Классный руководитель – Кузнецова Татьяна Алексеевна. Богородицкий Гордей, Воротынцева Ксения, Галкина Евгения, Горяйнова Арина, Грачёв Артём, Ермолаев Артём, Исроилжонов Мухаммадюсуф, Касаткина Мария, Кулешов Артём, Кухарчук Елисей, Новикова Елизавета, Орлова Илария, Платонов Михаил, Попов Максим, Соломатина Варвара, Тарыкина Полина, Трясцин Иван, Феоктистова Валентина, Филипская Вероника.

Тула, МБОУ «Центр образования №8», 1 «Ж» класс

Классный руководитель – Корниенко Диана Вадимовна. Бездушная Анастасия, Бобылев Григорий, Булич Анна, Верховод Татьяна, Волкова Анастасия, Ганаза Илья, Головина Екатерина, Искандаров Асадбек, Кирсанов Кирилл, Круз Мех Артем, Кудрявцев Андрей, Лесковская Фатима, Митькин Даниил, Петросян Эрик, Полупан Никита, Радионов Дан, Степанов Кирилл, Тряскова Степан, Хмель Богдан, Шмыкова Есфирь, Суховерхова Валерия.

Тула, МБОУ «Центр образования №8», 1 «З» класс

Классный руководитель – Миндалина Анастасия Вячеславовна. Ананьева Вероника, Анисимов Павел, Вагабов Амир, Войтеховская Милена, Гомозова Анна, Джикурашвили Ренат, Джикурашвили София, Ильинский Даниил, Канашин Сергей, Коптев Роман, Красовская Екатерина, Кубарич Никита, Лазукина Ульяна, Лепёхина Глафира, Лопатин Сергей, Ляпилин Данил, Мельников Егор, Михайлов Вадим, Паламарчук Евгений, Подлипная Виктория, Потапов Максим, Слеткова Софья, Спиридонова Полина, Суханин Дмитрий, Хаджаева Сабрина, Харитонова Дарья, Ховаев Владислав, Цепляева Алена.

Тула, МБОУ «Центр образования №8», 1 «И» класс

Классный руководитель – Железняк Ольга Игоревна. Агалакова Валерия, Аксенов Максим, Алексанян Сусанна, Амбарцумян Рузанна, Бирулина Ульяна, Гоголева Дарья, Гречихина Вера, Дмитриев Сергей, Зотов Дмитрий, Зубрицкая Александра, Кобушка Юрий, Кондрашова Ксения, Корохина Ангелина, Костюченко Виктория, Марчева Милана, Мухин Никита, Насридинов Марат, Новиков Иван, Осипец Никита, Поляков Степан, Птицын Алексей, Пугачев Даниил, Снегирёва Елизавета, Терещук Виктория, Турсунов Азам, Федулов Дмитрий, Чебанова Юлия, Шерстобитов Егор.

Тула, МБОУ «Центр образования №9», 1 «А» класс

Классный руководитель – Тимошина Юлия Вячеславовна. Алекперов Артем, Богачев Артем, Беловод Матвей, Введенская Кристина, Веселова Ксения, Ванюхин Алексей, Гагина Дарья, Дубинина Ульяна, Евсеева Ангелина, Ермошкин Виктор, Киселева София, Ким Денис, Карев Владислав, Корнеев Дмитрий, Концевенко Софья, Максимова Ульяна, Новиков Андрей, Нуриева Лилиана, Паршина Виктория, Стренаков Лев, Сорокин Илья, Сезкин Серафим, Ткаченко Дмитрий, Усманова Амина, Фролов Григорий, Чернов Денис.

Торт для тех, кто любит «Рафаэлло»

Пушистый кокосовый бисквит, пропитанный ароматным тропическим сиропом, кокосовая хрустяшка, нежный сливочный крем... Очень легкий и насквозь кокосовый!

ПОДРОБНОСТИ В МЕСТАХ ПРОДАЖ
ООО «СПАР ТУЛА» 300036, Г. ТУЛА, УЛ. МАРШАЛА ЖУКОВА, Д.5, ОГРН 1047100326503

От Ивáныча

vk.com/otivanycha
@ot_ivanucha

ТОЛЬКО в СПАРе
SPAR

на правах рекламы

Тула, МБОУ «Центр образования №9», 1 «Б» класс

Классный руководитель – Суркова Елена Вячеславовна. Аптекарев Артем, Белых Матвей, Бескаравайная Ульяна, Васильева София, Вирабян Карина, Вирабян Давид, Дружинин Артем, Заркуа Милана, Колыванов Кирилл, Королева Марьяна, Кувилкина Дарья, Ким Анита, Каверина Алина, Колистратова Эвелина, Матвиевская Ксения, Михайлева Виктория, Найданова Елизавета, Потудина Мария, Рымар Дарья, Соколова Анна, Сковина Виктория, Савельев Александр, Сорокина Милена, Смирнов Владимир, Степунина Софья, Тихонова Василиса, Уханова Алиса, Фарион Юлия, Хомячкова Диана.

Тула, МБОУ «Центр образования №9», 1 «В» класс

Классный руководитель – Карасева Татьяна Владимировна. Боганова Мария, Воронкова Диана, Выскубова Варвара, Вялков Олег, Грецова Вера, Девятирикова Татьяна, Дронов Артем, Деликанов Тимофей, Желнаков Матвей, Зыков Никита, Козлов Арсений, Кузькин Александр, Пенкин Антон, Привалов Павел, Романин Дмитрий, Родин Роман, Русанов Владимир, Рулева Таисия, Семенив Анна, Синюков Николай, Султанов Аслан, Трусова Диана, Тюренков Андрей, Ульянов Георгий, Ульяничева Юлия, Федорюк Анна, Халторин Максим, Шарикова Ульяна.

Тула, МБОУ «Центр образования №9», 1 «Г» класс

Классный руководитель – Романова Ольга Владимировна. Васильков Владимир, Вайнилович Владимир, Галюзова Ирина, Грибкова София, Гориченко Данила, Дружинин Михаил, Давыдова Мария, Дмитриева Варвара, Карасева Полина, Кокоулина Владислава, Коновалов Никита, Кузнецова Полина, Кудинов Илья, Кочанова Варвара, Лапскер Арсений, Литашова Алена, Майоров Владислав, Новикова Дарья, Мурсалиев Гулай, Нейман Виктория, Поляков Артем, Рыженко Артем, Соколова София, Сережина Полина, Тимохин Ярослав, Тивикова Алиса, Халилов Садиг, Шарикова Ксения, Щеглов Матвей, Юдина Анна.

Тула, МБОУ «Центр образования №10 им. А. В. Чернова», 1 «Б» класс

Классный руководитель – Хачатрян Анастасия Витяевна. Астапова Елена, Власова София, Гончаров Дмитрий, Илюхина Виктория, Карапетян Саро, Карчин Николай, Корсунов Максим, Максимов Михаил, Мурадлы Вахид, Полякова Мария, Плужников Игорь, Рыбакова София, Савельев Андрей, Харитонов Николай, Юдакова Анна, Юрин Михаил.

на правах рекламы

Первоклассники 2019

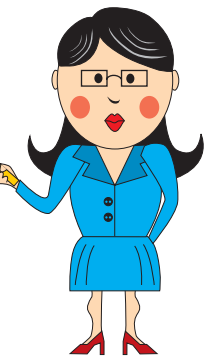

MYSLO.RU 18+
Скачать фото можно здесь
myslo.ru/1klass-2019
на правах рекламы

Тула, МБОУ «Центр образования №10 им. А. В. Чернова», 1 «В» класс

Классный руководитель – Деришева Елена Викторовна. Вдовин Арсений, Дедяева Дарья, Демидов Илья, Евсюнина Анна, Комкова Варвара, Мамонова Елизавета, Митрофанова Мелисса, Михеева Виктория, Мосин Алексей, Пашкова Алёна, Петрухина Анна, Рогов Вячеслав, Садов Фёдор, Семенов Александр, Тихонова Дарья, Трошина Татьяна, Фёдорова Анна, Фомина Екатерина, Хапаева Мария, Холин Павел, Юсупов Данила.

Тула, МБОУ «Центр образования №10 им. А. В. Чернова», 1 «Г» класс

Классный руководитель – Киселева Дарья Геннадьевна. Алюнин Максим, Анистаров Матвей, Баркинхоева Ясмина, Вильдяйкина Варвара, Галлер Евгений, Глушнёв Денис, Глущенко Елизавета, Дергунов Илья, Жариков Сергей, Кирюхина Ксения, Корда Ярослав, Коршаков Олег, Медведев Кирилл, Московский Даниил, Новикова Виктория, Пашков Тимофей, Потапкина Ксения, Рыбочкина Евгения, Саргсян Арман, Смовж Вероника, Теницкий Клим, Унщиков Артём, Халюшков Артём.

Тула, МБОУ «Центр образования №10 им. А.В. Чернова», 1 «Д» класс

Классный руководитель – Хачатрян Лианна Тиграновна. Алёхин Сергей, Афонина Дарья, Белякова Милана, Егоров Назар, Ермолова Валерия, Захаров Михаил, Колганов Даниил, Лапушкин Алексей, Ларин Леонид, Мартынова Вероника, Медведев Фёдор, Мусиенко Евгения, Николина Александра, Рагимов Юнус, Соколова Анастасия, Талышев Даниил.

Тула, МБОУ «Центр образования – гимназия №11», 1 «А» класс

Классный руководитель – Говорухина Дарья Александровна. Авдеев Глеб, Александрова Виктория, Блохин Артем, Гайдаленок Марк, Гришина Елизавета, Грот Тимофей, Давыдова Ульяна, Дзюба Александр, Дзюба Элина, Дьяков Семен, Клушина София, Корчевная Владислава, Котенев Илья, Курдюкова Ксения, Курчина София, Кушнерева Диана, Лукашова Валентина, Мезенцева Варвара, Мухина Екатерина, Овсянников Илья, Пчельникова Алена, Райский Михаил, Рогожин Даниил, Саргсян Марк, Скворцова Мария, Стак Александр, Фатуева Вера, Филиппова Мария, Цуканова Софья, Черкас Алексей.

Тула, МБОУ «Центр образования – гимназия №11», 1 «Б» класс

Классный руководитель – Чернавина Любовь Игоревна. Алексеенко Яромир, Аникушин Василий, Афанасенкова Алина, Безуглый Матвей, Брызгалова Софья, Володин Максим, Галкина Вероника, Гончарова Вера, Горбунова Елена, Грибанов Марк, Залесов Леонид, Католикова Дарья, Кашпирев Дмитрий, Климова Злата, Колчева Варвара, Крымская София, Макаров Ярослав, Маркина Мария, Матвеев Андрей, Мельникова Екатерина, Миронова Полина, Моисеев Ярослав, Мухамедов Дмитрий, Панкова Елизавета, Пашутина Маргарита, Проскурина Мария, Сташкова Кристина, Степанов Дмитрий, Терехова Дарья, Толкачев Георгий, Фадеева Мария, Фомичева Мария, Хлынцева София, Чуксеев Артем, Якушонок Андрей.

Тула, МБОУ «Центр образования – гимназия №11», 1 «В» класс

Классный руководитель – Маслова Татьяна Владимировна. Айрапетян Роман, Бганцева Кристина, Богатырев Олег, Бушина Юлия, Васина Вероника, Воронина Анастасия, Габибуллаев Ренат, Дьякова Ксения, Ежикова Анастасия, Каверзина Марина, Киреева Злата, Козянко Максим, Кравец Софья, Краснобаева Мария, Кудрина Екатерина, Лапшин Владислав, Мартынова Софья, Мосалёва Милана, Митрохина Полина, Мусаев Артём, Мухин Борис, Набокова Виктория, Образцов Глеб, Орлова Мария, Попова Ксения, Потапова Елизавета, Преображенская Елизавета, Романчик Маргарита, Селина Марина, Сидоров Леонид, Тишутин Фёдор, Трунова Софья, Факеева Софья, Филатов Андрей, Шапошник Мария, Яковлев Михаил, Ярута Милана.

Торт-пицца

Представляем вам необычный вариант приготовления всеми любимого блюда – пиццы: торт-пицца с фруктами. На тонком воздушном бисквите сочетаются нежный сливочный крем и свежие сочные фрукты.

ПОДРОБНОСТИ В МЕСТАХ ПРОДАЖ
ООО «СПАР ТУЛА» 300036, Г. ТУЛА, УЛ. МАРШАЛА ЖУКОВА, Д.5, ОГРН 1047100326503

От Ивáныча

vk.com/otivanycha
@ot_ivanucha

ТОЛЬКО в СПАРе
SPAR

на правах рекламы

Тула, МБОУ «Центр образования – гимназия №11», 1 «Г» класс

Классный руководитель – Павлова Наталья Алексеевна. Агеева Дарья, Арзуманян Григорий, Бритенков Никита, Горшков Дмитрий, Григорьева Виктория, Евтюхин Даниил, Елисеев Кирилл, Корнев Савелий, Коротков Яромир, Куренков Ярослав, Лень Арина, Лыбин Илья, Малахов Максим, Монжаро Иван, Осипова Ксения, Павлова Карина, Помазан Дарья, Рытенко Александр, Савоськин Ярослав, Саксонов Александр, Сартакова Серафима, Серостинова Лилия, Станиславчук Андрей, Тужикова Мария, Цвирко Александра, Шипулина Анна, Ярошевич Алина.

Тула, МБОУ «Центр образования гимназия №11», 1 «Д» класс

Классный руководитель – Турта Оксана Владимировна. Аракелян Георгий, Варфоломеева Дарья, Иванов Николай, Кузнецова Анастасия, Кузнецова София, Мадёрова Чаросхон, Панжиев Чингизбек, Раймов Абобакир, Сергеева Варвара.

Тула, МБОУ «Центр образования №12», 1 «А» класс

Классный руководитель – Фадина Тамара Александровна. Аксенова Полина, Алехина Кристина, Алешичев Илья, Авдошина Софья, Березин Иван, Гриньковская Елизавета, Грецова Кира, Дьяков Алексей, Егорова Елизавета, Исаева Виктория, Козяева Милана, Колесов Иван, Козлова Ульяна, Кравченко Даниил, Камерилова Анастасия, Ларионов Егор, Марков Антон, Макеева Мария, Мищенко Диана, Мирошниченко Юлия, Павлова Маргарита, Русанов Станислав, Рыбалкина Вероника, Сафронова Анастасия, Спиридонова Варвара, Соловьев Егор, Файзулаева Вероника, Цветков Константин, Ярославцев Никита, Чебоксарова Ксения.

Тула, МБОУ «Центр образования №12», 1 «Б» класс

Классный руководитель – Гудукина Юлия Николаевна. Азимова Камилла, Андреева Мария, Антипова Дарья, Арбеев Артём, Белов Дмитрий, Белоглазова Ольга, Бочкарева Дарья, Васина Анастасия, Гусев Руслан, Замулаев Андрей, Жуков Матвей, Козаченко Дмитрий, Дутшук Ольга, Кузнецова Екатерина, Мещерская Надежда, Осипов Александр, Плющенко Карина, Позднякова Анастасия, Самедова Фатима, Саттаров Денис, Софияк Ксения, Толстоглебов Иван, Украинцев Даниил, Хромов Кирилл, Чуракова Милана.

ИП ПОЛЫСАЛОВ.
на правах рекламы

Первоклассники 2019

1 + 1 = 2

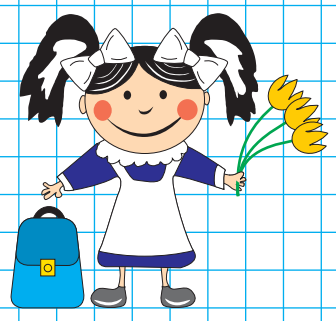

MYSLO.RU 18+
Скачать фото можно здесь
myslo.ru/1klass-2019
на правах рекламы

Тула, МБОУ «Центр образования №12», 1 «В» класс

Классный руководитель – Лазарева Марина Александровна. Анисимова Ксения, Арустамян Эвелина, Белякова Агата, Бобровская Дарья, Деев Роман, Каранфилова Софья, Ковалев Константин, Кузьмин Николай, Кузьминова Александра, Куприкова Валерия, Мадрахимова Диана, Макаров Владимир, Макарь Анастасия, Медведев Владислав, Митюшкина Дарья, Мозолев Даниил, Панькина Валерия, Полунина Елизавета, Сафонов Артём, Терехов Павел, Токарева Варвара, Черепенников Дмитрий, Шалыгина Виктория.

Тула, МБОУ «Центр образования №12», 1 «Г» класс

Классный руководитель – Ерасова Лидия Александровна. Авагян Роман, Алиев Эльвин, Апрятов Артём, Бычков Мирослав, Володьков Иван, Герасименко Виктория, Герасимова Маргарита, Гуркин Иван, Жарко Пётр, Ильин Всеволод, Козлов Денис, Коршунов Иван, Краус Нелли, Куликов Ефим, Куликова Софья, Макарова Софья, Матвеева Яна, Мирошникова Виктория, Моргунова Екатерина, Некрасова Дарья, Осташова Наталья, Панина Полина, Постникова Эвелина, Саруханян Овик, Степнов Георгий.

Тула, МБОУ «Центр образования №12», 1 «Д» класс

Классный руководитель – Алексеева Лариса Васильевна. Апсатаров Павел, Владыкина Александра, Вирц Александр, Гришаев Дмитрий, Гамзатов Тимур, Евстегнеев Максим, Ерасова Елизавета, Зотов Герман, Зотов Егор, Зиннатулин Тимур, Колобаев Роман, Курбанова Екатерина, Костенко Евгения, Козлов Максим, Кононов Кирилл, Лунина Анна, Морозова Маргарита, Морданова Ангелина, Огнев Даниил, Поляница Василиса, Татаринов Ростислав, Тереховкин Иван, Тамаровская Вероника, Шумов Павел.

Тула, МБОУ «Центр образования №13 им. Е. Н. Волкова», 1 «А» класс

Классный руководитель – Храповицкая Елена Сергеевна. Варламова Дарья, Васина София, Вишневский Савелий, Гончаров Арсений, Галеева Диана, Бариева Софья, Булдин Егор, Бруцев Кирилл, Козлова Софья, Литвинов Иван, Перевертайло Богдан, Тужиков Иван, Трошин Иван, Хаустов Андрей, Хусаинова Мария, Черенева Софья, Чибисова Карина, Щепетнов Александр, Шишкина Злата, Якушина Анна.

Тула, МБОУ «Центр образования №13 им. Е. Н. Волкова», 1 «Б» класс

Классный руководитель – Селихова Анна Александровна. Алдошкин Степан, Десятчиков Данила, Ертанов Ержан, Жулетов Максим, Барабанов Иван, Наркизов Илья, Оганнисян Сиразик, Пети Даниэль, Потапов Александр, Рожкова Владислава, Рыжов Александр, Стасинкевич Василиса, Феофилова София, Филатова Екатерина, Фролочкина Евгения, Харитонов Владислав, Чередниченко Матвей, Щербаков Даниил.

Тула, МБОУ «Центр образования №14», 1 класс

Классный руководитель – Курзаева Татьяна Игоревна. Абдиева Раёнахом, Абрамов Александр, Алютина Вероника, Бой Ангелина, Захаров Никита, Зуйков Денис, Капцов Даниил, Бурлуцкая Дарья, Кизименко Илья, Колганов Олег, Кузнецова Вероника, Макеев Владимир, Новикова Варвара, Петров Николай, Полторыхин Илья, Пшеченко Кира, Сальков Никита, Смоленко Артём, Старостина Софья, Стулий Алиса, Толкунов Андрей, Трефилов Федор, Турубаров Дмитрий, Филиппова Аделина, Филиппова Ева, Фролов Александр, Фролов Дмитрий.

Торт-пицца ореховая

Тонкое песочное ароматное тесто в сочетании с шоколадным кремом и хрустящими орешками – это изумительно вкусно, сытно и необычно.

От Ивáныча

vk.com/otivanycha
@ot_ivanucha

ТОЛЬКО в СПАРе
SPAR

ПОДРОБНОСТИ В МЕСТАХ ПРОДАЖ
ООО «СПАР ТУЛА» 300036, Г. ТУЛА, УЛ. МАРШАЛА ЖУКОВА, Д.5, ОГРН 1047100326503

на правах рекламы

Тула, МБОУ «Центр образования №15», 1 «А» класс

Классный руководитель – Дружинина Инна Викторовна. Авдеев Владимир, Васина Анна, Волкова Елена, Гарскова Наталья, Георгиевская Анастасия, Голованова Анастасия, Горохов Артём, Громов Родион, Зубков Егор, Киселев Николай, Кочеткова Дарья, Кузнецова Екатерина, Кузьмин Егор, Кузнецов Владимир, Наседкин Михаил, Орехова София, Положенцев Алексей, Прохорова Мария, Рзаева Милена, Савельев Иван, Савицкая Василиса, Строкатенко Денис, Тростянецкая Екатерина, Филин Тимофей.

Тула, МБОУ «Центр образования №15», 1 «Б» класс

Классный руководитель – Савина Ольга Евгеньевна. Алешина Диана, Ануфриева Анна, Гатин Тимур, Гуркин Тимофей, Даниелян Михаэль, Думбадзе Тимур, Евдокимов Иван, Есипов Ярослав, Жерздева София, Жуманазарова Раяна, Ким Михаил, Клищенко Ангелина, Колондар Максим, Кривенко Ника, Кузнецова Виктория, Моздалевский Илья, Орудина Вероника, Орлова Маргарита, Парфенова Антонина, Попов Александр, Синицына Варвара, Селезнев Николай, Сильянов Лев, Соболев Святослав, Чибисова Полина, Шведова Софья, Юдин Дмитрий.

Тула, МБОУ «Центр образования №15», 1 «В» класс

Классный руководитель – Колупаева Светлана Владимировна. Авдеев Алексей, Артемьева София, Артюх Софья, Божуха Полина, Бушуев Сергей, Веприйчук Софья, Гоголев Дмитрий, Давыдова Дарья, Демидов Кирилл, Дронов Андрей, Исаев Павел, Казаков Артемий, Касаткина София, Ключников Максим, Кузин Елисей, Кузнецова Ксения, Лазарев Никита, Лазарева Мария, Митрофанова Маргарита, Носов Михаил, Немков Артём, Острицкая София, Першина Валерия, Рулева Софья, Рулев Матвей, Филинов Артём, Харькова Елизавета.

Тула, МБОУ «Центр образования №15», 1 «Г» класс

Классный руководитель – Семенова Ксения Викторовна. Афанасьев Иван, Бакалов Давид, Белозерова Анна, Безгина Юлия, Керимова Амира, Клименко Мирон, Коршунов Артём, Кувшинчиков Макар, Лебедева София, Маркова Милана, Миловзорова Александра, Мосякова Василина, Нгуен Нгок Минь, Околович Маргарита, Окунь Арсений, Павлова Виктория, Петров Артемий, Пименов Владислав, Попова Дарья, Рулева Анжелика, Сержантова Анна, Терентьев Фёдор, Теймурзаде Улкер, Ушакова Вера, Яшкин Иван.

на правах рекламы

первоклассники 2019

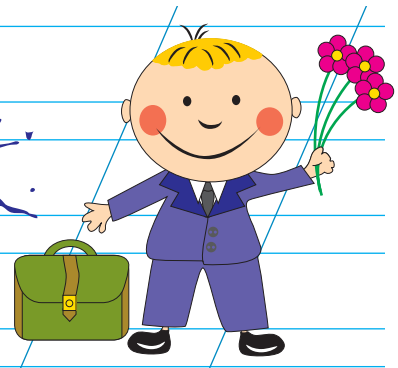

MYSLO.RU 18+
Скачать фото можно здесь
myslo.ru/1klass-2019
на правах рекламы

Тула, МБОУ «Центр образования №16», 1 «А» класс

Классный руководитель – Пендюрина Ольга Юрьевна. Андреев Павел, Бабич Елизавета, Багаев Макар, Власов Егор, Гвела Дмитрий, Гордеева Валерия, Демидова Полина, Дмитриева Виктория, Друми Ангелина, Курганов Максим, Лабазин Андрей, Лаврынкин Николай, Миронов Макар, Мирошина Анна, Рассадкина Ариана, Серегин Пётр, Силаев Александр, Синдеев Семен, Синицын Алексей, Стюкова Варвара, Тамонов Михаил, Терехин Марио, Урюпина Алиса, Щербакова Ангелина.

Тула, МБОУ «Центр образования №16», 1 «Б» класс

Классный руководитель – Андреева Татьяна Николаевна. Аленичев Артем, Белоусов Александр, Бобровский Дмитрий, Бородин Даниил, Ванин Матвей, Венёвцева Мария, Воробьева Евгения, Данилов Кирилл, Козырева Ксения, Костюченко Иван, Красняк Елисей, Литвяков Максим, Осипов Максим, Пряшников Максим, Пряшникова Виктория, Пышкина Евдокия, Родионов Федор, Симушкин Василий, Спивак Игорь, Степаненко Милана, Стародубов Константин, Талышев Тимофей, Трунова Надежда, Ченцова София, Чуйкина Дарья, Шадская Елизавета.

Тула, МБОУ «Центр образования №16», 1 «В» класс

Классный руководитель – Баринова Екатерина Игоревна. Белозёрова Альбина, Боровинская Арина, Булатова Анастасия, Бурова Полина, Давыдова Елизавета, Дзуцева Мария, Емельянов Михаил, Карагичева Дарья, Колосков Дмитрий, Комов Александр, Кузин Илья, Куликов Илья, Курбатова Таисия, Курц Ксения, Лапшева Мирослава, Мерцалов Дмирий, Мещерякова Ксения, Ребров Игорь, Рожкова Юлия, Саратова Дарья, Семёнов Илья, Тимохин Владимир, Трунов Никита, Харламова Дарья, Шурупов Александр, Якушин Александр.

Тула, МБОУ «Центр образования №17 им. Героя Советского Союза Ивана Павловича Потехина», 1 «А» класс

Классный руководитель – Филина Елена Михайловна. Алешина Анастасия, Авдеенко Михаил, Боченков Артем, Деракова Анна, Егоров Владимир, Жариков Максим, Зайнидинов Мухаммад, Зверева Алина, Зиновьева Мария, Исмоилов Асадбек, Казакова Мария, Каминская Полина, Клепиков Максим, Клочков Григорий, Кононов Марк, Крутовский Иван, Куканов Артем, Ливенцов Ярослав, Мустафаев Асабали, Николаева Полина, Сарычев Егор, Селиванов Александр, Соколов Иван, Сорокин Максим, Сударева Милана, Федюнина Валерия, Чепурин Кирилл, Чепорьков Андрей, Карамамедова Ася, Мкртчян Марина.

Тула, МБОУ «Центр образования №17 им. Героя Советского Союза Ивана Павловича Потехина», 1 «Б» класс

Классный руководитель – Зайцева Ирина Николаевна. Бычкова Варвара, Вертелецкий Артём, Веселова Виктория, Глинская Ольга, Голосов Дмитрий, Гришина Елизавета, Евграшин Дмитрий, Игнатова Милена, Каликин Даниил, Косова Виктория, Лазеев Артем, Логвинов Лука, Лореттов Максим, Медянкин Михаил, Оганянц Максим, Остаченова Ксения, Панфилов Дмитрий, Пивцаев Артем, Пивцаева Мария, Спижавка Кира, Спиридонова Варвара, Сымоник Калерия, Трофимов Павел, Хамдамова Зухра, Хамдамов Хасан, Хрулев Григорий, Шарамыгина Дарья, Щеглов Егор, Юрищев Макар.

Тула, МБОУ «Центр образования №17 им. Героя Советского Союза Ивана Павловича Потехина», 1 «В» класс

Классный руководитель – Беляева Юлия Александровна. Абрамова Диана, Васильев Роман, Волков Кирилл, Герасименко Елизавета, Гомозова Дарья, Гришин Артем, Дьякова Варвара, Жарова Ирина, Климашенко Валерия, Кодина Арина, Колядина Карина, Кочуг Бьянка, Латифова Сюзанна, Левченко София, Маркова Александра, Мигалина Ксения, Некипелова Ева, Новиков Максим, Пименов Арсений, Поваркова Анна, Поливина Анастасия, Птак Мария, Романова Яна, Соловьев Юрий, Сохин Егор, Терехов Артем, Холюшкина Екатерина, Шахназарян Давит, Шумайлов Денис.

на правах рекламы

Колбаса «Докторская» ГОСТ

Экологический и натуральный продукт. Изготовлен в соответствии с требованиями ГОСТ, в прозрачной целлофановой оболочке. Прекрасно подойдёт для завтрака.

ПОДРОБНОСТИ В МЕСТАХ ПРОДАЖ
ООО «ТУЛЬСКИЙ МЯСОКОМБИНАТ» 300036, РОССИЯ, ТУЛЬСКАЯ ОБЛАСТЬ, ГОРОД ТУЛА, УЛ. МАРШАЛА ЖУКОВА, ДОМ 5, ОФИС 3. ОГРН 1147154030154
ООО «СПАР ТУЛА» 300036, Г. ТУЛА, УЛ. МАРШАЛА ЖУКОВА, Д.5, ОГРН 1047100326503

ТУЛЬСКИЙ МЯСОКОМБИНАТ ТМК ОСНОВАН В 1963 ГОДУ
СДЕЛАНО В ТУЛЕ
ТОЛЬКО в СПАРе
SPAR

Тула, МБОУ «Центр образования №18», 1 «А» класс

Классный руководитель – Демиденко Вероника Викторовна. Андреева Анна, Антоничев Максим, Артюшевская Анна, Балаклиец Валерия, Баринян Артур, Белоусова Мария, Болдырев Даниил, Бурков Павел, Епифанов Дмитрий, Зейналова Маргарита, Игнатов Никита, Канищева Валерия, Колесникова Дарья, Кузьмичёва Дарья, Леонов Александр, Орлов Артём, Овчаренко Кирилл, Семыкина Анастасия, Сидорова Ева, Соколов Георгий, Старостин Иван, Ткач Артём, Щетинина Полина, Щукин Дмитрий.

Тула, МБОУ «Центр образования №18», 1 «Б» класс

Классный руководитель – Кравцова Анна Григорьевна. Анкевич Анастасия, Ахмеджонов Ахмед, Борисенко Алексей, Борискин Илья, Власова Полина, Веселкин Дмитрий, Воробьев Никита, Данилов Кирилл, Дмитриев Артём, Драгнев Никита, Евстегнеев Вадим, Кривцова София, Линников Даниил, Мамедов Имран, Назаров Кирилл, Некрасова Дарья, Портнова Варвара, Полунин Александр, Паукова Ульяна, Стаховец Марина, Стрекалов Павел, Садков Андрей, Самедова Лейла, Сахарова Дарья, Силаев Богдан, Тортев Илья, Фаталиев Расул, Храмцов Егор.

Тула, МБОУ «Центр образования №18», 1 «В» класс

Классный руководитель – Теренина Виктория Александровна. Адамцев Даниил, Бобков Артур, Богачева Мария, Бочарова Ксения, Буланова Ангелина, Виноградова Василиса, Гасанов Элвин, Дерябин Андрей, Зольникова Виктория, Зуева Анна, Иванкова Анастасия, Казакова Полина, Курбатов Вадим, Лагутко Марта, Лесников Никита, Малюкевич Павел, Маркарян Лана, Носов Дмитрий, Панов Евгений, Паратская Анастасия, Седова Алина, Стасишина Полина, Стряпухин Кирилл, Фадеев Александр, Фролков Никита, Шацких Роман, Штыбин Виктор.

Тула, МБОУ «Центр образования №19», 1 «А» класс

Классный руководитель – Новикова Любовь Гавриловна. Акимова Мария, Бобров Артём, Богдан Кристина, Болтрик Лев, Вагина Дарья, Васина Оксана, Горшкова Виктория, Григоренко Михаил, Джураева Севинч, Ершов Арсений, Жукова Ксения, Зуев Алексей, Калиничева Дарина, Клечковский Никита, Колков Егор, Кривенцов Михаил, Крючкова Мария, Кузин Артем, Мамадмуродов Ёсин, Меркулов Андрей, Сучкова София, Тарасов Валерий, Тихонова Анастасия, Ткаченко Полина, Трещева Марина, Хайбуллаев Владлен, Чернышова Дарья, Чупеева Виктория, Шарыпов Степан.

на правах рекламы

Первоклассники 2019

2 + 3 = 5

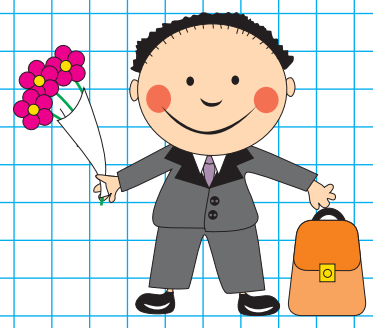

MYSLO.RU 18+
Скачать фото можно здесь
myslo.ru/1klass-2019
на правах рекламы

Тула, МБОУ «Центр образования №19», 1 «Б» класс

Классный руководитель – Позднова Оксана Николаевна. Бабкин Артем, Баховадинова Амина, Быкова Виктория, Веремеев Максим, Волкова Анастасия, Глухарёв Валерий, Голикова Надежда, Громова Диана, Дагаев Артемий, Евланова Юлия, Живчиков Никита, Захаров Кирилл, Калинина Нелли, Карлова Варвара, Кисыхин Артемий, Кладов Степан, Кобяков Илья, Крючков Александр, Курдюмов Артем, Мальцева София, Никитченко Ольга, Парфенков Артемий, Полетаева Анна, Пшеничная Полина, Рыжков Павел, Саруханов Эмиль, Саютина Виктория, Семичева Арина, Токарев Семен, Тортева Виктория, Широков Даниил, Шухяров Эльнур.

Тула, МБОУ «Центр образования №19», 1 «В» класс

Классный руководитель – Коновалова Яна Михайловна. Асланов Тимур, Барабанова Мария, Белов Савелий, Забара Анна, Засов Дмитрий, Золотникова Алиса, Зубрилина Полина, Измайлова Анастасия, Киселева Юлия, Клюйкова Мария, Костерева Ксения, Ларкин Даниил, Любин Егор, Минин Максим, Мутаф Милана, Пилюков Георгий, Сирожидинова Азизахон, Сирожидинова Хатичахон, Скрыльков Евгений, Татаринов Даниил, Тихонова Алиса, Трегубов Виктор, Черепанов Ярослав, Шевченко Алена.

Тула, МБОУ «Центр образования №19», 1 «Г» класс

Классный руководитель – Чемоданова Оксана Анатольевна. Аблаева Валерия, Боронин Артем, Брацкова Виктория, Войпанюк Кристина, Грибов Владимир, Гурков Матвей, Ежова Полина, Емец Дарья, Загвоздкина Виктория, Зарубежнов Кирилл, Земцова Наталья, Извеков Артур, Капралова Маргарита, Кароев Мехрилло, Клепикова Виктория, Костромина Карина, Луконин Иван, Мезюрина Кира, Мурсалимов Артем, Мусаелян Георгий, Мусоев Абдували, Пекулова Александра, Писарик Макар, Пичушкин Павел, Плехова Мария, Серов Вячеслав, Соловьев Матвей, Сорокина Камила, Уварова Александра.

Тула, МБОУ «Центр образования №20», 1 «А» класс

Классный руководитель – Андреева Татьяна Павловна. Аксенов Василий, Арайс Миломира, Аракелян Кристина, Большов Степан, Ванян Виктория, Воюева Маргарита, Грачев Дмитрий, Гусева Александра, Ермолова Ева, Жирнов Никита, Журавлев Андрей, Карпов Тихон, Кольцова Вероника, Королев Петр, Кретинин Артем, Маневич Маргарита, Минаева Маргарита, Мишин Антон, Мухин Всеволод, Нефедьев Даниил, Нигаметзянов Матвей, Орехова Мария, Протопопова Татьяна, Родионов Владислав, Сермяжко Даниил, Сухарева Варвара, Трунов Егор, Трусов Михаил, Федорас Ярослав.

Тула, МБОУ «Центр образования №20», 1 «Б» класс

Классный руководитель – Кольцова Марина Петровна. Абрамов Егор, Абрамова Софья, Васина Варвара, Володина Полина, Гнусарёв Даниил, Гужвий Артём, Денисова Ксения, Землевская Дарья, Земсков Владимир, Кизеева Александра, Куватов Амир, Лобанов Марк, Минаков Егор, Панов Пётр, Петрухина Дарья, Прохорова Валерия, Растёгина Марьяна, Рогачёв Даниил, Соломатина Татьяна, Сухорукова Ульяна, Толмасов Василий, Толмасова Софья, Уткина Александра, Федин Арсений, Федина Виктория.

Тула, МБОУ «Центр образования №20», 1 «В» класс

Классный руководитель – Стрельцова Марина Анатольевна. Абрамов Даниил, Антонова Мария, Боков Михаил, Валиулин Артем, Векшин Александр, Воробьев Макар, Грезова Полина, Журова Анна, Закревская Милана, Зырянова Ярослава, Исайченко Сергей, Ишутина Юлия, Ковтуненко Вероника, Копанева Маргарита, Кузьмич Виктория, Ломакина Ирина, Малышев Михаил, Метальникова Виктория, Орлов Игорь, Пронин Семен, Селиванов Мирослав, Соколов Олег, Старостин Даниил, Троицкий Егор, Фоминых Михаил, Чинь Тхай Милана.

Колбаса «Московская» ГОСТ

Колбаса «Московская» ГОСТ с благородным срезом бордового цвета благодаря высокому содержанию говядины. Изготовлена в соответствии с ГОСТ, имеет классический вкус «Московской» колбасы и характерный мясной аромат!

ООО «ТУЛЬСКИЙ МЯСОКОМБИНАТ» 300036, РОССИЯ, ТУЛЬСКАЯ ОБЛАСТЬ, ГОРОД ТУЛА, УЛ. МАРШАЛА ЖУКОВА, ДОМ 5, ОФИС 3. ОГРН 1147154030154
ООО «СПАР ТУЛА» 300036, Г. ТУЛА, УЛ. МАРШАЛА ЖУКОВА, Д.5, ОГРН 1047100326503
ПОДРОБНОСТИ В МЕСТАХ ПРОДАЖ

ТУЛЬСКИЙ МЯСОКОМБИНАТ ТМК ОСНОВАН В 1963 ГОДУ
СДЕЛАНО В ТУЛЕ
ТОЛЬКО в СПАРе
SPAR

на правах рекламы

Тула, МБОУ «Центр образования №20», 1 «Г» класс

Классный руководитель – Родионова Эрика Сергеевна. Гельтищев Семен, Дампилов Кирилл, Доценко Виктория, Кирьяков Леонид, Кирьяков Степан, Козлова Алиса, Колганова Виктория, Макарочкин Михаил, Мещеряков Сергей, Набиев Богдан, Серегина Любовь, Титов Николай, Французова Варвара, Черноморцев Михаил, Чуканов Никита, Шевченко Матвей.

Тула, МБОУ «Центр образования №21», 1 «А» класс

Классный руководитель – Пантеева Светлана Вячеславовна. Битюкова Ангелина, Буданова Анна, Володькин Артемий, Груданова Алиса, Гуцева Анна, Демченко Александра, Денисов Денис, Еремичева Дарья, Есипов Ярослав, Зайцева Милана, Зайчиков Андрей, Иушина Софья, Кашигина Мария, Комаров Иван, Курносов Тимофей, Максименко Елизавета, Маркова Анна, Медведев Дмитрий, Милованов Всеволод, Мирошниченко Анна, Моисеев Евгений, Морозова Анастасия, Орлова Ксения, Сафонова Анастасия, Серегина Варвара, Сибилев Тимофей, Солдатов Кирилл, Тарасова Анна, Туликова Милена, Федосов Александр.

Тула, МБОУ «Центр образования № 21», 1 «Б» класс

Классный руководитель – Алиева Елена Анатольевна. Антонова Елизавета, Голанцев Даниил, Емец Савелий, Зайцева Мария, Камнев Владислав, Клетухин Матвей, Ковалев Роман, Лукьянюк Алина, Макарова Марина, Матвеева Полина, Митрофанова Мария, Мишин Арсений, Мишин Тимур, Мозжечков Арсений, Мяснова Виктория, Панферова Вероника, Пархоменко Ульяна, Пашинин Кирилл, Перов Даниил, Попов Василий, Пройдин Святослав, Сахина Диана, Сопольков Антон, Тараскин Андрей, Трафимов Егор, Трофимов Александр, Трушин Егор, Ульянов Николай, Холодков Кирилл.

Тула, МБОУ «Центр образования №21», 1 «В» класс

Классный руководитель – Астафьева Ирина Николаевна. Абдукеримов Ихтияр, Агеев Егор, Батёха Ульяна, Воскобойников Дмитрий, Гончаренко Артём, Григорьянц Дарья, Досова Станислава, Живолупова Анастасия, Зайцев Артём, Карпов Владимир, Кондрашова Мария, Крылова Мария, Лазарев Николай, Лысикова Яна, Масленникова Полина, Мишина Вероника, Петров Михаил, Погосян Давид, Полегаев Данила, Полянский Кирилл, Прокуда Полина, Романова София, Савинов Илья, Себякин Матвей, Трифанов Дмитрий, Хомяков Егор, Чибисова Елизавета, Шванов Кирилл, Юдина Маргарита.

на правах рекламы

Первоклассники 2019

MYSLO.RU 18+
Скачать фото можно здесь
myslo.ru/1klass-2019
на правах рекламы

Тула, МБОУ «Центр образования №21», 1 «Г» класс

Классный руководитель – Дорожкина Елена Алексеевна. Асташин Валерий, Атаманова Мария, Басаргина Дарья, Буренина Екатерина, Винёвцев Артём, Горячев Владислав, Егоркин Иван, Егоров Иван, Исаева Елизавета, Колесина Ксения, Кормильцева Алиса, Лунёв Никита, Маслов Кирилл, Наумова Вероника, Немтырев Даниил, Патрина Анастасия, Перетягин Максим, Портнова Александра, Просекова Мирослава, Степанов Ярослав, Стукалов Ярослав, Тетёркин Даниил, Фролова Полина, Шатров Марк, Яллин Тимур.

Тула, МБОУ «Центр образования №21», 1 «Д» класс

Классный руководитель – Долгих Александра Николаевна. Амантуров Марсел, Амантурова Эмина, Ануфриева Вероника, Бабаджанова Марьям, Бодренкова Ульяна, Гончаров Дмитрий, Горлов Игорь, Гуськов Дмитрий, Давыдов Глеб, Дзвонковский Кирилл, Заманов Саид, Колесникова Анастасия, Лавров Георгий, Мизяев Егор, Митина Ксения, Мишуков Иван, Некрасов Иван, Планида Диана, Рыбалка Семён, Страхова Алина, Ткачев Никита, Шорина Дарья.

Тула, МБОУ «Центр образования №22 – Лицей искусств», 1 «А» класс

Классный руководитель – Иванова Марина Владимировна. Болдырева Мария, Бударина Ульяна, Волков Александр, Дворяшин Георгий, Добряков Сергей, Жерздева Анна, Зотов Данила, Иванникова Анна, Киселев Михаил, Кузнецов Ярослав, Кузнецова Елизавета, Монастырских Александра, Пронина Анастасия, Рогалинская Анастасия, Рубцова Валерия, Рыкалов Ярослав, Соколов Максим, Степочкина Полина, Терновский Платон, Титов Платон, Трофимов Артём, Усатов Тимофей, Фролов Иван, Чурон Аника.

Тула, МБОУ «Центр образования №22 – Лицей искусств», 1 «Б» класс

Классный руководитель – Герасимова Марина Витальевна. Алёнин Глеб, Богданова Анна, Виноградова Милана, Гаврилова Мишель, Гаврина Алина, Голева Мария, Демидкина Ксения, Диденко Глеб, Корытный Михаил, Кузнецова Любава, Куракова Мария, Литовченко Артём, Милютина Елизавета, Михайлина Елизавета, Морозова Екатерина, Огородников Даниил, Пинакова Дарья, Позднякова Ульяна, Романова Алиса, Румянцев Дмитрий, Сабинина София, Селезнева Дарья, Сухотина Мария, Терехина Виктория, Харитонов Архип.

Тула, МБОУ «Центр образования №22 – Лицей искусств», 1 «В» класс

Классный руководитель – Андреева Ирина Михайловна. Борзова Полина, Буданов Никита, Головина Полина, Горбунова Полина, Гришаков Иван, Демидов Давид, Демченко Николай, Жарова Анна, Журавлева Мария, Ивлиев Леонид, Кагдин Кирилл, Камолова Мелисса, Киселева Валентина, Климов Елисей, Колесник Марк, Кононенко Альбина, Кочева Альбина, Рахманова Мария, Семенов Дмитрий, Усков Сергей, Чекмазов Данила, Чикина Ксения, Шабанова Мелитина, Шершова Елизавета.

Тула, МБОУ «Центр образования №22 – Лицей искусств», 1 «Г» класс

Классный руководитель – Шереметьев Аристарх Юрьевич. Аксенов Даниил, Алексеева Анна, Бикбулатова Полина, Гришина Анастасия, Гудков Артём, Данилов Сергей, Данилова Дарья, Дарбакова Даяна, Ефремов Артём, Замуруев Дмитрий, Кузнецов Олег, Мажирин Константин, Матвеева Виктория, Махинчук Екатерина, Митин Максим, Назина Полина, Новикова София, Павлов Дмитрий, Пашуева Дарья, Пашуева Полина, Романов Григорий, Соловьёва Алёна, Терешина Варвара, Умудумидис Иоаннис, Ушакова Анастасия, Чурон Вирсавия, Якушина Диана.

«Сосиска 71»

Эталон вкуса настоящей сосиски!
Позволит вам разнообразить меню!
На завтрак – яичница с «Сосиской 71»,
на обед – солянка с «Сосиской 71»,
на ужин – жареная картошечка с «Сосиской 71».
Почувствуйте себя шеф-поваром!

ПОДРОБНОСТИ В МЕСТАХ ПРОДАЖ
ООО «ТУЛЬСКИЙ МЯСОКОМБИНАТ» 300036, РОССИЯ, ТУЛЬСКАЯ ОБЛАСТЬ, ГОРОД ТУЛА, УЛ. МАРШАЛА ЖУКОВА, ДОМ 5, ОФИС 3. ОГРН 1147154030154
ООО «СПАР ТУЛА» 300036, Г. ТУЛА, УЛ. МАРШАЛА ЖУКОВА, Д.5, ОГРН 1047100326503

ТУЛЬСКИЙ МЯСОКОМБИНАТ ТМК ОСНОВАН В 1963 ГОДУ
СДЕЛАНО В ТУЛЕ
ТОЛЬКО в СПАРе
SPAR

на правах рекламы

Тула, МБОУ «Центр образования №22 – Лицей искусств», 1 «Д» класс

Классный руководитель – Шатских Елена Сергеевна. Андреев Денис, Анциферов Денис, Гладков Владислав, Давидян Степан, Замыцкая Мелина, Катышев Павел, Киоров Пантелей, Кондыбин Савелий, Кузьмищева Софья, Ларина Виктория, Мазыгин Николай, Мельников Григорий, Наймаер Тимур, Онокой Кира, Павлецов Дмитрий, Пиминова Валерия, Попова Дарья, Прокудина Кристина, Проценко Матвей, Расторопова Варвара, Рудаков Александр, Старостин Арсений, Федоров Игорь, Феофилов Данил, Филлипчук Алена, Чекалин Михаил, Чумбуридзе Георгий, Шостка Кирилл.

Тула, МБОУ «Центр образования №22 – Лицей искусств», 1 «Е» класс

Классный руководитель – Стырова Светлана Владимировна. Алферьева Варвара, Анопов Степан, Башков Арсений, Безнощенко Семён, Брагин Андрей, Власов Даниил, Гусева Наталья, Жабборов Марат, Журавлёва Ева, Захарченко Александр, Зиновьева Маргарита, Косова Кристина, Курохтин Дмитрий, Лях Аполлинария, Медведев Даниил, Меркотаненко Арина, Митяев Данила, Мишина Татьяна, Радинская София, Рогова Алёна, Розинкин Никита, Романюк Илья, Сафронов Артём, Сорокин Никита, Тихомирова Ариана, Трифонова Вероника.

Тула, МБОУ «Центр образования №23», 1 «А» класс

Классный руководитель – Прохорова Анна Николаевна. Абысов Тимофей, Александров Матвей, Беляков Михаил, Балакирев Николай, Бодлев Глеб, Варданян Карен, Геленидзе Михаил, Говоров Павел, Косарев Михаил, Крылов Никита, Кучеренко Глеб, Мельничук Дмитрий, Моденков Никита, Морозов Савелий, Осетров Тимур, Смирнов Андрей, Хмельницкий Леон, Шапошников Платон, Шаранов Артем, Муслимов Эмиль.

Тула, МБОУ «Центр образования №23», 1 «Б» класс

Классный руководитель – Морозова Светлана Сергеевна. Гаврилин Роман, Груздов Тимофей, Ельцов Артём, Жариков Николай, Кирюшкин Лев, Климов Степан, Костенко Максим, Ларин Михаил, Лукьянов Георгий, Матюшин Антон, Михайлов Тимофей, Михеев Николай, Моисеенко Даниил, Моржов Арсений, Мухряков Александр, Паршиков Станислав, Суханов Никита, Тетерин Илья, Хвостов Марк, Шепелев Кирилл.

ООО «Рутейл Финанс Аудит». Юридический адрес: 300036, Тульская область, г. Тула, ул. М. Жукова, д.5, ОГРН 1087154019260

на правах рекламы

Первоклассники 2019

4сл

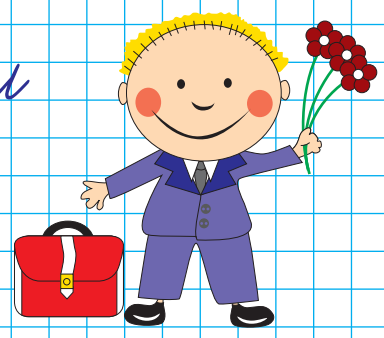

MYSLO.RU 18+
Скачать фото можно здесь
myslo.ru/1klass-2019
на правах рекламы

Тула, МБОУ «Центр образования №23», 1 «В» класс

Классный руководитель – Уткина Юлия Петровна. Блинова Милана, Булатникова Полина, Воронина Карина, Гасанова Сурья, Зозуля Диана, Карайкоза Лилиана, Коновалова София, Королева Валерия, Косолапова Анна, Кудрявцева Софья, Кустова Елизавета, Лопина Анастасия, Мельник Мирослава, Морозова Ульяна, Мукумова София, Павлова Варвара, Песина Елизавета, Синяева Милана, Сучкова Полина, Фомина Виктория, Яковлева Ева.

Тула, МБОУ «Центр образования №23», 1 «Г» класс

Классный руководитель – Солоткина Людмила Викторовна. Амирханова Александра, Ариничева Анна, Асланова Сакина, Багдасарян София, Большакова Ольга, Герасимова Алина, Гришина Ева, Гункина Александра, Захарова Марина, Звягина Арина, Исаева Софья, Исмонова Айша, Киселева Любовь, Лихачева Анастасия, Магомедова Батуль, Макарова Ксения, Мещерякова Екатерина, Минаева Анастасия, Новикова Александра, Оболенская Мария, Паневина Мария, Сатторова Амина, Сорвина Вероника.

Тула, МБОУ «Центр образования №23», 1 «Д» класс

Классный руководитель – Дубовенко Наталия Александровна. Голубева Ульяна, Грузевич Ерофей, Дубинская Екатерина, Елистратов Вячеслав, Лисицына Галина, Новикова Елизавета, Образумова Полина, Плетнева Полина, Подкопаев Даниил, Сметанкин Глеб, Томенчук Аркадий, Фролкин Всеволод, Чернова Валерия, Чукин Максим, Шандрова Полина.

Тула, МБОУ «Центр образования №23», 1 «Е» класс

Классный руководитель – Евстигнеева Татьяна Петровна. Архипова Кристина, Афанасьева Арина, Бутакова Анастасия, Дудка Святослав, Елисеева Мария, Зябрев Иван, Иванушкина Варвара, Макаров Иван, Мебель Марианна, Меркулова Варвара, Минченко Ксения, Ованова Таисия, Морозова Варвара, Прокофьева Арина, Пронина Елизавета, Савина Ева, Саморукова Ксения, Токарева Анастасия, Токарева Мария, Трубникова Ника, Хандельянц Елизавета, Шарапов Алексей, Щербаков Антон.

Тула, МБОУ «Центр образования №24», 1 «А» класс

Классный руководитель – Трушина Светлана Олеговна. Антюхова Виктория, Баутина Мария, Беляев Святослав, Булгакова Софья, Волков Тимофей, Воробьева Варвара, Горожанкина Арина, Заикин Артем, Закатов Дмитрий, Зябриков Матвей, Ибрагимова Сунай, Ивахненко Даниил, Кирак Полина, Кондаков Артем, Королева Любовь, Кудрявцева Татьяна, Левина Елизавета, Леонов Сергей, Литвинов Захар, Лосев Илья, Мусеибова Мадина, Носков Тимофей, Пустовой Георгий, Романов Егор, Семенченко Олег, Телков Максим, Филимонов Александр, Чикирев Федор, Шавырина Таисия, Шалимов Егор.

Тула, МБОУ «Центр образования №24», 1 «Б» класс

Классный руководитель – Саливанова Любовь Алексеевна. Андреев Максим, Банин Артем, Баранов Михаил, Барыкин Кирилл, Белякова Валерия, Березовский Семен, Вашкина Анжелика, Гордеев Андрей, Гордиенко Максим, Доброрадных Степан, Клочкова Маргарита, Колобаева Диана, Королева Виктория, Корытко Иван, Мурко Валентин, Мусорин Ростислав, Одиноков Ярослав, Орехов Даниил, Охрименко Никита, Таранов Михаил, Трофимов Даниил, Фролова Мария, Чайка Андрей, Черкасов Андрей, Юленко Виктория.

Акция действует: 14-20.11.2019

SPAR

ЯРМАРКА Вкусная

ГЕЛЬ «Салтон» CleanTECH для стирки изделий из мембран/из пуха 250мл
329.90 -30%
СУПЕРЦЕНА ПО КАРТЕ!
229.90

ЖИДКОЕ МЫЛО «Милгурт» в ассортименте 860мл
СУПЕР ЦЕНА
СУПЕРЦЕНА ПО КАРТЕ!
79.90

СОСИСКИ «Молочные Традиционные» Останкино 1кг
349.90 -42%
СУПЕРЦЕНА ПО КАРТЕ!
199.90

КОЛБАСА «Докторская» с натуральным молоком Царицыно 1кг
329.90 -36%
СУПЕРЦЕНА ПО КАРТЕ!
209.90

ВЕТЧИНА «Мраморная» Останкино 1кг
549.90 -45%
СУПЕРЦЕНА ПО КАРТЕ!
299.90

СЫР ПЛАВЛЕНЫЙ «Хохланд» нарезка в ассортименте 150гр
92.40 -24%
СУПЕРЦЕНА ПО КАРТЕ!
69.90

ТВОРОГ «Бежин луг» 5% 230гр ТулМолКом
52.40 -14%
СУПЕРЦЕНА ПО КАРТЕ!
44.90

ТВОРОГ «Тульский» нежирный 180гр ТулМолКом
55.50 -13%
СУПЕРЦЕНА ПО КАРТЕ!
47.90

КЕФИР «Бежин луг» 3.2% 925гр ТулМолКом
69.90 -14%
СУПЕРЦЕНА ПО КАРТЕ!
59.90

РЯЖЕНКА «Бежин луг» 3.2% 450гр ТулМолКом
41.90 -14%
СУПЕРЦЕНА ПО КАРТЕ!
35.90

СНЕЖОК «Бежин луг» 2.5% 450гр ТулМолКом
37.80 -15%
СУПЕРЦЕНА ПО КАРТЕ!
31.90

ШОКОЛАД «Аленка» Красный Октябрь 200гр
144.90 -31%
СУПЕРЦЕНА ПО КАРТЕ!
99.90

КРЕКЕР «Тук» в ассортименте 100гр
65.90 -36%
СУПЕРЦЕНА ПО КАРТЕ!
41.90

ЧИПСЫ «Лейз» в ассортименте 80/85гр
59.90 -20%
СУПЕРЦЕНА ПО КАРТЕ!
47.90

КОФЕ «Карт Нуар» растворимый 95гр
599.90 -50%
СУПЕРЦЕНА ПО КАРТЕ!
299.90

ЧАЙ «Дилма» Цейлонский 100 х 2гр
392.70 -56%
СУПЕРЦЕНА ПО КАРТЕ!
169.90

ЧАЙ «Гринфилд» Роял Эрл Грей, 20 х 2гр/ Милки Оолонг, 20 х 1.8гр/ Блюберри форест, 20 х 1.8гр
112.90 -29%
СУПЕРЦЕНА ПО КАРТЕ!
79.90

МАСЛО «Violio» с добавлением масла виноградной косточки 1л
99.90 -20%
СУПЕРЦЕНА ПО КАРТЕ!
79.90

МАЙОНЕЗ «Слобода» Провансаль 67% 800мл
117.60 -27%
СУПЕРЦЕНА ПО КАРТЕ!
84.90

ПЕЛЬМЕНИ «Цезарь» Классические 800гр
349.90 -40%
СУПЕРЦЕНА ПО КАРТЕ!
209.90

ТОВАРЫ ПОДЛЕЖАЩИЕ ОБЯЗАТЕЛЬНОЙ СЕРТИФИКАЦИИ СЕРТИФИЦИРОВАНЫ.АКЦИЯ ДЕЙСТВУЕТ ПРИ УСЛОВИИ НАЛИЧИЯ ТОВАРА. КОЛИЧЕСТВО ТОВАРА ОГРАНИЧЕНО. ПОДРОБНОСТИ В МЕСТАХ ПРОДАЖ. ЦЕНЫ НА ТОВАРЫ УКАЗАНЫ В РУБЛЯХ. ВНЕШНИЙ ВИД ТОВАРОВ МОЖЕТ ОТЛИЧАТЬСЯ ОТ ИЗОБРАЖЕННЫХ. АКЦИЯ ДЕЙСТВУЕТ В СУПЕРМАРКЕТАХ И ГИПЕРМАРКЕТАХ ООО "СПАР Тула" ОГРН 1047100326503. ПРИВЕДЕННЫЕ ЦЕНЫ И ХАРАКТЕРИСТИКИ ТОВАРОВ НОСЯТ ИСКЛЮЧИТЕЛЬНО ОЗНАКОМИТЕЛЬНЫЙ ХАРАКТЕР И НЕ ЯВЛЯЮТСЯ ПУБЛИЧНОЙ ОФЕРТОЙ. КОЛИЧЕСТВО ПОДАРКОВ ОГРАНИЧЕНО.

на правах рекламы

ПОНЕДЕЛЬНИК | 18 ноября

СЛОБОДА

Первый

05.00 «Доброе утро» (16+)
09.00 Новости (16+)
09.25 «Доброе утро» (16+)
09.55 «Модный приговор» (16+)
10.55 «Жить здорово!» (16+)
12.00 Новости (16+)
12.15 «Время покажет» (16+)
15.00 Новости (16+)
15.15 «Давай поженимся!» (16+)
16.00 «Мужское/Женское» (16+)
17.00 «Время покажет» (16+)
18.00 Вечерние новости (16+)
18.30 «На самом деле» (16+)
19.40 «Пусть говорят» (16+)
21.00 «Время» (16+)
21.30 **«Ничто не случается дважды».** Т/с (16+)
23.30 «Вечерний Ургант» (16+)
00.00 «Познер» (16+)
01.00 «Время покажет» (16+)
03.00 Новости (16+)
03.05 «Время покажет» (16+)

Россия

05.00 «Утро России» (16+)
09.00 «Вести» (16+)
09.25 «Утро России» (16+)
09.55 «О самом главном» (12+)
11.00 «Вести» (16+)
11.25 «Вести». Местное время (16+)
11.45 «Судьба человека с Борисом Корчевниковым» (12+)
12.50 «60 минут» (12+)
14.00 «Вести» (16+)
14.25 «Вести». Местное время (16+)
14.45 «Кто против?» (12+)
17.00 «Вести». Местное время (16+)
17.25 «Андрей Малахов. Прямой эфир» (16+)
18.50 «60 минут» (12+)
20.00 «Вести» (16+)
20.45 «Вести». Местное время (16+)
21.00 **«Доктор Рихтер».** Т/с (16+)
23.15 «Вечер с Владимиром Соловьевым» (12+)
02.00 **«Личное дело».** Т/с (16+)
03.50 **«По горячим следам».** Т/с (12+)

НТВ

06.00 «Утро. Самое лучшее» (16+)
08.05 «Мальцева» (12+)
09.00, 10.20 **«Морские дьяволы. Смерч».** Т/с (16+)
10.00 «Сегодня» (16+)
13.00 «Сегодня» (16+)
13.25 «Чрезвычайное происшествие. Обзор» (16+)
14.00 «Место встречи» (16+)
16.00 «Сегодня» (16+)
16.25 «Следствие вели...» (16+)
17.15 «ДНК» (16+)
18.15, 19.40 **«Пять минут тишины. Возвращение».** Т/с (16+)
19.00 «Сегодня» (16+)
21.00 **«Хорошая жена».** Т/с (16+)
23.00 «Своя правда» с Р. Бабаяном (16+)
00.00 «Сегодня» (16+)
00.05 «Сегодня. Спорт» (16+)
00.10 «Поздняков» (16+)
00.30 «Мы и наука. Наука и мы» (12+)
01.35 **«Бесстыдники».** Т/с (16+)
03.20 «Таинственная Россия» (16+)
04.20 **«Второй убойный».** Т/с (16+)

СТС Тула

06.00 «Ералаш» (0+)
06.15 **«Том и Джерри».** М/с (0+)
06.40 **«Драконы. Гонки по краю».** М/с (0+)
07.05 **«Отель».** Т/с (16+)
08.05 Анимац. фильм **«Монстры на каникулах»** (США) (16+)
09.45 Анимац. фильм **«Монстры на каникулах 2»** (США) (16+)
11.35 **«Возвращение Супермена».** Х/ф (12+)
14.35 **«Лига справедливости».** Х/ф (США, Канада, Великобритания) (16+)
16.55 **«Ивановы-Ивановы».** Т/с (16+)
19.00 **«Ивановы-Ивановы».** Т/с (16+)
20.00 **«Элизиум».** Х/ф (16+)
22.10 **«Ван Хельсинг».** Х/ф (США, Чехия) (12+)
00.45 «Кино в деталях с Ф. Бондарчуком» (18+)
01.45 **«Три беглеца».** Х/ф (16+)
03.20 **«Молодежка».** Т/с (16+)
04.55 «Ералаш» (0+)

ТНТ Тула

07.00, 07.30, 08.00, 08.30 «ТНТ. Gold» (16+)
09.00 «Дом 2. Lite» (16+)
10.15 «Дом 2. Остров любви» (16+)
11.30 «Бородина против Бузовой» (16+)
12.30 «Спаси свою любовь» (16+)
13.30 «Танцы» (16+)
15.35, 16.00, 16.30 **«Универ».** Т/с (16+)
17.00, 17.30, 18.00, 18.30 **«Интерны».** Т/с (16+)
19.00, 19.30 **«Жуки».** Т/с (16+)
20.00, 20.30 **«Полярный».** Т/с (16+)
21.00 «Где логика?» (16+)
22.00 «Однажды в России» (16+)
23.00 «Дом 2. Город любви» (16+)
00.05 «Дом 2. После заката» (16+)
01.05 **«500 дней лета».** Х/ф (США) (16+)
02.50 **«Виноваты звезды».** Х/ф (США) (12+)
04.45, 05.40 «Открытый микрофон» (16+)
06.30 «ТНТ. Best» (16+)

Тульский

06.00, 23.45, 01.20 «Тула. Live» (0+)
07.00 Утро в городе (12+)
09.00, 22.00, 23.20, 01.00 «Только новости» (12+)
09.10 «ЗОЖ» (12+)
09.40, 18.00, 22.50, 05.30 «Особое мнение» (12+)
10.10, 11.30, 12.40 Мультмир (6+)
11.00 «Культура» (12+)
12.00, 13.00, 14.00, 15.00, 16.00, 17.00, 18.30, 19.30 «Только новости» (0+)
12.10 «Изнутри» (6+)
13.05, 14.05 **«Леди детектив мисс Фрайни Фишер».** Т/с (16+)
15.15 Мультмир (6+)
16.05, 17.05 **«Детектив Ренуар».** Т/с (16+)
19.00 «Одна история» (12+)
20.00, 21.00 **«Практика».** Т/с (12+)
22.20 «Книга жалоб» (12+)

ТВ Центр

06.00 «Настроение» (16+)
08.05 **«Судьба Марины».** Х/ф (16+)
10.05 **«Евгений Матвеев. Эхо любви».** Д/ф (16+)
10.55 «Городское собрание» (12+)
11.30, 14.30, 17.50, 22.00 «События» (16+)
11.50 **«Коломбо».** Т/с (16+)
13.40 «Мой герой. Иосиф Райхельгауз» (12+)
14.50 «Город новостей» (16+)
15.05 **«Пуаро Агаты Кристи».** Т/с (16+)
17.00 «Естественный отбор» (16+)
18.10, 00.35, 04.05 «Петровка, 38» (16+)
18.25 **«Чужое».** Х/ф (16+)
22.30 «Америка. Во все тяжкие» (16+)
23.05, 03.20 «Знак качества» (16+)
00.00 «События» (16+)
00.55 **«Женщины Валерия Золотухина».** Д/ф (16+)
01.45 **«Железный занавес опущен».** Д/ф (16+)
02.30 **«Владимир Ленин. Прыжок в революцию».** Д/ф (16+)
04.25 «Ералаш» (16+)

Рен ТВ

06.00 «Документальный проект» (16+)
07.00 «С бодрым утром!» (16+)
08.30 «Новости» (16+)
09.00 «Засекреченные списки» (16+)
11.00 «Как устроен мир с Тимофеем Баженовым» (16+)
12.00 «Информационная программа 112» (16+)
12.30 «Новости» (16+)
13.00 «Загадки человечества с Олегом Шишкиным» (16+)
14.00 «Невероятно интересные истории» (16+)
15.00 «Документальный спецпроект» (16+)
16.00 «Информационная программа 112» (16+)
16.30 «Новости» (16+)
17.00 «Тайны Чапман» (16+)
18.00 «Самые шокирующие гипотезы» (16+)
19.00 «Информационная программа 112» (16+)
19.30 «Новости» (16+)
20.00 **«Геракл».** Х/ф (16+)
21.50 «Водить по-русски» (16+)
23.00 «Новости» (16+)
23.30 «Неизвестная история» (16+)
00.30 **«Открытое море. Новые жертвы».** Х/ф (16+)
02.10 **«Акулье озеро».** Х/ф (16+)
03.30 «Тайны Чапман» (16+)
04.20 «Территория заблуждений» (16+)
05.00 «Территория заблуждений» (16+)

Домашний

06.30 «Удачная покупка» (16+)
06.40 «Присяжные красоты» (16+)
07.40 «По делам несовершеннолетних» (16+)
08.40 «Давай разведемся!» (16+)
09.45 «Тест на отцовство» (16+)
10.45 **«Реальная мистика».** Д/ф (16+)
12.40 **«Понять. Простить».** Д/ф (16+)
14.30 **«Порча».** Д/ф (16+)
15.00 **«Женский доктор 4».** Т/с (16+)
19.00 **«Женский доктор 4».** Т/с (16+)
23.05 **«Улыбка пересмешника».** Т/с (16+)
01.10 **«Порча».** Д/ф (16+)
01.40 **«Понять. Простить».** Д/ф (16+)
03.10 **«Реальная мистика».** Д/ф (16+)
04.45 «Тест на отцовство» (16+)
05.35 «По делам несовершеннолетних» (16+)
06.25 «6 кадров» (16+)

Звезда

06.00 «Сегодня утром» (12+)
08.00 Новости дня (16+)
08.20 **«Караван смерти».** Х/ф (12+)
10.00 Военные новости (16+)
10.05 **«Родина или смерть».** Х/ф (12+)
12.00 **«МУР».** Т/с (16+)
13.00 Новости дня (16+)
13.20 **«МУР».** Т/с (16+)
14.00 Военные новости (16+)
14.05 **«МУР».** Т/с (16+)
16.20 «Открытый эфир» (12+)
18.00 Новости дня (16+)
18.30 «Специальный репортаж» (12+)
18.50 **«История русского танка».** Д/с (12+)
19.40 «Скрытые угрозы» (12+)
20.25 **«Загадки века с Сергеем Медведевым».** Д/с (12+)
21.15 Новости дня (16+)
21.25 «Открытый эфир» (12+)
23.05 «Между тем» (12+)
23.40 **«Дом, в котором я живу».** Х/ф (16+)
01.40 **«Служили два товарища».** Х/ф (16+)
03.15 **«Женя, Женечка и «Катюша».** Х/ф (16+)
04.35 **«Ночной мотоциклист».** Х/ф (12+)

ТВ-3

06.00 М/ф (6+)
09.20 **«Слепая».** Т/с (16+)
09.55 **«Слепая».** Т/с (16+)
10.30 **«Слепая».** Т/с (16+)
11.00 **«Гадалка».** Т/с (16+)
11.30 **«Гадалка».** Т/с (16+)
12.00 «Не ври мне. Горький шоколад» (12+)
13.00 «Не ври мне. Командировка» (12+)
14.00 «Не ври мне. Чужая ноша» (12+)
15.00 «Мистические истории» (16+)
16.00 **«Гадалка».** Т/с (16+)
16.30 **«Гадалка».** Т/с (16+)
17.00 **«Старец».** Т/с (16+)
17.35 **«Слепая».** Т/с (16+)
18.10 **«Слепая».** Т/с (16+)
18.40 **«Менталист».** Т/с (12+)
21.15 **«Обмани меня».** Т/с (12+)
22.10 **«Обмани меня».** Т/с (12+)
23.00 **«Смертельная гонка».** Х/ф (16+)
01.15 **«Автомобиль. Дорога мести».** Х/ф (16+)
03.00 **«Добрая ведьма».** Т/с (12+)
03.45 **«Добрая ведьма».** Т/с (12+)

Культура

06.30, 07.00, 07.30, 10.00, 15.00, 19.30, 23.30 Новости культуры (16+)
06.35 «Пешком...». Москва железнодорожная (16+)
07.05 «Передвижники. Константин Савицкий» (16+)
07.40 **«Николай Трофимов. Главы из жизни».** Д/ф (16+)
08.20, 16.30 **«13 поручений».** Х/ф (16+)
09.30 «Другие Романовы» (16+)
10.15 «Наблюдатель» (16+)
11.10 **«Остров Сахалин».** Д/ф (16+)
12.05 Цвет времени (16+)
12.15, 18.45 Власть факта (16+)
12.55 Линия жизни (16+)
13.50 **«Энциклопедия загадок».** Д/с (16+)
14.15 Больше, чем любовь (16+)
15.10 Новости (16+)
15.25 «Агора» (16+)
17.40 Музыкальные фестивали Европы (16+)
19.45 Главная роль (16+)
20.05 «Правила жизни» (16+)
20.30 «Спокойной ночи, малыши!» (6+)
20.45 **«Мечты о будущем».** Д/с (16+)
21.40 «Сати. Нескучная классика...» с Л. Долиной (16+)
22.25 **«Отверженные».** Т/с (16+)
23.50 Открытая книга (16+)

TV-1000

08.30 **«Реальная любовь».** Х/ф (16+)
11.10 **«Невероятное путешествие мистера Спивета».** Х/ф
13.10 **«Иллюзия обмана 2».** Х/ф (12+)
15.35 **«Хеллбой. Герой из пекла».** Х/ф (США) (16+)
17.55 **«Хеллбой 2. Золотая армия».** Х/ф (США, Германия) (16+)
20.10 **«Невероятный Халк».** Х/ф (США) (16+)
22.15 **«Византия».** Х/ф (16+)
00.30 **«Руки-ноги за любовь».** Х/ф (16+)
02.15 **«Спеши любить».** Х/ф (США) (12+)
04.00 **«Дракула».** Х/ф (США) (16+)
06.10 **«Невероятные приключения факира».** Х/ф (Франция, США) (16+)

TV-1000 action

09.20 **«Рекрут».** Х/ф (США) (16+)
11.25 **«Пророк».** Х/ф (12+)
13.15 **«Пипец».** Х/ф (18+)
15.25 **«Пипец 2».** Х/ф (США, Великобритания, Япония) (18+)
17.20 **«Анаконда».** Х/ф (16+)
19.00 **«Гонщик».** Х/ф (16+)
21.10 **«Немыслимое».** Х/ф (18+)
23.00 **«22 пули. Бессмертный».** Х/ф (16+)
01.10 **«Красная жара».** Х/ф (США) (18+)
03.05 **«Отряд особого назначения».** Х/ф (18+)
05.10 **«Сезон убийц».** Х/ф (США) (16+)
06.45 **«Немыслимое».** Х/ф (США) (18+)

TV-1000 русское кино

07.10 **«Главный».** Х/ф (16+)
09.25 **«Проигранное место».** Х/ф (16+)
11.20 **«Черная молния».** Х/ф (16+)
13.20 **«Краткий курс счастливой жизни».** Х/ф (16+)
14.20 **«Краткий курс счастливой жизни».** Х/ф (16+)
15.25 **«Подари мне лунный свет».** Х/ф (12+)
17.15 **«Везучий случай».** Х/ф (12+)
19.00 **«Палач».** Х/ф (16+)
20.55 **«О чем молчат девушки».** Х/ф (12+)
22.35 **«Королев».** Х/ф (12+)
00.50 **«8 первых свиданий».** Х/ф (16+)
02.20 **«Рок».** Х/ф (16+)
03.45 **«Сокровища О.К.».** Х/ф (16+)
05.30 **«О чем молчат девушки».** Х/ф (12+)

Дом кино

07.20 **«Сваты».** Т/с (16+)
11.00 **«Детективы».** Т/с (16+)
13.25 **«Служебный роман».** Х/ф (16+)
16.20 **«Сваты».** Т/с (16+)
22.00 **«Невероятные приключения итальянцев в России».** Х/ф (12+)
00.00 **«Гараж».** Х/ф (16+)
01.50 **«Китайский сервиз».** Х/ф (16+)
03.30 **«Тактика бега на длинную дистанцию».** Х/ф (12+)
04.40 **«Ты не один».** Х/ф (12+)
05.50 **«Тридцать три».** Х/ф (12+)

Русский роман

07.20 **«Разорванные нити».** Х/ф (12+)
10.50 **«Счастливая жизнь Ксении».** Х/ф (12+)
14.30 **«Жена по совместительству».** Х/ф (12+)
16.15 **«В тесноте, да не в обиде».** Х/ф (12+)
18.00 **«Провинциальная мадонна».** Х/ф (12+)
21.25 **«Одиночество».** Х/ф (12+)
00.50 **«Ускользающая жизнь».** Х/ф (16+)
02.35 **«Алла в поисках Аллы».** Х/ф (12+)
04.10 **«Разорванные нити».** Х/ф (12+)

Русский иллюзион

06.40 **«Дурак».** Х/ф (16+)
08.35 **«Импортозамещение».** Х/ф (16+)
09.15 **«Море».** Х/ф (16+)
10.40 **«Главный».** Х/ф (12+)
12.30 **«Любовь без правил».** Х/ф (16+)
14.10 **«Трудно быть мачо».** Х/ф (16+)
15.55 **«Не свадебное путешествие».** Х/ф (12+)
17.30 **«Байконур».** Х/ф (Россия, Германия) (16+)
19.05 **«Карп отмороженный».** Х/ф (12+)
20.50 **«Дом Солнца».** Х/ф (16+)
22.30 **«Влюбить и обезвредить».** Х/ф (16+)
00.30 **«Петербург. Только по любви».** Х/ф (16+)
02.15 **«Враги».** Х/ф (16+)
03.30 **«Дурак».** Х/ф (16+)
05.25 **«Море».** Х/ф (16+)

Телепрограмма предоставлена ЗАО «Сервис ТВ» и телеканалами. В программе возможны изменения по не зависящим от редакции причинам.

18 ноября | ПОНЕДЕЛЬНИК

Спас

06.00, 19.00, 00.20 Завет (16+)
07.00 Щипков (16+)
07.30 День Ангела (16+)
08.00 Знак равенства (16+)
08.15 Лица Церкви (16+)
08.30 Русский обед (16+)
09.30 «Главное с А. Шафран» (16+)
11.00 Следы империи (16+)
12.40 «Зачем Бог?!» (16+)
13.15, 20.00 «Прямая линия. Ответ священника» (16+)
14.30, 15.00 Монастырская кухня (16+)
15.30 **«Иван Грозный».** Х/ф (16+)
17.30 **«Эти разные, разные, разные лица...».** Х/ф (16+)
21.30, 01.15 «Новый день» (16+)
22.30 «До самой сути» (16+)
23.30 **«ВЧК против Патриарха Тихона».** Д/ф (16+)
00.05 День Патриарха (16+)

Пятый канал

05.00 «Известия» (16+)
05.20, 06.00, 06.40, 07.30, 08.20 **«Шеф».** Т/с (16+)
09.00 «Известия» (16+)
09.25 **«Шеф».** Т/с (16+)
09.40, 10.40, 11.35, 12.25 **«Шеф 2».** Т/с (16+)
13.00 «Известия» (16+)
13.25, 13.50, 14.50, 15.40, 16.35, 17.35 **«Шеф 2».** Т/с (16+)
18.30 «Известия» (16+)
19.00, 19.50, 20.40, 21.25, 22.20 **«След».** Т/с (16+)
23.10 **«Условный мент».** Т/с (16+)
00.00 «Известия. Итоговый выпуск» (16+)
00.25 **«След».** Т/с (16+)

Общественное телевидение России

06.00, 09.00, 15.15 «Календарь» (12+)
06.30, 00.30 «За строчкой архивной...» (12+)
07.00, 10.00, 11.00, 12.00, 13.00, 15.00, 16.15, 17.00, 20.00, 22.00 Новости (16+)
07.15, 18.50 «Медосмотр» (12+)
07.25, 23.00 **«В зоне риска».** Т/с (16+)
09.30, 15.45 **«Тайны разведки. Бомба для Советов».** Д/ф (12+)
10.15 **«О бедном гусаре замолвите слово, или Эльдар Александрович сердится».** Д/ф (12+)
11.05, 22.05 «Прав!Да?» (12+)
12.05, 13.20, 19.00, 20.25 «Отражение» (16+)
16.20 «Вспомнить все» (12+)
16.45 «Среда обитания» (12+)
17.05 **«Приключения Болека и Лелека. Жеребенок».** М/ф (6+)
17.15 **«Земский доктор».** Т/с (12+)

Че

06.00 М/ф (6+)
07.30, 10.00 «Дорожные войны» (16+)
09.00, 14.00, 20.00 «Остановите Витю!» (16+)
12.00, 23.00 «Опасные связи» (16+)
13.00 «Идеальный ужин» (16+)
15.00 **«И целого мира мало».** Х/ф (США, Великобритания) (16+)
17.45 **«Потрошители».** Х/ф (США) (16+)
21.00 «Решала» (16+)
00.00 «+100500» (16+)
01.00 **«Демоны».** Х/ф (Россия, Украина) (16+)

ПОЗНАВАТЕЛЬНЫЕ

Discovery

06.00 Тридцать лет эволюции (12+)
06.50, 14.40, 20.10 Махинаторы (12+)
07.40, 15.35, 02.27 Быстрые и громкие (12+)
08.30, 14.10, 19.40, 05.35 Как это устроено? (12+)
08.56, 11.58, 12.24 Как это устроено? (12+)
09.22, 09.48, 21.05, 21.30 Багажные войны (12+)
10.14 Мужчины, женщины, природа (16+)
11.06, 01.40 Одичавшие (12+)
12.50, 13.15, 13.45, 19.15 Как это сделано? (12+)
16.30, 16.55, 03.14, 03.37 Охотники за реликвиями (12+)
17.25, 04.48 Короли грузовиков (16+)
18.20, 23.50 Дикие эксперименты Адама Сэвиджа (12+)
22.00 Байкал (12+)
22.55, 04.01 Как устроена Вселенная (12+)
00.45 Остров с Беаром Гриллсом (18+)

National Geographic

06.00, 05.45 Научные глупости (16+)
06.20 Панорама 360 градусов (16+)
06.45 Инженерные идеи (16+)
07.35, 11.20, 12.10, 19.45, 01.55, 02.40 Суперкар со свалки (16+)
08.20, 12.55 Ледяная дорога (16+)
09.05, 13.40 Непокорный остров (16+)
09.50 Европа с высоты птичьего полета (16+)
10.35, 20.30 Умные города мира (16+)
14.25 Суперсооружения (16+)
15.10, 05.00 Расследование авиакатастроф (16+)
15.55, 04.10 Расследования авиакатастроф (16+)
16.40, 17.05 Горячие границы (16+)
17.25 Апокалипсис (16+)
18.15, 19.00, 22.05, 01.10, 03.25 Затерянные города с Альбертом Лином (16+)
21.15 Секунды до катастрофы (16+)
22.50 Линии Наски (16+)
23.35 Начало (16+)
00.25 Тюремные трудности (16+)

Animal planet

06.00, 05.35 Снежный барс в зеленом Лондоне (12+)
06.25, 12.40, 02.20 Океанариум (16+)
07.15, 14.30 Дома на деревьях (12+)
08.07, 13.35 Кошек не любить нельзя (12+)
09.00, 23.45, 04.48 Природа Ближнего Востока (12+)
09.55, 10.50, 11.45 Герои среди нас (12+)
15.25, 00.40 Зоопарк Ирвинов (12+)
16.20 Неизведанные острова Индонезии (12+)
17.15 Неизведанный Индокитай (12+)
18.10, 19.05 Дикие реки Африки (16+)
20.00 Акулы (12+)
21.00 Секреты природы (12+)
21.25 Удивительный мир животных (6+)
21.55, 03.10 На свободу с питбулем (16+)
22.50, 04.00 Монстры внутри меня (16+)
01.30 Джереми Уэйд (12+)

История

06.00, 00.15 Рафаэль (16+)
07.40 Самый главный бой (16+)
08.35 Дело Нерона (16+)
09.30 С журавлиной стаей (16+)
10.25 Исчезнувшие люди (16+)
11.25 Личное (16+)
12.10 Охота на ведьм в Салеме (16+)
13.10, 22.20 Вторая мировая война (16+)
14.00 Кельты (16+)
15.00 Винсент ван Гог (16+)
16.45 Московский щит (16+)
17.40 Исчезнувшие вожди Теотиуакана (16+)
18.40 Людмила Гурченко (16+)
19.35 Загадки каменного века (16+)
20.35, 21.25 Отвечу за каждую ноту (16+)
23.15 Альпухары (16+)

Мир

06.00, 10.10 **«Дурная кровь».** Т/с (16+)
10.00, 13.00, 16.00, 19.00, 23.45 Новости (16+)
13.15, 02.30 «Зал суда. Битва за деньги» (16+)
14.10, 01.00 «Дела семейные. Битва за будущее» (16+)
15.05, 01.45 «Дела семейные. Новые истории» (16+)
16.15, 19.25 **«Возвращение Мухтара 2».** Т/с (16+)
19.55 «Игра в кино» (12+)
20.40 «Всемирные игры разума» (16+)
21.15 **«1941».** Т/с (12+)
22.15, 00.00 **«1942».** Т/с (16+)
00.35 «Такому мама не научит» (12+)
03.15 «Культ/Туризм» (16+)
03.40 **«Учитель».** Х/ф (16+)

Россия 24

06.00, 06.15, 06.30, 06.40, 07.00, 07.15, 07.30, 07.40, 08.00, 08.45, 09.00, 10.00, 10.50, 11.00, 12.00, 13.00, 14.00, 15.00, 16.00, 17.00, 17.30, 21.00, 21.30, 22.00, 23.00, 00.00 Вести (16+)
06.05, 06.35, 07.05, 07.35, 07.45, 08.20, 09.20, 11.20, 15.30, 17.20, 20.00, 21.20 Экономика (16+)
06.20, 07.20, 08.35, 09.35 Спорт (16+)
06.45, 12.50, 00.50 Мобильный репортер (16+)
06.50, 07.50, 08.50, 11.50 Погода 24 (16+)
09.45, 11.40, 13.40, 14.40, 16.40 Гость (16+)
10.35, 15.40, 22.45 Репортаж (16+)
18.00 Факты (16+)
19.00 Мнение (16+)
00.20 Футбол России (16+)
00.45 Реплика (16+)

ДЕТЯМ

Карусель

06.55, 07.00 «Чик-зарядка» (6+)
07.35, 20.25 **«Хэтчималс. Приключения в Хэтчитопии».** М/с (6+)
07.40 **«Радужный мир Руби».** М/с (6+)
08.25 **«Сказочный патруль».** М/с (6+)
09.15 **«Оранжевая корова».** М/с (6+)
09.20 «Лабораториум. Маленькие исследователи» (6+)
09.40 **«Семейка Бегемотов».** М/с (6+)
09.55 **«Про девочку Машу».** М/ф (6+)
10.25 **«Рэй и пожарный патруль».** М/с (6+)
10.55 **«Суперкрылья. Джетт и его друзья».** М/с (6+)
11.25 **«Роботы-поезда».** М/с (6+)
12.10 **«Аркадий Паровозов спешит на помощь!»** М/с (6+)
12.15 **«Металионы».** М/с (6+)
12.40 **«Трансформеры. Боты-спасатели. Академия».** М/с (6+)
13.05 **«Смешарики. Новые приключения».** М/с (6+)
14.00 «Навигатор. Новости» (6+)
14.10 **«Супер4».** М/с (6+)
14.50 **«Фиксики».** М/с (6+)
15.40 «Зеленый проект» (6+)
16.00 **«Приключения Ам Няма».** М/с (6+)
16.10 **«Клуб Винкс».** М/с (6+)
16.40 **«Три кота».** М/с (6+)
17.20 **«Рикки Зум. Полный вперед!»** М/с (6+)
18.00 **«Томас и его друзья. Большой мир! Большие приключения!»** М/с (6+)
18.25 **«Юху спешит на помощь».** М/с (6+)
18.45 **«Дружба – это чудо».** М/с (6+)
19.10 **«Ми-Ми-Мишки».** М/с (6+)
20.30 «Спокойной ночи, малыши!» (6+)

Детский

DETSKIY
06.06, 06.21, 12.59, 13.13, 19.01, 19.15 **«Подарок другу».** М/с (6+)
06.35, 06.42, 06.49, 13.27, 13.34, 13.40, 19.29, 19.36, 22.29, 22.37, 22.42 «Пчелография» (6+)
06.55, 13.49, 19.44, 22.48 **«Кондитер Сладкоежкина».** М/с (6+)
07.08 **«Мешок яблок».** М/ф (6+)
07.28 **«Цветик-семицветик».** М/ф (6+)
07.48 **«Машенька».** М/ф (6+)
08.02, 08.05 **«4 машинки».** М/с (6+)
08.08 **«Грузовичок Лева».** М/с (6+)
08.12, 08.23 **«Облачата».** М/с (6+)
08.37 **«Дора-Дора-помидора».** М/ф (6+)
08.47 **«Ежик в тумане».** М/ф (6+)
08.57 **«Кот и клоун».** М/ф (6+)
09.07 **«Тайна далекого острова».** М/ф (6+)
09.36, 09.42, 09.49, 09.56, 15.30, 15.36, 15.43, 15.49, 17.00, 17.07, 17.13, 17.20, 20.27, 20.34, 20.41, 20.48, 23.30, 23.37, 23.44, 23.51 **«Смешарики».** М/с (6+)
10.03, 10.29, 14.02, 14.28, 17.29, 17.53 **«Семь гномов и я».** М/с (6+)
10.55, 14.52, 18.19 **«Космо».** М/с (6+)
11.18, 15.16, 18.44 **«Друзья. Приключения медвежат».** М/с (6+)
11.58 **«Отважный Робин Гуд».** М/ф (6+)
12.15 **«Два богатыря».** М/ф (6+)
12.25 **«Будь здоров!»** М/ф (6+)
12.34 **«Быль-небылица».** М/ф (6+)
12.44 **«Веселая карусель».** М/ф (6+)
15.59 **«Али-Баба и сорок разбойников».** М/ф (6+)
16.28 **«Катерок».** М/ф (6+)
16.38 **«Пропал Петя-петушок».** М/ф (6+)
16.48 **«Вот какие чудеса».** М/ф (6+)
20.59 **«Чиполлино».** М/ф (6+)
21.37 **«Вовка в тридевятом царстве».** М/ф (6+)
21.55 **«Апорт».** М/ф (6+)
21.57 **«Уголок натуралиста».** М/ф (6+)

Disney

07.05 **«Утиные истории».** М/с (6+)
07.35 **«Пес Пэт».** М/с (6+)
07.40 **«Герои в масках».** М/с (6+)
08.15 **«Пупс».** М/с (6+)
08.50 **«Удивительная Ви».** М/с (6+)
09.20 **«София Прекрасная».** М/с (6+)
09.50 **«Микки и веселые гонки».** М/с (6+)
12.00 Анимац. фильм **«Три мушкетера. Микки, Дональд, Гуфи»** (США) (6+)
13.40 **«Улица Далматинцев, 101».** М/с (6+)
14.45 **«Закон Мерфи».** М/с (12+)
16.45 **«Сорвиголова Кик Бутовски».** М/с (12+)
17.45 **«Гравити Фолз».** М/с (12+)
18.45 **«Город героев. Новая история».** М/с (6+)
19.10 **«Леди Баг и Супер-Кот».** М/с (6+)
22.00 **«Могучие рейнджеры: звероморферы».** Т/с (12+)
22.30 «Правила стиля» (6+)
23.00 **«Человек-паук».** М/с (12+)

РАЗВЛЕКАТЕЛЬНЫЕ

Ю

05.00 «Адская кухня» (16+)
07.20 «Europa plus чарт» (16+)
08.15 **«Клон».** Т/с (16+)
10.20 **«Дороги Индии».** Т/с (16+)
11.20 «МастерШеф» (16+)
14.05 «Моя свекровь – монстр» (16+)
17.30 «Обмен домами» (16+)
20.40 «МастерШеф» (16+)
23.45 «В теме» (16+)
00.15 **«Мыслить как преступник».** Т/с (16+)
02.45 «Адская кухня» (16+)

Мама

06.00 Время малышей (12+)
09.00 Время малышей (12+)
10.00 Школа доктора Комаровского.
12.00 Время малышей (12+)
15.00 У мамы вкуснее?! (12+)
16.00 Школа доктора Комаровского.
17.00 Время малышей (12+)
20.00 Время малышей (12+)
21.00 Школа доктора Комаровского.
23.05 У папы вкуснее?! (6+)
00.00 Время малышей (12+)
02.00 Школа доктора Комаровского.
04.00 Время малышей (12+)

Ностальгия

06.00 **«Тимур и его команда».** Х/ф (16+)
08.05, 11.15, 13.15, 14.40, 15.45, 17.05, 20.35, 21.45, 23.00, 01.00, 03.45, 05.00 Музыкальная Ностальгия (12+)
08.35 «Специально по вашему заказу» (12+)
09.00 «Было Время». Л. Черных, В. Бахмин, В. Славкин (16+)
10.00 **«Маленькое одолжение».** Х/ф (16+)
12.00 **«Фарцовщики. Опасное дело».** Д/ф (16+)
13.30 «Аншлаг? Аншлаг!» (12+)
15.00, 21.00, 03.00 «Прошедшее Время» (12+)
16.00 **«На привязи у взлетной полосы».** Д/ф (16+)
17.45 **«Бабочка».** Х/ф (16+)
18.00 Спектакль «Мораль пани Дульской» (16+)
22.00 «Рожденные в СССР» (12+)
00.00 «До и после...» с В. Молчановым, Полина Дашкова (12+)
01.40 «У нас в гостях поэт Булат Окуджава» (12+)
02.00 «Музыкальная гавань Элеоноры Филиной» (12+)
04.00 «Колба времени» (16+)

Пятница

07.00 Школа доктора Комаровского (12+)
07.30 Утро Пятницы (16+)
09.30 Верю-не верю (16+)
10.00 Орел и решка (16+)
12.00 Орел и решка (16+)
13.00 Орел и решка (16+)
21.00 **«Туристическая полиция».** Т/с (16+)
22.40 **«Доктор Хаус».** Т/с (16+)
01.20 Пятница News (16+)
01.50 **«Отчаянные домохозяйки».** Т/с (16+)
03.30 Магаззино (16+)
04.30 Рыжие (16+)
05.00 Рыжие (16+)
05.30 **«Отчаянные домохозяйки».** Т/с (16+)

TLC

06.00 Мастер макияжа (12+)
06.25, 11.50 Лучшая свадьба в таборе по-американски (16+)
07.15, 16.25 Поместья (12+)
08.10, 08.35, 18.15, 18.40 Игра вслепую (12+)
09.05, 09.30, 19.10, 19.35 Охотники за международной недвижимостью (12+)
10.00 Меня не зовут на свидания (16+)
10.55, 11.20 Оденься к свадьбе (12+)
12.45, 20.05 Я вешу 300 кг (16+)
13.40, 14.05 Ужин у Тиффани (12+)
14.35, 21.00, 23.00 Виза невесты (16+)
15.55 Счастливы до смешного (12+)
17.20 Лучшая свадьба в таборе по-американски (18+)

СПОРТ

Матч ТВ

06.00 **«Вся правда про...».** Д/с (16+)
06.30, 07.25, 13.00, 16.00, 17.25 Новости (16+)
06.35, 13.05, 16.05, 00.40 Все на Матч! Прямой эфир (16+)
07.30 Формула-1. Гран-при Бразилии (16+)
10.00 Керлинг (16+)
14.00, 22.40, 01.30, 03.30 Футбол (16+)
17.05 «Россия – Уэльс. Live» (16+)
17.30, 21.55 Теннис (16+)
19.20 Хоккей (16+)
05.30 «Команда мечты» (16+)

Eurosport 1

07.00 WATTS (16+)
07.30 Керлинг (16+)
08.30 Керлинг (16+)
10.00 Керлинг (16+)
13.00 Плавание (16+)
14.00 Керлинг (16+)
17.00 Автогонки (16+)
17.30 Автогонки (16+)
18.00 Автогонки (16+)
18.30 Прыжки на лыжах с трамплина (16+)
19.30 Прыжки на лыжах с трамплина (16+)
20.30 Керлинг (16+)
22.00 Керлинг (16+)

Матч Арена

06.00 «Ген победы» (16+)
06.25 Автоспорт (16+)
10.25 Конькобежный спорт (16+)
12.20 «Формула-1. Сезон 2019» (16+)
12.40, 01.30 Формула-1. Гран-при Бразилии (16+)
14.40 «Третий поход за Кубком Дэвиса» (16+)
15.00 Спортивные танцы (16+)
16.00 Борьба (16+)
17.30 Теннис (16+)
23.00 Конькобежный спорт (16+)
00.55 «Гран-при с Алексеем Поповым» (16+)
04.40 Спортивные танцы (16+)
05.40 «Третий поход за Кубком Дэвиса» (16+)

Eurosport 2

06.00 Автогонки (16+)
06.30 Плавание (16+)
07.30 Снукер (16+)
09.30 WATTS (16+)
10.00 Велоспорт (16+)
13.00 Снукер (16+)
15.00 Плавание (16+)
16.00 Плавание (16+)
17.00 Теннис (16+)
20.00 Автогонки (16+)
21.30 Снукер (16+)
23.25 Плавание (16+)
00.25 Плавание (16+)
01.30 Керлинг (16+)
02.30 Керлинг (16+)
03.30 Автогонки (16+)
04.00 Автогонки (16+)
04.30 Автогонки (16+)
05.00 Снукер (16+)

Дорогие читатели! В скобках указан возраст, с которого данная передача рекомендуется к просмотру.

ВТОРНИК | 19 ноября

Первый

05.00 «Доброе утро» (16+)
09.00 Новости (16+)
09.25 «Доброе утро» (16+)
09.55 «Модный приговор» (16+)
10.55 «Жить здорово!» (16+)
12.00 Новости (16+)
12.15 «Время покажет» (16+)
15.00 Новости (16+)
15.15 «Давай поженимся!» (16+)
16.00 «Мужское/Женское» (16+)
17.00 «Время покажет» (16+)
18.00 Вечерние новости (16+)
18.30 «На самом деле» (16+)
19.40 «Пусть говорят» (16+)
21.00 «Время» (16+)
21.35 **«Ничто не случается дважды».** Т/с (16+)
22.35 Футбол. Отборочный матч ЧЕ-2020. Сборная России – сборная Сан-Марино (16+)
00.45 «Время покажет» (16+)
03.00 Новости (16+)
03.05 «Время покажет» (16+)
04.15 «Наедине со всеми» (16+)

Россия

05.00 «Утро России» (16+)
09.00 «Вести» (16+)
09.25 «Утро России» (16+)
09.55 «О самом главном» (12+)
11.00 «Вести» (16+)
11.25 «Вести». Местное время (16+)
11.45 «Судьба человека с Борисом Корчевниковым» (12+)
12.50 «60 минут» (12+)
14.00 «Вести» (16+)
14.25 «Вести». Местное время (16+)
14.45 «Кто против?» (12+)
17.00 «Вести». Местное время (16+)
17.25 «Андрей Малахов. Прямой эфир» (16+)
18.50 «60 минут» (12+)
20.00 «Вести» (16+)
20.45 «Вести». Местное время (16+)
21.00 **«Доктор Рихтер».** Т/с (16+)
23.15 «Вечер с Владимиром Соловьевым» (12+)
02.00 **«Личное дело».** Т/с (16+)
03.50 **«По горячим следам».** Т/с (12+)

НТВ

06.00 «Утро. Самое лучшее» (16+)
08.05 «Мальцева» (12+)
09.00 **«Морские дьяволы. Смерч».** Т/с (16+)
10.00 «Сегодня» (16+)
10.20 **«Морские дьяволы. Смерч».** Т/с (16+)
13.00 «Сегодня» (16+)
13.25 «Чрезвычайное происшествие. Обзор» (16+)
14.00 «Место встречи» (16+)
16.00 «Сегодня» (16+)
16.25 «Следствие вели...» (16+)
17.15 «ДНК» (16+)
18.15 **«Пять минут тишины. Возвращение».** Т/с (16+)
19.00 «Сегодня» (16+)
19.40 **«Пять минут тишины. Возвращение».** Т/с (16+)
21.00 **«Хорошая жена».** Т/с (16+)
23.00 «Своя правда» с Р. Бабаяном (16+)
00.00 «Сегодня» (16+)
00.05 «Сегодня. Спорт» (16+)
00.10 «Крутая история» (12+)
01.15 **«Бесстыдники».** Т/с (16+)
02.55 «Место встречи» (16+)
04.30 **«Второй убойный».** Т/с (16+)

СТС Тула

06.00 «Ералаш» (0+)
06.15 **«Том и Джерри».** М/с (0+)
06.40 **«Драконы. Гонки по краю».** М/с (0+)
07.05 **«Отель».** Т/с (16+)
08.05 **«Ивановы-Ивановы».** Т/с (16+)
09.05 «Уральские пельмени. Смехbook» (16+)
09.35 **«Элизиум».** Х/ф (16+)
11.45 **«Ван Хельсинг».** Х/ф (США, Чехия) (12+)
14.25 **«Воронины».** Т/с (16+)
18.00 **«Дылды».** Т/с (16+)
19.00 **«Ивановы-Ивановы».** Т/с (16+)
20.00 **«Джек Ричер».** Х/ф (16+)
22.40 **«Джек Ричер 2. Никогда не возвращайся».** Х/ф (16+)
01.00 **«Отец невесты».** Х/ф (16+)
02.55 «Супермамочка» (16+)
03.40 **«Молодежка».** Т/с (16+)
04.30 **«Большая игра».** Т/с (16+)
04.55 «Ералаш» (0+)

ТНТ Тула

07.00, 07.30, 08.00, 08.30 «ТНТ. Gold» (16+)
09.00 «Дом 2. Lite» (16+)
10.15 «Дом 2. Остров любви» (16+)
11.30 «Бородина против Бузовой» (16+)
12.30 «Спаси свою любовь» (16+)
13.30 «План Б» (16+)
15.05, 15.30, 16.00, 16.30 **«Универ».** Т/с (16+)
17.00, 17.30, 18.00, 18.30 **«Интерны».** Т/с (16+)
19.00, 19.30 **«Жуки».** Т/с (16+)
20.00, 20.30 **«Полярный».** Т/с (16+)
21.00 «Импровизация» (16+)
22.00 «Шоу «Студия «Союз» (16+)
23.00 «Дом 2. Город любви» (16+)
00.05 «Дом 2. После заката» (16+)
01.05 **«Хозяин морей. На краю земли».** Х/ф (США) (12+)
03.25 **«Я люблю тебя, Бет Купер».** Х/ф (Канада, США) (16+)
04.55, 05.45 «Открытый микрофон» (16+)
06.35 «ТНТ. Best» (16+)

Тульский

06.00, 23.50, 01.20 «Тула. Live» (0+)
07.00 Утро в городе (12+)
09.00, 22.00, 23.20, 01.00 «Только новости» (12+)
09.10 «Одна история» (12+)
09.40, 18.00, 22.50, 05.30 «Особое мнение» (12+)
10.10, 11.30, 12.40 Мультмир (6+)
11.00 «ЗОЖ» (12+)
12.00, 13.00, 14.00, 15.00, 16.00, 17.00, 18.30, 19.30 «Только новости» (0+)
12.10 «Книга жалоб» (12+)
13.05, 14.05 **«Леди детектив мисс Фрайни Фишер».** Т/с (16+)
15.15 Мультмир (6+)
16.05 **«Детектив Ренуар».** Т/с (16+)
17.05 **«Детектив Ренуар».** Т/с (16+)
19.00 «Изнутри» (6+)
20.00 **«Практика».** Т/с (12+)
22.20 «Культура» (12+)

ТВ Центр

06.00 «Настроение» (16+)
08.05 «Доктор И...» (16+)
08.40 **«Срок давности».** Х/ф (16+)
10.30 **«Ольга Волкова. Не хочу быть звездой».** Д/ф (16+)
11.30, 14.30, 17.50, 22.00 «События» (16+)
11.50, 00.35, 03.55 «Петровка, 38» (16+)
12.05 **«Коломбо».** Т/с (16+)
13.35 «Мой герой. Марина Могилевская» (12+)
14.50 «Город новостей» (16+)
15.05 **«Пуаро Агаты Кристи».** Т/с (16+)
17.00 «Естественный отбор» (16+)
18.20 **«Ложь во спасение».** Х/ф (16+)
22.30, 02.30 «Осторожно, мошенники! Пушистый ужас» (16+)
23.05, 03.00 **«Людмила Гурченко. Брачный марафон».** Д/ф (16+)
00.00 «События» (16+)
00.55 «Приговор. Валентин Ковалев» (16+)
01.45 **«Истерика в особо крупных масштабах».** Д/ф (16+)
04.10 «Ералаш» (16+)

Рен ТВ

06.00 «Документальный проект» (16+)
07.00 «С бодрым утром!» (16+)
08.30 «Новости» (16+)
09.00 «Засекреченные списки» (16+)
11.00 «Как устроен мир с Тимофеем Баженовым» (16+)
12.00 «Информационная программа 112» (16+)
12.30 «Новости» (16+)
13.00 «Загадки человечества с Олегом Шишкиным» (16+)
14.00 «Невероятно интересные истории» (16+)
15.00 «Документальный проект» (16+)
16.00 «Информационная программа 112» (16+)
16.30 «Новости» (16+)
17.00 «Тайны Чапман» (16+)
18.00 «Самые шокирующие гипотезы» (16+)
19.00 «Информационная программа 112» (16+)
19.30 «Новости» (16+)
20.00 **«Бен-Гур».** Х/ф (16+)
22.20 «Водить по-русски» (16+)
23.00 «Новости» (16+)
23.30 «Загадки человечества с Олегом Шишкиным» (16+)
00.30 **«Сахара».** Х/ф (16+)
02.30 «Самые шокирующие гипотезы» (16+)
03.15 «Тайны Чапман» (16+)
05.00 «Территория заблуждений» (16+)

Домашний

06.30 «Удачная покупка» (16+)
06.40 «Присяжные красоты» (16+)
07.40 «По делам несовершеннолетних» (16+)
08.40 «Давай разведемся!» (16+)
09.45 «Тест на отцовство» (16+)
10.45 **«Реальная мистика».** Д/ф (16+)
12.40 **«Понять. Простить».** Д/ф (16+)
14.30 **«Порча».** Д/ф (16+)
15.00 **«Женский доктор 4».** Т/с (16+)
19.00 **«Женский доктор 4».** Т/с (16+)
23.05 **«Улыбка пересмешника».** Т/с (16+)
01.05 **«Порча».** Д/ф (16+)
01.35 **«Понять. Простить».** Д/ф (16+)
03.05 **«Реальная мистика».** Д/ф (16+)
04.40 «Тест на отцовство» (16+)
05.30 «По делам несовершеннолетних» (16+)
06.20 «Удачная покупка» (16+)

Звезда

06.00 «Сегодня утром» (12+)
08.00 Новости дня (16+)
08.20 «Специальный репортаж» (12+)
08.40 **«Битва за Севастополь».** Д/с (12+)
09.25, 10.05, 11.40 **«Профессионал».** Т/с (16+)
10.00 Военные новости (16+)
13.00 Новости дня (16+)
13.20 **«Профессионал».** Т/с (16+)
14.00 Военные новости (16+)
14.05 **«Профессионал».** Т/с (16+)
16.20 «Открытый эфир» (12+)
18.00 Новости дня (16+)
18.30 «Специальный репортаж» (12+)
18.50 **«История русского танка».** Д/с (12+)
19.40 «Легенды армии с Александром Маршалом» (12+)
20.25 «Улика из прошлого» (16+)
21.15 Новости дня (16+)
21.25 «Открытый эфир» (12+)
23.05 «Между тем» (12+)
23.40 **«Родина или смерть».** Х/ф (12+)
01.30 **«Вторжение».** Х/ф (16+)
02.55 **«Два года над пропастью».** Х/ф (16+)
04.30 **«Караван смерти».** Х/ф (12+)

ТВ-3

06.00 М/ф (6+)
09.20 **«Слепая».** Т/с (16+)
11.00 **«Гадалка».** Т/с (16+)
12.00 «Не ври мне. Возвращение домой» (12+)
13.00 «Не ври мне. Когда заболеет муж» (12+)
14.00 «Не ври мне. Спасибо за подарки» (12+)
15.00 «Мистические истории» (16+)
16.00 **«Гадалка».** Т/с (16+)
17.00 **«Старец».** Т/с (16+)
17.35 **«Слепая».** Т/с (16+)
18.40 **«Менталист».** Т/с (12+)
21.15 **«Обмани меня».** Т/с (12+)
22.10 **«Обмани меня».** Т/с (12+)
23.00 **«Смертельная гонка. Франкенштейн жив».** Х/ф (16+)
01.15 «Человек-невидимка. Кудрявцева» (12+)
02.15 «Человек-невидимка. Жасмин» (12+)
03.15 «Человек-невидимка. Виторган» (12+)
04.00 «Человек-невидимка. Королева» (12+)
05.00 «Человек-невидимка. Шура» (12+)
05.45 М/ф (6+)

Культура

06.30, 07.00, 07.30, 10.00, 15.00, 19.30, 23.30 Новости культуры (16+)
06.35 «Пешком...». Москва эмигрантская (16+)
07.05, 20.05 «Правила жизни» (16+)
07.35, 14.05, 20.45 **«Мечты о будущем».** Д/с (16+)
08.30 «Театральная летопись» (16+)
08.55, 22.25 **«Отверженные».** Т/с (16+)
10.15 «Наблюдатель» (16+)
11.10 **«Про кота...».** Х/ф (16+)
12.25, 18.40 «Тем временем. Смыслы» (16+)
13.10 **«Алибек».** Д/ф (16+)
15.10 Новости (16+)
15.25 Пятое измерение (16+)
15.50 «Белая студия» (16+)
16.35 **«Варькина земля».** Х/ф (16+)
17.35 Музыкальные фестивали Европы (16+)
19.45 Главная роль (16+)
20.30 «Спокойной ночи, малыши!» (6+)
21.40 Искусственный отбор (16+)
23.50 **«Пик Бабеля».** Д/ф (16+)

TV-1000

08.00 **«Византия».** Х/ф (США, Ирландия, Великобритания) (16+)
10.10 **«Руки-ноги за любовь».** Х/ф (Великобритания) (16+)
11.55 **«Невероятный Халк».** Х/ф (США) (16+)
14.05 **«Дракула».** Х/ф (16+)
16.25 **«Спеши любить».** Х/ф (США) (12+)
18.20 **«Невероятные приключения факира».** Х/ф (Франция, США) (16+)
20.10 **«Бетховен 2».** Х/ф (США) (12+)
21.55 **«Васаби».** Х/ф (16+)
23.40 **«Мама».** Х/ф (16+)
01.35 **«Тоня против всех».** Х/ф (США) (18+)
04.00 **«Прощай, детка, прощай».** Х/ф (США) (16+)
06.10 **«Иллюзия обмана».** Х/ф (Франция, США) (12+)

TV-1000 action

08.35 **«22 пули. Бессмертный».** Х/ф (16+)
10.45 **«Гонщик».** Х/ф (16+)
12.55 **«Красная жара».** Х/ф (США) (18+)
14.50 **«Отряд особого назначения».** Х/ф (18+)
16.50 **«Сезон убийц».** Х/ф (США) (16+)
18.35 **«Воин».** Х/ф (США) (12+)
21.10 **«Бесславные ублюдки».** Х/ф (18+)
00.00 **«Судная ночь».** Х/ф (США, Франция) (18+)
01.35 **«Агент Джонни Инглиш».** Х/ф (12+)
03.05 **«Агент Джонни Инглиш. Перезагрузка».** Х/ф (12+)
05.10 **«Рэмбо. Первая кровь».** Х/ф (США) (16+)
06.45 **«Бесславные ублюдки».** Х/ф (США, Германия) (18+)

TV-1000 русское кино

07.05 **«Везучий случай».** Х/ф (12+)
08.55 **«Королев».** Х/ф (12+)
11.10 **«Шпион».** Х/ф (16+)
13.20 **«Краткий курс счастливой жизни».** Х/ф (16+)
14.15 **«Краткий курс счастливой жизни».** Х/ф (16+)
15.15 **«8 первых свиданий».** Х/ф (16+)
16.55 **«Час пик».** Х/ф (16+)
19.00 **«Палач».** Х/ф (16+)
19.55 **«Палач».** Х/ф (16+)
21.00 **«Няньки».** Х/ф (16+)
22.45 **«Подсадной».** Х/ф (16+)
00.35 **«Он – дракон».** Х/ф (16+)
02.40 **«Привычка расставаться».** Х/ф (16+)
03.55 **«ПираМММида».** Х/ф (16+)
05.30 **«Час пик».** Х/ф (16+)

Дом кино

07.20 **«Сваты».** Т/с (16+)
11.00 **«Детективы».** Т/с (16+)
12.55 **«Добро пожаловать, или Посторонним вход воспрещен».** Х/ф (16+)
14.15 **«Любовь и голуби».** Х/ф (12+)
16.20 **«Сваты».** Т/с (16+)
22.00 **«Опасно для жизни!»** Х/ф (12+)
23.40 **«Девушка без адреса».** Х/ф (16+)
01.25 **«Вылет задерживается».** Х/ф (12+)
02.45 **«И на Тихом океане...».** Х/ф (16+)
04.20 **«Нежданный гость».** Х/ф (12+)
05.55 **«Взрослые дети».** Х/ф (16+)

Русский роман

07.20 **«Счастливая жизнь Ксении».** Х/ф (12+)
11.05 **«Жена по совместительству».** Х/ф (12+)
12.50 **«В тесноте, да не в обиде».** Х/ф (12+)
14.40 **«Провинциальная мадонна».** Х/ф (12+)
18.00 **«Одиночество».** Х/ф (12+)
21.25 **«Забытая женщина».** Х/ф (16+)
00.50 **«Разорванные нити».** Х/ф (12+)
04.05 **«Счастливая жизнь Ксении».** Х/ф (12+)

Русский иллюзион

06.45 **«Главный».** Х/ф (12+)
08.30 **«Практическая магия».** Х/ф (16+)
08.50 **«Любовь без правил».** Х/ф (16+)
10.30 **«Трудно быть мачо».** Х/ф (16+)
12.15 **«Не свадебное путешествие».** Х/ф (12+)
13.50 **«Байконур».** Х/ф (Россия, Германия) (16+)
15.30 **«Карп отмороженный».** Х/ф (12+)
17.10 **«Дом Солнца».** Х/ф (16+)
18.50 **«Влюбить и обезвредить».** Х/ф (16+)
20.50 **«Дорога из желтого кирпича».** Т/с (12+)
00.15 **«Дурак».** Х/ф (16+)
02.05 **«Море».** Х/ф (16+)
03.25 **«Главный».** Х/ф (12+)
05.10 **«Любовь без правил».** Х/ф (16+)

Телепрограмма предоставлена ЗАО «Сервис ТВ» и телеканалами. В программе возможны изменения по не зависящим от редакции причинам.

Спас

06.00, 19.00, 00.40 Завет (16+)
07.00, 21.30, 01.35 «Новый день» (16+)
08.00 **«Там, где свет».** Д/ф (16+)
09.00, 14.30, 15.00 Монастырская кухня (16+)
09.30 М/ф (6+)
11.00 **«Путь Пастыря».** Д/ф (16+)
12.00 И будут двое (16+)
13.00, 20.00 «Прямая линия. Ответ священника» (16+)
15.30 **«Эти разные, разные, разные лица...».** Х/ф (16+)
16.55 **«Судьба человека».** Х/ф (16+)
22.30 «До самой сути» (16+)
23.30 Прямая линия жизни (16+)
00.25 День Патриарха (16+)

Пятый канал

06.20 **«Барс и Лялька».** Х/ф (12+)
07.05, 08.05 **«Лучшие враги».** Т/с (16+)
09.00 «Известия» (16+)
09.25, 10.20, 11.10, 12.05 **«Лучшие враги».** Т/с (16+)
13.00 «Известия» (16+)
13.25, 14.10, 15.05, 16.00, 16.50, 17.40 **«Дознаватель 2».** Т/с (16+)
18.30 «Известия» (16+)
19.00, 19.50, 20.40, 21.25, 22.20 **«След».** Т/с (16+)
23.10 **«Условный мент».** Т/с (16+)
00.00 «Известия. Итоговый выпуск» (16+)
00.25 **«След».** Т/с (16+)

Общественное телевидение России

06.00, 09.00, 15.15 «Календарь» (12+)
06.30, 00.30 «За строчкой архивной...» (12+)
07.00, 10.00, 11.00, 12.00, 13.00, 15.00, 16.15, 17.00, 20.00, 22.00 Новости (16+)
07.15, 18.45 «Медосмотр» (12+)
07.25, 23.00 **«В зоне риска».** Т/с (16+)
09.30, 15.45 **«Тайны разведки. Война в эфире».** Д/ф (12+)
10.15 **«Планета Максима Суханова».** Д/ф (12+)
11.05, 22.05 «Прав!Да?» (12+)
12.05, 13.20, 19.00, 20.25 «Отражение» (16+)
16.20 «Фигура речи» (12+)
16.45 «Среда обитания» (12+)
17.05 **«Приключения Болека и Лелека. Путешествие на каяке».** М/ф (6+)
17.15 **«Земский доктор».** Т/с (12+)

Че

06.00 **«Солдаты 9».** Т/с (16+)
06.45, 10.00 «Дорожные войны» (16+)
09.00, 14.00, 20.00 «Остановите Витю!» (16+)
12.00, 23.00 «Опасные связи» (16+)
13.00 «Идеальный ужин» (16+)
15.00 **«Пьяный мастер 2».** Х/ф (Гонконг) (16+)
17.15 **«Малавита».** Х/ф (США, Франция) (16+)
19.30 «Дорожные войны 2.0» (16+)
21.00 «Решала» (16+)
00.00 «+100500» (16+)
01.00 **«Демоны».** Х/ф (Россия, Украина) (16+)

ПОЗНАВАТЕЛЬНЫЕ

Discovery

06.00, 18.20, 23.50 Дикие эксперименты Адама Сэвиджа (12+)
06.50, 14.40, 20.10 Махинаторы (12+)
07.40, 15.35, 02.27 Быстрые и громкие (12+)
08.30, 14.10, 19.40, 05.35 Как это устроено? (12+)
08.56, 13.45, 19.15 Как это сделано? (12+)
09.22, 09.48, 21.05, 21.30 Багажные войны (12+)
10.14 Мужчины, женщины, природа (16+)
11.06, 11.58 Гаражный ремонт (12+)
12.50, 01.40 Байкал (12+)
16.30, 16.55, 03.14, 03.37 Охотники за реликвиями (12+)
17.25, 04.48 Короли грузовиков (16+)
22.00 Крутая работа Аарона Кауфмана (12+)
22.55, 04.01 Как устроена Вселенная (12+)
00.45 Миллиардер под прикрытием (12+)

National Geographic

06.00, 05.45 Научные глупости (16+)
06.20 Панорама 360 градусов (16+)
06.45 Инженерные идеи (16+)
07.30, 11.20, 12.05, 01.55, 02.40 Суперкар со свалки (16+)
08.20, 12.50, 19.00, 19.45, 22.05, 22.50, 01.10, 03.25 Ледяная дорога (16+)
09.05, 13.40 Непокорный остров (16+)
09.50, 18.15 Затерянные города с Альбертом Лином (16+)
10.35, 20.30 Охотники за информацией (16+)
14.25 Суперсооружения (16+)
15.10, 05.00 Расследование авиакатастроф (16+)
15.55, 04.10 Расследования авиакатастроф (16+)
16.40, 17.05 Горячие границы (16+)
17.25 Нераскрытые тайны второй мировой войны (16+)
21.15 Секунды до катастрофы (16+)
23.35 Начало (16+)
00.20 Тюремные трудности (16+)

Animal planet

06.00, 05.35 Снежный барс в зеленом Лондоне (12+)
06.25, 12.40, 02.20 Океанариум (16+)
07.15, 14.30 Дома на деревьях (12+)
08.07, 13.35 Кошек не любить нельзя (12+)
09.00, 23.45, 04.48 Природа Ближнего Востока (12+)
09.55 Неизведанный Индокитай (12+)
10.50, 11.45 Дикие реки Африки (16+)
15.25, 01.30 Секреты природы (12+)
15.50, 01.55 Удивительный мир животных (6+)
16.20 Неизведанные острова Индонезии (12+)
17.15, 18.10, 19.05 Необычные животные Ника Бейкера (12+)
20.00, 21.55, 03.10 На свободу с питбулем (16+)
21.00 Зоопарк (12+)
22.50, 04.00 Стив Бэкшал (12+)
00.40 Акулы (12+)

История

06.00, 00.05 С журавлиной стаей (16+)
06.50, 00.55 Исчезнувшие люди (16+)
07.45 Личное (16+)
08.35 Охота на ведьм в Салеме (16+)
09.30, 18.40 Вторая мировая война (16+)
10.25 Кельты (16+)
11.25 Винсент ван Гог (16+)
13.05 Московский щит (16+)
13.55 Исчезнувшие вожди Теотиуакана (16+)
15.00 Людмила Гурченко (16+)
15.55 Загадки каменного века (16+)
16.55, 17.50 Отвечу за каждую ноту (16+)
19.35 Альпухары (16+)
20.35 Рафаэль (16+)
22.15 Самый главный бой (16+)
23.05 Дело Нерона (16+)

Мир

06.00, 10.10 **«Дурная кровь».** Т/с (16+)
10.00, 13.00, 16.00, 19.00, 23.45 Новости (16+)
13.15 «Зал суда. Битва за деньги» (16+)
14.10 «Дела семейные. Битва за будущее» (16+)
15.05 «Дела семейные. Новые истории» (16+)
16.15, 19.25 **«Возвращение Мухтара 2».** Т/с (16+)
19.55 «Игра в кино» (12+)
20.40 «Всемирные игры разума» (16+)
21.15, 00.00 **«1942».** Т/с (16+)
00.35 «Такому мама не научит» (12+)
01.00 **«Немного не в себе».** Т/с (16+)

Россия 24

06.00, 06.15, 06.30, 06.40, 07.00, 07.15, 07.30, 07.40, 08.00, 08.45, 09.00, 10.00, 10.45, 11.00, 12.00, 13.00, 14.00, 15.00, 16.00, 17.00, 17.30, 19.00, 20.00, 21.00, 21.30, 22.00, 23.00, 00.00 Вести (16+)
06.05, 06.35, 07.05, 07.35, 07.45, 08.20, 09.20, 10.25, 11.25, 15.30, 17.20, 20.30, 21.20 Экономика (16+)
06.20, 07.20, 08.35, 09.35 Спорт (16+)
06.45, 10.50, 12.50, 00.50 Мобильный репортер (16+)
06.50, 07.50, 08.50, 11.50 Погода 24 (16+)
09.45, 14.40 Гость (16+)
11.40, 12.35, 15.40, 00.35 Репортаж (16+)
13.40, 16.40, 19.40, 22.45 WWW (16+)
18.00 Факты (16+)

ДЕТЯМ

Карусель

06.55, 07.30 «Чик-зарядка» (6+)
07.00 «С добрым утром, малыши!» (6+)
07.35, 20.25 **«Хэтчималс. Приключения в Хэтчитопии».** М/с (6+)
07.40 **«Радужный мир Руби».** М/с (6+)
08.25 **«Сказочный патруль».** М/с (6+)
09.15 **«Оранжевая корова».** М/с (6+)
09.20 «Лапы, морды и хвосты» (6+)
09.40 **«Семейка Бегемотов».** М/с (6+)
09.50 **«Трое из Простоквашино».** М/ф (6+)
10.25 **«Рэй и пожарный патруль».** М/с (6+)
10.55 **«Суперкрылья. Джетт и его друзья».** М/с (6+)
11.25 **«Роботы-поезда».** М/с (6+)
12.10 **«Аркадий Паровозов спешит на помощь!»** М/с (6+)
12.15 **«Металионы».** М/с (6+)
12.40 **«Трансформеры. Боты-спасатели. Академия».** М/с (6+)
13.05 **«Смешарики. Новые приключения».** М/с (6+)
14.00 «Навигатор. Новости» (6+)
14.10 **«Суперд».** М/с (6+)
14.50 **«Фиксики».** М/с (6+)
15.40 «Зеленый проект» (6+)
16.00 **«Приключения Ам Няма».** М/с (6+)
16.10 **«Клуб Винкс».** М/с (6+)
16.40 **«Три кота».** М/с (6+)
17.20 **«Рикки Зум. Полный вперед!»** М/с (6+)
18.00 **«Томас и его друзья. Большой мир! Большие приключения!»** М/с (6+)
18.25 **«Юху спешит на помощь».** М/с (6+)
18.45 **«Дружба – это чудо».** М/с (6+)
19.10 **«Ми-Ми-Мишки».** М/с (6+)
20.30 «Спокойной ночи, малыши!» (6+)

Disney

07.05 **«Утиные истории».** М/с (6+)
07.35 **«Пес Пэт».** М/с (6+)
07.40 **«Герои в масках».** М/с (6+)
08.15, 11.25 **«Пупс».** М/с (6+)
08.50 **«Удивительная Ви».** М/с (6+)
09.20 **«София Прекрасная».** М/с (6+)
09.50 **«Елена – принцесса Авалора».** М/с (6+)
10.20 **«Хранитель Лев».** М/с (6+)
11.00 **«Дружные мопсы».** М/с (6+)
12.00 Анимац. фильм **«Алиса в Стране чудес»** (США) (6+)
13.40 **«Улица Далматинцев, 101».** М/с (6+)
14.45 **«Рапунцель. История продолжается».** М/с (6+)
16.45 **«Сорвиголова Кик Бутовски».** М/с (12+)
17.45 **«Гравити Фолз».** М/с (12+)
18.45 **«Город героев. Новая история».** М/с (6+)
19.10 **«Леди Баг и Супер-Кот».** М/с (6+)
22.00 **«Могучие рейнджеры: зверморферы».** Т/с (12+)
22.30 **«Семейка Грин в городе».** М/с (12+)
23.00 **«Человек-паук».** М/с (12+)

Детский

06.06, 06.20, 13.00, 13.14, 19.03, 19.17, 21.57, 22.11 **«Подарок другу».** М/с (6+)
06.34, 06.41, 06.47, 13.28, 13.36, 22.28, 22.35, 22.42 «Пчелография» (6+)
06.55, 13.49, 19.44, 22.49 **«Кондитер Сладкоежкина».** М/с (6+)
07.08 **«Чиполлино».** М/ф (6+)
07.47 **«Непослушный котенок».** М/ф (6+)
08.02, 08.05 **«4 машинки».** М/с (6+)
08.08 **«Грузовичок Лева».** М/с (6+)
08.13, 08.23 **«Облачата».** М/с (6+)
08.37 **«В гостях у лета».** М/ф (6+)
08.56 **«Кот в сапогах».** М/ф (6+)
09.14 **«День чудесный».** М/ф (6+)
09.36, 09.43, 09.49, 09.56, 15.28, 15.35, 15.42, 15.49, 16.57, 17.03, 17.10, 17.16, 20.27, 20.34, 20.41, 20.48, 23.30, 23.37, 23.44, 23.51 **«Смешарики».** М/с (6+)
10.02, 10.28, 14.03, 14.26, 17.55 **«Семь гномов и я».** М/с (6+)
10.54, 14.50, 18.21 **«Космо».** М/с (6+)
11.18, 15.14, 18.46 **«Друзья. Приключения медвежат».** М/с (6+)
11.58 **«Дора-Дора-помидора».** М/ф (6+)
12.08 **«Ежик в тумане».** М/ф (6+)
12.18 **«Кот и клоун».** М/ф (6+)
12.29 **«Тайна далекого острова».** М/ф (6+)
15.59 **«Отважный Робин Гуд».** М/ф (6+)
16.16 **«Два богатыря».** М/ф (6+)
16.26 **«Будь здоров!»** М/ф (6+)
16.35 **«Быль-небылица».** М/ф (6+)
16.45 **«Веселая карусель».** М/ф (6+)
17.26 **«Приключения в Изумрудном городе».** М/с (6+)
19.30 **«Богатырята».** М/с (6+)
20.55 **«Али-Баба и сорок разбойников».** М/ф (6+)
21.24 **«Катерок».** М/ф (6+)
21.34 **«Пропал Петя-петушок».** М/ф (6+)
21.44 **«Вот какие чудеса».** М/ф (6+)
21.54 **«Тип-топ. Альманах «Велосипед».** М/ф (6+)

РАЗВЛЕКАТЕЛЬНЫЕ

Ю

05.00 «Адская кухня» (16+)
07.50 «В теме» (16+)
08.20 **«Дороги Индии».** Т/с (16+)
11.20 «МастерШеф» (16+)
14.20 «Моя свекровь – монстр» (16+)
17.30 «Обмен женами» (16+)
20.40 «МастерШеф» (16+)
23.30 «В теме» (16+)
00.00 **«Мыслить как преступник».** Т/с (16+)
02.45 «Адская кухня» (16+)

Мама

06.00 Время малышей (12+)
09.00 Время малышей (12+)
10.00 Школа доктора Комаровского.
12.00 Время малышей (12+)
15.00 У папы вкуснее?! (6+)
16.00 Школа доктора Комаровского.
17.00 Время малышей (12+)
20.00 Время малышей (12+)
21.00 Школа доктора Комаровского.
23.15 У мамы вкуснее?! (12+)
00.00 Время малышей (12+)
02.00 Школа доктора Комаровского.
04.00 Время малышей (12+)

Пятница

07.00 Школа доктора Комаровского (12+)
07.30 Утро Пятницы (16+)
09.30 Верю-не верю (16+)
11.00 Орел и решка (16+)
12.50 Орел и решка (16+)
14.00 Четыре свадьбы (16+)
16.00 Орел и решка (16+)
21.00 **«Туристическая полиция».** Т/с (16+)
22.40 **«Доктор Хаус».** Т/с (16+)
01.20 Пятница News (16+)
01.50 **«Отчаянные домохозяйки».** Т/с (16+)
03.30 Магаззино (16+)
04.30 Рыжие (16+)
05.00 Рыжие (16+)
05.30 **«Отчаянные домохозяйки».** Т/с (16+)

TLC

06.00 Мастер макияжа (12+)
06.25, 11.50, 17.20 Лучшая свадьба в таборе по-американски (18+)
07.15, 16.25 Поместья (12+)
08.10, 08.35, 18.15, 18.40 Игра вслепую (12+)
09.05, 09.30, 19.10, 19.35 Охотники за международной недвижимостью (12+)
10.00, 14.35 Виза невесты (16+)
12.45, 20.05 Я вешу 300 кг (16+)
13.40, 14.05 Ужин у Тиффани (12+)
21.00 Маленькая пара (12+)
22.00 Родители-подростки (16+)
23.00 Медиум с Лонг-Айленда (16+)
23.55 Странный секс (18+)

Ностальгия

06.00 **«Фарцовщики. Опасное дело».** Д/ф (16+)
07.15, 08.40, 09.45, 11.05, 14.35, 15.45, 17.00, 18.45, 21.45, 23.00, 02.05, 05.15 Музыкальная Ностальгия (12+)
07.30 «Аншлаг? Аншлаг!» (12+)
09.00, 15.00, 21.00 «Прошедшее Время» (12+)
10.00 **«На привязи у взлетной полосы».** Д/ф (16+)
11.45 **«Бабочка».** Х/ф (16+)
12.00 Спектакль «Мораль пани Дульской» (16+)
16.00, 22.00 «Рожденные в СССР» (12+)
18.00 «Было время» с А. Политковским. «Узбекское дело». Тельман Гдлян (16+)
19.25 **«Чужой звонок».** Х/ф (16+)
20.30 **«Поет Валерий Леонтьев».** Муз/ф (16+)
00.00 **«Тимур и его команда».** Х/ф (16+)
02.35 «Специально по вашему заказу» (12+)
03.00 «Было Время». Л. Черных, В. Бахмин, В. Славкин (16+)
04.00 **«Маленькое одолжение».** Х/ф (16+)

СПОРТ

Матч ТВ

06.00 **«Вся правда про...».** Д/с (16+)
06.30 **«Утомленные славой».** Д/с (16+)
07.00, 08.55, 11.00, 13.45, 15.50, 18.55 Новости (16+)
07.05, 11.05, 15.55, 19.00, 00.30 Все на Матч! Прямой эфир (16+)
09.00, 11.45 Футбол (16+)
13.50 Профессиональный бокс (16+)
16.55 Смешанные единоборства (16+)
19.30 Теннис (16+)
01.00 Баскетбол (16+)
03.00 Мини-футбол (16+)
05.00 Бокс (16+)
05.30 «Команда мечты» (16+)

Eurosport 1

06.00 Автогонки (16+)
06.30 Горные лыжи (16+)
08.00 Велокросс (16+)
09.00 Велоспорт (трек) (16+)
10.30 Снукер (16+)
12.00 Настольный теннис (16+)
13.00 Олимпийские игры (16+)
14.35 Керлинг (16+)
19.00 Автогонки (16+)
21.00 «Дух парусного спорта» (16+)
21.30 Поло (16+)
22.05 Конный спорт (16+)
23.20 Горные лыжи (16+)
23.50 Горные лыжи (16+)

Матч Арена

06.00 Теннис (16+)
07.35 Стрельба пулевая (16+)
08.45 «Сезон больших сомнений» (16+)
09.15 Стрельба пулевая (16+)
10.25 «Спорт высоких технологий. Чемпионы против легенд» (16+)
11.30 Борьба (16+)
13.00 Теннис (16+)
18.00 Стрельба пулевая (16+)
19.10 «Третий поход за Кубком Дэвиса» (16+)
19.30 Теннис (16+)
01.00 Стрельба пулевая (16+)
02.10 Стрельба пулевая (16+)
03.20 Конькобежный спорт (16+)

Eurosport 2

07.00 WATTS (16+)
07.15 Автогонки (16+)
08.45 Снукер (16+)
10.30 Горные лыжи (16+)
12.00 Велокросс (16+)
14.00 Сквош (16+)
15.00 Настольный теннис (16+)
16.00 Автогонки (16+)
17.30 Олимпийские игры (16+)
18.00 Снукер (16+)
20.00 Керлинг (16+)
00.05 Настольный теннис (16+)
01.10 Плавание (16+)
01.55 Олимпийские игры (16+)
02.30 Горные лыжи (16+)
03.00 Горные лыжи (16+)
03.30 Снукер (16+)
05.00 Теннис (16+)

Дорогие читатели! В скобках указан возраст, с которого данная передача рекомендуется к просмотру.

СРЕДА | 20 ноября

Первый

05.00 «Доброе утро» (16+)
09.00 Новости (16+)
09.25 «Доброе утро» (16+)
09.55 «Модный приговор» (16+)
10.55 «Жить здорово!» (16+)
12.00 Новости (16+)
12.15 «Время покажет» (16+)
15.00 Новости (16+)
15.15 «Давай поженимся!» (16+)
16.00 «Мужское/Женское» (16+)
17.00 «Время покажет» (16+)
18.00 Вечерние новости (16+)
18.30 «На самом деле» (16+)
19.40 «Пусть говорят» (16+)
21.00 «Время» (16+)
21.30 **«Ничто не случается дважды».** Т/с (16+)
23.30 «Вечерний Ургант» (16+)
23.55 «Право на справедливость» (16+)
01.00 «Время покажет» (16+)
03.00 Новости (16+)
03.05 «Время покажет» (16+)

Россия

05.00 «Утро России» (16+)
09.00 «Вести» (16+)
09.25 «Утро России» (16+)
09.55 «О самом главном» (12+)
11.00 «Вести» (16+)
11.25 «Вести». Местное время (16+)
11.45 «Судьба человека с Борисом Корчевниковым» (12+)
12.50 «60 минут» (12+)
14.00 «Вести» (16+)
14.25 «Вести». Местное время (16+)
14.45 «Кто против?» (12+)
17.00 «Вести». Местное время (16+)
17.25 «Андрей Малахов. Прямой эфир» (16+)
18.50 «60 минут» (12+)
20.00 «Вести» (16+)
20.45 «Вести». Местное время (16+)
21.00 **«Доктор Рихтер».** Т/с (16+)
23.15 «Вечер с Владимиром Соловьевым» (12+)
02.00 **«Личное дело».** Т/с (16+)
03.50 **«По горячим следам».** Т/с (12+)

НТВ

06.00 «Утро. Самое лучшее» (16+)
08.05 «Мальцева» (12+)
09.00 **«Морские дьяволы. Смерч».** Т/с (16+)
10.00 «Сегодня» (16+)
10.20 **«Морские дьяволы. Смерч».** Т/с (16+)
13.00 «Сегодня» (16+)
13.25 «Чрезвычайное происшествие. Обзор» (16+)
14.00 «Место встречи» (16+)
16.00 «Сегодня» (16+)
16.25 «Следствие вели...» (16+)
17.15 «ДНК» (16+)
18.15, 19.40 **«Пять минут тишины. Возвращение».** Т/с (16+)
19.00 «Сегодня» (16+)
21.00 **«Хорошая жена».** Т/с (16+)
23.00 «Своя правда» с Р. Бабаяном (16+)
00.00 «Сегодня» (16+)
00.05 «Сегодня. Спорт» (16+)
00.10 «Однажды...» (16+)
01.05 **«Бесстыдники».** Т/с (16+)
02.50 «Место встречи» (16+)
04.20 **«Второй убойный».** Т/с (16+)

СТС Тула

06.00 «Ералаш» (0+)
06.15 **«Том и Джерри».** М/с (0+)
06.40 **«Драконы. Гонки по краю».** М/с (0+)
07.05 **«Отель».** Т/с (16+)
08.05 **«Ивановы-Ивановы».** Т/с (16+)
09.05 «Уральские пельмени. Смехbook» (16+)
09.15 **«Джек Ричер».** Х/ф (16+)
12.00 **«Джек Ричер 2. Никогда не возвращайся».** Х/ф (16+)
14.25 **«Воронины».** Т/с (16+)
18.00 **«Дылды».** Т/с (16+)
19.00 **«Ивановы-Ивановы».** Т/с (16+)
20.00 **«Война миров Z».** Х/ф (США) (12+)
22.15 **«Война миров».** Х/ф (США) (16+)
00.35 **«Отец невесты 2».** Х/ф (16+)
02.35 «Супермамочка» (16+)
03.25 **«Молодежка».** Т/с (16+)
04.55 «Ералаш» (0+)

ТНТ Тула

07.00, 07.30, 08.00, 08.30 «ТНТ. Gold» (16+)
09.00 «Дом 2. Lite» (16+)
10.15 «Дом 2. Остров любви» (16+)
11.30 «Бородина против Бузовой» (16+)
12.30 «Спаси свою любовь» (16+)
13.25 «Большой завтрак» (16+)
14.00, 14.30 **«Конная полиция».** Т/с (16+)
15.00, 15.30, 16.00, 16.30 **«Универ».** Т/с (16+)
17.00, 17.30, 18.00, 18.30 **«Интерны».** Т/с (16+)
19.00, 19.30 **«Жуки».** Т/с (16+)
20.00, 20.30 **«СашаТаня».** Т/с (16+)
21.00 «Однажды в России» (16+)
22.00 «Где логика?» (16+)
23.00 «Дом 2. Город любви» (16+)
00.05 «Дом 2. После заката» (16+)
01.05 **«В тылу врага».** Х/ф (США) (16+)
03.00 **«Австралия».** Х/ф (12+)
05.30 «Открытый микрофон» (16+)
06.20, 06.45 «ТНТ. Best» (16+)

Тульский

06.00, 23.50, 01.20 «Тула. Live» (0+)
07.00 Утро в городе (12+)
09.00, 22.00, 23.20, 01.00 «Только новости» (12+)
09.10, 22.20 «Изнутри» (6+)
09.40, 18.00, 22.50, 05.30 «Особое мнение» (12+)
10.10, 11.30, 12.40 Мультмир (6+)
11.00 «Включай» (0+)
12.00, 13.00, 14.00, 15.00, 16.00, 17.00, 18.30, 19.30 «Только новости» (0+)
12.10 «Одна история» (12+)
13.05, 14.05 **«Леди детектив мисс Фрайни Фишер».** Т/с (16+)
15.15 Мультмир (6+)
16.05, 17.05 **«Детектив Ренуар».** Т/с (16+)
19.00 «Книга жалоб» (12+)
20.00, 21.00 **«Практика».** Т/с (12+)

ТВ Центр

06.00 «Настроение» (16+)
08.05 «Доктор И...» (16+)
08.40 **«Женщина с лилиями».** Х/ф (16+)
10.35 **«Вадим Спиридонов. Я уйду в 47».** Д/ф (16+)
11.30, 14.30, 17.50, 22.00 «События» (16+)
11.50 **«Коломбо».** Т/с (16+)
13.40 «Мой герой. Александр Жигалкин» (12+)
14.50 «Город новостей» (16+)
15.05 **«Пуаро Агаты Кристи».** Т/с (16+)
17.00 «Естественный отбор» (16+)
18.15 **«Мужские каникулы».** Х/ф (16+)
22.30, 02.35 «Линия защиты. Кровавая Мойка» (16+)
23.05, 03.05 «Прощание. Савелий Крамаров» (16+)
00.00 «События» (16+)
00.35, 03.50 «Петровка, 38» (16+)
00.55 **«Николай Еременко. Эдипов комплекс».** Д/ф (16+)
01.45 **«Битва за Германию».** Д/ф (16+)
04.10 «Ералаш» (16+)

Рен ТВ

06.00 «Документальный проект» (16+)
07.00 «С бодрым утром!» (16+)
08.30 «Новости» (16+)
09.00 «Засекреченные списки» (16+)
11.00 «Как устроен мир с Тимофеем Баженовым» (16+)
12.00 «Информационная программа 112» (16+)
12.30 «Новости» (16+)
13.00 «Загадки человечества с Олегом Шишкиным» (16+)
14.00 «Невероятно интересные истории» (16+)
15.00 «Засекреченные списки» (16+)
16.00 «Информационная программа 112» (16+)
16.30 «Новости» (16+)
17.00 «Тайны Чапман» (16+)
18.00 «Самые шокирующие гипотезы» (16+)
19.00 «Информационная программа 112» (16+)
19.30 «Новости» (16+)
20.00 **«Внезапная смерть».** Х/ф (16+)
22.15 «Смотреть всем!» (16+)
23.00 «Новости» (16+)
23.30 «Загадки человечества с Олегом Шишкиным» (16+)
00.30 **«Темная вода».** Х/ф (16+)
02.20 «Самые шокирующие гипотезы» (16+)
03.10 «Тайны Чапман» (16+)
05.00 «Военная тайна» (16+)

Домашний

06.30 «Присяжные красоты» (16+)
07.30 «По делам несовершеннолетних» (16+)
08.30 «Давай разведемся!» (16+)
09.35 «Тест на отцовство» (16+)
10.35 **«Реальная мистика».** Д/ф (16+)
12.40 **«Понять. Простить».** Д/ф (16+)
14.30 **«Порча».** Д/ф (16+)
15.00 **«Женский доктор 4».** Т/с (16+)
19.00 **«Женский доктор 4».** Т/с (16+)
23.05 **«Улыбка пересмешника».** Т/с (16+)
01.10 **«Порча».** Д/ф (16+)
01.40 **«Понять. Простить».** Д/ф (16+)
03.10 **«Реальная мистика».** Д/ф (16+)
04.50 «Тест на отцовство» (16+)
05.40 «По делам несовершеннолетних» (16+)

Звезда

06.00 «Сегодня утром» (12+)
08.00 Новости дня (16+)
08.20 «Специальный репортаж» (12+)
08.40 **«Битва за Севастополь».** Д/с (12+)
09.25 **«Профессионал».** Т/с (16+)
10.00 Военные новости (16+)
10.05 **«Профессионал».** Т/с (16+)
11.40 **«Профессионал».** Т/с (16+)
13.00 Новости дня (16+)
13.20 **«Профессионал».** Т/с (16+)
14.00 Военные новости (16+)
14.05 **«Профессионал».** Т/с (16+)
16.20 «Открытый эфир» (12+)
18.00 Новости дня (16+)
18.30 «Специальный репортаж» (12+)
18.50 **«История русского танка».** Д/с (12+)
19.40 «Последний день» (12+)
20.25 **«Секретные материалы».** Д/с (12+)
21.15 Новости дня (16+)
21.25 «Открытый эфир» (12+)
23.05 «Между тем» (12+)
23.40 **«Адъютант его превосходительства».** Т/с (16+)
03.55 **«Новые похождения Кота в сапогах».** Х/ф (16+)
05.20 **«Россия и Китай. Путь через века».** Д/ф (16+)

ТВ-3

06.00 М/ф (6+)
09.20 **«Слепая».** Т/с (16+)
11.00 **«Гадалка».** Т/с (16+)
12.00 «Не ври мне. Чужая ноша» (12+)
13.00 «Не ври мне. Мания преследования» (12+)
14.00 «Не ври мне. Возвращение домой» (12+)
15.00 «Мистические истории» (16+)
16.00 **«Гадалка».** Т/с (16+)
17.00 **«Старец».** Т/с (16+)
17.35 **«Слепая».** Т/с (16+)
18.40 **«Менталист».** Т/с (12+)
21.15 **«Обмани меня».** Т/с (12+)
23.00 «Табу. Аборты» (16+)
00.00 **«Нейродетектив».** Т/с (16+)
03.30 «Предсказатели. «Оракул» от Черного Паука» (12+)
04.15 «Предсказатели. «Тысячи бездетных станут родителями. Юношеское пророчество Альбера Робида» (12+)
05.00 «Предсказатели. «Людям не нужна правда. Неуслышанные пророчества Джейн Диксон» (12+)
05.45 М/ф (6+)

Культура

06.30, 07.00, 07.30, 10.00, 15.00, 19.30, 23.30 Новости культуры (16+)
06.35 «Пешком...». Москва английская (16+)
07.05, 20.05 «Правила жизни» (16+)
07.35, 14.05, 20.45 **«Мечты о будущем».** Д/с (16+)
08.30 «Театральная летопись» (16+)
08.55, 22.25 **«Отверженные».** Т/с (16+)
10.15 «Наблюдатель» (16+)
11.10 XX век (16+)
12.25, 18.40 «Что делать?» (16+)
13.10 **«Дар».** Д/ф (16+)
13.55 Цвет времени (16+)
15.10 Новости (16+)
15.25 Библейский сюжет (16+)
15.50 «Сати. Нескучная классика...» с Л. Долиной (16+)
16.35 **«Варькина земля».** Х/ф (16+)
17.25 Музыкальные фестивали Европы (16+)
19.45 Главная роль (16+)
20.30 «Спокойной ночи, малыши!» (6+)
21.40 Абсолютный слух (16+)
23.50 **«Фридл».** Д/ф (16+)

TV-1000

08.25 **«Васаби».** Х/ф (Франция, Япония) (16+)
10.15 **«Мама».** Х/ф (16+)
12.05 **«Бетховен 2».** Х/ф (12+)
13.45 **«Прощай, детка, прощай».** Х/ф (США) (16+)
15.55 **«Невероятное путешествие мистера Спивета».** Х/ф (16+)
17.55 **«Иллюзия обмана».** Х/ф (Франция, США) (12+)
20.10 **«Холодная гора».** Х/ф (США, Великобритания, Италия) (16+)
23.05 **«Голодные игры».** Х/ф (США) (16+)
01.45 **«Все деньги мира».** Х/ф (США, Италия) (18+)
04.00 **«Реальная любовь».** Х/ф (Великобритания) (16+)
06.10 **«Иллюзия обмана 2».** Х/ф (США, Великобритания, Канада) (12+)

TV-1000 action

09.35 **«Воин».** Х/ф (США) (12+)
12.10 **«Рэмбо. Первая кровь».** Х/ф (США) (16+)
13.55 **«Под прицелом».** Х/ф (США) (18+)
15.25 **«Агент Джонни Инглиш».** Х/ф (12+)
17.05 **«Агент Джонни Инглиш. Перезагрузка».** Х/ф (12+)
19.00 **«S.W.A.T. Спецназ города ангелов».** Х/ф (США) (12+)
21.10 **«Неудержимый».** Х/ф (США) (16+)
22.50 **«Киллер Джо».** Х/ф (США) (18+)
00.45 **«Кодекс вора».** Х/ф (Германия, США) (18+)
02.50 **«Уцелевший».** Х/ф (США) (16+)
05.10 **«Титан».** Х/ф (16+)
07.15 **«Неудержимый».** Х/ф (США) (16+)

TV-1000 русское кино

07.30 **«Няньки».** Х/ф (16+)
09.25 **«Подсадной».** Х/ф (16+)
11.20 **«ПираМММида».** Х/ф (16+)
13.30 **«Вы все меня бесите».** Т/с (16+)
14.55 **«После тебя».** Х/ф (16+)
17.10 **«Девушка с косой».** Х/ф (16+)
19.00 **«Паук».** Х/ф (16+)
19.50 **«Паук».** Х/ф (16+)
20.45 **«О чем еще говорят мужчины».** Х/ф (16+)
22.35 **«Одной левой».** Х/ф (12+)
00.10 **«Ржевский против Наполеона».** Х/ф (Россия, Украина) (16+)
01.50 **«После тебя».** Х/ф (16+)
04.00 **«Главный».** Х/ф (16+)
05.50 **«О чем еще говорят мужчины».** Х/ф (16+)

Дом кино

07.20 **«Сваты».** Т/с (16+)
11.00 **«Детективы».** Т/с (16+)
13.30 **«Москва слезам не верит».** Х/ф (12+)
16.20 **«Сваты».** Т/с (16+)
22.00 **«Ворошиловский стрелок».** Х/ф (16+)
23.50 **«Приходи на меня посмотреть...».** Х/ф (12+)
01.45 **«Под северным сиянием».** Х/ф (16+)
03.50 **«Муж и дочь Тамары Александровны».** Х/ф (12+)
05.35 **«Вас ожидает гражданка Никанорова».** Х/ф (12+)

Русский роман

07.35 **«Жена по совместительству».** Х/ф (12+)
09.20 **«В тесноте, да не в обиде».** Х/ф (12+)
11.10 **«Провинциальная мадонна».** Х/ф (12+)
14.40 **«Одиночество».** Х/ф (12+)
18.00 **«Забытая женщина».** Х/ф (16+)
21.25 **«Мама поневоле».** Х/ф (12+)
23.20 **«Мой папа летчик».** Х/ф (12+)
01.05 **«Счастливая жизнь Ксении».** Х/ф (12+)
04.30 **«Жена по совместительству».** Х/ф (12+)

Русский иллюзион

06.35 **«Труша».** Х/ф (16+)
07.05 **«Трудно быть мачо».** Х/ф (16+)
08.50 **«Не свадебное путешествие».** Х/ф (12+)
10.25 **«Байконур».** Х/ф (Россия, Германия) (16+)
12.00 **«Карп отмороженный».** Х/ф (12+)
13.45 **«Дом Солнца».** Х/ф (16+)
15.25 **«Влюбить и обезвредить».** Х/ф (16+)
17.20 **«Дорога из желтого кирпича».** Т/с (12+)
20.50 **«Графомафия».** Х/ф (12+)
22.30 **«Французский шпион».** Х/ф (16+)
00.10 **«Главный».** Х/ф (12+)
01.55 **«Муза для Мокроухова».** Х/ф (18+)
02.10 **«Любовь без правил».** Х/ф (16+)
03.40 **«Проценты».** Х/ф (16+)
04.00 **«Трудно быть мачо».** Х/ф (16+)
05.40 **«Не свадебное путешествие».** Х/ф (12+)

Телепрограмма предоставлена ЗАО «Сервис ТВ» и телеканалами. В программе возможны изменения по не зависящим от редакции причинам.

Спас

06.00, 19.00, 00.25 Завет (16+)
07.00, 21.30, 01.20 «Новый день» (16+)
08.00 **«Путь Пастыря».** Д/ф (16+)
09.00, 14.30 Монастырская кухня (16+)
09.30, 23.30 **«Патриарх».** Д/ф (16+)
11.15 **«Путь. Русская Православная Церковь 2009-2019 годов».** Д/ф (16+)
11.30 **«Человек».** Д/ф (16+)
13.00, 20.00 «Прямая линия. Ответ священника» (16+)
15.00 **«Судьба человека».** Х/ф (16+)
17.10 **«Дым Отечества».** Х/ф (16+)
22.30 «До самой сути» (16+)
00.10 День Патриарха (16+)

Пятый канал

06.05, 06.50, 07.40 **«Дознаватель 2».** Т/с (16+)
08.35 **«Наркомовский обоз».** Х/ф (16+)
09.00 «Известия» (16+)
09.25, 10.00, 11.00, 12.00 **«Наркомовский обоз».** Х/ф (16+)
13.00 «Известия» (16+)
13.25, 14.10, 15.05, 15.55, 16.45, 17.40 **«Дознаватель 2».** Т/с (16+)
18.30 «Известия» (16+)
19.00, 19.50, 20.40, 21.25, 22.20 **«След».** Т/с (16+)
23.10 **«Условный мент».** Т/с (16+)
00.00 «Известия. Итоговый выпуск» (16+)
00.25 **«След».** Т/с (16+)

Общественное телевидение России

06.00, 09.00, 15.15 «Календарь» (12+)
06.30, 00.30 «За строчкой архивной...» (12+)
07.00, 10.00, 11.00, 12.00, 13.00, 15.00, 16.15, 17.00, 20.00, 22.00 Новости (16+)
07.15, 18.45 «Медосмотр» (12+)
07.25, 23.00 **«В зоне риска».** Т/с (16+)
09.30, 15.45 **«Тайны разведки. Поезд из Лос-Аламоса».** Д/ф (12+)
10.15 **«Бег. Спор о России».** Д/ф (12+)
11.05, 22.05 «Прав!Да?» (12+)
12.05, 13.20, 19.00, 20.25 «Отражение» (16+)
16.20 «Гамбургский счет» (12+)
16.45 «Среда обитания» (12+)
17.05 **«Приключения Болека и Лелека. Маленькие огородники».** М/ф (6+)
17.15 **«Земский доктор».** Т/с (12+)

Че

06.00 **«Солдаты 9».** Т/с (16+)
06.45, 10.00, 19.10 «Дорожные войны» (16+)
09.00, 14.00, 20.00 «Остановите Витю!» (16+)
12.00, 23.00 «Опасные связи» (16+)
13.00 «Идеальный ужин» (16+)
15.00 **«Малавита».** Х/ф (США, Франция) (16+)
17.20 **«После прочтения сжечь».** Х/ф (США, Великобритания, Франция) (16+)
21.00 «Решала» (16+)
00.00 «+100500» (16+)
01.00 **«Демоны».** Х/ф (Россия, Украина) (16+)

ПОЗНАВАТЕЛЬНЫЕ

Discovery

06.00, 18.20, 23.50 Дикие эксперименты Адама Сэвиджа (12+)
06.50, 14.40, 20.10 Махинаторы (12+)
07.40, 15.35, 02.27 Быстрые и громкие (12+)
08.30, 14.10, 19.40, 05.35 Как это устроено? (12+)
08.56, 13.45, 19.15 Как это сделано? (12+)
09.22, 09.48, 21.05, 21.30 Багажные войны (12+)
10.14, 22.55 Как устроена Вселенная (12+)
11.06 Охотники за старьем (12+)
11.58, 12.24 Охотник за игрушками (12+)
12.50, 22.00 Загадки высадки на Луну (12+)
16.30, 16.55, 03.14, 03.37 Охотники за реликвиями (12+)
17.25, 04.48 Короли грузовиков (16+)
00.45 Бесценные авто (12+)
01.40 Крутая работа Аарона Кауфмана (12+)
04.01 Тридцать лет эволюции (12+)

National Geographic

06.00 Панорама 360 градусов (16+)
06.25 Инженерные идеи (16+)
07.15, 11.10, 12.00, 19.45, 02.00, 02.50 Суперкар со свалки (16+)
08.00, 12.45 Ледяная дорога 4. Аномальная погода (16+)
08.50, 13.30 Непокорный остров (16+)
09.35 Ледяная дорога (16+)
10.25, 20.30 Рождение Европы (16+)
14.20 Чудеса инженерии (16+)
15.05, 05.15 Расследование авиакатастроф (16+)
15.50, 04.25 Расследования авиакатастроф (16+)
16.35, 17.00 Горячие границы (16+)
17.20 Нераскрытые тайны второй мировой войны (16+)
18.10, 19.00, 22.05, 01.15, 03.35 Дикий тунец (16+)
21.20 Секунды до катастрофы (16+)
22.50 Невероятное путешествие «Хаббла» (16+)
23.40 Начало (16+)
00.25 Тюремные трудности (16+)

Animal planet

06.00, 05.35 Снежный барс в зеленом Лондоне (12+)
06.25, 12.40, 02.20 Океанариум (16+)
07.15, 14.30 Дома на деревьях (12+)
08.07, 13.35 Кошек не любить нельзя (12+)
09.00, 04.48 Природа Ближнего Востока (12+)
09.55, 10.50, 11.45 Необычные животные Ника Бейкера (12+)
15.25, 01.30 Зоопарк (12+)
16.20, 23.45 Неизведанные острова Индонезии (12+)
17.15, 18.10, 19.05 Секреты природы (12+)
17.40, 18.35, 19.30 Удивительный мир животных (12+)
20.00 Плохой пес (12+)
21.00 Центр реабилитации Аманды (12+)
21.55, 00.40, 03.10 На свободу с питбулем (16+)
22.50, 04.00 Стив Бэкшал (12+)

История

06.00, 15.10, 00.15 Вторая мировая война (16+)
06.55 Кельты (16+)
07.55 Винсент ван Гог (16+)
09.30 Московский щит (16+)
10.25 Исчезнувшие вожди Теотиуакана (16+)
11.30 Людмила Гурченко (16+)
12.25 Загадки каменного века (16+)
13.25, 14.20 Отвечу за каждую ноту (16+)
16.00 Альпухары (16+)
17.00 Рафаэль (16+)
18.45 Самый главный бой (16+)
19.35 Дело Нерона (16+)
20.35 С журавлиной стаей (16+)
21.25 Исчезнувшие люди (16+)
22.25 Личное (16+)
23.10 Охота на ведьм в Салеме (16+)

Мир

06.00, 10.10 **«Немного не в себе».** Т/с (16+)
10.00, 13.00, 16.00, 19.00, 23.45 Новости (16+)
13.15, 02.30 «Зал суда. Битва за деньги» (16+)
14.10, 01.00 «Дела семейные. Битва за будущее» (16+)
15.05, 01.45 «Дела семейные. Новые истории» (16+)
16.15, 19.25, 03.35 **«Возвращение Мухтара 2».** Т/с (16+)
19.55 «Игра в кино» (12+)
20.40 «Всемирные игры разума» (16+)
21.30, 00.00 **«1942».** Т/с (16+)
00.35 «Такому мама не научит» (12+)
03.15 «Держись, шоубиз!» (16+)

Россия 24

06.00, 06.15, 06.30, 06.40, 07.00, 07.15, 07.30, 07.40, 08.00, 08.45, 09.00, 10.00, 10.45, 11.00, 12.00, 13.00, 14.00, 15.00, 16.00, 18.30, 19.00, 20.00, 21.00, 21.30, 22.00, 23.00, 00.00 Вести (16+)
06.05, 06.35, 07.05, 07.35, 07.45, 08.20, 09.20, 10.25, 11.25, 15.25, 20.30, 21.20, 00.45 Экономика (16+)
06.20, 07.20, 08.35, 09.35 Спорт (16+)
06.45, 10.50, 00.50 Мобильный репортер (16+)
06.50, 07.50, 08.50, 11.50 Погода 24 (16+)
09.45, 16.40 Гость (16+)
11.40, 14.40 WWW (16+)
12.40, 19.40, 22.45 Репортаж (16+)
13.40 Личные деньги (16+)
15.35, 23.35 Геоэкономика (16+)
17.00 Сенат (16+)
18.00 Факты (16+)

ДЕТЯМ

Карусель

06.55, 07.30 «Чик-зарядка» (6+)
07.00 «С добрым утром, малыши!» (6+)
07.35, 20.25 **«Хэтчималс. Приключения в Хэтчитопии».** М/с (6+)
07.40 **«Радужный мир Руби».** М/с (6+)
08.25 **«Сказочный патруль».** М/с (6+)
09.15 **«Оранжевая корова».** М/с (6+)
09.20 «В мире животных» (6+)
09.40 **«Семейка Бегемотов».** М/с (6+)
09.55 **«Кошкин дом».** М/ф (6+)
10.25 **«Рэй и пожарный патруль».** М/с (6+)
10.55 **«Суперкрылья. Джетт и его друзья».** М/с (6+)
11.25 **«Роботы-поезда».** М/с (6+)
12.10 **«Аркадий Паровозов спешит на помощь!»** М/с (6+)
12.15 **«Металионы».** М/с (6+)
12.40 **«Трансформеры. Боты-спасатели. Академия».** М/с (6+)
13.05 **«Смешарики. Новые приключения».** М/с (6+)
14.00 «Навигатор. Новости» (6+)
14.10 **«Суперд».** М/с (6+)
14.50 **«Фиксики».** М/с (6+)
15.40 «Король караоке» (6+)
16.10 **«Клуб Винкс».** М/с (6+)
16.40 **«Три кота».** М/с (6+)
17.20 **«Рикки Зум. Полный вперед!»** М/с (6+)
18.00 **«Томас и его друзья. Большой мир! Большие приключения!»** М/с (6+)
18.25 **«Юху спешит на помощь».** М/с (6+)
18.45 **«Дружба – это чудо».** М/с (6+)
19.10 **«Ми-Ми-Мишки».** М/с (6+)
20.30 «Спокойной ночи, малыши!» (6+)
20.45 **«Вспыш и чудо-машинки».** М/с (6+)
22.00 **«Губка Боб Квадратные Штаны».** М/с (6+)

Детский

06.05, 06.19, 12.58, 13.12, 19.05, 19.19, 21.57, 22.11 **«Подарок другу».** М/с (6+)
06.33, 06.41, 22.28, 22.35, 22.41 «Пчелография» (6+)
06.48, 13.46, 19.44, 22.49 **«Кондитер Сладкоежкина».** М/с (6+)
07.01 **«Али-Баба и сорок разбойников».** М/ф (6+)
07.30 **«Катерок».** М/ф (6+)
07.40 **«Пропал Петя-петушок».** М/ф (6+)
07.50 **«Вот какие чудеса».** М/ф (6+)
08.02, 08.05 **«4 машинки».** М/с (6+)
08.08 **«Грузовичок Лева».** М/с (6+)
08.13, 08.23 **«Облачата».** М/с (6+)
08.37 **«Мышонок Пик».** М/ф (6+)
08.54 **«Муха-Цокотуха».** М/ф (6+)
09.04 **«Верное средство».** М/ф (6+)
09.14 **«Догони ветер».** М/ф (6+)
09.37, 09.44, 09.51, 09.57, 15.30, 15.36, 15.43, 15.49, 17.01, 17.08, 17.15, 20.27, 20.34, 20.41, 20.48, 23.30, 23.37, 23.44, 23.51 **«Смешарики».** М/с (6+)
10.04, 10.27, 14.28, 17.54 **«Семь гномов и я».** М/с (6+)
10.54, 14.51, 18.22 **«Космо».** М/с (6+)
11.18, 15.16, 18.48 **«Друзья. Приключения медвежат».** М/с (6+)
11.58 **«В гостях у лета».** М/ф (6+)
12.17 **«Кот в сапогах».** М/ф (6+)
12.35 **«День чудесный».** М/ф (6+)
13.27, 19.33 **«Богатыята».** М/с (6+)
13.39 «Раскраска» (6+)
13.59, 17.26 **«Приключения в Изумрудном городе».** М/с (6+)
15.59 **«Дора-Дора-помидора».** М/ф (6+)
16.09 **«Ежик в тумане».** М/ф (6+)
16.19 **«Кот и клоун».** М/ф (6+)
16.29 **«Тайна далекого острова».** М/ф (6+)
20.55 **«Отважный Робин Гуд».** М/ф (6+)
21.12 **«Два богатыря».** М/ф (6+)
21.22 **«Будь здоров!»** М/ф (6+)
21.31 **«Быль-небылица».** М/ф (6+)
21.41 **«Веселая карусель».** М/ф (6+)
21.50 **«Желтый слон».** М/ф (6+)

Disney

07.05, 14.45 **«Утиные истории».** М/с (6+)
07.35 **«Пес Пэт».** М/с (6+)
07.40 **«Герои в масках».** М/с (6+)
08.15, 11.25 **«Пупс».** М/с (6+)
08.50 **«Удивительная Ви».** М/с (6+)
09.20 **«София Прекрасная».** М/с (6+)
09.50 **«Елена – принцесса Авалора».** М/с (6+)
10.20 **«Хранитель Лев».** М/с (6+)
11.00 **«Дружные мопсы».** М/с (6+)
12.00 Анимац. фильм **«Горбун из Нотр-Дама»** (США) (6+)
14.10 **«Улица Далматинцев, 101».** М/с (6+)
16.45 **«Сорвиголова Кик Бутовски».** М/с (12+)
17.45 **«Гравити Фолз».** М/с (12+)
18.45 **«Город героев. Новая история».** М/с (6+)
19.10 **«Леди Баг и Супер-Кот».** М/с (6+)
22.00 **«Могучие рейнджеры: звероморферы».** Т/с (12+)
22.30 **«Семейка Грин в городе».** М/с (12+)
23.00 **«Человек-паук».** М/с (12+)

РАЗВЛЕКАТЕЛЬНЫЕ

Ю

05.00 «Адская кухня» (16+)
07.55 «В теме» (16+)
08.30 **«Дороги Индии».** Т/с (16+)
11.20 «МастерШеф» (16+)
14.20 «Моя свекровь – монстр» (16+)
17.30 «Мама дорогая» (12+)
20.25 «МастерШеф» (16+)
23.10 «В теме» (16+)
23.45 **«Мыслить как преступник».** Т/с (16+)
02.15 «Адская кухня» (16+)

Мама

06.00 Время малышей (12+)
09.00 Время малышей (12+)
10.00 Школа доктора Комаровского.
12.00 Время малышей (12+)
15.00 У мамы вкуснее?! (12+)
16.00 Школа доктора Комаровского.
17.00 Время малышей (12+)
20.00 Время малышей (12+)
21.00 Школа доктора Комаровского.
23.10 У папы вкуснее?! (6+)
00.00 Время малышей (12+)
02.00 Школа доктора Комаровского.
04.00 Время малышей (12+)

Ностальгия

06.00 Спектакль «Мораль пани Дульской» (16+)
08.35, 09.45, 11.00, 12.45, 15.45, 17.00, 21.45, 23.00, 01.15, 02.40, 03.45, 05.05 Музыкальная Ностальгия (12+)
09.00, 15.00, 21.00, 03.00 «Прошедшее Время» (12+)
10.00, 16.00, 22.00 «Рожденные в СССР» (12+)
12.00 «Было время» с А. Политковским. «Узбекское дело». Тельман Гдлян (16+)
13.25 **«Чужой звонок».** Х/ф (16+)
14.30 **«Поет Валерий Леонтьев».** Муз/ф (16+)
18.00 «Споемте, друзья!» с Т. Визбор. Д. Сухарев, Д. Богданов, Л. Чебоксарова (12+)
18.55 «Очевидное – невероятное» с С. Капицей. Майя Плисецкая (12+)
19.35 **«Мужчины и все остальные».** Х/ф (16+)
00.00 **«Фарцовщики. Опасное дело».** Д/ф (16+)
01.30 «Аншлаг? Аншлаг!» (12+)
04.00 **«На привязи у взлетной полосы».** Д/ф (16+)
05.45 **«Бабочка».** Х/ф (16+)

Пятница

07.00 Школа доктора Комаровского (12+)
07.30 Утро Пятницы (16+)
09.30 Генеральная уборка (16+)
10.00 На ножах (16+)
11.00 Адская кухня (16+)
15.00 На ножах (16+)
19.00 Адская кухня (16+)
21.00 **«Туристическая полиция».** Т/с (16+)
22.40 **«Доктор Хаус».** Т/с (16+)
01.20 Пятница News (16+)
01.50 **«Отчаянные домохозяйки».** Т/с (16+)
03.30 Магаззино (16+)
04.30 Рыжие (16+)

TLC

06.00 Мастер макияжа (12+)
06.25, 11.50, 17.20 Лучшая свадьба в таборе по-американски (18+)
07.15, 16.25 Поместья (12+)
08.10, 08.35, 18.15, 18.40 Игра вслепую (12+)
09.05, 09.30, 19.10, 19.35 Охотники за международной недвижимостью (12+)
10.00 Виза невесты (16+)
12.45, 20.05 Я вешу 300 кг (16+)
13.40, 14.05 Ужин у Тиффани (12+)
14.35 Маленькая пара (12+)
15.30 Родители-подростки (16+)
21.00 Семья весом в тонну (16+)
22.00 Украденные дети (16+)
23.00 Спасите мою кожу (16+)
23.55 Странный секс (18+)

СПОРТ

Матч ТВ

06.00 **«Вся правда про...».** Д/с (16+)
06.30 **«Утомленные славой».** Д/с (16+)
07.00, 08.00, 10.05, 12.10, 14.15, 16.20, 18.50, 20.55, 21.55 Новости (16+)
07.05, 22.00 Все на Матч! Прямой эфир (16+)
08.05, 22.55 Баскетбол (16+)
10.10, 12.15, 14.20, 16.30 Футбол (16+)
18.30 «Сан-Марино – Россия. Live» (16+)
18.55 Волейбол (16+)
21.00 «Гран-при с Алексеем Поповым» (16+)
21.35 «Россия, отбор на Евро» (16+)
00.55 Мини-футбол (16+)
02.55 Гандбол (16+)
04.40 Профессиональный бокс (16+)

Eurosport 1

06.00 Велоспорт (16+)
08.00 Настольный теннис (16+)
09.00 Автогонки (16+)
09.30 Горные лыжи (16+)
10.30 Керлинг (16+)
14.00 Прыжки на лыжах с трамплина (16+)
15.30 «Дух парусного спорта» (16+)
16.00 Керлинг (16+)
19.00 Горные лыжи (16+)
20.30 Теннис (16+)
21.00 Прыжки на лыжах с трамплина (16+)
23.00 Гольф (16+)

Матч Арена

06.00 «Ген победы» (16+)
06.25 «Гран-при с Алексеем Поповым» (16+)
06.55 Стрельба пулевая (16+)
07.45 Теннис (16+)
09.45 Стрельба пулевая (16+)
10.35 «Тает лед» (16+)
11.00 «Третий поход за Кубком Дэвиса» (16+)
11.30 Борьба (16+)
13.00 Теннис (16+)
17.45 Стрельба пулевая (16+)
19.25 Баскетбол (16+)
21.20 Теннис (16+)
01.00 Стрельба пулевая (16+)
02.40 «Спорт высоких технологий» (16+)
03.55 Конькобежный спорт (16+)
05.55 Стрельба пулевая (16+)

Eurosport 2

06.00 Теннис (16+)
08.00 Снукер (16+)
09.30 Велоспорт (16+)
12.00 Автогонки (16+)
14.15 Велоспорт (16+)
17.15 Плавание (16+)
18.15 Керлинг (16+)
19.30 Керлинг (16+)
21.00 Прыжки на лыжах с трамплина (16+)
22.05 Горные лыжи (16+)
00.30 Настольный теннис (16+)
01.35 Олимпийские игры (16+)
02.35 Керлинг (16+)
03.30 Прыжки на лыжах с трамплина (16+)
04.30 Автогонки (16+)
05.00 Олимпийские игры (16+)
05.30 Олимпийские игры (16+)

Дорогие читатели! В скобках указан возраст, с которого данная передача рекомендуется к просмотру.

ЧЕТВЕРГ | 21 ноября

Первый

05.00 «Доброе утро» (16+)
09.00 Новости (16+)
09.25 «Доброе утро» (16+)
09.55 «Модный приговор» (16+)
10.55 «Жить здорово!» (16+)
12.00 Новости (16+)
12.15 «Время покажет» (16+)
15.00 Новости (16+)
15.15 «Давай поженимся!» (16+)
16.00 «Мужское/Женское» (16+)
17.00 «Время покажет» (16+)
18.00 Вечерние новости (16+)
18.30 «На самом деле» (16+)
19.40 «Пусть говорят» (16+)
21.00 «Время» (16+)
21.30 **«Ничто не случается дважды».** Т/с (16+)
23.30 «Вечерний Ургант» (16+)
00.00 «Время покажет» (16+)
01.00 «На самом деле» (16+)
02.10 «Время покажет» (16+)
03.00 Новости (16+)
03.05 «Время покажет» (16+)

Россия

05.00 «Утро России» (16+)
09.00 «Вести» (16+)
09.25 «Утро России» (16+)
09.55 «О самом главном» (12+)
11.00 «Вести» (16+)
11.25 «Вести». Местное время (16+)
11.45 «Судьба человека с Борисом Корчевниковым» (12+)
12.50 «60 минут» (12+)
14.00 «Вести» (16+)
14.25 «Вести». Местное время (16+)
14.45 «Кто против?» (12+)
17.00 «Вести». Местное время (16+)
17.25 «Андрей Малахов. Прямой эфир» (16+)
18.50 «60 минут» (12+)
20.00 «Вести» (16+)
20.45 «Вести». Местное время (16+)
21.00 **«Доктор Рихтер».** Т/с (16+)
23.15 «Вечер с Владимиром Соловьевым» (12+)
02.00 **«Личное дело».** Т/с (16+)
03.50 **«По горячим следам».** Т/с (12+)

НТВ

06.00 «Утро. Самое лучшее» (16+)
08.05 «Мальцева» (12+)
09.00 **«Морские дьяволы. Смерч».** Т/с (16+)
10.00 «Сегодня» (16+)
10.20 **«Морские дьяволы. Смерч».** Т/с (16+)
13.00 «Сегодня» (16+)
13.25 «Чрезвычайное происшествие. Обзор» (16+)
14.00 «Место встречи» (16+)
16.00 «Сегодня» (16+)
16.25 «Следствие вели...» (16+)
17.15 «ДНК» (16+)
18.15 **«Гений».** Т/с (16+)
19.00 «Сегодня» (16+)
19.40 **«Гений».** Т/с (16+)
21.00 **«Хорошая жена».** Т/с (16+)
23.00 «Своя правда» с Р. Бабаяном (16+)
00.00 «Сегодня» (16+)
00.05 «Сегодня. Спорт» (16+)
00.10 «Захар Прилепин. Уроки русского» (12+)
00.55 **«Бесстыдники».** Т/с (16+)
02.45 «Место встречи» (16+)
04.20 **«Второй убойный».** Т/с (16+)

СТС Тула

06.00 «Ералаш» (0+)
06.15 **«Том и Джерри».** М/с (0+)
06.40 **«Драконы. Гонки по краю».** М/с (0+)
07.05 **«Отель».** Т/с (16+)
08.05 **«Ивановы-Ивановы».** Т/с (16+)
09.05 «Уральские пельмени. Смехbook» (16+)
09.45 **«Война миров Z».** Х/ф (США) (12+)
12.05 **«Война миров».** Х/ф (США) (16+)
14.25 **«Воронины».** Т/с (16+)
18.00 **«Дылды».** Т/с (16+)
19.00 **«Ивановы-Ивановы».** Т/с (16+)
20.00 **«Va-банк».** Х/ф (16+)
21.50 **«Пассажир».** Х/ф (16+)
23.55 **«Карен МакКой – это серьезно».** Х/ф (18+)
02.00 Анимац. фильм **«Монстры на острове 3D»** (Япония – Канада) (16+)
03.20 **«Молодежка».** Т/с (16+)
04.55 «Ералаш» (0+)

ТНТ Тула

07.00, 07.30, 08.00, 08.30 «ТНТ. Gold» (16+)
09.00 «Дом 2. Lite» (16+)
10.15 «Дом 2. Остров любви» (16+)
11.30 «Бородина против Бузовой» (16+)
12.30 «Спаси свою любовь» (16+)
13.25, 14.00, 14.30 **«Конная полиция».** Т/с (16+)
15.00, 15.30, 16.00, 16.30 **«Универ».** Т/с (16+)
17.00, 17.30, 18.00, 18.30 **«Интерны».** Т/с (16+)
19.00, 19.30 **«Жуки».** Т/с (16+)
20.00, 20.30 **«СашаТаня».** Т/с (16+)
21.00 «Шоу «Студия «Союз» (16+)
22.00 «Импровизация» (16+)
23.00 «Дом 2. Город любви» (16+)
00.05 «Дом 2. После заката» (16+)
01.05 **«Общак».** Х/ф (18+)
03.00 «ТНТ-Club» (16+)
03.05 **«Короли улиц 2».** Х/ф (США) (16+)
04.25, 05.15 «Открытый микрофон» (16+)
06.10, 06.35 «ТНТ. Best» (16+)

Тульский

06.00, 23.50, 01.20 «Тула. Live» (0+)
07.00 Утро в городе (12+)
09.00, 22.00, 23.20, 01.00 «Только новости» (12+)
09.10 «Включай» (0+)
09.40, 18.00, 22.50, 05.30 «Особое мнение» (12+)
10.10, 11.30, 12.40, 15.15 Мультмир (6+)
11.00 «Книга жалоб» (12+)
12.00, 13.00, 14.00, 15.00, 16.00, 17.00, 18.30, 19.30 «Только новости» (0+)
12.10 «Культура» (12+)
13.05, 14.05 **«Леди детектив мисс Фрайни Фишер».** Т/с (16+)
16.05 **«Детектив Ренуар».** Т/с (16+)
19.00, 19.15 «Профессия» (6+)
20.00, 21.05 **«Практика».** Т/с (12+)
22.20 «Одна история» (12+)

ТВ Центр

06.00 «Настроение» (16+)
08.00 «Доктор И...» (16+)
08.30 **«Евдокия».** Х/ф (16+)
10.35 **«Валентин Зубков. Поцелуй над пропастью».** Д/ф (16+)
11.30, 14.30, 17.50, 22.00 «События» (16+)
11.50 **«Коломбо».** Т/с (16+)
13.40 «Мой герой. Юлиана Караулова» (12+)
14.50 «Город новостей» (16+)
15.05 **«Пуаро Агаты Кристи».** Т/с (16+)
16.55 «Естественный отбор» (16+)
18.20 **«Улыбка Лиса».** Х/ф (16+)
22.30, 02.35 «10 самых... Забытые кумиры» (16+)
23.05 **«Битва за наследство».** Д/ф (16+)
00.00 «События» (16+)
00.35, 03.55 «Петровка, 38» (16+)
00.55 «Прощание. Евгений Осин» (16+)
01.45 **«Как утонул командер Крэбб».** Д/ф (16+)
03.05 **«Смерть на сцене».** Д/ф (16+)
04.10 «Ералаш» (16+)

Рен ТВ

06.00 «Документальный проект» (16+)
07.00 «С бодрым утром!» (16+)
08.30 «Новости» (16+)
09.00 «Документальный проект» (16+)
11.00 «Как устроен мир с Тимофеем Баженовым» (16+)
12.00 «Информационная программа 112» (16+)
12.30 «Новости» (16+)
13.00 «Загадки человечества с Олегом Шишкиным» (16+)
14.00 «Невероятно интересные истории» (16+)
15.00 «Неизвестная история» (16+)
16.00 «Информационная программа 112» (16+)
16.30 «Новости» (16+)
17.00 «Тайны Чапман» (16+)
18.00 «Самые шокирующие гипотезы» (16+)
19.00 «Информационная программа 112» (16+)
19.30 «Новости» (16+)
20.00 **«13-й воин».** Х/ф (16+)
22.00 «Смотреть всем!» (16+)
23.00 «Новости» (16+)
23.30 «Загадки человечества с Олегом Шишкиным» (16+)
00.30 **«Исходный код».** Х/ф (16+)
02.10 «Самые шокирующие гипотезы» (16+)
03.00 «Тайны Чапман» (16+)
04.40 «Военная тайна» (16+)
05.00 «Военная тайна» (16+)

Домашний

06.30 «Удачная покупка» (16+)
06.40 «Присяжные красоты» (16+)
07.40 «По делам несовершеннолетних» (16+)
08.40 «Давай разведемся!» (16+)
09.45 «Тест на отцовство» (16+)
10.45 **«Реальная мистика».** Д/ф (16+)
12.40 **«Понять. Простить».** Д/ф (16+)
14.30 **«Порча».** Д/ф (16+)
15.00 **«Женский доктор 4».** Т/с (16+)
19.00 **«Женский доктор 4».** Т/с (16+)
23.05 **«Улыбка пересмешника».** Т/с (16+)
01.10 **«Порча».** Д/ф (16+)
01.40 **«Понять. Простить».** Д/ф (16+)
03.10 **«Реальная мистика».** Д/ф (16+)
04.45 «Тест на отцовство» (16+)
05.35 «По делам несовершеннолетних» (16+)
06.25 «6 кадров» (16+)

Звезда

06.00 «Сегодня утром» (12+)
08.00 Новости дня (16+)
08.20 «Специальный репортаж» (12+)
08.40 **«Битва за Севастополь».** Д/с (12+)
09.25, 10.05 **«Профессионал».** Т/с (16+)
10.00 Военные новости (16+)
13.00 Новости дня (16+)
13.20 **«Профессионал».** Т/с (16+)
14.00 Военные новости (16+)
14.05 **«Буду помнить».** Х/ф (16+)
16.20 «Открытый эфир» (12+)
18.00 Новости дня (16+)
18.30 «Специальный репортаж» (12+)
18.50 **«История русского танка».** Д/с (12+)
19.40 «Легенды кино» (16+)
20.25 «Код доступа» (12+)
21.15 Новости дня (16+)
21.25 «Открытый эфир» (12+)
23.05 «Между тем» (12+)
23.40 **«Адъютант его превосходительства».** Т/с (16+)
02.30 **«Отряд особого назначения».** Х/ф (12+)
03.45 **«Приказано взять живым».** Х/ф (16+)
05.10 **«Раздвигая льды».** Д/ф (12+)
05.45 **«Шумный день».** Х/ф (16+)

ТВ-3

06.00 М/ф (6+)
09.20 **«Слепая».** Т/с (16+)
09.55 **«Слепая».** Т/с (16+)
10.30 **«Слепая».** Т/с (16+)
11.00 **«Гадалка».** Т/с (16+)
11.30 **«Гадалка».** Т/с (16+)
12.00 «Не ври мне. Когда заболеет муж» (12+)
13.00 «Не ври мне. Спасибо за подарки» (12+)
14.00 «Не ври мне. Затянувшийся отпуск» (12+)
15.00 «Мистические истории» (16+)
16.00 **«Гадалка».** Т/с (16+)
16.30 **«Гадалка».** Т/с (16+)
17.00 **«Старец».** Т/с (16+)
17.35 **«Слепая».** Т/с (16+)
18.10 **«Слепая».** Т/с (16+)
18.40 **«Менталист».** Т/с (12+)
19.30 **«Менталист».** Т/с (12+)
20.25 **«Менталист».** Т/с (12+)
21.15 **«Обмани меня».** Т/с (16+)
22.10 **«Обмани меня».** Т/с (16+)
23.00 «Интервью. Маяковский» (16+)
00.00 **«Голливудские копы».** Х/ф (12+)
02.15 **«Час «Ноль».** Т/с (16+)
05.15 «Тайные знаки. Солнечный удар» (12+)

Культура

06.30, 07.00, 07.30, 10.00, 15.00, 19.30, 23.30 Новости культуры (16+)
06.35 «Пешком...». Москва державная (16+)
07.05, 20.05 «Правила жизни» (16+)
07.35, 14.05, 20.45 **«Мечты о будущем».** Д/с (16+)
08.30 «Театральная летопись» (16+)
08.55, 22.25 **«Отверженные».** Т/с (16+)
10.15 «Наблюдатель» (16+)
11.10 **«До и после трех секунд».** Д/ф (16+)
12.10 Красивая планета (16+)
12.25, 18.45 «Игра в бисер» с И. Волгиным (16+)
13.10 Эпизоды (16+)
13.50 **«Первые в мире».** Д/с (16+)
15.10 Новости (16+)
15.25 Пряничный домик (16+)
15.50 «2 Верник 2» (16+)
16.40 **«Варькина земля».** Х/ф (16+)
17.40 Музыкальные фестивали Европы (16+)
18.30 Цвет времени (16+)
19.45 Главная роль (16+)
20.30 «Спокойной ночи, малыши!» (6+)
21.40 «Энигма. Даниил Харитонов» (16+)
23.50 Черные дыры (16+)

TV-1000

09.05 **«Голодные игры».** Х/ф (США) (16+)
12.15 **«Холодная гора».** Х/ф (США, Великобритания, Италия) (16+)
15.10 **«Реальная любовь».** Х/ф (Великобритания) (16+)
17.40 **«Иллюзия обмана 2».** Х/ф (США, Великобритания, Канада) (12+)
20.10 **«Улыбка Моны Лизы».** Х/ф (США) (12+)
22.25 **«Дориан Грей».** Х/ф (Великобритания) (16+)
00.35 **«Перемотка».** Х/ф (США, Великобритания, Франция) (16+)
02.25 **«Невероятный Халк».** Х/ф (США) (16+)
04.15 **«Византия».** Х/ф (16+)
06.10 **«Руки-ноги за любовь».** Х/ф (Великобритания) (16+)

TV-1000 action

09.20 **«S.W.A.T. Спецназ города ангелов».** Х/ф (США) (12+)
11.30 **«Киллер Джо».** Х/ф (США) (18+)
13.20 **«Кодекс вора».** Х/ф (Германия, США) (18+)
15.10 **«Уцелевший».** Х/ф (США) (16+)
17.25 **«Титан».** Х/ф (США, Великобритания, Испания) (16+)
19.15 **«Дэнни Цепной пес».** Х/ф (США, Франция) (18+)
21.10 **«Прогулка среди могил».** Х/ф (США) (18+)
23.15 **«Клин клином».** Х/ф (США) (18+)
01.05 **«Ван Хельсинг».** Х/ф (США) (12+)
03.20 **«Пророк».** Х/ф (12+)
05.10 **«Рекрут».** Х/ф (16+)

TV-1000 русское кино

07.55 **«Девушка с косой».** Х/ф (16+)
09.40 **«Одной левой».** Х/ф (12+)
11.15 **«Главный».** Х/ф (16+)
13.20 **«Вы все меня бесите».** Т/с (16+)
15.20 **«Ржевский против Наполеона».** Х/ф (Россия, Украина) (16+)
16.55 **«Про Любоff».** Х/ф (16+)
19.00 **«Паук».** Х/ф (16+)
19.55 **«Паук».** Х/ф (16+)
20.50 **«Притяжение».** Х/ф (12+)
23.05 **«Холодное танго».** Х/ф (18+)
01.05 **«О чем молчат девушки».** Х/ф (12+)
02.35 **«Он – дракон».** Х/ф (16+)
04.45 **«Везучий случай».** Х/ф (12+)

Дом кино

07.20 **«Сваты».** Т/с (16+)
11.00 **«Детективы».** Т/с (16+)
13.15 **«Неподдающиеся».** Х/ф (16+)
14.45 **«Джентльмены удачи».** Х/ф (16+)
16.20 **«Сваты».** Т/с (16+)
22.00 **«Девчата».** Х/ф (16+)
23.50 **«За спичками».** Х/ф (12+)
01.40 **«Последняя жертва».** Х/ф (12+)
03.20 **«Вакансия».** Х/ф (12+)
04.30 **«Безумный день».** Х/ф (16+)
05.35 **«Алые паруса».** Х/ф (16+)

Русский роман

06.00 **«В тесноте, да не в обиде».** Х/ф (12+)
07.50 **«Провинциальная мадонна».** Х/ф (12+)
11.15 **«Одиночество».** Х/ф (12+)
14.40 **«Забытая женщина».** Х/ф (16+)
18.00 **«Мама поневоле».** Х/ф (12+)
19.55 **«Мой папа летчик».** Х/ф (12+)
21.40 **«Васильки для Василисы».** Х/ф (12+)
23.25 **«Война и мир супругов Торбеевых».** Х/ф (12+)
01.20 **«Жена по совместительству».** Х/ф (12+)
03.00 **«Прячься».** Х/ф (16+)
04.20 **«Провинциальная мадонна».** Х/ф (12+)

Русский иллюзион

07.05 **«Байконур».** Х/ф (Россия, Германия) (16+)
08.45 **«Карп отмороженный».** Х/ф (12+)
10.25 **«Дом Солнца».** Х/ф (16+)
12.05 **«Влюбить и обезвредить».** Х/ф (16+)
14.05 **«Дорога из желтого кирпича».** Т/с (12+)
17.30 **«Графомафия».** Х/ф (12+)
19.10 **«Французский шпион».** Х/ф (16+)
20.50 **«Сундук предков».** Х/ф (Франция) (16+)
22.35 **«В России идет снег».** Х/ф (16+)
00.10 **«Любовь без правил».** Х/ф (16+)
01.35 **«Трудно быть мачо».** Х/ф (16+)
03.15 **«Дом Солнца».** Х/ф (16+)
04.45 **«Первый».** Х/ф (16+)
05.10 **«Влюбить и обезвредить».** Х/ф (16+)

Телепрограмма предоставлена ЗАО «Сервис ТВ» и телеканалами. В программе возможны изменения по не зависящим от редакции причинам.

Спас

06.00, 19.00, 00.50 Завет (16+)
07.00, 21.30, 01.45 «Новый день» (16+)
08.00 **«Забытый подвиг, известный всем».** Д/ф (16+)
09.00, 14.30, 15.00 Монастырская кухня (16+)
09.30 М/ф (6+)
11.00 **«Мюнхенский сговор».** Д/ф (16+)
12.00 «Парсуна с В. Легойдой» (16+)
13.00, 20.00 «Прямая линия. Ответ священника» (16+)
15.30 **«Дым Отечества».** Х/ф (16+)
17.25 **«Сережа».** Х/ф (16+)
22.30 «До самой сути» (16+)
23.30 **«Отец».** Д/ф (16+)
00.35 День Патриарха (16+)

Пятый канал

06.00, 06.45, 07.40 **«Дознаватель 2».** Т/с (16+)
08.35 «День ангела» (16+)
09.00 «Известия» (16+)
09.25, 10.15, 11.05, 12.05 **«Под ливнем пуль».** Т/с (16+)
13.00 «Известия» (16+)
13.25, 14.10, 15.00 **«Дознаватель 2».** Т/с (16+)
15.55 **«Дознаватель 2».** Т/с (16+)
16.45, 17.40 **«Дознаватель 2».** Т/с (16+)
18.30 «Известия» (16+)
19.00, 19.50, 20.40, 21.25 **«След».** Т/с (16+)
22.20, 23.15 **«Условный мент».** Т/с (16+)
00.00 «Известия. Итоговый выпуск» (16+)
00.30 **«След».** Т/с (16+)

ОТР Общественное телевидение России

06.00, 09.00, 15.15 «Календарь» (12+)
06.30, 00.30 «За строчкой архивной...» (12+)
07.00, 10.00, 11.00, 12.00, 13.00, 15.00, 16.15, 17.00, 20.00, 22.00 Новости (16+)
07.15, 18.45 «Медосмотр» (12+)
07.25, 23.00 **«В зоне риска».** Т/с (16+)
09.30, 15.45 **«Тайны разведки. Двуглавый Орлов».** Д/ф (12+)
10.15 **«История любви...».** Д/ф (12+)
11.05, 22.05 «Прав!Да?» (12+)
12.05, 13.20, 19.00, 20.25 «Отражение» (16+)
16.20 «Моя история» (12+)
17.05 **«Приключения Болека и Лелека. Счастливого пути».** М/ф (6+)
17.15 **«Земский доктор. Продолжение».** Т/с (12+)

Че

06.00 **«Солдаты 9».** Т/с (16+)
06.45, 10.00, 19.00 «Дорожные войны» (16+)
09.00, 14.00, 20.00 «Остановите Витю!» (16+)
12.00, 23.00 «Опасные связи» (16+)
13.00 «Идеальный ужин» (16+)
15.00 **«Агент Джонни Инглиш».** Х/ф (Великобритания, Франция) (16+)
17.00 **«Агент Джонни Инглиш. Перезагрузка».** Х/ф (16+)
21.00 «Решала» (16+)
00.00 «+100500» (16+)
01.00 **«Демоны».** Х/ф (Россия, Украина) (16+)

ПОЗНАВАТЕЛЬНЫЕ

Discovery

06.00, 18.20, 23.50 Дикие эксперименты Адама Сэвиджа (12+)
06.50, 14.40, 20.10 Махинаторы (12+)
07.40, 15.35, 02.27 Быстрые и громкие (12+)
08.30, 14.10, 19.40, 05.35 Как это устроено? (12+)
08.56, 13.45, 19.15 Как это сделано? (12+)
09.22, 09.48, 21.05, 21.30 Багажные войны (12+)
10.14, 11.06, 11.58, 12.50, 22.55, 04.01 Как устроена Вселенная (12+)
16.30, 16.55, 03.14, 03.37 Охотники за реликвиями (12+)
17.25 Дальнобойщики (12+)
22.00 Золотая лихорадка (16+)
00.45 Ржавая империя (12+)
01.40 Загадки высадки на Луну (12+)
04.48 Короли грузовиков (16+)

National Geographic

06.00, 05.55 Научные глупости (16+)
06.25 Панорама 360 градусов (16+)
06.50 Инженерные идеи (16+)
07.40, 11.25, 12.10, 19.45, 02.00, 02.50 Суперкар со свалки (16+)
08.25, 12.55 Ледяная дорога 4. Пусть идет снег (16+)
09.05, 13.35 Непокорный остров (16+)
09.50 Дикий тунец (16+)
10.40, 20.30 Рождение Европы (16+)
14.20 Чудеса инженерии (16+)
15.10, 05.15 Расследование авиакатастроф (16+)
15.55, 04.25 Расследования авиакатастроф (16+)
16.40, 17.05 Горячие границы (16+)
17.25 Нераскрытые тайны второй мировой войны (16+)
18.15 Х/ф (16+)
19.00, 22.05, 22.50, 01.10, 03.35 Служба безопасности аэропорта (16+)
21.15 Секунды до катастрофы (16+)
23.35 Начало (16+)
00.25 Тюремные трудности (16+)

Animal planet

06.00 Снежный барс в зеленом Лондоне (12+)
06.25, 12.40, 02.20 Океанариум (16+)
07.15, 14.30 Дома на деревьях (12+)
08.07, 13.35 Кошек не любить нельзя (12+)
09.00 Природа Ближнего Востока (12+)
09.55, 10.50, 11.45 Секреты природы (12+)
10.20, 11.15, 12.10 Удивительный мир животных (12+)
15.25 Акулы (12+)
16.20, 23.45, 04.48 Неизведанные острова Индонезии (12+)
17.15, 18.10, 19.05 Дикие реки Африки (16+)
20.00 Будни ветеринара (16+)
21.00 Крис Браун в дикой природе (12+)
21.55, 03.10 На свободу с питбулем (16+)
22.50, 04.00 Молот-рыба по прозвищу Гитлер (16+)
00.40 Монстры внутри меня (16+)
01.30 Центр реабилитации Аманды (12+)

История

06.00, 00.00 Московский щит (16+)
06.50, 00.55 Исчезнувшие вожди Теотиуакана (16+)
07.55 Людмила Гурченко (16+)
08.45 Загадки каменного века (16+)
09.45, 10.35 Отвечу за каждую ноту (16+)
11.30, 20.30 Вторая мировая война (16+)
12.20 Альпухары (16+)
13.20 Рафаэль (16+)
15.00 Самый главный бой (16+)
15.50 Дело Нерона (16+)
16.55 С журавлиной стаей (16+)
17.45 Исчезнувшие люди (16+)
18.45 Личное (16+)
19.30 Охота на ведьм в Салеме (16+)
21.20 Кельты (16+)
22.25 Винсент ван Гог (16+)

Мир

06.00, 16.15, 19.25, 04.25 **«Возвращение Мухтара 2».** Т/с (16+)
07.00 **«1941».** Т/с (16+)
09.25, 10.10, 21.30 **«1942».** Т/с (16+)
10.00, 13.00, 16.00, 19.00, 23.45 Новости (16+)
13.15, 03.15 «Зал суда. Битва за деньги» (16+)
14.10, 01.50 «Дела семейные. Битва за будущее» (16+)
15.05, 02.30 «Дела семейные. Новые истории» (16+)
19.55 «Игра в кино» (12+)
20.40 «Всемирные игры разума» (16+)
00.00 «Ночной экспресс» (12+)
01.30 «Такому мама не научит» (12+)
04.00 «Как в ресторане» (12+)

Россия 24

06.00, 06.15, 06.30, 06.40, 07.00, 07.15, 07.30, 07.40, 08.00, 08.45, 09.00, 09.45, 10.00, 11.00, 12.00, 13.00, 14.00, 15.00, 15.40, 16.00, 17.00, 17.30, 19.00, 20.00, 21.00, 21.30, 22.00, 23.00, 00.00 Вести (16+)
06.05, 06.35, 07.05, 07.35, 07.45, 08.20, 09.20, 10.15, 11.25, 15.30, 17.20, 20.30, 21.20, 00.45 Экономика (16+)
06.20, 07.20, 08.35, 09.35 Спорт (16+)
06.45, 12.50, 00.50 Мобильный репортер (16+)
06.50, 07.50, 08.50, 11.50 Погода 24 (16+)
10.30 Мнение (16+)
11.40, 16.40, 19.40, 22.45 Репортаж (16+)
12.35 Энергетика (16+)
14.40, 23.40 Гость (16+)
18.00 Факты (16+)

РАЗВЛЕКАТЕЛЬНЫЕ

Ю

05.00 «Адская кухня» (16+)
08.15 «В теме» (16+)
08.40 **«Дороги Индии».** Т/с (16+)
11.35 «МастерШеф» (16+)
14.20 «Моя свекровь – монстр» (16+)
17.30 «Дорогая, я забил» (12+)
20.35 «МастерШеф» (16+)
23.20 «В теме» (16+)
23.55 **«Мыслить как преступник».** Т/с (16+)
02.30 «Адская кухня» (16+)
03.55 «Europa plus чарт» (16+)
04.45 «Адская кухня» (16+)

Мама

06.00 Время малышей (12+)
09.00 Время малышей (12+)
10.00 Школа доктора Комаровского.
12.00 Время малышей (12+)
15.00 У папы вкуснее?! (6+)
16.00 Школа доктора Комаровского.
17.00 Время малышей (12+)
20.00 Время малышей (12+)
21.00 Школа доктора Комаровского.
23.05 У мамы вкуснее?! (12+)
00.00 Время малышей (12+)
02.00 Школа доктора Комаровского.
04.00 Время малышей (12+)

Пятница

05.00 Рыжие (16+)
05.30, 02.00 **«Отчаянные домохозяйки».** Т/с (16+)
07.00 Школа доктора Комаровского (12+)
07.30 Утро Пятницы (16+)
09.30 Генеральная уборка (16+)
10.00 На ножах (16+)
13.00 Адская кухня (16+)
15.00 Орел и решка (16+)
19.00 Пацанки (16+)
21.00 **«Туристическая полиция».** Т/с (16+)
22.40 Теперь я босс (16+)
23.40 **«Доктор Хаус».** Т/с (16+)
01.30 Пятница News (16+)
03.40 Магаззино (16+)
04.40 Рыжие (16+)

TLC

06.00 Мастер макияжа (12+)
06.25, 11.50, 17.20 Лучшая свадьба в таборе по-американски (18+)
07.15, 16.25 Поместья (12+)
08.10, 08.35 Игра вслепую (12+)
09.05, 09.30, 19.10, 19.35 Охотники за международной недвижимостью (12+)
10.00 Маленькая пара (12+)
10.55 Родители-подростки (16+)
12.45, 20.05 Я вешу 300 кг (16+)
13.40, 14.05 Ужин у Тиффани (12+)
14.35 Семья весом в тонну (16+)
15.30 Украденные дети (16+)
18.15 Дом с подвохом (12+)
21.00 Меня не зовут на свидания (16+)
22.00 Платье из туалетной бумаги (12+)
23.00, 23.25 Оденься к свадьбе (12+)
23.55 Работа над ошибками (16+)

Ностальгия

06.00 «Было время» с А. Политковским. «Узбекское дело». Тельман Гдлян (16+)
06.45, 09.45, 11.00, 15.45, 17.00, 20.35, 21.45, 23.00, 02.35, 03.45, 05.00 Музыкальная Ностальгия (12+)
07.25 **«Чужой звонок».** Х/ф (16+)
08.30 **«Поет Валерий Леонтьев».** Муз/ф (16+)
09.00, 15.00, 21.00, 03.00 «Прошедшее Время» (12+)
10.00, 16.00, 22.00, 04.00 «Рожденные в СССР» (12+)
12.00 «Споемте, друзья!» с Т. Визбор. Д. Сухарев, Д. Богданов, Л. Чебоксарова (12+)
12.55 «Очевидное – невероятное» с С. Капицей. Майя Плисецкая (12+)
13.35 **«Мужчины и все остальные».** Х/ф (16+)
18.00 **«Вечный муж».** Х/ф (16+)
20.50 **«Ишь, ты, Масленица!»** М/ф (6+)
00.00 Спектакль «Мораль пани Дульской» (16+)

ДЕТЯМ

Карусель

06.55, 07.30 «Чик-зарядка» (6+)
07.00 «С добрым утром, малыши!» (6+)
07.35, 20.25 **«Хэтчималс. Приключения в Хэтчитопии».** М/с (6+)
07.40 **«Радужный мир Руби».** М/с (6+)
08.25 **«Сказочный патруль».** М/с (6+)
09.15 **«Оранжевая корова».** М/с (6+)
09.20 «Мастерская «Умелые ручки» (6+)
09.40 **«Семейка Бегемотов».** М/с (6+)
09.50 **«Дед Мороз и лето».** М/ф (6+)
10.10 **«Песенка мышонка».** М/ф (6+)
10.25 **«Рэй и пожарный патруль».** М/с (6+)
10.55 **«Суперкрылья. Джетт и его друзья».** М/с (6+)
11.25 **«Роботы-поезда».** М/с (6+)
12.10 **«Аркадий Паровозов спешит на помощь!»** М/с (6+)
12.15 **«Металионы».** М/с (6+)
12.40 **«Трансформеры. Боты-спасатели. Академия».** М/с (6+)
13.05 **«Смешарики. Новые приключения».** М/с (6+)
14.00 «Навигатор. Новости» (6+)
14.10 **«Суперд».** М/с (6+)
14.50 **«Фиксики».** М/с (6+)
15.40 «Все, что вы хотели знать, но боялись спросить» (6+)
16.10 **«Клуб Винкс».** М/с (6+)
16.40 **«Три кота».** М/с (6+)
17.20 **«Рикки Зум. Полный вперед!»** М/с (6+)
18.00 **«Томас и его друзья. Большой мир! Большие приключения!»** М/с (6+)
18.25 **«Юху спешит на помощь».** М/с (6+)
18.45 **«Дружба – это чудо».** М/с (6+)
19.10 **«Ми-Ми-Мишки».** М/с (6+)
20.30 «Спокойной ночи, малыши!» (6+)
20.45 **«Вспыш и чудо-машинки».** М/с (6+)

Детский

06.08, 06.23, 13.00, 13.14, 19.01, 19.15, 21.57, 22.11 **«Подарок другу».** М/с (6+)
06.36, 13.28, 19.29 **«Богатырята».** М/с (6+)
06.48, 13.45, 19.44, 22.48 **«Кондитер Сладкоежкина».** М/с (6+)
07.02 **«Отважный Робин Гуд».** М/ф (6+)
07.19 **«Два богатыря».** М/ф (6+)
07.29 **«Будь здоров!»** М/ф (6+)
07.38 **«Быль-небылица».** М/ф (6+)
07.48 **«Веселая карусель».** М/ф (6+)
08.00, 08.03 **«4 машинки».** М/с (6+)
08.06 **«Грузовичок Лева».** М/с (6+)
08.12, 08.22 **«Облачата».** М/с (6+)
08.35 **«Высокая горка».** М/ф (6+)
08.55 **«Девочка в цирке».** М/ф (6+)
09.14 **«Генерал Топтыгин».** М/ф (6+)
09.33, 09.40, 09.46, 09.53, 15.30, 15.36, 15.43, 15.49, 17.00, 17.07, 17.13, 20.27, 20.34, 20.41, 20.48, 23.30, 23.37, 23.44, 23.51 **«Смешарики».** М/с (6+)
09.59, 13.57, 17.25 **«Приключения в Изумрудном городе».** М/с (6+)
10.28, 14.26, 17.54 **«Семь гномов и я».** М/с (6+)
10.54, 14.50, 18.19 **«Космо».** М/с (6+)
11.19, 15.15, 18.44 **«Друзья. Приключения медвежат».** М/с (6+)
11.59 **«Мышонок Пик».** М/ф (6+)
12.16 **«Муха-Цокотуха».** М/ф (6+)
12.25 **«Верное средство».** М/ф (6+)
12.35 **«Догони ветер».** М/ф (6+)
12.50 **«Кукарача».** М/ф (6+)
13.40 «Раскраска» (6+)
15.59 **«В гостях у лета».** М/ф (6+)
16.18 **«Кот в сапогах».** М/ф (6+)
16.36 **«День чудесный».** М/ф (6+)
16.52 **«Урок плавания».** М/ф (6+)
20.55 **«Дора-Дора-помидора».** М/ф (6+)
21.05 **«Ежик в тумане».** М/ф (6+)
21.15 **«Кот и клоун».** М/ф (6+)
21.25 **«Тайна далекого острова».** М/ф (6+)
22.28, 22.36 «Пчелография» (6+)

Disney

07.05 **«Утиные истории».** М/с (6+)
07.35 **«Пес Пэт».** М/с (6+)
07.40 **«Герои в масках».** М/с (6+)
08.15, 11.25 **«Пупс».** М/с (6+)
08.50 **«Удивительная Ви».** М/с (6+)
09.20 **«София Прекрасная».** М/с (6+)
09.50 **«Елена – принцесса Авалора».** М/с (6+)
10.20 **«Хранитель Лев».** М/с (6+)
11.00 **«Дружные мопсы».** М/с (6+)
12.00 Анимац. фильм **«Горбун из Нотр-Дама 2»** (США) (6+)
13.40 **«Улица Далматинцев, 101».** М/с (6+)
14.45 **«Семейка Грин в городе».** М/с (12+)
16.45 **«Сорвиголова Кик Бутовски».** М/с (12+)
17.45 **«Гравити Фолз».** М/с (12+)
18.45 **«Город героев. Новая история».** М/с (6+)
19.30 Анимац. фильм **«Хранитель Луны»** (Франция) (6+)
21.15 Анимац. фильм **«Мультачки: байки Мэтра»** (США) (6+)
22.00 **«Могучие рейнджеры: звероморферы».** Т/с (12+)
22.40 «Правила стиля» (6+)
23.00 **«Человек-паук».** М/с (12+)

СПОРТ

Матч ТВ

06.00 **«Вся правда про...».** Д/с (16+)
06.30 **«Утомленные славой».** Д/с (16+)
07.00, 08.55, 11.00, 14.55, 21.55 Новости (16+)
07.05, 11.05, 15.00, 19.00, 22.00 Все на Матч! Прямой эфир (16+)
09.00, 22.55 Баскетбол (16+)
12.05, 13.55, 04.55 Смешанные единоборства (16+)
14.25 «Путь на Евро. Live» (16+)
16.00 Керлинг (16+)
19.20 Хоккей (16+)
00.55 Мини-футбол (16+)
02.55 Волейбол (16+)
05.30 «Команда мечты» (16+)

Матч Арена

06.00 Стрельба пулевая (16+)
06.45 «Сезон больших сомнений» (16+)
07.15 Стрельба пулевая (16+)
08.05 «Фабрика скорости» (16+)
08.35 Стрельба пулевая (16+)
09.25 «Гран-при с Алексеем Поповым» (16+)
09.55 Стрельба пулевая (16+)
10.45 «Ген победы» (16+)
11.10, 18.00 «Формула-1. Сезон 2019» (16+)
11.30 Борьба (16+)
13.00 Теннис (16+)
18.20 Стрельба пулевая (16+)
20.00 Теннис (16+)
00.45 Стрельба пулевая (16+)
04.05 Конькобежный спорт (16+)

Eurosport 1

06.00 Теннис (16+)
07.00 Теннис (16+)
08.00 Снукер (16+)
09.30 Гольф (16+)
10.30 Керлинг (16+)
11.00 Керлинг (16+)
14.00 Горные лыжи (16+)
14.40 Горные лыжи (16+)
15.10 Горные лыжи (16+)
16.00 Керлинг (16+)
19.00 Керлинг (16+)
19.55 Керлинг (16+)
21.00 Керлинг (16+)

Eurosport 2

06.00 Олимпийские игры (16+)
06.30 Керлинг (16+)
09.00 Теннис (16+)
12.00 Снукер (16+)
14.00 Плавание (16+)
15.00 Керлинг (16+)
16.00 Горные лыжи (16+)
17.30 Прыжки на лыжах с трамплина (16+)
18.30 Прыжки на лыжах с трамплина (16+)
19.30 Прыжки на лыжах с трамплина (16+)
20.30 Автогонки (16+)
21.35 Фристайл (16+)
22.30 Велоспорт (16+)
01.40 Керлинг (16+)
03.00 Снукер (16+)
05.00 Керлинг (16+)

Дорогие читатели! В скобках указан возраст, с которого данная передача рекомендуется к просмотру.

ПЯТНИЦА | 22 ноября

Первый

05.00 «Доброе утро» (16+)
09.00 Новости (16+)
09.25 «Доброе утро» (16+)
09.55 «Модный приговор» (16+)
10.55, 12.15 «Горячий лед». Саппоро. А. Загитова. А. Косторная. Фигурное катание. Гран-при. 2019 г. (16+)
12.00 Новости (16+)
12.45 «Время покажет» (16+)
15.00 Новости (16+)
15.15 «Давай поженимся!» (16+)
16.00 «Мужское/Женское» (16+)
17.00 «Время покажет» (16+)
18.00 Вечерние новости (16+)
18.30 «Человек и закон» (16+)
19.45 «Поле чудес» (16+)
21.00 «Время» (16+)
21.30 «Голос» (12+)
23.40 «Вечерний Ургант» (16+)
00.35 **«Чак Берри».** Д/ф (16+)
02.30 «На самом деле» (16+)
03.20 «Про любовь» (16+)
04.05 «Наедине со всеми» (16+)

Россия

05.00 «Утро России» (16+)
09.00 «Вести» (16+)
09.25 «Утро России» (16+)
09.55 «О самом главном» (12+)
11.00 «Вести» (16+)
11.25 «Вести». Местное время (16+)
11.45 «Судьба человека с Борисом Корчевниковым» (12+)
12.50 «60 минут» (12+)
14.00 «Вести» (16+)
14.25 «Вести». Местное время (16+)
14.45 «Кто против?» (12+)
17.00 «Вести». Местное время (16+)
17.25 «Андрей Малахов. Прямой эфир» (16+)
18.50 «60 минут» (12+)
20.00 «Вести» (16+)
20.45 «Вести». Местное время (16+)
21.00 «Юморина» (16+)
23.45 **«Право на любовь».** Х/ф (12+)
03.15 **«45 секунд».** Х/ф (12+)

НТВ

06.00 «Утро. Самое лучшее» (16+)
08.05 «Доктор Свет» (16+)
09.00, 10.20 **«Морские дьяволы. Смерч».** Т/с (16+)
10.00 «Сегодня» (16+)
13.00 «Сегодня» (16+)
13.25 «Чрезвычайное происшествие. Обзор» (16+)
14.00 «Место встречи» (16+)
16.00 «Сегодня» (16+)
16.25 «Следствие вели...» (16+)
17.15 «Жди меня» (12+)
18.15 **«Гений».** Т/с (16+)
19.00 «Сегодня» (16+)
19.40 **«Гений».** Т/с (16+)
21.00 **«Хорошая жена».** Т/с (16+)
23.10 «ЧП. Расследование» (16+)
23.45 **«Пингвин нашего времени».** Х/ф (16+)
01.40 «Квартирный вопрос» (16+)
02.35 «Место встречи» (16+)
04.10 «Таинственная Россия» (16+)
04.55 «Их нравы» (16+)
05.20 «ЧП. Расследование» (16+)
05.50 **«Блондинка за углом».** Х/ф (16+)

СТС Тула

06.00 «Ералаш» (0+)
06.15 **«Том и Джерри».** М/с (0+)
06.40 **«Драконы. Гонки по краю».** М/с (0+)
07.05 **«Отель».** Т/с (16+)
08.05 **«Ивановы-Ивановы».** Т/с (16+)
09.05 **«Пассажир».** Х/ф (16+)
11.10 «Шоу «Уральских пельменей» (16+)
18.30 «Шоу «Уральских пельменей». Азбука «Уральских пельменей». «М» (16+)
20.00 «Русские не смеются» (16+)
21.00 **«Мистер и миссис Смит».** Х/ф (16+)
23.30 **«Лара Крофт. Расхитительница гробниц».** Х/ф (Великобритания, Германия, США, Япония) (16+)
01.20 **«Четыре свадьбы и одни похороны».** Х/ф (12+)
03.20 **«Хозяин в доме».** Х/ф (16+)
04.50 **«Большая игра».** Т/с (16+)
05.10 «Ералаш» (0+)

ТНТ Тула

07.00, 07.30, 08.00, 08.30 «ТНТ. Gold» (16+)
09.00 «Дом 2. Lite» (16+)
10.15 «Дом 2. Остров любви» (16+)
11.30 «Бородина против Бузовой» (16+)
12.30 «Спаси свою любовь» (16+)
13.25 «Большой завтрак» (16+)
14.00, 14.30 **«Конная полиция».** Т/с (16+)
15.00, 15.30, 16.00, 16.30 **«Универ».** Т/с (16+)
17.00, 17.30, 18.00, 18.30, 19.00, 19.30 **«Интерны».** Т/с (16+)
20.00 «Comedy Woman». «Дайджест» (16+)
21.00 «Комеди Клаб» (16+)
22.00, 05.10 «Открытый микрофон» (16+)
23.05 «Дом 2. Город любви» (16+)
00.05 «Дом 2. После заката» (16+)
01.10 «Такое кино!» (16+)
01.40 **«Игра в прятки».** Х/ф (16+)
03.25 **«Перекресток Миллера».** Х/ф (США) (16+)
06.00, 06.30 «ТНТ. Best» (16+)

Тульский

06.00, 23.55, 01.20 «Тула. Live» (0+)
07.00 Утро в городе (12+)
09.00, 22.00, 23.20, 01.00 «Только новости» (12+)
09.10 «Книга жалоб» (12+)
09.40 «Особое мнение» (12+)
10.10, 11.30, 12.45, 15.15 Мультмир (6+)
11.00 «Одна история» (12+)
12.00, 13.00, 14.00, 15.00, 16.00, 17.00, 18.30, 19.30 «Только новости» (0+)
12.10 «ЗОЖ» (12+)
13.05, 14.05 **«Леди детектив мисс Фрайни Фишер».** Т/с (16+)
16.05, 17.05 **«Детектив Ренуар».** Т/с (16+)
18.00, 22.50 «Изнутри» (6+)
18.50 «Сводка» (12+)
19.00 «Культура» (12+)
20.00, 21.00 **«Практика».** Т/с (12+)
22.20, 22.35 «Профессия» (6+)
23.45 «Сводка» (12+)

ТВ Центр

06.00 «Настроение» (16+)
08.00 **«Расследование».** Х/ф (16+)
09.25, 11.50 **«Клетка для сверчка».** Х/ф (16+)
11.30, 14.30, 17.50 «События» (16+)
13.25, 15.05 **«Железный лес».** Х/ф (16+)
14.50 «Город новостей» (16+)
18.15 **«Колдовское озеро».** Х/ф (16+)
20.05 **«Правда».** Х/ф (16+)
22.00 «В центре событий» (16+)
23.10 «Приют комедиантов» (12+)
01.05 **«Актерские судьбы. Инна Гулая и Геннадий Шпаликов».** Д/ф (16+)
01.35 **«Битва за наследство».** Д/ф (16+)
02.30 «В центре событий» (16+)
03.40 «Петровка, 38» (16+)
03.55 **«У тихой пристани...».** Х/ф (16+)
05.20 «Марш-бросок» (12+)
05.50 «АБВГДейка» (16+)

Рен ТВ

06.00 «Документальный проект» (16+)
07.00 «С бодрым утром!» (16+)
08.30 «Новости» (16+)
09.00 «Документальный проект» (16+)
11.00 «Как устроен мир с Тимофеем Баженовым» (16+)
12.00 «Информационная программа 112» (16+)
12.30 «Новости» (16+)
13.00 «Загадки человечества с Олегом Шишкиным» (16+)
14.00 «Невероятно интересные истории» (16+)
15.00 «Документальный проект» (16+)
16.00 «Информационная программа 112» (16+)
16.30 «Новости» (16+)
17.00 «Тайны Чапман» (16+)
18.00 «Самые шокирующие гипотезы» (16+)
19.00 «Информационная программа 112» (16+)
19.30 «Новости» (16+)
20.00 «Смотрящие за шоу-бизнесом» (16+)
21.00 «Еда: чем закончится эксперимент над человечеством?» (16+)
23.00 **«В лабиринте гризли».** Х/ф (16+)
00.50 **«Таинственный лес».** Х/ф (16+)
02.40 **«Мертв по прибытии».** Х/ф (16+)
04.10 «Территория заблуждений» (16+)

Домашний

06.30 «Удачная покупка» (16+)
06.40 «6 кадров» (16+)
07.05 «По делам несовершеннолетних» (16+)
08.05 «Давай разведемся!» (16+)
09.10 «Тест на отцовство» (16+)
10.10 **«Вербное воскресенье».** Т/с (16+)
19.00 **«Моя чужая дочка».** Х/ф (16+)
23.15 **«Храм любви».** Х/ф (16+) Когда-то, много лет назад, двое счастливых людей построили дом, в котором родились их дети — три сына и дочь. После смерти отца мать и дети свято берегли свое жилище, которое они называли «Храмом любви».
02.00 «Присяжные красоты» (16+)
05.15 «Тест на отцовство» (16+)
06.05 «Домашняя кухня» (16+)

Звезда

08.00 Новости дня (16+)
08.20 «Военная приемка. След в истории». «Суворов. Штурм Измаила» (16+)
09.20 **«Кронштадт 1921».** Д/ф (16+)
10.00 Военные новости (16+)
10.05 **«Кронштадт 1921».** Д/ф (16+)
11.50 **«Крещение Руси».** Т/с (12+)
13.00 Новости дня (16+)
13.20 **«Крещение Руси».** Т/с (12+)
14.00 Военные новости (16+)
14.05 **«Крещение Руси».** Т/с (12+)
16.20 **«Ограниченный суверенитет».** Д/с (12+)
17.10 **«Ограниченный суверенитет».** Д/с (12+)
18.00 Новости дня (16+)
18.55 **«СМЕРШ. Легенда для предателя».** Т/с (16+)
21.15 Новости дня (16+)
21.25 **«СМЕРШ. Легенда для предателя».** Т/с (16+)
23.10 «Десять фотографий» (16+)
00.00 **«Переправа».** Х/ф (12+)
03.20 **«Буду помнить».** Х/ф (16+)
04.55 **«Не дождетесь!»** Д/ф (12+)
05.40 **«Сицилианская защита».** Х/ф (16+)

ТВ-3

06.00 М/ф (6+)
09.20 **«Слепая».** Т/с (16+)
09.55 **«Слепая».** Т/с (16+)
10.30 **«Слепая».** Т/с (16+)
11.00 **«Гадалка».** Т/с (16+)
11.30 «Новый день» (12+)
12.00 «Вернувшиеся» (16+)
13.00 «Не ври мне. Ложь во спасение» (12+)
14.00 «Не ври мне. Отравили за квартиру» (12+)
15.00 «Вернувшиеся» (16+)
16.00 **«Гадалка».** Т/с (16+)
16.30 **«Гадалка».** Т/с (16+)
17.00 **«Старец».** Т/с (16+)
17.30 **«Слепая».** Т/с (16+)
18.00 **«Слепая».** Т/с (16+)
18.30 **«Слепая».** Т/с (16+)
19.00 «Охлобыстины. Оксана» (16+)
20.00 **«Гладиатор».** Х/ф (16+)
23.00 **«Последний легион».** Х/ф (12+)
01.00 **«Добывайки».** Х/ф (16+)
02.45 «Места силы. Краснодарский край» (12+)
03.45 «Места силы. Адыгея» (12+)
04.30 «Места силы. Калининградская область» (12+)
05.15 «Места силы. Остров Сахалин» (12+)

Культура

06.30, 07.00, 07.30, 10.00, 15.00, 19.30, 23.00 Новости культуры (16+)
06.35 «Пешком...». Москва храмовая (16+)
07.05 «Правила жизни» (16+)
07.35, 14.10 **«Мечты о будущем».** Д/с (16+)
08.30 «Театральная летопись» (16+)
08.55 **«Отверженные».** Т/с (16+)
10.15 **«Сильва».** Х/ф (16+)
11.55 Открытая книга (16+)
12.20 Черные дыры (16+)
13.00, 16.20 Красивая планета (16+)
13.15 **«Дух дышит, где хочет...».** Д/ф (16+)
15.10 Письма из провинции (16+)
15.40 «Энигма. Даниил Харитонов» (16+)
16.35 **«Варькина земля».** Х/ф (16+)
17.40 Цвет времени (16+)
17.50 Музыкальные фестивали Европы (16+)
18.40 «Билет в Большой» (16+)
19.45 Всероссийский открытый телевизионный конкурс юных талантов «Синяя птица» (16+)
21.15 Искатели (16+)
22.05 Линия жизни (16+)
23.20 «2 Верник 2» (16+)

TV-1000

08.00 **«Дориан Грей».** Х/ф (Великобритания) (16+)
10.05 **«Перемотка».** Х/ф (США, Великобритания, Франция) (16+)
12.00 **«Улыбка Моны Лизы».** Х/ф (США) (12+)
14.15 **«Византия».** Х/ф (16+)
16.30 **«Руки-ноги за любовь».** Х/ф (Великобритания) (16+)
18.10 **«Невероятный Халк».** Х/ф (США) (16+)
20.20 **«Капитан Филлипс».** Х/ф (США) (16+)
23.00 **«Талли».** Х/ф (18+)
00.45 **«Линкольн для адвоката».** Х/ф (США) (16+)
02.55 **«Мама».** Х/ф (США) (16+)
04.35 **«Васаби».** Х/ф (Франция, Япония) (16+)
06.10 **«Бетховен 2».** Х/ф (США) (12+)

TV-1000 action

07.10 **«Прогулка среди могил».** Х/ф (США) (18+)
09.15 **«Дэнни Цепной пес».** Х/ф (США, Франция) (18+)
11.10 **«Клин клином».** Х/ф (США) (18+)
13.00 **«Ван Хельсинг».** Х/ф (США) (12+)
15.25 **«Пророк».** Х/ф (12+)
17.10 **«Рекрут».** Х/ф (США) (16+)
19.15 **«Киллеры».** Х/ф (США) (16+)
21.10 **«Атлантида».** Х/ф (18+)
23.10 **«Рэмбо. Первая кровь 2».** Х/ф (США) (16+)
01.00 **«Немыслимое».** Х/ф (США) (18+)
02.50 **«Гонщик».** Х/ф (16+)
05.10 **«22 пули. Бессмертный».** Х/ф (Франция) (16+)

TV-1000 русское кино

06.10 **«Притяжение».** Х/ф (12+)
08.35 **«Про Любоff».** Х/ф (16+)
10.50 **«Королев».** Х/ф (12+)
13.20 **«Вы все меня бесите».** Т/с (16+)
13.50 **«Вы все меня бесите».** Т/с (16+)
15.20 **«О чем молчат девушки».** Х/ф (12+)
16.55 **«Пять невест».** Х/ф (16+)
19.00 **«Паук».** Х/ф (16+)
19.50 **«Паук».** Х/ф (16+)
20.45 **«Водитель для Веры».** Х/ф (Россия, Украина) (16+)
22.50 **«Трезвый водитель».** Х/ф (16+)
00.40 **«Подсадной».** Х/ф (16+)
02.25 **«Позвоните Мышкину».** Х/ф (12+)
04.00 **«Час пик».** Х/ф (16+)
05.35 **«Пять невест».** Х/ф (16+)

Дом кино

07.20 **«Сваты».** Т/с (16+)
11.00 **«Детективы».** Т/с (16+)
12.50 **«Будьте моим мужем».** Х/ф (16+)
14.25 **«Бриллиантовая рука».** Х/ф (16+)
16.20 **«Сваты».** Т/с (16+)
22.00 **«Берегись автомобиля».** Х/ф (12+)
23.45 **«Человек на полустанке».** Х/ф (16+)
01.00 **«Кольцо из Амстердама».** Х/ф (12+)
02.35 **«Возвращение чувств».** Х/ф (12+)
04.05 **«Чудо с косичками».** Х/ф (12+)
05.20 **«Хочу в тюрьму».** Х/ф (16+)

Русский роман

07.30 **«Одиночество».** Х/ф (12+)
10.55 **«Забытая женщина».** Х/ф (16+)
14.20 **«Мама поневоле».** Х/ф (12+)
16.20 **«Мой папа летчик».** Х/ф (12+)
18.00 **«Васильки для Василисы».** Х/ф (12+)
19.50 **«Война и мир супругов Торбеевых».** Х/ф (12+)
21.45 **«Доктор Котов».** Х/ф (12+)
01.25 **«Провинциальная мадонна».** Х/ф (12+)
04.35 **«Поворот наоборот».** Х/ф (12+)

Русский иллюзион

07.05 **«Дорога из желтого кирпича».** Т/с (12+)
10.30 **«Графомафия».** Х/ф (12+)
12.05 **«Французский шпион».** Х/ф (16+)
13.45 **«Сундук предков».** Х/ф (Франция) (16+)
15.30 **«В России идет снег».** Х/ф (16+)
17.05 **«Братья Карамазовы».** Х/ф (16+)
00.40 **«Дом Солнца».** Х/ф (16+)
02.10 **«Не свадебное путешествие».** Х/ф (12+)
03.35 **«Байконур».** Х/ф (Россия, Германия) (16+)
05.05 **«Карп отмороженный».** Х/ф (12+)

Телепрограмма предоставлена ЗАО «Сервис ТВ» и телеканалами. В программе возможны изменения по не зависящим от редакции причинам.

Спас

06.00, 19.00, 00.10 Завет (16+)
07.00, 21.30, 01.05 «Новый день» (16+)
08.00 **«Мюнхенский сговор».** Д/ф (16+)
09.00, 14.30, 15.00 Монастырская кухня (16+)
09.30 М/ф (6+)
11.00 **«Миссия веры и милосердия».** Д/ф (16+)
12.00, 12.30 Идущие к черту. Послесловие (12+)
13.00, 20.00 «Прямая линия. Ответ священника» (16+)
15.30 **«Сережа».** Х/ф (16+)
17.10 Следы империи (16+)
22.30 Концерт «Наши любимые песни» (16+)
23.30 **«Хочу верить! С Борисом Корчевниковым».** Д/ф (16+)
23.55 День Патриарха (16+)

Пятый канал

06.20 **«Дознаватель 2».** Т/с (16+)
07.10, 08.00 **«Дознаватель 2».** Т/с (16+)
09.00 «Известия» (16+)
09.25 **«Белый тигр».** Х/ф (16+)
11.30, 12.25 **«Господа офицеры».** Т/с (16+)
13.00 «Известия» (16+)
13.25, 13.50, 14.40, 15.35, 16.35, 17.30, 18.25 **«Господа офицеры».** Т/с (16+)
19.25, 20.15, 20.55, 21.40, 22.20, 23.00 **«След».** Т/с (16+)
23.45 «Светская хроника» (16+)
00.45 **«След».** Т/с (16+)

Общественное телевидение России

06.00, 09.00, 15.15 «Календарь» (12+)
06.30 «За строчкой архивной...» (12+)
07.00, 10.00, 11.00, 12.00, 13.00, 15.00, 16.15, 17.00, 20.00, 22.00 Новости (16+)
07.15, 22.45 **«Чисто английские убийства».** Т/с (12+)
09.30, 15.45 **«Тайны разведки. Рядовая русской разведки».** Д/ф (12+)
10.10 **«Прерванный полет...».** Д/ф (12+)
11.05, 22.05 «За дело!» (12+)
11.40 «От прав к возможностям» (12+)
12.05, 13.20, 19.00, 20.25 «Отражение» (16+)
16.20 «Культурный обмен» (12+)
17.05 **«Приключения Болека и Лелека. Бычок».** М/ф (6+)
17.15 **«Земский доктор. Продолжение».** Т/с (12+)
18.45 «Медосмотр» (12+)
00.35 **«Развязка».** Х/ф (12+)

Че

06.00 **«Солдаты 9».** Т/с (16+)
06.45, 10.00, 19.15 «Дорожные войны» (16+)
09.00, 14.00, 20.00 «Остановите Витю!» (16+)
12.00, 23.00 «Опасные связи» (16+)
13.00 «Идеальный ужин» (16+)
15.00 **«После прочтения сжечь».** Х/ф (США, Великобритания, Франция) (16+)
17.00 **«Воздушная тюрьма».** Х/ф (США) (16+)
21.00 «Решала» (16+)
00.00 **«Не брать живым».** Х/ф (16+)
02.15 **«Барсы».** Х/ф (16+)

ПОЗНАВАТЕЛЬНЫЕ

Discovery

06.00, 18.20, 23.50 Дикие эксперименты Адама Сэвиджа (12+)
06.50, 14.40, 20.10 Махинаторы (12+)
07.40, 15.35, 02.27 Быстрые и громкие (12+)
08.30, 14.10, 19.40, 05.35 Как это устроено? (12+)
08.56, 13.45, 19.15 Как это сделано? (12+)
09.22, 09.48, 21.05, 21.30 Багажные войны (12+)
10.14, 04.01 Как устроена Вселенная (12+)
11.06 Остров с Беаром Гриллсом (18+)
11.58 Крутая работа Аарона Кауфмана (12+)
12.50, 01.40 Золотая лихорадка (16+)
16.30, 16.55 Охотники за складами (16+)
17.25 Техногеника (12+)
22.00 Одичавшие (12+)
22.55 Игры, в которые играют люди (12+)
00.45 Неизвестная экспедиция (16+)
03.14, 03.37 Охотники за реликвиями (12+)

National Geographic

06.20 Панорама 360 градусов (16+)
06.45 Инженерные идеи (16+)
07.30 Суперкар со свалки (16+)
08.15, 12.50 Ледяная дорога 4. Цепи хаоса (16+)
09.05, 13.40 Непокорный остров (16+)
09.45, 18.15 Служба безопасности аэропорта (16+)
10.35, 20.35 Рождение Европы (16+)
11.20, 12.05, 02.05, 02.55 Авто-SOS (16+)
14.20 Чудеса инженерии (16+)
15.10, 05.15 Расследование авиакатастроф (16+)
15.55, 04.25 Расследования авиакатастроф (16+)
16.40, 17.05 Горячие границы (16+)
17.25 Нераскрытые тайны второй мировой войны (16+)
19.00, 19.45, 22.10, 22.55, 01.20, 03.40 Путешествия с Гордоном Рамзи (16+)
21.20 Секунды до катастрофы (16+)
23.45 Начало (16+)
00.35 Неизвестный мир (16+)

Animal planet

06.00, 05.35 Аэропорт для животных (12+)
06.25, 12.40, 02.20 Океанариум (16+)
07.15, 14.30 Дома на деревьях (12+)
08.07, 13.35 Кошек не любить нельзя (12+)
09.00, 16.20, 23.45, 04.48 Неизведанные острова Индонезии (12+)
09.55, 10.50, 11.45 Дикие реки Африки (16+)
15.25, 00.40 Будни ветеринара (16+)
17.15, 18.10, 19.05 Герои среди нас (12+)
20.00 Джереми Уэйд (12+)
21.00 Зоопарк Ирвинов (12+)
21.55, 03.10 На свободу с питбулем (16+)
22.50, 04.00 В поисках гигантской анаконды (12+)
01.30 Крис Браун в дикой природе (12+)

История

06.00, 06.55, 00.15 Отвечу за каждую ноту (16+)
07.45, 16.50 Вторая мировая война (16+)
08.40 Альпухары (16+)
09.40 Рафаэль (16+)
11.20 Самый главный бой (16+)
12.10 Дело Нерона (16+)
13.15 С журавлиной стаей (16+)
14.00 Исчезнувшие люди (16+)
15.00 Личное (16+)
15.50 Охота на ведьм в Салеме (16+)
17.40 Кельты (16+)
18.45 Винсент ван Гог (16+)
20.20 Московский щит (16+)
21.15 Исчезнувшие вожди Теотиуакана (16+)
22.20 Людмила Гурченко (16+)
23.10 Загадки каменного века (16+)

Мир

06.00, 16.15 **«Возвращение Мухтара 2».** Т/с (16+)
07.55, 10.20 **«1942».** Т/с (16+)
10.00, 13.00, 16.00, 19.00 Новости (16+)
10.10 «В гостях у цифры» (12+)
13.15 «Зал суда. Битва за деньги» (16+)
14.10 «Дела семейные. Битва за будущее» (16+)
15.05 «Дела семейные. Новые истории» (16+)
18.20 «Всемирные игры разума» (16+)
19.25 «Игра в кино» (12+)
20.15 **«Старики-разбойники».** Х/ф (12+)
22.05 **«Дежа вю».** Х/ф (12+)
00.15 «Ночной экспресс» (12+)
01.20 «Держись, шоубиз!» (16+)
01.50 **«Мечты сбываются».** Х/ф (12+)
03.15 **«Семеро смелых».** Х/ф (12+)
04.45 М/ф (6+)

Россия 24

06.00, 06.15, 06.30, 06.40, 07.00, 07.15, 07.30, 07.40, 08.00, 08.45, 09.00, 09.45, 10.00, 10.45, 11.00, 12.00, 13.00, 14.00, 15.00, 16.00, 17.00, 17.30, 19.00, 20.00, 21.00, 21.30, 22.00, 00.00 Вести (16+)
06.05, 06.35, 07.05, 07.35, 07.45, 08.20, 09.20, 10.25, 11.25, 15.30, 19.30, 20.30, 21.20, 00.50 Экономика (16+)
06.20, 07.20, 08.35, 09.35 Спорт (16+)
06.45, 10.50, 12.50 Мобильный репортер (16+)
06.50, 07.50, 08.50, 11.50 Погода 24 (16+)
11.40, 14.40 Гость (16+)
12.35, 15.40, 16.40, 19.40, 22.45 Репортаж (16+)
13.40 Машиностроение (16+)
18.00 Факты (16+)
23.00 Международное обозрение (16+)

РАЗВЛЕКАТЕЛЬНЫЕ

Ю

05.00 «Адская кухня» (16+)
07.40 «В теме» (16+)
08.05, 10.35 **«Дороги Индии».** Т/с (16+)
10.00 «В теме» (16+)
11.35 «МастерШеф» (16+)
14.20 «Моя свекровь – монстр» (16+)
17.30 «Немножко разведены» (16+)
20.00 «МастерШеф» (16+)
23.25 «В теме» (16+)
23.55 **«Мыслить как преступник».** Т/с (16+)
02.30 «Адская кухня» (16+)
04.40 «Осторожно, няня!» (16+)

Мама

06.00 Время малышей (12+)
09.00 Время малышей (12+)
10.00 Школа доктора Комаровского.
12.00 Время малышей (12+)
15.00 У мамы вкуснее?! (12+)
16.00 Школа доктора Комаровского.
17.00 Время малышей (12+)
20.00 Время малышей (12+)
21.00 Школа доктора Комаровского.
23.05 У папы вкуснее?! (6+)
00.00 Время малышей (12+)
02.00 Школа доктора Комаровского.
04.00 Время малышей (12+)

Ностальгия

06.00 «Споемте, друзья!» с Т. Визбор. Д. Сухарев, Д. Богданов, Л. Чебоксарова (12+)
06.55 «Очевидное – невероятное» с С. Капицей. Майя Плисецкая (12+)
07.35 **«Мужчины и все остальные».** Х/ф (16+)
09.00, 15.00, 21.00, 03.00 «Прошедшее Время» (12+)
09.45, 11.00, 14.35, 15.45, 17.00, 20.00, 21.45, 23.00, 00.45, 03.45, 05.00 Музыкальная Ностальгия (12+)
10.00, 16.00, 04.00 «Рожденные в СССР» (12+)
12.00 **«Вечный муж».** Х/ф (16+)
14.50 **«Ишь, ты, Масленица!»** М/ф (6+)
17.55 «До и после...» с В. Молчановым, Полина Дашкова (12+)
19.00 «Музыкальная гавань Элеоноры Филиной» (12+)
20.15 **«Цвет белого снега».** Х/ф (16+)
22.00 «Колба времени» (16+)
00.00 «Было время» с А. Политковским. «Узбекское дело». Тельман Гдлян (16+)
01.25 **«Чужой звонок».** Х/ф (16+)
02.30 **«Поет Валерий Леонтьев».** Муз/ф (16+)

Пятница

05.00 Рыжие (16+)
05.30 **«Отчаянные домохозяйки».** Т/с (16+)
07.00 Школа доктора Комаровского (12+)
07.30 Утро Пятницы (16+)
09.30 Верю-не верю (16+)
10.20 Орел и решка (16+)
12.00 Пацанки (16+)
16.00 Орел и решка (16+)
20.00 **«Звездные войны. Эпизод 6 – Возвращение джедая».** Х/ф (США) (16+)
22.40 **«Звездные войны. Эпизод 5 – Империя наносит ответный удар».** Х/ф (16+)
01.00 Пятница News (16+)
01.30 AgentShow 2.0 (16+)
02.30 Приманка (16+)

TLC

06.00 Мастер макияжа (12+)
06.25, 11.50, 17.20 Лучшая свадьба в таборе по-американски (18+)
07.15, 16.25 Поместья (12+)
08.10, 18.15 Дом с подвохом (12+)
09.05, 09.30, 19.10, 19.35 Охотники за международной недвижимостью (12+)
10.00 Семья весом в тонну (16+)
10.55 Украденные дети (16+)
12.45, 20.05 Я вешу 300 кг (16+)
13.40, 14.05 Ужин у Тиффани (12+)
14.35, 15.00, 15.30, 15.55 Доступная роскошь (12+)
21.00, 21.30 За что мне такое тело? (16+)
22.00 Спасите мою кожу (16+)
23.00 Родители-подростки (16+)
23.55 Работа над ошибками (16+)

ДЕТЯМ

Карусель

06.55, 07.00 «Чик-зарядка» (6+)
«С добрым утром, малыши!» (6+)
07.35, 20.25 **«Хэтчималс. Приключения в Хэтчитопии».** М/с (6+)
07.40 **«Радужный мир Руби».** М/с (6+)
08.25 **«Сказочный патруль».** М/с (6+)
09.15 **«Оранжевая корова».** М/с (6+)
09.20 «Букварий» (6+)
09.40 **«Семейка Бегемотов».** М/с (6+)
09.50 **«Обезьянки».** М/ф (6+)
10.25 **«Рэй и пожарный патруль».** М/с (6+)
10.55 **«Суперкрылья. Джетт и его друзья».** М/с (6+)
11.25 **«Роботы-поезда».** М/с (6+)
12.10 **«Аркадий Паровозов спешит на помощь!»** М/с (6+)
12.15 **«Металионы».** М/с (6+)
12.40 **«ЛЕГО Сити. Приключения».** М/с (6+)
13.05 **«Смешарики. Новые приключения».** М/с (6+)
14.00 «Навигатор. У нас гости!» (6+)
14.10 **«Суперд».** М/с (6+)
14.50 **«Фиксики».** М/с (6+)
15.40 «Веселая ферма» (6+)
15.55 **«Буба».** М/с (6+)
16.10 **«Клуб Винкс».** М/с (6+)
16.40 **«Три кота».** М/с (6+)
17.20 **«Рикки Зум. Полный вперед!»** М/с (6+)
18.00 **«Томас и его друзья. Большой мир! Большие приключения!»** М/с (6+)
18.25 **«Юху спешит на помощь».** М/с (6+)
18.45 **«Дружба – это чудо».** М/с (6+)
19.10 **«Ми-Ми-Мишки».** М/с (6+)
20.30 «Спокойной ночи, малыши!» (6+)
20.45 **«Барбоскины».** М/с (6+)
22.30 **«Ниндзяго».** М/с (6+)

Детский

06.09, 06.23, 13.00, 13.14, 21.57, 22.12 **«Подарок другу».** М/с (6+)
06.37, 13.28, 19.29, 22.28 **«Богатырята».** М/с (6+)
06.48, 13.47, 19.43, 22.48 **«Кондитер Сладкоежкина».** М/с (6+)
07.01 **«Дора-Дора-помидора».** М/ф (6+)
07.11 **«Ежик в тумане».** М/ф (6+)
07.21 **«Кот и клоун».** М/ф (6+)
07.32 **«Тайна далекого острова».** М/ф (6+)
08.03, 08.06 **«4 машинки».** М/с (6+)
08.09 **«Грузовичок Лева».** М/с (6+)
08.15, 08.22 **«Мяу-Мяу».** М/ф (6+)
08.30, 13.40 «Раскраска» (6+)
08.37 **«Пастушка и тубочист».** М/ф (6+)
09.06 **«Тигренок на подсолнухе».** М/ф (6+)
09.16 **«Разные колеса».** М/ф (6+)
09.31, 09.38, 09.44, 09.51, 15.30, 15.37, 15.43, 15.50, 17.00, 17.07, 17.13, 20.27, 20.34, 20.41, 20.48, 23.30, 23.37, 23.44, 23.51 **«Смешарики».** М/с (6+)
09.57, 14.00, 17.23 **«Приключения в Изумрудном городе».** М/с (6+)
10.26, 14.29, 17.52 **«Семь гномов и я».** М/с (6+)
10.52, 14.51, 18.19 **«Космо».** М/с (6+)
11.18, 15.16, 18.44 **«Друзья. Приключения медвежат».** М/с (6+)
11.58 **«Высокая горка».** М/ф (6+)
12.18 **«Девочка в цирке».** М/ф (6+)
12.38 **«Генерал Топтыгин».** М/ф (6+)
15.59 **«Мышонок Пик».** М/ф (6+)
16.16 **«Муха-Цокотуха».** М/ф (6+)
16.26 **«Верное средство».** М/ф (6+)
16.36 **«Догони ветер».** М/ф (6+)
16.51 **«Немытый пингвин».** М/ф (6+)
19.01 **«Стоп! Снято!»** М/ф (6+)
20.55 **«В гостях у лета».** М/ф (6+)
21.14 **«Кот в сапогах».** М/ф (6+)
21.32 **«День чудесный».** М/ф (6+)
21.49 **«Кукарача».** М/ф (6+)

Disney

07.05 **«Утиные истории».** М/с (6+)
07.35 **«Пес Пэт».** М/с (6+)
07.40 **«Герои в масках».** М/с (6+)
08.15, 11.25 **«Пупс».** М/с (6+)
08.50 **«Удивительная Ви».** М/с (6+)
09.20 **«София Прекрасная».** М/с (6+)
09.50 **«Елена – принцесса Авалора».** М/с (6+)
10.20 **«Хранитель Лев».** М/с (6+)
11.00 **«Дружные мопсы».** М/с (6+)
12.00 Анимац. фильм **«Хранитель Луны»** (Франция) (6+)
13.40 **«Гравити Фолз».** М/с (12+)
16.25 Анимац. фильм **«Покахонтас»** (США) (6+)
18.05 Анимац. фильм **«Покахонтас 2. Путешествие в Новый Свет»** (США) (6+)
19.30 Анимац. фильм **«Монстр в Париже»** (Франция) (6+)
21.20 Анимац. фильм **«Спящая принцесса»** (Япония) (6+)
23.45 **«Без их согласия».** Х/ф (12+)

СПОРТ

Матч ТВ

06.00 **«Вся правда про...».** Д/с (16+)
06.30 **«Утомленные славой».** Д/с (16+)
07.00, 08.55, 11.20, 14.45, 18.30, 22.00 Новости (16+)
07.05, 11.25, 14.50, 18.35, 00.55 Все на Матч! Прямой эфир (16+)
09.00 Смешанные единоборства (16+)
11.00 «Пляжный футбол. Дорога на ЧМ» (16+)
12.15, 14.15 Профессиональный бокс (16+)
15.25 Автоспорт (16+)
17.30 Все на футбол! Афиша (16+)
19.15, 03.30 Мини-футбол (16+)
22.10 Пляжный футбол (16+)
23.20 Баскетбол (16+)
01.30 Футбол (16+)
05.30 «Команда мечты» (16+)

Матч Арена

06.00 «Формула-1. Сезон 2019» (16+)
06.15 Стрельба пулевая (16+)
07.05 Теннис (16+)
09.35 Стрельба пулевая (16+)
10.25 Спортивные танцы (16+)
11.30 Борьба (16+)
13.00 Теннис (16+)
18.00 Конькобежный спорт (16+)
20.00 Теннис (16+)
01.00 Стрельба пулевая (16+)
01.50 Стрельба пулевая (16+)
02.40 Автоспорт (16+)
04.40 «Ген победы» (16+)
05.10 «Фабрика скорости» (16+)
05.30 «Тает лед» (16+)

Eurosport 1

06.30 Велоспорт (16+)
07.30 Велоспорт (16+)
08.30 Керлинг (16+)
09.55 Автогонки (16+)
12.10 Горные лыжи (16+)
12.55 Горные лыжи (16+)
13.45 Автогонки (16+)
14.45 Автогонки (16+)
15.00 Автогонки (16+)
16.00 Прыжки на лыжах с трамплина (16+)
21.15 WATTS (16+)
21.35 Автогонки (16+)
22.30 Автогонки (16+)
23.30 Горные лыжи (16+)

Eurosport 2

06.30 Керлинг (16+)
08.00 WATTS (16+)
08.30 Олимпийские игры (16+)
10.00 Велоспорт (16+)
11.00 Велоспорт (16+)
12.00 Прыжки на лыжах с трамплина (16+)
13.00 Керлинг (16+)
19.05 Автогонки (16+)
20.05 Керлинг (16+)
21.00 Керлинг (16+)
00.05 Автогонки (16+)
02.00 Керлинг (16+)
03.00 Прыжки на лыжах с трамплина (16+)
04.00 Прыжки на лыжах с трамплина (16+)
05.00 Керлинг (16+)

Дорогие читатели! В скобках указан возраст, с которого данная передача рекомендуется к просмотру.

СУББОТА | 23 ноября

Первый

06.00 Телеканал «Доброе утро. Суббота» (16+)
09.00 «Умницы и умники» (12+)
09.45 «Слово пастыря» (16+)
10.00 Новости (16+)
10.10 «Открытие Китая» с Е. Колесовым (12+)
11.15, 12.10, 16.35 «Горячий лед». Саппоро. Фигурное катание. Гран-при. 2019 г. (16+)
12.00 Новости (16+)
12.40 «Ирина Купченко. Необыкновенное чудо» (12+)
13.45 **«Одинокая женщина желает познакомиться».** Х/ф (16+)
15.30 «Александр Збруев. Три истории любви» (12+)
18.20 «Кто хочет стать миллионером?» (12+)
19.50, 21.20 «Клуб Веселых и Находчивых» (16+)
21.00 «Время» (16+)
23.00 **«Kingsman. Золотое кольцо».** Х/ф (16+)
01.40 **«Ниагара».** Х/ф (16+)
03.20 «Про любовь» (16+)
04.05 «Наедине со всеми» (16+)

Россия

05.00 «Утро России». Суббота» (16+)
08.15 «По секрету всему свету» (16+)
08.40 Местное время. Суббота (12+)
09.20 «Пятеро на одного» (16+)
10.10 «Сто к одному» (16+)
11.00 «Вести» (16+)
11.20 «Вести». Местное время (16+)
11.40 «Аншлаг» и Компания» (16+)
13.55 **«Разлучница».** Х/ф (12+)
18.00 «Привет, Андрей!» (12+)
20.00 «Вести в субботу» (16+)
21.00 **«Начнем все сначала».** Х/ф (12+)
01.35 **«Любовь нежданная нагрянет».** Х/ф (12+)
04.45 «Сам себе режиссер» (16+)

НТВ

07.20 «Смотр» (16+)
08.00 «Сегодня» (16+)
08.20 «Готовим с Алексеем Зиминым» (16+)
08.45 «Кто в доме хозяин?» (12+)
09.25 «Едим дома» (16+)
10.00, 16.00 «Сегодня» (16+)
10.20 «Главная дорога» (16+)
11.00 «Еда живая и мертвая» (12+)
12.00 «Квартирный вопрос» (16+)
13.00 «Поедем, поедим!» (16+)
14.00 «Своя игра» (16+)
16.20 «Следствие вели...» (16+)
19.00 «Центральное телевидение» (16+)
21.00 «Секрет на миллион». Анна Семенович (16+)
23.00 «Ты не поверишь!» (16+)
23.40 «Международная пилорама» (18+)
00.35 «Квартирник НТВ у Маргулиса». Д. Хмелев (16+)
01.50 «Фоменко Фейк» (16+)
02.15 «Дачный ответ» (16+)
03.15 «Таинственная Россия» (16+)
04.00 «Их нравы» (16+)
04.30 **«Можно я буду звать тебя мамой?»** Х/ф (16+)

СТС Тула

06.00 «Ералаш» (0+)
06.50 **«Приключения Кота в сапогах».** М/с (0+)
07.15 **«Спирит. Дух свободы».** М/с (0+)
07.40 **«Три кота».** М/с (0+)
08.05 **«Том и Джерри».** М/с (0+)
08.30, 10.30 «Шоу «Уральских пельменей» (16+)
09.30 «Просто кухня» (12+)
11.40 «Русские не смеются» (16+)
12.40 **«Бунт ушастых».** Х/ф (16+)
14.40 **«Мистер и миссис Смит».** Х/ф (16+)
17.00 «Форт Боярд. Возвращение» (16+)
18.45 **«Фантастическая четверка. Вторжение Серебряного серфера».** Х/ф (12+)
20.40 **«Фантастическая четверка».** Х/ф (12+)
22.35 **«Хеллбой. Парень из пекла».** Х/ф (США) (16+)
01.00 **«Свободные люди округа Джонс».** Х/ф (18+)
03.25 **«Молодежка».** Т/с (16+)
04.10 **«Большая игра».** Т/с (16+)
04.35 «Ералаш» (0+)

ТНТ Тула

07.00, 07.30 «ТНТ. Gold» (16+)
08.00 «ТНТ. Music» (16+)
08.30 «ТНТ. Gold» (16+)
09.00 «Дом 2. Lite» (16+)
10.00 «Дом 2. Остров любви» (16+)
11.00, 12.00 «Comedy Woman» (16+)
13.00, 13.20, 13.30, 13.45, 14.00, 14.15, 14.30, 14.45 **«Интерны».** М/с (16+)
14.55, 15.30, 16.00, 16.30, 17.00 **«Фитнес».** Т/с (16+)
17.30, 18.00, 18.30, 19.00 **«Полярный».** Т/с (16+)
19.30 «Битва экстрасенсов» (16+)
21.00 «Танцы» (16+)
23.05 «Дом 2. Город любви» (16+)
00.05 «Дом 2. После заката» (16+)
01.10 «ТНТ. Music» (16+)
01.40 **«Поворот не туда 4. Кровавое начало».** Х/ф (18+)
03.15 **«Поворот не туда 5. Кровное родство».** Х/ф (США) (16+)
04.40 «Открытый микрофон» (16+)
05.30, 06.00, 06.30 «ТНТ. Best» (16+)

Тульский

06.00, 01.55 «Тула. Live» (0+)
07.00, 10.30 Мультмир (6+)
09.00 «Включай» (0+)
09.30 «ЗОЖ» (12+)
10.00 «Культура» (12+)
11.30 **«Старики-разбойники».** Х/ф (12+)
13.00 **«Москва, я терплю тебя».** Х/ф (16+)
14.30 **«Неадекватные люди».** Х/ф (16+)
16.30 **«Убежать, догнать, влюбиться».** Х/ф (12+)
18.00 **«Дом Хемингуэй».** Х/ф (16+)
19.30, 01.15 «Только новости. Итоги» (12+)
20.00 **«Опасная иллюзия».** Х/ф (16+)
21.30 **«Братья Систерс».** Х/ф (16+)
23.30 **«Код апокалипсиса».** Х/ф (16+)
01.45 «Сводка» (12+)

ТВ Центр

06.20 **«Садко».** Х/ф (16+)
07.45 «Православная энциклопедия» (16+)
08.15 **«Храбрые жены».** Х/ф (16+)
10.05 **«Родион Нахапетов. Любовь длиною в жизнь».** Д/ф (16+)
10.55, 11.45 **«Мачеха».** Х/ф (16+)
11.30, 14.30, 23.45 «События» (16+)
13.00, 14.45 **«Лишний».** Х/ф (16+)
17.20 **«Адвокат Ардашевъ. Маскарадъ со смертью».** Х/ф (16+)
21.00, 03.00 «Постскриптум» (16+)
22.15, 04.15 «Право знать!» (16+)
00.00 **«Женщины Сталина».** Д/ф (16+)
00.50 «Прощание. Дед Хасан» (16+)
01.35 «Советские мафии. Демон перестройки» (16+)
02.25 «Америка. Во все тяжкие» (16+)
05.45 «Вся правда» (16+)

Рен ТВ

07.15 **«Вечно молодой».** Х/ф (16+)
09.15 «Минтранс» (16+)
10.15 «Самая полезная программа» (16+)
11.15 «Военная тайна» (16+)
15.20 «Территория заблуждений» (16+)
17.20 «Засекреченные списки. Псу под хвост! Кто заставил человека служить?» (16+)
19.20 **«Риддик».** Х/ф (16+) Преданный своими и брошенный умирать на пустынной планете, Риддик сражается с хищниками за жизнь и становится сильнее и опаснее себя прежнего. Открывшие на него охоту галактические наемники оказываются пешками в грандиозном плане отмщения. С врагами, возникающими на его пути тогда, когда это нужно самому Риддику, он начинает поход во имя мести.
21.45 **«Хроники Риддика. Черная дыра».** Х/ф (16+)
23.50 **«Бэтмен: начало».** Х/ф (16+)
02.20 **«Тень».** Х/ф (16+)
04.00 «Территория заблуждений» (16+)
05.00 «Территория заблуждений» (16+)

Домашний

06.30 «Удачная покупка» (16+)
06.40 «6 кадров» (16+)
07.30 **«Вопреки здравому смыслу».** Х/ф (Россия, Украина) (16+)
09.25 **«Зойкина любовь».** Х/ф (16+)
11.30 **«Верю. Люблю. Надеюсь».** Х/ф (Украина) (16+)
15.05 **«Источник счастья».** Х/ф (Россия) (16+)
19.00 **«Лабиринт иллюзий».** Х/ф (16+)
23.15 **«Ганг, твои воды замутились».** Х/ф (16+)
02.45 **«Вербное воскресенье».** Т/с (16+)
06.10 «6 кадров» (16+)
06.20 «Удачная покупка» (16+)

Звезда

07.25 «Рыбий жЫр» (16+)
08.00 «Морской бой» (16+)
09.00 Новости дня (16+)
09.15 «Легенды музыки» (16+)
09.45 «Последний день» (12+)
10.30 «Не факт!» (16+)
11.00 «Улика из прошлого» (16+)
11.55 **«Загадки века с Сергеем Медведевым».** Д/с (12+)
12.45 «Специальный репортаж» (12+)
13.00 Новости дня (16+)
13.15 «СССР. Знак качества». «Охота за дефицитом» (12+)
14.05 **«С чего начинается Родина».** Т/с (16+)
18.00 Новости дня (16+)
18.10 «Задело!» (16+)
18.25 **«С чего начинается Родина».** Т/с (16+)
23.30 **«Крещение Руси».** Т/с (12+)
03.20 **«Кронштадт 1921».** Д/ф (16+)
05.05 **«Морской дозор».** Д/ф (16+)

ТВ-3

06.00 М/ф (6+)
09.30 «Мама Russia. Камчатка» (16+)
10.30 **«Обмани меня».** Т/с (12+)
11.15 **«Обмани меня».** Т/с (12+)
12.15 **«Я, Франкенштейн».** Х/ф (12+)
14.00 **«Последний легион».** Х/ф (12+)
16.00 **«Гладиатор».** Х/ф (16+)
19.00 **«Во имя короля».** Х/ф (12+)
21.30 **«Царство небесное».** Х/ф (16+)
00.15 **«Визит».** Х/ф (16+)
02.15 **«Голливудские копы».** Х/ф (12+)
04.15 «Охотники за привидениями. Заботливый призрак» (16+)
04.45 «Охотники за привидениями. Кошка-невидимка» (16+)
05.00 «Охотники за привидениями. Голубь и лифт» (16+)
05.30 «Охотники за привидениями. Букет невесты» (16+)

Культура

06.30 Библейский сюжет (16+)
07.05 **«Медведь-липовая нога».** М/ф (6+)
08.00 **«Антон Иванович сердится».** Х/ф (16+)
09.15 Телескоп (16+)
09.45 «Передвижники. Василий Максимов» (16+)
10.15 **«Попутчик».** Х/ф (16+)
11.30 **«Александр Збруев. Мужской разговор».** Д/ф (16+)
12.15 Земля людей (16+)
12.45 **«Голубая планета».** Д/с (16+)
13.35 **«Поленов».** Д/ф (16+)
14.20 **«Эффект бабочки».** Д/с (16+)
14.50 **«Старец Паисий и я, стоящий вверх ногами».** Х/ф (16+)
16.15 **«Энциклопедия загадок».** Д/с (16+)
16.45 **«Дело №306. Рождение детектива».** Д/ф (16+)
17.25 **«Дело №306».** Х/ф (16+)
18.40 Большая опера (16+)
20.15 **«Пепел «Зимнего волшебства».** Д/ф (16+)
21.00 «Агора» (16+)
22.00 **«Училка».** Х/ф (16+)

TV-1000

08.05 **«В гостях у Элис».** Х/ф (США) (16+)
10.05 **«Линкольн для адвоката».** Х/ф (США) (16+)
12.15 **«Капитан Филлипс».** Х/ф (США) (16+)
14.45 **«Васаби».** Х/ф (Франция, Япония) (16+)
16.35 **«Мама».** Х/ф (16+)
18.25 **«Бетховен 2».** Х/ф (12+)
20.10 **«Большие глаза».** Х/ф (США, Канада) (16+)
22.10 **«Не/смотря ни на что».** Х/ф (Германия) (16+)
00.15 **«Герцогиня».** Х/ф (Великобритания, Италия, Франция) (16+)
02.20 **«Руки-ноги за любовь».** Х/ф (Великобритания) (16+)
03.50 **«Голодные игры».** Х/ф (США) (16+)
06.10 **«Мама».** Х/ф (США) (16+)

TV-1000 action

07.30 **«Атлантида».** Х/ф (Испания, Франция) (18+)
09.45 **«Киллеры».** Х/ф (16+)
11.35 **«Рэмбо. Первая кровь 2».** Х/ф (США) (16+)
13.20 **«Гонщик».** Х/ф (16+)
15.30 **«22 пули. Бессмертный».** Х/ф (Франция) (16+)
17.40 **«Немыслимое».** Х/ф (США) (18+)
19.25 **«Ямакаси. Свобода в движении».** Х/ф (Франция) (16+)
21.10 **«Азартные игры».** Х/ф (США) (16+)
23.05 **«Паранормальное».** Х/ф (США) (18+)
01.05 **«Бесславные ублюдки».** Х/ф (18+)
03.45 **«Судная ночь».** Х/ф (США, Франция) (18+)
05.10 **«Воин».** Х/ф (США) (12+)

TV-1000 русское кино

07.30 **«Водитель для Веры».** Х/ф (Россия, Украина) (16+)
09.35 **«Полеты во сне и наяву».** Х/ф (16+)
11.20 **«Трезвый водитель».** Х/ф (16+)
13.15 **«Час пик».** Х/ф (16+)
15.20 **«Подсадной».** Х/ф (16+)
17.15 **«Глухарь в кино».** Х/ф (16+)
19.00 **«Няньки».** Х/ф (16+)
20.45 **«Килиманджаро».** Х/ф (16+)
22.10 **«Кровавая леди Батори».** Х/ф (США) (16+)
00.30 **«О чем еще говорят мужчины».** Х/ф (16+)
02.15 **«Холодное танго».** Х/ф (18+)
04.00 **«Девушка с косой».** Х/ф (16+)
05.30 **«Глухарь в кино».** Х/ф (16+)

Дом кино

07.10 **«Опекун».** Х/ф (12+)
08.45 **«Золушка».** Х/ф (16+)
10.15 **«Не может быть!»** Х/ф (12+)
12.05 **«Гусарская баллада».** Х/ф (12+)
13.55 **«Женитьба Бальзаминова».** Х/ф (16+)
15.35 **«Иван Васильевич меняет профессию».** Х/ф (16+)
17.20 **«Берегись автомобиля».** Х/ф (12+)
19.00 **«Москва слезам не верит».** Х/ф (12+)
21.50 **«По семейным обстоятельствам».** Х/ф (12+)
00.25 **«Неисправимый лгун».** Х/ф (16+)
01.50 **«Молодые люди».** Х/ф (12+)
03.05 **«Станционный смотритель».** Х/ф (12+)
04.10 **«Дорога».** Х/ф (12+)
05.50 **«Суета сует».** Х/ф (12+)

Русский роман

07.40 **«Забытая женщина».** Х/ф (16+)
10.55 **«Дом на краю леса».** Х/ф (16+)
14.30 **«Жена по совместительству».** Х/ф (12+)
16.15 **«В тесноте, да не в обиде».** Х/ф (12+)
18.00 **«Его любовь».** Х/ф (12+)
21.15 **«Сводные судьбы».** Х/ф (12+)
00.40 **«Одиночество».** Х/ф (12+)
03.55 **«Забытая женщина».** Х/ф (16+)

Русский иллюзион

06.45 **«Дом Солнца».** Х/ф (16+)
08.20 **«Сцепленные».** Х/ф (16+)
08.40 **«Влюбить и обезвредить».** Х/ф (16+)
10.40 **«Дорога из желтого кирпича».** Т/с (12+)
14.05 **«Графомафия».** Х/ф (12+)
15.45 **«Французский шпион».** Х/ф (16+)
17.30 **«Сундук предков».** Х/ф (Франция) (16+)
19.15 **«В России идет снег».** Х/ф (16+)
20.50 **«Восемь первых свиданий».** Х/ф (16+)
22.20 **«Легок на помине».** Х/ф (16+)
23.45 **«Скиф».** Х/ф (18+)
01.25 **«Не свадебное путешествие».** Х/ф (12+)
02.50 **«Байконур».** Х/ф (Россия, Германия) (16+)
04.20 **«Карп отмороженный».** Х/ф (12+)
05.50 **«Дом Солнца».** Х/ф (16+)

Телепрограмма предоставлена ЗАО «Сервис ТВ» и телеканалами. В программе возможны изменения по не зависящим от редакции причинам.

Спас

06.30, 07.00, 07.30, 13.30 Монастырская кухня (16+)
08.00 М/ф (6+)
08.15 «Тайны сказок» (16+)
08.30 День Ангела (16+)
09.00, 16.00, 00.20 Завет (16+)
10.00 «Прямая линия. Ответ священника» (16+)
11.00 В поисках Бога (16+)
11.30 И будут двое (16+)
12.30 Русский обед (16+)
14.00 Я хочу ребенка (16+)
15.00 Я очень хочу жить. Дарья Донцова (16+)
15.45 Лица Церкви (16+)
17.00 Концерт «Наши любимые песни» (16+)
18.00 «Хозяйка детского дома». Х/ф (16+)
20.00 Встреча (16+)
21.00 Не верю! Разговор с атеистом (16+)
22.00 «Зачем Бог?!» (16+)
22.30 «Расписание на послезавтра». Х/ф (16+)
00.05 День Патриарха (16+)
01.15 «Парсуна с В. Легойдой» (16+)

Пятый канал

06.10, 06.40, 07.05, 07.35, 08.05, 08.45, 09.20 «Детективы». Т/с (16+)
10.05 «След». Т/с (16+)
10.55 «След». Т/с (16+)
11.35 «След». Т/с (16+)
12.20 «След». Т/с (16+)
13.10 «След». Т/с (16+)
14.00 «След». Т/с (16+)
14.50 «След». Т/с (16+)
15.40 «След». Т/с (16+)
16.30 «След». Т/с (16+)
17.35 «След». Т/с (16+)
18.40, 19.45, 20.50, 21.35, 22.25, 23.10 «След». Т/с (16+)
00.00 «Известия. Главное» (16+)
00.55 «Лучшие враги». Т/с (16+)

ОТР Общественное телевидение России

07.00 «Новости Совета Федерации» (12+)
07.15, 19.45 «Культурный обмен» (12+)
08.00 «Большая наука» (12+)
08.30, 00.45 «Фигура речи» (12+)
09.00 «От прав к возможностям» (12+)
09.15 «Сердце храбреца». М/ф (6+)
09.30 «Служу Отчизне» (12+)
10.00, 13.00, 15.00, 19.00 Новости (16+)
10.05, 18.00 «Домашние животные с Григорием Маневым» (12+)
10.30 «Среда обитания» (12+)
10.40 «За дело!» (12+)
11.20 «Гамбургский счет» (12+)
11.50 «Олень и волк». М/ф (6+)
12.05 «Большая страна» (12+)
13.05, 15.05 «В зоне риска». Т/с (16+)
16.15 «Монастырские стены. Пещерокопатели». Д/ф (12+)
16.45 «Развязка». Х/ф (12+)
18.30 «Жалобная книга» (12+)
19.20 «Вспомнить все» (12+)
20.25 Церемония награждения Всероссийского конкурса «Семья года – 2019» (6+)
21.25 «Операция «Тушенка». Х/ф (16+)
23.10 «Идеальное преступление». Х/ф (12+)

Че

06.00 «Улетное видео» (16+)
08.10 «Морской патруль». Х/ф (16+) Патруль морской милиции несет свою службу в одном из городов Черноморского побережья. Днем и ночью обходит он на катере свои «владения»: порт, где на причале стоят грузовые суда, частные катера и яхты, городские пляжи.
17.15, 02.30 «Морской патруль 2». Х/ф (16+)
23.00 «+100500» (16+)
00.00 «Неверная». Х/ф (США, Франция, Германия) (16+)

ПОЗНАВАТЕЛЬНЫЕ

Discovery

06.00, 05.35 Как это устроено? (12+)
06.25, 06.50, 07.15, 07.40, 08.05 Как это устроено? (12+)
08.30, 01.40 Загадки высадки на Луну (12+)
09.22, 00.45 Одичавшие (12+)
10.14 Байкал (12+)
11.06, 04.48 Хранители болот Эверглейдс (12+)
11.58 Ржавая империя (12+)
12.50 Бесценные авто (12+)
13.45, 02.27 Охотники за старьем (12+)
14.40, 15.05, 03.14, 03.37 Охотник за игрушками (12+)
15.35, 16.00, 16.30, 16.55, 17.25, 17.50, 18.20, 18.45 Багажные войны (12+)
19.15, 20.10 Гигантские стройки (12+)
21.05 Золотая лихорадка (16+)
22.00, 04.01 Неизвестная экспедиция (16+)
22.55, 23.50 Гаражный ремонт (12+)

National Geographic

06.00 Делай ставки и взрывай (16+)
06.25 Панорама 360° (16+)
07.15 Шоссе через ад (16+)
08.00 Служба спасения Аляски (16+)
08.45 Авто-SOS (16+)
09.35 Ледяная дорога 3. Силы природы (16+)
10.20 Ледяная дорога 3. Работы – хоть вешайся (16+)
11.05 Внутри невероятной механики (16+)
11.50 Прорыв (16+)
12.40, 13.25 Непокорный остров (16+)
14.10, 00.20, 01.10, 01.55 Международный аэропорт Дубай (16+)
14.55, 15.45, 17.20 Осушить океан (16+)
16.35 Охотники за информацией (16+)
18.10 Инженерные идеи (16+)
19.00, 22.00 Суперсооружения (16+)
19.45 В поисках сокровищ царя Соломона (16+)
20.30 В погоне за равноденствием (16+)
21.15 Затерянные города с Альбертом Лином (16+)
22.50 Как устроен интернет (16+)
02.45, 03.30 Расследования авиакатастроф (16+)
04.20 Крупнейший в мире ремонт (16+)
05.10 Панорама 360 градусов (16+)
05.35 Игры разума (16+)

Animal planet

06.00, 05.35 Аэропорт для животных (12+)
06.25 Крис Браун в дикой природе (12+)
07.15, 14.30 Дома на деревьях (12+)
08.07, 13.35 Кошек не любить нельзя (12+)
09.00, 09.55, 17.15, 18.10, 19.05, 20.00, 21.00 Неизведанные острова Индонезии (12+)
10.50 Секреты природы (12+)
11.15 Удивительный мир животных (6+)
11.45 Центр реабилитации Аманды (12+)
12.40 Зоопарк Ирвинов (12+)
15.25, 04.00, 04.48 На свободу с питбулем (16+)
16.20 Зоопарк (12+)
21.55 Акулы (12+)
22.50, 23.45 Стив Бэкшал (12+)
00.40 Молот-рыба по прозвищу Гитлер (16+)
01.30 В поисках гигантской анаконды (12+)
02.20 Монстры внутри меня (16+)
03.10 Плохой пес (12+)

История

06.00, 15.00, 00.10 Взять с поличным (16+)
06.50, 15.50, 00.55 Император Нерон (16+)
07.50, 16.50 Нонна Мордюкова (16+)
08.40, 17.45 Исчезнувшие люди (16+)
09.35, 18.40 Хирург от Бога (16+)
10.25, 19.30 Священные места (16+)
11.25, 20.30 Вторая мировая война (16+)
12.20, 21.25 Кельты (16+)
13.20, 22.25 Караваджо (16+)

Мир

06.00 «Миллион вопросов о природе» (16+)
06.10 «Союзники» (12+)
06.40, 03.35 М/ф (6+)
06.50 «Такие разные» (16+)
07.20 «Освобождение. 44-й. Прибалтика». Д/ф (16+)
07.50 «Любовь без границ» (12+)
08.55 «Ой, мамочки» (16+)
09.25 «Наше кино. История большой любви» (12+)
10.00, 16.00, 19.00 Новости (16+)
10.15 «Как в ресторане» (12+)
10.45 «Мировые леди» (12+)
11.20 «Старики-разбойники». Х/ф (12+)
12.40, 16.15, 19.15 «Влюбленные женщины». Т/с (16+)
02.55 «Дежа вю». Х/ф (12+)
04.55 «Новый Гулливер». Х/ф (16+)

Россия 24

06.00, 07.00, 08.00, 09.00, 09.35, 11.00, 12.00, 13.00, 14.00, 15.00, 16.00, 17.00, 18.00, 18.20, 19.00, 20.00, 22.00, 00.00 Вести (16+)
06.10, 09.15, 11.25, 14.10, 15.20, 16.15, 17.40, 19.30, 20.45, 00.40 Репортаж (16+)
06.35 Индустрия кино (16+)
07.20 АгитПроп (16+)
07.40 Городские технологии (16+)
08.15 Экономика (16+)
08.35, 15.35 Погода 24 (16+)
10.00, 21.00 Международное обозрение (16+)
12.25 Мнение (16+)
13.25, 22.30 Честный детектив (16+)
14.30 Церковь и мир (16+)
18.05 Горизонты атома (16+)
20.15 Мобильный репортер (16+)
23.00 Вести в субботу (16+)

РАЗВЛЕКАТЕЛЬНЫЕ

Ю

05.00 «Осторожно, няня!» (16+)
07.25 «Моя свекровь – монстр» (16+)
22.00 «Дориан Грей». Х/ф (16+) Молодой и невероятно красивый Дориан Грей приезжает в Лондон и попадает под влияние искателя приключений лорда Уоттона.
00.20 «Мыслить как преступник». Т/с (16+)
04.30 «Осторожно, няня!» (16+)

Мама

06.00 Время малышей (12+)
09.00 Время малышей (12+)
10.00 Школа доктора Комаровского.
12.00 Время малышей (12+)
15.00 Мамы в тренде (6+)
16.00 Школа доктора Комаровского.
17.00 Время малышей (12+)
20.00 Время малышей (12+)
21.00 Школа доктора Комаровского.
23.10 У мамы вкуснее?! (12+)
00.00 Время малышей (12+)
02.00 Школа доктора Комаровского.
04.00 Время малышей (12+)

Ностальгия

06.00 «Вечный муж». Х/ф (16+)
08.35, 09.45, 11.00, 14.00, 15.45, 17.00, 20.15, 23.00, 03.45, 05.00 Музыкальная Ностальгия (12+)
08.50 «Ишь, ты, Масленица!» М/ф (6+)
09.00, 15.00, 03.00 «Прошедшее Время» (12+)
10.00, 04.00 «Рожденные в СССР» (12+)
11.55 «До и после...» с В. Молчановым, Полина Дашкова (12+)
13.00 «Музыкальная гавань Элеоноры Филиной» (12+)
14.15 «Цвет белого снега». Х/ф (16+)
16.00 «Колба времени» (16+)
18.00 «Тайна Снежной королевы». Х/ф (16+)
20.40 «Перерыв». Х/ф (16+)
21.00 «Было Время». А. Метревели, Г. Боровик, И. Хакамада (16+)
22.00 «Два голоса». Х/ф (16+)
00.00 «Споемте, друзья!» с Т. Визбор. Д. Сухарев, Д. Богданов, Л. Чебоксарова (12+)
00.55 «Очевидное – невероятное» с С. Капицей. Майя Плисецкая (12+)
01.35 «Мужчины и все остальные». Х/ф (16+)

Пятница

05.00, 04.15 Рыжие (16+)
05.20 Пацанки (16+)
05.50 «Отчаянные домохозяйки». Т/с (16+)
07.30 Школа доктора Комаровского (12+)
08.00 Орел и решка (16+)
09.30 «Звездные войны. Эпизод 5». Х/ф (16+)
12.00, 23.00 «Звездные войны. Эпизод 6». Х/ф (16+)
17.00 Большой выпуск с Антоном Птушкиным (16+)
18.00 Орел и решка (16+)
20.00 Мир наизнанку (16+)
22.00 Рабочий эксперимент (16+)
01.30 AgentShow 2.0 (16+)
02.15 Магаззино (16+)

TLC

06.00 Мастер макияжа (12+)
06.25, 06.50, 07.15, 07.40, 08.10, 08.35, 09.05, 09.30, 10.00, 10.25 Охотники за международной недвижимостью (12+)
10.55 Виза невесты (16+)
12.45, 13.10 Ужин у Тиффани (12+)
13.40 Родители-подростки (16+)
14.35, 15.30, 16.25 Поместья (12+)
17.20, 17.45, 18.15, 18.40, 19.10, 19.35 Игра вслепую (12+)
20.05 Дом с подвохом (12+)
21.00 Медиум с Лонг-Айленда (16+)
22.00 Семья весом в тонну (16+)
23.00, 23.55 Я вешу 300 кг (16+)

ДЕТЯМ

Карусель

06.55, 07.30 «Чик-зарядка» (6+)
07.00 «С добрым утром, малыши!» (6+)
07.40 «Простоквашино». М/с (6+)
09.00 «Еда на ура!» (6+)
09.20, 17.20 «Пластилинки». М/с (6+)
09.25 «44 котенка». М/с (6+)
10.20 «Барбоскины». М/с (6+)
10.45 «ТриО!» (6+)
11.00 «Санни Дэй». М/с (6+)
11.30 «Царевны». М/с (6+)
12.30 «Большие праздники» (6+)
13.00 «Рев и заводная команда». М/с (6+)
13.35 «Семейка Бегемотов». М/с (6+)
13.40 «Доктор Малышкина» (6+)
13.50 «Ералаш» (6+)
14.50 «Свинка Пеппа». М/с (6+)
15.40 «Супер4». М/с (6+)
16.20 «Смешарики. Новые приключения». М/с (6+)
17.25 «Барби. Дримтопия». М/с (6+)
18.00 «Радужный мир Руби». М/с (6+)
18.30 «Ми-Ми-Мишки». М/с (6+)
20.15 «Оранжевая корова». М/с (6+)
20.30 «Спокойной ночи, малыши!» (6+)
20.45 «Лунтик и его друзья». М/с (6+)
22.30 «Ниндзяго». М/с (6+)
22.55 «Эволюция Черепашек-ниндзя». М/с (6+)
23.20 «Бен 10». М/с (12+)
23.50 «Смешарики. Пин-код». М/с (6+)

Disney

07.05 «Гигантозавр». М/с (6+)
07.35 «Пес Пэт». М/с (6+)
07.40 «Герои в масках». М/с (6+)
08.15 «Удивительная Ви». М/с (6+)
08.50 «Хранитель Лев». М/с (6+)
09.20, 11.25 «Елена – принцесса Авалора». М/с (6+)
09.50 «София Прекрасная». М/с (6+)
10.20 «Пупс». М/с (6+)
11.00 «Дружные мопсы». М/с (6+)
12.00 «Уходи, единорог!» М/с (6+)
12.30 «Город героев. Новая история». М/с (6+)
14.05 Анимац. фильм «Покахонтас» (США) (6+)
15.45 Анимац. фильм «Монстр в Париже» (Франция) (6+)
17.30 Анимац. фильм «Рапунцель. Запутанная история» (США) (12+)
19.30 Анимац. фильм «Холодное сердце» (США) (6+)
21.45 «Пенелопа». Х/ф (12+)
23.50 «Мама объявила забастовку». Х/ф (6+)

Детский

06.23, 06.50, 07.13 «Семь гномов и я». М/с (6+)
07.37, 07.50, 23.06, 23.19 «Кондитер Сладкоежкина». М/с (6+)
08.03, 08.17 «Какое ИЗОбразие!» (6+)
08.37 «Тайна третьей планеты». М/ф (6+)
09.25 «Змей на чердаке». М/ф (6+)
09.37 «Три богатыря и принцесса Египта». М/ф (6+)
10.56 «Лисенок и девочка». М/ф (6+)
12.32 «Пастушка и тубочист». М/ф (6+)
13.01 «Тигренок на подсолнухе». М/ф (6+)
13.11 «Разные колеса». М/ф (6+)
13.21 «Белозубка». М/ф (6+)
13.35, 21.42 «Веселая карусель». М/ф (6+)
13.50, 14.19, 14.47, 15.13 «Космо». М/с (6+)
15.40 «Высокая горка». М/ф (6+)
16.00 «Девочка в цирке». М/ф (6+)
16.20 «Бабушкин зонтик». М/ф (6+)
16.34 «Три богатыря и наследница престола». М/ф (6+)
17.59 «Снежные приключения Солана и Людвига». М/ф (6+)
19.16 «Большое путешествие». М/ф (6+)
20.50 «Мышонок Пик». М/ф (6+)
21.07 «Муха-Цокотуха». М/ф (6+)
21.17 «Верное средство». М/ф (6+)
21.27 «Догони ветер». М/ф (6+)
21.53, 22.00, 22.06, 22.13, 22.19, 22.29, 22.35, 22.42, 22.49, 22.56 «Смешарики». М/с (6+)
23.33 «Стоп! Снято!» М/ф (6+)

СПОРТ

Матч ТВ

06.00 «Борг/Макинрой». Х/ф (Швеция, Дания) (16+)
08.00 Баскетбол (16+)
10.00 «Россия, отбор на Евро» (16+)
10.20, 13.25, 14.50, 19.15, 21.55 Новости (16+)
10.25 Все на футбол! Афиша (16+)
11.25, 15.55, 19.55, 23.25 Футбол (16+)
13.30, 01.25, 05.00 Профессиональный бокс (16+)
14.00, 03.00 Конькобежный спорт (16+)
14.55, 19.20, 22.30 Все на Матч! Прямой эфир (16+)
18.45 Кубок Либертадорес (16+)
22.00 «Кибератлетика» (16+)
03.30 Спортивная гимнастика (16+)

Матч Арена

06.00 Теннис (16+)
08.30 Конькобежный спорт (16+)
11.00 Автоспорт (16+)
13.00 Теннис (16+)
18.00 Конькобежный спорт (16+)
20.00 Теннис (16+)
01.00 Спортивная гимнастика (16+)
03.00 Автоспорт (16+)
05.00 Спортивные танцы (16+)

Eurosport 1

06.00 Автогонки (16+)
08.00 WATTS (16+)
08.30 Керлинг (16+)
10.00 Горные лыжи (16+)
10.25 Автогонки (16+)
12.05 Горные лыжи (16+)
13.10 Керлинг (16+)
15.00 Автогонки (16+)
16.00 Керлинг (16+)
16.50 Прыжки на лыжах с трамплина (16+)
19.55 Горные лыжи (16+)
21.00 Автогонки (16+)
21.50 Конный спорт (16+)
22.45 Прыжки на лыжах с трамплина (16+)
23.35 Конный спорт (16+)

Eurosport 2

06.30 Прыжки на лыжах с трамплина (16+)
07.30 Прыжки на лыжах с трамплина (16+)
08.30 Автогонки (16+)
10.30 Керлинг (16+)
13.10 Фристайл (16+)
15.05 Горные лыжи (16+)
16.15 Фристайл (16+)
17.00 Керлинг (16+)
20.00 Плавание (16+)
22.00 Санный спорт (16+)
01.10 Прыжки на лыжах с трамплина (16+)
01.55 Автогонки (16+)
02.55 Плавание (16+)
04.00 Конный спорт (16+)
05.00 Керлинг (16+)

Дорогие читатели! В скобках указан возраст, с которого данная передача рекомендуется к просмотру.

ВОСКРЕСЕНЬЕ | 24 ноября

Первый

05.00 **«Государственный преступник».** Х/ф (16+)
06.00 Новости (16+)
06.10 **«Государственный преступник».** Х/ф (16+)
06.55 «Играй, гармонь любимая!» (12+)
07.40 «Часовой» (12+)
08.10 «Здоровье» (16+)
09.20 «Непутевые заметки» (12+)
10.00 Новости (16+)
10.15 «Жизнь других» (12+)
11.15 «Видели видео?» (16+)
12.00 Новости (16+)
12.15 «Видели видео?» (16+)
13.50 Ко дню рождения А. Маслякова (16+)
17.30 «Рюриковичи» (16+)
19.25 «Лучше всех!» (16+)
21.00 «Время» (16+)
22.00 «Большая игра» (16+)
23.45 **«Джой».** Х/ф (16+)
02.00 «На самом деле» (16+)
02.50 «Про любовь» (16+)
03.35 «Наедине со всеми» (16+)

Россия

05.25 **«Ожерелье».** Х/ф (12+)
07.20 «Семейные каникулы» (16+)
07.30 «Смехопанорама» (16+)
08.00 «Утренняя почта» (16+)
08.40 Местное время. Воскресенье (16+)
09.20 «Когда все дома с Тимуром Кизяковым» (16+)
10.10 «Сто к одному» (16+)
11.00 «Вести» (16+)
11.20 «Измайловский парк» (16+)
14.00 **«Нарисованное счастье».** Х/ф (12+)
18.10 «Всероссийский открытый телевизионный конкурс юных талантов «Синяя птица» (16+)
20.00 «Вести недели» (16+)
22.00 Москва. Кремль. Путин (16+)
22.40 «Воскресный вечер с Владимиром Соловьевым» (12+)
01.00 «Цареубийство. Следствие длиною в век» (12+)
03.10 **«Гражданин начальник».** Т/с (16+)

НТВ

06.00 «Центральное телевидение» (16+)
08.00 «Сегодня» (16+)
08.20 «У нас выигрывают!» (12+)
10.00 «Сегодня» (16+)
10.20 «Первая передача» (16+)
11.00 «Чудо техники» (12+)
11.50 «Дачный ответ» (16+)
13.00 «НашПотребНадзор» (16+)
14.00 «Россия рулит!» (12+)
16.00 «Сегодня» (16+)
16.20 «Следствие вели...» (16+)
18.00 «Детское Евровидение-2019». Международный конкурс песни. Прямая трансляция (16+)
20.20 «Итоги недели» (16+)
21.30 «Звезды сошлись» (16+)
23.00 «Ты не поверишь!» (16+)
00.15 «Новые русские сенсации» (16+)
02.25 «Жизнь как песня» (16+)
04.20 **«Второй убойный».** Т/с (16+)

СТС Тула

06.00 «Ералаш» (0+)
06.50 **«Приключения Кота в сапогах».** М/с (0+)
07.15 **«Спирит. Дух свободы».** М/с (0+)
07.40 **«Три кота».** М/с (0+)
08.05 **«Царевны».** М/с (0+)
08.30 «Шоу «Уральских пельменей» (16+)
09.30 Рогов в городе (16+)
10.35 **«Хеллбой. Парень из пекла».** Х/ф (США) (16+)
13.05 **«Фантастическая четверка. Вторжение Серебряного серфера».** Х/ф (США, Германия, Великобритания) (12+)
15.00 **«Фантастическая четверка».** Х/ф (12+)
17.00 «Форт Боярд. Возвращение» (16+)
18.35 **«Кристофер Робин».** Х/ф (16+)
20.45 **«Великая стена».** Х/ф (12+)
22.45 **«Лара Крофт. Расхитительница гробниц».** Х/ф (16+)
00.40 **«Идальго».** Х/ф (США) (12+)
03.05 **«Молодежка».** Т/с (16+)
04.40 «Ералаш» (0+)

ТНТ Тула

07.00, 07.30, 08.00, 08.30 «ТНТ. Gold» (16+)
09.00 «Дом 2. Lite» (16+)
10.00 «Дом 2. Остров любви» (16+)
11.00 «Перезагрузка» (16+)
12.00 «Битва экстрасенсов» (16+)
13.35 «Шоу «Студия Союз» (16+)
14.30 «Импровизация» (16+)
15.30, 16.30 «Где логика?» (16+)
17.30, 18.30, 19.30 «Комеди Клаб» (16+)
20.30 «План Б» (16+)
22.05 «Stand Up» (16+)
23.05 «Дом 2. Город любви» (16+)
00.05 «Дом 2. После заката» (16+)
01.10 «Такое кино!» (16+)
01.40 «ТНТ. Music» (16+)
02.15 **«Лучшие планы».** Х/ф (США) (16+)
03.45 **«Обезьянья кость».** Х/ф (США) (16+)
05.10 «Открытый микрофон» (16+)
06.05, 06.30 «ТНТ. Best» (16+)

Тульский

06.00, 00.45 «Тула. Live» (0+)
07.00, 10.30 Мультмир (6+)
09.00 «Включай» (0+)
09.30 «ЗОЖ» (12+)
10.00 «Изнутри» (6+)
11.25 **«Опасная иллюзия».** Х/ф (16+)
13.00 **«Дом Хемингуэй».** Х/ф (16+)
14.30 **«Братья Систерс».** Х/ф (16+)
16.30 **«Старики-разбойники».** Х/ф (12+)
18.00 **«Код апокалипсиса».** Х/ф (16+)
20.00 **«Москва, я терплю тебя».** Х/ф (16+)
21.30 **«Неадекватные люди».** Х/ф (16+)
23.30 **«Убежать, догнать, влюбиться».** Х/ф (12+)

ТВ Центр

06.15 **«Родная кровь».** Х/ф (16+)
08.05 «Фактор жизни» (12+)
08.35 **«Правда».** Х/ф (16+)
10.30 «Ералаш» (16+)
10.45 «Спасите, я не умею готовить!» (12+)
11.30, 00.05 «События» (16+)
11.45 **«Ночное происшествие».** Х/ф (16+)
13.35 «Смех с доставкой на дом» (12+)
14.30, 05.10 «Московская неделя» (16+)
15.00 **«Мужчины Елены Прекловой».** Д/ф (16+)
15.55 «Прощание. Юрий Любимов» (16+)
16.45 **«Андрей Панин. Последняя рюмка».** Д/ф (16+)
17.35 **«Смерть на языке цветов».** Х/ф (16+)
21.10, 00.20 **«Дом с черными котами».** Х/ф (16+)
01.30 «Петровка, 38» (16+)
01.40 **«Два долгих гудка в тумане».** Х/ф (16+)
03.15 **«Каждому свое».** Х/ф (16+)

Рен ТВ

08.20 **«13-й воин».** Х/ф (16+)
10.15 **«Поцелуй дракона».** Х/ф (16+)
12.10 **«Призрачный гонщик».** Х/ф (16+)
14.15 **«Призрачный гонщик. Дух мщения».** Х/ф (16+)
16.00 **«Хроники Риддика. Черная дыра».** Х/ф (16+) В недалеком будущем космический корабль терпит бедствие, в результате чего совершает вынужденную посадку на отдаленной планете. Но в результате такой посадки погибают командир корабля, часть команды и большинство пассажиров. Оставшиеся в живых оказываются одни на жуткой и безжизненной планете. Первое, что бросается в глаза, — это то, что планета имеет три солнца, из-за чего все живое погибает в этой пустыне. Но как только планета погружается в темноту, появляются какие-то странные существа...
18.10 **«Риддик».** Х/ф (16+)
20.30 **«Меч короля Артура».** Х/ф (16+)
23.00 «Добров в эфире» (16+)
00.00 «Военная тайна» (16+)
03.40 «Самые шокирующие гипотезы» (16+)
04.30 «Территория заблуждений» (16+)

Домашний

06.30 **«Долгожданная любовь».** Х/ф (16+)
08.20 «Пять ужинов» (16+)
08.35 **«Миллионер».** Х/ф (Россия, Украина) (16+)
10.45 **«Абонент временно недоступен...».** Х/ф (Украина) (16+)
11.55 «Полезно и вкусно» (16+)
12.00 **«Абонент временно недоступен...».** Х/ф (Украина) (16+)
14.55 **«Моя чужая дочка».** Х/ф (16+)
19.00 **«Из Сибири с любовью».** Х/ф (16+)
22.50 **«Любимый раджа».** Х/ф (16+)
01.30 **«Вербное воскресенье».** Т/с (16+)
05.00 **«Вопреки здравому смыслу».** Х/ф (16+)

Звезда

06.10 **«Дело для настоящих мужчин».** Х/ф (12+)
07.30 **«Непобедимый».** Х/ф (16+)
09.00 Новости недели с Ю. Подкопаевым (16+)
09.25 «Служу России» (12+)
09.55 «Военная приемка» (16+)
10.45 «Код доступа» (12+)
11.30 «Скрытые угрозы» (12+)
12.20 **«Если враг не сдается...».** Х/ф (12+)
14.05 **«МУР».** Т/с (16+)
18.00 Главное с О. Беловой (16+)
19.25 **«Легенды советского сыска».** Д/с (16+)
20.10 «Незримый бой» (16+)
23.00 «Фетисов» (12+)
23.45 «Рыбий жЫр» (16+)
00.20 **«Торпедоносцы».** Х/ф (16+)
02.10 **«Шумный день».** Х/ф (16+)
03.45 **«Непобедимый».** Х/ф (16+)
04.55 **«Живые строки войны».** Д/ф (12+)

ТВ-3

06.00 М/ф (6+)
09.30 «Новый день» (12+)
10.00 М/ф (6+)
10.45 **«Обмани меня».** Т/с (16+)
11.45 **«Обмани меня».** Т/с (16+)
12.45 «Охлобыстины. Оксана» (16+)
13.45 **«Во имя короля».** Х/ф (12+)
16.15 **«Царство небесное».** Х/ф (16+)
19.00 **«Время ведьм».** Х/ф (16+)
20.45 **«Черная смерть».** Х/ф (16+)
22.45 **«Я, Франкенштейн».** Х/ф (12+)
00.30 «Мама Russia. Камчатка» (16+)
01.30 **«Визит».** Х/ф (16+)
03.15 **«Добывайки».** Х/ф (16+)
04.45 «Охотники за привидениями» (16+)
05.15 «Охотники за привидениями. Дедушка-сосед» (16+)
05.30 «Охотники за привидениями. Сыра земля» (16+)

Культура

06.30 **«Эффект бабочки».** Д/с (16+)
07.05 **«Сказка о царе Салтане».** М/ф (6+)
08.00 **«О тебе».** Х/ф (16+)
09.20 «Обыкновенный концерт с Эдуардом Эфировым» (16+)
09.50 «Мы – грамотеи!» (16+)
10.35 **«Дело №306».** Х/ф (16+)
11.55 Письма из провинции (16+)
12.25 Диалоги о животных (16+)
13.05 «Другие Романовы» (16+)
13.35 **«Поленов».** Д/ф (16+)
14.25 **«Первые в мире».** Д/с (16+)
14.40 **«Визит».** Х/ф (Италия, Франция) (16+)
16.30 «Картина мира с Михаилом Ковальчуком» (16+)
17.15 «Пешком...». Москва – Звенигородское шоссе (16+)
17.40 **«Красота по-русски».** Д/ф (16+)
18.35 «Романтика романса» (16+)
19.30 Новости культуры (16+)
20.10 **«Попутчик».** Х/ф (16+)
21.30 **«Мата Хари: куртизанка, шпионка или жертва?»** Д/ф (16+)
22.20 Концерт (16+)

TV-1000

08.10 **«Не/смотря ни на что».** Х/ф (Германия) (16+)
10.25 **«Герцогиня».** Х/ф (Великобритания, Италия, Франция) (16+)
12.30 **«Большие глаза».** Х/ф (США, Канада) (16+)
14.30 **«Голодные игры».** Х/ф (США) (16+)
17.10 **«Холодная гора».** Х/ф (США, Великобритания, Италия) (16+)
20.10 **«Район №9».** Х/ф (16+)
22.15 **«Шальные деньги».** Х/ф (США) (16+)
00.15 **«Дыши ради нас».** Х/ф (Великобритания) (18+)
02.25 **«Улыбка Моны Лизы».** Х/ф (США) (12+)
04.20 **«Дориан Грей».** Х/ф (Великобритания) (16+)
06.10 **«Перемотка».** Х/ф (США, Великобритания, Франция) (16+)

TV-1000 action

08.05 **«Азартные игры».** Х/ф (США) (16+)
10.20 **«Ямакаси. Свобода в движении».** Х/ф (Франция) (16+)
12.00 **«Паранормальное».** Х/ф (США) (18+)
14.05 **«Бесславные ублюдки».** Х/ф (США, Германия) (18+)
16.55 **«Воин».** Х/ф (США) (12+)
19.30 **«Из Парижа с любовью».** Х/ф (16+)
21.10 **«Джон Уик 2».** Х/ф (США, Гонконг) (18+)
23.25 **«Нечто».** Х/ф (18+)
01.20 **«Неудержимый».** Х/ф (США) (16+)
03.00 **«Киллер Джо».** Х/ф (США) (18+)
05.10 **«S.W.A.T. Спецназ города ангелов».** Х/ф (США) (12+)

TV-1000 русское кино

07.15 **«Килиманджаро».** Х/ф (16+)
08.40 **«Миллион в брачной корзине».** Х/ф (12+)
10.25 **«Кровавая леди Батори».** Х/ф (США) (16+)
12.50 **«Няньки».** Х/ф (16+)
14.35 **«О чем еще говорят мужчины».** Х/ф (16+)
16.25 **«Одной левой».** Х/ф (12+)
18.00 **«Время первых».** Х/ф (16+)
20.40 **«Вечная жизнь Александра Христофорова».** Х/ф (16+)
22.45 **«Фото на память».** Х/ф (16+)
00.10 **«Одной левой».** Х/ф (12+)
01.45 **«Про Любоff».** Х/ф (16+)
03.55 **«Притяжение».** Х/ф (12+)

Дом кино

07.30 **«Анна Герман».** Т/с (12+)
17.10 **«Девчата».** Х/ф (16+)
19.00 **«Операция «Ы» и другие приключения Шурика».** Х/ф (16+)
20.50 **«Самая обаятельная и привлекательная».** Х/ф (12+)
22.25 **«Мимино».** Х/ф (12+)
00.15 **«Высоцкий. Спасибо, что живой».** Х/ф (16+)
02.35 **«Ярослав. Тысячу лет назад».** Х/ф (16+)
04.20 **«Табачный капитан».** Х/ф (12+)

Русский роман

07.10 **«Мама поневоле».** Х/ф (12+)
09.20 **«Мой папа летчик».** Х/ф (12+)
11.00 **«Ключ к его сердцу».** Х/ф (12+)
14.40 **«Провинциальная мадонна».** Х/ф (12+)
18.00 **«От печали до радости».** Х/ф (12+)
21.25 **«Дорога из желтого кирпича».** Х/ф (12+)
00.45 **«Забытая женщина».** Х/ф (16+)
03.55 **«Мама поневоле».** Х/ф (12+)
05.40 **«Мой папа летчик».** Х/ф (12+)

Русский иллюзион

07.30 **«Влюбить и обезвредить».** Х/ф (16+)
09.25 **«Дорога из желтого кирпича».** Т/с (12+)
12.45 **«Французский шпион».** Х/ф (16+)
14.30 **«Сундук предков».** Х/ф (Франция) (16+) Айдар возвращается из Парижа в родной аил с прелестной француженкой Изабель. Он изменился, а здесь все осталось по-прежнему. Сверкает серебром и бирюзой прекрасный Иссык-Куль, нежно звенит прозрачный воздух...
16.15 **«В России идет снег».** Х/ф (16+)
17.50 **«Восемь первых свиданий».** Х/ф (16+)
19.20 **«Легок на помине».** Х/ф (16+)
20.50 **«Назад в СССР».** Х/ф (16+)

Телепрограмма предоставлена ЗАО «Сервис ТВ» и телеканалами. В программе возможны изменения по не зависящим от редакции причинам.

Спас

06.30 Я хочу ребенка (16+)
07.20 **«Хочу верить! С Борисом Корчевниковым».** Д/ф (16+)
07.45 М/ф (6+)
08.15 «Тайны сказок» (16+)
08.30, **00.15** В поисках Бога (16+)
09.00, **01.30** Завет (16+)
10.00 «Божественная литургия. Прямая трансляция» (16+)
13.00 «Зачем Бог?!» (16+)
13.30 Встреча (16+)
14.30 День Ангела (16+)
15.00 **«Хозяйка детского дома».** Х/ф (16+)
17.00 «Парсуна с В. Легойдой» (16+)
18.00 «Главное с А. Шафран» (16+)
19.30 Следы империи (16+)
21.10 «Бесогон» (12+)
22.00 Щипков (16+)
22.30 Идущие к черту. Послесловие (12+)
23.00 Res Publica (16+)
00.00 День Патриарха (16+)
00.45 Вечность и время (16+)

Пятый канал

06.10 **«Моя правда. Маргарита Суханкина».** Д/ф (16+)
07.00 **«Моя правда. Сергей Лазарев. В самое сердце».** Д/ф (16+)
08.00 «Светская хроника» (16+)
09.00 **«Моя правда. Авраам Руссо. Просто любить».** Д/ф (16+)
10.00, **11.00, 11.55, 12.55, 13.50, 14.45, 15.40, 16.35, 17.30, 18.25, 19.25, 20.20, 21.15, 22.10, 23.05** **«Шеф 2».** Т/с (16+)
00.00 **«Белый тигр».** Х/ф (16+)

Общественное телевидение России

07.00 «От прав к возможностям» (12+)
07.15, **19.45** «Моя история» (12+)
08.00, **23.30** «Дом «Э» (12+)
08.30, **18.30** «Легенды Крыма» (12+)
09.00 «Живое русское слово» (12+)
09.10 **«Чужой голос».** М/ф (6+)
09.20 **«Желтый аист».** М/ф (6+)
09.35 «Жалобная книга» (12+)
10.00, **13.00, 15.00** Новости (16+)
10.05, **18.00** «Домашние животные с Григорием Маневым» (12+)
10.30 «Среда обитания» (12+)
10.40 **«Земля 2050».** Д/ф (12+)
11.05 «Активная среда» (12+)
11.35 «Новости Совета Федерации» (12+)
11.50 **«Сказка старого дуба».** М/ф (6+)
12.05 «Большая страна» (12+)
13.05, **15.05** **«В зоне риска».** Т/с (16+)
16.15 **«Чисто английские убийства».** Т/с (12+)
19.00 «Отражение недели» (16+)
20.25 **«Танкер «Танго».** Х/ф (12+)
22.25 **«За прекрасных дам!»** Х/ф (12+)
00.00 **«Васенин».** Д/ф (12+)

Че

06.00, **18.30** «Улетное видео» (16+)
08.10 **«Морской патруль 2».** Х/ф (16+)
16.00 «Остановите Витю!» (16+)
23.00 «+100500» (16+)
00.00 **«Звездные врата».** Х/ф (16+) 1928 год. Египет. Археолог находит странное сооружение. Через много лет уже в наше время его дочь привлекает молодого специалиста Джексона для разгадки тайны, над которой бьются ученые на военной базе в горах.
02.25 **«Прирожденные бунтари».** Д/ф (16+)

ПОЗНАВАТЕЛЬНЫЕ

Discovery

06.00, **06.25, 07.40, 08.05, 15.35, 16.00** Как это сделано? (12+)
06.50, **07.15, 14.40, 15.05** Как это устроено? (12+)
08.30 Золотая лихорадка (16+)
09.22 Игры, в которые играют люди (12+)
10.14, **19.15** Крутая работа Аарона Кауфмана (12+)
11.06, **20.10** Миллиардер под прикрытием (12+)
11.58, **21.05, 04.48** Остров с Бааром Гриллсом (12+)
12.50, **13.15, 04.01, 04.24** Битвы кладоискателей (12+)
13.45, **14.10** Спасатели имущества (12+)
16.30, **17.25, 18.20** Как устроена Вселенная (12+)
22.00, **22.25** Пограничная служба (16+)
22.55 Байкал (12+)
23.50, **00.15, 00.45, 01.10, 01.40, 02.03, 02.27, 02.50** Охотники за реликвиями (12+)
03.14 Бесценные авто (12+)

National Geographic

06.00 Научные глупости (16+)
06.20 Делай ставки и взрывай (16+)
06.45, **20.30** Панорама 360° (16+)
07.30, **08.15** Служба спасения Аляски (16+)
09.05, **01.15, 02.00** Авто-SOS (16+)
09.50 Ледяная дорога 3. Мания горных дорог (16+)
10.35 Ледяная дорога 3. Прямо в ночь (16+)
11.20 Больше, чем тираннозавр (16+)
12.05 Секретные материалы Юрского периода (16+)
12.50, **13.35** Непокорный остров (16+)
14.20 Международный аэропорт Дубай (16+)
15.10 В поисках Амелии (16+)
16.45, **17.30** Служба безопасности аэропорта 3 (16+)
18.10, **21.20, 22.50, 03.30** Суперсооружения (16+)
19.00, **22.05, 02.45** Европа с высоты птичьего полета (16+)
19.45 Инженерные идеи (16+)
23.35, **00.25** Осушить океан (16+)
04.20 Крупнейший в мире ремонт (16+)
05.10 Панорама 360 градусов (16+)
05.35 Игры разума (16+)

Animal planet

06.00 Аэропорт для животных (12+)
06.25 Секреты природы (12+)
06.50 Удивительный мир животных (6+)
07.15, **14.30** Дома на деревьях (12+)
08.07, **13.35** Кошек не любить нельзя (12+)
09.00, **09.55, 10.50** Неизведанные острова Индонезии (12+)
11.45 Зоопарк (12+)
12.40 Крис Браун в дикой природе (12+)
15.25, **03.10** Центр реабилитации Аманды (12+)
16.20 Будни ветеринара (16+)
17.15, **18.10, 19.05** Охотник за крокодилами (12+)
20.00 Зоопарк Ирвинов (12+)
21.00 Монстры внутри меня (16+)
21.55 Джереми Уэйд (12+)
22.50 Акулы (12+)
23.45, **00.40, 01.30, 02.20** Океанариум (16+)
04.00, **04.48** На свободу с питбулем (16+)

История

06.00, **14.55, 00.00** Хирург от Бога (16+)
06.50, **15.50, 00.55** Священные места (16+)
07.50, **16.50** Вторая мировая война (16+)
08.40, **17.40** Кельты (16+)
09.40, **18.40** Караваджо (16+)
11.20, **20.25** Взять с поличным (16+)
12.10, **21.15** Император Нерон (16+)
13.10, **22.15** Нонна Мордюкова (16+)
14.00, **23.05** Исчезнувшие люди (16+)

Мир

06.00 «Миллион вопросов о природе» (16+)
06.10 М/ф (6+)
06.55 «Знаем русский» (16+)
07.50 «Культ/Туризм» (16+)
08.20 «Еще дешевле» (12+)
08.55 «Всемирные игры разума» (16+)
09.25 «ФазендаЛайф» (16+)
10.00, **16.00** Новости (16+)
10.15 «С миру по нитке» (12+)
10.50 «Игра в правду» (16+)
11.50, **16.15, 19.30** **«Охотники за бриллиантами».** Т/с (16+)
18.30, **00.00** «Вместе» (16+)
22.20, **01.00** **«Влюбленные женщины».** Т/с (16+)

Россия 24

06.00, **06.35, 07.00, 08.00, 09.00, 10.00, 11.00, 11.20, 12.00, 13.00, 13.35, 14.00, 15.00, 16.00, 17.00, 18.00, 19.00, 20.00, 20.05, 21.00, 00.00** Вести (16+)
06.10, **07.20, 09.40, 10.15, 13.10, 15.15, 16.10, 17.15, 18.20, 19.40, 20.45, 21.30** Репортаж (16+)
08.15 Горизонты атома (16+)
08.35 Геоэкономика (16+)
12.10 Парламентский час (16+)
14.25 Честный детектив (16+)
15.35 Погода 24 (16+)
16.35 Агент бизнеса (16+)
17.35, **00.50** Мобильный репортер (16+)
19.15 Церковь и мир (16+)
22.00 Вести недели.
00.40 Городские технологии (16+)

РАЗВЛЕКАТЕЛЬНЫЕ

Ю

05.00 «Осторожно, няня!» (16+)
08.40 «Дорогая, я забил» (12+)
15.00 «Папа попал» (12+)
23.00 **«Дориан Грей».** Х/ф (18+)
01.20 **«Мыслить как преступник».** Т/с (16+) Знаменитый американский сериал, который с успехом выходит вот уже 11 лет.
04.20 «Адская кухня» (16+)

Мама

06.00 Время малышей (12+)
09.00 Время малышей (12+)
10.00 Школа доктора Комаровского.
12.00 Время малышей (12+)
15.00 Мамы в тренде (6+)
16.00 Школа доктора Комаровского.
17.00 Время малышей (12+)
20.00 Время малышей (12+)
21.00 Школа доктора Комаровского.
23.05 У папы вкуснее?! (6+)
00.00 Время малышей (12+)
02.00 Школа доктора Комаровского.
04.00 Время малышей (12+)

Пятница

05.00 Рыжие (16+)
05.20 Пацанки (16+)
05.50 **«Отчаянные домохозяйки».** Т/с (16+)
07.30 Школа доктора Комаровского (12+)
08.00 Орел и решка (16+)
09.00 Регина+1 (16+)
10.00 Орел и решка (16+)
13.00 Черный список (16+)
15.00 Орел и решка (16+)
16.00 Орел и решка (16+)
17.00 Орел и решка (16+)
22.00 **«Миднайт, Техас».** Т/с (16+)
02.00 AgentShow 2.0 (16+)
02.40 Магаззино (16+)
04.50 Рыжие (16+)

TLC

06.00 Мастер макияжа (12+)
06.25, **06.50, 07.15, 07.40, 08.10, 08.35** Игра вслепую (12+)
09.05, **10.00** Дом с подвохом (12+)
10.55 Ужин у Тиффани (12+)
11.20 Виза невесты (16+)
12.45 Пять с плюсом (12+)
14.35, **15.00, 15.30, 15.55, 16.25, 16.50** Охотники за международной недвижимостью (12+)
17.20 Платье из туалетной бумаги (12+)
18.15 Маленькая пара (12+)
19.10 Семья весом в тонну (16+)
20.05 Украденные дети (16+)
21.00 Спасите мою кожу (16+)
22.00, **22.30** За что мне такое тело? (16+)
23.00, **23.25, 23.55** Странный секс (18+)

Ностальгия

06.00 «До и после...» с В. Молчановым, Полина Дашкова (12+)
07.05 «Музыкальная гавань Элеоноры Филиной» (12+)
08.05, **09.45, 11.00, 14.15, 17.00, 19.15, 21.45, 23.05, 02.35, 03.45, 05.00** Музыкальная Ностальгия (12+)
08.15 **«Цвет белого снега».** Х/ф (16+)
09.00, **21.00, 03.00** «Прошедшее Время» (12+)
10.00 «Колба времени» (16+)
12.00 **«Тайна Снежной королевы».** Х/ф (16+)
14.40 **«Перерыв».** Х/ф (16+)
15.00 «Было Время». А. Метревели, Г. Боровик, И. Хакамада (16+)
16.00 **«Два голоса».** Х/ф (16+)
18.00 **«Кумиры. Назад в СССР».** Д/ф (16+)
20.00 Муз/ф **«Концерт группы «Алиса»** (16+)
22.00 **«Мелодрама с покушением на убийство».** Х/ф (16+)
00.00 **«Вечный муж».** Х/ф (16+)
02.50 **«Ишь, ты, Масленица!»** М/ф (6+)
04.00 «Рожденные в СССР» (12+)

ДЕТЯМ

Карусель

06.50 **«Буренка Даша».** М/с (6+)
06.55, **07.30** «Чик-зарядка» (6+)
07.00 «С добрым утром, малыши!» (6+)
07.40 **«Волшебная кухня».** М/с (6+)
08.10 **«Робокар Поли и его друзья».** М/с (6+)
09.00 «Секреты маленького шефа» (6+)
09.30 **«44 котенка».** М/с (6+)
10.10 **«Ник-изобретатель».** М/с (6+)
10.45 «Проще простого!» (6+)
11.00 **«Санни Дэй».** М/с (6+)
11.30 **«Четверо в кубе».** М/с (6+)
12.30 «Крутой ребенок» (6+)
13.00 **«Рев и заводная команда».** М/с (6+)
13.35 **«Семейка Бегемотов».** М/с (6+)
13.40 «Доктор Малышкина» (6+)
13.50 «Ералаш» (6+)
14.50 **«Свинка Пеппа».** М/с (6+)
15.40 **«Супер4».** М/с (6+)
16.20 **«Лео и Тиг».** М/с (6+)
17.20 **«Пластилинки».** М/с (6+)
17.25 **«Барби. Дримтопия».** М/с (6+)
18.00 Конкурс песни «Детское Евровидение – 2019» (6+)
20.30 «Спокойной ночи, малыши!» (6+)
20.45 **«Щенячий патруль».** М/с (6+)
22.30 **«Ниндзяго».** М/с (6+)
22.55 **«Эволюция Черепашек-ниндзя».** М/с (6+)
23.20 **«Бен 10».** М/с (12+)
23.50 **«Смешарики. Пинкод».** М/с (6+)

Disney

07.05 **«Гигантозавр».** М/с (6+)
07.35 **«Пес Пэт».** М/с (6+)
07.40 **«Герои в масках».** М/с (6+)
08.15 **«Удивительная Ви».** М/с (6+)
08.50 **«Хранитель Лев».** М/с (6+)
09.20, **11.25** **«Елена – принцесса Авалора».** М/с (6+)
09.50 **«София Прекрасная».** М/с (6+)
10.20 **«Пупс».** М/с (6+)
11.00 **«Дружные мопсы».** М/с (6+)
12.00 **«Уходи, единорог!»** М/с (6+)
12.30 **«Улица Далматинцев, 101».** М/с (6+)
13.40 Анимац. фильм **«Покахонтас 2. Путешествие в Новый Свет»** (США) (6+)
15.05 Анимац. фильм **«Спящая принцесса»** (Япония) (6+)
17.30 Анимац. фильм **«Холодное сердце»** (США) (6+)
19.30 Анимац. фильм **«Рапунцель. Запутанная история»** (США) (12+)
21.45 **«Модная мамочка».** Х/ф (12+)

Детский

06.25, **06.49, 07.12** **«Семь гномов и я».** М/с (6+)
07.37, **07.51, 23.06, 23.20** **«Кондитер Сладкоежкина».** М/с (6+)
08.05, **08.18** «Какое ИЗОбразие!» (6+)
08.37 **«Франтишек».** М/ф (6+)
08.53 **«Аленький цветочек».** М/ф (6+)
09.36 **«Три богатыря и наследница престола».** М/ф (6+)
11.01 **«Зип и Зап. Клуб стеклянных шариков».** М/ф (6+)
12.32 **«Тайна третьей планеты».** М/ф (6+)
13.20 **«Змей на чердаке».** М/ф (6+)
13.28 **«Джони-Бонибо».** М/ф (6+)
13.42 **«Мама цапля».** М/ф (6+)
13.56, **14.25, 14.48, 15.15** **«Космо».** М/с (6+)
15.44 **«Пастушка и тубочист».** М/ф (6+)
16.13 **«Картинки с выставки».** М/ф (6+)
16.23 **«Три богатыря и принцесса Египта».** М/ф (6+)
17.38 «Готовим с папой. Скоро праздник. День матери» (6+)
17.59 **«Солан и Людвиг. Сырная гонка».** М/ф (6+)
19.18 **«Два хвоста».** М/ф (6+)
20.33 **«Высокая горка».** М/ф (6+)
20.53 **«Девочка в цирке».** М/ф (6+)
21.13 **«Генерал Топтыгин».** М/ф (6+)
21.29, **21.39** **«Ну, погоди!»** М/ф (6+)
21.53, **22.00, 22.06, 22.13, 22.19, 22.29, 22.35, 22.42, 22.49, 22.56** **«Смешарики».** М/с (6+)
23.33 **«Стоп! Снято!»** М/ф (6+)

СПОРТ

Матч ТВ

06.00 Профессиональный бокс (16+)
08.00 Смешанные единоборства (16+)
09.30, **11.35, 13.55, 18.40, 02.00, 04.00** Футбол (16+)
11.30, **17.55, 22.05** Новости (16+)
13.35, **18.00, 23.20** Все на Матч! Прямой эфир (16+)
15.55 Мини-футбол (16+)
20.40 После футбола с Георгием Черданцевым (16+)
21.35 «На гол старше» (16+)
22.10 Пляжный футбол (16+)
00.00 «Дерби мозгов» (16+)
00.40 Конькобежный спорт (16+)
01.10 Спортивная гимнастика (16+)

Матч Арена

06.00 Теннис (16+)
09.55 Конькобежный спорт (16+)
11.55 Автоспорт (16+)
13.55 Спортивная гимнастика (16+)
15.55 Конькобежный спорт (16+)
18.15 Теннис (16+)
23.00 Спортивные танцы (16+)
00.00 Спортивная гимнастика (16+)
02.00 Автоспорт (16+)

Eurosport 1

06.00 Плавание (16+)
07.00 Керлинг (16+)
08.30 Керлинг (16+)
10.30 Прыжки на лыжах с трамплина (16+)
12.05 Горные лыжи (16+)
13.15 Прыжки на лыжах с трамплина (16+)
15.15 Горные лыжи (16+)
16.15 Керлинг (16+)
17.45 Санный спорт (16+)
19.00 Автогонки (16+)
19.45 Керлинг (16+)
21.45 WATTS (16+)
22.05 Горные лыжи (16+)

Eurosport 2

06.30 Санный спорт (16+)
07.15 Санный спорт (16+)
08.00 Санный спорт (16+)
08.45 Санный спорт (16+)
09.30 Санный спорт (16+)
10.15 WATTS (16+)
10.30 Керлинг (16+)
11.55 Санный спорт (16+)
13.10 Санный спорт (16+)
13.35 Санный спорт (16+)
14.50 WATTS (16+)
14.55 Санный спорт (16+)
16.50 Горные лыжи (16+)
17.30 Прыжки на лыжах с трамплина (16+)
19.00 Плавание (16+)
22.00 Автогонки (16+)
23.05 Плавание (16+)

Дорогие читатели! В скобках указан возраст, с которого данная передача рекомендуется к просмотру.

СКАНВОРД

Читайте online версию газеты на
MYSLO.RU/PRESSA

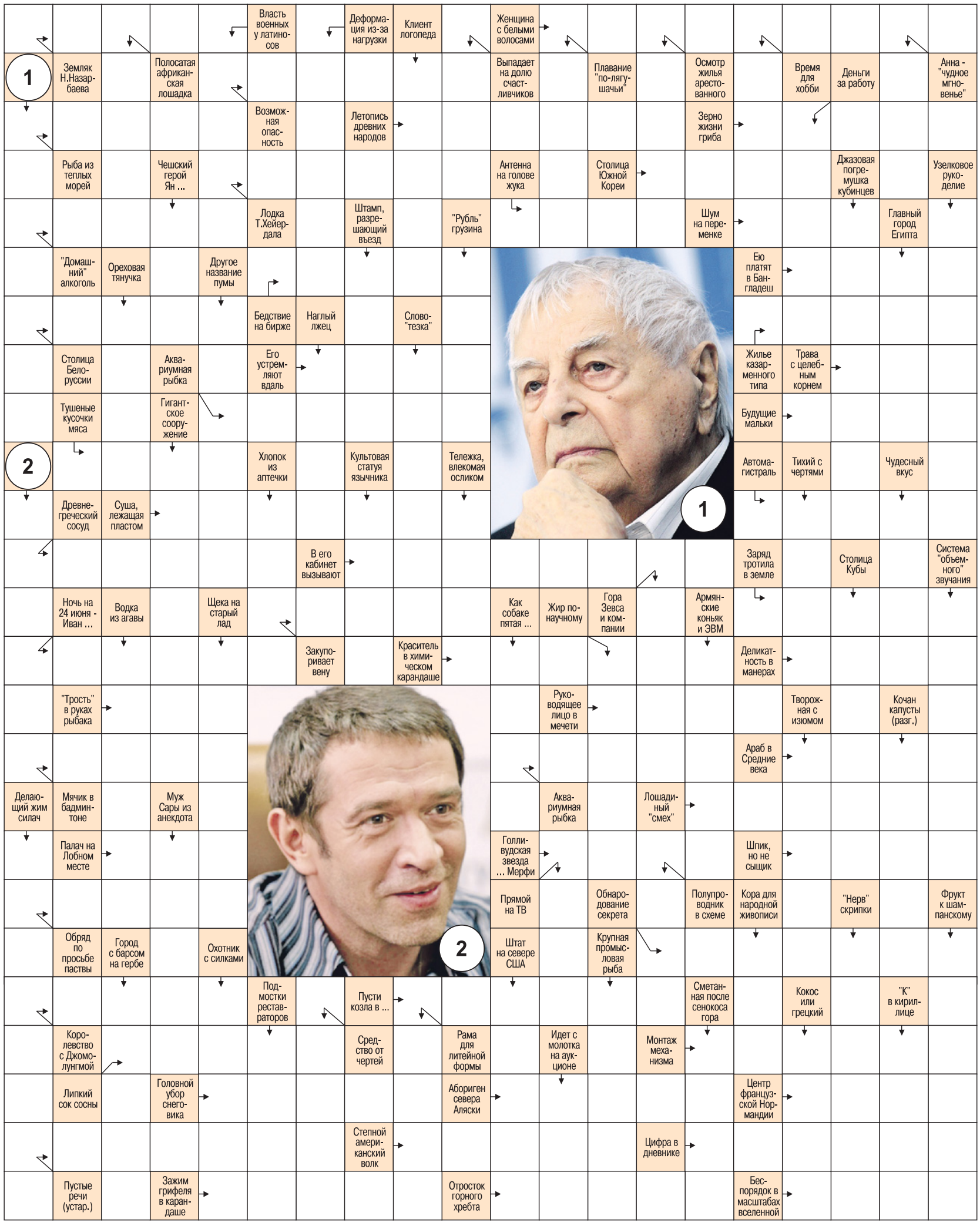

Русское лото

Тираж 1309

1 тур: 65, 14, 49, 15, 12, 31, 8

2 тур: 82, 23, 29, 83, 25, 19, 37, 78, 59, 32, 34, 88, 18, 3, 36, 6, 71, 11, 13, 61, 41, 35, 56, 51, 10, 79, 21, 81, 70, 43, 85

3 тур: 26, 86, 68, 40, 16, 38, 87, 73, 9, 53, 52, 74, 44, 90, 64, 4, 60, 69, 45, 57, 27, 76, 80, 50, 20

4-27 туры: 2, 5, 72, 46, 77, 28, 75, 1, 30, 22, 42, 89, 47, 58, 7, 66, 39, 55, 17, 48, 33, 67, 54, 24

Невыпавшие номера: 62, 63, 84.

Жилищная лотерея

Тираж 363

1 тур: 4, 7, 50, 64, 63, 66, 89, 10

2 тур: 26, 14, 70, 90, 73, 9, 60, 67, 76, 82, 11, 80, 84, 23, 16, 1, 6, 34, 8, 57, 83, 45, 28, 54, 58, 43, 15, 53, 19, 3, 42, 44, 51, 79, 40

3 тур: 5, 17, 69, 46, 13, 2, 35, 27, 77, 29, 88, 39, 47, 37, 86, 30, 22, 20, 55, 75

4-26 туры: 32, 65, 36, 56, 49, 31, 12, 18, 85, 68, 62, 72, 41, 61, 87, 74, 48, 25, 78, 71, 24, 81, 33

Невыпавшие номера: 21, 38, 52, 59.

57·07·07
ЕДИНЫЙ НОМЕР ЕЖЕНЕДЕЛЬНИКА «СЛОБОДА»

Ответы на сканворд (№45)

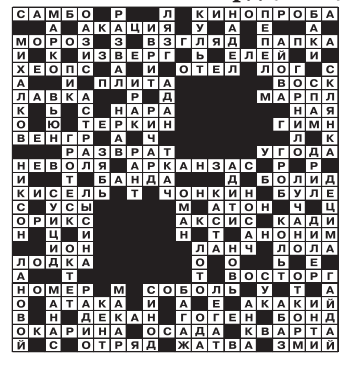

на правах рекламы

Колбаса «Мадера» с грецким орехом

Уникальная колбаса от Тульского мясокомбината! Сырокопченая колбаса «Мадера» из высококачественной охлажденной свинины с добавлением отборного грецкого ореха. «Мадера» с грецким орехом украсит ваш стол в любой праздник!

ПОДРОБНОСТИ В МЕСТАХ ПРОДАЖ
ООО «ТУЛЬСКИЙ МЯСОКОМБИНАТ» 300036, РОССИЯ, ТУЛЬСКАЯ ОБЛАСТЬ, ГОРОД ТУЛА, УЛ. МАРШАЛА ЖУКОВА, ДОМ 5, ОФИС 3. ОГРН 1147154030154
ООО «СПАР ТУЛА» 300036, Г. ТУЛА, УЛ. МАРШАЛА ЖУКОВА, Д.5, ОГРН 1047100326503

ТУЛЬСКИЙ МЯСОКОМБИНАТ ТМК ОСНОВАН В 1963 ГОДУ
СДЕЛАНО В ТУЛЕ
ТОЛЬКО в СПАРе
SPAR

Тула, МБОУ «Центр образования №24», 1 «В» класс

Классный руководитель – Засимова Дарья Сергеевна. Алмосова Мария, Блохина Диана, Гладырь Вероника, Грызлов Роман, Гусейнов Расим, Егорова Диана, Ермоленко Ольга, Калугина Юлия, Карпухин Леонид, Костина Кира, Крылов Иван, Кулакова Яна, Лавриченко Кирилл, Максименков Евгений, Маркин Андрей, Медведев Роман, Мещанина Анна, Минайчев Даниил, Митряева Варвара, Мурадлы Фатима, Мураткина Анна, Никитина Екатерина, Погосян София, Рогова Арина, Скворцова Василиса, Скотников Андрей, Таганцева Анастасия, Такидзе Кристина, Фролова Варвара, Чернейко Вероника, Шишкина Вероника.

Тула, МБОУ «Центр образования №25», 1 «А» класс

Классный руководитель – Шерстнёва Анна Алексеевна. Большов Владимир, Борисов Дмитрий, Власова Софья, Гаврилов Савелий, Девятиярова Полина, Денисов Александр, Дочкин Максим, Задорожный Михаил, Ильина Кира, Кирданов Степан, Котухова Ольга, Кривченко Тимофей, Кузина Варвара, Майоров Максим, Макаренков Максим, Мирошников Илья, Назаров Никита, Никитина Екатерина, Пискарёва Алена, Поворина Лидия, Солопова София, Сычёв Даниил, Тарасенко Григорий, Фомина Алиса, Хасаншина Светлана, Чигинский Даниил, Шарков Максим, Шилов Петр.

Тула, МБОУ «Центр образования №25», 1 «Б» класс

Классный руководитель – Фомина Анастасия Сергеевна. Агантаева Алина, Акимов Сергей, Акимова Светлана, Асланова Нурида, Бакланова Екатерина, Блохин Иван, Ворошилин Кирилл, Высоцкая Александра, Горлова Полина, Грызлов Илья, Гункин Артём, Данилочкин Денис, Ефимова Маргарита, Исаев Андрей, Захаров Даниэль, Карташова Наталья, Курбатова София, Левин Бронислав, Новиков Кирилл, Протасов Ярослав, Савельев Александр, Свистула Михей, Спиркина Юлия, Чепурина Вероника.

Тула, МБОУ «Центр образования №25», 1 «В» класс

Классный руководитель – Болдырева Ираида Борисовна. Алпаутов Абдул, Артамонова Александра, Баранов Артемий, Бирюкова София, Болдырева Ольга, Варако Полина, Винникова Мария, Дахновский Максим, Дятлова Ангелина, Иванченко Максим, Игнатов Михаил, Корнеев Тимур, Кун Дарья, Новикова Полина, Поварова Елизавета, Полякова Виктория, Столповская Анастасия, Тихонов Андрей, Чибисов Артем, Шишков Никита, Шутов Кирилл, Щеглова Варвара, Щербак Милана, Ю Матвей.

Тула, МБОУ «Центр образования №25», 1 «Г» класс

Классный руководитель – Брунис Елена Клеменсасовна. Александров Дмитрий, Алпатова Ксения, Антомохин Матвей, Бычкова Олеся, Вялых Полина, Горчаков Макар, Губернаторова Арина, Денисов Павел, Елисеев Тимур, Килямов Артём, Козлова Виктория, Комаров Даниил, Кривых Владимир, Мишин Денис, Паншина Екатерина, Пермяков Андрей, Перунова Виктория, Чванов Евгений, Чичерин Максим, Чубукина Ева, Шинкаренко Данила, Юркин Ярослав.

на правах рекламы

Институт законоведения и управления ВПА

ИЗУ ВПА

Лицензия №2425, Государственная аккредитация, Государственный диплом, отсрочка от армии студентам очной формы обучения

ПРЕДЛАГАЕМ ПОЛУЧИТЬ ВЫСШЕЕ ОБРАЗОВАНИЕ ПО НАПРАВЛЕНИЯМ:

ФОРМЫ ОБУЧЕНИЯ: ОЧНАЯ, ОЧНО-ЗАОЧНАЯ, ЗАОЧНАЯ, В ТОМ ЧИСЛЕ С ПРИМЕНЕНИЕМ ДИСТАНЦИОННЫХ ОБРАЗОВАТЕЛЬНЫХ ТЕХНОЛОГИЙ

Прием на заочную форму обучения ведется в течение года

МЕНЕДЖМЕНТ ЮРИСПРУДЕНЦИЯ

Тел.: 8-906-622-50-73, 8 /4872/ 24-76-16.
Электронный адрес приемной комиссии: priem@izuvpa.ru
Электронный адрес института: box@izuvpa.ru. Сайт: www.izuvpa.ru
Время работы по будням с 9:00 до 16:00.

ДНИ ОТКРЫТЫХ ДВЕРЕЙ И КОНКУРСЫ:
8 февраля; 21 марта; 11, 26 апреля, 17, 24, 31 мая 2020 г.

Победителям и участникам предоставляются скидки на весь период обучения.

Первоклассники 2019

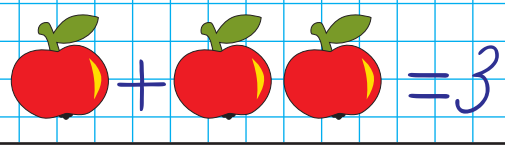

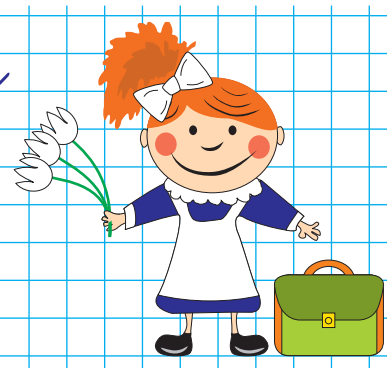

MYSLO.RU 18+
Скачать фото можно здесь
myslo.ru/1klass-2019
на правах рекламы

Тула, МБОУ «Центр образования №25», 1 «Д» класс

Классный руководитель – Сиббгатулина Алина Александровна. Амбарян Полина, Богданов Дмитрий, Бодруг София, Буровцов Никита, Черкасов Алексей, Дорогань Михаил, Шпак Владислава, Евлашкин Иван, Жеряков Владимир, Комиссарова Надежда, Костенец Арина, Кузьмина Эвелина, Логачева Полина, Макаров Павел, Митенев Матвей, Пашин Тимофей, Разинькова Дарья, Родин Иван, Шевцов Алексей, Фетисова Каролина, Фролков Тимур, Хромушкин Марк.

Тула, МБОУ «Центр образования №26», 1 «А» класс

Классный руководитель – Тихомирова Маргарита Петровна. Бубнова Вероника, Букуров Александр, Варданян Эмиль, Инамова Евгения, Квасов Иван, Козлова Дарья, Клементьев Егор, Кузина Зарина, Кучеренко Екатерина, Лапина Мирослава, Левшанков Дмитрий, Матвеев Тимофей, Моисеенко Самир, Марупова Фотимахон, Павлов Даниил, Пуганова Софья, Самсонов Вячеслав, Сидельникова Николь, Тёркина Алёна, Фомушкин Кирилл, Чедырян Есения, Копорулина Анита, Яковлева Виктория.

Тула, МБОУ «Центр образования №26», 1 «Б» класс

Классный руководитель – Кобышева Ирина Валентиновна. Белецкая Мария, Вязников Алексей, Гаджаева Ягмур, Денисов Сергей, Дорончева Екатерина, Кириллова Софья, Косенков Макар, Краснобородкин Даниил, Лагутеева Диана, Литвинюк Елизавета, Масленков Андрей, Пучкова Виктория, Розов Никита, Шишкова Марселла.

Тула, МБОУ «Центр образования №26», 1 «В» класс

Классный руководитель – Гусева Галина Алексеевна. Аверьянова Арина, Ануфриева Елизавета, Бакарюкина Милада, Вербицкая Юлия, Герасимов Арсений, Гринёв Артём, Демина Виктория, Колобаев Михаил, Кретов Елисей, Кущев Сергей, Левин Михаил, Малышев Андрей, Моисеева Елизавета, Нестерова Ирина, Новиковская София, Пищулина Виктория, Полякова Софья, Попова Дарья, Попова Майя, Рогожин Михаил, Русакова Елизавета, Сапаров Михаил, Семешина Софья, Сеничкин Алексей, Сухова Дарья, Чуйкина Дарина, Янгулатов Ярослав.

Тула, МБОУ «Центр образования №26», 1 «Г» класс

Классный руководитель – Панкратова Ольга Вячеславовна. Балакин Дмитрий, Беляев Фёдор, Грибанов Григорий, Григорьев Семён, Губарева Варвара, Гусейнов Камран, Ененко Дмитрий, Ермакова Арина, Карасёв Никита, Качанова Софья, Коротков Данила, Костюшко Валерий, Кудратова Людмила, Литвинов Альберт, Махель Варвара, Мищенко Елизавета, Морозова Милана, Морозов Игорь, Никифорова Мария, Романов Артур, Рясная Валерия, Смолякова Сандра, Солдусова Виктория, Хабаров Сергей, Черкасова Дарья.

Тула, МБОУ «Центр образования №26», 1 «Д» класс

Классный руководитель – Мащалкина Наталья Владимировна. Арапов Иван, Багаева Диана, Бойченко Тимофей, Болдырев Александр, Венедиктова Яна, Горушкин Кирилл, Евсеева Нелли, Жеребцова Елизавета, Захаров Андрей, Ивушкина Виктория, Керимов Мурад, Коновалова Елизавета, Коробанов Артемий, Лидовская Диана, Моисеева Ульяна, Панина Дарья, Пикин Дмитрий, Пронина Анастасия, Пряшников Денис, Семенов Даниил, Серегин Кирилл, Скворцов Иван, Чернов Арсений, Шилкина София.

на правах рекламы

Колбаса «Краковская» ГОСТ

Подкопчённая «Краковская» ГОСТ – колбаса с ароматом пряностей. Приготовлена по традиционному рецепту с удивительно нежным и сочным вкусом.

ПОДРОБНОСТИ В МЕСТАХ ПРОДАЖ
ООО «ТУЛЬСКИЙ МЯСОКОМБИНАТ» 300036, РОССИЯ, ТУЛЬСКАЯ ОБЛАСТЬ, ГОРОД ТУЛА, УЛ. МАРШАЛА ЖУКОВА, ДОМ 5, ОФИС 3. ОГРН 1147154030154
ООО «СПАР ТУЛА» 300036, Г. ТУЛА, УЛ. МАРШАЛА ЖУКОВА, Д.5, ОГРН 1047100326503

ТУЛЬСКИЙ МЯСОКОМБИНАТ ТМК ОСНОВАН В 1963 ГОДУ
СДЕЛАНО В ТУЛЕ
ТОЛЬКО в СПАРе
SPAR

Тула, МБОУ «Центр образования №26», 1 «Е» класс

Классный руководитель – Рылова Ольга Михайловна. Исаева Варвара, Гришков Ярослав, Демин Артем, Ермакова Ксения, Ильина Виктория, Корнеева Софья, Комаров Дмитрий, Куприянова Татьяна, Пронякина Софья, Радионов Андрей, Рогов Валерий, Ступакова Елизавета, Точилкина Анна, Ченская Юлия, Чупеткин Арсений, Шелест Сергей.

Тула, МБОУ «Центр образования №26», 1 «Ж» класс

Классный руководитель – Яковлева Валентина Николаевна. Антипова Виктория, Денисова Елизавета, Горшков Дмитрий, Иванов Прохор, Кабиров Рамил Анвар Улы, Комаров Егор, Корниенко София, Назарова Александра, Пастухов Константин, Прохорова Таисия, Родик Михаил, Рязанов Глеб, Ткачева Кристина, Шестопалов Иван.

Тула, МБОУ «Центр образования №27», 1 «А» класс

Классный руководитель – Клименко Татьяна Вячеславовна. Абросимов Дмитрий, Вороненкова Мария, Демидов Иван, Дорохова Софья, Елисеева Мария, Ерохин Павел, Забельникова Таисия, Зайцев Артем, Корякина Виктория, Кривцов Иван, Ларин Никита, Лепехин Федор, Лисняк Татьяна, Мелехов Григорий, Мельникова Ника, Миронов Александр, Никитин Александр, Попова Лидия, Прокольчева Нелли, Рощина Мария, Семизарова Ксения, Серегина Ярослава, Сорокин Иван, Таранух Андрей, Тюкавина Полина, Фомина Арина, Широков Иван, Шопина Серафима, Яшин Макарий.

Тула, МБОУ «Центр образования №27», 1 «Б» класс

Классный руководитель – Тырданова Марина Юрьевна. Аксенов Артемий, Алешин Артём, Батовкина Маргарита, Бородкин Семён, Бурнаева Кристина, Власова Дарья, Годунов Антон, Голикова Ярослава, Голубева Мила, Журавлев Максим, Зиновьев Артемий, Каплунов Кирилл, Клишина Анастасия, Клычникова Диана, Котов Денис, Лавров Сергей, Листов Владислав, Малахова Александра, Михалко Филипп, Неаронова Софья, Попова Мария, Самсонов Илья, Седых Сергей, Сидоркин Егор, Соколинский Дмитрий, Стаканчиков Артём, Тюков Даниил, Холодкова Анна, Шишкин Никита.

Тула, МБОУ «Центр образования №27», 1 «В» класс

Классный руководитель – Семичева Ольга Игоревна. Алифанова Елизавета, Антонов Илья, Артеменко Диана, Березкин Александр, Борискина Василиса, Гомозов Макар, Демидова Ирина, Долидзе Теймураз, Дунаев Артем, Дьячков Максим, Зыкин Филипп, Ивченко Ксения, Ковалева Елизавета, Кудряшов Захар, Лукин Роман, Козлов Артур, Матушкин Тимофей, Мельников Филипп, Михайлова Анна, Николаева Виктория, Огольцова Мария, Романова Мария, Сазонов Георгий, Самохина Анна, Стаханова Милана, Теслюк Алиса, Ткаченко Дарья, Ткаченко Мария, Фатеева Евгения, Федосеева Ксения, Шаховцева Вера, Шошаев Руслан.

Тула, МБОУ «Центр образования №27», 1 «Г» класс

Классный руководитель – Бовтуненко Ирина Ивановна. Александров Илья, Беликов Иван, Бырса Диана, Васин Павел, Выборнов Никита, Грязнов Степан, Дьячкова Евдокия, Ермилов Игорь, Жабаров Елисей, Жиманов Егор, Замятин Кирилл, Ижевский Артём, Извекова Варвара, Кабанова Ангелина, Квасюк Мария, Криворучко Василиса, Левина Вероника, Леманн Артём, Мазуренко Дмитрий, Максимов Матвей, Манукян Гор, Мельников Андрей, Недосекина Ярослава, Петропавлов Андрей, Плахова Полина, Попков Тимофей, Родин Артём, Цепляева Арина, Шеляпин Родион, Шмелева Алина.

Первоклассники 2019

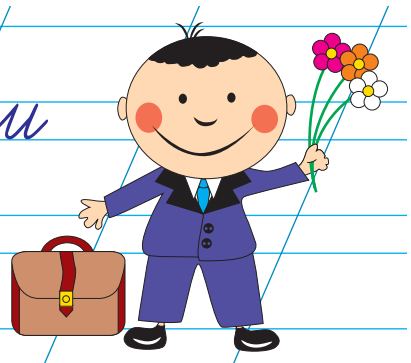

MYSLO.RU 18+
Скачать фото можно здесь
myslo.ru/1klass-2019
на правах рекламы

Тула, МБОУ «Центр образования №27», 1 «Д» класс

Классный руководитель – Полунина Нина Анатольевна. Афанасьева Алена, Багаев Роман, Демьянов Михаил, Домов Святослав, Ефанова Таисия, Иванников Андрей, Клейменова Мария, Климкина Валерия, Козлова Полина, Колесникова Алена, Курбаков Владимир, Лазарев Дмитрий, Лунев Владислав, Манахова Кристина, Мельникова Милослава, Мерк Максимилиан, Митин Руслан, Мугенов Давид, Наголова Дарья, Николаев Лев, Николаева Ксения, Прокопец Дарина, Самошкина Марьяна, Селиверстов Павел, Сергиенко Тимофей, Степаненков Илья, Степанов Виталий, Тожибоева Муштарий, Фандюшин Ярослав, Филичкин Руслан, Шлыкова Анна.

Тула, МБОУ «Центр образования №27», 1 «Е» класс

Классный руководитель – Фадина Майя Александровна. Абрамов Иван, Абрамова Зоя, Агафонов Матвей, Аленичева Александра, Анисимова Анна, Арутюнян Мелана, Афанасьев Дмитрий, Баранюк Назар, Блинников Кирилл, Боева Алена, Гололобов Данила, Гончаров Иван, Добрынина Кристина, Долгова Варвара, Иванов Михаил, Клочкова Софья, Королев Дмитрий, Криворучко Сергей, Малахов Евгений, Минина Маргарита, Никитина Ирина, Пичугина Мария, Садовский Игнат, Саидов Алибег, Смирнова Карина, Соколова Камилла, Суфиярова Арина, Тимофеева Елизавета, Титов Тимофей, Энгель Роман, Якунина Екатерина.

Тула, МБОУ «Центр образования №28», 1 класс

Классный руководитель – Русских Надежда Вениаминовна. Абдуллаева Роза, Аброськин Антон, Агапова Виктория, Балан Александра, Бруцев Матвей, Бухаров Александр, Вохридинов Евгений, Давыдова Екатерина, Дмитриева Алина, Кирюхин Константин, Леонова Дарья, Леонова Маргарита, Мазуров Тимур, Марканичев Александр, Мелкова Алина, Мельнев Александр , Мирзаев Тимур, Мишин Богдан, Панкова Евгения, Панов Владислав, Саулина Мария, Сонин Дмитрий, Чиков Никон, Штыков Даниил.

Тула, МБОУ «Центр образования №29», 1 «А» класс

Классный руководитель – Бега Марина Алексеевна. Волков Никита, Гусев Даниил, Зуева Алина, Карпов Никита, Киреев Артём, Мухина Софья, Пронин Аркадий, Рибенков Даниил, Савостьянова Яна, Самойлов Иван, Семёнов Дмитрий, Токарев Владислав, Цыхместренко Иван, Чупеткина Валерия, Шейкин Никита.

Тула, МБОУ «Центр образования №29», 1 «Б» класс

Классный руководитель – Михалёва Елена Владимировна. Абаева Венера, Воротынцева Алина, Зиновьев Даниил, Коннов Никита, Кузнецов Дмитрий, Мазуренко Георгий, Матюнин Егор, Михалин Данила, Морозов Иван, Рюмшин Данила, Овсянникова Валентина, Улыбин Иван, Фатеев Даниэль.

Тула, МБОУ «Центр образования №29», 1 «В» класс

Классный руководитель – Коваленко Светлана Александровна. Ахметшин Григорий, Веденин Тимофей, Зубцова Василина, Котловский Павел, Котловский Пётр, Майорова Виктория, Мухина Анна, Пластинин Тимур, Романова Снежана, Савостьянов Александр, Шпонкин Михаил.

на правах рекламы

Буженина «Люкс» запеченная

Запеченная буженина – это сочный деликатес! Идеален как в холодном, так и в горячем виде. Фаворит продаж и любимец гурманов.

ПОДРОБНОСТИ В МЕСТАХ ПРОДАЖ
ООО «ТУЛЬСКИЙ МЯСОКОМБИНАТ» 300036, РОССИЯ, ТУЛЬСКАЯ ОБЛАСТЬ, ГОРОД ТУЛА, УЛ. МАРШАЛА ЖУКОВА, ДОМ 5, ОФИС 3. ОГРН 1147154030154
ООО «СПАР ТУЛА» 300036, Г. ТУЛА, УЛ. МАРШАЛА ЖУКОВА, Д.5, ОГРН 1047100326503

ТУЛЬСКИЙ МЯСОКОМБИНАТ ТМК ОСНОВАН В 1963 ГОДУ
СДЕЛАНО В ТУЛЕ
ТОЛЬКО в СПАРе
SPAR

Тула, МБОУ «Центр образования – Гимназия №30», 1 «А» класс

Классный руководитель – Мазурова Светлана Юрьевна. Аполлонов Тимофей, Блинов Даниил, Богданов Андрей, Веденкина Ульяна, Видова Мария, Викторов Станислав, Гадимова Айсель, Гребенникова Маргарита, Дорофеева Мария, Елистратова Полина, Житко Василиса, Котеняткин Степан, Крутилин Денис, Крылов Кирилл, Кузнецова Софья, Куликова Ульяна, Морозова Арина, Панькина Мария, Пешехонова Ульяна, Пивоварова Елизавета, Рязанцева Милана, Саубанова Мария, Трухачева Руслана, Филиппов Егор, Шарапова Мария, Шестов Даниэль.

Тула, МБОУ «Центр образования – Гимназия №30», 1 «Б» класс

Классный руководитель – Фомина Марина Витальевна. Байгильдина Алина, Беленкова Анастасия, Белецкая Ольга, Бугров Артём, Войтеховский Егор, Герасимов Артём, Ильющенков Арсений, Кабанова Анна, Колесников Александр, Котусова Екатерина, Кузнецова Варвара, Кузнецова Мария, Логеев Лев, Лукьян Агнесса, Матвеенко Максим, Никитушкина Алиса, Рыбакова Маргарита, Солопова Ника, Суетина Мария, Холина Вероника, Шутова Диана, Юркова Ольга.

Тула, МБОУ «Центр образования №31», 1 «А» класс

Классный руководитель – Евдокимова Татьяна Николаевна. Акимова Алина, Асаулюк Андрей, Важина Арина, Ворожцова Анна, Грызлова Валентина, Девичев Иван, Иванченко Данил, Идрисов Даниэль, Криулин Леонид, Курдюкова Ксения, Лагутина Мария, Магай Александр, Маркожель Егор, Московкина Виктория, Мурзина Ольга, Наумов Леонид, Нидерквель Степан, Никифорова Елизавета, Никонова Виктория, Новикова Валерия, Пронина Мария, Ровный Ян, Семенов Вадим, Семенов Даниил, Тенсон Матвей, Тимохин Максим, Чикин Антон.

Тула, МБОУ «Центр образования №31», 1 «Б» класс

Классный руководитель – Васильева Анжелла Болеславовна. Акопян Армен, Акулина Ева, Белов Алексей, Боброва Анастасия, Ботвинева Алиса, Браковенко София, Будин Олег, Камаев Максим, Ковалева Ульяна, Комарова Анна, Кундий Александр, Лазукин Олег, Матвеева Анна, Мусиенко Максим, Новикова Антонина, Овсянникова Варвара, Осадча Мария, Петров Михаил, Подогов Максим, Рыбакова Алиса, Садонина Елизавета, Сидоров Алексей, Сомова Мария, Стевоски Иван, Тимофеев Роман, Хирина Анастасия, Хоменский Андрей, Чиликина Дарья.

Тула, МБОУ «Центр образования №31», 1 «В» класс

Классный руководитель – Руднева Светлана Валерьевна. Абашкина Полина, Абрамов Евгений, Абрамова Полина, Алексеенко Агата, Арестов Кирилл, Артамонова Екатерина, Васильев Максим, Гаврилов Павел, Горбачева Александра, Добрынина Василиса, Егоров Иван, Ермолаева Владислава, Жаворонкова Анна, Закатова Елизавета, Ионкина Варвара, Калюжный Александр, Калюжный Андрей, Клевакина Ксения, Коровкина Алина, Кочетков Дмитрий, Кузнецова Вероника, Кузьминский Денис, Лебедева Елизавета, Литвинов Кирилл, Резник Кира, Решетникова Диана, Ртищев Богдан, Сазонова Александра, Серегин Никита, Трунов Андрей, Шерстюк Дмитрий.

Тула, МБОУ «Центр образования №31», 1«Г» класс

Классный руководитель – Воробьёва Светлана Игоревна. Авоян Карина, Акмеев Даниил, Алексанова Анастасия, Барматина Валерия, Бубнова Милана, Булимова Анна, Горелов Станислав, Гречихин Артём, Гуркина Мария, Гущин Иван, Зачиняев Николай, Копылов Егор, Латухин Илья, Лопатин Сергей, Матюхин Георгий, Никулин Юрий, Образумов Арсений, Одинцов Давид, Пашков Артем, Пенская Кристина, Писакина Кира, Сальников Даниэль, Селезнёв Егор, Соловьёв Всеволод, Титов Герман, Тишкин Александр, Фатеева Виктория, Филатова Василиса, Ширяев Леонид.

Первоклассники 2019

MYSLO.RU 18+
Скачать фото можно здесь
myslo.ru/1klass-2019
на правах рекламы

Тула, МБОУ «Центр образования №31», 1 «Д» класс

Классный руководитель – Быкова Алёна Дмитриевна. Акатовский Павел, Антипов Артём, Аслонов Камол, Бутузов Максим, Волков Артём, Гранадерова Анастасия, Жуманазарова Шохистахон, Исаков Константин, Кузьминов Илья, Леонов Мирослав, Лукина Виктория, Назарян Самвел, Насонов Максим, Осипов Артём, Панова Алиса, Проняева Елизавета, Рябова Маргарита, Сазонов Максим, Сорокина Ульяна, Тарасов Артём, Ухова Ксения, Фалеев Роман, Фалеева Анастасия, Хорина Мария, Чувилева Элина, Юдин Александр.

Тула, МБОУ «Центр образования №31», 1 «Е» класс

Классный руководитель – Лапшина Ольга Сергеевна. Авдеева Вероника, Антипова Вера, Башвинова София, Гришина Мария, Ермаков Арсений, Жебелев Олег, Коваленко Александр, Колосова Виктория, Корольков Матвей, Криворучко Иван, Магомедова Альбина, Малахин Алексей, Насибов Умуд, Пащенко Никита, Полумиенко Матвей, Проказин Андрей, Редкорёброва Анастасия, Рогачкова Виктория, Тараканов Алексей, Шевяков Ярослав, Шелехова Елизавета, Штойко Иван.

Тула, МБОУ «Центр образования №32», 1 «А» класс

Классный руководитель – Наливайко Галина Ивановна. Абдуваийдов Махаммадюсуф, Алиджонова Дернулахон, Архангельская София, Богданова Мария, Варсеева Аврора, Воробьёв Егор, Галяткина Анна, Ганичев Роман, Гомер Елена, Гущин Матвей, Жуков Глеб, Конева Надежда, Корнеев Егор, Козимов Муслимбек Марат, Ломакин Феликс, Мохаммад Мохаммад Насир Башир, Саакян Ашот, Саакян Эдик, Савенкова Алина, Соловьёв Михаил, Строилова Мария, Талипова Анастасия, Хабибулина Алина, Хабибулин Шамиль, Хализов Станислав, Целовальников Данила, Черняева Елена, Шеканкова Виктория, Шуклин Татьяна, Шумаков Никита, Зергербаев Нурдил.

Тула, МБОУ «Центр образования №32», 1 «Б» класс

Классный руководитель – Платонова Наталия Сергеевна. Абдрахманова Сураё, Варламова Ульяна, Воробьёва Ирина, Головина Таня, Губернаторова Виктория, Еремеева Виктория, Заливако Диана, Карасёва Елизавета, Керимханов Марат, Крючкова Валерия, Леонтьев Владислав, Мальцев Алексей, Миронова Маргарита, Нежникова Елизавета, Никишина Полина, Овсянников Андрей, Окорочков Егор, Пономарёва Анна, Рудаков Тимофей, Сафронов Иван, Старцев Матвей, Сурыкин Ярослав, Татарникова Милания, Тигай Артём, Щеглов Михаил, Щербинина Ярослава, Эргашев Мухамадюсуф.

Тула, МБОУ «Центр образования №32», 1 «В» класс

Классный руководитель – Острикова Татьяна Владимировна. Айвазова София, Бакланов Платон, Волков Денис, Воронков Арсений, Горюнков Илья, Данилова Владислава, Жданова Полина, Журавлева Алиса, Захарова Милана, Зоткина Вероника, Иванкина Виктория, Камушадзе Георгий, Клинк Даниил, Коржанец Дмитрий, Краева Майя, Краснов Валерий, Курбатова Анна, Макаров Сергей, Мойко Кирилл, Панкратов Павел, Першин Артем, Рыжков Сергей, Серегин Максим, Степанов Даниил, Третьяков Артем, Устинова Виктория, Фатеева Маргарита, Федорин Роман, Федотенков Николай, Чесницкая Полина.

Тула, МБОУ «Центр образования №32», 1 «Г» класс

Классный руководитель – Батуричева Анна Сергеевна. Бычков Александр, Гурбанова Гунай, Дмитриева София, Дроздова Арина, Дроздов Ярослав, Ермаков Макар, Иванов Артем, Капранова Алена, Куликов Артем, Лапенко Арсений, Мирзоулугбеков Озодбек, Михальченко Софья, Никитин Егор, Подливальчева Валерия, Толстякова Виктория, Урзановская Злата, Фролова Кира, Шишкина Виктория.

на правах рекламы

Колбаса «Русская» ГОСТ

Душистая, с мелким жирком и чесночком. Изготовлена в соответствии с требованиями ГОСТ, в прозрачной целлофановой оболочке. Копчение на щепе добавляет «Русской» приятный натуральный вкус.

ПОДРОБНОСТИ В МЕСТАХ ПРОДАЖ
ООО «ТУЛЬСКИЙ МЯСОКОМБИНАТ» 300036, РОССИЯ, ТУЛЬСКАЯ ОБЛАСТЬ, ГОРОД ТУЛА, УЛ. МАРШАЛА ЖУКОВА, ДОМ 5, ОФИС 3. ОГРН 1147154030154
ООО «СПАР ТУЛА» 300036, Г. ТУЛА, УЛ. МАРШАЛА ЖУКОВА, Д.5, ОГРН 1047100326503

ТУЛЬСКИЙ МЯСОКОМБИНАТ ТМК ОСНОВАН В 1963 ГОДУ
СДЕЛАНО В ТУЛЕ
ТОЛЬКО в СПАРе
SPAR

Тула, МБОУ «Центр образования №33», 1 «А» класс

Классный руководитель – Спиридонова Татьяна Семёновна. Агаджанян Арсен, Агеев Артем, Амелин Михаил, Аниканов Алексей, Гриднева Дарья, Гришин Марк, Исмаилов Абдул Расул оглы, Камышина Ксения, Клеймёнов Матвей, Кобякова Ангелина, Кобякова Кира, Комраков Лев, Королькова Анна, Лукина Елизавета, Макаров Иван, Миронюк Валерия, Михайлова Василиса, Мусиенко Милана, Панин Олег, Поляков Матвей, Порат Арсений, Савицкая Екатерина, Солодухина Владислава, Таранов Владимир, Тарасова Марьяна, Чукова Полина, Чурюкин Кирилл, Шепелева Ева, Шеховцова Олеся, Якубжанова Зебо, Яльницкий Глеб.

Тула, МБОУ «Центр образования №33», 1 «Б» класс

Классный руководитель – Петрухина Татьяна Вячеславовна. Абрамов Андрей, Арапова Полина, Банников Александр, Башкевич Дарья, Безух Матвей, Бондаренко Полина, Варфоломеев Демид, Винокурова Виктория, Гогелашвили Ксения, Гольцева Александра, Грашина Ульяна, Давыдов Кирилл, Егорова София, Ефимова Мария, Жуков Константин, Журавель Алёна, Карпова Анастасия, Кондратьев Михаил, Кубышкина Дарья, Кузовлев Никита, Набиев Жахонгир, Окорокова Екатерина, Онищенко Тимофей, Паршиков Александр, Рябов Андрей, Тихонов Кирилл, Худяков Даниил, Чижевский Максим, Шапрова Анастасия, Шеина Кристина, Шелковникова Виктория.

Тула, МБОУ «Центр образования №33», 1 «В» класс

Классный руководитель – Андреева Евгения Викторовна. Аленичев Павел, Анисимова Софья, Бойкова Виктория, Волкова Мария, Волынкин Денис, Гайдина Ксения, Геворкян Арман, Голубкова Маргарита, Денисов Иван, Егоров Арсений, Ермолов Арсений, Ерохина Дарья, Иванова Дарья, Кондратенко Марьяна, Кулешова Мария, Майоров Владимир, Македонов Руслан, Мартынова Маргарита, Огурцов Алексей, Панин Дмитрий, Рогова Лилия, Савченко Милана, Салищев Илья, Самохин Егор, Степенев Иван, Терехов Артем, Тихонов Алексей, Тонких Злата, Фирсова Алина, Харасов Тимофей.

Тула, МБОУ «Центр образования №34 им. Героя Советского Союза Николая Дмитриевича Захарова», 1 «А» класс

Классный руководитель – Гришина Алёна Игоревна. Бельчаева Ульяна, Бунеев Константин, Гасанова Виктория, Гладких Роман, Заботнов Олег, Зимина Дарья, Иванькина Евгения, Игнатов Тимур, Исаковский Павел, Колосков Артём, Кудрявцева София, Лазарева Маргарита, Леньшина Полина, Леонова Анастасия, Матвеев Степан, Потапова Милослава, Перечёсов Арсений, Рудаков Николай, Самсоненко Андрей, Смирнова Екатерина, Соломатин Максим, Федина Виктория, Хорина Елизавета, Хорина Маргарита, Шестова Анастасия, Явкин Дмитрий.

Тула, МБОУ «Центр образования №34 им. Героя Советского Союза Николая Дмитриевича Захарова», 1 «Б» класс

Классный руководитель – Михайлова Светлана Владимировна. Аристов Константин, Воротынцева Ульяна, Доможилов Богдан, Измайлова Анастасия, Ионочкина Анна, Карапетян Виталий, Коваль Варвара, Кузнецов Андрей, Леоненко Диана, Леоненко Дмитрий, Лештаева Анастасия, Луковкин Егор, Марков Илья, Минаева Мария, Морозов Александр, Нечесанова Анна, Рябцева Алиса, Самусева Екатерина, Халюк Михаил, Чуенкова Юнона, Шапошников Матвей, Шахов Михаил, Юрасова Варвара.

Тула, МБОУ «Центр образования №34 им. Героя Советского Союза Николая Дмитриевича Захарова», 1 «В» класс

Классный руководитель – Лёвкина Елена Михайловна. Алехин Михаил, Астапчук Вероника, Бочарова София, Булавин Богдан, Бурдаков Кирилл, Власова Полина, Волынкина Анна, Гаврилова Мария, Головешкина Валерия, Ерохин Михаил, Зиновьев Матвей, Копылова Софья, Локтюшова Лия, Мищенко Дмитрий, Мосин Илья, Нижнева Анастасия, Нужина Таисия, Павлов Владислав, Пургина Таисия, Рогатина Екатерина, Сахапов Сергей, Семенов Артем, Сигаева Софья, Солнцева Софья, Сушкова Ульяна, Трусов Валерий, Федотова Алисия.

Первоклассники 2019

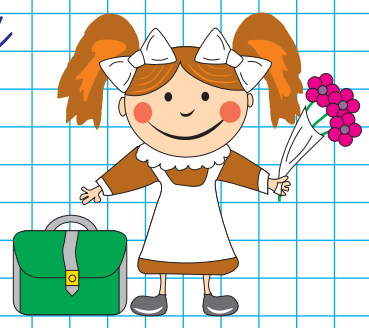

MYSLO.RU 18+
Скачать фото можно здесь
myslo.ru/1klass-2019
на правах рекламы

Тула, МБОУ «Центр образования №34 им. Героя Советского Союза Николая Дмитриевича Захарова», 1 «Г» класс

Классный руководитель – Булаев Сергей Николаевич. Абрамов Егор, Батырев Ярослав, Белобрагин Всеволод, Бидина Любовь, Глинский Роман, Григорьева Елизавета, Давыдова Елизавета, Дьякова Арина, Иванова Маргарита, Клименко Виктория, Лаптева Ульяна, Лебедева Ульяна, Макаренко Ангелина, Мигулин Семен, Михайлова Виктория, Овчинников Даниил, Петрова Софья, Плотникова Варвара, Пошельченко Милания, Симонов Даниил, Старикова Арина, Торяник Александра, Тугов Тимофей, Фомина Ксения, Фролов Даниил, Хайбулаев Тимофей, Шумилов Николай.

Тула, МБОУ «Центр образования №34 им. Героя Советского Союза Николая Дмитриевича Захарова», 1 «Д» класс

Классный руководитель – Цыплукова Елена Николаевна. Абдурахмонова Муслима, Абубакарова Ясмина, Бардина Светлана, Бекетов Роман, Беликов Ярослав, Бурцева Мария, Гагарина Ксения, Гейнрихс Виктория, Гришин Владимир, Демьянова Алиса, Ильичев Тимофей, Карякина Виктория, Колесник Елизавета, Королев Стефан, Лакаев Егор, Лукашина Маргарита, Ляшенко Никита, Макеева Варвара, Оларь Каролина, Простаков Андрей.

Тула, МБОУ «Центр образования №34 им. Героя Советского Союза Николая Дмитриевича Захарова», 1 «Е» класс

Классный руководитель – Миринскова Юлия Михайловна. Адуев Таир-Мирза, Воротникова Екатерина, Гафарлы Амина, Ермолаева Виктория, Избасарова Варвара, Ключников Сурен, Корнеев Никита, Кузнецов Александр, Куренкова Дарья, Куренкова Вероника, Логинова Марина, Морозов Пётр, Нарзуллоев Абубакир, Пономарёв Александр, Савенков Александр, Швага Вера.

Тула, МБОУ «Центр образования №35», 1 «А» класс

Классный руководитель – Михайлина Любовь Михайловна. Нижний ряд слева направо: Гаврилина Ирина, Косьянова Валерия, Можаев Даниил, Подымова Надежда, Бодров Данила, Базуев Артём, Аверина Кристина, Дубенков Степан, Гусарова Анна. Средний ряд слева направо: Молотков Арсений, Шишов Кирилл, Агапова Виктория, Власов Марк, Комов Никита, Максимова Кира, Воробьёв Алексей, Афанасьев Богдан. Верхний ряд слева направо: Украинская Евгения, Малахиева Дарья, Немыкин Кирилл, Кондратова Виктория, Калугина Анастасия, Лялина Екатерина, Кольцов Виктор, Судьин Михаил.

Тула, МБОУ «Центр образования №35», 1 «Б» класс

Классный руководитель – Корсунова Елена Вячеславовна. Нижний ряд слева направо, сидят: Грецова Маргарита, Кузнецов Владимир, Иванова Дарья, Исмаилзада Амин, Денисова Яна, Леной Артем, Егорова Ульяна, Скворцов Иван, Марченко Жанна. Средний ряд слева направо: Аристова Елизавета, Умницина Ангелина, Умницина Василиса, Девичева Мария, Ефремов Владислав, Карпович Маргарита, Воронов Родион, Морозова Аделаида, Жидков Дмитрий, Константинов Родион. Верхний ряд слева направо: Гавриков Максим, Шищенко Артем, Панфилов Максим, Бойко Захар, Мальков Лука, Ларкин Владислав, Барсуков Андрей.

Тула, МБОУ «Центр образования №36», 1 «А» класс

Классный руководитель – Халезова Ирина Александровна. Агаев Шамиль, Алешин Андрей, Бобылева Анна, Варламова Милена, Габрелян Гарик, Гаврюхин Михаил, Груничева Василиса, Доронин Матвей, Дробышев Михаил, Жерздева Софья, Кабанова Дарья, Коновалова Дарья, Константинов Степан, Косинов Артем, Мамедова Айсу, Милютина Арина, Миронова Ульяна, Морозов Максим, Нагорная Мария, Николенко Мария, Полукарова Дарья, Прозоровских Анастасия, Соловьева Ксения, Стеценко Ярослав, Хромченко Глеб, Шаламова Анна, Щербакова Анастасия, Щербакова Дарья, Щукин Максим.

на правах рекламы

Запеканка с ананасом

Вкусный и полезный завтрак – залог хорошего настроения и отличного дня. Наш вариант – воздушная творожная запеканка с ванилью, сочным ананасом и сладким изюмом. Порция в 150 г отлично зарядит энергией до следующего приема пищи.

ПОДРОБНОСТИ В МЕСТАХ ПРОДАЖ
ООО «СПАР ТУЛА» 300036, Г. ТУЛА, УЛ. МАРШАЛА ЖУКОВА, Д.5, ОГРН 1047100326503

ЕСТЬ ВКУСНО и полезно
vk.com/fiteat71
@fiteat71
ТОЛЬКО в СПАРе
SPAR

Тула, МБОУ «Центр образования №36», 1 «Б» класс

Классный руководитель – Псарева Ирина Викторовна. Алышев Илья, Бодриков Даниил, Вахромеев Ярослав, Груданов Артемий, Дорохов Роман, Епимахов Максим, Жарова Евгения, Канунова Валентина, Краминский Арсений, Криушина Вероника, Лапина Ульяна, Лапусто Андрей, Лучкин Егор, Мостовая Алёна, Назаренко Александр, Пинаков Руслан, Селищева Виктория, Старикова София, Федянов Егор, Феоктистов Артемий.

Тула, МБОУ «Центр образования №37 им. В. П. Храмченко», 1 «А» класс

Классный руководитель – Камзова Наталья Ивановна. Акимчев Захар, Аксенов Дмитрий, Бакалов Арсений, Баранов Кирилл, Боев Илья, Благушина Ангелина, Быков Дмитрий, Вурдова Александра, Голоктионов Егор, Голосов Артём, Грачёва Таисия, Гусейнова Тамиля, Джафаров Магамед, Жданова Евгения, Жукова Маргарита, Корнилов Демьян, Крикун Софья, Кудрявцев Иван, Кузнецов Артём, Кулиненков Никита, Кулешов Ярослав, Николашина Алиса, Пронина Карина, Самонова Анастасия, Семёновский Илья, Сухов Сергей, Толстова Софья, Фатулаева Динара, Якушин Даниил.

Тула, МБОУ «Центр образования №37 им. В. П. Храмченко», 1 «Б» класс

Классный руководитель – Пронюшкина Светлана Николаевна. Аблогина Анна, Аниканов Никита, Басов Алексей, Барабанов Дмитрий, Булатняя Кира, Высотский Максим, Глаголева София, Гуськов Николай, Егоров Арсений, Иванова Валерия, Карташенкова Маргарита, Козлова Софья, Кокорева Валерия, Комарова Виктория, Кулешова Наталья, Лунев Артем, Лучкина Ксения, Макарова Ксения, Маричев Денис, Матвиенко Григорий, Милович Виктория, Мхеян Атом, Охунова Маликахон, Паршиков Матвей, Панютин Роман, Ражева Полина, Сорокин Арсений, Фадеев Ярослав, Холина Екатерина, Чеботарев Шандор, Чибисов Даниил, Чипилёв Дмитрий.

Тула, МБОУ «Центр образования №37 им. В. П. Храмченко», 1 «В» класс

Классный руководитель – Кобозева Евгения Викторовна. Архипов Максим, Андроникова Александра, Баранов Иван, Бородкин Арсений, Джабарова Мунавархон, Исмаилов Илхам, Казанцев Фёдор, Козачук Мария, Козлов Илья, Косимов Сухроб, Крымова Светлана, Кузьмин Максим, Кулматзода Ханифа, Набичонов Мубин, Назаров Егор, Наседкина Варвара, Осетров Александр, Парамонов Александр, Рудометов Михаил, Раджабова Мунзира, Саврасова Капитолина, Сандугачев Николай, Семичева Ульяна, Соломонова Виктория, Сорокина Юлия, Сизых Ангелина, Степанова Виктория, Тасмалы Александр, Тихонов Дмитрий, Туриянский Ярослав, Целлер Айрат, Чернова Варвара.

Тула, МБОУ «Центр образования №38», 1 «А» класс

Классный руководитель – Зиновьева Леся Владимировна. Брежко Арина, Гаврилова Дарья, Еремеев Илья, Ефремова София, Заикин Никита, Замотина Диана, Захарова Виктория, Зеленкина Таисия, Земенков Евгений, Колесов Михаил, Колокольцева Вероника, Кубий Михаил, Кулешова Валерия, Мамонова Кристина, Манько Остап, Масленников Никита, Минчук Марина, Пафёлина Софья, Привезенцев Данил, Романова Дарья, Степина Алина, Яковлев Владислав.

Тула, МБОУ «Центр образования №38», 1 «Б» класс

Классный руководитель – Замотина Валерия Валерьевна. Абрамов Вячеслав, Бондарев Олег, Виноградов Семён, Воробьёв Артём, Глаголева Анна, Грачёва Виктория, Денисова Злата, Дорохова Дарья, Захарова Вероника, Золотарёва Злата, Князев Тимур, Козак Валерия, Красичков Владислав, Лазаренко Иоанн, Наумова Евгения, Осадчий Владимир, Панфилов Арсений, Савушкин Сергей, Стёпин Глеб, Телицын Николай, Телицына Анастасия, Шайкина Ксения, Штукарева Ксения.

Первоклассники 2019

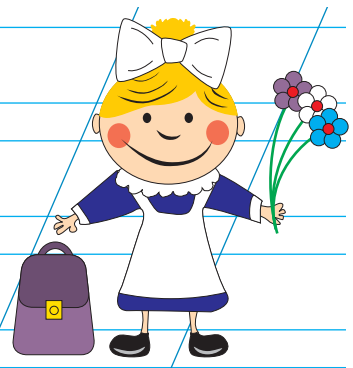

MYSLO.RU 18+
Скачать фото можно здесь
myslo.ru/1klass-2019
на правах рекламы

Тула, МБОУ «Центр образования №38», 1 «В» класс

Классный руководитель – Дорофеева Екатерина Владимировна. Абдусатторова Диёра, Ануфриева Дарья, Балясова Варвара, Гаврилова Ксения, Гёзалян Джемс, Долгов Сергей, Домаский Богдан, Зяблова Ксения, Ильина Ульяна, Кабанова Анастасия, Корякин Виктор, Курченкова Дарья, Макарова Таисия, Михайлова Марианна, Павлова Юлия, Попов Илья, Пустовая Анна, Скаун Игнат, Супрун Дмитрий, Татаринова Полина, Тумаха Ратмир, Шомирова Марям.

Тула, МБОУ «Центр образования №38», 1 «Г» класс

Классный руководитель – Хлебцова Елена Вячеславовна. Анисимов Василий, Анциферов Даниил, Барсукова Лилиана, Барсукова Юлианна, Баташова Вера, Варьяш Анастасия, Захарова Яна, Киселева София, Конов Иван, Овчинников Матвей, Рябова София, Санталова Екатерина, Тананыхина Ксения, Фатин Антон, Фёдорова Анна, Чурикова Анастасия, Шахова Ульяна, Шевелёва Софья, Шлининг Даниил, Щурина Ирина.

Тула, МБОУ Центр образования №39 имени Героя Советского Союза Алексея Арсентьевича Рогожина», 1 «А» класс

Классный руководитель – Краюшкина Ирина Александровна. Аксёнов Артём, Бадасян Кристина, Бойко Илья, Борисов Антон, Вакуленко Дарья, Воеводкина Дарья, Выборнов Егор, Гаврилов Иван, Глазкова Глафира, Григорян Вардан, Еськов Максим, Жукова Ксения, Кирилина Виктория, Крючков Семён, Куприков Арсений, Лапушкина Диана, Мамерзаева Альбина, Масальская Милана, Меркулов Тихон, Палагин Денис, Пеньков Николай, Погожева Анна, Прокопец Степан, Прохорцов Антон, Ростовцева Софья, Серёгина Варвара, Скотникова Дарья, Солдатова Алиса, Солнцев Артём, Чулкова Мария.

Тула, МБОУ Центр образования №39 имени Героя Советского Союза Алексея Арсентьевича Рогожина», 1 «Б» класс

Классный руководитель – Романенко Юлия Владимировна. Абакумов Иван, Алпатов Даниил, Баюсова Екатерина, Бортников Иван, Воронцов Георгий, Дорохов Егор, Досмамедов Иса, Заварзина Кристина, Иванова Ирина, Каптинарова Варвара, Кащевская Юлия, Кошеваров Никита, Леонова Анна, Матюхина Ангелина, Пученкина Диана, Сиренко Елисей, Слепова Ева, Смыковский Богдан, Соколов Артем, Сорокин Никита, Сорокина Полина, Сухарева Мария, Тайбатрова Ксения, Торопова Елизавета, Филин Александр, Хохлова Лада, Шиенков Михаил.

Тула, МБОУ Центр образования №39 имени Героя Советского Союза Алексея Арсентьевича Рогожина», 1 «В» класс

Классный руководитель – Грабко Ольга Николаевна. Алиев Эмир, Атаян Гамлет, Балдов Кирилл, Берников Елисей, Джаборова Махфузахон, Коновалов Никита, Лапшенкова Дарина, Махов Пётр, Милецкий Артём, Мотохин Павел, Назаров Илья, Палевская Агата, Пиданова Нелля, Поччоева Азизахон, Раджабова Робияхон, Савельев Ярослав, Самадов Хошимбой, Сенопальникова Мария, Серёгина Светлана, Сигин Александр, Столяр Дарья, Тихонов Иван, Филонова Александра, Хушватов Махди, Цветков Иван.

МБОУ «Центр образования №40 имени Героя Советского Союза Ивана Андреевича Дементьева», 1 «А» класс

Классный руководитель – Семенихина Татьяна Юрьевна. Авдеев Семён, Большакова Мария, Бубенина Софья, Гаврилова Светлана, Гришин Егор, Давыдов Виктор, Дегтярёва Мария, Елисеева Ирина, Ерохин Андрей, Ефремов Артём, Котова Елизавета, Кочкин Макар, Кудрявцев Вадим, Кузнецов Савелий, Любченко Анна, Макаров Владислав, Никитин Николай, Никишов Сергей, Полбенников Артём, Редкозубова Кира, Скрипникова Яна, Тимохина Ксения, Чиркунова Елизавета, Шишкин Никита, Шишова Ксения, Щепеткова Елизавета.

на правах рекламы

Блинчики с творожком и яблоками

Сладкие и нежные, они влюбляют в себя с первого кусочка. В порции 100 г и всего 150 ккал.

ПОДРОБНОСТИ В МЕСТАХ ПРОДАЖ
ООО «СПАР ТУЛА» 300036, Г. ТУЛА, УЛ. МАРШАЛА ЖУКОВА, Д.5, ОГРН 1047100326503

ЕСТЬ ВКУСНО и полезно
vk.com/fiteat71
@fiteat71
ТОЛЬКО в СПАРе
SPAR

МБОУ «Центр образования №40 имени Героя Советского Союза Ивана Андреевича Дементьева», 1 «Б» класс

Классный руководитель – Илюшина Алёна Ивановна. Аветисян Володя, Александров Андрей, Алифиренко Анастасия, Алифиренко Арина, Вовчок Данил, Гашилова Ульяна, Гришакин Тимур, Дегтярева София, Зубехин Кирилл, Клинов Семён, Короткова Юлия, Крутоверцев Иван, Лебедев Александр, Оглы Анастасия, Одинокова Арина, Плотникова София, Просянов Егор, Родионова Анастасия, Романов Михаил, Спицына Мария, Халилова Сафина, Шишкова Анна, Яковлев Даниил.

МБОУ «Центр образования №40 имени Героя Советского Союза Ивана Андреевича Дементьева», 1 «В» класс

Классный руководитель – Зайцева Галина Ивановна. Анненкова Алина, Астанкова Евангелина, Ахмедшина Марианна, Басилая Артем, Бобнева Анна, Веденкина Милена, Гаджиева София, Губарева Александра, Демина Валерия, Евстафьева Вероника, Еремеев Андрей, Злотников Дмитрий, Злотникова Анна, Зубов Савва, Зызин Даниил, Караева Мария, Карпов Дмитрий, Конькова Анна, Королева Екатерина, Кузнецов Василий, Кузнецова Анастасия, Ломакин Иван, Лось Алина, Мычкина Полина, Нитенберг Артём, Овчаров Матвей, Ординарцев Василий, Павлова Людмила, Самолысова Анастасия, Степан Арина, Щербаков Станислав.

МБОУ «Центр образования №40 имени Героя Советского Союза Ивана Андреевича Дементьева», 1 «Г» класс

Классный руководитель – Шуткова Светлана Николаевна. Айвазян Сусанна, Апухтина Кира, Дорипова Умида, Ефимов Максим, Зуев Кирилл, Кирсанов Максим, Костин Степан, Маргарян Милена, Миронов Максим, Новикова Александра, Наливайко Елизавета, Петров Георгий, Полосухин Степан, Усачева Анастасия, Хачатуров Давид.

МБОУ «Центр образования №40 имени Героя Советского Союза Ивана Андреевича Дементьева», 1 «Д» класс

Классный руководитель – Белоусова Ольга Владимировна. Алексеева Маргарита, Аниканов Дмитрий, Безрукавый Андрей, Блохина Ульяна, Валеев Андрей, Виклюк Владимир, Демкина Дарья, Емельянова Софья, Ершов Артем, Зеленов Владимир, Ильичев Роман, Ламок Ульяна, Нишанова Дарья, Новиков Дмитрий, Новикова Алена, Ослопова Вероника, Роева Маргарита, Селихов Владислав, Смолянинов Артем, Снетков Григорий, Стабров Артем, Степанов Кирилл, Ульянова Юлия, Хусаинов Ярослав.

МБОУ «Центр образования №40 имени Героя Советского Союза Ивана Андреевича Дементьева», 1 «Е» класс

Классный руководитель – Кузина Ангелина Ивановна. Агеева Светлана, Арутюнян Левон, Гребенюк Оксана, Грёзова Жанна, Дубиц Даниил, Егоркина Александра, Ермакова Виктория, Захаров Павел, Кочетков Роман, Лаврухин Станислав, Мевлюдов Алексей, Палкина Анна, Панова Алина, Петрушина Анна, Селютин Максим, Тимохина Елизавета, Тютюкина Анна, Тихонова София, Федорова Полина, Харламова Александра, Харламова Анна, Щербак Михаил.

МБОУ «Центр образования №40 имени Героя Советского Союза Ивана Андреевича Дементьева», 1 «Ж» класс

Классный руководитель – Сафронова Евгения Владимировна. Авдеева Виктория, Алистратов Захар, Балясов Кирилл, Васильева Елизавета, Данилушкин Александр, Елисеев Дмитрий, Козлова Анна, Комиссаров Александр, Кузнецов Павел, Локтев Платон, Лыгина Варвара, Маркова Камилла, Новиков Даниил, Панюшкин Максим, Рулина Александра, Свиридова Софья, Селезнев Севастьян, Семенихина Анфиса, Семенихина Елизавета, Слесарева Алина, Сурский Иван, Сухов Арсений, Черкасова Анастасия, Шуплецова Юлия, Щепотина Валерия, Якунина Варвара.

Первоклассники 2019

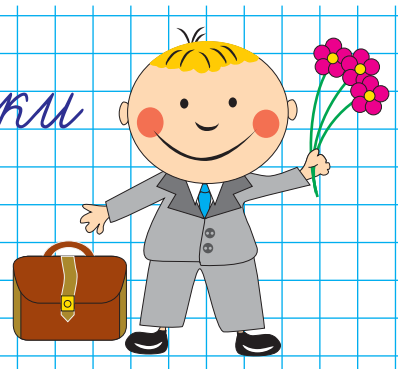

MYSLO.RU 18+
Скачать фото можно здесь
myslo.ru/1klass-2019
на правах рекламы

МБОУ «Центр образования №40 имени Героя Советского Союза Ивана Андреевича Дементьева», 1 «З» класс

Классный руководитель – Зевакина Елена Анатольевна. Агеев Аркадий, Ануфриев Георгий, Афанасьев Данила, Бурцева Мария, Власкина Виктория, Гузеев Дмитрий, Ермолаева Виктория, Земцов Михаил, Кабанов Вадим, Канарейкина Кира, Кормилицына Дарья, Лавриков Дмитрий, Маненькова Ирина, Митрошкин Арсений, Никитин Дмитрий, Никишина Алисия, Остроухов Илья, Остроухова Ксения, Самогаев Иван, Синицын Ярослав, Сироткин Виктор, Сладких Полина, Соколова Анастасия, Тельнова Ксения, Холодова Елизавета, Черняев Николай, Шадрова Валерия.

МБОУ «Центр образования №40 имени Героя Советского Союза Ивана Андреевича Дементьева», 1 «И» класс

Классный руководитель – Потылицына Анастасия Александровна. Абдуллаев Артём, Арнаутов Аристарх, Бороздина Ангелина, Ветрова Мария, Восканян Этера, Даниелян Алвина, Илюшкина Виктория, Камазова Ирина, Каширина Дарья, Копытова Анна, Кушникова София, Маркина Софья, Меркулов Дмитрий, Оружейникова Элина, Павлов Георгий, Пригоренко Илья, Русакова Варвара, Рябий Максим, Сидельников Арсений, Скученков Андрей, Стрункина София, Тихоненко Егор, Филимонов Никита, Чернышов Дмитрий, Шульга Алексей, Чаплыгин Андрей.

МБОУ «Центр образования №40 имени Героя Советского Союза Ивана Андреевича Дементьева», 1 «К» класс

Классный руководитель – Годованчук Анастасия Александровна. Абрамова Анна, Александрова Ева, Балабанов Никита, Винокурова Алина, Выборнова Анна, Гераськин Григорий, Гирин Антон, Глухова Дарья, Горбачевская Элина, Громов Никита, Дубровин Владислав, Елисеева Валерия, Илюхина Александра, Климович Ульяна, Меликов Тимур, Морозов Дмитрий, Морозова Мирослава, Овсянников Андрей, Перова Дарья, Рудаков Руслан, Савельев Артём, Титкина Виктория, Ушаков Степан, Филиппов Иван, Чеверев Михаил, Чернопятов Максим.

МБОУ «Центр образования №40 имени Героя Советского Союза Ивана Андреевича Дементьева», 1 «Л» класс

Классный руководитель – Енина Марина Валентиновна. Авдеева Варвара, Ворончев Артём, Давыдова Варвара, Дагаева Полина, Жиркова Влада, Жихарева Мария, Климова Яна, Кривчиков Николай, Лукьянов Игорь, Мазнева Мирослава, Можаева София, Никулина Варвара, Павлухина Полина, Прохоров Иван, Рожков Игорь, Сорокина Дарья, Сычков Денис, Толмачев Владислав, Хлюстов Глеб, Чаков Игорь, Ялунина Полина.

МБОУ «Центр образования №40 имени Героя Советского Союза Ивана Андреевича Дементьева», 1 «М» класс

Классный руководитель – Фельдман Надежда Викторовна. Геймбух Леонид, Гришкин Никита, Демидова Марта, Димитриев Егор, Зуев Михаил, Канарский Михаил, Мурзин Николай, Пара Владимир, Петрушин Тимофей, Пойманов Артём, Романенков Платон, Савин Максим, Сальникова Милана, Самсонов Иван, Сладкова Софья, Стрекалова Ева, Суворова Анастасия, Судоргин Матвей, Ткачёва Алёна, Фомичёва Полина, Хохлова София.

Тула, МБОУ «Центр образования №41», 1 класс

Классный руководитель – Кузовкова Валентина Григорьевна. Анпилогова Мария, Анпилогова Светлана, Бобкова Алёна, Буданова Мария, Гнеушева Виктория, Гончаров Матвей, Дорофеева Алина, Дорошенко Александр, Ерёмина Дарья, Кан Анастасия, Краснопёров Артём, Красникова Софья, Кулагин Данила, Лаврин Кирилл, Ланцов Егор, Лебедев Матвей, Мосолова Полина, Савинов Максим, Скробова Анна, Сорокин Семён, Теплов Андрей, Чарин Тимофей, Чумичкин Кирилл, Чурина Анна, Шабанов Данила.

на правах рекламы

Борщ с фасолью

Борщ с фасолью – правильное и в то же время сытное блюдо. Попробуйте и убедитесь, что даже без мяса может получиться аппетитное, легкое, сытное и наваристое первое.

ПОДРОБНОСТИ В МЕСТАХ ПРОДАЖ
ООО «СПАР ТУЛА» 300036, Г. ТУЛА, УЛ. МАРШАЛА ЖУКОВА, Д.5, ОГРН 1047100326503

ЕСТЬ ВКУСНО и полезно

vk.com/fiteat71
@fiteat71

ТОЛЬКО в СПАРе
SPAR

Тула, МБОУ «Центр образования №42», 1 «В» класс

Классный руководитель – Клочкова Наталья Борисовна. Безгрешнова Мария, Будилин Глеб, Васильев Ярослав, Делягин Павел, Жуковский Денис, Камаев Максим, Колпаков Егор, Косарев Владислав, Кочетова Анна, Кулик Мария, Кутергина Елена, Ларионова Дарья, Мельникова Карина, Мурашова Мария, Новикова Миланья, Пашутина Ульяна, Перевезенцева Василиса, Попова Варвара, Сейдер Кирилл, Сиротин Даниил, Сорих Кира, Филина Екатерина, Хамиджонов Абдулазиз, Шишков Андрей.

Тула, МБОУ «Центр образования №43», 1 «А» класс

Классный руководитель – Артюшина Лариса Петровна. Андриянов Арсений, Баратов Амир, Бойко Варара, Вачеишвили Макарий, Ерасов Иван, Разомазов Сергей, Иванов Михаил, Карпова Анастасия, Ковхаев Имам, Косолапов Денис, Коретчук Илья, Куруп Софья, Митяев Федор, Моисеев Максим, Оганян Ангелина, Петрова Екатерина, Романенков Егор, Спиридонов Алексей, Смоленкова Дарья, Ткаченко Вероника, Шарова Анна.

Тула, МБОУ «Центр образования №43», 1 «Б» класс

Классный руководитель – Фомичева Кристина Александровна. Бородин Дмитрий, Васильева Ева, Долгова Марина, Евстафьев Дмитрий, Завьялова Александра, Исаева Александра, Клейменов Тимофей, Климанова Анастасия, Костюшко Вера, Кузнецов Александр, Кулдашева Мубина, Матвеев Тимур, Митрофанова София, Мишина Ульяна, Морозов Василий, Николайкин Дмитрий, Трофимова Валентина, Харрасов Даниил.

Тула, МБОУ «Центр образования №43», 1 «В» класс

Классный руководитель – Данилина Екатерина Сергеевна. Аревян Шушан, Волкова Софья, Кузнецов Максим, Махаматжонова Муслима, Нишанбаев Николай, Попов Дмитрий, Саакян Арцрун, Тагиров Вадим, Товмасян Гор, Турсинова Муниса, Фомин Александр, Храповицкий Иван, Цатурян Эльвира, Черская Анастасия, Шереметьев Михаил.

Тула, МБОУ «Центр образования №44 им. Маршала Советского Союза Г. К. Жукова», 1 «А» класс

Классный руководитель – Филатова Светлана Николаевна. Аббосов Умидулло, Азарова Полина, Андреев Роман, Булавинов Роман, Гончарова Екатерина, Катасонов Матвей, Крючков Игорь, Кудрявцева Дарья, Курдюкова Валерия, Лаврищев Глеб, Лобанова Ульяна, Любимова Анна, Матвеев Станислав, Михалёва Кристина, Мосолов Станислав, Мустафьева Айнур, Панченко Антонина, Просянников Иван, Прокудин Алексей, Рогожин Денис, Русаловская Нелли, Серёгина Елизавета, Суворов Андрей, Томкович Александр, Тюрин Кирилл, Усманов Тимур, Чернов Владислав, Чепрасова Арина, Юшин Егор.

Тула, МБОУ «Центр образования №44 им. Маршала Советского Союза Г. К. Жукова», 1 «Б» класс

Классный руководитель – Щербакова Людмила Витальевна. Айсаева Патимат, Вепринцев Никита, Дзыгарь Артём, Жденев Михаил, Жидкова Полина, Звёздочкина София, Зорина Екатерина, Иванов Сергей, Калмыкова Ксения, Козлова Виктория, Комиссаров Артём, Кондрашов Александр, Королёва Анастасия, Короткова Агния, Кочарян Фируза, Кривохижа Полина, Кузьмина Юлия, Матюхина Кристина, Музалевская Екатерина, Мусаев Ренат, Нужина Полина, Орлянская Аделина, Ответчиков Артём, Парамонова Арина, Патриков Иван, Правдин Егор, Прокудина Варвара, Пудикова Дарья, Самонова Александра, Терехов Иван, Теслина Василиса, Труфанова Виктория, Тюрина Дарья, Фомочкин Артём, Холодков Ярослав, Чернопятов Егор.

Первоклассники 2019

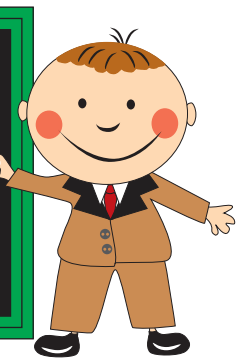

MYSLO.RU 18+
Скачать фото можно здесь
myslo.ru/1klass-2018
на правах рекламы

Тула, МБОУ «Центр образования №44 им. Маршала Советского Союза Г. К. Жукова», 1 «В» класс

Классный руководитель – Козлова Ирина Константиновна. Аржанова София, Бакрова Дарина, Голуб Матвей, Залогина Ирина, Захаров Артём, Захарова Мария, Казарин Даниил, Кортункова Ангелина, Кривова Дарина, Кузенкова Анастасия, Кузьмин Иван, Кутынцев Фёдор, Лаптева Алиса, Лебедева Александра, Лепорский Даниил, Матвеева Мария, Меджлумян Светлана, Мельникова Мария, Минаев Роман, Нуманов Алан, Пак Максим, Полякова Полина, Попов Сергей, Резниченко Максим, Скоробогатова Анна, Стефанова Софья, Тепикина Полина, Филатов Станислав, Фокина Валерия, Хрунова Дарина, Швырев Виталий, Щеглаков Дмитрий.

Тула, МБОУ «Центр образования №44 им. Маршала Советского Союза Г. К. Жукова», 1 «Г» класс

Классный руководитель – Волкова Татьяна Владимировна. Безгин Александр, Безгин Егор, Валиулина Анастасия, Воробьев Иван, Глухова Алиса, Епифанцев Дмитрий, Ермилова София, Емельянов Владимир, Иоаннова Анна, Казакова Лилия, Канищева Ксения, Ковалёв Ярослав, Крюкова Полина, Кузина Ксения, Куклев Григорий, Лашманова Алина, Маргарян Арсен, Михайлюкова Анастасия, Мельникова Мария, Мосягина Анна, Романцева Ксения, Сергучева Полина, Серов Артём, Скибук Дмитрий, Скибук Ирина, Соколов Владислав, Старкова Ксения, Тараканова Лилия, Тучкин Дмитрий, Фондукова Алёна, Чистяков Владислав, Шевцова Эльмира, Щеглова Ангелина.

Тула, МБОУ «Центр образования №45 Героя Советского Союза Н. А. Прибылова», 1 «А» класс

Классный руководитель – Ситкова Галина Ивановна. Бубнов Даниил, Григорьев Артём, Григорян София, Дёмина Ксения, Дорошенко Анна, Зоданс Дмитрий, Ким Валерия, Кузнецов Артём, Липкина Нелли, Магуран Богдана, Манукян Нарек, Мартынов Кирилл, Михалев Роман, Михеева Мария, Мишин Платон, Морусанова Эмилия, Никулин Максим, Пантелеева Эвелина, Парахина Милана, Привезенцева Карина, Редькина Валерия, Свистунов Дмитрий, Степунин Сергей, Сычёв Всеволод, Тараскина Анастасия, Тимофеев Илья, Тимохина Софья, Фёдоров Артём, Хайбулаев Михаил.

Тула, МБОУ «Центр образования №45 Героя Советского Союза Н. А. Прибылова», 1 «Б» класс

Классный руководитель – Прокудина Екатерина Александровна. Багинян Асмик, Вагин Сергей, Воробьева Мария, Выставкин Владислав, Геворкян Ашот, Готфрид Мария, Грибова Маргарита, Григорьева Милана, Гущин Илья, Дубинина Кира, Ерофеева Ева, Ерошкин Денис, Захарова Анна, Зуйкова Эдда, Колесникова Злата, Крюкова Ксения, Крючков Захар, Линкевич Юлия, Лукашевич Нелли, Мамедова Милана, Никитков Никита, Новогребенец Иван, Оганнисян Хорен, Пияйкин Дмитрий, Пронин Ярослав, Романова Дарья, Смецкой Михаил, Сухарева Александра, Фомичев Дмитрий, Харламова Милана.

Тула, МБОУ «Центр образования №45 Героя Советского Союза Н. А. Прибылова», 1 «В» класс

Классный руководитель – Украинская Ольга Александровна. Агафонов Артем, Андреев Дмитрий, Андрейкулич Артем, Ашурков Максим, Барабанова Анна, Быбин Даниил, Гольдман Маргарита, Горюхин Демьян, Еремин Михаил, Ефремова Валерия, Жиляев Руслан, Зеренинов Семен, Илюшкина Диана, Колесниченко Маргарита, Кузнецов Илья, Лялина Ксения, Мазница Максим, Милюкова Ангелина, Мусаева Тахмина, Николаева Ксения, Попов Ярослав, Савкина Милана, Синицын Максим, Спиридонова Полина, Старикова Кристина, Титов Александр, Фомина Варвара, Фролова Ульяна, Холопов Денис.

Тула, МБОУ «Центр образования №45 Героя Советского Союза Н. А. Прибылова», 1 «Г» класс

Классный руководитель – Осипова Мария Николаевна. Алёхина Наталия, Аракелян Диана, Ахадов Расул, Вишнева Виктория, Грачёв Егор, Дунюшкин Михаил, Егорова Злата, Житкова Арина, Кашоида Ксения, Кириллов Максим, Куприенко Сергей, Кучумова Дарья, Мамаджанова Сагдиана, Минайлова Анастасия, Никитин Владислав, Сергеичев Артём, Соломыкова Валерия, Такидзе Роман, Черноус София.

на правах рекламы

Куриное филе
су-вид

Куриная грудка, припущенная в собственном соку, готовится на водяной бане при определённой температуре. Филе получается нежным и сочным, а деликатные приправы придают ему неповторимый вкус.

ПОДРОБНОСТИ В МЕСТАХ ПРОДАЖ
ООО «СПАР ТУЛА» 300036, Г. ТУЛА, УЛ. МАРШАЛА ЖУКОВА, Д.5, ОГРН 1047100326503

ЕСТЬ ВКУСНО и полезно
vk.com/fiteat71
@fiteat71
ТОЛЬКО в СПАРе
SPAR

Тула, МБОУ «Центр образования №46», 1 «А» класс

Классный руководитель – Франчева Ирина Николаевна. Белоусов Матвей, Гаврилина Мария, Голыганов Владислав, Григорьева Александра, Демьянова Полина, Дуброва Елизавета, Еремин Владислав, Жидков Артём, Зуева Татьяна, Калатилихин Дмитрий, Кенжебаев Роман, Котов Кирилл, Кучнова Полина, Магомедов Магомед, Матвеев Иван, Матвеева Валерия, Парамонов Артём, Рузиев Александр, Сахарова Ангелина, Селиванов Егор, Сёмин Семён, Сиддикова Фарзона, Сидельников Егор, Степанова Ксения, Стрекопытов Михаил, Тихонова Регина, Федотова Софья.

Тула, МБОУ «Центр образования №46», 1 «Б» класс

Классный руководитель – Бабичева Надежда Алексеевна. Варфоломеев Вадим, Выселовский Матвей, Захарова Алиса, Захарова Снежана, Исаев Роман, Кандин Ярослав, Ким Мариника, Кирпа Александра, Клименков Тихон, Кудряшова Дарья, Кузнецов Алексей, Куманикина Вероника, Куманикина Виктория, Малерян Эрик, Петрухин Глеб, Петрухина Василиса, Ревякина Злата, Савинова Полина, Сидоров Егор, Сидорова Снежана, Стариков Ермолай, Устинов Максим, Фомин Артём, Чернышова Маргарита, Чибисов Михаил.

Тула, МБОУ «Центр образования №47», 1 «А» класс

Классный руководитель – Калачева Марина Валентиновна. Болотова Маргарита, Боронина Надежда, Вахитова Дарина, Вахитов Родион, Горячев Александр, Гульченко Максим, Епифанова Алиса, Киселева Ксения, Корнеев Михаил, Коротков Григорий, Кривомазов Захар, Кузнецова Евгения, Кузнецова Милана, Мухина Полина, Попов Илья, Филиппова Татьяна, Ягубов Эльнур.

Тула, МБОУ «Центр образования №47», 1 «Б» класс

Классный руководитель – Рябова Лариса Васильевна. Архипова Анна, Богданова Полина, Горчаков Савелий, Дибров Артём, Ермаков Антон, Игнатьева Полина, Иремадзе Тимур, Искандарова Айлин, Комаров Александр, Кручинина Анастасия, Кулешов Егор, Молодова Анастасия, Новикова Милана, Платонова Арина, Помогаева Ольга, Почуева Стефания-Александра, Реуков Андрей, Хазиева Валерия, Шатырева Дарья.

Тула, МБОУ «Центр образования №48», 1 класс

Классный руководитель – Егоренко Алеся Сергеевна. Артёмова Полина, Валуев Валерий, Дулова Валерия, Иванов Артур, Касьяненко Александра, Колошматин Семён, Максимов Султан, Родик Михаил, Тимонин Даниил, Толкачёва Алёна, Юшинова Елена.

Тула, МБОУ «Центр образования №49», 1 «А» класс

Классный руководитель – Устинова Елена Юрьевна. Автаев Евгений, Журавлев Артем, Захаров Кирилл, Колетвинов Иван, Лебедев Павел, Лосев Николай, Матвеев Святослав, Москалева Софья, Попков Сергей, Скобелкина Алена, Степанова Алина, Хайрулина Ольга, Цапченко Иван, Юдина Надежда.

Первоклассники 2019

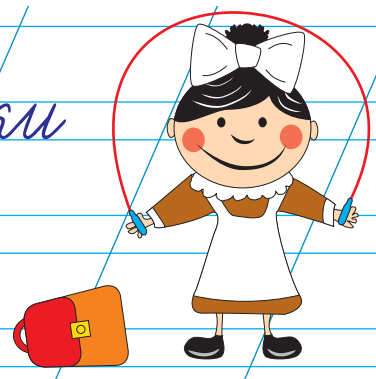

MYSLO.RU
Скачать фото можно здесь
myslo.ru/1klass-2019
на правах рекламы

Тула, МБОУ «Центр образования №49», 1 «Б» класс

Классный руководитель – Гудилина Анна Сергеевна. Агеев Артем, Бооль Анна, Быковский Иван, Виноградов Антон, Волкова Мирослава, Дауд Ксения, Дробязко Дмитрий, Зацепин Антон, Новиков Андрей, Трунов Николай, Чукалин Андрей.

Тула, МБОУ «Центр образования №50», 1 «А» класс

Классный руководитель – Метянина Татьяна Викторовна. Солопова Валерия, Ильинова Мария, Новиков Роман, Никитин Григорий, Никульникова Владислава, Ляхов Владислав, Мартьянов Дмитрий, Федотова Евгения, Цындренко Ника.

Тула, МБОУ «Центр образования №50», 1 «Б» класс

Классный руководитель – Орлов Олег Владимирович. Ануфриев Никита, Дорохов Никита, Исмаилова Диана, Кунина Маргарита, Манукян Сергей, Провоторова Дарьяна, Пузина Дарья, Решетов Денис, Файфуревич Сергей, Шаповалов Ростислав, Ширяева Виктория.

Тула, МБОУ «Центр образования №51», 1 «А» класс

Классный руководитель – Кулешова Татьяна Андреевна. Гнатенко Александр, Капранчиков Дмитрий, Кварцхава Алексей, Краснов Игнат, Кузнецов Станислав, Маргарян Лия, Мартынчук Николай, Никулеско София, Трунова Полина.

Тула, МБОУ «Центр образования №51», 1 «Б» класс

Классный руководитель – Молчан Елена Анатольевна. Абдукаримов Сергей, Бауто Ева, Богославский Дмитрий, Данилина Василиса, Золотова Анастасия, Кузьмичева Полина, Речкалова Кира, Мартиросян Камилла, Мейликулов Максим, Пондина Диана, Расулов Арсений, Румянцева Мария, Чернухин Роман, Чумаков Иван.

Тула, МБОУ «Центр образования №52 им. В. В. Лапина», 1 «А» класс

Классный руководитель – Кузина Светлана Васильевна. Белый Илья, Берац Алина, Веденина Вероника, Геберлейн Егор, Галкин Матвей, Жуковский Роман, Захарова Валерия, Карчова Анастасия, Кошелева Дарья, Киприна Софья, Лисина Екатерина, Ляшов Елисей, Острякова Софья, Парамарчук Вероника, Попова Кира, Проскокова Анастасия, Порфирьев Артём, Старостина Мария, Стрижак Егор, Симонова Софья, Сенюков Максим, Ушкова Тамара, Фарахова Екатерина.

на правах рекламы

Салат «Рим»

Легкий и в то же время питательный и сытный салат «Рим» – это яркое сочетание апельсина, сочного филе цыплёнка, болгарского перца, маслин и соевого соуса. Порция 200 г, 303 ккал. Идеально на ужин!

ПОДРОБНОСТИ В МЕСТАХ ПРОДАЖ
ООО «СПАР ТУЛА» 300036, Г. ТУЛА, УЛ. МАРШАЛА ЖУКОВА, Д.5, ОГРН 1047100326503

ЕСТЬ ВКУСНО и полезно
vk.com/fiteat71
@fiteat71
ТОЛЬКО в СПАРе
SPAR

Тула, МБОУ «Центр образования №52 им. В. В. Лапина», 1 «Б» класс

Классный руководитель – Крайнюкова Эльмира Анваровна. Агеева Анастасия, Аистов Матвей, Алехина Елизавета, Агапова Ксения, Алексеев Максим, Бостан Елизавета, Бирюлина Полина, Губин Андрей, Дудич Дарья, Евсеева Анна, Евдокимов Александр, Забежкин Степан, Картышова Варвара, Керимова Марина, Мамонова Татьяна, Ржепик Виктория, Родькина София, Сапегин Дмитрий, Трошин Никита, Харькова Виктория, Харькова Маргарита, Шемякина Лада, Шулякова Виктория.

Тула, МБОУ «Центр образования №52 им. В. В. Лапина», 1 «В» класс

Классный руководитель – Кузнецова Нина Леонидовна. Бурковский Константин, Вальгер Эльвира, Каберова Мария, Кузнецова Ульяна, Комов Максим, Муренцева Ульяна, Носова Милана, Орлов Максим, Федотов Михаил.

Тула, МБОУ «Центр образования №53 им. Л. Н. Толстого», 1«А» класс

Классный руководитель – Бочарова Мария Александровна. Алексанкин Павел, Антонов Иван, Беляев Андрей, Бобок Юлия, Босня Денис, Григорьев Вишан, Григорьев Милан, Гулаев Даниил, Жмайлова Маргарита, Игумнова Алиса, Митрикова Стелла, Назарова Софья, Рубцов Роман, Русакова Полина, Саткеева Зарема, Шпаковская Маргарита.

Тула, МБОУ «Центр образования №53 им. Л. Н. Толстого», 1 «Б» класс

Классный руководитель – Якушина Марина Валерьевна. Волков Кирилл, Ларина Варвара, Кобзарёв Степан, Дарбинян Ангелина, Хаитова Юлиана, Груднова Дарья, Нещадим Евангелина, Федотов Платон, Соломатин Макар, Сидорина Мария, Тихонов Димитрий, Прокошина Ксения, Путрегай Денис, Степанищев Тимофей, Конухина Злата, Ильина Эвелина.

Тула, МБОУ «Центр образования №56», 1 «А» класс

Классный руководитель – Крахинская Елена Вячеславовна. Абрамов Степан, Абросимова Милана, Андрафагин Алексей, Антошкина Виктория, Болохонова Виктория, Борзова Валерия, Волошина Софья, Гущина Мария, Зинченко Ярослав, Иванова Валерия, Кадыкова Ксения, Кирсанов Артём, Кошелева Александра, Кузина Екатерина, Маринушкина Алёна, Мосоян Милена, Николаева Вера, Сметанников Никита, Стёпина Дарина, Ульянова Полина, Фёдорова Полина, Федулова Руслана, Шахов Иван, Шибалов Артемий, Щелкунцов Матвей.

Тула, МБОУ «Центр образования №56», 1 «Б» класс

Классный руководитель – Беляева Ольга Александровна. Антанесян Артем, Борисов Кирилл, Воробьева Анастасия, Зонова Полина, Коновалов Владислав, Лопаткина Марина, Мазалов Илья, Макаров Артем, Маслов Никита, Медведев Степан, Мухина Анастасия, Нуртдинов Мирослав, Селиверстова Ангелина, Симоненко Дмитрий, Сироткин Глеб, Скорая Пелагея, Сорокин Максим, Суханова Мария, Хоботов Сергей, Чекмазов Олег, Чуканова Мария.

Первоклассники 2019

MYSLO.RU 18+
Скачать фото можно здесь
myslo.ru/1klass-2019
на правах рекламы

Тула, МБОУ «Центр образования №56», 1 «В» класс

Классный руководитель – Нефёдова Людмила Вячеславовна. Абраменков Максим, Акентьева Анастасия, Алланова Ханифа, Афанасьева Виктория, Баканова Евгения, Володина Ева, Давыдов Тимофей, Дорошин Александр, Иванова Анастасия, Ковач Анадел, Коняхин Егор, Крапивенцев Александр, Манян Гор, Молодцова Варвара, Ночовная Мария, Оганян Арен, Панюшкин Павел, Романова Виолетта, Скоков Игорь, Тихонова Милена, Фандеева Ксения, Шеверёва Яна, Шуклина Елизавета.

Тула, МБОУ «Центр образования №57», 1 класс

Классный руководитель – Медведева Анастасия Игоревна. Алексеева Ксения, Алёхин Никита, Баканова Елизавета, Грибкова Анна, Доманский Илья, Колотина Вера, Корачкова Елена, Кургина Владислава, Лобанова Ульяна, Мосин Иван, Мудрецов Степан, Низомов Юсуф, Панкратов Иван, Савин Леонид, Фадеева Маргарита, Фёдорова Стефания, Ширяев Максим.

Тула, МБОУ «Центр образования №58 «Поколение будущего», 1 «А» класс

Классный руководитель – Воскобойникова Ирина Васильевна. Антонова Дарья, Арутюнян Артур, Барышенский Семён, Вавилов Илья, Валенцева Виктория, Глазырин Владимир, Золотова Дарья, Зубенко Георгий, Курилов Владимир, Курилов Константин, Марабян Гаянэ, Мыльцева Полина, Надежин Артур, Назарова Алина, Панина Мария, Парамонов Михаил, Патлис Анфиса, Политова Алина, Ромашина Александра, Савельев Глеб, Сафронова Вероника, Сурков Никита, Федотова Варвара, Хаврохина Анастасия, Хохлова Анастасия.

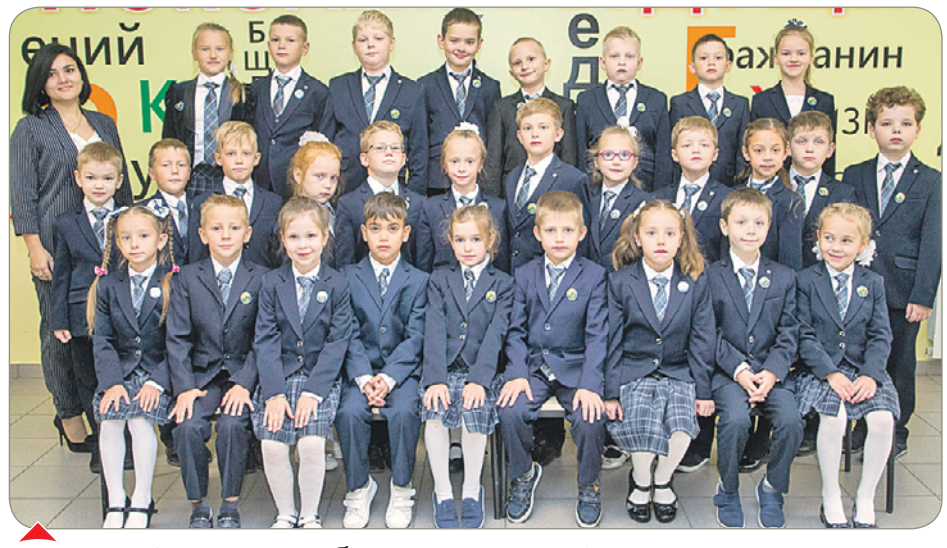

Тула, МБОУ «Центр образования №58 «Поколение будущего», 1 «Б» класс

Классный руководитель – Ашихмина Надежда Андреевна. Авдеева Мария, Алферьев Фёдор, Богомолова Карина, Воронцов Данил, Восканян Марк, Галюткина Милана, Гурылева Миланья, Ермолаев Кирилл, Карасев Даниил, Касименко Пётр, Комаровская Александра, Комова Анастасия, Кучеров Кирилл, Лоскутова Алиса, Лукьянов Дмитрий, Мазурова Софья, Мартынов Даниил, Муравлянников Фёдор, Панарин Матвей, Пикулёв Артём, Польшаков Георгий, Попельская Марика, Пушкин Марк, Сафронова Марианна, Смелов Григорий, Соболев Елисей, Терехов Андрей, Травкина Анастасия, Цюма Кирилл.

Тула, МБОУ «Центр образования №58 «Поколение будущего», 1 «В» класс

Классный руководитель – Жимерина Юлия Константиновна. Алехин Илья, Андреева Милана, Бабурин Степан, Базеева Марианна, Бахтина Юлия, Башкиров Ростислав, Белокурова Лилия, Вязьмова Александра, Данченков Никита, Егорова Милана, Коновалова Дарья, Крылов Георгий, Крылов Константин, Ксенофонтова Ксения, Левченко Тимофей, Муравская Дарина, Погудин Иван, Порошин Максим, Рокотянский Матвей, Серемяжко Алиса, Соболев Иван, Стефанова София, Сторожева Карина, Танцура Милана, Тарасов Николай, Шершнев Тимофей.

Тула, МБОУ «Центр образования №58 «Поколение будущего», 1 «Г» класс

Классный руководитель – Матющенко Яна Владимировна. Аббасов Мехди, Алексеева Милана, Беликов Иван, Бредис Полина, Васюкова Валерия, Власов Евгений, Гаврилина Дарья, Глухов Михаил, Ерохина Алина, Золотов Олег, Котов Иван, Кузнецов Артём, Кутузова Юлиана, Лейковская Виктория, Лейковская Полина, Мазальков Максим, Настасиевская Таисия, Наумушкина Алёна, Новиков Арсений, Прудаева Анна, Росчислова Василиса, Селезнёв Константин, Стасюк Алексей, Чурашев Егор, Шеймухов Семён.

на правах рекламы

Кекс с апельсином

Апельсиновый кекс – восхитительно нежный, сочный, с насыщенным апельсиновым ароматом. Если вам по душе апельсины, то этот десерт просто создан для вас.

ПОДРОБНОСТИ В МЕСТАХ ПРОДАЖ
ООО «СПАР ТУЛА» 300036, Г. ТУЛА, УЛ. МАРШАЛА ЖУКОВА, Д.5, ОГРН 1047100326503

ЕСТЬ ВКУСНО и полезно
vk.com/fiteat71
@fiteat71
ТОЛЬКО в СПАРе
SPAR

Тула, МБОУ «Центр образования №58 «Поколение будущего», 1 «Д» класс

Классный руководитель – Терехова Надежда Сергеевна. Агаев Расул, Афанасьев Алексей, Бартюк Анна, Ефимов Игорь, Иванкова Вероника, Ковальский Семён, Коновалова Милана, Кузнецова Ксения, Литвинов Гордей, Максакова Ольга, Мышалов Николай, Никанов Никита, Попов Дмитрий, Похмельнова Ксения, Родионов Даниил, Руднев Ярослав, Самородов Илья, Сергеева Александра, Сорока Тимофей, Тимошин Даниил, Трусова Ксения, Худякова Дарина, Шадрина Олеся, Шатова Алёна, Шоназаров Мухамад.

Тула, МБОУ «Центр образования №58 «Поколение будущего», 1 «Е» класс

Классный руководитель – Восканян Виктория Витальевна. Акимов Артём, Андреев Кирилл, Андрейкина Ева, Атюкина Алина, Белянин Аркадий, Горбут Елизавета, Гуляев Кирилл, Дворников Данила, Злобина Варвара, Капитонов Кирилл, Кирилов Александр, Кофтерова Полина, Коликов Никита, Кропотов Роман, Лазарева Марфа, Линдозерский Михаил, Лоскутова София, Мачина София, Мирзоходжаева Амина, Мосин Евгений, Неманежина Елизавета, Нурмухамедов Мурат, Переведенцева Ксения, Прошкин Денис, Салманов Рашид, Сверчков Егор, Сергеенко Виктория, Хаджиева Милана, Шабанова Марьяна, Юрченко Роман.

Щекино, МБОУ «Гимназия №1», 1 «А» класс

Классный руководитель – Титова Лилия Викторовна. Верниченко Аркадий, Выставкин Иван, Голованов Егор, Дубова Варвара, Егиазарян Мари, Ерзина Елизавета, Жаркова Александра, Житник Кристиана, Исаева Ева, Канатьева Ксения, Киселева Елизавета, Клепукова Вера, Кондрашин Павел, Корчешова Ангелина, Кузьмин Кирилл, Леонов Дмитрий, Мрачко Элина, Рыскулбеков Альберт, Сазонова Мария, Севостьянов Артем, Столбова Полина, Тектов Артём, Титова Елизавета, Трифоненков Данил, Трусов Илья, Фатеева София, Фомичёв Артём, Чернова Татьяна, Черноусова София.

Щекино, МБОУ «Гимназия №1», 1 «Б» класс

Классный руководитель – Титова Лилия Викторовна. Батракова София, Васильева Елизавета, Гаврилин Данила, Гасанов Омар, Гончаров Владислав, Гусева Алиса, Дёмина Анастасия, Кириллова София, Кожушко Арина, Колдашов Тимофей, Лобастов Владимир, Лобастова Диана, Миронов Денис, Муслаков Матвей, Найденова Марьяна, Нгуен Тиен, Печененко Даниил, Рудас Ярослав, Савушкин Максим, Сивков Пётр, Синдеева Елизавета, Табаков Степан, Филимонов Матвей, Фрибус Анна.

Щекино, МБОУ «Гимназия №1», 1 «В» класс

Классный руководитель – Шербустанова Елена Николаевна. Боровинский Никита, Васильев Павел, Вдовина Мария, Горюнова Алина, Давидович Богдан, Ермолова Екатерина, Заиченко Андрей, Иванов Глеб, Кевлич Дарья, Киндинова Ксения, Кобзев Артём, Колганова Полина, Крумниш Алиса, Кувандыкова Кристина, Кулякина Ольга, Медведева Диана, Милина Дарья, Муслумов Мурат, Новикова Дарья, Пахомова Маргарита, Рыбушкина Эльвира, Сабанин Артём, Савтенко Роман, Тучкова Ева, Фирсанова Вероника, Фомин Максим, Фризен Рудольф, Фролов Арсений, Шандыбин Ярослав, Шмаков Лев.

Щекино, МБОУ «Лицей», 1 «А» класс

Классный руководитель – Клочкова Римма Вячеславовна. Алахвердиева Алина, Алиев Исмаил, Бабкин Максим, Бобренёв Артём, Бобровская Дарья, Брыксенкова Алиса, Бурцева София, Вихляев Артём, Володина Вероника, Гилязов Кирилл, Гребешков Кирилл, Дуюн Дарья, Егоров Сергей, Киреева Маргарита, Князева Полина, Кожухов Максим, Максимова Виктория, Минич София, Михеева Дарья, Находнева Софья, Орлова Полина, Привизенцева Евгения, Пустовойтова Евгения, Пучкова Мария, Сорокин Марк, Тюрина Наталья, Хлескин Сергей, Чернышова Софья, Чижонков Иван, Шевцова Арина, Шишова Варвара, Юрин Александр.

Первоклассники 2019

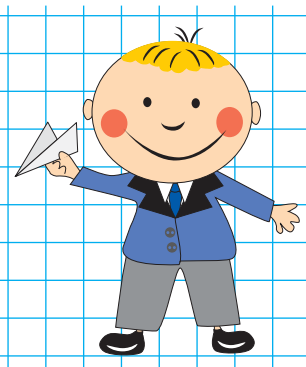

MYSLO.RU 18+
Скачать фото можно здесь
myslo.ru/1klass-2019
на правах рекламы

Щекино, МБОУ «Лицей», 1 «Б» класс

Классный руководитель – Костельцева Татьяна Анатольевна. Бакаева Милана, Баухина Валерия, Безрукова Валерия, Витман Александр, Воронцова Елизавета, Дмитриева Алина, Еремичев Александр, Иванова Милана, Игнатова Светлана, Карпухов Макар, Мироненко Милана, Мирошниченко Иванна, Панкова Екатерина, Платова Софья, Поджарова Софья, Поздина Алина, Рева Иван, Родионов Егор, Савушкин Даниил, Сальникова Альбина, Сидорина Екатерина, Соболева Елизавета, Степанян Камо, Стешкин Богдан, Сурначев Василий, Харитонов Иван, Хомячков Ярослав, Цесско Кира.

Щекино, МБОУ «Средняя школа №1 им. Героя Советского Союза Б. Н. Емельянова», 1 «А» класс

Классный руководитель – Пименова Татьяна Николаевна. Абдуолимова Мехрона, Алешков Матвей, Андрейкин Демид, Аракелян Нина, Баранова Анастасия, Галкин Сергей, Илюхин Арсений, Касьянов Максим, Ковардина Анна, Кострюкова Полина, Кулешова Ксения, Курин Артём, Левин Артём, Михтеев Семён, Пальчун Герман, Петровичева Дария, Пильгунов Максим, Поляков Даниил, Протченко Дмитрий, Раецкий Глеб, Рождественская Мария, Рулёв Артём, Слепышков Александр, Старкова Ксения, Стешина Виктория, Уваров Дмитрий, Филина Ксения, Ходаков Макар, Цой Яна.

Щекино, МБОУ «Средняя школа №1 им. Героя Советского Союза Б. Н. Емельянова», 1 «Б» класс

Классный руководитель – Савушкина Валентина Викторовна. Байрамов Синан, Баканова Алёна, Белова Марина, Васюкова Виктория, Великанова Карина, Верёвкин Игорь, Волостных Сергей, Грицай Ева, Грузинова Агнесса, Данилина Милана, Дёмочкин Максим, Джафарова Мелек, Дмитриев Артём, Дороничева Мария, Картавая Ульяна, Котельников Дамир, Кудрявцева Екатерина, Куций Богдан, Незамутдинов Артём, Никульников Павел, Петухова Вероника, Подщеколдин Александр, Семененко Иллария, Степанова Владислава, Фадеев Максим, Чернышёв Константин, Шляхтин Вадим.

Щекино, МБОУ «Средняя школа №4», 1 класс

Классный руководитель – Хорошилова Наталья Николаевна. Андросов Артем, Бондарева Виктория, Володин Василий, Воробьев Артем, Жаворонкова Вероника, Зверев Родион, Илюхина Ксения, Киеня Виктория, Косенков Антон, Кропачева Анна, Малютин Максим, Матвиенко Вероника, Назаренко Иван, Новиков Артем, Новикова Анастасия, Парфенов Александр, Рязанцева Алина, Сеферов Никита, Сорокин Артем, Спасский Кирилл, Тарасов Анатолий, Чемодуров Алексей, Ширванян Гаянэ, Шпилевая Дарья, Шуляк Милана.

Щекино, МБОУ «Средняя школа №6», 1 «А» класс

Классный руководитель – Зуева Наталья Викторовна. Артёмов Сергей, Артёмова Полина, Бурякова Дарина, Волчков Григорий, Голиней София, Елисеева Софья, Карпова Кира, Климов Илья, Колчев Иван, Колычев Пётр, Кухтина Алиса, Маленкина Валерия, Милютина Арина, Орлов Андрей, Панкова Дарья, Пашков Филипп, Пенькова Мария, Родина Дарья, Савоськин Дмитрий, Сошина Виктория, Усикова Алиса, Фёдорова Виктория, Шарпань София.

Щекино, МБОУ «Средняя школа №6», 1 «Б» класс

Классный руководитель – Галактионова Елена Александровна. Баранова Вероника, Белякова Варвара, Волюхевич Иван, Гусейнова Элина, Заруднев Даниил, Карпюк Александр, Клинова Диана, Коротаев Кирилл, Кузнецова Ольга, Максимкина Анастасия, Назаров Назар, Николаев Денис, Поляков Даниил, Сериков Александр, Солодилов Максим, Чередниченко Павел, Юнин Максим.

на правах рекламы

Террин
из куриной печени

Нежнейший паштет из куриной печени с луком – изысканная и невероятно вкусная французская закуска. 150 г и всего 290 ккал.

ПОДРОБНОСТИ В МЕСТАХ ПРОДАЖ
ООО «СПАР ТУЛА» 300036, Г. ТУЛА, УЛ. МАРШАЛА ЖУКОВА, Д.5, ОГРН 1047100326503

ЕСТЬ ВКУСНО и полезно
vk.com/fiteat71
@fiteat71
ТОЛЬКО в СПАРе
SPAR

Щекино, МБОУ «Средняя школа №7», 1 «А» класс

Классный руководитель – Каширская Людмила Александровна. Бабаев Александр, Бугаёва Светлана, Ведерникова Софья, Вернер Мария, Волкова Ксения, Гришина Анна, Зайцева Яна, Ибатулина Валерия, Кабетов Павел, Комаров Ярослав, Конкина Евгения, Королёва Софья, Королюк Семён, Кугергина Светлана, Ломакина Алиса, Максимова Анастасия, Масленникова Вероника, Овсянникова Василина, Онищенко Сергей, Павловская Ольга, Румянцев Алексей, Савчук Анна, Симаков Никита, Стрельникова Таисия, Струков Артём, Тарасова Софья, Терехов Егор, Фураев Владимир, Шматенко Артём, Щукина Варвара.

Щекино, МБОУ «Средняя школа №7», 1 «Б» класс

Классный руководитель – Овчинникова Ирина Юрьевна. Аникеева Ксения, Борнякова Юлия, Вавилова Василиса, Волков Даниил, Герасименко Евгений, Герасичев Данила, Губанова Арина, Гуркина Алисия, Джавакян Алекс, Донской Данил, Зуева Виктория, Карева Ева, Карлов Денис, Кириченко Юлия, Кочетов Арсений, Кузнецова Полина, Мирошникова Ольга, Новикова Мария, Паршиков Данила, Прошина Карина, Рубцова Ангелина, Рыбакова Златаслава, Рыков Денис, Сиголаева Екатерина, Тагильцева Изабелла, Холин Даниил, Шестакова Полина.

Щекино, МБОУ «Средняя школа №7», 1 «В» класс

Классный руководитель – Высоцкая Елена Каземировна. Белов Денис, Боев Иван, Болотов Дмитрий, Ботова Маргарита, Брыксенкова Ольга, Власова Ульяна, Говоруха Елизавета, Граховская Милена, Гудилкин Данила, Кобяков Максим, Козлов Максим, Котова Василиса, Кузнецов Кирилл, Кулешова Виктория, Курлянский Никита, Назарцев Марк, Невструева Анастасия, Никитина Елизавета, Новикова Анна, Пешехонов Ярослав, Поляков Иван, Потапова Виктория, Распутько Валерия, Сергеева Кристина, Скачкова София, Старкова Алена, Судакова Яна, Тишина Вероника, Трофимова Анастасия, Шарганова Валерия.

Щекино, МБОУ «Средняя школа №9», 1 класс

Классный руководитель – Королева Валентина Васильевна. Евсеева Виктория, Зайцева Мила, Крылов Алексей, Крючков Александр, Кузнецов Игорь, Поляков Вадим, Сидорова Вероника, Сироткина Вероника, Шнякина Злата.

Щекино, МБОУ «Средняя школа №12», 1 класс

Классный руководитель – Бантыш Любовь Анатольевна. Агапов Артём, Ванян Леран, Воронин Виктор, Горбачёва Елизавета, Григорян Мария, Грищенко Татьяна, Давыденко Милана, Денисов Роман, Должиков Максим, Ибрагимов Илахи, Исаев Данила, Исаева Анжелика, Калинина Александра, Калинина Виталия, Козлова Анна, Коноплёв Кирилл, Конорев Илья, Кудрицкий Максим, Лобков Максим, Лукьянченко Александр, Мазаева Екатерина, Мищук Милана, Нагорный Геннадий, Новрузова Айдан, Орлова Наталья, Пирогова Евгения, Сушков Артемий, Сычёв Александр, Троценко Наталья, Фёдорова Каролина, Чинков Кирилл.

Щекино, МБОУ «Средняя школа №13 им. С. В. Залетина», 1 «А» класс

Классный руководитель – Астапенко Лариса Владимировна. Беликова Полина, Бурмистров Андрей, Веселов Матвей, Гурский Егор, Гуц Дарья, Емельянова Ксения, Жеребцова Виктория, Заломова Камилла, Измайлов Артем, Казакова Анастасия, Ким Дарина, Киреева Виталия, Кожина Анна, Лазарев Максим, Лазарев Мирон, Латырцева Вера, Левченко Мария, Ляхович Кирилл, Орлов Максим, Празукин Даниил, Переводов Михаил, Пищенок Алла, Полкунова Лилия, Рыкова Валерия, Сорока Дарья, Степин Кирилл.

Первоклассники 2019

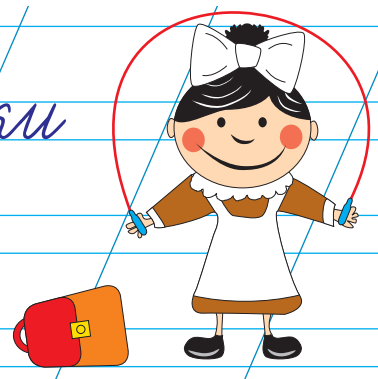

MYSLO.RU 18+
Скачать фото можно здесь
myslo.ru/1klass-2019
на правах рекламы

Щекино, МБОУ «Средняя школа №13 им. С. В. Залетина», 1 «Б» класс

Классный руководитель – Бычкова Анна Васильевна. Алдошина Кира, Ашуров Даниил, Богданова Екатерина, Власов Максим, Гришакина Ксения, Дёмышев Дмитрий, Иванова Елизавета, Карташов Евгений, Крухмалев Кирилл, Крючков Степан, Кузьмин Алексей, Лесняк Мария, Мищук Кирилл, Мягкова Алиса, Новиков Роман, Носырева Анастасия, Папикян Элина, Персиянов Глеб, Платонова Екатерина, Ростовский Илья, Сальников Степан, Хныченкова Вероника, Честных Арина, Шкулина Мария.

МБОУ «Средняя школа №16 – ЦО р.п. Первомайский», Структурное подразделение «Средняя школа №15», 1 «В» класс

Классный руководитель – Лаврущева Ольга Александровна. Абрамов Владислав, Безбородов Игорь, Быков Алексей, Демьянов Михаил, Дикушников Артем, Довгуля Александр, Дрокин Кирилл, Жигачев Егор, Карпова Виктория, Карякин Сергей, Копченков Александр, Кузнецов Игорь, Лычкина Ангелина, Миронов Илья, Новикова Анна, Ольховская Вера, Павлов Александр, Прошкин Дмитрий, Раков Владимир, Речкина Маргарита, Рождественская Екатерина, Самохина Диана, Сидоров Богдан, Тищенко Ксения, Черевко Илья, Шайхинуров Самир, Щербакова Анастасия, Шишкина Жанна.

МБОУ «Средняя школа №16 – ЦО р. п. Первомайский», Структурное подразделение «Средняя школа №15», 1 «Г» класс

Классный руководитель – Гончарова Галина Ивановна. Абдулганеев Артем, Баранов Александр, Завацкая Ангелина, Завацкая Полина, Замотайкина София, Карасик Андрей, Кочетков Арсений, Кулагин Матвей, Кулешов Кирилл, Миронова Галина, Муратов Арсений, Мялькин Эдуард, Нагайцева Анна, Нестеров Кирилл, Попов Вячеслав, Пустынникова Мирослава, Рабинович Лев, Русяев Александр, Слесарев Артем, Слипко Денис, Тимохин Даниил, Харитонов Иван, Харитонова Виктория, Шикарева Варвара, Шишова Алина.

МБОУ «Пришненская средняя школа №27», 1 класс

Классный руководитель – Пантелеева Галина Николаевна. Дектярева Александра, Леонова Елена, Дашдамирова Сабина, Мартьянова Яна, Барзова Марина, Ушаков Игорь, Салимов Рустам, Исмаилов Эмин, Засыпкин Дмитрий, Андони Фёдор, Акперов Камран, Конюхов Сергей, Завидов Дмитрий, Исмаилов Эльмир, Гуров Кирилл.

МБОУ «Царевская основная школа №41», 1 класс

Классный руководитель – Зюзина Марина Викторовна. Воронин Данил, Иванова Кира, Кузнецов Максим.

ГОУ ТО «Яснополянский образовательный комплекс им. Л. Н. Толстого», 1 класс

Классный руководитель – Баринова Галина Викторовна. Агасарян Левон, Ашеко Степан, Бурцева Ангелина, Грицюк Ульяна, Дмитриева Анна, Зорин Роман, Капитулин Прохор, Киселев Егор, Клюева Варвара, Козлова Мирослава, Королев Никита, Лубышев Дмитрий, Лукомская Ксения, Невский Кирилл, Неклюдов Денис, Новиков Ярослав, Пшеничная Ксения, Рыбаков Богдан, Селиванова Анастасия, Сидоров Илья, Соловьев Илья, Сопин Максим, Сопина Полина, Сырокваша Артем, Тетерева Варвара.

ДЕТСКАЯ

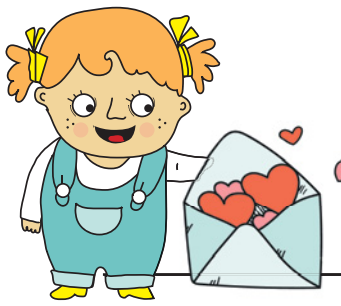

Привет, мальчишки и девчонки, а также их родители! Я рада нашей новой встрече. Спешу сообщить вам, что 13 ноября – Всемирный день доброты. Добрые дела, конечно, не требуют привязки к календарю, но пусть сегодня их будет больше! Идеи подсказывать не буду, пусть вам их подскажет ваше сердце. По-прежнему жду рисунков и хитрых заданий: Тула, пр. Ленина, 116, с пометкой «Веснушке». Пишите, рисуйте!

Ваша добрая подружка Веснушка.

Найди 10 отличий

Буквоед

Меняя в каждой строчке одну букву, преврати ночь в день всего за 5 шагов. Найдёшь путь короче – молодец!

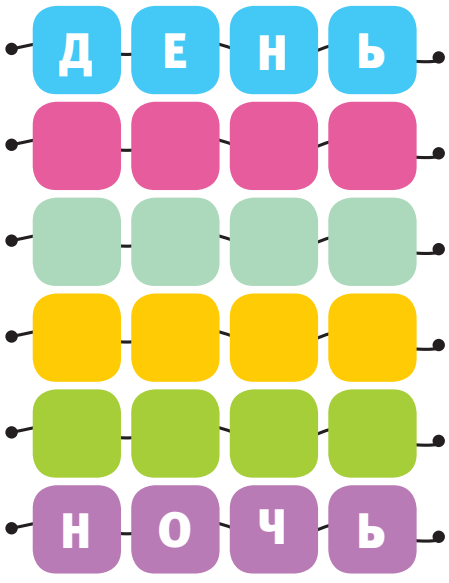

В каких словах спряталось слово «луна»? Каждая звёздочка – пропущенная буква.

ЛУ★★НА

ЛУН★А

★Л★УН★★А

ОТВЕТЫ

(поднеси зеркало и увидишь).

Загадка. Дорога. **Найти 10 отличий.** Сонная зебра, опять бог, стоящий носки, в коробке, ягненок, мир – дар – мед – мор – нор – нож. **Буквоед.** День – день – мель – бинт, ночь, ночь – дрон.

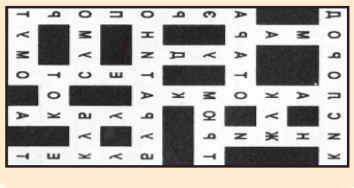

Сканвордёнок

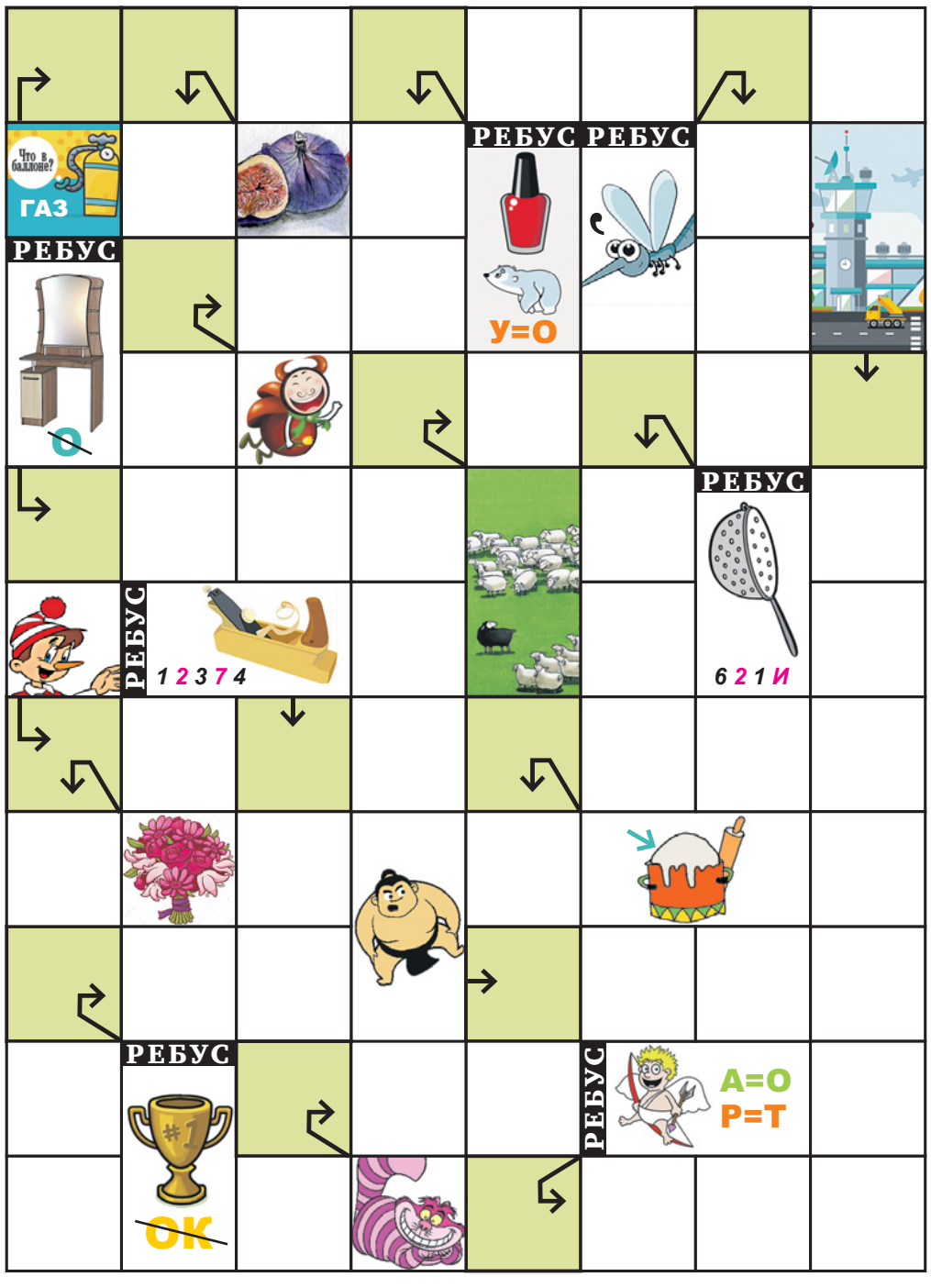

ВНИМАНИЕ, КОНКУРС!

Крыс Нарцисс, Мышунька и все-все-все!

А вы знаете, что 2020 год по восточному календарю – год Крысы? В связи с этим предлагаем новый конкурс:

◆ Придумайте и смастерите ёлочную игрушку в тему наступающего 2020 года. Из чего она будет сделана, зависит только от вашей фантазии. От одного участника на конкурс принимается одна поделка.

◆ Не забудьте приложить к своей игрушке четверостишие, поздравляющее всех читателей детской странички с Новым годом. В нём обязательно должен упоминаться ваш крысогерой. У него же есть имя?

◆ Укажите свои имя, фамилию, возраст и обязательно приложите к работе свою качественную цветную фотографию.

Друзья, присылайте и приносите свои работы **до 20 декабря: Тула, пр. Ленина, 116, Веснушке, с пометкой «Крысогод».** В канун Нового года мы подведём итоги конкурса, объявим победителей и устроим выставку ваших работ в газете. Вас ждут замечательные призы от «Слободы» и Веснушки. **Удачи всем участникам конкурса!**

ЗАПИШИТЕ АДРЕСОК

Письмо Деду Морозу

Ребята, сообщите Дедушке Морозу о своих успехах, поделитесь с ним мечтами и, конечно же, поздравьте его с наступающим 2020 годом. Пишите волшебнику по адресу: 162390, Россия, Вологодская область, город Великий Устюг, дом Деда Мороза.

4 декабря, 19.00, ГКЗ (Тула, ул. Советская, 2, тел. 55-00-24).

Спектакль «Еврейское счастье»

На сцене Татьяна Васильева, Татьяна Орлова, Александр Самойленко, Игорь Письменный, Андрей Чадов и Филипп Васильев. Билеты на Myslo.ru/kassa. Цена билетов 1300-2500 руб. 16+

ВНИМАНИЕ, КОНКУРС!

Дорогие читатели! Первый из вас, кто дозвонится в пятницу, 15 ноября, с 17.00 до 17.10 по тел. 57-07-07, доб. 234, получит два пригласительных на спектакль. Удачи!

16 ноября, 20.00, Harat's Pub (Тула, Красноармейский пр., 19).

Юлия Коган

На 4-летии Harat's pub певица представит обновленную программу: искрометные юмористические песни и проникновенные баллады. Предельная искренность и наикрутейший драйв! Билеты на Myslo.ru/kassa. Цена билетов 1000 руб. 12+

17 ноября, 20.00, Backstage club (Тула, ул. Демидовская, 179).

Группа «Слот»

Альбом «200 кВт», который представят музыканты, – самый неожиданный и провокационный за всю историю коллектива.

Билеты на Myslo.ru/kassa. Цена билетов 1000 руб. 18+

19 ноября, 19.00, ГКЗ (Тула, ул. Советская, 2, тел. 55-00-24).

Слава Комиссаренко

Он добился популярности в шоу-бизнесе и стал одним из топовых резидентов проекта Stand Up на ТНТ. Слава едет с большим сольным концертом и новой программой! Билеты на Myslo.ru/kassa. Цена билетов 1000-2500 руб. 18+

20 ноября, 19.00, манеж стадиона «Арсенал» (Тула, пр. Ленина, 87).

Дима Билан

Популярный исполнитель с новым откровенным автобиографичным шоу «Планета Билан».

Билеты на Myslo.ru/kassa. Цена билетов 1500-5000 руб. 6+

ТЕАТРЫ, МЮЗИКЛЫ

КЛАСТЕР «ОКТАВА»
Тула, ул. Каминского, 24.

24 ноября, 15.00 – спектакль **«Ухти-Тухти»** от Детского театрального проекта «СНАРК». Билеты на **Myslo.ru/kassa**. Цена билетов 400 руб. 0+

ТУЛЬСКИЙ ТЕАТР ДРАМЫ
Тула, пр. Ленина, 34-а, тел. 31-11-69.

13 ноября, 18.30 – Б. Акунин. **«Пиковый валет»**. 12+
14 ноября,18.30 – В. Масс, М. Червинский. **«Белая акация»**. 12+
15 ноября, 18.30 – Л. Толстой. **«Каренины»**. 16+
16 ноября, 12.00 – малая сцена. И. Тургенев. **«Нахлебник»**. 12+
16 ноября, 18.30 – В. Шукшин. **«Кони привередливые»**. 12+
17 ноября, 12.00 – Л. Кэрролл. **«Алиса в Стране чудес»**. 6+
17 ноября, 18.30 – Я. Пулинович. **«Земля Эльзы»**. 16+
19 ноября, 18.30 – Л. Толстой. **«Грех»**. 16+
20 ноября, 18.30 – Д. Кристнер. **«Знойные мамочки»**. 12+
21 ноября, 18.30 – М. Старицкий. **«За двумя зайцами»**. 12+
Цена билетов 200-800 руб.

НОВЫЙ ТЕАТР 12+
Тула, пр. Ленина, 44, тел. 38-46-55.

15 ноября, 19.00 – **«Крутые виражи»**.
16 ноября, 19.00 – **«Мечтатели»**.
17 ноября, 19.00 – **«Магия на Манхэттене»**.
22 ноября, 19.00 – **«Оля»**.
23 ноября, 19.00 – **«Хочу сниматься в кино»**.
24 ноября, 19.00 – **«Анна Франк»**.
29 ноября, 19.00 – **«Косметика врага»**.
30 ноября, 19.00 – **«Хладнокровное убийство»**.
Цена билетов 500 руб.

КАМЕРНЫЙ ДРАМАТИЧЕСКИЙ ТЕАТР
Тула, ул. Дзержинского, 8, тел. 30-45-96.

16 ноября, 18.30 – А. Островский. **«Ах... Off»**. 12+
17 ноября, 18.30 – Ф. Достоевский. **«Белые ночи»**. 12+
22 ноября, 19.00 – Т. Уильямс. **«Стеклянный зверинец»**. 12+
24 ноября, 18.30 – В. Ерофеев. **«Москва – Петушки»**. 18+
23 ноября, 18.30 – А. Пушкин. **«Пиковая дама»**. 18+
29 ноября, 19.00 – А. Володин. **«Пять вечеров»**. 12+
30 ноября, 18.30 – А. Пушкин. **«Морок»**. 12+
Цена билетов 400-600 руб.

«ТИПОГРАФИЯ»
Тула, ул. Ф. Энгельса, 70-а.

17 ноября, 15.00 – лекция доцента кафедры антропологии биофака МГУ С. Дробышевского «Происхождение человека». Билеты на **Myslo.ru/kassa.** Цена билетов 300 руб. 12+

ГОРОДСКОЙ КОНЦЕРТНЫЙ ЗАЛ
Тула, ул. Советская, 2, тел. 55-00-24.

15 ноября, 19.00 – Шоу **«12 мюзиклов»**. Т. Дольникова, А. Гончар, А. Лосихин и др. Билеты на **Myslo.ru/kassa.** Цена билетов 1400-2600 руб. 12+

Александр Галибин.

22 ноября, 18.30 – **«Пигмалион»**. Олеся Железняк, **Александр Галибин**, Лариса Голубкина, Сергей Степанченко и др. Билеты на **Myslo.ru/kassa**. Цена билетов 700-2800 руб. 12+
28 ноября, 19.00 – шоу **«Уральские пельмени»**. Билеты на **Myslo.ru/kassa**. Цена билетов 1500-5000 руб. 16+
1 декабря, 12.00 – **«Щенячий патруль – 3. Навстречу приключениям»**. Билеты на **Myslo.ru/kassa**. Цена билетов 600-1500 руб. 0+
5 декабря, 19.00 – **«Хочу купить вашего мужа»** по пьесе М. Задорнова «Последняя попытка». Валентин Смирнитский, Галина Польских/Елена Сафонова, Мария Климова. Билеты на **Myslo.ru/kassa**. Цена билетов 1000-2000 руб. 12+
11 декабря, 19.00 – рок-опера **«Иисус Христос – суперзвезда»**. Билеты на **Myslo.ru/kassa**. Цена билетов 900-2500 руб. 16+
12 декабря, 19.00 – сборник сатирических скетчей **«Однажды в России»**. **Ольга Картункова** и все-все! Билеты на **Myslo.ru/kassa**. Цена билетов 1000-3500 руб. 12+
13 декабря, 19.00 – **«Ангелы на крыше»**. Екатерина Варнава, Мария Кравченко, Евгений Бороденко. Билеты на **Myslo.ru/kassa**. Цена билетов 1400-2300 руб. 16+
20 декабря, 19.00 – **«Щелкунчик»**. Московский балет La Classique. Билеты на **Myslo.ru/kassa**. Цена билетов 800-3500 руб. 6+
25 декабря, 19.00 – **«И снова с наступающим!»** с участием Н. Фоменко и Л. Ярмольника. Билеты на **Myslo.ru/kassa**. Цена билетов 1500-4500 руб. 12+
4 января, 17.00 – **«Сниму квартиру»**. К. Соловьев, М. Церишенко, С. Медведев и др. Билеты на **Myslo.ru/kassa**. Цена билетов 500-1500 руб. 12+

ТУЛЬСКАЯ ФИЛАРМОНИЯ
Тула, пр. Ленина, 51, тел. 36-77-96.

24 ноября, 12.00 – спектакль для всей семьи **«Рони, дочь разбойника»**. Цена билетов 200-250 руб. 0+

КДЦ «АЗОТ»
Новомосковск, ул. Куйбышева, 15-г.

15 ноября, 18.30 – **«Соколова»**. Т. Кравченко, С. Колесников, А. Носик и др. Билеты на **Myslo.ru/kassa**. Цена билетов 700-2000 руб. 16+

ВСЕЙ СЕМЬЁЙ

«Тульский экзотариум: музей живой природы»

КУПИТЬ БИЛЕТ
MYSLO.RU/KASSA

Тула, ул. Первомайская, 13-а, к. 10 (Белоусовский парк).

Музей живой природы – один из крупнейших отечественных парков рептилий и амфибий. Посетители смогут погулять под пологом тропического леса, послушать певчих птиц и звуки джунглей, увидеть капибару, сурикатов, енотов, кошачьих лемуров, тамаринов и мангустов, оценить опасную красоту кайманов, пираний, скатов, ядовитых змей и ящериц, увидеть на свободе игрунок! Сеансы посещения музея стартуют раз в час и заканчиваются в 17.00. Билеты на **Myslo.ru/kassa.** Цена билетов 100-300 руб. 0+

Концерт

Ансамбль SUBTILU-Z

16 ноября, 17.00, Тульская филармония (Тула, пр. Ленина, 51, тел. 36-77-96).

Subtilu-Z – это необыкновенная четвёрка литовских музыкантов, союз эстетов звука, поставивших своей целью достичь исключительного качества звучания. В программе концерта: композиции литовских авторов, инструментальные аранжировки песен, награждённых музыкальной премией «Грэмми», а также авторские сочинения самой группы. Билеты на **Myslo.ru/kassa.** Цена билетов 400-500 руб. 6+

КУПИТЬ БИЛЕТ MYSLO.RU/KASSA

22 ноября, 20.00, Concert Hall (Тула, ул. Ф. Энгельса, 70).

Группа «Крематорий»

Неувядающие Таня, Эльза, сексуальная кошка, маленькая девочка, брутальные обитатели Катманду и Амстердама, страшилки из города Зомби и даже люди-невидимки соберутся вместе на торжественный бал в честь 36-го дня рождения самого весёлого на этой планете ансамбля.

Билеты на Myslo.ru/kassa. Цена билетов 1300 руб. 16+

КУПИТЬ БИЛЕТ MYSLO.RU/KASSA

23 ноября, 19.00, ГКЗ (Тула, ул. Советская, 2, тел. 55-00-24).

Виктор Королев

Артист едет в Тулу с новой программой «На крыльях счастья», где объединил всё самое лучшее, что создано за многие годы.

Билеты на Myslo.ru/kassa. Цена билетов 900-1800 руб. 6+

КУПИТЬ БИЛЕТ MYSLO.RU/KASSA

24 ноября, 18.00, ГКЗ (Тула, ул. Советская, 2, тел. 55-00-24).

Группа «Любэ»

Николай Расторгуев и его коллектив представят тулякам юбилейный концерт «30 лет на сцене».

Билеты на Myslo.ru/kassa. Цена билетов 1300-4000 руб. 12+

КУПИТЬ БИЛЕТ MYSLO.RU/KASSA

1 декабря, 19.00, ГКЗ (Тула, ул. Советская, 2, тел. 55-00-24).

Надежда Кадышева

и «Золотое кольцо». Их концерты запоминаются ярким сочетанием народной музыки и современного инструментария, профессионализмом и незабываемым шоу. Билеты на Myslo.ru/kassa. Цена билетов 1200-3500 руб. 6+

КУПИТЬ БИЛЕТ MYSLO.RU/KASSA

9 декабря, 19.00, ГКЗ (Тула, ул. Советская, 2, тел. 55-00-24).

Валерий Леонтьев

Грандиозный концерт «Я вернусь...». Популярнейший российский певец отмечает на прославленной сцене свое 70-летие.

Билеты на Myslo.ru/kassa. Цена билетов 1000-5000 руб. 6+

КУПИТЬ БИЛЕТ MYSLO.RU/KASSA

5 января, 19.00, ГКЗ (Тула, ул. Советская, 2, тел. 55-00-24).

Сергей Трофимов

Секрет его успеха прост – он дарит слушателю всего себя, обнажает свои самые сокровенные переживания. Синергия голоса, музыки и стихов, юмора и лиричности покоряет сразу.
Билеты на Myslo.ru/kassa. Цена билетов 1700-2800 руб. 12+

КОНЦЕРТЫ

ГКЗ
Тула, ул. Советская, 2, тел. 55-00-24.

29 ноября, 19.00 – концерт «БлагоДарю». Билеты на **Myslo.ru/kassa**. Цена билетов 500 руб. 12+
6 декабря, 19.00 – **«Синяя птица», «Лейся, песня», «Веселые ребята», «Верные друзья», «Зодчие», «Акварели»** в программе «Билет в СССР». Билеты на **Myslo.ru/kassa**. Цена билетов 300-1000 руб. 16+
10 декабря, 19.00 – **Сергей Дроботенко**. Билеты на **Myslo.ru/kassa**. Цена билетов 1000-2000 руб. 6+
14 декабря, 19.00 – **Иван Абрамов** (StandUp на ТНТ). Билеты на **Myslo.ru/kassa**. Цена билетов 1000-3000 руб. 18+
15 декабря, 19.00 – **Сергей Любавин** с новой программой «Лучшее». Билеты на **Myslo.ru/kassa**. Цена билетов 900-1800 руб. 6+

КУПИТЬ БИЛЕТ MYSLO.RU/KASSA

Валерий Кипелов.

18 декабря, 19.00 – группа **«Кипелов»** с симфоническим оркестром. Билеты на **Myslo.ru/kassa**. Цена билетов 1500-4500 руб. 6+
5 января, 19.00 – поёт **Сергей Трофимов**. Билеты на **Myslo.ru/kassa**. Цена билетов 1700-2800 руб. 12+

ДВОРЯНСКОЕ СОБРАНИЕ
Тула, пр. Ленина, 44.

24 ноября, 17.00 – **«Золотая пора»**. Танцвечера с Губернаторским духовым оркестром. Цена билетов 250 руб. 6+
4 декабря, 18.30 – ансамбль солистов оркестра **«Виртуозы Москвы»**. Билеты на **Myslo.ru/kassa**. Цена билетов 1000-1200 руб. 6+

ТУЛЬСКАЯ ФИЛАРМОНИЯ
Тула, пр. Ленина, 51, тел. 36-77-96.

23 ноября, 17.00 – **Ольга Невская**. Концерт-посвящение Изабелле Юрьевой. Цена билетов 500-700 руб. Тел. 8-910-552-67-37. 12+
8 декабря, 17.00 – концерт к юбилею композиторов Исаака и Максима Дунаевских. Билеты на **Myslo.ru/kassa**. Цена билетов 300-400 руб. 6+

HARAT'S PUB
Тула, Красноармейский пр., 19, тел. 52-50-25.

30 ноября, 20.00 – этно-корпроект **«АБВИОТУРА»**. Билеты на **Myslo.ru/kassa**. Цена билетов 500 руб. 16+
7 декабря, 20.00 – панк-группа **«Потомучто»**. Билеты на **Myslo.ru/kassa**. Цена билетов 700 руб. 16+
21 декабря, 20.00 – рок-группа **«Ангел НеБес»**. Билеты на **Myslo.ru/kassa**. Цена билетов 500 руб. 18+
7 января, 20.00 – рок-группа **«Манго-Манго»**. Билеты на **Myslo.ru/kassa**. Цена билетов 700 руб. 16+

CONCERT HALL
Тула, ул. Ф. Энгельса, 70.

29 ноября, 20.00 – **«АнимацИяЯ»** с программой Happy End. Билеты на **Myslo.ru/kassa**. Цена билетов 1200 руб. 12+
30 ноября, 20.00 – **Ольга Бузова**. THE BEST. Билеты на **Myslo.ru/kassa**. Цена билетов 1800 руб. 12+
5 декабря, 20.00 – **«Аффинаж»**, «Нью-Йорк – Москва». Билеты на **Myslo.ru/kassa**. Цена билетов 1000 руб. 12+
7 декабря, 19.00 – **GAYAZOV$ BROTHER$**. Билеты на **Myslo.ru/kassa**. Цена билетов 900-1999 руб. 12+
13 декабря, 20.00 – лидер группы «Смысловые галлюцинации» **Сергей Бобунец**. Билеты на **Myslo.ru/kassa**. Цена билетов 1300 руб. 12+

BACKSTAGE CLUB
Тула, ул. Демидовская, 179.

16 ноября, 19.00 – группа **«Элизиум»**. Билеты на **Myslo.ru/kassa**. Цена билетов 1000 руб. 18+
22 ноября, 19.00 – нью-гранж-группа **«Завтра брошу»**. Билеты на **Myslo.ru/kassa**. Цена билетов 800 руб. 12+
23 ноября, 19.00 – панк-рок-группа **«Тараканы!»**. Билеты на **Myslo.ru/kassa**. Цена билетов 1000-2000 руб. 16+
29 ноября, 19.00 – **Юрий Николаенко** («Песни на ТНТ»). Билеты на **Myslo.ru/kassa**. Цена билетов 800 руб. 16+
30 ноября, 19.00 – **2RBINA 2RISTA**. Билеты на **Myslo.ru/kassa**. Цена 1100 руб. 18+
1 декабря, 19.00 – heavy/power metal группа **CATHARSIS**. Билеты на **Myslo.ru/kassa**. Цена билетов 800 руб. 18+
6 декабря, 19.00 – **The Korea**. Билеты на **Myslo.ru/kassa**. Цена билетов 800 руб. 18+
7 декабря, 20.00 – **Radio Tapok**. Билеты на **Myslo.ru/kassa**. Цена билетов 700-2000 руб. 6+
21 декабря, 19.00 – **«Черный вторник»** – трибьют-проект группы «Сектор Газа». Билеты на **Myslo.ru/kassa**. Цена билетов 500 руб. 18+

«ТИПОГРАФИЯ»
Тула, ул. Ф. Энгельса, 70-а.

22 ноября, 19.00 – джаз-трио Геннадия Филина (Рязань). Билеты на **Myslo.ru/kassa**. Цена билетов 600 руб. 6+
23 ноября, 21.00 – **Алексей Борисов**, выставка, концерт Modern Feelings. Билеты на **Myslo.ru/kassa**. Цена билетов 300 руб. 16+
28 ноября, 20.00 – джаз-рок-группа из Щвейцарии **Nova**. Билеты на **Myslo.ru/kassa**. Цена билетов 700 руб. 12+

ТУЛЬСКИЙ ОБЛАСТНОЙ ЦЕНТР МОЛОДЁЖИ (ДКЖ)
Тула, ул. Демонстрации, 134.

По субботам, 19.00 – танцы в клубе **«Ретро-шлягер»**. Тел. 8-915-680-34-35. Цена билетов 400 руб. 0+
28 ноября, 19.00 – ирландское шоу **Dulaman — Voice Of The Celts**. Билеты на **Myslo.ru/kassa**. Цена билетов 1200-3000 руб. 6+
6 декабря, 19.00 – **«Три аккорда»**. О. Андрианов, Л. Телешев, Н. Озеров. Билеты на **Myslo.ru/kassa**. Цена билетов 500-1200 руб. 16+

ВЫСТАВКИ

«Знакомый ваш Сергей Есенин...»

Выставочный зал Дома Волконского (музей-усадьба «Ясная Поляна»).

Экспозицию составят личные вещи, живописные полотна, прижизненные издания сочинений поэта. Центральная часть выставки посвящена двум заметным в творчестве поэта местам: родному Константинову и Кавказу, куда Есенин ездил трижды. Гости увидят чернильницу Сергея Есенина, его запонки, тюбетейку, купленную на Кавказе, будут представлены рукописи значимых произведений поэта. Другой выставочный блок расскажет об отношениях Сергея Есенина с его последней женой – Софьей Андреевной Толстой-Есениной, внучкой Льва Толстого. Они познакомились в 1925 году, за несколько месяцев до смерти поэта. В письме к матери Софья Андреевна писала: «Он любил меня, и его любовь все покрывала. И я была счастлива, безумно счастлива... Благодарю его за все, и все ему прощаю. И он дал мне счастье любить его. А носить в себе такую любовь, какую он, душа его родили во мне, – это бесконечное счастье». Вход – по билетам на территорию музея. 6+

«Сергий Радонежский. Жизнь и деяния»

Тульский областной краеведческий музей (Тула, ул. Советская, 68).

Выставка расскажет о жизни русского православного святого через произведения искусства разных периодов. Зрители увидят предметы из фондов музея-заповедника «Куликово поле»: декоративные панно Ростана Тавасиева, живописные работы, иконы с каноническим изображением святого, церковную утварь и изделия мелкой пластики. Цена билетов 150 руб., пенсионерам РФ – 100 руб., студентам – 100 руб., до 16 лет – бесплатно. 6+

Декоративно-прикладное искусство Дагестана

Тульский музей изобразительных искусств (Тула, ул. Ф. Энгельса, 64).

Коллекция Дагестанского музея изобразительных искусств им. П. С. Гамзатовой – около 200 изделий старых и современных мастеров. Особое место в экспозиции занимают такие предметы, как вазы, чаши, кубки и украшения, выполненные дагестанскими ювелирами XX века, представлены шерстяные ковры ручной работы, керамика и чеканные изделия, а еще – графические работы представителя известного княжеского рода, художника-любителя, исследователя искусства, вице-президента Императорской академии художеств князя Григория Гагарина. Цена билетов 200 руб., пенсионерам РФ и студентам 100 руб., до 16 лет – бесплатно. 6+

«Сны о Богучарове»

Дом Крафта (Тула, пр. Ленина, 25).

Выставка ТИАМа и Государственного музея истории российской литературы имени В. И. Даля посвящена усадьбе «Богучарово» и ее владельцу А. С. Хомякову, поэту, художнику и публицисту, богослову, философу, основоположнику раннего славянофильства. Выставка состоит из пяти частей – «снов», каждый из которых будет посвящен конкретной части усадьбы, а также взглядам и творческому наследию Хомякова. Изображения, фотографии, портреты, воспоминания и письма помогут представить жизнь хозяина и усадьбы в период ее расцвета через прошлое, обращаясь в настоящее и представляя будущее. Цена билетов 50-100 руб. 6+

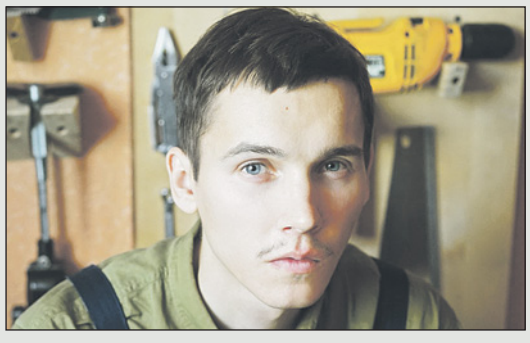

Концерт

КУПИТЬ БИЛЕТ MYSLO.RU/KASSA

Антоха МС

28 ноября, 19.00, «Октава» (Тула, ул. Каминского, 24).

Этот хип-хоп-музыкант – заметное и оригинальное явление на отечественной музыкальной сцене за последнее время. Артист всю музыку пишет сам, подыгрывает себе же на трубе и пишет тексты. Лирика, пропитанная романтикой двора, черный грув, искренность и самобытность – всё это есть в его песнях. Это и правда очень русская музыка, причем Антохе удается быть добрым. «Нести добро» — один из его творческих принципов. Билеты на **Myslo.ru/kassa**. Цена билетов 400 руб. 12+

Вокальный конкурс

КУПИТЬ БИЛЕТ MYSLO.RU/KASSA

«Фортиссимо»

24 ноября, с 9.00, ДК АК «Туламашзавод» (Тула, ул. Демидовская, 52).

XII Всероссийский вокальный конкурс **«Фортиссимо-2019»**. Гостей ждут интересные вокальные номера. На масштабное музыкальное событие соберутся вокалисты из разных городов России, чтобы выступить на большой сцене и получить объективную оценку своего мастерства. Ежегодно конкурс «Фортиссимо» вызывает живой интерес зрителей. Юные участники выступят с 9.00 до 15.00, выступления взрослых пройдут с 15.00 до 19.00.
Билеты на **Myslo.ru/kassa**. Цена билетов 250 руб., в день мероприятия – 500 руб. 6+

Истории о путешествиях на
MYSLO.RU/БЛОГИ/ГУЛЬБАРИЙ

Георгиевский собор в Юрьеве-Польском – чудо русского зодчества.

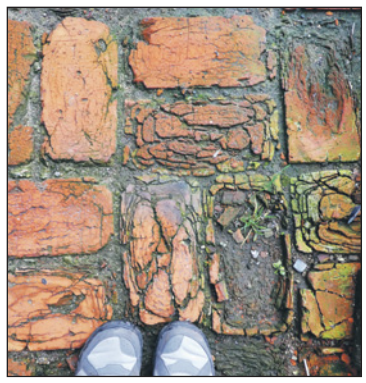
За новыми впечатлениями – по дорожкам из красного кирпича.

Индийский слон на стенах Георгиевского собора.

Во Владимирской области почитают покровские пряники.

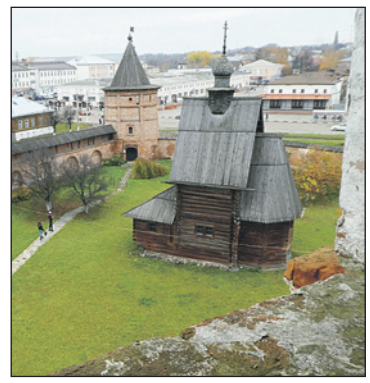
Деревянная церковь 1718 года привезена из с. Егорье.

Едем в Юрьев-Польский за магией русской старины

Татьяна Афанасьева.
Фото Андрея Афанасьева.

От Тулы до Юрьева-Польского 351 км, город находится во Владимирской области, в пределах Золотого кольца России. По пути можно заскочить в Покров за их вкуснейшими пряниками, а потом в Кольчугино – за знаменитыми мельхиоровыми ложками. Впечатлений будет много и разных. Отличный маршрут на выходные!

Многим в названии города слышится нечто иноземное, но всё гораздо проще: Юрьев – потому как основан Юрием Долгоруким, а Польский – потому как стоит среди полей. Город старый, 1152 года рождения, и очень православный – повсюду купола, купола, купола… Вся его не испорченная новоделом старина – это и есть то бесценное сокровище, ради которого его любят историки, киношники и туристы. В Юрьеве-Польском снимали «Золотой телёнок» (1967 г.), «Юрьев день» (2008 г.), «Гуляй, Вася!» (2017 г.) и множество других фильмов. Идёшь по улицам, а там прям как в кино. :)

Больше всего в Юрьеве-Польском нас впечатлил Георгиевский собор и его каменная резьба. Хотелось сфотографировать каждый сантиметр! Собор возвели в 1230-1234 годах по указу князя Святослава Всеволодовича. Это последний большой белокаменный храм, который успели построить на Руси до татаро-монгольского нашествия. Соорудили *«церковь чудну зело, вельми украси ю резным камением от подошвы и до верху»*.

В изображении прослеживался связанный сюжет, храм будто рассказывал историю с участием разных диковинных зверей, известных личностей и святых покровителей. Но когда в XV веке значительная часть здания обрушилась, её собрали в весьма произвольной форме, перепутав местами камни и сюжеты. Самый неожиданный персонаж на стенах Георгиевского собора – слон с заячьими ушами. Говорят, всяк его нашедший без подсказок и по наитию имеет право на исполнение своего заветного желания.

Внутрь собора тоже можно попасть, но согласно расписанию: понедельник – 9.00-14.30, вторник – выходной, среда-воскресенье – 9.00-17.00, входной билет стоит всего 40 рублей.

Ещё одна достопримечательность, которую обязательно надо посетить в Юрьеве-Польском, – это Михайло-Архангельский монастырь XVII века. Монастырь находится в кольце древних земляных валов, по которым можно прогуляться.

Не забудьте подняться на монастырскую колокольню (цена удовольствия – 45 рублей). Это позволит не только полюбоваться городом с высоты, но и посетить две небольшие экспозиции историко-архитектурного музея – «Монашеская келья» и «Колокольные звоны».

К слову, Юрьев-Польский со дня своего основания пережил и знаменитую Липецкую битву в 1216 г., и разорение татаро-монголами, причём трижды – в 1238, 1382 и 1408 годах, и беспредел поляков, которые сожгли его во время Смутного времени начала XVII века, и ещё множество событий, которые сделали его таким, какой он есть. И он точно заслуживает внимания.

Импровизированная выставка старых оконных наличников в стенах Михайло-Архангельского монастыря.

В гости к Колокшинскому истукану

Хотите увидеть этого каменного великана на высоком берегу реки Клязьмы? Он, в общем-то, по пути, 77 км от Юрьева-Польского. Координаты парковки: N56.02.608, E040.11.760; дальше по тропинке вдоль забора детского оздоровительного лагеря. Координаты скульптуры: N56.041452, E40.203449. По задумке авторов, это памятник утопленникам, поэтому великан и «тонет» в земле. Говорят, в этом месте в русле реки много коварных омутов со всеми вытекающими последствиями. А Колокшинский истукан как предупреждение! Кстати, назвали его так из-за близости станции Колокша.

Михайло-Архангельский монастырь XVII века узнаваем по кадрам фильма «Золотой телёнок». На фоне этих куполов строили планы Остап Бендер и Шура Балаганов.

867 **ЛЕТ** исполнилось Юрьеву-Польскому. Он был основан Юрием Долгоруким в 1152 году, как и Кострома, Городец, Звенигород, Касимов и Переславль-Залесский.

На фото Татьяна Афанасьева.

Новогодние маршруты

Предложения тульских туристических агентств

За атмосферой новогоднего чуда – в Питер

Юлия Балашова

– Зимой в Санкт-Петербурге чудесно: очень красиво, празднично, атмосферно, – говорит менеджер туристической компании «Рейтинг» **Юлия Балашова**. – В новогоднюю ночь Невский проспект по традиции становится пешеходным, гулянья проходят у главной елки на Дворцовой площади. Фейерверки блещут до трех утра. Сам проспект украшен гирляндами, в центре Питера работают базары. Симпатичные «пряничные» домики торгуют сувенирами и подарками, уютные кафе манят ароматом выпечки, витрины завораживают инсталляциями.

В Рязань – новогоднюю столицу 2020 года

Светлана Зеленина

– Тула передала эстафету Нового года Рязани, и это здорово! – рассказывает менеджер туристической компании «Вернисаж» **Светлана Зеленина**. – Так интересно побывать в Рязани в разгар торжества и погрузиться, что называется, с головой в празднование Нового года. Гостей старинного русского города ждут гастрономические фестивали, ярмарки местных мастеров и рязанских предприятий, интересные музеи и экскурсии. 5 и 6 января здесь состоится Всероссийский фестиваль огня и света, лазерное и световое шоу и театр огня.

За волшебством – в Великий Устюг

Ирина Седых

– Великий Устюг – городок на севере Вологодской области, родина Деда Мороза, – рассказывает менеджер туркомпании «Вокруг света» **Ирина Седых**. – Праздновать Новый год в Великом Устюге становится хорошей традицией. Именно здесь можно окунуться в новогоднюю сказку и вновь поверить в чудеса. Ровно в полночь под бой курантов Дед Мороз выходит на празднично украшенное крыльцо терема, чтобы поздравить всех своих гостей с праздником. Снежное убранство, сказочные персонажи, фейерверки – праздник здесь всегда незабываем.

За новыми впечатлениями – в Белоруссию

Марина Капсан

– Белоруссия – страна, в которой действительно есть на что посмотреть, – говорит менеджер туристической компании «Бриз» **Марина Капсан.** – Включите в свою экскурсию музей Марка Шагала, Беловежскую пущу. Здесь построены избушки Деда Мороза и Снегурочки, хранилище подарков Деда Мороза «Скарбница», мельница. Прогуляйтесь по центру Минска. Вы увидите, насколько это современный и красивый город. Белоруссия – гостеприимная страна, где вас хорошо встретят и накормят вкуснейшими национальными блюдами. Загляните сюда зимой, и вы не пожалеете!

"СОЛАНА-ТУР"
НОВОГОДНИЕ ТУРЫ ПО ВСЕМУ МИРУ
30.12-04.01.2020 ОГНИ НОВОГОДНЕГО СОЧИ + АБХАЗИЯ (6 дн./5 н.)
05.01-08.01.2020 Таганрог-Ростов-на-Дону
06.01-07.01.2020 Рождественское путешествие в новогоднюю столицу России – Рязань 2020
Тула, Красноармейский пр., 7, оф. 402. Тел.: 253-507, 253-511.
www.solanatour.ru
ООО "СОЛАНА-ТУР"
на правах рекламы

В Таганрог – за красотой и стариной

Светлана Вашенцева

– У этого небольшого города есть свое милое очарование, – говорит менеджер туркомпании «Солана-тур» **Светлана Вашенцева**. – Таганрог – первая военно-морская база России, основанная царем Петром I, родина писателя Антона Чехова, актрисы Фаины Раневской, актера Сергея Бондарчука и многих других великих людей. Здесь туристы увидят знаменитую Старую каменную лестницу, Пушкинскую набережную, Исторический бульвар, гимназию им. А. П. Чехова, библиотеку и театр им. А. П. Чехова, Императорский дворец, Дом Чайковских.

ТУРОПЕРАТОР Рейтинг
ТУРЫ ПО ВСЕМУ МИРУ
☎701-445, 710-057
www.ratingtour.ru
НОВОГОДНИЕ ТУРЫ:
Санкт-Петербург – 11 500 руб.
Казань от 13 200 руб.
Беларусь от 13 680 руб.
Великий Устюг от 14 700 руб.
Вологда – 14 930 руб.
Сочи-Абхазия – 14 950 руб.
Карелия – 15 810 руб.
Псков – В. Новгород – 14 600 руб.
В гости к Снегурочке – 12 500 руб.
«Рождество в Европе»
2-9 января 2020 г.
Польша-Австрия-Чехия-Германия
от 35 900 руб.*
Автобусом из Тулы
*Стоимость рассчитывается по курсу на день оплаты.
на правах рекламы

Транспортно-туристическая компания «ВЕРНИСАЖ»
16.11 – Чехов. Лопасня-Зачатьевское. Серпухов
17.11 – По Бульварному кольцу
24.11 – Зарайск
01.12 – Московский завод шампанского
14.12 – Николо-Угрешский монастырь
15.12 – Москва и москвичи (экскурсия по Москве)
ТЕАТРЫ
30.11 – Московский Театр Оперетты «Фиалка Монмартра»
21.12 – Комедия «За двумя зайцами» в театре «Русская песня»
НОВЫЙ ГОД
07.12 – Иваново. Предновогодний шоп-тур
08.12 – Фабрика елочных игрушек «Иней»
22.12 – Путешествие на дачу Деда Мороза в Горки
04.01 – Путешествие в Рождество
5-6 января (2/1) – Рязань – новогодняя столица 2020
Тула, ул. Пролетарская, 37 (2 этаж)
т. 70-40-25 www.vernisazhtur.ru
ООО «Вернисаж»
на правах рекламы

ВОКРУГ СВЕТА
с надёжным туроператором
Тула, ул. Менделеевская, 1, оф. 315
www.vosv.ru
ТУРЫ НА НОВЫЙ ГОД
Новогодний С.-Петербург от 5150 руб.
5.01.2020 – Новогодняя столица России – РЯЗАНЬ.
2.01, 07.01 – Балет-Сказка-Шоу «Щелкунчик» КЗ «Зарядье» 2500-3000 руб.
3.01.2020 – Ледовое шоу И. Авербуха «Волшебник страны Oz» – 2300 руб.
4.01.2020 – Малый театр. Комедия. «Игроки» 2300-2600 руб.
+7 (4872) 77-00-71, 8-953-187-70-17
на правах рекламы

туристическая компания Бриз
Зарубежные туры по всему миру
www.briz-tula.ru
Новый год в Казани
Новогодняя сказка Санкт-Петербурга
Новогодние города Золотой Руси
Тур к Карельскому Деду Морозу
Новогодние каникулы в Крыму
Рождество в Казани
Рождество в Беларуси
Пр-т Ленина, 21, оф. 7, ✆36-76-49, 36-34-38, 36-15-15
пр. Ленина, 96, оф. 229, ✆79-20-29
Красноармейский, 7, оф. 201, ✆253-512
www.briz-tula.ru
ООО «Бриз»
на правах рекламы

ООО Санаторий (курорт) «КРАИНКА»
ПРИГЛАШАЕТ с 31.12.2019 г. по 01.01.2020 г.
в программе: НА НОВОГОДНИЙ БАНКЕТ
Новогоднее меню праздничного стола
Новогодний праздничный салют
Новогодняя шоу – программа
ЗВОНИТЕ УЖЕ СЕЙЧАС!
Стоимость праздничного мероприятия для отдыхающих по путевке взрослых – 2 300 рублей, для детей 5-14 лет – 1 150 рублей. Для гостей без путевки – 2 760 рублей.
В санатории действуют тарифы:
«Оздоровление зимой» со скидкой 30% на проживание до 28.12.2019 г.
«Пенсионный» со скидкой 10% на путевку с 10.01.2020 г. по 31.05.2020 г.
Размещение в номерах от 1 050 до 2380 руб./сут. в зависимости от комфортности номера.
Стоимость указана на путевки на отдых, без лечения.
Ждем Вас на новогодние праздники в нашем санатории!
☎ 8 (48763) 5-55-33, (4872) 761-316, 761-319
www.kurort-krainka.ru
на правах рекламы

Сауна «ФОРТУНА»
НОВОГОДНИЕ И РОЖДЕСТВЕНСКИЕ ПРАЗДНИКИ ВМЕСТЕ!
• Сауна 250 кв. м, вмещает до 40 чел.;
• жаркая финская сауна;
• обливное ведро;
• массажное кресло;
• Ha-end (музыкальная система);
• тёплый бассейн с фильтрацией;
• спутниковое TV, караоке-проектор;
• бильярд, настольный теннис;
• мангальная зона и кухня с техникой и посудой,
• две зоны для отдыха.
Тула, ул. Овражная, 17.
☎8 (910) 165-65-35,
8 (960) 600-31-53.
на правах рекламы

sanatory.biz
САНАТОРИЙ «СТРОИТЕЛЬ»
Санаторий «СТРОИТЕЛЬ» Отель & SPA
ОБЪЯВЛЯЕТ НОВЫЙ ГОД 2020 НАЧАЛОМ «НОВОЙ ЖИЗНИ!»
Новая жизнь начнется с 1 января 2020 г.
31 декабря мы проводим старый год, и Дед Мороз объявит начало Новой жизни!
С этой минуты все пойдет «как по волшебству»!
Мы все сделаем за вас!
ЕЖЕДНЕВНО – веселая программа новогодней анимации.
УЮТНЫЕ НОМЕРА, ПОЛНЫЙ ПАНСИОН, БАССЕЙН, САУНА.
Новогодние и рождественские путевки от 2-х суток.
Узнай программу на каждый день у нашего менеджера по телефону: ✆ 8 800 500 55 71
Новогодний банкет
с 23.00 31 декабря 2019 г. до 4.00 1 января 2020 г.
Включает в себя: праздничное меню, праздничная программа-2020!
В программе:
Дед Мороз и Снегурочка, находчивый ведущий, веселые конкурсы, «живые» вокальные номера, танцевальные номера, зажигательная дискотека.
Филиал №3 ООО «Туластройсервис» САНАТОРИЙ «СТРОИТЕЛЬ». ЛО-71-01-002055 от 11.042019 г. выд Мин. здравоохранения Тульской области.
на правах рекламы

Читайте online версию газеты на
MYSLO.RU/PRESSA

Принц заморский

Ирина В.

Муж ушёл от Ирины, оставив её с двумя детьми. Он платит сыновьям копеечные алименты, но регулярно приходит к брошенной семье хвастаться своими материальными достижениями. Сыновей он стыдится и зовёт их «детьми подземелья». Однажды Ирина знакомится с Костей, и он приглашает её с сыновьями погулять в парке.

pixabay.com

Я очень волновалась перед встречей, хотя это было вроде как не свидание, а так, шефская помощь, но мне почему-то хотелось ему понравиться. Костя совсем не был красавцем, чуть полноват, невысок ростом, одет просто.

После того как Дима назвал меня жирной гусеницей, я не пыталась вступать в отношения с мужчинами, да и мои мальчишки совсем не оставляли мне времени. Да и вторые роды стройности мне не прибавили. Но Костя спокойно воспринял мой лишний вес и стал за мной ухаживать. Он быстро нашел общий язык с детьми.

Вскоре мы решили расписаться, и наша семейная жизнь сложилась очень удачно, а через несколько лет у нас родилась дочка Олечка. Ребята выросли, Мишка женился и ушёл от нас.

Однажды поздно вечером, когда за окном трещал мороз и мела вьюга, в дверь квартиры позвонили. Костя пошёл посмотреть, кто так поздно решился на визит, и вернулся ко мне озадаченный.

– Мужик какой-то страшный, – сказал Костя. – На бомжа похож. Что ему надо?

Я посмотрела в глазок и в неопрятном бомже узнала Диму. Я охнула и открыла дверь.

– Ира, извини, что я так поздно и в таком виде. Меня жена полгода назад выставила из квартиры. И документы мои пропали, и квартиру она на себя каким-то образом переписала, – Дима казался очень сконфуженным. Мне даже расхотелось напоминать ему его коронную фразу про нищебродов.

– Я теперь никто, у меня даже паспорта нет, – продолжил «заморский прынц».

– А от меня ты что хочешь? – удивилась я. – У нас тут не паспортный стол.

– На улице мороз двадцать градусов. Пустите ради Христа переночевать. Я эту ночь не переживу.

– А где ты обычно ночуешь?

– Помнишь наше первое свидание? Я тебя в кафешку пригласил в подвальчике. Кафешку ту закрыли, а вход в подвал остался, вот я там под ступеньками ночую. А днём по городу кружу, чтобы не замёрзнуть.

Я вспомнила, как Дима, пьющий кофе в шёлковом халате, называл нашу квартиру домиком кума Тыквы, и вздохнула. Так оно и есть.

– Куда же я тебя пущу? В одной комнате мы с мужем, в другой Олечка с бабушкой, в третьей Ванька.

– Пусть папа у меня спит, – вышел в коридор Ванька. – Привет, пап. Не лучшие времена, да?

– У тебя одна кровать, – напомнила я. – Мишкину мы соседке отдали.

Окончание. Начало в №45

Оказалось, что от больших денег Дима пристрастился к азартным играм. Проиграл машину, но не остановился. Его жена, видя такое дело, обманом сделала на себя генеральную доверенность от его имени и продала квартиру. Дима остался на улице.

– Я на полу лягу, – сказал Ванька. – И папе надо помыться и поесть как следует.

Я ушла в свою комнату и плотно прикрыла дверь. Костя выглядел обескураженным.

– Не гнать же его в самом деле на мороз... У него вон осенние дырявые ботинки. И он Ванькин отец, – я погладила мужа по плечу.

Эту ночь я не спала, всё думала, как помочь Диме, но так и не нашла решения. Утром помытому и похорошевшему гостю я вручила пакет с едой и термос с горячим чаем, и он отправился восвояси.

На семейном совете Ванька настаивал, что Дима должен жить с нами.

– А ты о бабушке, о Косте, об Олечке подумал? Зачем им такой сосед?

– Я этого дядю очень боюсь, – заплакала Олечка.

Вечером примчался взволнованный Мишка, которому моя мама уже успела нажаловаться, и с порога закричал, что никому не позволит селить в нашей квартире вонючих бомжей.

– Это наш папа! – налетел на него Ваня.

– Ты не помнишь, как он от нас маленьких нос воротил? Мы для него так плохо пахли, что он даже в машину побрезговал нас посадить, а то салон запачкаем.

– Папа может умереть на улице, а оттого, что когда-то в отцовой машине не прокатился, никто ещё не умер, – парировал Ваня.

– Вот мой отец, – Миша показал на Костю. – И другого у меня нет!

Вечером я взяла еду, ватное одеяло и поехала на то место, где обитал бывший муж. Дима сидел под лестницей в тесном бетонном колодце на каких-то грязных рваных тряпках. Мне стало так тоскливо от этого зрелища. Человек, который больше трех дней не спал на накрахмаленных простынях, проводит ночи на заплеванном полу и еще считает, что это какое-никакое жилье.

– Как это с тобой случилось, Дима?

Бывший муж махнул рукой:

– Сам виноват.

Оказалось, что от больших денег Дима пристрастился к азартным играм. Проиграл машину, но не остановился. Его жена, видя такое дело, обманом сделала на себя генеральную доверенность от его имени и продала квартиру. Дима остался на улице.

– Хоть бы документы отдала, – пожаловался он.

Я протянула ему одеяло.

– К нам не приходи больше. Я буду тебе еду приносить, как-нибудь перезимуешь.

Но в сильные морозы я все-таки пускала Диму к нам ночевать. Костя молча терпел. Мама и Олечка в такие вечера закрывались в своей комнате и даже подпирали дверь комодом. И только Ваня радовался отцу, поил его чаем, что-то увлеченно ему рассказывал.

Мама ругала меня: «Бросит тебя Костя, вот увидишь. Какой мужик это потерпит? Двух ребят ему на шею повесила, а теперь еще и бывшего мужа».

– Костя, я не знаю, что делать. Бросить его? Пусть сам выживает как может?

– Ира, давай будем делать то, что в наших силах, – помолчав, ответил Костя. – Не геройствовать, но и не подличать.

Я похудела за эту зиму на двадцать килограммов. Каждую ночь, лежа в теплой постели, представляла Диму в промозглой бетонной коробке. Я не знала, что делать, и расспрашивала каждого встречного, что предпринять. Костя и Ваня помогли Диме восстановить паспорт.

Однажды одна моя коллега разрешила бедолаге пожить у нее на даче. После того как умер ее муж, она туда больше не ездила. Мы с Костей и Ваней по возможности утеплили домик, купили обогреватель, электроплитку и перевезли Диму на новое место. Он плакал от счастья, а я первую ночь заснула безмятежным сном.

Я была очень благодарна Косте – он не сказал мне ни слова упрека да еще отдал свои теплые вещи и обувь моему бывшему мужу. И притащил от своей мамы старую посуду и постельное белье.

Мише мы ничего не говорили, чтобы не расстраивать его. Он считал, что отец получил заслуженное возмездие и наше вмешательство не дает свершиться Божьему суду.

Наступила долгожданная теплая весна, я купила Диме семена, пусть посадит огород. Ваня возил ему продукты, а иногда и мои обеды.

– Ты прям как в том фильме: «Выходит, у вас два мужа? Выходит, два», – съязвила моя мама.

Я стала замечать, что моя коллега Лиза, добрая самаритянка, вдруг резко похорошела. Стала следить за собой, покупать модные вещи. А коллеги стали поговаривать, что она нашла себе молодого мужа-красавца.

«Что он в ней нашел? Уже не молодая, некрасивая» – шептались коллеги.

В моей голове что-то щелкнуло. Я подошла к Лизе и спросила напрямую, не Димой ли зовут ее избранника. Она вспыхнула и призналась:

– Приезжаю на дачу как-то, а там молодой красивый мужчина на участке возится. А говорили, бомжа поселили. Я стала к нему приезжать, по хозяйству помогать, консультировать, как с огородом управляться. Потом решили баньку построить на участке, так всё и завертелось. Ну а что, ты против?

Я заверила, что очень даже за, и с моей души упал тяжелый камень.

Однажды к зданию нашего офиса подъехала иномарка, не новая, но вполне приличная, и из нее выпорхнула наша Лизавета. А следом вышел Дима, хорошо одетый, загорелый, подтянутый. В нем уже было не узнать изможденного несчастного мужчину. Увидев меня, он что-то сказал Лизе и подошел ко мне.

– Что, опять хвалиться машиной будешь? – спросила я.

Дима встал передо мной на колени, склонил голову и поцеловал мою руку.

Появился герпес? Укрепляй иммунитет

Марина Светлова.

Герпес – вовсе не банальное недомогание, а болезнь, имеющая вирусную природу. Герпес вызывается вирусом простого герпеса, носителями которого являются примерно 90% людей на земле.

Около 25% населения в среднем два раза в год испытывают приступы этой самой «простуды». Чаще всего герпес поражает губы, половые органы, а также центральную нервную систему (менингиты, энцефалиты) и глаза (конъюнктивиты, кератиты).

Заражение обычно происходит незаметно для человека. Лабиальный герпес малыши получают чаще всего в детстве от родителей – через поцелуи, посуду. Не исключается и воздушно-капельный способ заражения. Генитальный герпес встречается у взрослых и нередко передается от людей, не имеющих абсолютно никаких симптомов заболевания и даже не знающих о том, что они инфицированы. Вирус герпеса поселяется в нервных волокнах, находящихся в коже. Долгое время он может никак себя не проявлять. Герпес избирателен – если уж «полюбил» губы, нёбо, подбородок – с них не сойдет. Обострению герпеса способствуют: стресс, переохлаждение или перегрев организма, острые респираторные заболевания, любые инфекционные заболевания, протекающие с подавлением иммунной системы, медицинские манипуляции (аборт, удаление спирали), чрезмерное употребление алкоголя, отравления.

На возникновение генитального герпеса влияют такие факторы: пол (женщины болеют чаще мужчин); раннее начало половой жизни; число половых партнеров (наиболее высокая частота заболевания отмечена у женщин легкого поведения); социально-бытовой уровень жизни (чаще отмечается в группах населения с низким уровнем доходов); возраст (пик заболеваемости приходится на сорокалетних); наличие в анамнезе ИППП (инфекций, передающихся половым путем).

Первые признаки герпеса, как правило, проявляются более бурно, чем рецидивы. Сначала появляется зуд, жжение в области губы или на каком-либо участке лица (наружной или внутренней поверхности щеки, в области крыльев носа, на мочке уха или в области наружного слухового прохода и др.). Затем появляется припухлость и болезненные ощущения. Высыпания могут сопровождаться недомоганием, головной болью, повышением температуры и даже нарушением сна.

Обычно лабиальный герпес ограничивается небольшими участками, но если защитные силы организма снижены, герпес может поражать значительные поверхности.

Опасности для жизни герпес не представляет, однако эта инфекция снижает качество жизни. Болезненные пузырьковые высыпания и корочки на губах не только причиняют физический дискомфорт, но и значительно портят внешний вид. Постоянно рецидивирующий герпес может свидетельствовать о снижении защитных сил организма, тем самым сигнализируя о том, что следует заняться здоровьем.

Герпесвирусная инфекция, однажды попав в организм, его не покидает. Вылечить герпес невозможно, но можно серьезно подавить активность вируса. В профилактике герпеса используются общеукрепляющие препараты (витамины, иммуностимуляторы и др.).

Профилактики герпеса не существует. Закаляйтесь, старайтесь сохранять душевный покой, избегайте переутомления. За лечением – к врачу-иммунологу и дерматологу.

РЖД МЕДИЦИНА МЫ ОТКРЫТЫ ДЛЯ ВСЕХ
Частное учреждение здравоохранения «Клиническая больница «РЖД-Медицина» города Тула»
Тула, ул. Дм. Ульянова, 8
www.zb-tula.ru
Запись по тел. (4872) 701-911 (понедельник – суббота)
АМБУЛАТОРНО ПРИНИМАЮТ:
• ТЕРАПЕВТ • НЕВРОЛОГ • ХИРУРГ • УРОЛОГ • ГИНЕКОЛОГ • ЭНДОКРИНОЛОГ
• НЕЙРОХИРУРГ • ФЛЕБОЛОГ • ПРОКТОЛОГ • РЕВМАТОЛОГ • КАРДИОЛОГ • ДЕРМАТОВЕНЕРОЛОГ
• ГАСТРОЭНТЕРОЛОГ • ОТОЛАРИНГОЛОГ • ОНКОЛОГ-МАММОЛОГ • ГИНЕКОЛОГ-ЭНДОКРИНОЛОГ • ТРАВМАТОЛОГ-ОРТОПЕД • ПУЛЬМОНОЛОГ
ЗАПИСЬ В УДОБНОЕ ДЛЯ ВАС ВРЕМЯ. ДОСТУПНЫЕ ЦЕНЫ.

Лицензия от 20.08.19 № ЛО-71-01-002128
СЕТЬ ЗДРАВООХРАНЕНИЯ ОАО «РЖД» «РЖД-МЕДИЦИНА»
О ВОЗМОЖНЫХ ПРОТИВОПОКАЗАНИЯХ И ПОБОЧНЫХ ДЕЙСТВИЯХ КОНСУЛЬТИРУЙТЕСЬ С ВРАЧОМ
на правах рекламы

MAXIDENT
Ваше доверие - наше качество!
КОНСУЛЬТАЦИЯ ВРАЧА-ОРТОДОНТА
▸ терапевтическая стоматология
▸ имплантация ▸ протезирование
Наши цены не кусаются, они у нас ещё маленькие!
Тула, ул. Кирова, 141 ☎ (4872) 41-91-91.
ул. Демонстрации, 5 ☎ (4872) 50-52-35.
www.maxident.net
ООО «Стоматология XXI»
О ПРОТИВОПОКАЗАНИЯХ КОНСУЛЬТИРУЙТЕСЬ С ВРАЧОМ
на правах рекламы

57-07-07
ЕДИНЫЙ НОМЕР ЕЖЕНЕДЕЛЬНИКА «СЛОБОДА»

ОСЕНЬ – ВРЕМЯ НОВЫХ НАЧИНАНИЙ
Как не позволить боли в суставах вам помешать?

АЛМАГ+ используют для лечения:
✔ артрита
✔ артроза
✔ остеопороза
✔ остеохондроза, в т.ч. и шейного отдела позвоночника
✔ межпозвонковой грыжи
✔ последствий травм, в т.ч. и у детей.

Задождило, похолодало, день пошел на убыль. Залезть бы под плед, свернуться калачиком и проспать до весны... Но осень – не время для спячки! После неторопливого лета начинается новый энергичный сезон: оживает деловая активность, наступает горячая пора для работников, руководство возвращается из отпусков с новыми идеями.

Увы, в межсезонье часто возвращаются из «отпусков» и хронические заболевания, в том числе артрит и артроз. Воспаление и разрушение суставного хряща дают о себе знать – и как не к месту! Представьте: в тот самый момент, когда нужно включиться в интенсивную работу, человек понимает – болезнь сковала его по рукам и ногам. Суставы движутся со скрипом, отекают, болят. Пора думать о больничном листе, а не о новой задаче... Как же предотвратить такую ситуацию?

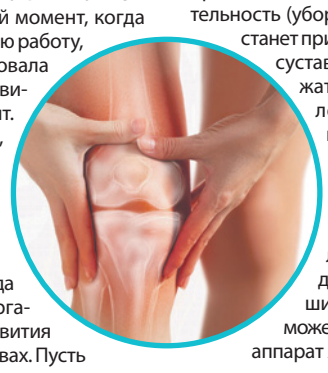

Почувствовать себя капустой!

Длительное воздействие холода ослабляет иммунную защиту организма и создает условия для развития воспаления, в том числе – в суставах. Пусть и принято считать, что переохлаждение – зимняя проблема, но как раз к декабрю люди уже адаптируются к морозам и подбирают подходящий гардероб. А вот приспособиться к капризам осени непросто: погода может резко измениться даже в течение одного дня. Велик риск не угадать с нарядом. Чтобы этого избежать, нужно одеваться многослойно. Тогда, если станет жарко, можно будет что-то снять, а в остальное время удастся обеспечить тепло проблемным суставам.

Двигаться навстречу здоровью!

Как бы ни хотелось с наступлением холодов окончательно перебраться на диван, делать этого нельзя. Из-за малоподвижного образа жизни могут ослабеть мышцы, поддерживающие сустав и частично снимающие с него нагрузку. Это может привести к тому, что даже повседневная деятельность (уборка квартиры, дорога до работы) станет причиной микротравм и воспалений суставного хряща. Так что, чтобы избежать осеннего обострения, нужны лечебная физкультура и пешие прогулки.

Улучшить питание суставов!

Чтобы суставной хрящ мог получить всё, что ему необходимо для здоровой жизни, нужно улучшить приток крови к суставу. Этому может помочь магнитотерапевтический аппарат АЛМАГ+ от компании ЕЛАМЕД.

Действие АЛМАГ+ направлено на:
• улучшение кровообращения и обмена веществ;
• снижение воспалительного процесса и болевого синдрома;
• улучшение функций сустава;
• увеличение объема движений;
• повышение повседневной двигательной активности.

Первый режим воздействия АЛМАГа+ дает возможность продлевать срок ремиссии.

Второй режим аппарата настолько щадящий, что подойдет даже детям с первого месяца жизни.

Но что делать, если избежать обострения не удалось? Можно воспользоваться **третьим режимом** АЛМАГа+. Он предназначен именно для борьбы с воспалением и болью.

АЛМАГ+ можно применять как средство монотерапии. В то же время при использовании аппарата АЛМАГ+ в комплексной терапии он даёт возможность сокращать сроки приема препаратов и снижать лекарственную нагрузку на организм. Также АЛМАГ+ способствует сокращению средних сроков нетрудоспособности.

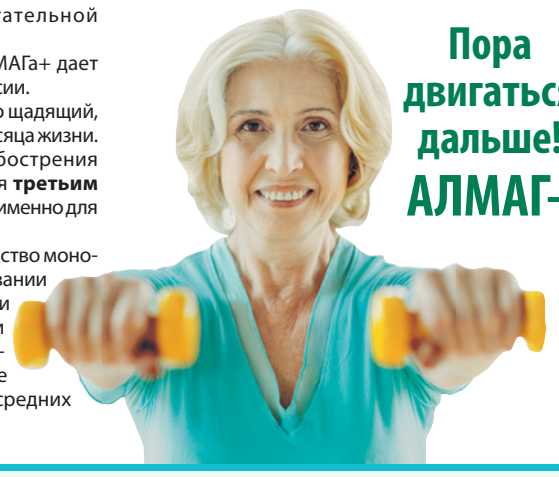

Пора двигаться дальше! АЛМАГ+

ПОКУПАЙТЕ АЛМАГ+ ВЫГОДНО!
✦ Твой доктор
✦ Здесь аптека
✦ Столички
✦ Ригла
✦ SPAR аптека (аптеки в супермаркетах SPAR)
✦ Будь здоров
✦ Любимая аптека

КОМПАНИЯ ЕЛАМЕД
Бесплатный телефон завода: 8-800-200-01-13. Также заказать аппарат (в т.ч. наложенным платежом) вы можете по адресу: 391351, Рязанская обл., Касимовский р-н, р.п. Елатьма, ул. Янина, 25, АО «Елатомский приборный завод» или на сайте завода: www.elamed.com

ОГРН 1026200861620 Реклама 16+

ИМЕЮТСЯ ПРОТИВОПОКАЗАНИЯ. ПРОКОНСУЛЬТИРУЙТЕСЬ СО СПЕЦИАЛИСТОМ.
на правах рекламы

Реклама
Каталог организаций Тулы
MYSLO.RU/ORGANIZATIONS

Как не стать жертвой обмана ритуальных фирм?

Маргарита Котова.
Фото Алексея Пирязева.

Потеря близкого человека – всегда огромный стресс. И на этом наживаются ритуальные агентства-мошенники. Они не только заявляются в дом без приглашения, но иногда выдают себя за сотрудников известных в Туле компаний. Как не попасть в руки обманщиков, рассказали в службе ритуальных услуг «Память».

Недобросовестные ритуальные агентства в последнее время придумали новый способ обмана клиентов. Их сотрудники представляются специалистами известных в Туле ритуальных служб и вводят в заблуждение клиентов, которые и без того находятся в угнетенном состоянии из-за потери близкого человека.

– Много раз случалось, что мы приезжали после звонка клиента, а на месте уже был человек, который утверждал, что представляет нашу компанию, – рассказывают сотрудники службы ритуальных услуг «Память». – Заработать имя и уважение клиентов непросто, поэтому недобросовестные агентства пытаются воспользоваться заслуженной репутацией других. Так люди, которые хотят с достоинством проводить в последний путь близкого человека, оказываются жертвами мошенников.

Тула, ул. Галкина, 7. Траурный зал для прощания с усопшими.

Чем опасны незваные ритуальные агенты?

Подобным образом свои услуги навязывают компании, которые сами не могут заработать хорошую репутацию. Чаще всего они хотят нажиться на эффекте неожиданности, называют людям огромные суммы за услуги. У таких фирм-обманок, как правило, нет четкого прейскуранта с фиксированными ценами. И, к сожалению, не всегда родственники понимают, что их обманули и что они заплатили в два или даже в три раза больше, чем требуется. Кроме того, такие мошенники часто оказывают некачественные услуги, потому что прикрываются не своим именем.

Чтобы проводить близкого человека в последний путь достойно, лучше обращаться к проверенным ритуальным компаниям. Если вы хотите быть уверены, что перед вами именно сотрудник вызванной вами службы, найдите минуту и уточните информацию в компании.

Рядом в горе

Организация «Память» работает на рынке ритуальных услуг уже 27 лет. У компании есть собственный траурный зал, налажено производство ритуальных принадлежностей и есть большой собственный автопарк.

«Память» возьмет на себя все хлопоты по организации похорон, составит все необходимые документы по захоронению и оформлению могилы, заключит договор по предоставлению ритуальных принадлежностей и услуг.

Тула, 1-й Малевский проезд, 72-а. В салоне «Память» вы можете заказать памятники, а также приобрести венки и гробы.

У ритуальной службы «Память» есть специальное помещение для сохранения тел усопших до дня похорон. Также организация предоставляет траурный зал для прощания с близким человеком. И всё это – по приемлемым ценам. По пожеланиям родственников открыли зал поминальных обедов.

Также «Память» имеет 20-летний опыт работы по изготовлению памятников любой сложности по желанию заказчика. Здесь можно оформить заказ на изготовление оград, лавочек, столов и укладку плитки. «Память» работает прозрачно и честно и очень дорожит своей репутацией.

Служба ритуальных услуг «Память»

ритуальные-услуги71.рф

Траурный зал: Тула, ул. Галкина, 7.
Салон траурной флористики: Тула, 1-й Малевский проезд, 72-а.

Звоните по телефонам:
+7(4872) 38-43-62, 28-30-30, +7(905) 115-37-75.

ИП Шатров Е. В.

ЭТО ПОЛЕЗНО ЗНАТЬ

ОБОГРЕВАТЕЛЬ С ЭФФЕКТОМ ГОРЯЧЕГО КИРПИЧА.

Современный вариант русской печи от завода «ТеплЭко»

В старину русская печь занимала половину избы, требовала внимания и заботы, а за отдаваемое тепло заставляла человека поработать. Зато в доме всегда было тепло и комфортно. Современная система центрального отопления избавила нас от необходимости растапливать печь и подкидывать дрова, но многие все же не отказались бы обзавестись хотя бы «буржуйкой».

Что ж, мечты сбываются! Не «буржуйкой», а целой русской печью сегодня может обзавестись каждый, при этом займет новая печь всего около одного квадратного метра на стене, не потребует дров и вообще какого-либо внимания, ее всего лишь надо включить в розетку.

Речь идет об экономичном обогревателе **«ТеплЭко»,** который сочетает в себе теплоносные характеристики кирпича русской печки и современные технологии, сделавшие его компактным и экономным.

Мечты о тепле

Во многих квартирах батареи то греют, то не греют. Если в мае квартирную «печку» можно отключить, в сентябре ее не включишь, так как отопительный сезон еще не начался. А еще иногда батареи засоряются... А еще падает давление в системе... А еще... Да мало ли отговорок мы слышали о том, почему в квартире вдруг становится холодно. Послушав о причинах похолодания, мы достаём обогреватели, какие у кого есть: масляные, тепловентиляторы, калориферы. Одни сушат воздух, другие угрожают пожаром, к третьим нельзя подпускать детей. В общем, мороки с ними не меньше, чем с громадной русской печью. При этом они еще крайне «прожорливы»: счет за электроэнергию лучше оплачивать с закрытыми глазами!

Обогреватель **«ТеплЭко»** разом решает все эти проблемы. Он представляет собой декоративную панель, внутри которой спрятан хромоникелевый нагреватель, залитый составом из кварцевого песка. **«ТеплЭко»** можно использовать как отдельно, так и создавать отопительные системы – количество обогревателей зависит от площади. Один обогреватель устанавливается на 9 квадратных метров, при условии стандартной высоты потолков. До требуемой температуры такая панель нагревается за 10-15 минут, а остывает, как плотная кирпичная стена, – несколько часов.

«ТеплЭко» не сушит воздух, не сжигает кислород, пожаробезопасен (так как поверхность не нагревается более чем до 98 градусов) и в четыре раза экономнее обычного чайника (даже за сутки работы одна панель потребляет всего 2,5 кВт при использовании терморегулятора). Номинальная мощность обогревателя 400 Вт, размер 600 мм х 350мм х 25мм, вес 12 кг.

Влияние на здоровье человека

Тепло – это инфракрасные лучи, но не все из них безопасны для человека, только те, которые находятся в диапазоне излучения человеческого тела – от 6 до 20 мкм. Внешнее излучение с такими длинами волн наш организм воспринимает как своё собственное и интенсивно его поглощает. За счет этого в организме активизируется микроциркуляция крови, ускоряется метаболизм, улучшается самочувствие, исчезает усталость. Природный источник длинноволновых инфракрасных лучей – это солнце, а бытовой – русская печь, излучающая тепло, комфортное для организма. Обогреватели **«ТеплЭко»** используют естественные свойства кварцевого песка накапливать тепло, а затем долгое время отдавать его в длинноволновом инфракрасном диапазоне по принципу горячего кирпича. В отличие от всех других обогревателей, **«ТеплЭко»** не только безвреден, но и оказывает благотворное влияние на здоровье человека.

Самостоятельный и надежный

Главное преимущество обогревателя **«ТеплЭко»** – его самостоятельность. Оптимальную температуру, которую он должен поддерживать в комнате, можно задать с помощью терморегулятора. *И все. Он будет работать, создавая атмосферу настоящего домашнего, «обжитого» уюта, – когда можно играть с детьми на полу, спокойно спать, ворочаясь и раскрываясь, какие бы морозы ни трещали за окнами.* Еще обогреватель **«ТеплЭко»** идеально подходит для дачи, гаража и офиса. Несколько обогревателей способны полностью заменить центральное теплоснабжение.

Завод **«ТеплЭко»** является единственным в России производителем энергосберегающих обогревателей из кварцевого песка высокой степени очистки. Купить обогреватель вы можете в нашем фирменном магазине или заказать доставку по телефону. А для установки обогревателя потребуется минимум сил и сноровки, три самореза и отвертка.

И пусть простота обогревателя не вызывает никаких сомнений в его долговечности. Как известно, все гениальное устроено довольно просто. И обогреватель **«ТеплЭко»** может работать практически вечно, ведь его нагревательные элементы не контактируют с воздухом и не окисляются. Гарантия 5 лет, срок эксплуатации не ограничен.

От 5 до 15 часов в сутки обогреватель «ТеплЭко» греет, не потребляя электроэнергии. А. Вассерман.

Патент РФ № 1528209 ООО «ТД ТеплЭко», ОГРН 1177847333993.

ЭКОНОМИЧНЫЙ
Всего 2,5 кВт в сутки при использовании терморегулятора.

ПОЛЕЗНЫЙ ДЛЯ ЗДОРОВЬЯ
Улучшается самочувствие, исчезает усталость, активизируется микроциркуляция крови.

БОЛЬШОЙ СРОК СЛУЖБЫ
Срок службы не ограничен, гарантия 5 лет.

ПРОСТОЙ В УСТАНОВКЕ
Справится любой хозяин дома.

КОМФОРТНЫЙ
Не сушит воздух, не сжигает кислород.

БЕЗОПАСНЫЙ
100% пожаробезопасность.

ЭКОЛОГИЧНЫЙ
Наша продукция соответствует санитарным требованиям.

теплэко www.tepleko.ru
8-800-333-05-35 (бесплатно по России),

Единственный в Туле фирменный магазин компании «ТеплЭко»
расположен по адресу: Тула, ул. Кутузова, 41.
Режим работы: пн. — сб. 10.00–20.00, без обеда, вс. – вых.
Телефоны: 8 (4872) 74-05-15, 8 (920) 7-999-010.

ОСТЕРЕГАЙТЕСЬ ПОДДЕЛОК!!!

Частные объявления

> Медицина

«КАБИНЕТ ПСИХОТЕРАПИИ» ПОМИНОВА Галина Елизарьевна Врач психиатр-нарколог, психотерапевт-гипнолог
Тула, ул. Оружейная, 23 (угол ул. 9 Мая и Оружейной), «Кабинет психотерапии» (вход с торца), ост. «Ул. Оружейная» – 1-я от автовокзала.
Тел.: 8-963-227-72-89, 40-42-86, 21-26-69. pominovaalc.ru

■ **АНОНИМНОЕ ЛЕЧЕНИЕ и ПРОФИЛАКТИКА АЛКОГОЛИЗМА. КОДИРОВАНИЕ по А. Р. ДОВЖЕНКО в модификации НЛП (психическая САМОРЕГУЛЯЦИЯ).** Элементы семейной психотерапии (без алкоголя от 2-х суток и более) **по воскресеньям в 9 часов. Цена 4000 руб. ОБРАТИТЕ ВНИМАНИЕ! Для пациентов, прошедших лечение у врача:** снятие, подкрепление, продление кода, **помощь по коду ПО СУББОТАМ, в 9 ЧАСОВ. Бесплатно.**

■ **ЛЕЧЕНИЕ ОЖИРЕНИЯ с обучением САМОРЕГУЛЯЦИИ: только 3-я среда месяца.** Без пищи 12 часов, сеанс с 9 до 18 часов; **цена 4000 руб. Консультационный день для прошедших лечение – 1-я суббота каждого месяца в 14 часов.**

О ВОЗМОЖНЫХ ПРОТИВОПОКАЗАНИЯХ И ПОБОЧНЫХ ДЕЙСТВИЯХ КОНСУЛЬТИРУЙТЕСЬ С ВРАЧОМ.
Ло-7101-000158 от 10.02.09, выд. деп. здравоохр. ТО.

Врач ПСИХИАТР-НАРКОЛОГ СИВЕРИНА ЖАННА ГЕННАДЬЕВНА
осуществляет анонимное лечение алкогольной и никотиновой зависимости по методике Довженко.
Приём ведёт врач психиатр-нарколог с опытом работы более 30 лет.
Предварительная запись по телефону:
8-953-961-58-88.
Тула, ул. Галкина, 16, офис 307.
www. siverina.ru

О ВОЗМОЖНЫХ ПРОТИВОПОКАЗАНИЯХ И ПОБОЧНЫХ ДЕЙСТВИЯХ КОНСУЛЬТИРУЙТЕСЬ С ВРАЧОМ.
Лицензия ЛО-71-01-001703 от 17 января 2017 г.

> Недвижимость

■ **АН «Эдвайзер»: опыт работы 25 лет. покупка-продажа, новостройки, наследство, приватизация, выкуп. 8-910-949-69-69.** (СЧ.42ч)

■ **Реализация материнского (семейного) капитала на покупку и строительство жилья, не дожидаясь 3 лет ребенку. Консультации бесплатно. 31-00-12** (СЧ.43ч)

■ Двухкомнатные. Продажа

Область

■ **ПРОДАЮ КВАРТИРУ В ЩЕКИНСКОМ Р-НЕ, 2-КОМН. 40,2 КВ.М, ИЩУ ПОСРЕДНИКА.** 8-953-422-06-97 ТАМАРА. (№2858)

Квартиры, комнаты, дома. Покупка

■ **СРОЧНЫЙ ВЫКУП ДОЛЕЙ В НЕДВИЖИМОМ ИМУЩЕСТВЕ, ВЫМОРОЧНОМ ИМУЩЕСТВЕ.** Тел. 8-902-842-02-31. (№2248)

■ **КВАРТИРУ ИЛИ ДОЛЮ, КОМНАТУ С ПОДСЕЛ., ЗЕМЕЛ. УЧ. В ТУЛЕ. СРОЧНЫЙ ВЫКУП.** 38-55-28, 8-903-840-55-28. (№2334)

Комнаты. Аренда. Сдаю

Привокзальный

■ **Калужское шоссе, 13 (Зеленстрой), отдельная комната.** 8-961-267-26-61. (№2764)

Аренда. Сниму

■ **СРОЧНО 1-2-КОМН. КВАРТИРУ ДЛЯ ПАРЫ.** 8-910-588-38-88. (№2732)

■ **1-2-КОМН. КВ., ДОМ в любом р-не, на ваших условиях, рассмотрю все варианты.** 71-67-96, 8-915-683-65-58. (№2750)

■ **2-3-КОМН. КВАРТИРУ ДЛЯ РУССКОЙ СЕМЬИ.** 8-910-588-38-88. (№2733)

■ **СРОЧНО! 1-2-КОМН. КВ. для платежеспособной русской семьи в любом р-не. Рассмотрю любые варианты.** 31-27-65, 8-953-422-96-95. (№2821)

> Автомобили

Продаю

■ **ГАРАЖ У СТАДИОНА «МЕТАЛЛУРГ», 200000 Р.** 8-953-967-06-66. ТАТЬЯНА. (№2599)

■ **ПРОДАЮ ГАЗЕЛЬ ДО 9 МЕСТ, В ХОРОШЕМ СОСТОЯНИИ.** 8-953-422-06-97 ТАМАРА. (№2859)

Куплю

■ **СРОЧНЫЙ ВЫКУП АВТО ЛЮБОЙ МАРКИ. ДЕНЬГИ СРАЗУ. Честно, быстро и дорого. 8-953-425-57-58.** (№2589)

сфера ЦЕНТР ПОМОЩИ И ВОССТАНОВЛЕНИЯ
ПОМОЩЬ АЛКОЗАВИСИМЫМ
+ ЭКСТРЕННЫЙ ВЫЕЗД НА ДОМ 24/7 ПО ТУЛЕ И В ОБЛАСТЬ
+ ВЫВОД ИЗ ЗАПОЯ ОТ 1 ЧАСА, ЭКСТРЕННОЕ ВЫТРЕЗВЛЕНИЕ
+ КОДИРОВАНИЕ ОТ АЛКОГОЛИЗМА
+ БОЛЬНИЧНЫЙ ЛИСТ
+ КОМПЛЕКСНОЕ ЛЕЧЕНИЕ АЛКОГОЛЬНОЙ ЗАВИСИМОСТИ
100% АНОНИМНО
ТУЛА, ПР-Т ЛЕНИНА, 56А
SFERA-KLINIKA.RU
24
8 (960) 608-80-03,
8 (4872) 52-85-03
ООО «СФЕРА» - ЛИЦЕНЗИЯ ЛО-71-01-002010 ОТ 26 ДЕКАБРЯ 2018, СРОК ДЕЙСТВИЯ ЛИЦЕНЗИИ - БЕССРОЧНО
О ВОЗМОЖНЫХ ПРОТИВОПОКАЗАНИЯХ И ПОБОЧНЫХ ДЕЙСТВИЯХ КОНСУЛЬТИРУЙТЕСЬ С ВРАЧОМ

> Астрология, гадание

■ **ЦЕНТР ПАРАПСИХОЛОГИИ им. АНАТОЛИЯ КОЗОЧКИНА. ОБУЧЕНИЕ. БИОЭНЕРГЕТИКА. ГИПНОЗ. ВЫСШАЯ МАГИЯ С ПОСВЯЩЕНИЕМ.** Св. №305714721500024. **NA-MASTE.RU 8-905-622-58-20.** (№2134)

■ **МАГИСТР ВЫСШЕЙ МАГИИ. ПАРАПСИХОЛОГ. ГИПНОЛОГ. ЦЕЛИТЕЛЬ. УЧИТЕЛЬ САКРАЛЬНОЙ ЭНЕРГИИ ВСЕЛЕННОЙ (СЭН). С ДОБРОМ И ЛЮБОВЬЮ СИЛОЙ, ДАРОВАННОЙ ОТ БОГА, СНИМУ ЛЮБОЕ НЕГАТИВНОЕ ВОЗДЕЙСТВИЕ ЗА ОДИН СЕАНС. СНИМУ ОДЕРЖИМОСТЬ БЕСОМ (экзорцизм). МОЩНАЯ ЗАЩИТА. ИЗБАВЛЮ ПРАКТИЧЕСКИ ОТ ЛЮБЫХ НЕДУГОВ. РЕШЕНИЕ ЖИЗНЕННЫХ ПРОБЛЕМ: БИЗНЕСА, СЕМЬИ И ЗДОРОВЬЯ. Награжден орденом «За заслуги в области Духовного Целительства».** Св. 305714721500024. **NA-MASTE.RU 8-905-622-58-20. massag-v-tule.ru Вадим Александрович.** (№2135)

■ **ПОТОМСТВЕННАЯ ПРЕДСКАЗАТЕЛЬНИЦА. ОБЛАДАЕТ СИЛЬНЫМ БОЖЬИМ ДАРОМ, СНИМЕТ ВСЕ ВИДЫ ПОРЧИ, СГЛАЗ, РЕШИТ СЕМЕЙНЫЕ ПРОБЛЕМЫ, ВЕРНЕТ ЛЮБИМОГО(-ую) БЕЗ ВРЕДА И ГРЕХА. РАБОТА С ФОТО И НА РАССТОЯНИИ. Св.** №146-08-ВС. 8-**909-260-49-61, 8-960-605-72-04.** (№2843)

■ **ЗНАХАРКА БАБА КАТЯ ВЕРНУЛАСЬ ИЗ ПАЛОМНИЧЕСКОЙ ПОЕЗДКИ. ГАДАНИЕ НА ВОДЕ, НА КАРТАХ. СОЕДИНЯЕТ БРАЧНЫЕ УЗЫ. РЕШЕНИЕ СЕМЕЙНЫХ ПРОБЛЕМ. Снятие сглаза, порчи, родового, семейного проклятия и одиночества. РАБОТА С ФОТО. ПРИЕМ 300 РУБ.** Лиц. №146-08ВС. **21-51-42, 8-906-621-86-01.** (№2844)

■ **ВЫСШИЙ МАГ. ПАРАПСИХОЛОГ. МАСТЕР ИНИЦИАЛОГИИ. ВОССТАНОВЛЮ ФИЗИЧЕСКОЕ И ДУШЕВНОЕ ЗДОРОВЬЕ. УБЕРУ СТРАХИ, ЛЮБЫЕ НЕГАТИВНЫЕ ВОЗДЕЙСТВИЯ. ВЫВЕДУ ИЗ «ЧЕРНОЙ ПОЛОСЫ». НАСТРОЮ НА ЧАСТОТУ УДАЧИ, ЛЮБВИ, БЛАГОДЕНСТВИЯ.** Св. 71 №001105927. **8-953-438-0-777. Светлана Александровна.** (№2335)

■ **ЯСНОВИДЯЩАЯ ОДАРЕННАЯ КУДЕСНИЦА ОБЛАДАЕТ ВСЕМИ ВИДАМИ МАГИИ, ПОМОЖЕТ ДОСТИГНУТЬ САМЫХ БЫСТРЫХ И ЭФФЕКТИВНЫХ РЕЗУЛЬТАТОВ В РЕШЕНИИ ЛЮБОЙ ПРОБЛЕМЫ: В СЕМЬЕ, ЛЮБВИ, РАБОТЕ, ДЕНЬГАХ. ВЕДУ ЛИЧНЫЙ И ДИСТАНЦИОННЫЙ ПРИЕМ.** Св. №411425. **8-961-260-50-21.** (№2737)

■ **ГАДАНИЕ. МАГИЯ ЛЮБВИ, ПРИВОРОТ, ОТВОРОТ; ВОЗВРАТ ЛЮБИМОГО. ЗАКРЫВАЮ ЛЮБОВЬ К МОЛОДЫМ ДЕВУШКАМ. ВОЗВРАТ НЕВЕРНОГО МУЖА, УСТРАНЯЮ СОПЕРНИЦ. СЕКСУАЛЬНАЯ ПРИВЯЗКА И ПОДЧИНЕНИЕ. ДЕНЬГИ НЕ ПРОБЛЕМА. ОПЛАТА ПО РЕЗУЛЬТАТУ. ГАДАНИЕ ПО ТЕЛЕФОНУ.** Св. 3077710702600049. **8-910-580-01-64.** (№2766)

■ **НАДЕЖДА: ул. Кобзева, 64. ЯСНОВИДЯЩАЯ. НАВСЕГДА ИЗБАВИТ ВАС БЕЗГРЕХОВНО ОТ РАЗБИТЫХ СЕМЕЙНЫХ УЗ, ОДИНОЧЕСТВА, ПОРЧИ, СГЛАЗА. ПОМОЩЬ. ОПЛАТА ПО ВЕЛЕНИЮ ВАШЕГО СЕРДЦА.** Св. 305710310900020. **8-910-702-99-28, 8-920-799-07-75.** (№2801)

■ **ПРОСМОТР ЭНЕРГЕТИКИ ПО ТЕЛЕФОНУ. РАБОТА И ПОМОЩЬ НА РАССТОЯНИИ.** Св. 305710310900020. **8-910-553-00-59.** (№2802)

■ **СНЕЖАНА ВИНОГРАДОВА ПОМОЖЕТ В РЕШЕНИИ ЛЮБОЙ ПРОБЛЕМЫ. МАГИЧЕСКИЕ НАПРАВЛЕНИЯ. ОПЛАТА ПО РЕЗУЛЬТАТУ.** Св. 305710310900020. **8-905-1111-616.** (№2803)

■ **АСТРОЛОГИЯ и ГАДАНИЕ. Потомственная предсказательница Мария старинными методами, безгреховно возвратит любимого, отвернет соперницу. Снимет сглаз, порчу, негативные явления в семье, бизнесе.** Св. №4114733. **8-920-277-8000, 8-953-425-51-52.** (№2814)

■ **АСТРОЛОГИЯ и ГАДАНИЕ. ЛИДИЯ. СНЯТИЕ ПОРЧИ, СГЛАЗА. ВОЗВРАТ ЛЮБИМОГО ЧЕЛОВЕКА С ПОЛНЫМ РЕШЕНИЕМ ВАШЕЙ ПРОБЛЕМЫ. ТАЛИСМАН НА УДАЧУ В БИЗНЕСЕ.** Св. №002303508. **Ул. Советская, 17; 8-915-691-14-54, 8-953-959-49-49.** (№2815)

> Животные

Отдаю в добрые руки

■ **КОТИКА и КОШЕЧКУ чистоплотных, приученных к лотку, 2,5 мес.** 8-950-920-68-39. Елена.

■ **КОШЕЧКУ ВИСЛОУХУЮ ШИНШИЛЛУ, СЕРЕБРИСТУЮ С БЕЛЫМ, стерилизована, привита, возраст 10 мес. 8-903-037-68-68.** Ирина Анатольевна.

■ **ДВОЕ ОЧАРОВАТЕЛЬНЫХ КОТЯТ (котик и кошечка) и КОШКА (стерилизованная),** приученные к лотку, неприхотливые в еде, ищут добрых хозяев. Можно в частный дом. Тел. 8-915-786-99-89.

■ **КОТЯТ ЛЮБЫХ ВОЗРАСТОВ и ОКРАСОВ.** 23-95-34, 35-00-92, 8-953-423-04-47.

■ **ОЧАРОВАТЕЛЬНАЯ 3-ЦВЕТНАЯ КОШЕЧКА** ищет новый дом и любящих хозяев: 4 года, домашняя и ласковая, осталась без хозяйки. 8-910-55-974-55.

Магистр Высшей магии

Хотите изменить свою жизнь к лучшему?
Приходите на приём
Определяю причины проблем и нашей совместной работой решаем их.
Решаю проблемы бизнеса, семьи, здоровья
ЭКЗОРЦИЗМ (изгнание бесов)
Мощная защита
ВОССТАНОВИТЕ И ЗАЩИТИТЕ семью, бизнес и избавьтесь от недугов.
Вадим Александрович
na-maste.ru
СНЯТИЕ ЛЮБОГО НЕГАТИВА ЗА 1 СЕАНС
+7 (905) 622-58-20

■ **КОТЯТ** черных, 3 мес. 8-950-919-26-19, 31-49-46, 8-953-187-13-07.

■ **СИМПАТИЧНЫХ БЕЛЫХ КОТЯТ ОТ КОШКИ-МЫШЕЛОВКИ**, 2 мес., к лотку приучены. 8-953-972-75-88.

■ **ОЧАРОВАТЕЛЬНЫХ КОТЯТ от кошки-крысоловки**, 2 мес., приучены к лотку. 23-65-21, 8-920-741-82-62.

■ **ПУШИСТЫХ КОТЯТ, помесь сибирского кота** и обычной кошки, 2,5 мес., к лотку приучены, едят всё. 8-950-907-59-75.

■ **КОТЯТ от кошки-мышеловки**, 2 мес., белого и черно-белого окрасов. 8-953-437-82-60.

■ **КОТЯТ трех**, 1,5 мес.: **двух котиков**, окрас белый с черным и серый с белыми пятн., **и кошечку** серенькую с белым. 313-255, 8-950-920-00-54.

■ **КОТЯТ от КОШКИ-МЫШЕЛОВКИ**, 2 мес. Возможна доставка. 8-963-931-60-86.

■ **КОШКУ-КРЫСОЛОВКУ домашнюю**, 2 г., добрая, приучена к лотку. 8-950-926-24-92.

■ **КОТИКА МОЛОДОГО**, приученного к порядку, умного. Возможна доставка. 30-13-45, 8-906-539-88-18.

■ **КОТЕНКА ЧЕРНОГО**, 4 мес., умного, ласкового, приученного. Хорошо ловит мышей. 8-909-649-52-16.

■ **КОТЯТ от кошки-мышеловки**, 2 мес., едят все, приучены. Возможна доставка. Тел. 8-953-439-56-84.

■ **КРАСИВОГО КОТИКА,** 1 г. 3 мес., окрас рыжий с белым. **МОЛОДЕНЬКУЮ КОШЕЧКУ 3-ЦВЕТНУЮ**, 8 мес., стерилизов. Все приучены к лотку. Обеспечим доставку к вашему дому, корм и лоток в подарок. 8-950-912-48-27.

■ **КОТИКА,** девочку, 3,5 мес., черно-белую, г/ш, приученную ко всему, послушную. 8-953-188-57-05.

■ **КОТЯТ**, 3,5 мес.: два голубого и два леопардового окраса. 8-906-531-80-87.

■ **КОТЯТ очень милых**: серенькие и беленькие с крупными пятнышками. **КОТИКА**, 7 мес.: окрас серый, шерсть волнистая, добрый, умный, ласковый. 55-64-00, 8-962-270-72-33.

■ **ТРЕХ КОТИКОВ-КРЫСОЛОВОВ**, 1,5 мес. 8-905-628-80-30. Наталья.

■ **КОТЯТ от домашней кошки-мышеловки**, к порядку приучены. 8-903-035-34-34.

■ **КОШЕЧЕК БЕЛЕНЬКИХ С КОРИЧНЕВЫМИ ПЯТН.,** 8 мес., стерилизованы. 8-910-588-39-27.

■ **КОТЯТ СИБИРСКОЙ ПОРОДЫ**, крупных, ушки с кисточками, окрас черепаховый, 3 мес. Доставка. 8-950-907-59-75.

■ **КОТЯТ от кошки-крысоловки**, 1,5 мес., черные и черные с белым, пушистые. 8-905-115-15-29.

■ **КОШЕЧКУ дымчатую: 1 год, отменная охотница; пятерых 3-месячных КОТЯТ,** ПРИВИТЫХ, приученных, очень подвижных: кошечки – 3-цветная и серенькая «сибирячка»; котики – рыжие и дымчатые. Желательно в свой дом. 8-903-421-11-17.

■ **КОТИКА** черного, 3 мес., умного, ласкового, приученного к порядку. 8-915-680-46-06.

■ **КОТЯТ-мышеловов**, 2-мес., двух мальчиков и девочку. 8-953-955-85-97.

■ **КОТЯТ от умной домашней кошки**, 1,5 мес., очень красивых, немного пушистых: один серо-голубой, второй – темно-коричневый с желтой полоской на носу; оба чистые и ухоженные. 8-950-926-24-92.

■ **КОТЯТ-КРЫСОЛОВОВ в третьем поколении**, 1,5 мес.: котик голубой и кошка лавандовая черепаха, в частный дом. 8-920-758-13-11.

■ **ОЧАРОВАТЕЛЬНЫХ КОШЕЧЕК, 1,5 мес., от породистых умных родителей**: рыженькое «солнышко» и пушистая «ночка». Едят всё, приучены, хороши в квартиру и частный дом. Фото вышлем. 8-910-704-38-05, 8-920-748-80-23.

■ **КОШЕЧКУ белую с серой спинкой**, 3,5 мес., ласковую, приученную к порядку. 21-53-43, 8-910-55-66-296.

■ **КОТЯТ** 3-мес., черного мальчика и пестренькую девочку, ласковых, приученных к лотку. 8-950-907-71-13.

■ **КОТИКА темно-серого окраса**, 8 лет, доброго и ласкового. 8-953-950-72-40.

■ **КОТИКА черного** кастриров., 8 мес., и **черепаховую кошечку**, 5 мес. Приучены. 8-953-433-48-93.

■ **КОТИКА красивого серо-белого окраса**, очень пушистого, 7 лет, доброго и ласкового. 8-953-950-72-40.

■ **КОШЕЧКУ** серо-дымчат., 1 год, отменная охотница, приучена к лотку и когтеточке, привита. В частный дом. 8-903-421-11-17.

■ **КОТИКА и КОШЕЧКУ**, 2 мес., в хорошие руки. 24-68-75.

■ **КОТЯТ, 2 мес.:** КОТИКА серо-черн., КОШЕЧКУ-КРЫСОЛОВКУ, КОШЕЧКУ трехцветку. Едят все, приучены к лотку, очень ласковые и «мурчат». 8-953-433-12-68.

■ **КОТИКА черного пушистого** от дом. кошки, 2 мес. Если вам нужен маленький ласковый друг, звоните: 8-915-680-46-06, 8-910-556-62-96.

■ **КОТЯТ**, 1,5 мес. 8-960-593-50-34.

■ **КОТЯТ** самостоятельных, приученных, 1,5 мес., четырех рыженьких с белым и одного серенького. 8-915-785-87-58.

■ **ДВУХ ГОДОВАЛЫХ КОШЕЧЕК** только в добрые руки, стерилизованных, приученных к порядку, в связи с рождением ребенка. 8-920-758-00-87.

■ **КОТИКОВ, 1,5 мес.**: дымчатого пушистого, беленького полупуш., трех рыжих пушистых, сиамского, черных в белых «носочках». Все приучены. 8-915-789-42-38.

■ **КОТИКА ОРИЕНТАЛЬНОЙ ПОРОДЫ**, 4,5 мес., окрас кремовый мрамор, очень ласкового, доброго, приученного к лотку. 8-910-581-74-61.

■ **КОТЯТ ДВУХ**, 1,5 мес., к лотку приучены. 8-902-906-30-41. Света.

■ **ТРЕХ ОЧАРОВАТЕЛЬНЫХ КОТЯТ**: две беленькие девочки и черненький мальчик, к лотку приучены, едят все. 8-953-430-91-23.

■ **КОШЕЧКУ**, 2 г., стерилиз., серенькая с рыжими пятн., ест и сухой корм, и домашнюю еду. **КОТИКА черного с белым галстучком**, 11 мес., отличный мышелов. 42-69-67.

■ **КОШЕЧКУ**, 3 мес., черепахового 3-цв. окраса, очень ласковую, игривую, обработана. 8-920-740-43-63. Мила.

■ **КОШЕЧКУ**, 4 мес., бело-полосатую, умную и ласковую. 8-910-556-62-96, 8-915-680-46-06.

■ **КОТЕНКА**, девочку, 1,5 мес., серенькую с белым, желательно в квартиру с условием стерилизации. 8-953-955-67-32.

■ **МОЛОДОГО КРАСИВОГО КОТЕНКА-ПОДРОСТКА**, 7 мес., белый с коричневыми полосками. Обработ., неприхотл. Возможна доставка. 8-905-620-71-09.

■ **КОШЕЧКУ БИРМАНСКОЙ ПОРОДЫ с голубыми глазами,** окрас колор-пойнт, 2,5 мес. Приучена к лотку, неприхотлива в еде. 8-953-955-82-72. Людмила.

■ **ЛАСКОВОГО КОТИКА-подкидыша** по кличке Рыжик, 11 мес., рыжий с белой грудкой и «носочками» на лапках. Неприхотлив в еде, приучен к лотку. 8-953-423-68-20.

■ **ДЫМЧАТУЮ ПУШИСТУЮ КРАСАВИЦУ**, очень ласковую, 2 г. (умерла хозяйка), в добрые заботливые руки. 8-902-842-16-71.

■ **КОТЕНКА, 3-цветную девочку**, 4,5 мес., приучена ко всему. 8-960-595-88-62. Наталья.

■ **КОТЯТ от СИАМСКОЙ КОШКИ**, разл. окрасов, 1 мес., едят всё, приучены к туалету. 8-953-19-49-227. Саша.

■ **КОТИКА рыженького,** 6 мес., ест всё. 8-953-438-66-36.

■ **КОШЕЧЕК**, 2,5 мес., ходят в лоток, в еде неприхотливы. 8-953-194-92-27.

■ **КОШЕЧЕК** симпатичных, ласковых, возраст до 1 г.; **КОТИКОВ КРАСИВЫХ** двух: серенького в яркую полоску и беленького с желтыми пятнышками. 8-915-789-42-38.

■ **ПОДАРЮ надежным любящим хозяевам 3-мес. КОТИКА серо-голубого окраса от выставочного мейнкуна и бирманской кошки.** Умный, коммуникабельный, приучен к лотку, знает слово «нельзя». 8-953-955-82-72. Людмила.

■ **СИМПАТИЧНЫЕ КОТЯТА РЫЖЕ-СЕРОГО ОКРАСА** ждут своих хозяев. 8-910-153-00-89.

■ **КОШЕЧКУ-красавицу**, пушистую, с зеленым глазами, умную и веселую. **КОТА красивого** на время для очаровательной домашней кошечки. 55-50-76.

■ **КОТЕНКА-КРОХУ**, умняшку-симпатяшку, 2,5 мес., беленького с сереньким, приученного ко всему. В еде неприхотлив. 8-915-68-103-78.

■ **КОТЯТ** 3-мес. шоколадного окраса, мальчика (кастрирован) и девочку (стерилизована). 8-953-425-13-34.

■ **КОШКУ-МЫШЕЛОВКУ** черно-белого окраса, домашнюю, ласковую, стерилиз., возр. ок. 1 года; **КОШЕЧКУ**, 1,5 года, домашнюю, пушистую, белую с серым, ласковую, приученную. 8-915-684-88-34.

■ **ВЕСЕЛЫХ ЛАСКОВЫХ КОТЯТ ОТ КОШКИ-МЫШЕЛОВКИ**, 2,5 мес.: **ТРЕХ КОТИКОВ** – ФУНТИКА, НОСИКА И МАТРОСИКА - **И КОШЕЧКУ** МУСЮ. +7-930-791-59-01.

Квек З. Н.
МАТУШКА ЗИНАИДА
Прорицательница матушка Зинаида. Была в Нью-Йорке, Израиле, Италии, принимала людей. Скажет о прошлом, настоящем и будущем. Предсказания исполняются. Снимет внутренние сложные негативы, откроет судьбу незамужним женщинам со свадебными свечами и обрядами. Ограждает от воздействия темных сил, отмаливает родовые проклятия. Помогает в бизнесе. Возвращает мир и благополучие в жизнь семьи. Принимает в Туле и Москве, одна, без помощников.
ЗДЕСЬ ВЫ НАЙДЕТЕ УСПОКОЕНИЕ ДУШИ И НАДЕЖДУ!
Тел. 8-919-073-73-31

■ **КОТЯТ** 2 и 3 мес., от двух наших кошек в добрые руки, свой дом, привиты, приучены, едят мышей, окрас: дымчатые, серенькие, белые с серым. **Привезу.** 8-953-196-93-24, Алексей.

■ **КОТЯТ** нашей кошки 2,5 мес., белые и серые, привиты, приучены, добрым хозяевам, за 1 рубль. 8-909-649-52-16.

■ **ПУШИСТЫХ 1,5-МЕС. КОТЯТ** от интеллигентной кошки, мальчиков и девочек, красивых и приученных. 8-953-425-20-74.

■ **СИАМСКОГО КОТЕНКА,** мальч. 6 мес., здоров, привит, к лотку приучен, очень красивый, ищет хороших хозяев. 8-910-168-08-84.

■ **ЩЕНКА ДВОРНЯЖКИ красивого от умной собаки-сторожа**, кобеля, 3,5 мес. 8-953-951-17-99.

■ **ОЧАРОВАТЕЛЬНЫХ ЗДОРОВЫХ ЩЕНКОВ от небольшой собаки**, 5 мес., привиты. 8-953-186-16-98.

■ **КРАСИВЫХ ПУШИСТЫХ ЩЕНКОВ**, 3,5 мес., мальч. и девочки, проглистогонены. Возможна доставка по области. 8-953-425-55-54.

■ **ДВУХ ЛАБРАДОРОВ, девочку и мальчика, и НЕМЕЦКУЮ ОВЧАРКУ**, мальчика, из питомника МВД России по Тульской области. Тел. 8-953-425-82-94.

■ **ЩЕНКОВ ДВОРНЯЖКИ, черно-белых и рыжих с белым, 4 мес., очень активных.** 8-953-422-16-84.

■ **МОЛОДАЯ СТЕРИЛИЗОВАННАЯ СОБАКА, МЕТИС ОВЧАРКИ**, будет охранять ваш дом и семью. 8-915-690-99-59.

■ **ЩЕНКОВ двух, черного мальчика и рыжую девочку**, 2,5 мес., здоровы, вет. осмотр прошли, обработаны. 8-919-085-41-33.

■ **ЩЕНКОВ дворняжки красивых.** 8-906-623-67-45.

Ветеринарные аптеки и службы

■ **ВЕТЕРИНАРНАЯ АПТЕКА. КОНСУЛЬТАЦИИ ВЕТВРАЧА. Тула, ул. Р. Лозинского, 5; тел.: 36-44-06, 8-920-74-74-775, с 9 до 18, суббота с 9 до 15, воскресенье вых.**

■ **ВЕТКАБИНЕТ. Тула, ул. Седова, 16-а. Тел.: 55-92-72, 8-953-183-43-45.**

■ **КРУГЛОСУТОЧНАЯ ВЕТ. ПОМОЩЬ НА ДОМУ: ТЕРАПИЯ (УЗИ, АНАЛИЗЫ), КАРДИОЛОГИЯ (ЭКГ), ДЕРМАТОЛОГИЯ, ОФТАЛЬМОЛОГИЯ, ОТОЛАРИНГОЛОГИЯ, ВАКЦИНАЦИЯ. САНИТАРНАЯ СТРИЖКА. БЕЗБОЛЕЗНЕННАЯ ЭВТАНАЗИЯ. Вывоз трупов. http://vet-home71.ru Инстаграм vet_vrach_tula 71-67-73, 8-902-902-30-50.**

■ **ВЕТКАБИНЕТ ЭЛЕКТРОХИРУРГИИ «ПАНДА». УЛ. ПРОБНАЯ, З/ДЕМИДОВСКАЯ ПЛОТИНА, 37, С 10.00 ДО 22.00. ЗАПИСЬ по тел.: 38-47-25, 8-903-840-47-25. ХИРУРГИЯ БЕЗ ШВОВ, СТЕРИЛИЗАЦИЯ БЕЗ ОПЕРАЦИИ, ПРЕРЫВАНИЕ БЕРЕМЕННОСТИ (АБОРТ), ВАКЦИНАЦИЯ, УЗИ, АНАЛИЗЫ, ЛЕЧЕНИЕ, БЕЗБОЛЕЗНЕННОЕ УСЫПЛЕНИЕ, ВЫВОЗ ТРУПОВ. СТРИЖКИ. ВЫЕЗД НА ДОМ.**

■ **ВЕТ. ВРАЧ С В/О: ВЫЕЗД НА ДОМ, КАСТРАЦИЯ И СТЕРИЛИЗАЦИЯ. ДИАГНОСТИКА, ЛЕЧЕНИЕ, ВАКЦИНАЦИЯ И Т.Д. СТРИЖКИ. Тел.: 38-47-25, 8-903-840-47-25.**

■ **ВЕТЕРИНАРНАЯ КЛИНИКА ИП ТИМОЩЕНКО К.Е.: Г. ЩЕКИНО, УЛ. МОЛОДЕЖНАЯ, 30; 38-42-86, (48751) 4-38-20, 8-903-840-42-86; С 9 ДО 23 Ч. ВСЕ ВИДЫ ВЕТЕРИНАРНЫХ УСЛУГ. СОВРЕМЕННОЕ ЛЕЧЕБНОЕ И ДИАГНОСТИЧЕСКОЕ ОБОРУДОВАНИЕ, УСЛУГИ ПРОФЕССИОНАЛЬНОГО ГРУМЕРА. ВСЕ ВИДЫ АНАЛИЗОВ. ЧИПИРОВАНИЕ.**

■ **ВЕТКЛИНИКА «БАГИРА»: ул. М. Горького, 27, с 9 до 20 ч.; тел. 79-02-70. ЕСТЬ ВЕТЕРИНАРНАЯ АПТЕКА. ЕСТЬ БЕЗНАЛ. ВЫЗОВ НА ДОМ.**

■ **ВЕТЕРИНАРНАЯ КЛИНИКА «БЕРКУТ»: Тула, ул. М. Жукова, 5 (Мясново, кон. ост. а/л №61); тел. 8-906-623-28-67, с 9 до 19; без вых. Лиц. А469325. ВСЕ ВИДЫ ОПЕРАЦИЙ, ВАКЦИНАЦИЯ, ДИАГНОСТИКА, УЗИ. Прием всех видов животных и птиц. Выезд на дом.**

■ **ВЕТ. ВРАЧ НА ДОМУ: КАСТРАЦИЯ, СТЕРИЛИЗАЦИЯ, ВАКЦИНАЦИЯ, СТРИЖКА КОЛТУНОВ, УСЫПЛЕНИЕ. 8-953-199-49-05.**

■ **ЩЕНКОВ симпатичных** разл. окрасов. 8-960-599-57-98.

■ **КРАСИВЫХ ЩЕНКОВ РЫЖЕГО И СЕРОГО ОКРАСА**, 2,5 мес., мальч. и дев., вырастут средн. размера. 8-906-626-78-95.

■ **ЩЕНКОВ ДВОРНЯЖКИ (мальчики и девочки),** 1,5 мес. 25-23-40, 8-910-940-36-18.

■ **ЩЕНКОВ СИМПАТИЧНЫХ г/ш**, 2,5 мес., мальч. и дев., окрас белый, белый с черн. пятн. и темно-коричн., едят все. 8-910-586-82-92.

■ **ЩЕНКОВ от ГОНЧЕЙ СОБАКИ.** 8-953-194-26-53.

■ **ЩЕНКОВ г/шерстных**, 2 мес., вырастут некрупными, средн. размера. Привиты, есть ветпаспорта. 8-953-430-01-45.

■ **ЧЁРНОГО ЩЕНКА**, 4 мес., в добрые руки. Ласковый, добрый, вырастет крупным. 8-920-747-1-555.

■ **МОЛОДУЮ СОБАЧКУ**, 2,5 г., черную, средней пушистости, некрупную (ниже средн. роста), стерилиз., привита, к выгулу приучена, в частный дом (но не на цепь) или квартиру. 8-920-775-19-89.

■ **ЩЕНКОВ ДВОРНЯЖКИ симпатичных**, 1,5 мес. 45-17-12, 8-953-421-42-73.

■ **КРАСАВЦА ШОКОЛАДНОГО ОКРАСА** со светлыми глазками, 6 мес., проглистован, привит, очень умненький. 8-953-420-33-77.

■ **ОЧАРОВАТЕЛЬНЫХ ЩЕНКОВ овчаристого окраса**, девочки, 3 мес., умные, контактные. 8-953-420-33-77.

■ **ЩЕНКОВ очаровательных**, 1,5 мес., вырастут среднего размера. 8-910-559-19-74.

■ **ЩЕНКА**, 7 мес., мальчик, хороший охранник в частный дом. 8-910-940-36-18.

■ **МЕТИСА ОХОТНИЧЬЕЙ, КОБЕЛЯ**, 2 г.: ласковый, здоров, привит. Не на цепь. 8-960-612-92-86.

■ **МЕТИСОВ МИТТЕЛЬ-ШНАУЦЕРА:** 6 мес., мальчик и девочка, привиты. 8-953-419-87-39.

■ **КРУПНУЮ СОБАКУ шоколадного окраса** (похожа на ньюфаундленда): стерилиз. девочка, очень контактная, умная, любит детей. Возможна доставка. 8-963-228-48-02, 8-953-442-52-03.

■ **КРАСИВЫЕ БЕСПОРОДНЫЕ ЩЕНКИ** от небольшой собаки, 3 мес., ищут теплый дом и любящих хозяев. 8-953-191-42-34.

■ **ДВУХ ЩЕНОЧКОВ-ДЕВОЧЕК, красивых и веселых**, 4 мес., одна г/ш, помесь терьера, черного окраса, другая - бежевого окраса. 23-95-34, 8-950-925-30-31.

■ **ЩЕНКА**, девочку овчарочьего окраса, метис овчарки и дворняжки, 2 мес. 8-961-151-18-16.

■ **ДВУХ ПОДРОЩЕННЫХ СУЧЕК**, 6 мес., стерилизованы, привиты, в т.ч. от бешенства, адекватные, некрупные, но «звонкие», в частный дом для охраны. 8-953-425-13-34. Наталья.

■ **КРАСИВОГО ПУШИСТОГО КОБЕЛЯ**, окрас черный с коричневыми пятнами, 10 мес., привит, проглистогонен, проявляет хорошие охранные качества. 8-915-688-00-55.

■ **ОТДАМ** в теплые любящие руки **КРАСИВЫХ ЩЕНКОВ ОТ КРУПНОЙ СОБАКИ**, 2 мес. 8-903-841-54-58.

■ **ОЧАРОВАТЕЛЬНЫЕ ЩЕНКИ, МЕТИСЫ ЛАЙКИ**, мальчик и девочка, 2 мес., окрас белый, сообразительные и ласковые, мечтают найти дом. 8-920-756-41-62.

■ **СИМПАТИЧНЫХ ЩЕНКОВ ОТ УМНОЙ СОБАКИ, ЖИВУЩЕЙ В ЧАСТНОМ ДОМЕ.** 8-953-95-117-99.

■ **КРАСИВЫХ ЩЕНКОВ-МЕТИСОВ от сторожевых собак-охранников на территории организации**: 1,5 мес., 3 мальч., 2 девочки, окрас черный и черный с белым. Вырастут среднего размера, будут отличными охранниками. Возможна доставка недалеко от Тулы. 8-961-265-21-69.

■ **ОЧАРОВАТЕЛЬНЫХ ЩЕНКОВ ОТ МАЛЕНЬКОЙ СОБАЧКИ,** 2 мес., мальчики и девочки, окрас белый, светло-рыжий, чепрачный, дымчатый. Вырастут маленькими – до 35 см в холке. Только для проживания в доме или квартире. 8-920-756-41-62.

■ **КРУПНЫХ КРАСИВЫХ ЩЕНКОВ**, 1,5 мес., бежевого и белого окрасов. Мама – лохматая собака, помесь кавказской овчарки и дворняжки. 8-953-193-09-60, 8-910-704-63-57.

■ **ЩЕНКА, похожего на лайку**, 8 мес., привит, кастрирован, в частный дом. 8-902-906-02-17.

■ **КРАСИВЫХ ЩЕНКОВ** уличного содержания, 3 мес. Новомосковск, возможна доставка. 8-910-150-89-47.

■ **ЩЕНКОВ** чепрачного окраса, 2 мес., отличные охранники. Доставка по области. 8-962-273-38-28.

■ **ЩЕНКОВ, МЕТИСОВ ЛАЙКИ** светлого окраса, 3,5 мес. 8-963-224-63-29.

■ **ЩЕНКА, МЕТИСА ОВЧАРКИ,** девочку, 1 год, умную, дружелюбную, активную, может стать хорошим охранником и преданным другом. 8-903-842-00-38, Ольга.

■ **ЛАЙКИ кобеля чистопородного**, окрас триколор, 4 г., привит, в надежные руки. 8-953-950-72-40.

■ **КРАСИВЫХ ЩЕНКОВ**, милых и добрых, 1,5 мес.: отец – маламут, мать – мальтийский пойнтер. 8-903-842-00-38.

■ **МАЛЕНЬКОГО ЩЕНОЧКА**, 3 мес., вырастет небольшим. 8-915-789-42-38.

■ **ЩЕНКОВ БЕСПОРОДНЫХ**, 2 мес., черных с рыжими лапками и грудкой. Находятся в Ясной Поляне. Тел. 8-910-949-25-28. Вера.

■ **ЩЕНКОВ**, 6 мес., рыжие с белым, вырастут небольшими (до 10 кг), мальчики и девочки. Доставим бесплатно по Туле и области. 8-903-659-88-97.

■ **ЩЕНКОВ**, 1 мес., мальчики и девочки, вырастут среднего размера. Доставим бесплатно по Туле и области. 8-903-659-88-97, 8-910-944-88-90.

■ **ЩЕНКА-МЕТИСА от домашней собаки-охранницы,** живущей в частном доме, г/ш мальчика шоколадного окраса с черной спиной, 3,5 мес. Здоров, активен, от паразитов обработан, будет отличным охранником, вырастет среднего размера. 8-910-940-06-50.

■ **ЩЕНКА-МЕТИСА от домашней собаки**: г/ш девочка, 3 мес., окрас рыжий (похожа на лисичку), здоровая, активная, сообразительная, проглистована, обработана, вырастет среднего размера, подходит и для квартиры, и для частного дома. Возможна доставка по Туле и пригороду. 8-953-421-68-20.

■ **СРОЧНО ОТДАЮ ХОРОШИМ ХОЗЯЕВАМ В ЧАСТНЫЙ ДОМ: УМНЫХ СОБАК среднего размера**, 1,5 г.; **ЩЕНКОВ от домашних собак, вырастут некрупными**, будут хорошими «звонками»-сторожами. Все живут в пгт. Дубна в частном доме. Тел. 8-901-998-41-54.

■ **ДОМАШНИХ ЩЕНКОВ**, 5 мес., Родители некрупные. 8-953-419-87-39.

■ **ЩЕНКА**, мальчика, **метиса той-терьера и чихуахуа,** 8 мес., приучен к лотку. 8-950-913-55-99. Андрей.

■ **ЩЕНКА**, девочку, 5 мес., вырастет некрупной, желательно в частный дом. 8-915-789-42-38.

■ **ЩЕНКОВ РУССКОЙ ГОНЧЕЙ** от очень хороших рабочих родителей, 1,5 мес. 8-906-627-09-58.

■ **ЩЕНКА, девочку-метиса** от домашней собаки, 5,5 мес., г/ш, окрас рыжий – похожа на лисичку, будет среднего размера, проглистована, обработана от паразитов, активная, здоровая, сообразительная, подходит для содержания в квартире и частном доме. Возможна доставка по Туле и пригороду. Тел.: 8-953-421-68-20, 8-961-265-21-69.

■ **ТРЕХ подрощенных кобельков** рыжего окраса, 5 мес., вырастут некрупными. 8-953-425-13-34.

■ **ЩЕНКОВ**, 1 мес., окрас черный с белыми лапками, возм. в частный дом для охраны. 8-906-629-79-40. Наталья.

■ **ЩЕНКОВ ЧЕРНОГО ТЕРЬЕРА**: девочки, возраст 3 мес. Тел. 8-905-113-22-34.

■ **ЩЕНКОВ**, 4 мес., окрас 5 черные и 1 светлый, вырастут средн. размера, неприхотливые, непривередливые в еде, живут на улице в будке. Доставим бесплатно для выбора по Туле и области. Тел. 8-953-190-17-15.

> Коллекционирование

Предложение

■ **АНТИКВАР оценит и КУПИТ ДОРОЖЕ ЛЮБЫХ САЛОНОВ: ИКОНЫ, СТАТУЭТКИ, КНИГИ, мебель, часы, награды и др. предметы старины. ЗВОНИТЕ, НЕ ПОЖАЛЕЕТЕ! Тел.: 38-54-06, 8-905-627-53-99.** (№2366)

■ **АНТИКВАР ОЦЕНИТ И КУПИТ ПО ВЫСОКОЙ ЦЕНЕ СТАТУЭТКИ, ПОСУДУ, САМОВАРЫ, ЗНАЧКИ, КНИГИ, ШВ. МАШИНКИ, ПИАНИНО И МН. ДРУГОЕ. Тел: 38-47-11, 8-950-9000-328.** (№2811)

■ **ЛАВКА СТАРИНЫ ОЦЕНИТ И КУПИТ ИКОНЫ (ОТ 30000 Р.), ЗОЛОТО, АНТИКВАРИАТ И ПРЕДМЕТЫ СТАРИНЫ. ВЫЕЗД. Ул. Советская, 74 (напр. «Гостиного двора»).** Тел.: 38-48-27, 8-903-840-48-27. (№2525)

Спрос

■ **КУПЛЮ ДОРОГО ЛЮБЫЕ ПРЕДМЕТЫ АНТИКВАРИАТА ЦАРСКОГО И СОВЕТСКОГО ПЕРИОДА ДО 1985 Г. ПРЕДЛАГАЙТЕ ВСЕ, РАССМОТРИМ. ОПЛАТА СРАЗУ. ПРИЕДЕМ В ОБЛАСТЬ. 8 (4872) 38-43-57, 8-903-840-43-57.** (№206)

■ **АНТИКВАР КУПИТ ХОРОШИЕ ИКОНЫ (от 45000 р.), САМОВАРЫ (от 5000 р.), ЯНТАРЬ и др. 8-961-146-76-87.** (№2367)

■ **СЕРЬЕЗНЫЙ КОЛЛЕКЦИОНЕР КУПИТ ПО ВЫСОКИМ ЦЕНАМ САМОВАРЫ (ЛЮБЫЕ), СТАТУЭТКИ ИЗ ФАРФОРА И ГЛИНЫ (В Т.Ч. БИТЫЕ), ИКОНЫ, КАРТИНЫ, ЗНАЧКИ, МОНЕТЫ, ЧАСЫ, ИЗДЕЛИЯ ИЗ СЕРЕБРА. Тел.: 8-953-436-34-65, 58-34-65.** (СЧ.46ч)

■ **КУПЛЮ ДОРОГО ФАРФОР И СТАТУЭТКИ (МОЖНО С ДЕФЕКТОМ) ЦАРСКОГО И СОВЕТСКОГО ПЕРИОДА, ЕЛОЧНЫЕ ИГРУШКИ И МНОГОЕ ДРУГОЕ. ВЫЕЗД. ТУЛА, ОБЛАСТЬ.** 8-953-967-22-81. (№2333)

■ **КУПЛЮ ДОРОГО ЁЛОЧНЫЕ ИГРУШКИ И ЭЛЕКТРОГИРЛЯНДЫ ВРЕМЁН СССР. ПОДЪЕДУ САМ. ТУЛА, ОБЛ. 8-920-744-87-47.** (№2870)

■ **КУПЛЮ ДЕТСКИЕ ИГРУШКИ ВРЕМЁН СССР: КУКЛЫ, МАТРЕШКИ, СОЛДАТИКИ (ЛЮБЫЕ), МАШИНКИ (ЖЕЛЕЗНЫЕ, ПЛАСТМАССОВЫЕ, ЛЮБОГО РАЗМЕРА), ПЕДАЛЬНЫЕ МАШИНЫ, ЛОШАДКИ, ДЕТСКОЕ ОРУЖИЕ (ПИСТОЛЕТЫ, МЕЧИ ИТ.Д.), НАСТОЛЬНЫЕ ИГРЫ, ВОЕННУЮ ТЕХНИКУ, ДЕРЕВЯННЫЕ ИГРУШКИ, ИГРУШКИ НА БАТАРЕЙКАХ И ЛЮБЫЕ ДРУГИЕ ДЕТСКИЕ ИГРУШКИ ВРЕМЁН СССР. ИНТЕРЕСУЮТ ИГРУШКИ В ЛЮБОМ СОСТОЯНИИ. ЗВОНИТЕ. Могу приехать сам. Тула, область.** 8-920-742-63-42. (№2865)

■ **КУПЛЮ ЛЮБЫЕ ТОВАРЫ ВРЕМЁН СССР: СТАТУЭТКИ, ПОСУДУ, ВАЗЫ, ХРУСТАЛЬ, ПОДСВЕЧНИКИ, ЭЛ/ТЕХНИКУ, КАССЕТНЫЕ И КАТУШЕЧНЫЕ МАГНИТОФОНЫ, ПРОИГРЫВАТЕЛИ ПЛАСТИНОК, КНИГИ, ЧАСЫ, КАРТИНЫ, СУВЕНИРЫ, ЛЮСТРЫ, НАСТОЛЬНЫЕ ЛАМПЫ, ДЕТСКИЕ СОВЕТСКИЕ ИГРУШКИ и т.д. Могу приехать сам. Тула, область.** 8-920-742-63-42. (№2866)

■ **КУПЛЮ ЛЮБЫЕ ПИВНЫЕ КРУЖКИ, ФЛАГИ, ВЫМПЕЛЫ, СДЕЛАННЫЕ В СССР. ЛЮБЫЕ ТОВАРЫ С АТРИБУТИКОЙ ОЛИМПИАДЫ-80. БУМАЖНЫЕ ПЛАКАТЫ СССР.** 8-920-774-52-58. (№2867)

■ **КУПЛЮ ВКЛАДЫШИ ОТ ЖВАЧЕК, НАКЛЕЙКИ, ОБЕРТКИ, ИГРОВЫЕ КАРТОЧКИ, ЗНАЧКИ, ОТКРЫТКИ, ФОТОГРАФИИ, ГАЗЕТЫ, ЖУРНАЛЫ, МОДЕЛИ МАШИНОК, МАРКИ, СОЛДАТИКОВ, КУКЛЫ И Т.Д. ПОДЪЕДУ САМ. ТУЛА, ОБЛАСТЬ.** 8-920-774-52-58. (№2868)

■ **КУПЛЮ ФИЛЬМОСКОПЫ, ДИАПРОЕКТОРЫ, А ТАКЖЕ ДИАФИЛЬМЫ К НИМ, БИНОКЛИ, МОНОКЛИ. ЗАБЕРУ САМ.** 8-920-774-52-58. (№2869)

РЕМОНТ ХОЛОДИЛЬНИКОВ и СТИРАЛЬНЫХ МАШИН всех марок
• на дому
• оригинальные запчасти
с 10.00 до 20.00
☎ 58-21-88, 8-902-908-33-66
ИП Аверин Д.В.

New Style* от ООО «БалкСтрой»
• УСИЛЕНИЕ БАЛКОННОЙ ПЛИТЫ
• Увеличение полезной площади по периметру
• Квалифицированный подход к любой сложности
• Заключение договора с выездом к заказчику
• Замер, доставка, демонтаж БЕСПЛАТНО
демонтаж и монтаж за 1 день
☎ 8 (4872) 58-14-00
8 (952) 187-60-44
Тула, ул. Путейская, 11
балконы-в-туле.рф
Открытость и надежность. Клиент в высшей степени доволен.
*Новый стиль.

ИП Канатчиков Д. В.
честная цена! УютHome скидки пенсионерам, новосёлам
НАТЯЖНЫЕ ПОТОЛКИ
БОЛЬШОЙ ВЫБОР СВЕТИЛЬНИКОВ
Установка люстр и карнизов - БЕСПЛАТНО!
БЕСПЛАТНЫЙ ЗАМЕР работаем по Туле и области
☎ 58-72-61, 8-953-181-12-21
собственное производство
ПОТОЛОК-ТУЛА.РФ

ПОДОКОННИКИ И ОТЛИВЫ К ОКНАМ – БЕСПЛАТНО!
ПЛАСТИКОВЫЕ ОКНА
REHAU QUALITY ОКОННЫЙ ДИЗАЙН
Монтаж на 5+
СПЕЦПРЕДЛОЖЕНИЯ
ДАЧНИКАМ И ВЛАДЕЛЬЦАМ ЧАСТНЫХ ДОМОВ
БАЛКОН «ПОД КЛЮЧ» 38 000 руб.*
58-33-36, 8-953-419-33-33
ОСЕННИЕ СКИДКИ!
Тула, ул. Н. Руднева, 54, оф. 110
С 9.00 до 19.00, без выходных.
ЗАМЕР и ДОСТАВКА бесплатно
*Действительно на момент публикации.
ИП Горячева Е.М.

ИП Давыдов А.В.
ВХОДНЫЕ ДВЕРИ
производство России
▸ Замер
▸ Доставка
▸ Монтаж
РАССРОЧКА БЕЗ %
СКИДКА 5% НОВОСЕЛАМ и ПЕНСИОНЕРАМ
www.dvoreckii.ru
(4872) 58-68-77
(953) 957-22-77

АЛЮМИНИЕВЫЕ ЛОДЖИИ И БАЛКОНЫ
ПЛАСТИКОВЫЕ ОКНА
ОКНА ЗАВОДСКОЙ СБОРКИ
VEKA
НАСТОЯЩЕЕ НЕМЕЦКОЕ КАЧЕСТВО
ДОСТАВКА БЕСПЛАТНО!
К каждому окну в подарок:
•москитная сетка
•подоконник
•отлив
Низкие цены
без выходных
2-й Южный проезд, д. 11, оф. 3,
35-08-96,71-69-40*8-920-769-01-01

«ТЕРМО-ЛАЙН»
Тула, ул. Шевченко, 11, оф. 3
ТЕРМО ЛАЙН ИНЖЕНЕРНО-КОММЕРЧЕСКИЙ ЦЕНТР
35-13-76
www.термо-лайн.рф
• ТРУБЫ И ФИТИНГИ из полипропилена Ekoplastik, Pro aqua
• ТРУБЫ И ФИТИНГИ для металлопластика Henco, UNI-FIT, TIEMME
• ТРУБЫ И ФИТИНГИ медные для пайки VIEGA
• ГАЗОВЫЕ КОТЛЫ Baxi
• ГАЗОВЫЕ КОЛОНКИ Vert, Bosch
• КОМПЛЕКТАЦИЯ строительных объектов
• РАДИАТОРЫ ОТОПЛЕНИЯ Биметалл - для центрального отопления Bi-Lux,TROPIK
• НАСОСЫ для систем отопления и водоснабжения GRUNDFOS, WILO, DAB
Водонагреватель газовый
АКЦИИ !!!
BOSCH WR 10-2P
11500 руб.
успей купить
BiLUX PLUS 500/95
645 руб.секц
ИП Морозов К.В.
ЕВРОПЕЙСКОЕ КАЧЕСТВО ПО ДОСТУПНОЙ ЦЕНЕ!

БАЛКОННЫХ ДЕЛ МАСТЕР
мастербалконов.рус
СОБСТВЕННОЕ ПРОИЗВОДСТВО
Алюминиевые, ПВХ
ОКНА • ЛОДЖИИ • БАЛКОНЫ
▸ Внутренняя и наружная отделка
▸ Крыши ▸ Встроенные шкафы
▸ Ремонт ограждений
▸ Укрепление плит
▸ Жалюзи и рольставни
РАССРОЧКА БЕЗ %
Строительство дачных домов
Тула, Веневское шоссе, 9
☎ 70-41-01, 791-191
ИП Михеев С.А.

РОСОКНА
VEKA KBE brusbox REHAU TROCAL
ПЛАСТИКОВЫЕ
● Окна, двери
● Балконы
● Алюминиевые конструкции
● Ремонт и регулировка изделий из ПВХ
БЕЗ% РАССРОЧКА
РАБОТАЕМ ПО ТУЛЕ И ОБЛАСТИ
☎ 8-905-114-87-97
ИП Савельев А. Н.

МЕБЕЛЬ ДЛЯ ВСЕХ!
BRW www.brw.ru
Тула, ул. 9 Мая, 3, 2 эт.
☎ 35-02-87, 8-930-073-30-00.
Vk.com/moyamebel71
www.facebook/com/moyamebel71
ШКАФЫ-КУПЕ ПО ВАШИМ РАЗМЕРАМ ПРИХОЖИЕ СТЕНКИ ДЕТСКИЕ КОМОДЫ
Можно ли купить кухню по индивидуальному размеру и сэкономить? Можно! Салон BRW «Мебель для всех» поможет вам в этом. Дизайнер салона сделает бесплатный проект вашей будущей кухни и подскажет, как сделать её доступной. Мы предлагаем кухни от эконом-класса до элитных, любых размеров, с любыми фасадами: ✓ ПВХ-матовые ✓ древесные ✓ глянцевые ✓ с фотопечатью 4 пластик-кромка ПВХ ✓ ABS ✓ 3D ✓ эмаль – матовая, глянцевая, хамелеон ✓ алюм.профиль ✓ массив берёзы ✓ дуб с патиной и без ✓ фасады из шпонированного МДФ ✓ комбинированные МДФ-фасады в обвязке дуба, ясеня, ольхи. НОВИНКА – шпон+эмаль+акрил. Предложим любую мебель для вашего дома: кухни, шкафы-купе, прихожие, гостиные, детские, спальни, мягкую мебель и многое другое. Гардеробные по вашим размерам.
✓ Стенки от 5 880 р. ✓ Шкафы-купе от 6 750 р.
✓ Прихожие от 2 800 р. ✓ Кухни от 6 050 р.
✓ Кровати Массив от 3 680 р.
BRW до -20% диваны, прихожие, гостиные, спальни до -30%
матрацы, столы и стулья до -25% детские и кухни до -25%
ДОСТАВКА по ТУЛЕ и ОБЛАСТИ, СБОРКА и УСТАНОВКА, РАССРОЧКА, СКИДКИ, КРЕДИТ
Акция действует на момент публикации. Подробности на местах продаж. Количество товаров ограниченно. ИП Васюкова Е. Н. Кредит предоставляется ООО «Русфинанс банк»

ДРОВА колотые
доставка бесплатно в день обращения*
☎ 8-909-260-31-31
8-950-902-43-80
*Действительно на момент публикации.

> Материалы, техника

Куплю

■ НЕИСПР. ГАЗ. КОЛОНКУ ИЛИ РАДИАТОР, Б/У БАТАРЕИ ОТОПЛ. 8-953-429-29-77. (№2745)
■ СКУПКА МЕТАЛЛА. САМОВЫВОЗ. ОЦЕНКА НА МЕСТЕ. ТУЛА И ОБЛАСТЬ. 8-953-956-19-94. (№2799)

> Мебель, быттехника

Куплю

■ ВЫВЕЗУ ИЛИ КУПЛЮ НЕДОРОГО НЕИСПРАВНЫЙ ХОЛОДИЛЬНИК И СТИР. МАШ. 8-950-927-75-28. (№2792)

> Работа

Требуются

■ РАБОТА ДЛЯ БЫВШИХ ПРЕДПРИНИМАТЕЛЕЙ. 8-910-944-45-29. (№1392)
■ РАБОТА/ПОДРАБОТКА УЧИТЕЛЯМ, СТУДЕНТАМ. 8-910-556-07-95. (№1393)
■ РАБОТА ДЛЯ АКТИВНЫХ ПЕНСИОНЕРОВ. 8-902-902-66-14. (№1394)
■ ИНТЕРЕСНАЯ РАБОТА ДЛЯ ИНТЕЛЛИГЕНТНЫХ ЛЮДЕЙ. 58-99-01. (№1395)
■ НАБОР ПЕРСОНАЛА В ОФИС КРУПНОЙ КОМПАНИИ. С ОПЫТОМ/БЕЗ. 8-902-754-04-76. (№1396)
■ ПОДРАБОТКА. ОФОРМЛЕНИЕ БЛАНКОВ ЗАКАЗОВ. 8-999-780-73-01. (№1397)
■ АДМИНИСТРАТИВНАЯ РАБОТА. 8-952-015-91-32. (№2473)
■ 4-ЧАСОВОЙ РАБОЧИЙ ДЕНЬ. 8-906-625-67-58. (№2474)
■ РАБОТА ДЛЯ ПЕНСИОНЕРОВ. 8-952-015-91-32. (№2475)
■ АДМИНИСТРАТИВНЫЙ ПОМОЩНИК. МОЖНО 5 ЧАСОВ В ДЕНЬ. ОПЛАТА ДОСТОЙНАЯ. 58-23-78. (№2671)
■ БАНКОВСКИЙ ПЕРСОНАЛ В ОФИС. МОЖНО МОЛОДЫМ ПЕНСИОНЕРАМ. ЗВОНИТЕ 8-953-181-93-73. (№2672)
■ СПЕЦИАЛИСТ НА ПРИЕМ ЗВОНКОВ, МОЖНО 5 ЧАСОВ В ДЕНЬ. 8-953-181-93-73. (№2673)
■ ЖЕНЩИНЕ НУЖЕН ЗАМ. ДО 30 ТЫС. Р./МЕС. 58-08-04, 8-950-927-80-32. (№2674)
■ ТРЕБУЕТСЯ ПЕРСОНАЛ В ОФИС НА ПРИЕМ ЗВОНКОВ. ВОЗМОЖНА ПОДРАБОТКА. 8-950-927-80-32. (№2675)
■ РАБОТА+ПОДРАБОТКА ДЛЯ СОКРАЩЕННЫХ, СТУДЕНТОВ, ВОЕННЫХ В ЗАПАСЕ И МОЛОДЫХ ПЕНСИОНЕРОВ. ЗВОНИТЕ ПРЯМО СЕЙЧАС. 8-950-927-80-32. (№2676)
■ РАБОЧИЙ В СТРОИТЕЛЬСТВО. ОТ 500 Р. 8-920-745-12-09. (№2705)
■ РАСКЛЕЙЩИКИ ОБЪЯВЛЕНИЙ. ОПЛАТА СДЕЛЬНАЯ. 8-953-967-06-66. (№2706)
■ ТРЕБУЕТСЯ СОТРУДНИК В ОФИС ДЛЯ ОФОРМЛЕНИЯ ДОГОВОРОВ И БЛАНКОВ ЗАКАЗОВ. ОФИЦИАЛЬНО. 8-953-189-38-99. (№2710)
■ РАБОТА В ПРЕСТИЖНОЙ КОМПАНИИ. ПОЛНАЯ, ЧАСТИЧНАЯ ЗАНЯТОСТЬ. ОПЫТ НЕ ОБЯЗАТЕЛЕН. 8-953-189-38-99. (№2711)
■ АССИСТЕНТ ДЛЯ РУКОВОДИТЕЛЯ. 79-04-40. (№2722)
■ ПОДРАБОТКА, ЛУЧШИЙ ВАРИАНТ, 3-4 ЧАСА. 8-953-957-26-02. (№2723)
■ РАБОТА НА ПЕНСИИ. 58-43-06. (№2724)
■ СРОЧНО! НА ПРИЕМ ЗВОНКОВ. 79-06-16. (№2725)
■ ПОМОЩНИК В ОФИС. 8-920-785-22-75. (№2726)
■ КОМПАНИЯ ПРОВОДИТ НАБОР ОФИСНОГО ПЕРСОНАЛА. КАРЬЕРНЫЙ РОСТ. ВЫСОКИЙ ДОХОД. 79-04-40. (№2727)
■ ТРЕБ. НА ПОДРАБОТКУ В ПРОДУКТОВЫЕ МАГАЗИНЫ ОПЕРАТОРЫ НА ВЫКЛАДКУ ТОВАРА, ГРУЗЧИКИ; С 8.00 ДО 20.00. ТУЛА, ЩЕКИНО. 8-953-180-90-31. (№2730)
■ ЗАМ. ДЛЯ РУКОВОДИТЕЛЯ. 8-953-189-70-68. (№2767)
■ РАБОТА ДЛЯ ТЕХ, КОМУ ЗА... 8-910-555-20-68. (№2768)
■ РАБОТА (ПОДРАБОТКА). 58-43-37. (№2769)
■ ВЫГОДНОЕ ПРЕДЛОЖЕНИЕ «МОЛОДЫМ» ПЕНСИОНЕРАМ. РАБОТА В ОФИСЕ. ГРАФИК ИНДИВИДУАЛЬНЫЙ. 8-953-196-29-13. (№2847)
■ ОФИСНАЯ РАБОТА/ПОДРАБОТКА. ВОЗРАСТ ЛЮБОЙ. СТАЖИРОВКА БЕСПЛАТНО. 8-961-265-07-03. (№2848)
■ НАБОР ПЕРСОНАЛА В ОФИС ОПТОВЫХ ПРОДАЖ. 8-905-624-82-66. (№2849)
■ ПОДРАБОТКА К НОВОМУ ГОДУ. МОЖНО ОФИЦИАЛЬНО, МОЖНО НЕТ. ГРАФИК ПОДБИРАЕТСЯ ИНДИВИДУАЛЬНО. НЕ ФИЗИЧЕСКИЙ ТРУД. 8-930-791-28-96. (№2860)
■ ПОМОЩНИК ПО БУХГАЛТЕРИИ В ВЕЧЕРНЕЕ ВРЕМЯ. 8-953-195-83-77. (№2861)

■ ПОСТОЯННАЯ РАБОТА, ВОЗМОЖЕН ИНДИВИДУАЛЬНЫЙ ГРАФИК. 8-930-791-28-96. (№2862)
■ РАБОТА К НОВОМУ ГОДУ. ЗВОНИТЕ! 8-953-187-96-19. (№2873)
■ ПРОСТАЯ РАБОТА К НОВОМУ ГОДУ. 8-953-187-96-19. (№2874)
■ УЛЫБНИСЬ, ПЕНСИОНЕР! РАБОТА К НОВОМУ ГОДУ ЖДЕТ ТЕБЯ. 8-953-187-96-19. (№2875)
■ ВЕЧЕРНЯЯ ПОДРАБОТКА К НОВОМУ ГОДУ ДЛЯ ВСЕХ. 8-920-796-36-77. (№2876)
■ НАБОР СОТРУДНИКОВ В ОФИС, ПОДРАБОТКА К НОВОМУ ГОДУ. 8-995-442-25-32. (№2877)
■ РАБОТА ДЛЯ ВСЕХ. ОБУЧАЕМ. 8-902-840-60-98. (№2880)
■ НЕСЛОЖНАЯ ОФИСНАЯ РАБОТА. 8-902-840-60-98. (№2881)
■ ПОДРАБОТКА ПЕНСИОНЕРАМ И СТУДЕНТАМ К НОВОМУ ГОДУ. 8-995-442-28-76. (№2882)
■ ОФИСНЫЙ СОТРУДНИК. 8-995-442-28-76. (№2883)
■ СПЕЦИАЛИСТ КЛИЕНТСКОГО ОТДЕЛА. 8-995-442-28-76. (№2884)
■ ПРОСТАЯ РАБОТА, ПОДРАБОТКА К НОВОМУ ГОДУ ДЛЯ ВСЕХ. 8-902-909-07-51. (№2885)
■ ПОДРАБОТКА К НОВОМУ ГОДУ БЕЗ ОПЫТА РАБОТЫ. 8-920-272-90-56. (№2886)
■ ПОДРАБОТКА К НОВОМУ ГОДУ ДЛЯ ТЕХ, КОМУ ЗА... 8-902-909-07-51. (№2887)
■ ПОДРАБОТКА К НОВОМУ ГОДУ МОЛОДЫМ МАМАМ И АКТИВНЫМ ПЕНСИОНЕРАМ. 8-995-442-25-32. (№2888)
■ ПОДРАБОТКА К НОВОМУ ГОДУ ДЛЯ ВСЕХ. 8-995-442-25-32. (№2889)
■ ЮРИСТ (МОЖНО БЕЗ ОПЫТА). ГРАФИК СВОБОДНЫЙ, ОПЛАТА СДЕЛЬНАЯ. 8-953-196-68-92. (№2891)
■ Ассоциация «Русский Свет» проводит набор кладовщиков. Обязанности: прием, отпуск и перемещение товарно-материальных ценностей, сверка данных компьютерного учета ТМЦ и физического наличия на складах. Оформление по ТК РФ, полный, соц. пакет, з/п до 45 000 руб. Телефон 52-60-31. (СЧ.39ч)

> Сообщения

■ БЫСТРАЯ ФИНАНСОВАЯ ПОМОЩЬ. 8-953-966-91-11 (№202)

■ ДЕНЬГИ СРАЗУ ПО ДОГОВОРУ ЗАЙМА ПОД ЗАЛОГ НЕДВИЖИМОСТИ, ЮР. И ФИЗ. ЛИЦАМ В ТУЛ. И МОСК. ОБЛ.: КВАРТИРЫ, ДОМА. ПОМОЩЬ В ПОЛУЧЕНИИ ИПОТЕКИ, КРЕДИТА, ВЫПИСКА ИЗ БЮРО КРЕДИТНЫХ ИСТОРИЙ 8-930-795-88-88. (№2851)

■ СРОЧНАЯ ЮРИДИЧЕСКАЯ ПОМОЩЬ. АДВОКАТ. Тел. 8-903-840-46-56. (№2247)

■ ДЕНЬГИ ВСЕМ - 100%, ЛЮБЫЕ СУММЫ!!! ПОД ЗАЛОГ ЛЮБОЙ НЕДВИЖИМОСТИ, ДОЛИ, ПТС. РАБОТАЕМ СО ВСЕМИ ПРОБЛЕМНЫМИ КЛИЕНТАМИ, РЕШИМ ЛЮБЫЕ ПРОБЛЕМЫ (ДОЛГИ, ЖКХ, ПРИВАТИЗАЦИЯ). БЕЗ ЗАЛОГА - ИНДИВИДУАЛЬНО. 8-953-967-0-666, ТАТЬЯНА, ЕЖЕДНЕВНО С 10.00 ДО 20.00. (№2598)

■ ЕСЛИ ВЫ В ОТЧАЯНИИ ОТ ПЬЯНСТВА БЛИЗКОГО ЧЕЛОВЕКА, ВЫ МОЖЕТЕ НАЙТИ ПОМОЩЬ В ГРУППЕ «АЛ-АНОН» ДЛЯ ДРУЗЕЙ И РОДСТВЕННИКОВ АЛКОГОЛИКОВ. +7-915-694-84-29, +7-953-440-98-05. (№2831)

■ ПОМОЩЬ В ПОЛУЧЕНИИ ЛЮБОГО БАНКОВСКОГО КРЕДИТА В 55 БАНКАХ ТУЛЫ. www.finance71.ru 79-11-39. (СЧ.45ч)

■ УТЕРЯННЫЙ ДИПЛОМ О СРЕДНЕМ ОБРАЗОВАНИИ НА ИМЯ ТОКАРЕВОЙ ЗИНАИДЫ ОЛЕГОВНЫ СЧИТАТЬ НЕДЕЙСТВИТЕЛЬНЫМ. (№2856)
■ УТЕРЯННЫЙ АТТЕСТАТ О СРЕДНЕМ (ОБЩЕМ) ОБРАЗОВАНИИ НА ИМЯ БАБКИНА АЛЕКСАНДРА МИХАЙЛОВИЧА СЧИТАТЬ НЕДЕЙСТВИТЕЛЬНЫМ. (№2871)

> Теле-, видеотехника

Продаю

■ ЦИФРОВОЕ ЭФИРНОЕ ТВ. 20 КАНАЛОВ БЕСПЛАТНО. 3000 Р. 8-920-776-09-99. (№2259)
■ «ТРИКОЛОР ТВ», «НТВ+» от официального дилера от 7000 руб. Продажа, установка, настройка, ремонт. 8-920-776-09-99. (№2260)
■ АНТЕННЫ. УСТАНОВКА, НАСТРОЙКА. КОМПЛЕКТУЮЩИЕ. ОБМЕН «ТРИКОЛОР-ТВ». 8-920-755-54-69. (№2793)

> Услуги

Обслуживание торжеств

■ ТАМАДА. СВАДЬБЫ, ЮБИЛЕИ. Недорого. 8-910-151-05-03. (№2097)

Ремонт бытовой техники

■ НЕДОРОГОЙ РЕМОНТ ХОЛОДИЛЬНИКОВ и СТИР. МАШИН. ОПЕРАТИВНО. Гарантия. Без вых. 38-43-96. (№74)
■ СРОЧНЫЙ РЕМОНТ СТИРАЛЬНЫХ и ПОСУДОМОЕЧНЫХ МАШИН, ХОЛОДИЛЬНИКОВ, ДУХОВОК, ВАРОК, ПЛИТ, СВЧ. ОПЫТ РАБОТЫ 19 ЛЕТ. ГАРАНТИЯ. 38-47-21, 8-903-840-47-21. Сергей. (№337)
■ РЕМОНТ СТИРАЛЬНЫХ И ПОСУДОМОЕЧ. МАШИН. ПЕНСИОНЕРАМ СКИДКИ ДО 31.12.19. 8-910-700-33-82. (№2975)
■ СРОЧНЫЙ РЕМОНТ СТИРАЛЬНЫХ И ПОСУДОМОЕЧНЫХ МАШИН, ХОЛОДИЛЬНИКОВ, ДУХОВОК, ВАРОК, ПЛИТ. НИЗКИЕ ЦЕНЫ, ГАРАНТИЯ. СТАЖ 30 ЛЕТ. ПЕНСИОНЕРАМ СКИДКИ. 47-66-17, 8-910-941-25-21. (№995)
■ ПКФ «МОДУЛЬ»: РЕМОНТ СТИРАЛЬНЫХ МАШИН, ХОЛОДИЛЬНИКОВ ВСЕХ МАРОК. Витрины, лари, СВЧ-ПЕЧИ, ЭЛ/ДУХОВКИ. Тула, область. Гарантия. Квитанция. Без вых. 24-03-38, 8-910-941-36-88. (№2395)
■ ПРОФ. РЕМОНТ и ПОДКЛЮЧЕНИЕ АВТОМАТ. СТИР. МАШ. ВЯТКА, ARDO, INDESIT, ARISTON, ZANUSSI, BOSCH, SAMSUNG и т.п. на дому. Тел. 58-02-40, 42-29-40, 8-958-663-77-66. (№2518)
■ КАЧЕСТВ. РЕМОНТ ХОЛОД., в т.ч. СТИНОЛ, INDESIT, АТЛАНТ, ВЕКО, VESTEL и др. ЗАМЕНА РЕЗИНЫ. ВСЕ ВИДЫ. 58-02-40, 42-29-40, 8-958-663-77-66. (№2519)
■ СРОЧНЫЙ РЕМОНТ СТИР. МАШ. И ХОЛОД. ВСЕХ МОДЕЛЕЙ. ЗАМЕНА РЕЗИНЫ НЕДОРОГО. 8-958-663-77-66. (№2520)

■ РЕМОНТ СТИРАЛЬНЫХ МАШИН И БЫТОВОЙ ТЕХНИКИ. БЫСТРО, КАЧЕСТВЕННО, ГАРАНТИЯ. ВЫЕЗД. +7-902-004-97-15. (№2809)

■ ВЫПОЛНИМ РЕМОНТ СТИРАЛЬНЫХ МАШИН и ХОЛОДИЛЬНИКОВ У ВАС НА ДОМУ. Быстро, качественно, недорого. Опыт работы 10 лет. 8-953-964-23-33. (№2816)
■ СРОЧНЫЙ РЕМОНТ СТИРАЛЬНЫХ МАШИН и ХОЛОДИЛЬНИКОВ на дому. Качественно, недорого. Опыт работы 9 лет. Пенсионерам скидки до 30.12.19. 58-53-64, режим работы 10.00-20.00. (№2817)

■ РЕМОНТ СТИРАЛЬНЫХ МАШИН И ХОЛОДИЛЬНИКОВ ВСЕХ МАРОК У ВАС НА ДОМУ. ТОЛЬКО ОРИГИНАЛЬНЫЕ ВЫСОКОКАЧЕСТВЕННЫЕ З/ЧАСТИ, КОТОРЫЕ ПРОСЛУЖАТ ВАМ ДОЛГИЙ СРОК. Тула, область. Быстро, недорого. 8-953-963-54-71, 58-88-09, режим работы 10.00-20.00. Дмитрий. (№2819)

■ РЕМОНТ СТИРАЛЬНЫХ МАШИН И ХОЛОДИЛЬНИКОВ НА ДОМУ. ОРИГИНАЛЬНЫЕ ЗАПЧАСТИ. Быстро, недорого. 8-902-908-33-66, 58-21-88, режим работы 10.00-20.00. (№2820)

■ ПКФ «ЕВРОТЭН»: РЕМОНТ СТИРАЛЬНЫХ МАШИН И ХОЛОДИЛЬНИКОВ AEG, ARISTON, INDESIT, BOSCH, ELECTROLUX, ZANUSSI, LG, SAMSUNG И ДР. Тула, область. Гарантия. Низкие цены. Без вых. 25-22-19, 8-962-274-74-30. (№2854)

■ РЕМОНТ ХОЛОДИЛЬНИКОВ И СТИРАЛЬНЫХ МАШИН на дому по Туле и области. Гарантия. Качество. 8-920-748-59-39. (№2206)
■ РЕМОНТ ХОЛОДИЛЬНИКОВ АТЛАНТ, СТИНОЛ, ИНДЕЗИТ и др. Гарантия. Тула, область. 8-950-912-95-68. Вадим. РЕМОНТИРУЮ САМ. (№2553)
■ РЕМОНТ ХОЛОДИЛЬНИКОВ. Гарантия. 8-950-909-94-46. (№2695)
■ РЕМОНТ ХОЛОДИЛЬНИКОВ. Квитанция. Гарант. 71-02-31. (№2696)
■ РЕМОНТ ХОЛОДИЛЬНИКОВ У ВАС ДОМА. Гарант. 38-55-13. (№2697)
■ РЕМОНТ ХОЛОДИЛЬНИКОВ. СТАЖ 30 ЛЕТ. Тула, обл. 8-905-623-68-13. (№2781)
■ ПРОИЗВОДИМ РЕМОНТ СТИРАЛЬНЫХ МАШИН-АВТОМАТОВ И ХОЛОДИЛЬНИКОВ. Быстро, недорого. 8-920-784-80-93, режим работы 10.00-20.00. Дмитрий. (№2818)
■ СРОЧНЫЙ РЕМОНТ ХОЛОДИЛЬНИКОВ И СТИРАЛЬНЫХ МАШИН. ЗАМЕНА ПОДШИПНИКОВ В НЕРАЗБОРНЫХ БАКАХ. З/Ч ДЕШЕВО. 8-906-536-69-62. (№2850)
■ РЕМОНТ ХОЛОДИЛЬНИКОВ НА ДОМУ, В Т.Ч. СТИНОЛ, INDESIT, АТЛАНТ. Стаж. Гарант. Тула, обл. 8-905-624-45-33. (№2878)

Ремонт ТВ, компьютеров. Интернет

■ КВАЛИФ. РЕМОНТ ТЕЛЕ- (в т.ч. ЖК, ПЛАЗМА), ВИДЕО- и пр. АУДИО- (и муз. центров). Гарантия. Низкие цены. Вызов беспл. 42-03-75, 8-920-276-63-90. (№2856)
■ РЕМОНТ ТВ. ЦЕНА ДОГОВОРНАЯ. Гарант. 2 г. Стаж 30 л. ЦЕНТРАЛЬНЫЙ-ПРИВОКЗАЛЬНЫЙ р-н 8-953-959-53-80, ЗАРЕЧЬЕ-СОВЕТСКИЙ 38-55-15; ГЛУШАНКИ-ПРОЛЕТАРСКИЙ 8-953-186-34-43. (№2262)
■ КОМПЬЮТЕРНЫЙ МАСТЕР. 8-953-955-22-55. (№2558)
■ НЕДОРОГОЙ РЕМОНТ ТЕЛЕВИЗОРОВ, в т.ч. ЖК и ПЛАЗМА. Ремонт и подбор ПУЛЬТОВ ДУ. УСТАНОВКА ПРИСТАВОК ЦИФРОВОГО ЭФИРНОГО ТЕЛЕВИДЕНИЯ. Тула и обл. 42-32-18, 8-920-276-71-48. (№2559)
■ НЕДОРОГОЙ РЕМОНТ ТЕЛЕВИЗОРОВ ВСЕХ МАРОК. 37-66-57. (№2595)
■ ПРОФЕССИОНАЛЬНЫЙ РЕМОНТ ТЕЛЕВИЗОРОВ. Низкие цены, гарантия. 45-41-59, 8-903-843-79-88. (№2601)
■ РЕМОНТ ПО НИЗКИМ ЦЕНАМ ЛЮБЫХ ТЕЛЕВИЗОРОВ. 38-54-44. (№2853)
■ ЛЮБАЯ НЕДОРОГАЯ КОМПЬЮТЕРНАЯ ПОМОЩЬ. ОПЫТ 10 ЛЕТ. 8-902-901-23-11. (№2840)
■ НЕДОРОГОЙ РЕМОНТ ТЕЛЕВИЗОРОВ. ОПЫТ 15 ЛЕТ. 8-902-901-23-11. (№2842)
■ ЛЮБАЯ НЕДОРОГАЯ КОМПЬЮТЕРНАЯ ПОМОЩЬ. Выезд в теч. часа. 8-950-920-80-94, 58-67-01. (№2852)

Сантехуслуги

■ ВОССТАНОВЛЕНИЕ ЭМАЛЕВОГО ПОКРЫТИЯ ВАНН. 34-76-03, 8-953-186-27-31. (№35)
■ САНТЕХРАБОТЫ. Гарантия. Качество. 35-49-42. (№107)

■ САНТЕХНИЧЕСКИЕ РАБОТЫ. МОНТАЖ СИСТЕМ ОТОПЛЕНИЯ, ВОДОСНАБЖЕНИЯ, КАНАЛИЗАЦИИ И САНТЕХНИЧЕСКОГО ОБОРУДОВАНИЯ. УСТАНОВКА СЧЕТЧИКОВ. ГАЗОСВАРОЧНЫЕ РАБОТЫ, МЕЛКИЙ РЕМОНТ. Гарантия. Низкие цены. 8-920-752-66-66. (№2707)

■ САНТЕХРАБОТЫ: УСТАНОВКА УНИТАЗОВ, СМЕСИТЕЛЕЙ. МЕЛКИЙ РЕМОНТ. 8-960-610-11-62, 45-88-52. (№2718)
■ ТУАЛЕТ, ВАННАЯ «ПОД КЛЮЧ». САНТЕХНИКА ЗА 1 ДЕНЬ: УНИТАЗ и др. 8-920-751-53-16, 39-37-28. (№2719)
■ САНТЕХНИКА, ОТОПЛЕНИЕ, ТЕПЛЫЕ ПОЛЫ. РЕМОНТ. 8-960-595-26-35. Игорь. (№2756)
■ САНТЕХНИК НА ЧАС. ВЫЗОВ В ЛЮБОЕ ВРЕМЯ. БЕЗ ВЫХ. 8-980-723-76-70. (№2131)
■ САНТЕХРАБОТЫ ЛЮБОЙ СЛОЖНОСТИ ПРИ ТЕКУЩЕМ РЕМОНТЕ. УСТАНОВКА СЧЕТЧИКОВ. Выезд в область. 8-920-792-56-01, 40-03-56. ОЛЕГ. (№2138)
■ САНТЕХНИК. ЗАМЕНА ТРУБ, УНИТАЗОВ, ВАНН, СМЕСИТЕЛЕЙ. ООО «Мастер-71». master-71.ru 38-58-93, 8-953-44-333-44. (№2274)
■ ВОДОПРОВОД. КАНАЛИЗАЦИЯ, ОТОПЛЕНИЕ. ЗАМЕНА, МОНТАЖ. ООО «Мастер-71». master-71.ru 38-58-93, 8-953-44-333-44. (№2276)
■ ЗАСОРЫ ЛЮБОЙ СЛОЖНОСТИ: КВАРТИРА, ЧАСТНЫЙ ДОМ, ПРОИЗВОДСТВО. Оперативно. Проф. оборудование. ООО «Мастер-71». master-71.ru 38-58-93, 8-953-44-333-44. (№2277)
■ САНТЕХНИЧЕСКИЕ РАБОТЫ. Наш сайт mer440.ru 8-950-909-39-85. (№2374)
■ РЕСТАВРАЦИЯ ЧУГУННЫХ ВАНН. ГАРАНТИЯ. Наш сайт mer440.ru 8-950-909-39-85. (№2376)
■ САНТЕХНИКА. МАСТЕР НА ЧАС и БОЛЕЕ. НАЛ/БЕЗНАЛ. 38-49-52, 8-905-117-58-14. (№2418)
■ АКРИЛОВЫЕ ВАННЫ: ВКЛАДЫШИ, УСТАНОВКА. ЭМАЛИРОВКА. 56-51-09, 8-950-919-36-77. (№2441)
■ АВАРИЙНАЯ ПРОЧИСТКА КАНАЛИЗАЦИОННЫХ ТРУБ ДАВЛЕНИЕМ ВОДЫ. Гарантия. 8-903-845-55-25, 39-32-85. (№2556)
■ САНТЕХНИК. ЗАМЕНА. РЕМОНТ, ПРОЧИСТКА. НЕДОРОГО. 8-953-443-14-33. (№2699)

■ МАСТЕР-САНТЕХНИК. Все виды сантехработ. 8-920-752-66-66. (№2708)

■ ВАННЫЕ «ПОД КЛЮЧ». 8-930-797-51-33. (№2807)

Строительство и ремонт

■ ЭЛЕКТРИК. ЗАМЕНА ЭЛ/ПРОВОДКИ. 8-962-278-20-17. (№3115)

■ КАЧЕСТВЕННЫЙ РЕМОНТ ПЛАСТИКОВЫХ ОКОН, ЗАМЕНА УПЛОТНИТЕЛЕЙ, ФУРНИТУРЫ. УСТАНОВКА ОТКОСОВ, ПОДОКОННИКОВ. ВЫЕЗД БЕСПЛАТНЫЙ. БЕЗ ВЫХОДНЫХ. 8-953-191-11-11. (№2541)

■ ЭЛЕКТРИКА В ДОМАХ, КВАРТИРАХ: ЗАМЕНА ПРОВОДКИ, УСТАНОВКА И ПЕРЕНОС РОЗЕТОК И ВЫКЛЮЧАТЕЛЕЙ. НЕДОРОГО. 8-905-629-77-88, 58-04-00. (№2632)
■ НАТЯЖНЫЕ ПОТОЛКИ. Быстро, качественно, дешево. РЕМОНТ. 8-953-427-18-86. (№2639)
■ ОТДЕЛКА «ПОД КЛЮЧ». 8-953-427-18-86. (№2640)

■ СРОЧНЫЙ ВЫЗОВ ЭЛЕКТРИКА. Качество. Гарантия. 8-930-89-27-111. (№2650)

■ ТУАЛЕТ, ВАННАЯ «ПОД КЛЮЧ». 8-920-751-53-16, 39-37-28. (№2720)
■ РЕМОНТ КВАРТИР, КОТТЕДЖЕЙ. ВСЕ ВИДЫ ОТДЕЛОЧНЫХ РАБОТ. 8-960-595-26-35. Игорь. (№2753)
■ КРОВЕЛЬНЫЕ РАБОТЫ. РЕМОНТ СТАРОЙ КРОВЛИ. Т. 8-960-595-26-35. Игорь. (№2754)
■ ЗАБОРЫ. ОТДЕЛКА САЙДИНГОМ. УКЛАДКА ТРОТУАРНОЙ ПЛИТКИ. Т. 8-960-595-26-35. (№2755)
■ ЭЛЕКТРИКА. Т. 8-960-595-26-35. (№2757)

■ РЕМОНТ ПЛАСТИКОВЫХ ОКОН, ЗАМЕНА УПЛОТНИТЕЛЕЙ, РЕГУЛИРОВКА, ЗАМЕНА ФУРНИТУРЫ. УСТАНОВКА ОКОН И ОТКОСОВ ПВХ, ПОДОКОННИКОВ И Т.Д. 8-902-900-12-82. (№2872)

■ РЕМОНТ ПЛАСТИКОВЫХ ОКОН, ЗАМЕНА УПЛОТНИТЕЛЕЙ, РЕГУЛИРОВКА, ЗАМЕНА ФУРНИТУРЫ, УСТАНОВКА ПВХ И МЕТАЛЛ. ОТКОСОВ И ДР. ПЕНСИОНЕРАМ СКИДКИ. БЕСПЛАТНЫЙ ВЫЕЗД. 8-905-628-89-88. (№2879)

■ РЕМОНТ КВАРТИР, ОФИСОВ «ПОД КЛЮЧ». ПОКЛЕЙКА ОБОЕВ, ШПАКЛЁВКА, УКЛАДКА ЛАМИНАТА. Качество гарантируем. Пенсионерам скидка 10% до 31.12.19. 34-18-42, 8-902-697-50-17, 8-905-117-48-80. (№1693)
■ ЭЛЕКТРИК, стаж 40 лет. 8-910-945-18-04. (№1774)
■ ТЕЧЕТ БАЛКОН. 8-920-745-12-09. (№1923)
■ ПОКЛЕЙКА СТЕН, ПОТОЛКОВ. ПОКРАСКА. 58-27-88. (№2096)
■ ОТДЕЛКА ДОМОВ, КВАРТИР, ОФИСОВ, ВАННЫХ КОМНАТ «ПОД КЛЮЧ». 8-920-792-56-01, 40-03-56. (№2139)
■ РЕМОНТ «ПОД КЛЮЧ» ЛЮБОЙ СЛОЖНОСТИ. Контроль качества. Гарантия 1 год. Договор. Система скидок. ООО «Мастер-71»; master-71.ru 58-58-93, 8-953-44-33-456. (№2273)
■ ВАННАЯ КОМНАТА «ПОД КЛЮЧ» ЗА 10 ДНЕЙ. Договор. Гарантия. ООО «Мастер-71». master-71.ru 58-58-93, 8-953-44-33-456. (№2275)
■ ПЛИТКА. ДИКИЙ КАМЕНЬ. ЛАМИНАТ. ЛИНОЛЕУМ. ООО «Мастер-71». master-71.ru 38-58-93, 8-953-44-333-44. (№2278)
■ ЭЛЕКТРИК. УСТРАНЕНИЕ НЕИСПРАВНОСТЕЙ. РЕМОНТ, ПОЛНАЯ ЗАМЕНА ЭЛЕКТРИКИ, ЗАМЕНА РОЗЕТОК, ВЫКЛЮЧАТЕЛЕЙ, ЛЮСТР. ООО «Мастер-71». master-71.ru 38-58-93, 8-953-44-333-44. (№2279)
■ ПОКЛЕЙКА ОБОЕВ, ШТУКАТУРКА, ШПАКЛЕВКА, ПЛИТКА, ЛЮБЫЕ ОТДЕЛОЧНЫЕ РАБОТЫ. ООО «Мастер-71». master-71.ru 38-58-93, 8-953-44-333-44. (№2280)
■ ВАННЫЕ КОМНАТЫ и ТУАЛЕТЫ «ПОД КЛЮЧ». СВОЙ МАГАЗИН ОТДЕЛОЧНЫХ МАТЕРИАЛОВ. Наш сайт mer440.ru 8-950-909-39-85. (№2373)
■ НАТЯЖНЫЕ ПОТОЛКИ. Наш сайт mer440.ru 8-950-909-39-85. (№2375)
■ ЭЛЕКТРОМОНТАЖНЫЕ РАБОТЫ. Наш сайт mer440.ru 8-950-909-39-85. (№2377)
■ МАСТЕР НА ЧАС. САНТЕХНИКА. ЭЛЕКТРИКА и мн. др. НАЛ/БЕЗНАЛ. 38-49-52, 8-905-117-58-14. (№2419)
■ МастерОК. ВАННЫЕ «ПОД КЛЮЧ». ОБЛИЦ. ПЛИТКОЙ, КОРОБА, ПОТОЛОК. ЗАМ. ТРУБ и САНТЕХН. Двери, электрика и т.д. Консульт., доставка. 30-38-45, 8-903-659-01-82. (№2508)
■ ОБЛИЦОВКА ПЛИТКОЙ. 8-953-442-11-42. (№2554)
■ МАСТЕР НА ЧАС. АБСОЛЮТНО ЛЮБЫЕ ВИДЫ РАБОТ. НЕДОРОГО ПОЧИНИМ, ОТРЕМОНТИРУЕМ, ПРИКРУТИМ. 8-953-44-22-604. (№2590)
■ ЭЛЕКТРИК: ЗАМЕНА ЭЛ/ПРОВОДКИ, АВТОМАТОВ, РОЗЕТОК, ВЫКЛ. ПЕРЕНОС И ЗАМЕНА ЭЛ/СЧЕТЧИКОВ. УСТРАНЕНИЕ ДЕФЕКТОВ ЭЛ/ПРОВОДКИ (К/З). НАВЕСКА ЛЮСТР, БРА И ДР. МОНТАЖ НОВОЙ ЭЛ/ПРОВОДКИ. ОПЫТ РАБ. БОЛЕЕ 15 ЛЕТ. 8-920-762-24-12. (№2693)
■ РЕМОНТ БАЛКОННЫХ ПЛИТ. 8-920-745-12-09. (№2703)
■ ВОРОТА, РЕШЕТКИ, КАЛИТКИ, НАВЕСЫ. 8-920-745-12-09. (№2704)
■ МАСТЕР ДЛЯ ВАС. РЕМОНТ КВАРТИР И ОФИСОВ: электрика, сантехника, гипсокартон, полы любой сложности. МЕЛКИЙ ДОМАШНИЙ РЕМОНТ. ПЛОТНИЦКИЕ РАБОТЫ. ТЕЛ.: 8 (4872) 21-45-90, 8-920-767-24-90. (№2736)
■ СТРОИТЕЛЬНЫЕ, РЕМОНТНЫЕ РАБОТЫ. 8-906-626-77-55. (№2794)
■ УКЛАДКА ЛАМИНАТА. 8-906-626-77-55. (№2795)
■ ОТДЕЛКА САЙДИНГОМ. КРОВЕЛЬНЫЕ РАБОТЫ. 8-930-797-51-33. (№2806)

Транспортные услуги

■ ГРУЗЧИКИ, ГАЗЕЛИ, ЗИЛы. Дешево. 24-69-25, 8-920-742-41-36. (№309)
■ ОПЫТНЫЕ ГРУЗЧИКИ СО СВОИМ АВТО. НЕДОРОГО! 79-24-20, 8-953-421-55-76. Дмитрий. (№2506)
■ ГАЗЕЛЬ-ТЕНТ. ГРУЗОПЕРЕВОЗКИ. ВЫВОЗ СТАРОЙ МЕБЕЛИ. ГРУЗЧИКИ. НЕДОРОГО. МЕТАЛЛОЛОМ - БЕСПЛАТНО. 8-953-438-95-25, 8-910-158-48-05. (№2822)
■ БРИГАДА ГРУЗЧИКОВ осущ. ПОГРУЗОЧНО-РАЗГРУЗОЧНЫЕ РАБОТЫ, ВЫВОЗ МУСОРА, ТАКЕЛАЖ и др. виды услуг. Быстро и дешево. 8-903-697-90-54. (№2378)
■ БЕСПЛАТНО ВЫВЕЗУ ИЛИ КУПЛЮ ИЗ ДОМОВ, ДАЧ, ГАРАЖЕЙ МЕТАЛЛОЛОМ, БЫТТЕХНИКУ, БАТАРЕИ, ТРУБЫ, ХОЛОД., СТИР. МАШ., ГАЗ. ПЛИТЫ

Читайте online версию газеты на
MYSLO.RU/PRESSA

Поздравляем с юбилеем председателя Совета ветеранов Ираиду Тимофеевну Василенко!

Ираида Тимофеевна для нас и друг, и мама, и защитница, и помощница в наших делах, и организатор культурных мероприятий. Благодаря Ираиде Тимофеевне мы имеем возможность общаться с преподавателями и студентами нашего педуниверситета, а также не забывать друг друга. Это продляет нам жизнь. Огромное спасибо ей за заботу, спасибо за все, что она для нас делает. Мы искренне любим Ираиду Тимофеевну и желаем ей крепкого здоровья, удачи и счастья до бесконечности! Пусть у нее будет все на отлично!

Ветераны Тульского государственного педагогического университета им. Л. Н. Толстого.

> Прекрасная половина человечества

■ **БРАЧНОЕ АГЕНТСТВО «МАСТЕРСКАЯ АМУРА». 16 ЛЕТ СОЕДИНЯЕМ СЕРДЦА! Подбор ведет психолог. КОНФИДЕНЦИАЛЬНО! Астролог. Поездки, тренинги. ВЕЧЕРИНКИ. 8-953-42-41-736, мастер-амур.рф** (№2746) – Реклама

■ **БРАЧНОЕ АГЕНТСТВО «ПРАЙМ», РАБОТАЕМ УЖЕ 7 ЛЕТ. РЕКОМЕНДАЦИИ КЛИЕНТОВ. САЙТ prime-tula.ru См. ФОТОГАЛЕРЕИ. 8-980-722-45-04, 8-953-958-21-23.** (№2805) – Реклама

■ **АГЕНТСТВО «МЕТКИЙ КУПИДОН». ВЕЧЕРИНКА ДЛЯ ОДИНОКИХ СЕРДЕЦ. 1 ДЕКАБРЯ В 18:00, КАФЕ-БАР «БЛЮЗ». ПР-Т ЛЕНИНА, 127А. МУЗЫКА, ТАНЦЫ, КОНКУРСЫ, ЗНАКОМСТВА, ПРИЯТНАЯ АТМОСФЕРА. ЗАПИСЬ ПО ТЕЛ. 8-902-696-26-31.** (№2890) - Реклама

■ Хотелось бы повстречать простого, без в/п, надежного, добропорядочного мужчину для создания семьи. Желательно вдовца 52-56 лет, рост от 180 см. О себе: порядочная, полненькая, приятной внешности женщина 51/165. Люблю природу, рыбалку, грибы. Судимых, нерусских и альфонсов прошу не звонить. Звонить с 19.00 до 21.30. Тел. 8-910-589-77-58.

■ Тулячка 37/172, приятной внешности, с реальными взглядами на жизнь. Познакомлюсь с состоявшимся, одиноким, надежным во всех отношениях мужчиной 38-45 лет для серьезных отношений. Из м.л.с. не беспокоить. Тел. 8-919-086-25-17.

■ Тулячка 65/160, приятной внешности, умеющая искренне понимать и делать добро. Для близкого друга создам атмосферу заботы, уюта и тепла. Познакомлюсь с одиноким, мудрым, надежным мужчиной. Тел. 8-920-775-16-11.

■ Буду благодарна судьбе и вам за нашу встречу. Познакомлюсь с порядочным мужчиной до 70 лет (желательно вдовцом), которому хочется теплых, доверительных отношений. Я вдова 68 лет, с в/о, без ж/п, приятной внешности и полноты, умеющая уважать людей и делать добро. Тел. 8-953-431-37-05.

■ Вдова 153/60, без в/п, серьезная, скромная, спокойная. Ищу серьезного мужчину для серьезных отношений, от 55 до 63 лет, только из Тулы. Хочу любить и быть любимой. Получилось так, что осталась без жилья. Очень хочу найти себе мужа. Молодых и женатых прошу не беспокоить. Просьба: если можно, СМС о себе. Звонить после 12.00. Тел. 8-953-191-08-17.

■ Женщина средних лет познакомится с мужчиной от 55 до 65 лет для серьезных отношений. Тел. 8-930-894-97-23.

■ Мария, 45 лет, инвалид 1-й гр. Передвигаюсь только в инвалидном кресле и замуж выходить не хочу. Ищу отзывчивого, доброго друга 35-45 лет для дружеского общения и моральной поддержки (по возможности и материальной). Мне нужен настоящий друг, который готов реально поддержать меня в трудную минуту, ведь ни один компьютер никогда не заменит общение с людьми. Ради пустого развлечения, пьющих и вдовцов с нереальными обещаниями прошу не звонить. Первоначально общение по телефону, а далее время покажет. Прошу не звонить женатых мужчин – мне не нужны ваши семейные проблемы, и я не собираюсь разбивать чью-либо семью. Пусть отзовется тот, кому так же одиноко, как мне. Кроме того, ищу человека, который хорошо разбирается в компьютерах. Я не ищу никакой выгоды, а лишь простого человеческого общения и взаимопонимания. Интим по телефону не предлагать. Читайте мое объявление внимательно, звоните обдуманно и только из Тулы. Тел.: 22-16-81, 8-919-074-98-25, 8-953-971-86-29, с 8.00 до 21.30.

■ Порядочная тулячка 52/165/60, без в/п, познакомится с русским, добрым, некурящим мужчиной 50-60 лет. Тел. 8-920-776-33-98.

■ Привлекательная женщина 55 лет, 165/73, познакомится с порядочным, добрым мужчиной до 65 лет. Тел. 8-905-119-87-25.

■ Женщина 55 лет, тулячка, познакомится с порядочным мужчиной. Тел. 8-953-964-67-48.

■ Одинокая вдова 65 лет, рост 165 см, вес 62 кг, без м/п, ж/ и в/п, желает познакомиться с одиноким вдовцом, независимым от детей и внуков, от 68 до 78 лет, ростом от 175 см, без в/п, чтобы оставшуюся жизнь прожить во взаимном уважении и заботе друг о друге. Женатым, судимым, молодым, из глухих деревень просьба не звонить. На СМС и дозвоны не отвечу. Тел. 8-915-687-21-20.

■ Тулячка, свободная женщина приятной внешности, 54/160/70, без в/п, с в/о, хозяйственная, порядочная, с чувством юмора, хочет познакомиться с надежным мужчиной до 65 лет, в/п в меру. Для серьезных отношений. Пьющих, альфонсов, судимых прошу не обращаться. Звонить строго до 21 часа. Тел. 8-906-534-57-58.

■ Одинокая независимая женщина, 64/160/78, без серьезных проблем, с разносторонними интересами, хорошая хозяйка, имею дачу. Желаю познакомиться с мужчиной, независимым вдовцом, близким по возрасту. Для серьезных отношений. Тел. 8-950-905-54-07.

■ Одинокая женщина 52/165/90 желает познакомиться для создания семьи с одиноким мужчиной 45-60 лет, рост 170-180 см. Пьющих и судимых прошу не обращаться. Тел. 8-920-767-93-59.

■ Женщина средних лет, работаю. Люблю природу, путешествия, землю, животных. Для создания семьи познакомлюсь с одиноким мужчиной без в/п, со своим домом. Тел. 8-953-197-35-38.

■ Вдова 65/168/69, без в/п и проблем, познакомится с одиноким мужчиной с аналогичными данными, возраст в пределах разумного, только для серьёзных отношений. Переду в Тулу или райцентр. Тел.: 8-953-330-12-84, 8-910-709-51-45.

■ Порядочная женщина 52/168/69 познакомится с добрым свободным мужчиной от 53 лет. Тел. 8-953-959-54-63, строго с 18 до 19 час.

■ Вдова 73/165/66 желает познакомиться с мужчиной до 80 лет, некурящим, для совместного проживания. Тел. 8-919-086-23-89.

■ Женщина 56 лет ищет простого, порядочного, трудолюбивого мужчину 62-68 лет. Тел. 8-953-438-66-36.

■ Женщина 60 лет из пос. Дубовка познакомится с мужчиной только для дружбы, встреч – прогулки, путешествия, без секса. Возможно совместное проживание. Тел. 8-953-185-91-38.

■ Приятная женщина пенсионного возраста, вдова, желает познакомиться с надежным порядочным мужчиной, желательно туляком или из ближнего пригорода, возраст в пределах разумного; наличие автомобиля приветствуется. Судимых и пьющих прошу не обращаться. Тел. 8-920-747-06-27.

■ Женщина 56/164, приятной внешности и полноты, вдова, открытая, добрая, хорошая хозяйка, люблю порядок и уют, независимая от детей и внуков, без м/п и ж/п, познакомится с одиноким мужчиной, желательно вдовцом близкого возраста, простым, надежным, добрым, имеющим собственное жилье, для серьезных отношений. Пьющих, судимых, нерусских прошу не звонить. Тел. 8-919-075-27-97, после 18.00.

■ Привлекательная женщина ищет мужчину 55-58 лет, без материальных проблем, с авто, доброго и порядочного, для серьезных отношений. О себе: 164/62. Тел. 8-950-906-23-81.

■ Вдова 66 лет, 175/70, без в/п, есть автомобиль. Хочу познакомиться с несудимым мужчиной своих лет, без в/п, для совместного проживания в сельской местности. Тел. 8-953-968-15-12.

■ Познакомлюсь с мужчиной для отношений. Мне 57 лет, живу в Туле. О себе при встрече. Тел. 8-962-272-63-26.

■ Одинокая женщина, руководитель отдела, желает познакомиться с мужчиной от 60 лет... Тел. 8-953-189-70-68.

■ Привлекательная женщина 55/160/80 из сельской местности, свой дом со всеми удобствами. Познакомлюсь с порядочным мужчиной до 65 лет, желающим проживать вместе со мной на моей территории. Тел. 8-906-532-01-34.

■ Симпатичная блондинка 59 лет, добрая, ласковая, нежная, познакомится с мужчиной от 60 лет, с автомобилем. Пьющим, судимым не беспокоить. Тел. 8-950-901-12-99.

■ Ищу тебя, как ты меня. Приглашаю поговорить, пообщаться. Тел. 8-915-686-34-91.

■ Познакомлюсь с чистоплотным, аккуратным мужчиной не моложе 60 лет. Мне 58 лет, 157/70. Тел. 8-920-760-22-76.

■ Интересная женщина 55/162/55, без всяких проблем, из г. Новомосковска, ищет мужчину до 55 лет для серьезных отношений. Желательно авто. Интим исключен. Тел. 8-953-971-08-54.

■ Познакомлюсь со свободным мужчиной без проблем, 60-65 лет, сначала для гостевых отношений. Подробности при встрече. Тел. 8-902-901-86-20.

■ Вдова 59/162/85 (из области) хотела бы встретить порядочного пунктуального мужчину от 59 до 66 лет. О себе – подробности по телефону или при встрече. Тел. 8-950-926-81-90.

■ Вдова 69 лет из Киреевского района. Желаю познакомиться с добрым, простым мужчиной. Подробности при встрече. Тел. 8-953-432-47-23.

■ Милая тулячка 50/172/85, с гуманитарным в/о, творческой профессией, энергичная, активная, любящая домашний уют и кулинарию, познакомится только со свободным любознательным туляком от 52 лет, активным автолюбителем, без в/п, м/п и ж/п. Тел. 8-962-276-57-90, после 19.00.

■ Познакомлюсь с мужчиной, желательно из Богородицка, от 45 до 60 лет, неженатым, надежным, без проблем, приятной внешности. Я надеюсь на нашу встречу. Пьющим просьба не обращаться. Тел. 8-902-842-21-57.

■ Обращаюсь к мужчине 48-53 лет, который жил счастливой семейной жизнью, но из-за неприятных жизненных обстоятельств остался один. Ваша ровесница очень нуждается в вас. Будет интересно познакомиться. Приветствуются отсутствие вредных привычек, мобильность, активный образ жизни. Звонить по вторн., ср., пятн., с 17.00 до 20.00. Тел. 8-915-323-05-64.

■ Женщина 65/165/75 желает встретить мужчину – одинокого, открытого, искреннего, спокойного, серьезного, без в/п, 60-70 лет, живущего в Туле или пригороде. Судимые, озабоченные, чересчур хитромудрые, это не для вас. Тел. 8-953-429-50-59.

■ Познакомлюсь с мужчиной до 55 лет для серьезных отношений. О себе: 41/170/58. Тел. 8-920-772-88-09.

■ Стройная, красивая тулячка спортивного телосложения, 38/168/50, целеустремленная, сильная духом, реализованная в жизни, с в/о, есть ребенок. Познакомится с сильным, интеллигентным туляком без м/п, до 50 лет, для серьезных отношений. Обращ. по тел. брачного агентства «МАСТЕРСКАЯ АМУРА»: 8-953-42-41-736.

■ Приятная женщина 35 лет познакомится с порядочным мужчиной из Тулы или области, до 45 лет, для серьёзных отношений. Пьющих, судимых просьба не беспокоить. Тел.: 8-980-722-45-04, 8-953-958-21-23 (агентство «ПРАЙМ»).

■ Симпатичная, высокая, стройная женщина 27 лет познакомится с серьёзным мужчиной из Тулы или области, до 40 лет, для серьёзных отношений. Пьющих, судимых просьба не беспокоить. Тел.: 8-980-722-45-04, 8-953-958-21-23 (агентство «ПРАЙМ»).

■ Приятная, стройная женщина 42 лет, в/о, без м/п и ж/п, познакомится с серьёзным мужчиной из Тулы, до 55 лет, для серьёзных отношений. Пьющих, судимых просьба не беспокоить. Тел.: 8-980-722-45-04, 8-953-958-21-23 (агентство «ПРАЙМ»).

> Сильная половина человечества

■ Надёжный свободный туляк, высокий брюнет, с в/о, работаю, жильем и материально обеспечен, без вредных привычек, увлечения – книги, театр, литература, с чувством юмора. Ищу приятную невысокую женщину до 45 лет, со схожими жизненными ценностями, для взрослых партнерских отношений и создания семьи. От вас верность, любовь к семейному очагу и уюту. Заботу и поддержку гарантирую. Звонки и СМС о себе. Тел. 8-902-751-49-73.

■ Мужчина 55 лет, 174/70, туляк, познакомится с женщиной. Тел. 8-953-188-53-82.

■ Мужчина 55/175/75 познакомится со стройной женщиной. При симпатии возможно создание семьи. Отвечу только на звонок. Тел. 8-920-760-01-87.

■ Познакомлюсь с молодой жизнерадостной женщиной от 26 лет, легкой в общении. О себе: 56/172/82, м/о, работаю, образ. средн. техн., вожу авто, проживаю в пригороде Тулы. Если ваши намерения серьезны, мы будем вместе и будет счастье и семья. От вас звонок или СМС. Тел. 8-920-775-39-26.

■ Мужчина приятной внешности, средних лет, 173/76, без в/п, с в/о, есть автомобиль. Познакомлюсь с женщиной не старше 52 лет, стройной, желательно тулячкой. В перспективе возможен брак. Звоните. Тел. 8-952-017-35-54.

■ Молодой инвалид 1-й группы, ДЦП, ищет спутницу жизни и очень надеется, что ему в жизни хоть чуть-чуть повезет. Тел. +7-920-743-38-40.

■ Мужчина 69 лет, в/о, без в/п, рост 172 см, вес 72 кг, приглашает женщину для семейной жизни. Тула, тел. 35-81-45.

■ Мужчина 57 лет, 170/70, без м/п и ж/п, ведущий активный образ жизни, из Щекино, познакомится с женщиной, не обремененной детьми и внуками, с разумной разницей в возрасте, единственной и неповторимой. Возможен брак. Тел. 8-910-700-96-15.

■ Образованный, спортивный, обеспеченный мужчина для серьезных отношений познакомится с девушкой, ведущей активный образ жизни. Живу в центре Тулы. Тел. 8-953-187-31-28.

■ Молодой человек 40 лет, 170/70, туляк спортивного телосложения, без м/п и ж/п, желает познакомиться с девушкой 28-35 лет, приятной внешности, желательно из Тулы. Тел. 8-909-262-49-36.

■ Образованный, спортивный, обеспеченный мужчина 35/185/85, с в/о, юрист, без в/п, туляк, для серьезных отношений познакомится с девушкой до 40 лет. Тел. 8-950-907-41-81. Вячеслав.

■ Молодой человек 36 лет. Ищу спутницу жизни 26-27 лет. Тел. 8-950-917-67-01.

■ Я простой мужчина, слов любви не знаю, о тебе, принцесса, я сейчас мечтаю. Мне б твои увидеть бриллианты глаз, в негу окунуться твоих сладких фраз. В мир волшебно-нежный коль откроешь дверцу, слов любви так много... знает мое сердце. Мне 58, в норме рост и вес, нет привычек вредных, отвечу в СМС. Тел. 8-953-951-62-80.

■ Порядочный туляк 40/182, без в/п, познакомится с девушкой, женщиной. При взаимной симпатии возможно создание семьи. Тел. 8-953-963-28-03.

■ Буду рад познакомиться со стройной женщиной до 35 лет, желательно из Тулы. Отвечу всем. Тел. 8-950-928-98-37.

■ Мужчина 65 лет, туляк, инвалид 2-й гр., без в/п, познакомится с женщиной 65-70 лет, инв. 2-3-й гр., для совместного проживания на ее территории. Тел. 8-953-968-81-39.

■ Так хочется встретить самую лучшую женщину для серьезных отношений! Туляк добрый, приятной внешности, 54/174/84, желает познакомиться с дамой до 50 лет. Тел. 8-953-192-10-48.

■ Добропорядочный туляк приятной внешности, 54/180/84, есть авто, желает познакомиться с хорошей женщиной до 50 лет для создания семьи. Тел. 8-953-185-24-73.

■ Ищу женщину милую, одинокую, скромную, для создания семьи. Мне 63 года, рост 174. Проявлю заботу и внимание ко всем вашим капризам. Тел. 8-919-074-83-49.

■ Мне 45/170/60, обычной внешности, жилплощадью обеспечен. Для создания семьи познакомлюсь с простой девушкой до 35 лет, без в/п и детей, можно с инвалидностью 2-3-й гр. Тел. 8-950-923-70-52.

■ Ищу девушку, женщину до 43 лет, желательно с инв. 3-2-й гр. Мне 40 лет, рост 180 см, инвалид 3-й гр. Тел. 8-902-908-75-47.

■ Молодой человек 31/172/74 познакомится с девушкой из области до 35 лет для серьезных отношений. Тел. 8-912-180-05-21.

■ Молодой человек познакомится с девушкой 35-45 лет. Тел. 8-950-906-06-43.

■ Мужчина 50 лет познакомится с женщиной. Тел. 8-953-443-55-20.

■ Мужчина 49 лет, 170/70, в/о, без в/п, материально и жильем обеспечен, познакомится с порядочной женщиной 35-45 лет, можно с ребенком, для создания семьи. Проживание у меня (курорт «Краинка»). Тел. 8-903-035-95-82.

■ Молодой человек 37 лет, инвалид 3-й гр., ищет для серьезных отношений самостоятельную женщину до 45 лет, образование не ниже средн. технич. Тел. 8-953-431-24-89.

■ Порядочный симпатичный мужчина, 46/177/87, разведён, без в/п и м/п, живу один. Познакомлюсь с миловидной стройной женщиной до 43 лет для продолжительных отношений. Тел. 8-953-199-13-90.

■ Неужели во всей Тульской области не найдется одинокой доброй женщины от 60 до 75 лет, с которой можно было бы доживать, сколько Бог даст? Тел. 8-905-626-87-43.

■ Мне 46 лет, инв. 3-й гр. с детства, рост 150 см, в браке не состоял, детей нет, работаю, веду здоровый образ жизни, не пью, не курю, жилье есть. Познакомлюсь с обаятельной скромной девушкой 25-35 лет, желательно тоже с инв. 3-й гр., но не обязательно, для постоянных серьезных отношений с целью создания семьи. Вы из Тулы или Щекино. Отвечу на СМС и звонок по тел. 8-905-628-81-06.

■ Мужчина 50 лет, рост 177 см, вес 68 кг, женится на худенькой женщине до 37 лет, одинокой, можно с небольшой инвалидностью, не ленивой, без в/п, не злой. Сам я работящий, обеспеченный, без в/п, буду относиться с любовью и уважением. Тел. 8-950-917-97-72.

■ Мужчина 46/167/85. Ищу жену 40-60 лет, независимую от детей и внуков, обеспеченную, с жильем и переездом к ней, желательно из Тулы. Прошу судимых, пьющих, наркозависимых не звонить. Тел. 8-953-961-00-10.

■ Ищу женщину (примерно 45-60 лет), абсолютно одинокую, скучающую, хорошую хозяйку. Мне нужно место, где меня всегда ждут, где мне всегда рады. Я вдовец 60 лет, пенсионер. Живу один в Центр. р-не г. Тулы, в районе ул. Руднева. Тел. 8-953-438-84-24.

■ Мужчина 67/170/72 со ср. техн. образованием, с жильем, познакомится с интеллигентной женщиной до 60 лет (вес до 60 кг), без в/п, для дружеских отношений. Веду здоровый образ жизни, люблю экскурсии, путешествия. Тел.: 30-13-45, 8-906-539-88-18.

■ Мужчина 44 лет, инвалид 1-й гр. (ноги не ходят), познакомится с доброй, отзывчивой женщиной 35-45 лет, без в/п, со своей жилплощадью в Туле. Согласен на переезд в хорошие условия. Звоните только с серьезными намерениями. Тел.: 8-950-926-88-16, 8-950-926-88-39.

■ Жизнь быстротечна и нет в ней тебя. Дорога к тебе так длинна и трудна. И я давно по ней иду. Я так давно тебя ищу. Мужчина 61/183. Во всем молод. Здоровый образ жизни. Чувство юмора. Занимаюсь музыкой; др. интересы. Взаимность и более... Донской. Из моего региона. Тел. 8-902-844-63-61.

■ Мужчина 38 лет, рост 180 см, в/о, познакомлюсь с девушкой из Тулы для серьезных отношений, создания семьи. Тел. 8-953-185-04-81.

■ Познакомлюсь с молодой женщиной без в/п, от 25 до 50 лет. Проживаю в Тульской области. Информация о себе по телефону: 8-953-955-26-31.

■ Ищу девушку до 40 лет, можно с инвалидностью 2-3-й группы, для знакомства и в дальнейшем создания семьи, из города, поселка, сельской местности. Евгений, 40 лет, рост 180 см, вес 95 кг, без жилищных проблем. Возможен переезд ко мне или к вам. Тел. 8-902-909-18-35.

■ Приятной внешности мужчина, 54/174/84, познакомится с дамой до 50 лет со стройной красивой фигурой. Тел. 8-953-434-56-54.

■ Мужчина 53/160/67, без в/п, добрый, скромный, порядочный, трудолюбивый, повар 3-го разр. Люблю собирать грибы, ягоды. Ищу серьезную, стройную женщину 28-44 лет, без в/п, согласную создать семью, прожить вместе, делить радости, горести. Где вы? Мне так одиноко. Переезд к вам. Пишите СМС, звоните. Вадим, г. Узловая. Тел. 8-920-754-29-70.

■ Высокий мужчина 40 лет познакомится с простой, доброй женщиной из Тулы для серьезных отношений. Тел. 8-953-960-93-17.

■ Молодой человек 42 лет познакомится с хрупкой девушкой. Тел. 8-953-432-01-51.

■ Мужчина 59 лет, 176/85, туляк, имеющий свою жилплощадь, познакомится с обыкновенной домашней женщиной, тулячкой, не склонной к полноте, только для серьезных отношений. Тел. 8-950-924-13-88.

■ Ищу русскую одинокую тулячку (не худышку) 35-45 лет, с жилплощадью, для создания семьи. Не спонсор. Я тебя жду. Тел. 8-953-428-43-96.

■ Мужчина 27 лет желает познакомиться с девушкой (женщиной) 30-45 лет для приятных отношений. Тел.: 8-950-920-60-62, 8-953-192-10-37.

■ Молодой человек, 41 год, 175/70, приятной внешности, инвалид 3-й гр. (общее заболевание), живу в Кимовске. Познакомлюсь с не полной девушкой, желательно тоже с инв. 3-й гр., но не обязательно, для серьезных отношений. Пишите СМС о себе. Тел. 8-961-263-52-74.

■ Молодой человек 35/170, надежный, живу в Туле, работаю, без в/п, трудолюбивый, люблю помогать в домашнем хозяйстве. Люблю смотреть телевизор, читать книги. Хочу найти девушку из Тулы или области, 27-35 лет, для серьезных отношений. Можно с одним ребенком. Тел. 8-920-763-42-13.

■ Туляк 37/176/75, без жил. и мат. проблем, познакомится со стройной тулячкой 30-40 лет для серьезных отношений. Звоните: 8-910-945-17-59.

■ Мужчина 52/172 из области познакомится с одинокой женщиной от 48 до 50 лет, рост не ниже 164 см, уравновешенной, не полной, без в/п, независимой от детей и внуков, для серьезных отношений. Тел. 8-952-186-38-42.

■ Мужчина 62 лет ищет женщину, желательно живущую в частном доме. Тел. 8-902-900-12-48.

■ Мужчина среднего возраста, спортивного телосложения, без в/п, не спонсор, познакомится с женщиной от 20 до 40 лет. Отвечу на звонок, СМС в любое время. Алчных или любителей пошутить прошу не беспокоить. Тел. 8-953-959-00-46.

■ Молодой человек, 34/176/76, туляк, симпатичный, порядочный, добрый, работаю, без в/п, ж/п и детей. Познакомлюсь для серьезных отношений со свободной, доброй, порядочной девушкой 22-32 лет, нормального телосложения, без в/п и детей, можно из ближнего пригорода. От вас СМС и коротко о себе. Тел. 8-953-425-34-03.

■ Мне 52. Работаю, не пью, не курю вообще. Одинок. Ищу вторую половинку 35-53 лет для создания семьи. Тел. 8-953-954-28-91. Александр.

■ Мужчина 46/167/85. Ищу жену 40-60 лет, независимую от детей и внуков, обеспеченную, с жильем и переездом к ней, желательно из Тулы. Прошу судимых, пьющих, наркозависимых не звонить. Тел. 8-903-036-66-35.

■ Молодой человек 37 лет, 176/70, приятной внешности. Познакомлюсь с девушкой из Кимовска или Донского для серьёзных отношений. Пишите СМС о себе. Тел. 8-960-605-22-77.

■ В моей жизни ничего не изменилось, я пока один. Одиночество просто убивает. Познакомлюсь с женщиной от 45 лет только для серьезных отношений. Мне 50 лет, 176/80. Если можно, полных прошу не звонить. Тел. 8-950-929-99-29.

■ Мужчина 52 лет, 175/68, разведен, живу один. Хотел бы познакомиться с женщиной для серьезных отношений. Тел. 8-902-844-13-69.

■ Мужчина 45 лет, без м/п и ж/п, познакомится с женщиной из Тулы до 45 лет для серьёзных отношений. Тел.: 8-980-722-45-04, 8-953-958-21-23 (агентство «ПРАЙМ»).

■ Мужчина 30 лет познакомится с приятной женщиной из Тулы или области, без детей, до 40 лет, для создания семьи. Тел.: 8-980-722-45-04, 8-953-958-21-23 (агентство «ПРАЙМ»).

■ Мужчина 50 лет для серьёзных отношений ищет женщину до 40 лет, без детей. Тел.: 8-980-722-45-04, 8-953-958-21-23 (агентство «ПРАЙМ»).

■ Мужчина 41 г., инвалид, туляк, добрый, позитивный, приятный в общении, увлекается теннисом и волейболом, познакомится с девушкой до 42 лет для создания семьи. Обращ. по тел. брачного агентства «Мастерская Амура» 8-953-42-41-736.

■ Активный общительный туляк, офицер в отставке, 58/181/75, занимаюсь оздоровительными практиками, владею массажем и мануальной терапией, без м/п. Познакомлюсь со стройной женщиной до 53 лет для создания семьи. Переезд ко мне. Тел.: 42-70-58, 8-962-276-50-53.

■ Высокий спортивный туляк 48 лет, реализованный в жизни, без в/п и м/п, добрый, надежный, заботливый, познакомится со стройной симпатичной женщиной до 43 лет, желающей создать семью и родить ребенка. Тел. брачного агентства 8-953-42-41-736, можете присылать свои письма и фото на WatsApp. Отвечу всем.

■ Добрый привлекательный туляк 24 лет, спортивного телосложения, высокий, без в/п и м/п, для серьезных отношений ищет позитивную добрую девушку до 27 лет. Тел. 8-953-961-21-95.

Карта погоды на четверг 14 ноября

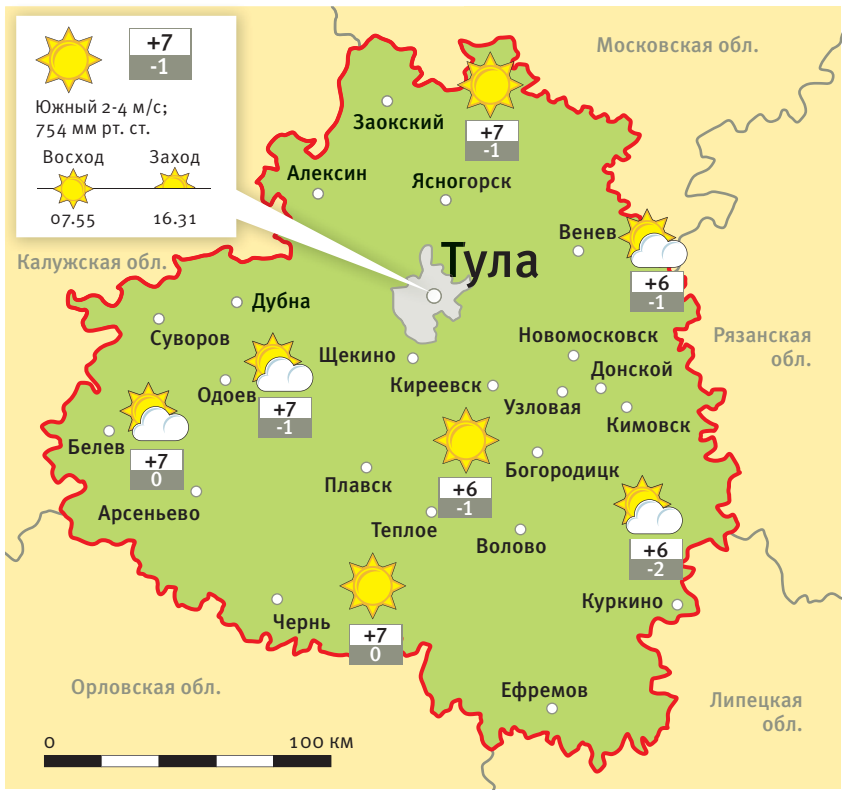

Луна в Близнецах (17.41). 18-й лунный день (09.48).
Сегодня с особой тщательностью следите за событиями в сфере своих деловых интересов.

Погода в России и мире

Москва	+6
С.-Петербург	+9
Сочи	+19
Тольятти	+1
Ялта	+16
Киев | Украина	+11
Хургада | Египет	+29
Анталья | Турция	+22
Паттайя | Таиланд	+31
Мадрид | Испания	+9
Рим | Италия	+16
Париж | Франция	+8
Лондон | Англия	+7
Прага | Чехия	+4
Берлин | Германия	+6
Токио | Япония	+20
Варшава | Польша	+7
Хайфа | Израиль	+27
Нью-Йорк | США	+6

Прогноз погоды в Туле и области с 15 по 20 ноября

Пятница **15** ноября
+6... +8 °C ясно
0... +2 °C облачно
Луна в Близнецах (18.19). 19-й лунный день (11.00).
Избегайте напряжения и суеты, активные действия, скорее всего, ни к чему не приведут.

Суббота **16** ноября
+5... +7 °C ясно
около 0 °C облачно
Луна в Раке (19.10). 20-й лунный день (12.05).
День повышенного возбуждения и раздражения.

Воскресенье **17** ноября
+3... +5 °C ясно
-1... +1 °C облачно
Луна в Раке (20.14). 21-й лунный день (12.57).
Творческий, насыщенный день. Лучше всего провести его с семьей.

Понедельник **18** ноября
+4... +6 °C ясно
0... +1 °C облачно
Луна во Льве (21.31). 22-й лунный день (06.01).
День серьезной работы и большой ответственности.

Вторник **19** ноября
+3... +5 °C ясно
0... +1 °C облачно
Луна во Льве (22.54). 23-й лунный день (14.08).
Пора взглянуть на прожитый лунный месяц и проанализировать сложившуюся ситуацию.

Среда **20** ноября
+3... +5 °C переменная облачность
-3... -1 °C облачно
Луна в Деве. 24-й лунный день (14.31).
Ожидает успех в любой деятельности, направленной на созидание.

Лунный календарь красоты и здоровья

14-15 ноября. Хороша в эти дни парная баня, сауна.
16-17 ноября. Внимательно отнеситесь ко всему, что едите в эти дни.
18-20 ноября. Прекрасное время для похода к парикмахеру и в салон красоты.

Неблагоприятные дни: 15, 18 ноября.

Праздники и памятные даты

13 ноября. День службы защиты гостайны ВС РФ. День войск радиационной, химической и биологической защиты РФ.
14 ноября. День социолога. Международный день логопеда.
15 ноября. Всероссийский день призывника. День создания подразделений по борьбе с оргпреступностью в России. День вторичной переработки.
17 ноября. День участковых уполномоченных полиции. Международный день студентов.
18 ноября. День рождения Деда Мороза.
19 ноября. День ракетных войск и артиллерии. День работника стекольной промышленности.

В этот день родились

19 ноября – 115 лет со дня рождения Галины Федоровны Чудовой (1904-1999), библиографа-краеведа, заслуженного работника культуры РФ, уроженки Тульской губернии.

Православные праздники и народные приметы

13 ноября. Мч. Епимаха.
14 ноября. Бессребреников и чудотворцев Космы и Дамиана Асийских и матери их прп. Феодотии. Кузьминки, начало зимы. Не заковать реку зиме без Кузьмы-Демьяна.
15 ноября. Прп. Маркиана Киринейского.
16 ноября. Прп. Акепсима.
17 ноября. Прп. Иоанникия Великого.
18 ноября. Свт. Ионы, архиеп. Новгородского. Свт. Тихона, патриарха Московского и всея Руси. Отцев Поместного Собора Церкви Русской 1917-1918 гг.
19 ноября. Свт. Павла, патриарха Константинопольского, исп.

Именинники

13 ноября. Иоанн, Сергий, Никодим.
14 ноября. Иулиания, Александр.
15 ноября. Константин, Маркиан.
16 ноября. Василий, Владимир.
17 ноября. Николай, Евгения, Симон.
18 ноября. Иона, Тихон, Григорий.
19 ноября. Павел, Герман, Арсений.

Гороскоп на неделю с 18 по 24 ноября

ОВЕН (21.03-20.04)
Неделя предоставит массу возможностей заняться тем, чем хочется. Всё будет получаться легко и радостно. Во вторник можно приступать к реализации глобальных планов, начинать новые дела, заключать сделки.

ТЕЛЕЦ (21.04-21.05)
Будет много встреч, обнадеживающих переговоров, откроются заманчивые перспективы. Неделя обещает достижение большого успеха в деловых операциях и везение в любви.

БЛИЗНЕЦЫ (22.05-21.06)
Ваша энергия и креатив, новые интересные идеи и замыслы позволят добиться успеха и заслужить уважение коллег. В личной жизни вас ждет радость и приятные события.

РАК (22.06-22.07)
Неделя замечательных возможностей. Вспомните о давних обещаниях и постарайтесь выполнить их. Какие бы планы вы ни строили в воскресенье, родственники наверняка их изменят.

ЛЕВ (23.07-23.08)
Это истинно ваше время. Есть возможность совместить профессиональные интересы с приятными моментами. В пятницу в вашу жизнь может войти некая приятная суета.

ДЕВА (24.08-23.09)
Максимально используйте возможности этой недели и ничего не откладывайте на потом. Знакомства окажутся перспективными и в деловом, и в личном плане. Даже выходные будут на удивление продуктивны.

ВЕСЫ (24.09-23.10)
Реализуйте планы по повышению квалификации, посещайте семинары, тренинги. Если поступят новые предложения от партнеров или спонсоров, не отказывайтесь. Всё самое важное сделайте до выходных.

СКОРПИОН (24.10-22.11)
Можно приступать к новым делам, подписывать документы. В личной жизни возможно многое изменить. Действуйте решительнее, иначе благоприятный шанс будет упущен.

СТРЕЛЕЦ (23.11-21.12)
Вы можете занять более видное положение благодаря новому партнерству. Начинайте реализовывать свои планы с самого начала недели. Вас ждут перемены и в личной жизни.

КОЗЕРОГ (22.12-20.01)
Не берите на себя слишком много, предоставьте и другим проявить инициативу. Больше внимания уделите дому и близким. Личная жизнь сейчас потребует повышенного внимания.

ВОДОЛЕЙ (21.01-19.02)
Расставьте приоритеты и отложите дела, которые могут подождать. Возможны незапланированные доходы. В личной жизни ваши дела будут на высоте, и перспективы здесь самые радужные.

РЫБЫ (20.02-20.03)
Все дела отойдут на второй план, и лучшее из возможного сейчас – отправиться в романтическое путешествие вместе с любимым человеком. Это будет способствовать укреплению ваших отношений.

ИГРАЙ СО «СЛОБОДОЙ»

и выиграй газовую плиту
GEFEST 5500-02 0115

Сегодня мы публикуем билет

№ 5

Всего их будет 15.
Вырезайте их все по контуру, складывайте в стопочку и ждите объявления играющего номера – одного из пятнадцати.

ФИО
Адрес
Возраст
Телефон

ПРИМЕЧАНИЕ. В соответствии с российским законодательством подоходный налог со стоимости выигрыша выплачивает победитель. Не является лотереей. Изображение приза может отличаться от вручаемого.
Подробная информация об организаторе, правилах проведения, количестве призов, сроках, месте и порядке их получения по тел. 57-07-07.

СЛОБОДА 16+ СЕМЕЙНАЯ ГАЗЕТА

на правах рекламы

Семейная газета «Слобода»
Учредитель и издатель ООО «СЛОБОДА»
ТЕЛЕФОН 57-07-07

› **Генеральный директор** В. А. Кирюнина.
› **Исп. директор** Т. В. Алексеева, доб. 203.
› **Главный редактор** Л. Н. Тимофеева, доб. 234.
› **Директор отдела рекламы** Д. С. Мартынова, доб. 248.

› **Ответственный за выпуск** – Л. В. Сенина, доб. 238.
› **Отдел социальных проблем** – О. И. Грудинина, доб. 234.
› **Дежурная часть** – Ю. В. Александрова, доб. 232.
› **Спорт** – К. И. Вернигорина, доб. 232.
› **Частные объявления** – Л. И. Судакова, доб. 259.
› **Главный редактор Myslo.ru** Ю. А. Королева, доб. 811.
› **Телефон отдела рекламы** доб. 248.
› **Адрес для писем:** 300026, Тула-26, а/я 1431.

› **Адрес редакции и издателя:** 300026, Тула, пр. Ленина, 116, 1-й эт., e-mail: news@myslo.ru
Материалы в рубриках «Есть мнение» или с пометками «На правах рекламы», ® публикуются на коммерческой основе. За достоверность информации в рекламных материалах несет ответственность рекламодатель.
Реклама и объявления принимаются с 9.00 до 17.00, субб., воскр. – выходные дни.
Газета зарегистрирована Управлением Федеральной службы по надзору за соблюдением законодательства в сфере массовых коммуникаций и охраны культурного наследия по ЦФО (ПИ №ФС1-80224Т от 28.09.2006 г.).
Отпечатана в ЗАО «Прайм Принт Москва», адрес типографии: 141700, МО, г. Долгопрудный, Лихачевский пр., 5-в, тел. (495) 789-45-25.
Время подписания в печать, по графику – 14.00. Фактически – 14.00.
Рекомендуемая цена – 30 руб. 00 коп.

Дата выхода в свет 13 ноября 2019 г.
Перепечатка статей без согласия авторов и редакции запрещена. При использовании материалов электронными СМИ гиперссылка на портал Myslo.ru обязательна.

Подписной индекс П2466 или 54307
онлайн-подписка podpiska.pochta.ru

Заказ №3493

Тираж сертифицирован Бюро тиражного аудита АВС Россия.
ABC
47 000 экз.
16+

Выпуск издания осуществлен при финансовой поддержке Федерального агентства по печати и массовым коммуникациям

SPAR

14-20.11.19г.

СПАР-БАЗАР

СУПЕРЦЕНА ПО КАРТЕ!

БЕДРО ЦЫПЛЕНКА «Гриль» 1кг **289.00**

ШЕЙКА СВИНАЯ без кости, 1кг **249.90** ТОЛЬКО 14-17.11.2019

ОКОРОК СВИНОЙ на кости, 1кг **179.90**

ОКОРОК СВИНОЙ без кости, 1кг **209.90** ТОЛЬКО 18-20.11.2019

ГРУДКА ЦЫПЛЕНКА охлажденная, 1кг **149.90** СУПЕРЦЕНА ПО КАРТЕ!

БЕДРО ЦЫПЛЕНКА охлажденное, 1кг **109.90** СУПЕРЦЕНА ПО КАРТЕ!

ЖЕЛУДКИ КУРИНЫЕ охлажденные, 1кг **109.90** СУПЕРЦЕНА ПО КАРТЕ!

ГОРБУША свежемороженая 1кг **179.90** СУПЕРЦЕНА ПО КАРТЕ!

СКУМБРИЯ хол. копчения 1кг **299.90** СУПЕРЦЕНА ПО КАРТЕ!

НАБОР К ПИВУ из слабосол. форели 150гр, Тесей **29.90** СУПЕРЦЕНА ПО КАРТЕ!

ЛУК РЕПКА 1кг **15.90**

ОГУРЕЦ длинноплодный 1шт **29.90**

ЯБЛОКИ 1кг **49.90**

АПЕЛЬСИНЫ 1кг **89.90**

ПОМЕЛО 1кг **79.90**

ВИНОГРАД «Тайфи» 1кг **99.90**

ХУРМА «Бычье сердце» 1кг **74.90**

ТУЛЬСКИЙ МЯСОКОМБИНАТ - БУДЕШЬ СЫТ И БУДЕШЬ РАД!

КОЛБАСА «Докторская» ГОСТ, 1кг Тульский МК
ГОСТ
~~469.90~~ -27%
339.90 СУПЕРЦЕНА ПО КАРТЕ!

КОЛБАСА «Мясная» со шпиком 1кг, Тульский МК
~~319.90~~ -43%
179.90 СУПЕРЦЕНА ПО КАРТЕ!

СОСИСКИ «Сливочные» По-тульски 1кг, Тульский МК
~~349.90~~ -51%
169.90 СУПЕРЦЕНА ПО КАРТЕ!

ШПИКАЧКИ «Тульские» 1кг, Тульский МК
~~349.90~~ -25%
259.90 СУПЕРЦЕНА ПО КАРТЕ!

Цены указаны в рублях. Подробности – в местах продаж. Количество товара ограничено. Цены действительны в указанные сроки при условии наличия товара. Внешний вид товара может отличаться от изображенного. ООО «СПАР Тула» 300036, г. Тула, ул. Маршала Жукова, д.5, ОГРН 1047100326503. Приведённые цены и характеристики товаров носят исключительно ознакомительный характер и не являются публичной офертой.

на правах рекламы