ПРОГРАММА ТЕЛЕПЕРЕДАЧ НА 35 КАНАЛОВ

№20 (597)
17 мая - 24 мая 2006 г.

РЕКОМЕНДУЕМАЯ ЦЕНА: 8р. 00к.
www.MySlo.ru

СЕМЕЙНАЯ ГАЗЕТА
Слобода

НАШ ГУБЕРНАТОР ЧИТАЕТ «СЛОБОДУ»

Стр. 3

ЗА ШУМ ПОСЛЕ 23.00 ШТРАФ 500 РУБЛЕЙ!

Стр. 2

ТУЛЯЧКА ИРА, ЛУЧШАЯ ПОДРУГА КАТИ ПУШКАРЕВОЙ

Актрисы Ирина Сиротинская (секретарша Шурочка из сериала «Не родись красивой») и Нелли Уварова (Катя Пушкарева) дали «Слободе» эксклюзивное интервью

Стр. 44-45

ВЫБИРАЕМ КУПАЛЬНИК

Этим летом для пляжных нарядов актуальна девственная скромность: на смену стрингам приходят шортики, а подробности уступают место намекам.

Стр. 13

В КАКОЙ ЛЕТНИЙ ЛАГЕРЬ ОТПРАВИТЬ РЕБЕНКА?

Стр. 14-15

«Проще говоря», никаких лишних цифр

0 руб. входящие (включая городские)

Без абонентской платы

3,50 руб. Все исходящие по единой цене*

06 06

* Тариф с предоплатной системой расчетов. Учитывается стоимость за минуту местных исходящих вызовов на мобильные и городские телефоны. Оборудование сертифицировано. Лицензии Госкомсвязи и Россвязьнадзора РФ №№ 8758, 32861, 31106, 31107, 31108, 31109, 31113, 24303, 21719, 6038, 4879, 5331, 5860, 20385, 15130, 20732, 20733. Подробности на www.beeline.ru и в офисах продаж.

Билайн™
живи на яркой стороне

«ПРЯМАЯ ЛИНИЯ»

ПОЗВОНИТЕ СУДЕБНОМУ ПРИСТАВУ

Как получить зарплату, которую задерживают? Как заставить бывшего мужа платить алименты на ребенка?

На ваши вопросы ответит главный судебный пристав Тульской области

Шалва Абдулович ЮСУПОВ. Звоните 18 мая, с 17.00 до 18.00, по тел. 23-55-99 или присылайте свои вопросы на www.chat.myslo.ru

КРУГЛЫЙ СТОЛ «СЛОБОДЫ» ДЛЯ АВТОЛЮБИТЕЛЕЙ

Каково качество работы тульских автосервисов? Что делать, если ваше авто сломалось за городом? Кто придет на помощь неопытному автовладельцу? Нужен ли сайт, на котором вы сможете рассказать о работе тульских автомастеров?

На вопросы читателей ответят специалисты: представители крупных тульских автосервисов, дорожный комиссар, представители ГИБДД и страховых компаний.

Звоните 24 мая, с 16.00 до 17.00 по тел. 23-55-99.

СОДЕРЖАНИЕ НОМЕРА:

Жизнь Тулы и области	2-3, 5, 7
Шок!	4
Маршрут выходного дня	6
Кушать подано	8-9
Здоровье	10-11
Модно и стильно	12-13
Справочное бюро	14-15
Большая перемена	16
Детская	17
«Прямая линия»	18
Как молоды мы были...	19
История нашего городка	20
Приколы нашего городка	21
Дежурная часть	22-23
Образование	24-25
Деловое предложение	26
Бизнес	27-29
Всем и каждому	30, 33, 71, 79
Компьютеры	31
Техника	32
Недвижимость	34, 76
Телепрограмма	35-42, 47-53
Светская хроника	43
Любителям сериалов	44-45
ТВИКС	46
Любимцы публики	54
Афиша	55-57
Игротека	58
Большой сканворд	59
Вокруг света	60-62
Вы нам писали...	63
Моя история	64
Интим	65
Спорт	66-67
За рулем	68
Образ жизни	69
Хобби	70
Мебель	72
Обустройство и ремонт	73-75
Жилье	77
Некрополь + Работа	78
Записная книжка	80-83
Частные объявления	84
Амурские волны	85
Поздравляем!	86
Прогнозы	87
Фотоальбом	88

ГОРОЖАНАМ ЗАПРЕТЯТ ШУМЕТЬ ПО НОЧАМ

Депутаты тульской облдумы решили, что за шум после 23.00 надо штрафовать.

Пока что тулякам приходится терпеть шум, но когда новый закон вступит в силу, любителям громкой музыки и ночного ремонта придется раскошелиться!

ЗАКОНОПРОЕКТ «О внесении изменений в закон Тульской области «Об административных правонарушениях в Тульской области»» внес на рассмотрение депутатов облдумы губернатор Вячеслав Дудка. Изменения касаются нарушения покоя жителей Тулы и области в ночное время суток - **с 23.00 до 7.00.**

Согласно законопроекту, в ночное время запрещено использование громкоговорящих устройств и звуковоспроизводящей аппаратуры, то есть мощных магнитофонов. Кроме этого, будет запрещено проведение ремонтных, строительных, погрузочно-разгрузочных работ, которые могут нарушить покой туляков в жилых домах, детских и лечебно-оздоровительных учреждениях. Согласно поправке, в ночное время нельзя будет пользоваться пиротехническими средствами и ракетницами.

По мнению обладминистрации, нарушителей тишины надо наказывать. Для обычных граждан, шумящих по ночам, администрация предложила штраф - от двух до пяти минимальных размеров оплаты труда **(1 МРОТ=100 руб.)**, для должностных лиц - **от 5 до 10 МРОТ**, для юридических лиц - **от 5 до 20 МРОТ.**

Специалисты управления по правовому обеспечению деятельности Тульской областной думы, рассмотрев «законопроект о шуме», внесли в него свои предложения. По мнению юристов, текст закона необходимо дополнить следующим положением: административная ответственность не наступает в том случае, если покой граждан был нарушен в результате проведения аварийно-спасательных и других неотложных работ, необходимых для обеспечения безопасности граждан.

Пока что новый законопроект депутаты рассмотрели только на заседаниях двух комитетов облдумы. Депутаты полностью согласились и с мнением представителей администрации области, и с дополнениями, внесенными управлением по правовому обеспечению деятельности думы. Ориентировочно, **25 мая** закон вынесут на первое чтение на заседание Тульской областной думы. Вполне возможно, шуметь по ночам в Туле и области прекратят уже к осени 2006 года.

ОБРАТНАЯ СВЯЗЬ

ДОРОГИЕ ЧИТАТЕЛИ! Нужно ли добавить в закон запрет на использование громкой сигнализации или на работу караоке-баров? Ваше мнение выслушает Сергей БИРЮК - звоните 19 мая, с 16.00 до 17.00, по тел. 23-55-99.

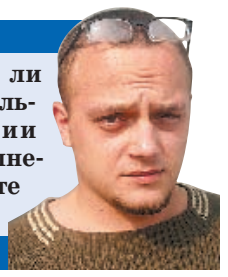

Давайте делать газету вместе!

ТУЛА СТАНЕТ ЗЕЛЕНОЙ

К 860-й годовщине со дня основания Тулы в районах города планируется выполнить работы по озеленению территорий.

По мнению психологов, вид современного города может негативно влиять на психику человека. Исправить это можно, раскрасив дома в яркие цвета и окружив их пышной растительностью.

ЗАРЕЧЕНСКИЙ РАЙОН

- обустройство газонов (ул. Октябрьская, 95),
- благоустройство зоны отдыха «Хомяковские Поляны».

СОВЕТСКИЙ РАЙОН

- реконструкция и озеленение сквера Советско-Чехословацкой дружбы,
- благоустройство и озеленение сквера афганцев,
- благоустройство сквера у памятника Л.Н. Толстому,
- устройство цветников у предприятий торговли (во всем районе).

ЦЕНТРАЛЬНЫЙ РАЙОН

- реконструкция сквера им. Мосина (ул. Металлистов),
- благоустройство территории, прилегающей к торговому комплексу «Автошина» (у таксопарка на ул. Рязанской).

ПРИВОКЗАЛЬНЫЙ РАЙОН

- благоустройство газонов по улице Болдина, 50,
- реконструкция газонов на транспортной развязке (ул. Короленко),
- благоустройство сквера «Памяти жертв политических репрессий»,
- благоустройство сквера «Радуга» (Одоевское шоссе),
- реконструкция сквера «Косогорцам, погибшим в ВОВ»,
- устройство газонов по улице Тихмянова, ул. Дм. Ульянова, 2, ул. Путейской, 5.

ПРОЛЕТАРСКИЙ РАЙОН

- реконструкция цветочниц при въезде в район (ул. Пролетарская).

Сергей БИРЮК.

15 мая, в Международный день семьи, на новоселье «Слободы» приехал губернатор Тульской области Вячеслав Дудка и его первый зам, руководитель аппарата Татьяна Постернак.

ГУБЕРНАТОР ПОЖЕЛАЛ «СЛОБОДЕ» БОДРОСТИ ДУХА

Крыльцо нового офиса «Слободы» (пр. Ленина, 116). Губернатора встречала хлебом-солью замредактора Елена Рябикова. На новоселье не принято приходить с пустыми руками, поэтому глава области презентовал «слобожанам» новенькую микроволновку. После торжественной встречи в пресс-центре «Слободы» Вячеславу Дмитриевичу рассказали об истории газеты, а затем провели экскурсию по новому офису.

В ньюс-руме редакции, где проходят планерки и работают корреспонденты, губернатор заинтересовался информационной доской с графиком сдачи материалов в номер. Глава области быстро оценил информацию и по-военному четко уточнил: сдаст ли вовремя корреспондент материал про визит губернатора. В отделе верстки Вячеслав Дмитриевич задавал вопросы как профессионал: в какой программе верстается газета, как обрабатываются фотографии...

«Слобода» подарила Вячеславу Дмитриевичу свою фирменную майку. С размером, кажется, угадали...

Власть и СМИ нашли общий язык. Губернатор Тульской области Вячеслав ДУДКА и издатель «СЛОБОДЫ» Вера КИРЮНИНА.

ОТ ПЕРВОГО ЛИЦА

Губернатор Тульской области Вячеслав ДУДКА:

Я - ЧИТАТЕЛЬ «СЛОБОДЫ»!

- Издание уже вышло за рамки регионального масштаба, оно работает уже фактически на федеральном уровне. Кроме того, 105000 экземпляров - это очень большой тираж. Таким тиражом могут похвалиться не многие издания в России! Эти люди - коллектив «Слободы» - это единая команда, они прочно стоят на ногах, идут к заветной мечте и заветной цели. У них серьезные направления в работе, серьезные планы, серьезная мотивация задач, которые они для себя решают. Наша задача - контактировать со всеми средствами массовой информации, и мы стараемся придерживаться ее. Кстати, у «Слободы» есть правило помогать своим читателям. Я тоже их читатель, значит, они должны помогать и мне!

Фото на память: губернатор Тульской области Вячеслав Дмитриевич Дудка и его первый зам, руководитель аппарата Татьяна Петровна Постернак (вторая слева от губернатора) с коллективом семейной газеты «Слобода».

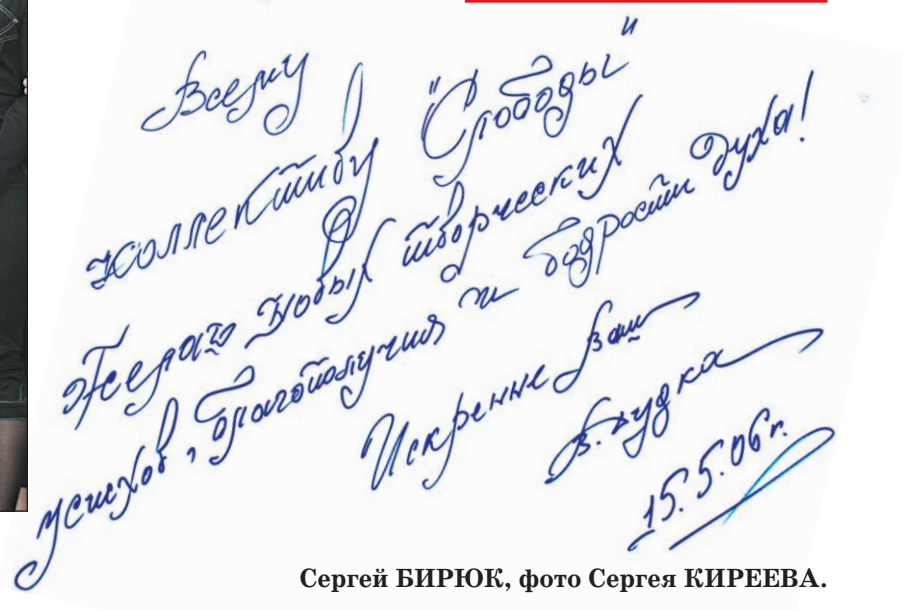
Всему коллективу "Слободы"
желаю новых творческих
успехов, благополучия и бодрости духа!
Искренне Ваш
В. Дудка
15.5.06г.

Сергей БИРЮК, фото Сергея КИРЕЕВА.

НЕ БЕЙ МЕНЯ, МАМА!

Психические травмы, полученные в детстве, остаются на всю жизнь.

Какое слово ребенок прежде всего кричит в случае опасности? - «Мама!» Мы зовем мать на помощь всегда, даже когда сами становимся родителями. Но иногда слово «мама» для малыша - самое страшное...

ДЕТСКИЙ РАЦИОН: ПЛЕСНЕВЫЙ ХЛЕБ И ВОДА

Недавно в Суворове состоялся суд по редкому в нашей области делу - о неисполнении обязанностей по воспитанию несовершеннолетнего ребенка. Судили 29-летнюю Марину Кривушину. И хотя название статьи Уголовного кодекса звучит более или менее безобидно, то, что оно под собой подразумевает, не укладывается ни в какие рамки человеческого понимания.

Дочка Маша у Марины родилась в 2000 году (имя девочки изменено, ее фамилию мы не называем из соображений этики - у девочки и мамы фамилии разные. - *Прим. авт.*). С мужем у Марины в свое время не сложилось, он ушел от нее, молодая женщина стала выпивать. И чем больше пила, тем ниже опускалась. Она нигде не работала и постоянного источника дохода не имела. Вскоре квартира Марины стала напоминать неопрятный полупустой угол, в котором не то что ребенку, взрослому жить не захочется. А Машутка жила. Своей кроватки у нее не было, она с мамой спала на одной кровати. Нехитрые одежки Машке иногда покупала бабушка. Об игрушках речи не шло: их девочке никто не покупал и не дарил.

Играть Маша могла только в детском садике, куда ее исправно водили мать или бабушка. Но вот беда: водить-то водили, а вот забирали не всегда. Мамка выпьет да и забудет о существовании дочурки... А 5-летняя девочка сидела на стульчике до последнего, ждала... И когда забирали последнего ребенка, Машка плакала.

Иногда за ней все же приходила бабушка, а бывали дни, когда вообще никто не приходил. И тогда Машку отправляли в Суворовскую больницу как «бесхозную». Даже воспитательницы иногда забирали девочку к себе ночевать - не выгонять же малышку на улицу!

Но даже когда мама приходила за Машей, девочка плакала и просилась к бабушке. Хоть куда, ТОЛЬКО НЕ К МАМЕ.

Бывали такие дни, когда Машутка врывалась утром в группу детского сада и с порога просила есть: «Хоть чего-нибудь! А то мама ничего не дает. Дома кроме плесневого хлеба и водички ничего нету!»

МАТЬ ИЗБИЛА ДОЧЬ ЗА ИСПАЧКАННУЮ ОДЕЖДУ...

Иногда, конечно, Машке перепадало кое-что хорошее: то папа придет в сад и чем-нибудь угостит, то бабушка. Бывало, ей даже покупали МОРОЖЕНОЕ. Правда, и пострадала девочка в итоге именно из-за этого проклятого мороженого.

В один из дней сентября прошлого года Маша пришла на работу к бабушке (в один из магазинов Суворова). Та сразу заметила, что девочка избита. На лбу ссадины и синяки, на затылке - жуткая плешь, волосы всклокочены. Маша рассказала бабушке, что мама избила ее и вырвала клок волос за то, что девочка случайно уронила ей кусочек мороженого на одежду.

Нормальная мать максимум бы молча расстроилась из-за испачканной кофты. Но не Марина. Она же была пьяная, как обычно...

Бабушка выглянула в окно - Марина стояла на улице, еле держась на ногах. «Бабуля, пожалуйста, не отдавай меня маме! - плакала Машка. - Я ее боюсь!»

Тогда Машку, которой еще не было и пяти лет, отправили в больницу. Повреждения на теле ребенка зафиксировали. После выздоровления девочку поместили в специализированный социально-реабилитационный центр для несовершеннолетних Суворовского района.

Директор ССРЦ Валентина ИЛЬИЧЕВА:

- Девочка находилась у нас с 24 сентября по 9 февраля 2005 года. В это время велось следствие в отношении ее матери. Местная комиссия по делам несовершеннолетних ходатайствовала о лишении Марины Кривушиной родительских прав. Суд ходатайство удовлетворил. За то время, пока девочка находилась у нас, она ни разу не попросилась к маме! Она вообще говорила о ней неохотно. Скучала только по бабушке. Ребенок был нервный и плаксивый: девочка сильно переживала из-за ужасных отношений в семье!

Пока Маша была в центре, мать несколько раз навещала ее. Правда, всегда приходила с пустыми руками. Только папа и бабушка иногда приносили гостинцы...

С ПРИГОВОРОМ СОГЛАСНА

Бабушка Маши обратилась с заявлением в милицию. Завели уголовное дело. Компетентные люди проверили жилищные условия Кривушиной и удостоверились в том, что ребенок так жить не может. Соседи Марины подтвердили, что из ее квартиры часто были слышны детский плач, шум драки. В общем, вину Марины доказали. Мировой судья, рассмотрев дело Кривушиной, пожалела, что в санкции статьи нет наказания в виде лишения свободы. Ни на следствии, ни на суде Машу не допрашивали - запретили психологи.

Марина получила полгода исправработ с удержанием из зарплаты 15% в доход государства. К слову, в прошлом номере мы писали о мужчине, зарубившем дворнягу. Тому дали тоже полгода исправработ, только условно. Кривушина с приговором согласилась, признала вину. Машу отдали на попечение бабушки.

Заместитель прокурора **Суворовского района Сергей МОКРОУСОВ:**

- В нашем районе таких дел еще не было. Доказать вину родителя или другого человека, обязанного воспитывать ребенка, сложно.

ЧТИВО В ТЕМУ

ПРЕДСТАВЬ СЕБЕ ОТОРВАННОЕ УХО

Психологи, написавшие книгу «Современный ребенок. Энциклопедия взаимопонимания», дают совет жестоким родителям:

«Любые формы физического насилия по отношению к ребенку неприемлемы. Прочувствовать это можно, если понять, что нет никакой разницы: отодрать ребенка за уши иди оторвать ему ухо вовсе. Каждый раз, когда хочется ударить, шлепнуть, дать подзатыльник ребенку, надо представлять себе это оторванное ухо. Психологически для ребенка нет никакой разницы!»

«СОВРЕМЕННЫЙ РЕБЕНОК. ЭНЦИКЛОПЕДИЯ ВЗАИМОПОНИМАНИЯ» под редакцией А. Я. Варги. М.: ОГИ, Фонд научных исследований «Прагматика культуры», 2006. - 640 с.

О ЧЕМ. Путеводитель по миру отношений детей и родителей. Из нее вы узнаете, как разговаривать с новорожденным, что делать, если в школе с ребенком никто не дружит, почему подростки красят волосы в зеленый цвет.

Книга скоро появится в продаже в оранжевых киосках «КП-Тула» и «Слобода». Примерная стоимость - **450 рублей.**

БУКВА ЗАКОНА

Ст. 156 УК РФ. Неисполнение обязанностей по воспитанию несовершеннолетнего.

Виновным может стать родитель, усыновитель, опекун, работник любого детского (образовательного, воспитательного, лечебного) учреждения, обязанного осуществлять надзор за ребенком. Статья действует в том случае, если имело место жестокое обращение с детьми. Максимальное наказание - ограничение свободы на срок **до 3 лет.**

ТОЛЬКО ЦИФРЫ

686 матерей и отцов были лишены родительских прав в 2005 году в Тульской области.

174 родителя лишились этих прав за 4 мес. 2006 года.

19 родителей привлечены к уголовной ответственности за жестокое обращение с детьми в прошлом году, 15 - с начала этого года.

ОБРАТНАЯ СВЯЗЬ

ДОРОГИЕ ЧИТАТЕЛИ! Есть ли оправдание таким родителям? Нужно ли отнимать у них детей и помещать в детдома, к опекунам? Или детям все равно нужна мама, пусть плохая, но родная? Нам важно ваше мнение! Звоните по тел. 23-55-99 Юлии КОРОЛЕВОЙ.

Давайте делать газету вместе!

250 ТЫСЯЧ РУБЛЕЙ ЗА ВТОРОГО РЕБЕНКА

пообещал Президент России Владимир Путин.

10 МАЯ Президент РФ Владимир ПУТИН обратился с посланием к Федеральному Собранию. В частности, он предлагал пути решения одной из самых важных и острых проблем России, которая для нашей области особенно актуальна - проблемы демографии.

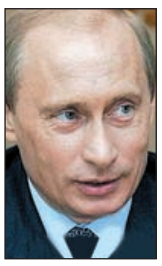

Что предлагает Путин:

- Кардинально увеличить размер пособий по уходу за ребенком до полутора лет: на первого ребенка - с **700 рублей до 1,5 тыс. рублей,** на второго - **до 3 тыс. рублей** ежемесячно.

- Женщины, которые работали и ушли в декрет, должны получать от государства не менее **40%** от прежнего заработка (правда, верхний предел этой суммы будет четко ограничен). И сумма ежемесячного пособия должна быть не меньше, чем у женщины, не работавшей до декрета.

- Чтобы женщины после рождения ребенка своевременно вернулись на работу, ввести компенсацию затрат на детское дошкольное воспитание. Для первого ребенка - на сумму, равную **20%**, для второго - **50%**, для третьего - **70%** от среднего размера оплаты, взимаемой с родителей за посещение ребенком дошкольного учреждения. (При этом Путин подчеркнул, что имеет в виду именно сумму, взимаемую с родителей, а не номинальную стоимость услуг детсадов и яслей. Чтобы эту сумму выяснить, Путин указал руководителям регионов России определить потребности учреждений для дошколят).

- Увеличить выплаты на содержание ребенка в семье опекуна и приемной семье почти вдвое - на уровень не менее **4 тыс. руб.** ежемесячно. Зарплату приемному родителю увеличить с **1-1,5 тыс. руб. до 2,5 тыс. руб.** ежемесячно. Единовременное пособие устройства в семьи при всех вариантах детей, лишенных родительского попечения, установить в размере **8 тыс. рублей.**

- Увеличить стоимость родовых сертификатов в женских консультациях **с 2 до 3 тыс. рублей**, а в родильном отделении - **с 5 до 7 тыс. рублей.**

- Создать в стране сеть современных перинатальных центров и обеспечить роддома необходимым оборудованием, специальным транспортом и другой техникой.

Тулячка Галина Ганиева в марте этого года родила тройню (на фото - мальчишки Саша и Вова, сестричка Ариша спит). На днях областные власти преподнесли Ганиевым подарки: игрушки для детей и сберкнижку с 55 тысячами рублей.

И САМОЕ ГЛАВНОЕ, на что Президент России обратил особое внимание, это то, что государство должно поддерживать женщину, которая решилась родить второго ребенка. Оно должно дать ей своеобразный базовый материнский капитал - **не менее 250 тысяч рублей** (с учетом инфляции эта сумма обязательно должна индексироваться). Однако этой суммой мать должна распорядиться следующим образом: либо пустить ее на решение жилищного вопроса, вложив в приобретение жилья с использованием ипотеки или других схем кредитования по достижении ребенком 3-летнего возраста, либо направить эти средства на образование детей, или, если захочет, положить деньги в накопительную часть своей пенсии.

Этот механизм должен быть запущен **с 1 января 2007 года.** Срок действия программы - **не менее 10 лет.** Средства, которые необходимы для начала намеченных мероприятий, должны быть предусмотрены уже в бюджете следующего года.

Юлия КОРОЛЕВА.
Андрей ВАРЕНКОВ (фото).

ТОЛЬКО ЦИФРЫ

12609 детей родились в Тульской области в 2005 году.

35366 человек умерли.

3043 жителя Тульской области родились в январе-марте 2006 года.

8892 умерли.

1 к 3 - таково соотношение рождаемости и смертности в Тульской области за последние годы.

700000 человек - на такое количество ежегодно снижается численность населения России.

УЛИЧительНЫЙ ОПРОС

А ВЫ БУДЕТЕ РОЖАТЬ ВТОРОГО?

Спросили мы у тулячек на улицах города.

Юля, 23 года, мама 3-летнего Андрюши:

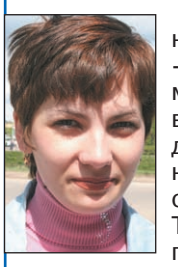

- Обещанные 250 тысяч - хорошо, но мало! Сейчас все дорого: детское питание, одежда, образование... Так что второго я рожать не собираюсь: не хватает жилплощади и денег.

Оксана, 28 лет, мама годовалой Леночки:

- Второго рожу обязательно. И это не зависит от обещания Президента помочь материально, рожу для себя. Россия должна жить, а то в мире только китайцы хорошо размножаются. Государство может помочь молодым семьям жилплощадью, а деньги ничего не решают.

Анжелика, 27 лет, мама полуторагодовалой Лизочки:

- В семье должно быть двое детей и больше. Я обязательно рожу второго малыша лет через пять. Материальная помощь - это, конечно, хорошо. Но главное для семьи с детьми - достаточная жилплощадь.

Ваши потребности переменчивы –

Ваш банк постоянен

- Кредиты до 50 000 долларов США
- До 25 000 долларов США без поручителей и залога
- На 5 лет без ограничений досрочного погашения
- Выдача кредита в течение двух-трех дней
- Удобство погашения в широкой сети отделений и банкоматов

Телефон в Туле 8 (22) 30 84 49 www.vtb24.ru
Телефон единой круглосуточной справочной службы 8 (800) 200 78 77 (звонок по России бесплатный)

Потребительские кредиты

Внешторгбанк 24
Преимущества постоянства

Генеральная лицензия Банка России №1623

Памятник Л. Н. Толстому рядом с усадьбой в Никольском-Вяземском.

В имении Никольское-Вяземское жило не одно поколение Толстых. Последним его владельцем был старший сын писателя, Сергей Львович (на фото справа).

18 мая - Международный день музеев. Для любителей активного отдыха «Слобода» предлагает маршрут путешествий по местам, где жил и работал Лев Николаевич Толстой: Никольское-Вяземское и Пирогово.

ПО ТОЛСТОВСКИМ МЕСТАМ...

НИКОЛЬСКОЕ-ВЯЗЕМСКОЕ

Родовое имение Толстых. Располагается в 130 км от Тулы, на берегу реки Чернь. Добираться удобнее всего на автомобиле по трассе Москва-Крым, недалеко от границы с Орловской областью - поворот налево. До усадьбы 5 км.

Сто лет назад Никольское-Вяземское называли орловской Швейцарией (Чернский уезд долгое время входил в состав Орловской губернии) - настолько чистым и красивым было это место. Прелесть и очарование усадьба сохранила и по сей день: дом с мезонином в окружении тополей, елей и яблонь, строгий силуэт церкви Успения Богородицы (1836 г.), овраги и холмистые поля, соловьиные трели, блеск реки Чернь, в которой до сих пор водятся раки.

В Никольском-Вяземском можно встретить звезд кино. Подышать «толстовским» воздухом частенько приезжают Василий Лановой, Юрий Назаров, Александр Феклистов, Александр Балуев, Мария Порошина. Усадьба - излюбленное место киношников. Именно здесь снимался художественный фильм «Апокриф». После съемок остался изящный белый павильон, который москвичи подарили музею.

Туристы приезжают в Никольское-Вяземское отдохнуть на пару дней «дикарями», в палатках. Жечь костры и жарить шашлыки в лесу можно, но только в специально отведенных для этого местах.

История самой усадьбы необычайно интересна, о ней вам расскажут экскурсоводы музея. Имение Толстых было построено во второй половине XVIII века и сначала принадлежало прадеду писателя, Николаю Горчакову. Позже в имении в разные годы жили Николай Ильич Толстой, отец писателя, старший брат Николай, сам Лев Николаевич. Последним владельцем имения был старший сын Толстого, Сергей Львович. Именно здесь Лев Николаевич написал многие главы «Войны и мира», Отрадное семьи Ростовых во многом списано с Никольского-Вяземского: «красивое имение, с холмистой местностью, с лесом на берегу извилистой реки»... В советские годы усадьбу уничтожили, и только 19 лет назад здание было полностью восстановлено силами Тульского машзавода.

В усадьбе есть уникальные экспонаты, принадлежавшие семье графа. Например, чудом сохранившийся самовар и старинный чайный сервиз. Музей работает каждый день **без выходных, с 9.00 до 16.00.** Цена входного билета - **для взрослого 20 руб., детский - 10 руб.**

Этот съемочный павильон усадьбе подарили на память создатели фильма «Апокриф».

НОВОСТИ МУЗЕЯ

- Скоро на работу в Никольское-Вяземское приедет Илья Ильич Толстой, старший брат директора Ясной Поляны Владимира Ильича Толстого.
- В стоящем на территории усадьбы вагоне поезда планируется сделать гостиницу для студентов.
- В планах - открытие кафе для туристов.

Старинное имение в Пирогово сейчас реставрируется. Возможно, уже следующим летом дом-музей примет первых туристов.

ПИРОГОВО

Старинное имение расположено в 65 км от Тулы. Добираться до него удобнее автомобилем через Щекино, перед указателем «Лазарево. Пирогово» повернуть налево.

Пирогово делилось на Большое и Малое и принадлежало троюродному дяде Толстого А. А. Темяшеву, а в марте 1837 года его приобрел Николай Ильич Толстой, отец писателя. Имение было очень доходным и считалось «золотым дном». Сейчас о Большом Пирогове напоминает полуразрушенная церковь Рождества Богородицы первой половины XIX века.

В Малом Пирогове сохранилось имение сестры Марии: усадьба, созданная по проекту Льва Николаевича. С 1899 года здесь жила дочь Толстого Мария Львовна.

Кроме самой усадьбы смотреть здесь пока не на что - дом ремонтируют, музейная экспозиция в стадии подготовки. Правда, рядом с усадьбой протекает Упа, так что отдохнуть на природе вам ничто не помешает.

Лариса ТИМОФЕЕВА, фото Сергея КИРЕЕВА.

Информацию о других тульских музеях см. на стр. 55.

ПРОЕКТ

Ясная Поляна. Дом Волконского.

ТУЛА СТАНЕТ ТУРИСТИЧЕСКОЙ МЕККОЙ

Губернатор Вячеслав Дудка презентовал в Москве проект создания в нашей области мировых туристических центров.

НА ПЕРВОМ московском международном форуме «Особые экономические зоны в РФ. Инвестиционный фонд России. Задачи, возможности, перспективы» проекты презентовали более 30 регионов. В своей речи Вячеслав Дмитриевич назвал наш край «тульским феноменом»:

- Тульская область - это уникальный край, на территории которого расположены три федеральных музея-заповедника... Это родина великих художников, писателей и поэтов, среди которых особая величина - Лев Николаевич Толстой.

Символ Куликова поля - колонна, сейчас реставрируется.

Высокое место в рейтинге российских регионов по туристской привлекательности позволяет рассчитывать на то, что туризм может стать одним из ключевых направлений развития региона...

Что же может предложить Тула, в чем ее уникальность и интерес для туристов?

В регионе есть четыре основные территории для развития туризма. Они располагаются на существующей транспортной инфраструктуре и войдут по проекту в особую экономическую зону:

- **«Северо-запад».** Побережье реки Оки и объекты, прилегающие к музею-заповеднику «Поленово»;
- **«Центр».** Тула. Уникальный Тульский государственный музей оружия, объекты, прилегающие к музею-заповеднику «Ясная Поляна», в том числе бывший уездный город Крапивна;
- **«Юго-восток».** Объекты, прилегающие к музею-заповеднику «Куликово поле»;
- **«Юг».** Объекты, прилегающие к филиалу музея-заповедника «Ясная Поляна» на территории Плавского и Чернского районов.

Тульский музей оружия.

Проект создания на территории Тульской области туристических центров предполагает строительство новых современных гостиничных комплексов, предприятий общепита, создание сервисных служб и развлекательных центров. По словам губернатора, это обеспечит «основу для реализации сотен коммерческих проектов со сроком окупаемости не более 5 лет». К тому же реализация проекта позволит повысить деловую активность в сфере среднего и малого бизнеса, создать более 20 тысяч новых рабочих мест.

Музей-усадьба Поленово.

Лариса ТИМОФЕЕВА.
Фото Сергея КИРЕЕВА.

ЧЕЛОВЕК НЕДЕЛИ

САМЫЙ ПРАВИЛЬНЫЙ КОНДУКТОР ТРОЛЛЕЙБУСА

Наталья Бекетова работает кондуктором в троллейбусе 5-го маршрута уже третий год. Работа ей очень нравится. В прошлом году кондукторам выдали что-то типа униформы - синие жилеты, брюки и бейсболки. Но Наталья Александровна посчитала, что ей кепка не по возрасту, и решила позаимствовать у отца-подводника пилотку. Подобрала в тон кофточку, прикрепила значки (подарок своего напарника-водителя) и - готов образцовый кондуктор!

- У нас троллейбус новый и чистый, - говорит Наталья Александровна, - надо соответствовать!

Каждый день в обед Наталья Бекетова тщательно моет салон троллейбуса: и пассажиры довольны, и экипажу приятно.

100 ТЫСЯЧ РУБЛЕЙ ЗА ПАМЯТНИК ЖЕРТВАМ ДТП

С идеей создать и установить памятник жертвам аварий выступили Управление ГИБДД по Тульской области и Общественный совет при этом органе.

Основная цель создания такого монумента - замена многочисленных несанкционированных памятников, которые родственники погибших в ДТП устанавливают на тульских дорогах. Их особенно много на оживленных трассах Тула-Щекино, Тула-Венев, Лопатково-Ефремов, а также на федеральных трассах «Крым» и «Дон». Стихийные памятники зачастую мешают нормальному движению и портят внешний облик дорог.

Управление ГИБДД объявляет открытый конкурс на создание проекта памятника жертвам аварий. В акции могут поучаствовать все желающие: как профессиональные архитекторы и дизайнеры, так и обычные туляки. Кстати, участникам конкурса предлагается выбрать место установки памятника.

Памятник должен органично вписываться в окружающий пейзаж, соответствовать требованиям всех религиозных конфессий, по смыслу должен относиться ко всем участникам дорожного движения.

Авторы лучших проектов получат крупные денежные премии. За лучший проект обещают 100 тысяч рублей.

По планам организаторов акции, первый в России памятник жертвам ДТП будет установлен в следующем году.

НА СТАДИОНЕ ПОСТРОЯТ ТЕННИСНЫЕ КОРТЫ

На месте старого катка в районе манежа стадиона в ближайшем будущем появятся крытые теннисные корты. В настоящее время полным ходом ведутся подготовительные работы. Предположительно, небольшой спортивный комплекс с тремя теннисными кортами будет построен к декабрю текущего года. Строительством занимается по заказу стадиона и фирмы «Экосервис» компания «Автошина».

ВНИМАНИЕ! КОНКУРС ОТ WWW.MYSLO.RU

ВЫИГРАЙ БИЛЕТЫ В КИНО,

...а также DVD-фильм, компьютерную игру или фирменную кружку «Слободы».

Для этого зайди на портал www.MySlo.ru. Найди 4 ключевых слова (они выделены зеленым цветом и располагаются в рубриках «Мое авто», «Афиша», «Лотереи и конкурсы» и «Городская справка»).

Составь из них известное выражение.

Например, если нашел слова: Труд, человек, обезьяна, сделал. Из них можно собрать ключевую фразу - ТРУД СДЕЛАЛ ИЗ ОБЕЗЬЯНЫ ЧЕЛОВЕКА.

Позвони в редакцию «Слободы» 19 мая с 15-30 до 15-45 по телефону 23-55-99 и назови ключевую фразу.

Первые пятеро дозвонившихся и правильно ответивших получат один из следующих призов: 1. Билет на двоих в кинотеатр «Albany» или «Родина», 2. DVD-фильм, 3. Компьютерную игру, 4. Фирменную кружку «Слободы».

Итоги конкурса будут опубликованы в газете и на портале www.MySlo.ru.

MMS-НОВОСТЬ

У ТУЛЯКА ЗАЦВЕЛО АЛОЭ!

Мой столетник цветет всего 3 дня, зато каждый год. У вас тоже зацветет, если срезать верхушку (30-40 см) и укоренить ее в плодородной почве.

MMS-новость прислал туляк Владимир Яковлев.

Стань автором «слободских» фотоновостей! Пришли интересный кадр на номер 8-906-626-66-66 с описанием: где, когда и что произошло. Приз - 300 рублей и карточка оплаты Билайн на 10 единиц.

Спонсор рубрики «Билайн» в Туле.

ЧТО БЫ ТАКОЕ СЪЕСТЬ,

Диетами женщины озабочены всегда, но перед летним сезоном эта тема становится особенно актуальной.

РАЗГОВОРЫ о том, какой рецепт лучше использовать для быстрого похудения, можно услышать везде: на работе, в транспорте, на улице. Наша читательница из Тулы Евгения Постникова прислала в редакцию письмо с описанием 5-недельной диеты. Она утверждает, что соблюдать ее совсем нетрудно, а результат очень хороший: «Я без труда потеряла 4,5 кг, а моя подруга - целых 6! Думаю, скоро смогу прислать свои фотографии на «слободской» конкурс «Похудей-ка!». Хочу выиграть тренажер!

Итак, всю **ПЕРВУЮ НЕДЕЛЮ можно** есть ТОЛЬКО сырые овощи, сыры и йогурты 5%-й жирности. Количество ЛЮБОЕ! Время дня ЛЮБОЕ! Позволено одно вареное яйцо в день. Чай, кофе - в любом количестве (без сахара), а воды - 2 л в день.

Причем овощи можно употреблять в любом виде: грызть огурцы, посыпая их болгарской брынзой, макать помидоры и болгарские перцы в йогурт. А можно слопать огромную порцию салата из всевозможных овощей с яйцом и брынзой. И - никакого чувства голода! Для разнообразия и настроения можно пожевать 3 зеленых яблока.

ВТОРАЯ НЕДЕЛЯ в точности повторяет первую. К этому времени пропадает охота есть что-либо, кроме овощей, сыра и яблок. Я даже отказалась от яиц, которые с жадностью ела вначале. К концу второй недели почувствовала необычайную легкость в теле и в... мыслях.

С начала **ТРЕТЬЕЙ НЕДЕЛИ** необходимо добавить к овощам и сырам кусок мяса, птицы или рыбы (300 г, лучше тушеного). А вот употребление сыров и йогуртов надо сократить.

Овощи, сыры, мясо, яйца и яблоки надо есть еще 2 недели.

! От 500 г до 1 кг в неделю - нормальный ритм похудения для взрослого здорового человека.

Через три недели после начала диеты вы начнете просто таять на глазах изумленных коллег и домочадцев. **Самое интенсивное сбрасывание веса - ДВЕ ПОСЛЕДНИЕ НЕДЕЛИ.** После окончания диеты мне пришлось приложить немало усилий, чтобы заставить себя съесть хлеб с маслом или пельмени».

Для этой диеты можно приготовить:

ЦАЦИКИ С ОГУРЦОМ

5 долек чеснока, 1 пучок шнитт-лука (мелкие перья), 1 пучок укропа, 250 г обезжиренного творога, соль, 2 свежих огурца.

Натереть на крупной терке огурцы. Вымыть зелень и мелко нарезать. Смешать творог со сметаной и посолить. Добавить огурец, зелень и выдавить чеснок. Дать настояться в течение 15 минут.

ЗЕЛЕНЫЙ САЛАТ С БРЫНЗОЙ

По 1 стручку красного и желтого сладкого перца, 200 г зеленого салата, 2 красные луковицы, 200 г брынзы, 1 пучок петрушки, 3 ст. л. красного винного уксуса, 1-2 ч. л. горчицы, соль, молотый черный перец, 6 ст. л. оливкового масла.

Сладкий перец вымыть, разрезать каждый стручок пополам, удалить семена и нарезать мелкими кубиками. Зеленый салат очистить, вымыть, промокнуть салфеткой и крупно нарезать. Репчатый лук очистить и нарезать колечками. Брынзу нарезать кубиками. Петрушку мелко нарубить, смешать с уксусом, горчицей, солью, черным молотым перцем и оливковым маслом.

Овощи смешать с брынзой и соусом. Салат подавать сразу.

КОММЕНТАРИЙ СПЕЦИАЛИСТА

Областной диетолог Юлия Михайловна ТРОШКИНА:

- Любые попытки снизить вес должны проходить под контролем врача-специалиста. Только он может подобрать правильный рацион питания с учетом индивидуальных особенностей организма.

Самостоятельно применять ту или иную диету я не рекомендую, так как результат может быть непредсказуемым, в том числе – негативным.

ОТЛИЧНОЕ КАЧЕСТВО В НОВОЙ УПАКОВКЕ

На молочных продуктах Тульского молочного комбината, начавшего свою работу в 1960 году, выросло не одно поколение туляков. Сегодня это предприятие является крупнейшим в Тульской области, оно входит в число лидеров отрасли.

ОСНОВНЫЕ преимущества комбината над конкурентами на общем рынке заключаются в высоком качестве и постоянно обновляемом ассортименте выпускаемой продукции и ее 100%-й натуральности. Принимаются все меры для того, чтобы она максимально отвечала вкусам самых взыскательных покупателей. Специалистами предприятия в сотрудничестве с учеными-диетологами постоянно ведутся разработки новых видов полезных и вкусных изделий. Внедряются в производство современные виды упаковки из экологически чистых материалов, позволяющих увеличить срок хранения молочных продуктов.

Один из последних шагов в этом направлении - **выпуск пастеризованного молока (3,2 % жира) и кефира (3,2% и 0%) в мягких пакетах из многослойной светонепроницаемой пленки.**

В качестве сырья для производства этой продукции используется натуральное коровье молоко, которое доставляется из наиболее благополучных сельхозпредприятий области. Поэтому на переработку приходит молоко ароматное, вкусное.

Не секрет, что небольшие заводы не располагают средствами для переоснащения своих производств, оставляет желать лучшего и уровень их санитарного и технологического развития. В нашем регионе, пожалуй, лишь **ОАО «ТУЛЬСКИЙ МОЛОЧНЫЙ КОМБИНАТ»** имеет все необходимое для производства в промышленных масштабах полезной продукции высоких европейских стандартов качества.

Конечно же, о порошковом (восстановленном) молоке и речи не идет! На предприятии вся продукция выпускается только из свежего натурального молока. Как говорится, лучше выпустить меньше продукции да лучше. И даже зимой, когда падают надои молока, **«ТУЛЬСКИЙ МОЛОЧНЫЙ КОМБИНАТ»** ищет поставщиков молока за территорией области порой в ущерб собственной прибыли. Поэтому комбинат получает на переработку натуральное молоко высшего сорта - вкусное и ароматное. Недаром девизом **ОАО «ТУЛЬСКИЙ МОЛОЧНЫЙ КОМБИНАТ»** является «Вкусно, полезно, натурально на 100%».

Такая упаковка позволяет полностью сохранить состав и питательные свойства продукта в течение 5 СУТОК.

Елена МИШИНА.

НА ПРАВАХ РЕКЛАМЫ.

ВНИМАНИЕ! КОНКУРС! ПРИЗ!

ВЫИГРАЙ КНИГУ КУЛИНАРНЫХ РЕЦЕПТОВ

Дозвонись первым, ответь правильно на 3 вопроса, и книга о вкусной и полезной пище станет твоей.

1. Из чего делают простоквашу?
а) Из пива. **б)** Из апельсинового сока. **в)** Из молока.
2. Стандартная начинка для вареников.
а) Творог. **б)** Мясо. **в)** Джем.
3. Молочный алкогольный напиток в Калмыкии.
а) Кумыс. **б)** Бренди. **в)** Коньяк.

Ответы принимаются 19 мая с 13.30 до 13.45 по тел. 23-55-99.

Победитель предыдущего конкурса - Антонина Вячеславна ХОДИНА. ПРАВИЛЬНЫЕ ОТВЕТЫ: 1. Б). 2. А). 3. А).

100% РЕНТАБЕЛЬНОСТЬ
Все для организации ФАСТ-ФУДА
• Булочки для хот-догов и гамбургеров
• Начинка для гамбургеров (котлета, сыр, резаные огурцы, майонез, кетчуп)
• Картофель-фри и фритюрное масло
• Кукуруза в початках
• Смеси для мягкого мороженого и горячего шоколада
• и многое другое на заказ
305-310
ООО ДАКС

ООО МИРАМАКС
НАСТОЯЩАЯ РОДНИКОВАЯ ВОДА У ВАС ДОМА И В ОФИСЕ!
Для новых клиентов - ПОДАРКИ!
При заказе от 4-х бутылей 19л - ЧЕТВЕРТАЯ БЕСПЛАТНО.
Тел. в Туле: 38-40-65, 39-52-12.
Тел. в Алексине: (253) 4-44-88, 4-30-91.
Тел. в Новомосковске (262) 6-60-06.
ДОСТАВКА БЕСПЛАТНО!

ЧТОБЫ ПОСТРОЙНЕТЬ?..

Прежде чем набить холодильник окорочками, тортами и другими высококалорийными продуктами, подумайте, как будет нелегко ему и вам!..

МОДНЫЕ ДИЕТЫ

✔«ГОЛЛИВУДСКАЯ»

Дневная калорийность - около 600-800 килокалорий (при обычной суточной норме в 2200-2500 ккал). В суточный рацион, например, входят 2 апельсина, чашка чая или кофе без сахара, 1 яйцо, 80 г говяжьего мяса или рыбы, испеченных на решетке без жира, тарелочка нежирного творога и фруктовый салат из грейпфрутов и ананасов.

Средняя потеря веса за неделю 5 кг. После прекращения диеты потерянный вес возвращается с избытком. Если использовать такую диету более двух раз в год, это приведет к нарушению обмена веществ.

✔«СУПЧИКОВАЯ»

Из овощей - капусты, моркови, лука, кабачков и т. д. (но не из картофеля) - варится суп, который можно есть сколько угодно. **Калорийность таких супчиков очень низкая.**

В таком супе много веществ, которые усиливают выделение желудочного сока. Поэтому вам обеспечено постоянное чувство голода, а желудку - гастрит. К тому же в супе практически нет белка.

✔РАЗДЕЛЬНОЕ ПИТАНИЕ

Автор - доктор Шелтон - не рекомендует есть одновременно белковые продукты (мясо, рыба, яйца и пр.) и углеводные (хлеб, каши).

Необходимость есть белки, жиры и углеводы отдельно приводит к более дробному питанию, а это **помогает достигнуть временной потери веса.**

Главный вред от раздельного питания - это нарушение микрофлоры желудочно-кишечного тракта.

✔ПО ГРУППЕ КРОВИ

Автор диеты - врач д'Адамо - считает, что люди с **I группой** крови приспособлены к усвоению мясной пищи. Обладатели **II группы** должны есть растительные продукты, **III** - молочные, а **IV** - все подряд.

Любое ограничение в еде, упорядоченное дробное питание и исключение жареного, копченого, жирного (а это требование для всех групп крови) ведет к снижению веса и улучшению обмена веществ.

Большинство ученых не видят связи групп крови с рационом питания.

✔МЯСНАЯ

Автор - британский диетолог Аткинс. При этой диете вы **никогда не испытываете чувства голода.**

Диета Аткинса приводит к тяжелой форме почечнокаменной болезни, лености и проблемам со здоровьем.

✔«СРЕДИЗЕМНОМОРСКАЯ»

Большое количество оливкового масла, много свежей рыбы и других свежих продуктов, немного вина и никаких консервов.

Недавние исследования показали, что оливковое масло, рыбий жир и небольшое количество алкоголя необходимы организму для выработки простагландинов. Эти вещества регулируют клеточный обмен, предотвращая сердечные приступы и другие болезни.

Диета не вызывает большого снижения веса **и помогает выработать привычку к здоровому питанию,** что навсегда избавляет от сброшенных килограммов.

Диеты изучала Елена РЯБИКОВА.

Тел. 42-68-24, 42-78-82
САХАР МУКА
с доставкой на дом
Тел. 48-53-92

УВАЖАЕМЫЕ ЖИТЕЛИ г. ТУЛЫ!

25 МАЯ 2006 года

на базе **Тульской железнодорожной поликлиники**
Центральная станция переливания крови
Министерства здравоохранения и социального развития в г. Москве проводит

«День донора»

Кровь сдают на добровольной основе безвозмездно люди в возрасте от 18 до 60 лет.

На усиленное питание выплачивается **300 руб.**, выдается справка на дополнительный день отдыха.

Забор крови будет производиться по адресу: г. Тула, ул. Дм. Ульянова, 8, поликлиника, 2-й этаж, каб. 44 с 9.00 до 13.00. Телефон для справок 20-30-31.

Забранная кровь будет передана в больницы, в которых проходят лечение воины из горячих точек России.

Администрация ФГУ «ЦСПК Росздрава» в г. Москве.

Лиц. №1218/04 от 26.03.04 г.

РАЗУМНАЯ КОРРЕКЦИЯ ВЕСА

СЕРСО

ЗАДУМАЙТЕСЬ:

- **УСТРАНИТЕ ГЛАВНУЮ ПРИЧИНУ ЛИШНЕГО ВЕСА** с помощью уникального метода С. Смелова.
- **ИЗБАВЬТЕСЬ ОТ ПСИХОЛОГИЧЕСКОЙ ЗАВИСИМОСТИ** от высококалорийной пищи.
- **СБРОСЬТЕ ДО 40% ВЕСА** в течение нескольких месяцев после лечения, которое займет у вас всего один день.
- **УНИКАЛЬНЫЙ МЕТОД** С. Смелова подтвержден 12-летней практикой, высококвалифицированными специалистами мед. центра СЕРСО во многих городах России.
- **МЕТОД ОДИНАКОВО ЭФФЕКТИВЕН И БЕЗОПАСЕН** практически для любого человека.
- **ВЫДАЮЩЕЕСЯ ИЗОБРЕТЕНИЕ** подтверждено Институтом Питания РАМН, Минздравом РФ и удостоено серебряной медали Кембриджского биографического центра «За выдающийся вклад в медицину».
- **МЫ ПОМОГЛИ МНОГИМ, ТЕПЕРЬ МЫ МОЖЕМ ПОМОЧЬ ВАМ!**

ЗАДУМАЛИСЬ?

ПОЗВОНИТЕ НАМ: 32-17-68, 32-16-39.
Действует гибкая система скидок.

Лиц. МДК3 №99001001773 от 09.06.05 г.

Сеансы проводятся 29 мая 2006 г. в 10.00 в ДК ТОЗ по адресу: Тула, ул. Советская, 2.

УЗНАЙТЕ О МЕТОДЕ НА НАШЕМ САЙТЕ: WWW.SERSO.RU.

ЦЕНТР «ДОВЕРИЕ»

Лиц А 459504

ул. Первомайская, 2, тел. (0872) 31-13-94

Анонимное лечение и профилактика АЛКОГОЛИЗМА и ТАБАКОКУРЕНИЯ по А.Р. Довженко

Прием ведут ТУЛЬСКИЕ врачи-наркологи высшей квалификации

Врач - **СИДОРОВ** Александр Петрович: пн., вт., ср., пт. с 10.00; сб. с 9.00

Врач - **ТРОФИМОВА** Лариса Петровна: вс. с 10.00

СРОЧНО! К НАМ, ЕСЛИ У ВАС:

ЗАПОЙ, ТЯГА К СПИРТНОМУ	НАРКОЛОГ
АЛКОГОЛЬНАЯ, ТАБАЧНАЯ ЗАВИСИМОСТЬ	
РАССТРОЙСТВА СНА, НАСТРОЕНИЯ, ВСД и т.д.	ПСИХИАТР
ПРОБЛЕМЫ СО ЗДОРОВЬЕМ	ТЕРАПЕВТ

СТАЦИОНАРНАЯ И АМБУЛАТОРНАЯ ПОМОЩЬ

28-22-33 НАРКОЛОГ и Я

ООО МЕДИАФАРМ
Лиц. А 459475 выд. Деп. Здр. Адм. Тульск. Обл.

КЛИНИКА ЛАЗЕРНОЙ МЕДИЦИНЫ «Л'МЕД»

Лиц. Г №937591 выд. зап. здрав. адм. ТО

Все услуги в кредит. Принимаются к оплате банковские карты.

- Косметология
- Фотоэпиляция
- Гинеколог
- Дерматолог
- Эндокринолог
- ЛОР
- УЗИ
- Офтальмолог
- Лазерная терапия

302-902

Красноармейский пр., 48 Напротив ТЦ "Интерсити"
www.l-med.ru

АНОНИМНОСТЬ ГАРАНТИРУЕТСЯ 28-11-00

ЛЕЧЕНИЕ АЛКОГОЛИЗМА

- ✓ ВЫВЕДЕНИЕ ИЗ ЗАПОЯ КРУГЛОСУТОЧНО;
- ✓ ВЫЗОВ ВРАЧА НА ДОМ;
- ✓ КОДИРОВАНИЕ, специнъекции "ТОРПЕДО", "ЭСПЕРАЛЬ";
- ✓ СТАЦИОНАР;
- ✓ прием НАРКОЛОГА;
- ✓ блокада ТАБАЧНОЙ зависимости;
- ✓ КОРРЕКЦИЯ ВЕСА. New

Прием и лечение проводят высококвалифицированные врачи.

Лиц А 459475 ООО МЕДИА ФАРМ

В течение 1 дня лечение АЛКОГОЛИЗМА

Запись и вызов врача **39-67-35**

АНОНИМНО КРУГЛОСУТОЧНО

- ПРЕРЫВАНИЕ, ВЫВЕДЕНИЕ ИЗ ЗАПОЯ
- ВОЗМОЖНОСТЬ ЛЕЧЕНИЯ В СТАЦИОНАРЕ
- КОДИРОВАНИЕ: "ТОРПЕДО", "ЭСПЕРАЛЬ"
- КОНСУЛЬТАЦИИ ПСИХИАТРА-НАРКОЛОГА, ПСИХИАТРА
- СТАБИЛИЗАЦИЯ ВЕСА

Лиц. А 459475 выд. Деп. здравоохр. ТО
ООО МЕДИА ФАРМ

ЛЕЧЕНИЕ ЗАПОЕВ, ПОХМЕЛЬНОГО СИНДРОМА, БЛОКАДА АЛКОГОЛЬНОЙ ЗАВИСИМОСТИ, "ТОРПЕДО", "ЭСПЕРАЛЬ".

38-55-38

ООО МЕДИАФАРМ Лиц. А459260 выд. деп. здравоохр. ТО

медицинский центр Консультант

ул. Коминтерна, 18
тел. 361-391

www.consyltant.ru

ХИРУРГИЯ
гинекология, урология
ЛОР, флебология
травматология

ТЕРАПИЯ
ревматолог, гастроэнтеролог
пульмонолог, аллерголог
кардиолог, эндокринолог

Лабораторная диагностика
Очищение крови
Соляная пещера

Прием ведущих специалистов города и области

Лиц. №71-01-000138, выд. №71-01-000137

Эвента-Мед

www.eventamed.ru
eventamed@bk.ru

консультации БЕСПЛАТНО

на базе Железнодорожной больницы г.Тулы
Лиц. № 99-01-000337 выд. ФСН в сфере здрав. и соц. разв.

ВСЕ ВИДЫ **ПЛАСТИЧЕСКИХ ОПЕРАЦИЙ:**

- подтяжка кожи лица, век
- пластика носа, ушей
- увеличение груди
- уменьшение груди
- коррекция формы груди
- пластика живота
- липосакция
- иссечение рубцов

Услуги в кредит

операции проводят СПЕЦИАЛИСТЫ ведущих клиник Москвы

38-48-66
8-903-840-48-66

Эвента-Мед

УЛЬТРАМЕД ДИАГНОСТИЧЕСКИЙ ЦЕНТР

Лиц. №99-01-000337 от 07.10.04 г. выд. ФС по надзору в сф. здравоохр. и соцразв.

на базе ЖЕЛЕЗНОДОРОЖНОЙ БОЛЬНИЦЫ

ООО МЕДИА ФАРМ

УЗИ-диагностика: органы брюшной и плевральной полостей, урология, акушерство и гинекология, молочные, щитовидная железы. Выявление онкозаболеваний. Диагностические пункции внутренних органов и образований под контролем УЗИ и т.д.

Все виды функциональной диагностики: ЭКГ, ЭХО-КГ, М-ЭХО, электроэнцефалогр., велоэргометрия, спирометрия, УЗ-допплерография сосудов конечностей и сосудов головы.

Диагностическая и лечебная эндоскопия: гастро-, бронхо-, колоно-, ректоколоноскопия и т.д. Полипэктомия. Санация бронхиального дерева, остановка кровотечений.

Рентгенографические исследования: рентгенограммы, рентгеноскопии с консультацией врача-рентгенолога. Предварительные консультации терапевта, психиатра, хирурга и др.

Комплексное обследование в стационарных условиях.

ЗАПИСЬ ПО ТЕЛ.: 28-22-33, 28-11-00.
Выходной - воскресенье.

АМД ЛАБОРАТОРИИ

www.amdlab.ru

- лечение волос и кожи головы
- косметология
- фотоэпиляция

30-10-38
Тула, ул. Демонстрации, 17, оф. 31.

ООО "ЗЛИНА" Лиц. №71-01-000024

ВЫВЕДЕНИЕ ИЗ ЗАПОЯ

- кодирование
- специнъекции
- лечение игромании
- капельницы, выезд на дом
- консультации психиатра
- депрессии, неврозы, стрессы

42-64-54
КОНФИДЕНЦИАЛЬНО, 24 часа

Счастья вашей семье!

ООО КЛИНИКА НАРКОЛОГИИ И ПСИХОТЕРАПИИ "НЕДЫХАНИЕ" Лиц. Г607556 от 25.03.2004 г. выд. деп. здравоохр. ТО

ХОРОШИЙ ПРИМЕР

93 кг

Минус 28 кг за полгода

65 кг

Чтобы худеть достаточно эффективно, надо прежде всего избавить свой организм от его болезнетворного настроя запасать жир. Метод доктора С. П. Семёнова позволяет решить эту задачу всего за 1 сеанс.

Медицинский центр "ВИТА ВАЛИДА" Санкт-Петербург

АКУПУНКТУРНОЕ ПРОГРАММИРОВАНИЕ 1 СЕАНС

ИЗБЫТОЧНЫЙ ВЕС

Патент РФ №2195330

Тула: 8-910-555-43-43

пн. - пт. с 11.00 до 18.00, сб. с 11.00 до 15.00

ВИТА

Лиц. № 78-01-000039 ФС НС ЗСР
www.mcvita.ru

Тел. центр.рег. 8-800-200-84-82 с 9⁰⁰ до 20⁰⁰ (звонок БЕСПЛАТНЫЙ)

Предъявителю купона СКИДКА 500 руб.
Скидка действует с 24 по 31 мая.

Вам плохо? Мы поможем!

- Скорая медицинская помощь
- Устранение интоксикаций различного происхождения (алкогольной и пр.)
- Лечение и профилактика заболеваний

Круглосуточно
45-41-55
8-910-583-83-41

Лиц. 71-01-000116 от 01.11.05 выд. Фед. сл. по надз. в сф. здравоохр. и соц. разв.

Выведение из запоя

ВЫЕЗД ВРАЧА НА ДОМ

Возможность последующего лечения алкоголизма.

ООО "Биофарм"

36-97-15

Лицензия А 459510 от 24.02.03
Лиц. Г 471843 от 24.02.1998 г.

АЛКОГОЛИЗМ

- ВЫВЕДЕНИЕ ИЗ ЗАПОЯ;
- комплексное лечение алкогольной зависимости;
- динамическое ведение больных;
- КАПЕЛЬНИЦЫ, инъекции;
- консультации психиатра-нарколога

КРУГЛОСУТОЧНО
ОДИН ЧАС – И ВРАЧ У ВАС
28–20–20

Фед. лиц. 71-01-000188 ООО "ЧАДАВИЦЕНА"

ГЕРПЕС ПЕРЕДАЕТСЯ ЧЕРЕЗ ПОЦЕЛУИ

Каждый восьмой туляк болеет герпесом. Об этой хитрой болезни рассказывает врач-дерматовенеролог высшей категории, зам. главного врача Тульского областного кожно-венерологического диспансера, кандидат медицинских наук Владимир Николаевич БУГОРСКИЙ.

ЭТО НЕ ПРОСТУДА

Герпес имеет вирусную природу. Около 25% населения регулярно (в среднем два раза в год) испытывают приступы этой самой «простуды». Чаще всего герпес поражает губы, половые органы, а также центральную нервную систему (менингиты, энцефалиты) и глаза (конъюнктивиты, кератиты).

Заражение происходит незаметно для человека. Малыши получают болезнь от родителей - через поцелуи, посуду. Генитальный герпес встречается у взрослых и нередко передается от людей, не имеющих абсолютно никаких симптомов заболевания.

Герпес избирателен - если уж полюбил губы, нёбо, подбородок - с них не сойдет.

Обострению герпеса способствуют:

- стресс
- переохлаждение или перегрев организма
- острые респираторные заболевания
- ослабленный иммунитет
- медицинские манипуляции (аборт, удаление спирали)
- чрезмерное употребление алкоголя
- отравления.

На возникновение генитального герпеса влияют: пол (женщины болеют чаще мужчин); раннее начало половой жизни; число половых партнеров (высокая частота заболеваний отмечена у женщин легкого поведения); социально-бытовой уровень жизни (чаще отмечается в группах населения с низким уровнем); возраст (пик заболеваемости приходится на сорокалетних); наличие в анамнезе ИППП (инфекций, передающихся половым путем).

! 310 больных герпесом впервые было зарегистрировано в Тульской области в 2005 году. По мнению врачей, действительное количество больных гораздо больше.

НЕ МАСКИРУЙТЕ БОЛЯЧКИ

Первые проявления герпеса, как правило, проходят более бурно, чем рецидивы. Сначала появляется зуд, жжение в области губы или на каком-либо участке лица (наружной или внутренней поверхности щеки, в области крыльев носа, на мочке уха или в области наружного слухового прохода и др.). Затем появляются припухлость и болезненные ощущения. Высыпания могут сопровождаться недомоганием, головной болью, повышением температуры и даже нарушением сна.

Если защитные силы организма снижены, то герпес может поражать значительные поверхности.

Опасности для жизни вирус не представляет, но болезненные пузырьковые высыпания и корочки не только причиняют физический дискомфорт, но и значительно портят эстетический вид, даже могут остаться шрамы. Маскировать герпес косметикой или тональным кремом бесполезно. Это может только усугубить заболевание.

Герпес - хитрая болячка: если уж облюбовал губы, то впредь будет появляться там снова и снова.

ЭТО ЛЕЧИТСЯ?

Вылечить герпес невозможно, но можно серьезно подавить активность вируса. В профилактике герпеса используются общеукрепляющие препараты (витамины, иммуностимуляторы и др.). Для срочной профилактики - мази, содержащие противовирусные вещества - Ацикловир (Зовиракс, Гексал, Герперакс и др.). Назначают препараты и для внутреннего применения (Валтрекс).

Профилактики герпеса не существует. Вакцина стимулирует иммунитет против вируса, но ее применяют к уже инфицированным людям, чтобы облегчить их страдания во время рецидивов. Уберечь же от вируса вакцина пока не в силах.

Закаляйтесь, старайтесь хранить душевный покой, избегать переутомления. Для предупреждения заражения детей ограждайте их от излишних проявлений любви - поцелуев.

Не занимайтесь самолечением! Заметив первые признаки герпеса, обратитесь за консультацией к дерматологу по месту жительства. В Тульском областном кожно-венерологическом диспансере есть анонимный кабинет, где можно провести диагностику **(ул. Майская, 3, тел. 48-31-84).**

Лариса ТИМОФЕЕВА.

НАРОДНЫЕ РЕЦЕПТЫ

Вот так бороться с герпесом предлагают читатели «Слободы».

Смачивайте ВАЛОКОРДИНОМ (препарат от болезней сердца) высыпания на слизистой несколько раз в течение дня, и герпес пойдет на убыль.

Срежьте ветки МАЛИНЫ, промойте их кипяченой водой, порежьте на кусочки длиной 1-2 см и разжевывайте во рту до кашицеобразного состояния. Эту кашицу прикладывайте к пораженному месту. В малиновых ветках содержатся полифенольные вещества, подавляющие вирусы.

При первых признаках лихорадки на губах **смочить ватный тампон СПИРТОМ**, приложить и держать 10 минут.

ЗНАЕТЕ ЛИ ВЫ, ЧТО...

...более 90% людей всего земного шара инфицированы вирусом простого герпеса. 20% из них имеют те или иные клинические проявления инфекции.

...герпесвирусные инфекции встречаются у 2% людей, генитальный герпес - у 6-10% взрослых.

ВОПРОС-ОТВЕТ

КАК БЫСТРО ПОХУДЕТЬ К ЛЕТУ

Я занимаюсь в тренажерном зале, результатов пока нет, но хочу похудеть к лету как можно быстрее. Может быть, мне надо попить коктейли или таблетки, чтобы усилить эффект? Что Вы посоветуете моему мужу? Наталья, Тула.

Отвечает фитнес-консультант спорт-клуба «Иван» Любовь Лыбань.

- Только тренажерный зал не поможет справиться с проблемой. Эти тренировки помогут привести мышцы в тонус, но жиры сгорают только при аэробном режиме. Поэтому сделайте акцент на аэробные тренировки (бег, ходьба, велосипед или аэробика) 2-3 раза в неделю от 45 минут до часа, чередуя их с занятиями в тренажерном зале.

Если результатов нет уже давно, попробуйте заменить тренажерный зал групповыми силовыми тренировками. На них Вы не только проработаете все основные группы мышц, но и также сможете сбросить лишние килограммы, т. к. они проходят в аэробном режиме.

Чтобы усилить эффект тренировок, воспользуйтесь так называемыми жиросжигателями (энергетиками). Во время аэробных тренировок Вам помогут препараты с содержанием L-каротина, при силовых тренировках - с содержанием гуараны и кофеина.

Если задача мужчины - сбросить лишний вес, то схема остается той же. Если же он хочет нарастить мышечную массу, то в сочетании со специальной программой в тренажерном зале ему помогут углеводно-белковые коктейли и прием аминокислот.

Но не забывайте, что результата Вы сможете добиться только при регулярных тренировках в сочетании со здоровым питанием.

ВЫВЕДЕНИЕ ИЗ ЗАПОЯ
• Капельницы на дому • Кодирование
• Консультации нарколога, психотерапевта
• Лечение игромании, стресса, депрессии, неврозов
Конфиденциально, 24 часа 38-28-88
ООО КЛИНИКА НАРКОЛОГИИ И ПСИХОТЕРАПИИ "МЕДЬЛИНИС" Лиц. ГЛ17986 от 31.03.2004 г. выд. деп. здравоохр. ТО

Фед. лиц. 71-01-000188
ООО "МЦ "АВИЦЕННА"
ЛЕЧЕНИЕ АЛКОГОЛИЗМА
• Выведение из запоя, снятие алкогольной интоксикации, капельницы
• Блокада алкогольной зависимости, введение "ТОРПЕДО" на дому и в условиях дневного стационара
тел. 38-41-01

ГОТОВИТ СЮРПРИЗЫ

10 июня в Москве в спорткомплексе «Олимпийский» стартует XI ежегодный рок-фестиваль «MAXIDROM-2006».

В ОЧЕРЕДНОЙ раз на площадке соберутся лучшие рок-музыканты. На фестиваль приедут **«Би-2»** (кстати, ребята недавно вернулись из Австралии, где записали новый альбом), **«Танцы Минус»** (скоро «выстрелят» очередным диском, первый сингл с которого - «Небэль» - уже несколько недель не покидает хит-парад двух столиц) и **маэстро Дельфин** (3 сингла с его последнего альбома попали в эфир радио MAXIMUM, где прочно закрепились). Ожидаются гости из ближнего зарубежья - **латвийцы BRAINSTORM** (недавно выпустившие новый альбом «Four Shores») и **Океан Ельзи.** Организаторы приготовили сюрприз - если обычно на фестивале выступали 3 иностранные команды, то в этом году их будет 5. Это **группа из Швеции The Cardigans** (на их счету уже 6 альбомов, последний - «Super Extra Gravity»), **группа из Великобритании IAMX** (проект лидера легендарных Sneaker Pimps Криса Корнера), **австралийская звезда Pete Murray, легендарная немецкая группа Fools Garden** (недавно на радио MAXIMUM состоялась премьера их новой песни «Does Anybody Know?») и еще одна группа, имя которой вы узнаете только на самом фестивале.

Кстати, корреспонденты «Слободы» тоже едут на MAXIDROM. Материал о том, как прошел мегафестиваль с розыгрышами эксклюзивных фото рок-звезд, **читайте в «Слободе» 14 июня!**

ЧТОБЫ ПОПАСТЬ НА MAXIDROM, НАДО:

✔**КУПИТЬ БИЛЕТЫ.** Лучше сделайте это заранее, чтобы накануне фестиваля не носиться в поисках. Билеты продаются в кассах «Олимпийского» (Москва, Олимпийский проспект, 16, метро «Проспект Мира»), театральных кассах Москвы и на сайте **http://kassir.ru Цена билетов - от 500 до 3000 рублей.**

✔**ПРИЕХАТЬ 10 ИЮНЯ, В СУББОТУ, В СПОРТКОМПЛЕКС «ОЛИМПИЙСКИЙ»** желательно за полтора-два часа до начала фестиваля. Начинается «MAXIDROM-2006» в **17.00.**

✔**НЕ ПРИВОЗИТЬ С СОБОЙ НАПИТКИ И ЕДУ** - в зал с ними не пропустят. Перекусить можно будет в фойе спорткомплекса. **Запрещается также проносить фото- и видеоаппаратуру, оружие.**

ВЫБИРАЕМ КУПАЛЬНИК

Совсем скоро начнется жара и нас потянет к водоемам. А значит, пора выбирать купальник. Главная тенденция - девственная скромность и закрытость. Нет - стрингам, да - шортикам и сплошным купальным костюмам!

КОФЕ С МОЛОКОМ

Такой купальник не останется незамеченным! Прежде всего, благодаря асимметричному крою. Такой покрой подчеркивает талию, чашечки лифа, соединенные кольцом, соблазнительно открывают грудь. А белый цвет в сочетании с кофейным сделает вас самой модной шоколадкой пляжа!

ЧУПА-ЧУПС

Лиф этого купальника с «американской» проймой - закрытый и соблазнительный одновременно благодаря глубокому вырезу между чашечками. Такая форма лифа позволяет зрительно увеличить грудь. Кстати, купальник выполнен в модной розово-оранжево-салатовой гамме.

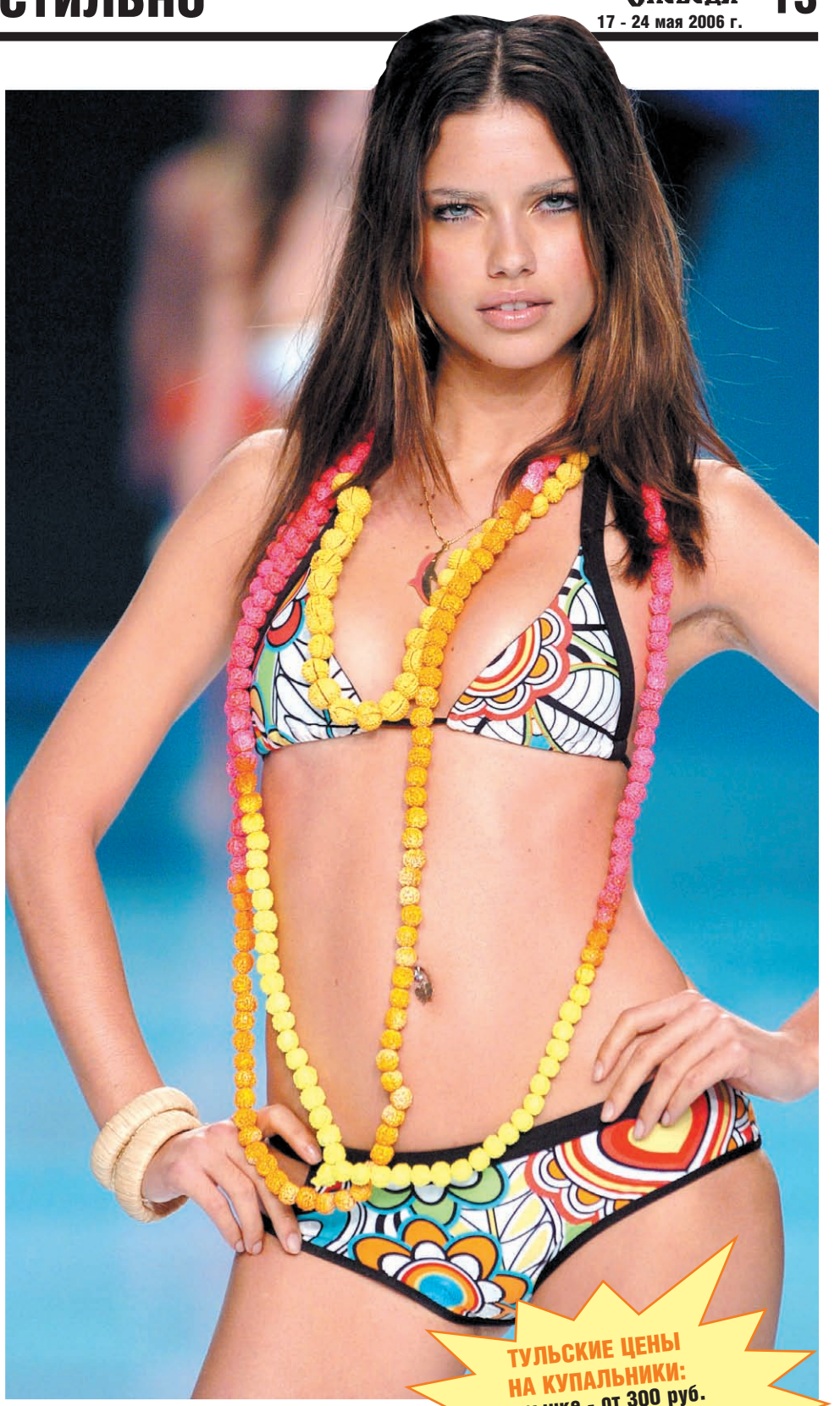

Топ-модель Адриана Лима выбрала для уик-энда купальник с мини-шортиками и достаточно скромным верхом.

ТУЛЬСКИЕ ЦЕНЫ НА КУПАЛЬНИКИ:
на рынке - от 300 руб.
в спортивных магазинах - от 600 руб.
в бутиках - от 1500 руб.

СПАСАТЕЛИ МАЛИБУ

Модный этим летом вариант бикини - лиф достаточно закрытый, но без бретелек, высоко вырезанные спереди трусики зрительно удлиняют ноги. И расцветка очень актуальна - контрастные цвета этим летом как никогда в моде.

ТРОПИКАНКА

Сплошной купальник в суперактуальном стиле ампир: с завышенной грудью и драпировкой на талии, которые позволят забыть о недостатках фигуры. Еще одно его украшение - стильная жизнерадостная расцветка.

МАЛЕНЬКОЕ ЧЕРНОЕ БИКИНИ

Майка вместо лифа - это для купальника что-то новенькое! Топик-лиф кокетливо приоткрывает пупок, чтобы вы могли похвастать пирсингом. А черный цвет помогает зрительно уменьшить большую грудь и не слишком тонкую талию.

СПОРТСМЕНКА

Модный сплошной купальник не позволяет увидеть ничего лишнего, зато зрительно делает фигуру идеальной. Контрастные цвета и полоски стройнят, пояс на бедрах подчеркивает талию.

Благодарим за помощь магазин «Polaris».

В КАКОЙ ЛЕТНИЙ ЛАГЕРЬ

Этим летом будут работать 87 лагерей дневного пребывания и 28 тульских загородных лагерей. Выбирайте!

ГОРОДСКОЙ ОТДЫХ И ТРУД

Для тех, кто не хочет или не может уехать из города на время летних каникул, но не прочь отдохнуть в хорошей компании одногодок, есть два варианта: лагерь при школе или трудовой лагерь. В лагерях при школах (их еще называют лагерями дневного пребывания) могут отдыхать учащиеся 1-9 классов, а в трудовых лагерях - ребята старше 14 лет.

Продолжительность смены в школьном лагере - 18 дней.

Чтобы гарантированно устроить свое чадо в лагерь дневного пребывания, нужно заранее обратиться в администрацию школы и написать заявление. Этим летом фонд социального страхования предоставит для юных туляков 8720 путевок - одна из них обязательно достанется вам! Главное условие - родители детей должны работать на предприятии, которое отчисляет взносы в фонд социального страхования.

- В тульских лагерях дневного пребывания для детей подготовлены интереснейшие профильные программы, - рассказывает **главный специалист Управления образования администрации города Тулы Ирина Владимировна СИМОНОВА**, - в Зареченском районе на базе МОУСОШ №28 запланирован профильный лагерь по профилактике детского дорожного травматизма «Добрая дорога детства». Здесь будут готовить юных инспекторов УГИБДД. В Центральном районе на базе школ №14, 15, 31, 39, 54, 68, 70, интернат №2 будут реализованы профильные программы валеологического направления. Дети и педагоги объединятся в сообщество друзей природы. В школе №36 откроется лагерь «Выбор». С помощью тестов ребятам помогут правильно выбрать профессию, объединив их в разновозрастные профессиональные группы: «Экскурсовод», «Художник», «Эколог», «Актер», «Хозяйка/хозяин дома», «Спорт».

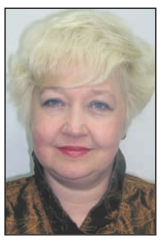

Кормить школьников будут из расчета 50 рублей в день.

ТОЛЬКО ЦИФРЫ

130 рублей стоит путевка в лагерь дневного пребывания для учащихся младших и средних классов.

5940 рублей - установленная стоимость путевки в детский оздоровительный лагерь на одну смену.

7000-7500 рублей - стоимость путевки в загородный лагерь повышенной комфортности на одну смену.

ОТДЫХ НА ПРИРОДЕ

В загородных детских лагерях смена продолжается 21 день. Между сменами, по санитарным нормам, перерыв не менее 2 дней на санитарную обработку лагеря.

Отдохнуть в загородном лагере может любой ребенок от 6 до 15 лет включительно. Путевку за счет бюджетных средств могут выделить один раз в году, все дополнительные путевки (на 2-ю и более смены) придется приобретать за собственный счет.

50% стоимости путевки возьмет на себя Фонд соцстрахования, около 40% - предприятие, где трудятся родители, и только 10% (некоторые меньше) внесут родители.

В стоимость путевки входит 5-разовое питание, кружки, секции и развлекательная программа, медицинская помощь.

На питание каждого ребенка в детских загородных лагерях заложено 100 рублей в сутки. В набор продуктов входят свежие овощи и фрукты, соки, мясо, зелень и даже поливитаминные комплексы. В дачных домиках должна стоять бутилированная вода, а на территории лагеря должны быть расположены питьевые фонтанчики.

Путевки в санатории, где детей лечат, получают через больницы и органы здравоохранения по месту жительства.

В каждом из загородных лагерей место для купания детей будет огорожено, чтобы юные туляки не заплывали за буйки.

КАКИЕ ПРИВИВКИ СДЕЛАТЬ?

Санитарные врачи отмечают нашествие грызунов, поэтому все загородные лагеря проходят мероприятия по дератизации.

Все, кто собирается летом пожить в палаточном лагере, должны в обязательном порядке сделать прививку от туляремии. Прививку делают за 2 недели до выезда.

ОТПРАВИТЬ РЕБЕНКА?

ЗАГОРОДНЫЕ ЛАГЕРЯ ТУЛЬСКОЙ ОБЛАСТИ

НАЗВАНИЕ И АДРЕС	УСЛОВИЯ ПРОЖИВАНИЯ	ЦЕНА ЗА ПУТЕВКУ/ ГДЕ КУПИТЬ
«ОКТАВА» Тульская обл., Ленинский р-н, Подгородние дачи, тел. 33-04-41.	2-эт. кирпичный корпус, 1-эт. деревянная дача.	Пока не определена. В лагере, тел. 33-04-41.
ЛАГЕРЬ им. Саши ЧЕКАЛИНА Тульская обл., Ленинский р-н, п/о Кураково. Юрид. адрес: Тула, ул. Луначарского, 139, тел. 38-79-66.	Деревянные корпуса, туалет, душ отдельно.	6000 руб. В лагере, тел. 38-79-66.
«ДРУЖБА» 301137, Тульская обл., Ленинский р-н, д. Севрюково, тел. (267) 9-32-87.	Одноэтажные кирпичные и деревянные домики, бассейн.	6050 руб. В профкоме завода «Арсенал», тел. 47-40-02.
«ОРЛЕНОК» Тула, ул. Хомяковская, 5/4, тел. 27-15-50.	Кирпичные корпуса со всеми удобствами и деревянные дачи.	5994 руб. В лагере, тел. 27-15-50.
«ПОЛИТЕХНИК» Тульская обл., Алексинский район, д. Бунырево, тел. 35-53-41 (профком ТулГУ).	Кирпичный корпус с удобствами. Рядом Ока.	Пока не определена. В профкоме ТулГУ, тел. 35-53-41.
«СУХОДОЛ» Тульская обл., Алексинский р-н, п/о Суходол, тел. (253) 7-96-38.	Кирпичные корпуса (4 чел. в комнате), удобства на этаже. Есть открытый бассейн.	Пока не определена. В лагере, тел. (253) 7-96-38.
«КЕРАМИК» Тула, п. Косая Гора, Орловское шоссе, 111.	Берег Воронки. Капитальные благоустроенные отапливаемые корпуса, комнаты на 5 чел., удобства на этаже.	7000 руб. В лагере, тел. 23-04-98.
«ВОСТОК» Тульская область, Веневский район, д. Воскресенское.	2-этажные корпуса с удобствами, надувной бассейн.	Пока не определена. Тульская дистанция гражданских сооружений, водоснабжения и водоотведения Московской железной дороги, филиала ОАО «РЖД», тел. 20-22-25.
«ПРИОКСКИЕ ЗОРИ» Тульская область, Заокский район, д. Антоновка, тел. 30-38-48.	Деревянные домики, туалет отдельно, надувной бассейн, рядом Ока.	
«БЕРЕЗОВАЯ РОЩА» Тульская обл., Ленинский р-н, д. Хопилово, тел. 35-41-02.	Кирпичные 1-этажные корпуса с удобствами.	7200 руб. В профкоме завода РТИ, тел. 35-43-53.
«ГОЛУБОЙ ФАКЕЛ» Тульская область, Щекинский район, с. Никольское, тел. (251) 3-35-48 (лагерь).	2-эт. кирпичный корпус, деревянные дачи, спортивная площадка, клуб, бассейн.	7800 руб. В лагере, тел. (251) 3-35-48.
«СОЛНЕЧНЫЙ» Тульская обл., Ленинский р-н, д. Колодезное, Торховский с/о, тел. 46-45-94 (лагерь).	Блочные корпуса, туалет отдельно, рядом пруд.	5994 руб. В профкоме завода «Сплав», тел.: 46-35-05, 46-44-95.
«КОЛОС» Тульская обл., Алексинский район, д. Егнышевка, тел. (253) 6-21-18.	Деревянные корпуса, туалет на улице.	6100 руб. В профкоме Тульского комбайнового завода, тел. 46-70-30.
ЛАГЕРЬ им. ГАЙДАРА Тульская область, Ленинский район, ст. Хомяково, тел. 32-90-66.	Деревянные домики, туалет на улице.	От 5900 до 6100 руб. В профкоме завода «Штамп», тел. 41-03-67.
«КОСМОС» Тульская обл., Алексинский район, Алексин-Бор, тел. (253) 7-21-68.	Кирпичные домики с удобствами.	6780 руб. В профкоме «Тулгорводоканала», тел. 47-93-11.
«СОЛНЕЧНЫЙ» Тульская обл., Алексинский район, Буныревский сельский округ, д. Айдарово.	4 корпуса на 30 мест (в комн. 5-10 человек), 1 корпус на 80 мест (в комн. 4 чел.). Удобства, горячая вода.	Пока не определена. В лагере по предварительной заявке, тел. 8-(253)-7-71-82.
«СИГНАЛ» Тульская обл., Алексинский район, п. Юдинки, 8-(253)-6-24-76 (лагерь).	Кирпичные корпуса (4 чел. в комнате), удобства на этаже.	Цена пока не определена. В лагере, тел. (253) 6-24-76.
«ОКА» Тульская область, Белевский район, п. Хрящ.	Деревянные и кирпичные домики, комн. на 2-3 или 7 чел., баня и туалет на улице. Есть пруды для купания.	6000 руб. В лагере, тел. 8-(242)-3-47-21.
«ЮНОСТЬ» Тульская область, Богородицкий район, с. Папоротка, 8-(261)-4-91-39.	Домики по 40 чел., удобства на улице. Есть бассейн.	5800 руб. В лагере, тел. (261) 4-91-39. Смены планируются с 10-14 июня.

НАЗВАНИЕ И АДРЕС	УСЛОВИЯ ПРОЖИВАНИЯ	ЦЕНА ЗА ПУТЕВКУ/ ГДЕ КУПИТЬ
«БЕРЕЗКИ» Тульская область, г. Донской, пос. Руднев, ул. Больничная, д. 1, тел.: 8-(246)-3-32-28 (лагерь), 5-57-40, доб. 523.	Корпуса (8-9 чел. в комн.), удобства на этаже. Бассейн. Смены планируются с 6 июня.	Пока не определена. Заказ путевок по тел. (246) 5-57-40, доб. 523.
«НЕЗАБУДКА» Тульская обл., Ефремовский район, с. Козье, 8-(241)-6-49-60 (владелец).	Корпуса (11 чел. в комн.), душевая и туалет в каждом номере.	5400 руб. В лагере, тел. (241) 6-49-60. Смены планируются с 10 июня.
«САЛЮТ» Тульская обл., Кимовский район, дер. Калиновка, тел.: 8-(235)-3-11-30 (лагерь), 8-(235)-5-45-64 (владелец).	Кирпичные домики, удобства на улице (для малышей - внутри). Бассейн.	5400 руб. В лагере, (235) 5-45-61, 5-45-25. Смены планируются с 5 июня.
ОЛ ФАБРИКИ «СУВОРОВСКАЯ НИТЬ» Тульская область, Суворовский район, с. Доброе, 4-38-46, 2-38-09, 2-39-08 (владелец).	Кирпичные и деревянные домики (5-6 чел. в комнате), туалеты внутри. Бассейн.	6500 руб. В лагере, тел.: (263) 4-38-46, 2-38-09, 2-39-08. Смены с 1 июня.
ДЕТСКИЙ ОЗДОРОВИТЕЛЬНЫЙ ЛАГЕРЬ им. РУДНЕВА Тульская область г. Донской, п. Руднев.	Деревянные домики (на 50-70 чел.), удобства на улице.	5900 руб. В лагере, тел.: 8-(246)-3-39-39, 3-39-40.
ЛАГЕРЬ им. О. КОШЕВОГО Тульская область, Щекинский район, с. Селиваново, 35-86-41, 35-04-56, 36-54-53 (владелец).	Деревянные домики (на 20 чел.), удобства на улице.	6100 руб. В лагере, тел.: 8-(251)-9-24-87, 9-27-29 (лагерь).
САНАТОРИЙ «СТРОИТЕЛЬ» Тульская область, Алексинский район, Буныревский сельский округ.	Корпуса с удобствами и лоджиями.	От 750 руб./день (2-местн. номер), от 800 руб./день (одноместный), 850 руб./день (номер «люкс», 2-местный). В санатории, тел.: 8-(253)-6-02-94, 6-02-95.
САНАТОРИЙ (КУРОРТ) «ВЕЛЕГОЖ» Тульская область, Заокский район, п/о «Велегож», тел. 8-(234)- 4-11-32.	2-3-местные номера с удобствами.	От 500 руб./сутки. В санатории, тел.: (234)- 4-11-32, 4-11-22.
САНАТОРИЙ (КУРОРТ) «АЛЕКСИН-БОР» Тульская обл., Алексинский район, Буныревский сельский округ.	Корпуса со всеми удобствами.	8200 руб. (санаторий), 6100 руб. (оздоровительная путевка). В санатории, тел. (253) 6-54-85.
САНАТОРИЙ «ОКСКИЙ ПЛЕС» Тульская область, г. Алексин-9, 8-(253)-6-01-29.	2-3-местные номера, туалеты в холле.	От 650 руб./сутки. В санатории, тел. (253)-6-01-29. 4 смены с 1 июня.
БАЗА ОТДЫХА «ЗАПОЛЯРЬЕ» Тульская обл., Алексинский район, Буныревский сельский округ, 8-(253)-6-02-12.	4-местные номера, удобства на этаже.	От 500 руб./сутки. На базе отдыха, тел. (253)-6-02-12.

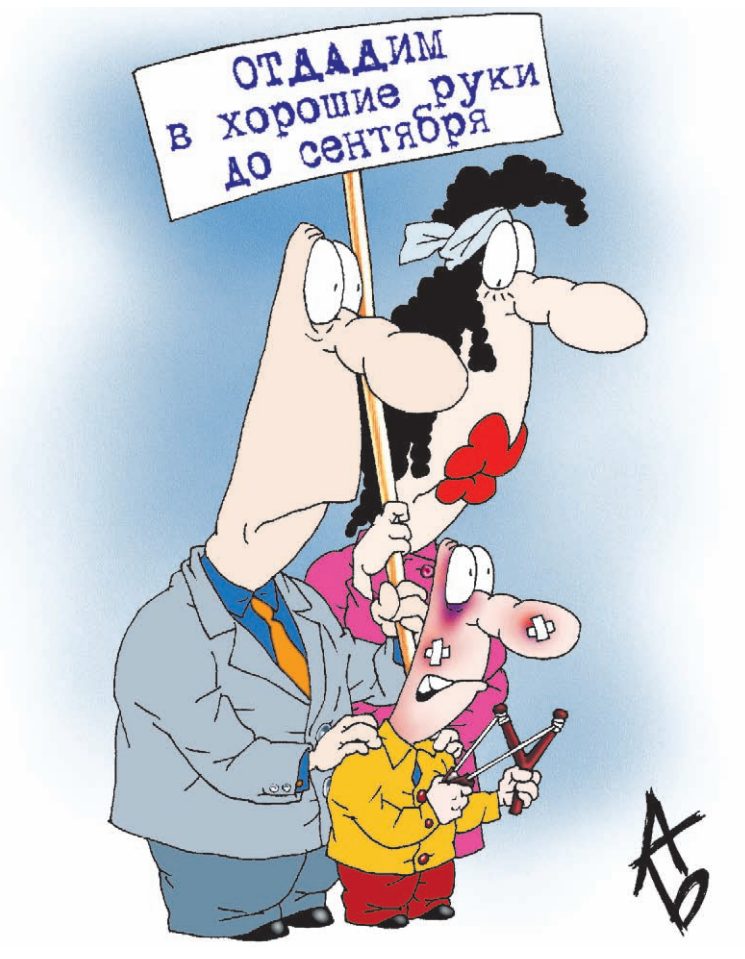

НАША СПРАВКА

ЛЬГОТЫ НА ОТДЫХ

Некоторые категории родителей могут рассчитывать на льготную путевку. Постановлением губернатора Тульской области установлены следующие льготы:

5% за путевку платят родители, если **среднедушевой доход** на каждого члена семьи **ниже прожиточного минимума;**

10% от стоимости путевки платят родители, если **доход** на каждого члена семьи **выше прожиточного минимума,** но **ниже двух прожиточных минимумов.**

В исключительных случаях путевки для детей, находящихся в сложной жизненной ситуации (дети-сироты, дети, оставшиеся без попечения родителей, дети-инвалиды, дети из многодетных семей, дети погибших военнослужащих, дети беспризорные и безнадзорные, дети из малообеспеченных и неблагополучных семей, дети безработных родителей, беженцев), могут предоставить бесплатно.

ГДЕ ДАЮТ ПУТЕВКИ?

Подростково-молодежные клубы, организующие выдачу путевок в загородные оздоровительные лагеря:

- Зареченский район: ул. Пузакова, 78-а, тел. 34-92-23
- Привокзальный район: ул. Машинистов, 5, тел. 20-28-90
- Пролетарский район: ул. Калинина, 18/2, тел. 40-93-80
- Советский район: ул. Пушкинская, 57, тел. 36-56-00
- Центральный район: пр. Ленина, 67, тел. 30-89-64

Если ребенок нуждается в санаторном лечении и вы планируете отправить его в лагерь - обращайтесь к главным специалистам по вопросам воспитания и дополнительного образования отделов оперативного управления образования:

- Зареченский район - 47-34-89
- Привокзальный район - 26-73-33
- Пролетарский район - 43-84-55
- Советский район - 27-19-87
- Центральный район - 36-34-42

Сергей БИРЮК.
Фото Сергея КИРЕЕВА.

Информация предоставлена комитетом по делам молодежи администрации города Тулы.

ПРИВЕТ, ПОДРУЖКИ! Впереди - теплое веселое лето, а значит, пора раздеваться! Точнее, одеваться по-летнему, ярко и прикольно! А какие фишки стоит добавить в свой гардероб этим летом, мы сегодня расскажем.

Пишите нам по адресу: 300012, Тула-12, а/я 111. Приветы мыльте на e-mail: bp@sloboda.tula.ru. Приветы с фотками и без можно присылать по почте и «мылу»! Ваши Таня и Серега.

МОДНОЕ ЛЕТО

ТАНЯ: О модных летних тенденциях мы спросили нашу давнюю подружку - стильную девчонку из Новомосковска Наташку Андрееву. Она всегда в курсе всех стильных писков, знает, что предлагают толстые глянцевые журналы и крутые магазины. В общем, девчонка в модной теме и может поделиться с тобой советом. Итак, отправляясь за новым прикидом, знай: этим летом в моде...

ЦВЕТ - белый и все его оттенки: слоновой кости, жемчужного, алебастрового, дымчатого. Естественно, цвет этот проблемный, два раза подряд белую шмотку не наденешь, но зато как классно смотрится! А когда ты немножко загоришь, твой белоснежный прикид в сочетании с шоколадной кожей сразит наповал всех пацанов!

Этим летом также рулит **красный и все его варианты** - алый, бордовый. А еще в моде яркие и в то же время **естественные цвета:** голубой, как океан, сочный зеленый, как листва.

ЮБКА. Она должна появиться в твоем летнем гардеробе стопудово, иначе не быть тебе стильной герлой. Модная юбка - пышная, со ступенями или воланами (как на фотке у Наташки), которые отделаны тесьмой, кружевами или бисером.

Еще одна стильная юбка этого лета называется «тюльпан» - с крупными складками у пояса и сужающаяся книзу.

Модная длина юбки - до колена и выше или очень-очень длинная, как у цыганки. Кстати, к широкой юбке нужен маленький партнер - кофточка, топик в обтяжку или коротенький пиджачок. Его ты можешь сбацать сама: отрезаешь у старой джинсовки рукава до локтя, пришиваешь к краям манжеты, а на нагрудные кармашки можно прицепить крупные кулоны. Стильный пиджак готов!

К стильному летнему прикиду нужна подходящая сумка. Наташка АНДРЕЕВА из Новомосковска выбрала сумку большую и вместительную, в заклепках и пряжках.

ФИШКА!
Этим летом модницы не боятся контрастов: к красному прикиду смело надевай салатовые шапочку и носочки - и будешь в теме!

ДЖИНСЫ - самая удобная одежда на свете, без нее даже в жару никак! Этим летом у всех модниц джинсы - зауженные книзу. Клеш уже не катит. Кроме того, на джинсах появилась еще одна новинка - талия вернулась на место, то есть переехала с бедер туда, где была всегда, - на талию то есть. Ну а если такие тебе не очень идут, можешь носить и заниженные - они все еще в моде.

ОБУВЬ. Ты не ошибешься, выбрав джинсовые тапки с сеточкой, дырочками или туфельки почти без каблука с перемычкой. И не бойся украшений! Стильную обувь этим летом украшают шнурки, кисточки и даже помпоны из меха или цветных ниток. Ты, кстати, можешь сделать эти прибамбасы сама и прицепить их к своим мокасинам или ботинкам.

СТИЛЬНЫЕ ШТУЧКИ

Модные журналы утверждают, что в гардеробе стильной герлы этим летом должны быть

✔БЕРМУДЫ

Это такие шорты до колен или чуть выше. Сейчас в бермудах уже ходят все московские модницы! Они могут быть похожи на строгие брюки, укороченные наполовину, - со стрелками, кармашками сзади, или на короткие спортивные штаны, с веревками на поясе и кулисками, затягивающими штанины снизу.

✔ШИРОКИЙ ПОЯС

К бермудам он просто необходим. В моде пряжки с бегущей строкой. Электронный блок (прилагается!) позволит посылать на твой ремень сообщения типа «люблю», «целую» «превед» и др. Такие ремешки в Москве стоят около 1000 руб.

✔САРАФАН

Супермодный вариант - с завышенной талией. Представь, как мама будет рада, когда ты попросишь ее купить такой скромный прикидец! А под него надень футболку, сверху - широкий ремень.

✔СУМКА «Я САМА»

Модную сумку можно сделать своими руками из старых джинсов. Поверишь, на такую сумку нужно всего-то 40 минут - и стильный аксессуар у тебя в руках! Рисуешь на бумаге фигуру такой формы, какой должна быть твоя будущая сумка. Затем вырезаешь по этой выкройке 2 детали из джинсов. Складываешь лицом к лицу, ко шву подкалываешь кружева и прострачиваешь. А потом верхние края прилепляешь термоклеем к ручкам (их можно купить в магазинах фурнитуры). Последний штрих - цветок из кружев и тесьмы.

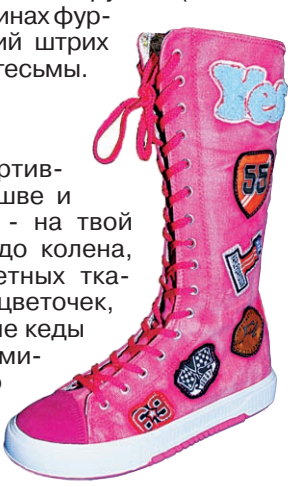

✔ЯРКИЕ КЕДЫ

Сделаны, как настоящие спортивные кеды, - на резиновой подошве и со шнурками. А все остальное - на твой вкус! Низкие и высокие, почти до колена, скомбинированные из разноцветных тканей или яркие смешные кеды в цветочек, бабочку, клетку или полоску. Такие кеды идеально сочетаются с джинсами-капри в обтяжку, а еще их круто надевать с легкими летними платьицами.

✔ОЧКИ

«Стеклышки» от солнца должны быть крупными, чтобы пол-лица закрывали от лучей и нескромных взглядов. Если постараться, можно найти классные очки с цветными стеклами - по 3 пары в комплекте. Прикинь, один глаз зеленый, а другой розовый...

✔БУСЫ ДО ПУПКА

Украшения этим летом должны быть большими. Так что если бусы - то длинные-предлинные. Они могут быть из бусинок или ракушек, нанизанных на цепочку, веревочку или ленту.

Если у тебя есть бусины разных цветов и размеров, стильное украшение можно сделать своими руками. Берешь тоненькую атласную ленту, завязываешь узелок и нанизываешь бусину. После нее тоже вяжи узелок. Через пару сантиметров повтори операцию с другой бусиной, и так - до нужной длины. И можно обматываться!

ДО-МИ-СОЛЬКА

Для Алены Копченовой, Алены Гулевич, Ани Дергачевой, а также их друзей мы публикуем слова песенки из фильма «Сказки старого волшебника»

ПЕСЕНКА БРОДЯЧЕГО МЕНЕСТРЕЛЯ*

Слова Ю. Ряшенцева
Музыка Г. Гладкова

Дремучим бором,
темной чащей
Старинный замок
окружен.
Там принца ждет
принцесса спящая,
Погружена в покой и сон.

ПРИПЕВ:
Принцесса спит сто лет,
сто лет,
А храбреца все нет,
все нет.
И если рыцарь
не найдется,
Принцесса так
и не проснется.

Наступит день
за ночью лунною,
И солнца луч блеснет
в окне.
Но крепко спит принцесса
юная
И улыбается во сне.

ПРИПЕВ.

Я в дальний путь решил
отправиться
Затем, чтоб принца
убедить,
Что должен он свою
красавицу
Поцеловать и разбудить.

ПРИПЕВ.

***Менестрель - бродячий музыкант.**

Ты хочешь заказать слова песенки для друзей? Заявки принимаются по средам по телефону 35-76-65.

НЕ СКУЧАЙ!

Помоги Мини найти 11 морских обитателей. Читать можно в любом направлении, но каждую букву использовать только один раз.

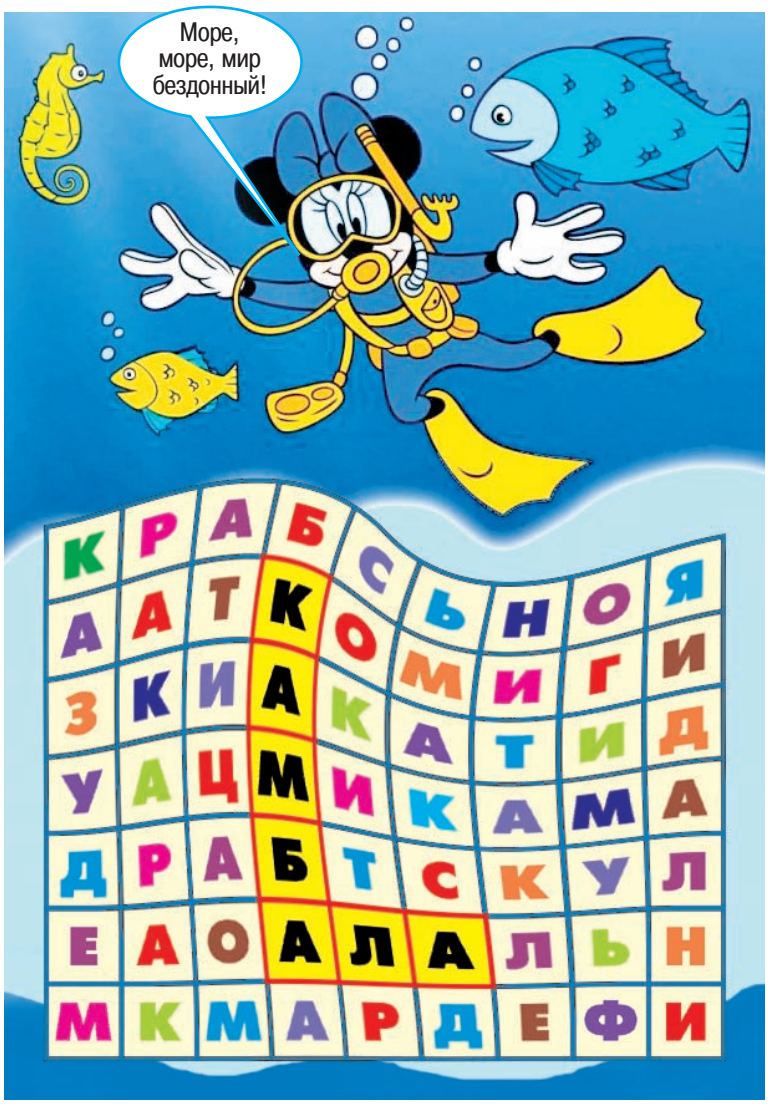

СКАНВОРДЕНОК

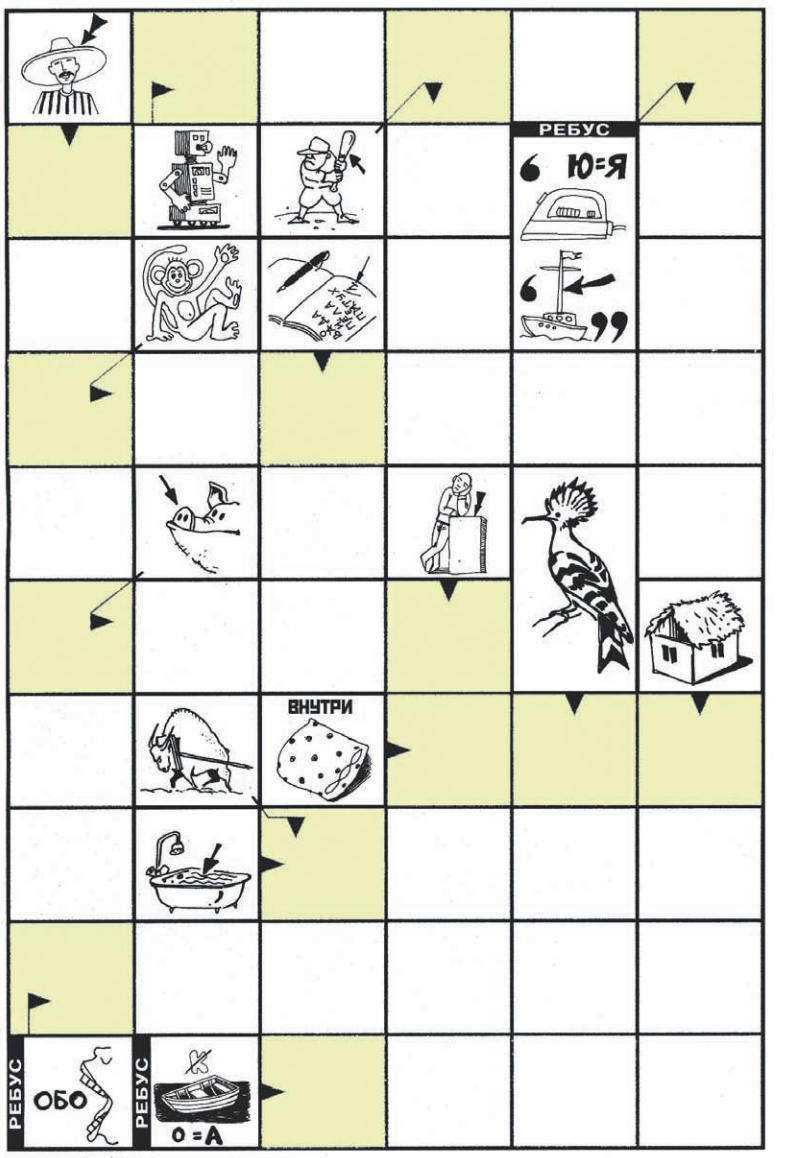

Пока Лило и Стич поглощают свою порцию мороженого, найди их правильную тень.

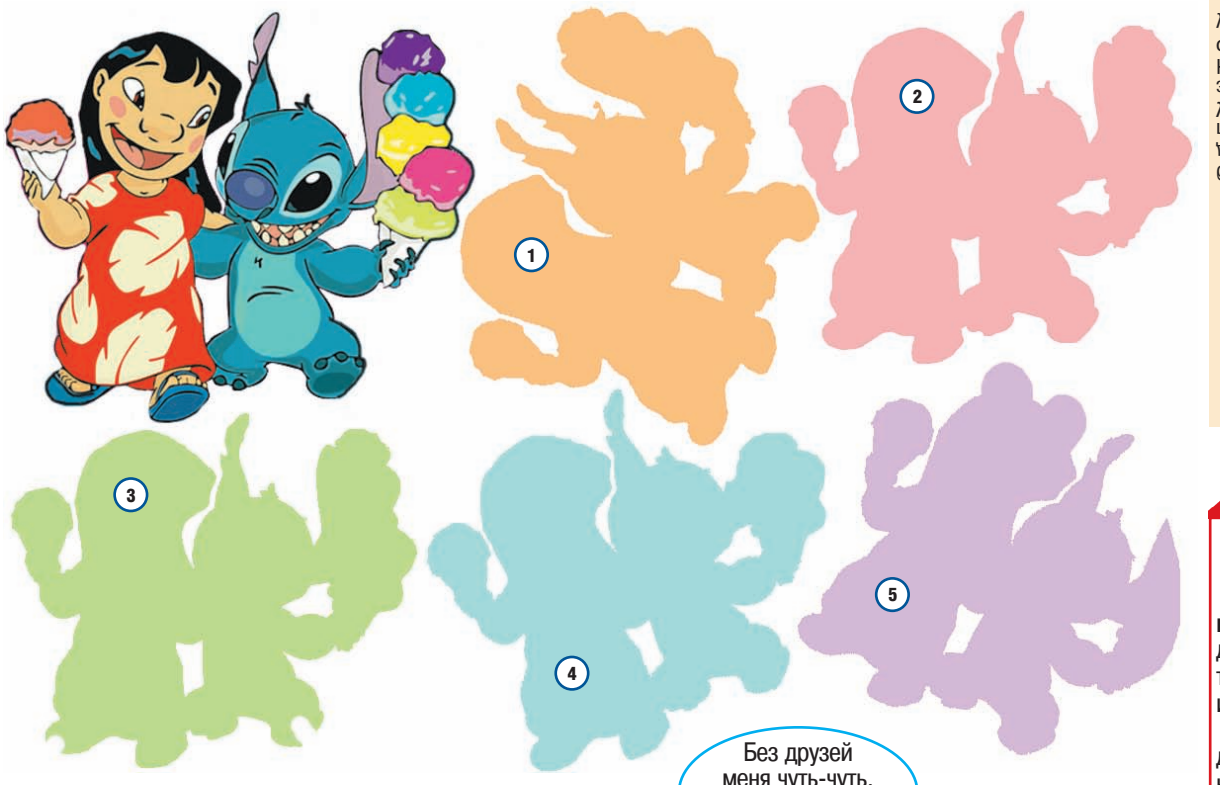

НАЙДИ 15 ОТЛИЧИЙ

ОТВЕТЫ (НЕ ПОДГЛЯДЫВАТЬ!)

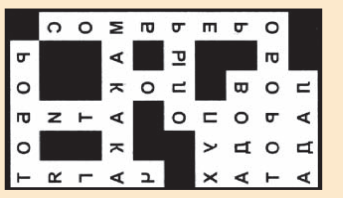

НЕ СКУЧАЙ! Краб, осьминог, акула, шмель, ракушка, рыба, дельфин, скат, тюлень, акула, рыба, ракушка, рыба, морская звезда. **ЗАГАДКА ДЕДА МАЗАЙ.** Ребята, вы, конечно, знаете: в лодке Дед Мазай, заяц, конь, волк, собака, кошка, мышка, лягушка, утка, гусь, поросенок, цыпленок, индюшка, корова, лошадь, свинья, козлята, ежик, барсук, волк, лиса, медведь, заяц, лось, кабан, волчица, волчата, лисенок, барсук, ежик, козлята, свинья, лиса, волчата, волчица, медведь, лось, кабан.

КОНКУРС! ПРИЗ!

УДАЧИ НА ДАЧЕ!

РЕБЯТА, для участия в конкурсе: ▶ нарисуйте веселого дачника (это может быть и фантастический персонаж, и робот, и просто ваш сосед по даче); ▶ придумайте ему трудовой девиз; ▶ перечислите его главные умения (например, копает, поливает, собирает и т. д.); ▶ разборчиво напишите свои имя, фамилию и возраст.

Мы ждем ваших писем до 29 мая: 300012, Тула, а/я 111 с пометкой «ВЕСНУШКЕ». А 7 июня мы подведем итоги конкурса и опубликуем самые интересные работы! Победитель получит приз - надувной круг и «слободскую» кружку.

ИЗБАВИТЬСЯ ОТ СОРНЯКОВ ПОМОЖЕТ СОЛЬ

На вопросы читателей «Слободы» отвечала ландшафтный дизайнер Людмила КОНЯХИНА.

Слышал, что в нашей полосе можно выращивать виноград. Как правильно ухаживать за лозой, чтобы урожай вызревал? Иван, Тула.

- Для нашего климата ученые вывели неприхотливые сорта винограда - «Московский», «Кученский черный», «Космос» (они есть в продаже в магазине **«Фитогенетика», пос. Комарки, тел. 41-31-16**, один саженец **стоит 65 руб.**). Им не нужен особый уход. Ягоды успевают вызреть до конца августа. Конечно, они не такие сладкие, как южные, но из такого винограда получается отличное вино или компот.

На даче набралась куча ненужного хлама - старые холодильники, ржавые бочки, пустые консервные банки. Куда можно деть весь этот мусор, не затрачивая больших денег? Артем, Тула.

- Проблема решается очень просто - все садоводы дачного кооператива решают на собрании, где установить мусорные контейнеры и как часто их вывозить. На нашей даче, например, установили баки для мелкого мусора, который вывозят примерно один раз в месяц. Для того, чтобы избавиться от громоздких вещей, мы заказываем грузовую машину. Она проезжает по всем дачам и собирает хлам. Стоит такая услуга **1000 рублей**. Если поделить эту сумму на всех дачников, получаются копейки.

У нас на огороде завелись кроты. Они разрывают все грядки и клумбы. Подскажите, что делать? Степан Трухин, Тула.

- В магазинах продаются химические препараты, которые помогут вывести зверьков. Заливать ямки бесполезно - у кротов слишком длинные и извилистые ходы. Есть еще оно народное средство, правда, оно жестокое - насыпать в ямки битое стекло.

Мы устали бороться с сорняками. Стараемся выбирать все травинки до последней, когда перекапываем грядки. Но это бесполезно. Есть ли способы избавиться от них раз и навсегда? Татьяна, Тула.

- Сорняки можно посыпать обычной поваренной солью, поливать кипятком. Если вы хотите вывести сорняки на участке земли, накройте его рубероидом. В темноте они сами погибнут.

Рядом с административным зданием мы планируем посадить молоденькие сосны. Как правильно за ними ухаживать, чтобы они не погибли? Игорь, Тула.

- Сейчас самое благоприятное время, чтобы высадить деревца. Бытует мнение, что им необходима песчаная почва. На самом деле они прекрасно растут на обыкновенной земле, но деревца необходимо сажать с комом земли, в которой они выросли. Главное, регулярно поливать, чтобы саженцы не засохли. Если сосны начнут перебаливать, опрыскивайте их ежедневно «Эпином» или «Цирконом» (растворы стоят **от 8 руб.**).

Рядом с нашим дачным участком есть заболоченное место. Можно ли его осушить самостоятельно? Екатерина, Тула.

- На этом месте можно устроить цветник из растений, которые обожают влагу, - водяных ирисов, хост. Чтобы осушить болото, выройте траншею глубиной около 40 см, шириной полметра и выведите ее за пределы участка. Засыпьте ее крупной щебенкой. Тогда вода будет уходить.

Две недели назад я купила цветок в горшочке. Но через несколько дней растение начало засыхать. Что делать? Ирина Хохлова, Тула.

- В магазинах цветы опрыскивают специальными растворами, чтобы они лучше выглядели. Поэтому, привыкнув к подкормке, дома цветы начинают чахнуть. Чтобы такого не произошло, купите «Эпин» и опрыскивайте цветок, постепенно уменьшая дозу. Тогда растение сможет адаптироваться. Кроме того, не забудьте пересадить цветок не позднее чем через 2 недели в комбинированную землю.

Чем нужно протирать листья домашних цветов, чтобы они блестели? Кристина, Тула.

- В магазинах продается специальный раствор, которым опрыскивают листья. На них образуется восковой налет, который и дает такой эффект. Но я не советую злоупотреблять этими средствами, ведь раствор не дает листьям дышать. Лучше протирайте листья сывороткой, которая образуется при скисании молока. Листья будут и блестеть, и получать питательные вещества.

В моей комнате очень темно, и комнатные растения плохо приживаются. Какие цветы могут жить в тени? Галина Вилова, Тула.

- В тени хорошо растут монстера, папоротник, филодендрон, юкка.

Как часто нужно подкармливать комнатные растения? Елизавета Сотинова, Тула.

- Летом подкормка нужна каждую неделю, зимой - раз в две недели.

Мне подарили букет роз, на стеблях появились зеленые побеги. Как высадить этот кустик на даче? Елена Козлова, Тула.

- Стебель розы нужно порезать на черенки, чтобы на них было по два междоузлия (место, откуда вырастают листья). На верхней части черенка сделайте прямой срез, на нижней - косой. Обмакните черенок в корнеобразующую смесь и высадите в землю. Чтобы он лучше принялся, накройте его банкой или нижней частью пластиковой бутылки. Не забудьте регулярно поливать. Когда черенок начнет расти, снимите с него колпак.

Ольга ТРИФОНОВА.

ИЗ ДОСЬЕ «СЛОБОДЫ»

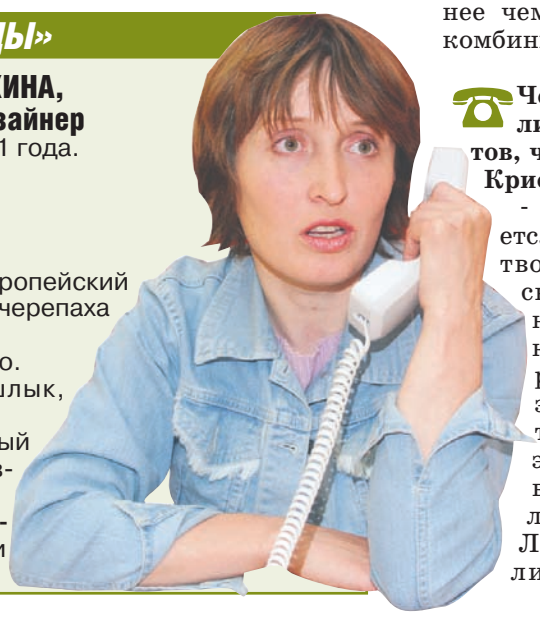

Людмила КОНЯХИНА, ландшафтный дизайнер

Родилась 27 декабря 1971 года.
Знак зодиака: Козерог.
Образование: среднее.
Стаж работы: 8 лет.
Семья: муж, 2 дочери.
Домашние животные: европейский короткошерстный кот Чан и черепаха Наташка.
Хобби: дача, цветоводство.
Любимое блюдо: шашлык, барбекю на решетке.
Стиль одежды: спортивный (джинсы, футболки, кроссовки).
Рецепт семейного счастья: взаимные уступки и общие интересы.

ЧП ВИТОРСКАЯ Н. В.
Магазин "Зеленый дворик"
- Большой выбор семян овощей, цветов (луковичные), трав
- Лук-севок
- Грунты, удобрения, средства защиты
- Огромный ассортимент керамики, фонтаны
НОВИНКИ!
Тула, пр. Ленина, 77 (Бизнес-центр), оф. 112-а. П. Косая Гора, ул. Октябрьская, 1, ул. Горького, 15.

Магазин БУКИНИСТ
покупает и продает
• книги
• альбомы
• открытки
прошлых лет издания
Тула, пр. Ленина, 30, т. 36-05-69.

ООО ПКФ "Машгео"
ПОИСК ВОДОНОСНЫХ ЖИЛ аппаратурой "Геосканер"
• Строительство колодцев
• Рытье траншей
• Дренажи
• Ввод воды в дом
23-19-25, 33-08-52, 8-903-841-92-10

ОАО "Туласовхозстрой"
СДАЕТ В АРЕНДУ
производственные помещения
по адресу: Тульская обл., Щекинский р-н, п. Первомайский, ул. Административная, 10.
Конт. тел. 8 (251) 6-45-00, факс 8(251) 6-45-55.

Телефоны отдела рекламы еженедельника «СЛОБОДА»:
23-33-22; 35-40-94;
35-07-12; 35-75-91.

ДИОНИС-23АО
Oleo-Mac
▪ МОТОКУЛЬТИВАТОРЫ
▪ ГАЗОНОКОСИЛКИ
▪ МОТОПОМПЫ
▪ ЭЛЕКТРОКОСЫ
▪ ЭЛЕКТРОСТАНЦИИ
▪ СЕРВИСНОЕ ОБСЛУЖИВАНИЕ
▪ Одоевское шоссе, 30, тел. 33-90-50.
▪ Пр. Ленина, 90 (уг. корп. №8), тел. 35-94-13.
▪ Красноармейский пр., 27, тел. 27-55-30.
▪ Демидовская плотина, 13 (м-н "Муравей"), тел. 42-58-12.

ПОДПОЛЬЩИКИ СОВЕТСКОЙ ЭКОНОМИКИ

Сегодня мы вспомним такое яркое и неоднозначное явление позднесоветской эпохи, как фарцовка. Это слово почти забыто, а в 70-80-х годах прошлого века его хорошо знали в разных уголках Союза. Откуда оно взялось? По одной из версий - от искаженного английского «фор сейл» (for sale), на продажу, то есть.

Это - знаменитые чеки Внешпосылторга, на которые советские граждане отоваривались в магазинах «Березка».

А это - знаменитый актер Владимир Этуш в роли стоматолога Шпака Частные стоматологи нередко были в числе постоянных клиентов фарцовщиков. (Кадр из фильма «Иван Васильевич меняет профессию»).

После объявления о ликвидации «Березок» у их дверей выстраивались огромные очереди.

«УТЮГ», «БАРЫГА», «ДЕЛОВАР»

Само это явление - фарцовка – плоть от плоти Советской власти. Дело в том, что в то время легкая промышленность у нас была развита очень слабо, заводы и фабрики производили, по большей части, станки и оборудование для промышленности тяжелой. Качественной, современной одежды, обуви, бытовой техники и прочих товаров массового потребления выпускалось недостаточно. Спрос превышал предложение. Этой ситуацией пользовались ловкие люди, которых называли в то время «утюгами», «барыгами», «деловарами», «фарцовщиками». Имея знакомства с директорами магазинов и продавцами, они скупали через «черный ход» дефицитные товары и продавали их потом по завышенной цене.

Но гораздо выгоднее было торговать вещами, которые покупались у иностранцев и тех, кто привез их из-за границы. В этом случае «навар» был значительно больше, так как продавец оказывался обладателем того, что практически вообще не ввозилось в СССР.

Среди клиентов фарцы были дети из обеспеченных семей, представители номенклатуры (и те, и другие при наличии доступа к товарам нередко и сами фарцевали), а также другие граждане, имевшие финансовые возможности и стремившиеся к индивидуализации собственного стиля.

Являясь представителями теневой экономики, фарцовщики постоянно испытывали опасения за свою безопасность, прибегали к различным формам конспирации, скрываясь от милиции и ОБХСС (отдел по борьбе с хищениями социалистической собственности). Ими был изобретен особый сленг, мало понятный окружающим, с помощью которого они общались между собой.

Вот как мог выглядеть диалог двух «утюгов»: «Взял на табыш пару бананов у тупых. Вери клево. Пятихатку гренок сделал». В переводе на русский это означает: «Купил две пары джинсов «бананы» у финнов. Очень хорошо. Заработал пятьсот долларов».

КРАСИВО ЖИТЬ НЕ ЗАПРЕТИШЬ

В Туле фарцовкой занимались самые разные слои населения: студенты, таксисты, музыканты, рабочие. Вот что рассказал мне об этом один из бывших фарцовщиков, а ныне уважаемый бизнесмен Александр Д-ов:

- В середине 70-х я учился в политехе. Хотелось одеваться стильно, в рестораны девчонок водить, музыку приличную, не советскую, на хорошем аппарате слушать. Со стипендии всех этих благ позволить себе было никак нельзя, поэтому мы с друзьями подфарцовывали. За товаром мотались в столицу. Там были свои «точки», где продавались, естественно, из-под полы, интересующие нас вещи. «Точек» таких было немало: частные квартиры, гостиницы («Националь», «Метрополь»), где иностранцы жили, Беговая улица (участок рядом с комиссионкой) и, конечно же, сеть магазинов «Березка», где за чеки можно было купить практически все!

СРЕДИ «БЕРЕЗОК» СРЕДНЕЙ ПОЛОСЫ...

Не секрет, что хождение наличной валюты на территории СССР было запрещено. В легальном обращении были только чеки Внешпосылторга (тогда их называли «сертификатами», а на языке фарцовщиков – «сертами»), чеки серии «Д» (для дипломатов) и боны (ими выдавали зарплату морякам дальнего плавания). Все эти суррогаты денег являлись эквивалентной валюте платежной единицей. Короче, если советский человек каким-либо образом зарабатывал валюту, он был обязан держать ее в банке. Получать наличность на руки можно было только при следующем выезде за границу.

Находясь дома, наш гражданин мог пользоваться своими «импортными» деньгами только в виде пресловутых сертификатов, отоваривая их в спецмагазинах «Березка». Они назывались валютными, потому что иностранцы могли там легко и непринужденно расплачиваться живой валютой.

Эти «березовые рубли» были разные: бесполосные и с полосами разного цвета, в зависимости от «качества» лежащей в банке валюты. За бесполосными и «желтополосными» стояла конвертируемая валюта капстран, а за синеполосными – стран соцлагеря. Соответственно, и товары на разные чеки продавались разные.

Цены выставлялись в «Березках» во всех «видах» денег. Например, незабвенный «халатик с перламутровыми пуговицами» мог стоить: в бесполосных сертификатах и «Д» чеках 5 рублей, в «желтых» - 9, в «синих» - 16, в бонах - 12. Понятно, что эти цены я привожу «от фонаря», в приблизительном соотношении.

Чеки сами по себе являлись ходовым товаром, который можно было сбыть по спекулятивной цене. «Синенькие» продавали по рублю-полтора, «желтые» (развивающиеся страны) – по два-два пятьдесят, а бесполосные – по три-пять рублей! В 1977 году эта дискриминация прекратилась, и все чеки стали едиными.

Как правило, у «Березок» всегда толкались подозрительные личности, готовые к любым махинациям по купле-продаже чеков и товаров. Уже тогда там были кидалы и ломалы, известные в наше время по обменникам...

«Березок» в Москве было несколько: продуктовая (на Малой Грузинской), аппаратурная (эта меняла адреса: была в переулочке у метро «Проспект Мира», на Сиреневом бульваре и еще где-то), а также пара-тройка шмотошных (одна из них - на набережной, в районе Таганки).

Надо отметить, что качество товаров в этих магазинах было отменное: дрянь не продавали. У моих знакомых приемник «Грюндинг», купленный в столичной «Березке» в 1979 году, до сих пор работает без сбоев.

СМЕРТЬ ФАРЦЫ

В 1988 году было опубликовано постановление Совмина СССР о том, что с 1 июля прекращается хождение чеков Внешпосылторга и магазины «Березка» закрываются навсегда. Чеки, оставшиеся на руках у населения, предлагалось обменять на рубли. Обладатели чеков впервые почувствовали себя некомфортно, особенно те, кто вкладывал в них свои средства. У «Березок» выстроились чудовищные очереди, с прилавков лихорадочно сметалось буквально все!

... В середине 70-х был такой популярный анекдот, когда фарцовщику снится сон, что он в ГУМе, все полки завалены «фирмой» и народу никого. А он покупает, покупает, покупает...

Сон стал реальностью, вот только для фарцовщиков в этой реальности места уже нет.

ОБРАТНАЯ СВЯЗЬ

ДОРОГИЕ ЧИТАТЕЛИ!
Ваших писем и звонков с предложением новых тем ждет ведущая рубрики Елена РЯБИКОВА. Телефон в редакции 35-04-97, e-mail: elena@sloboda.tula.ru, ICQ 250656926.

Давайте делать газету вместе!

ТУЛЬСКИЕ РАДИОЛЮБИТЕЛИ ПОДАРИЛИ ПРИЕМНИК СТАЛИНУ

Об истории радиофикации Тульской губернии рассказывает корреспондент Государственной телерадиокомпании «Тула» Виктор Васильевич ЩЕГЛОВ.

ПЕРВЫЕ РАДИОКРУЖКИ

В Тульскую область радио пришло в 1923 году, в это время в стране активно создавались кружки радиолюбителей. Среди первых 7 ноября 1924 года был открыт и тульский кружок при городском научно-техническом клубе.

Первым тульским радиолюбителем был Гурий Михайлович Судоплатов – рабочий оружейного завода. Его радиоприемник был зарегистрирован 11 октября 1924 года.

А первым официально зарегистрированным обществом друзей радио в Туле был кружок, объединивший 21 радиолюбителя. Затем возникло такое же общество учащихся железнодорожного техникума. Здесь уже было около 40 человек. К 1925 году кружки работали при железнодорожном клубе имени В. И. Ленина, при щекинских шахтах и в некоторых школах.

Сельский радиокружок из 20 человек впервые собрался в селе Лутовиново Тульско-Басовского района (ныне Ленинский район). Здесь же был установлен первый детекторный радиоприемник. Слушать передачи собирались крестьяне окрестных сел. Организатором был один из страстных радиолюбителей Тулы, первый рабочий радиомастерской Дмитрий Андреевич Струков, который приходил в село Лутовиново за 15 километров. Заведовал тогда избой-читальней в селе молодой культпросветработник, впоследствии ставший одним из директоров Тульского радиозавода Александр Георгиевич Филяев.

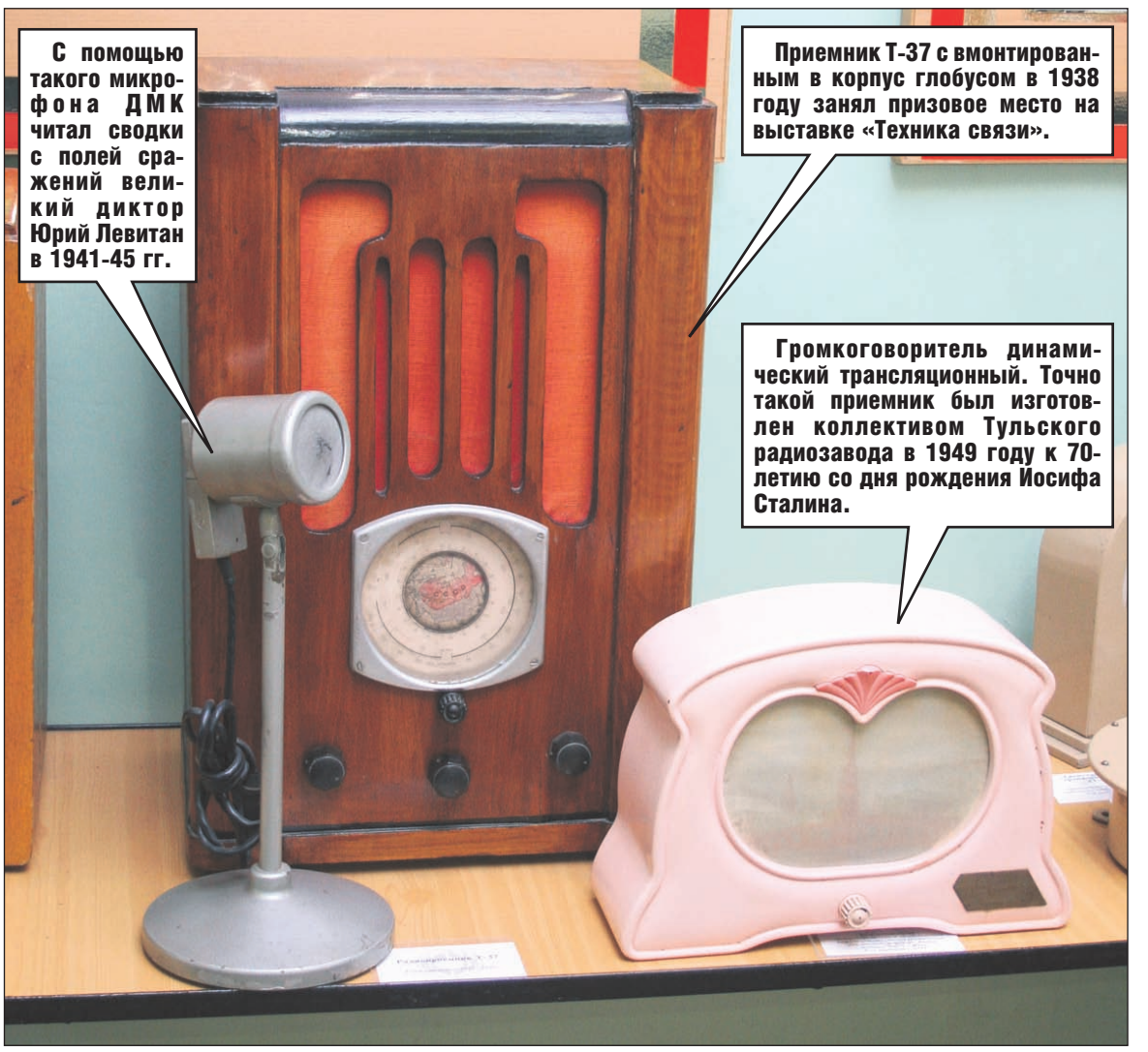

Эти уникальные экспонаты расположены в музее завода «Октава».

ДИКОВИНКА ИЗ ТРУБЫ

В марте 1925 году в жизни тульских радиолюбителей произошло важное событие: оформилось губернское Общество друзей радио (ОДР). Председателем его был избран Григорий Георгиевич Малышев. Президиум Тульского губсовета ОДР установил связь с возникшими ранее уездными отделениями в Ефремове и Белеве.

В декабре 1925 года перед радиолюбителями поставили задачу: как можно быстрее познакомить с радио города и поселки области, создать местное радиовещание. В январе 1926 года туляки получили подарок от Московского совета профсоюзов – широковещательную радиостанцию. В газете «Коммунар» от 28 января 1926 года писали, как тульские делегаты впервые слушали радио: «Слышать-то слышали, что есть такая новинка, а вот как говорить будет, для многих в диковинку. Притихли, замерли. Вдруг в трубе зашипело, захрипело что-то, будто поперхнулся человек перед печью, а потом граммофонная труба на столе стала выбрасывать четкие и ясные звуки: «Приветствуем тульский губернский съезд Советов».

К 1 октября 1926 года Тульское губернское отделение Общества друзей радио насчитывало около 1000 радиолюбителей. Были организованы курсы радиотехники, секция морзистов, а в середине 1927 года - радиоклуб, где действовала секция коротковолновиков. Настало время, когда радио стало доступным не для узкого круга любителей, а для всего населения губернии.

Лариса ТИМОФЕЕВА.
Фото Сергея КИРЕЕВА.

ЗНАЕТЕ ЛИ ВЫ, ЧТО...

...первые в Европе передачи по радио состоялись именно в России. 27 мая 1920 года Нижегородская радиостанция начала опытные передачи радиоконцертов, которые принимались в Москве и других городах в радиусе трех тысяч километров.

...21 августа 1922 года начались первые речевые передачи через Московскую радиовещательную станцию мощностью в 12 кВт. Она была в то время самой мощной станцией в мире. 17 сентября через эту станцию был передан первый большой радиоконцерт, который принимали и за границей.

...начало радиовещания в Англии относится к ноябрю, во Франции - к декабрю 1922 года, а в Германии – к концу октября 1923 года.

НА ПРАВАХ РЕКЛАМЫ

КАК НАДУТЬ ПРЕЗИДЕНТА?

Это что ж получается - над нашим Президентом можно издеваться как угодно? Ответ ищите в новой подборке приколов. Хорошего вам настроения!

Эта табличка висит на одном из домов на ул. Староникитской в Туле. Интересно, это жильцы сами повесили или им недоброжелатели «подсуропили»?

«Здоровые и красивыЫ брюки» - вот что нужно носить холодной русской зимой!
(Совет от Алексея Лунина, с. Даниловское Веневского района).

Вот такой шарик тулячка Людмила Бернакова купила на одном из развалов. В, пардон, сдутом состоянии ВВП еще очень даже ничего. Но как его начинаешь надувать, лицо нашего Президента приобретает совсем не симпатичные черты: маленькая голова, большое, какое-то колхозно-братковское лицо... А когда шарик сдувается сам собой, он издает такие звуки, которые сам Президент России, хочется верить, ни за что бы не издал.

В былые времена за такой креатив расстреляли бы, не моргнув ничем. А сейчас, пожалуйста, измывайтесь как хотите: вдувайте, надувайте, раздувайте, лопайте!

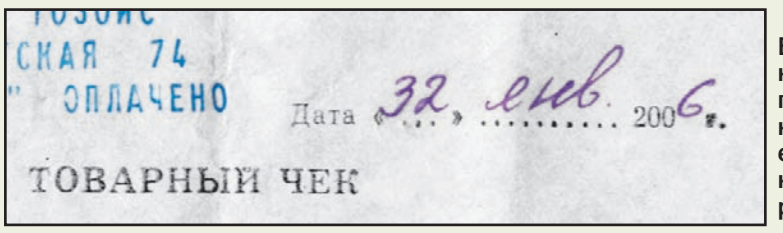

Татьяне Степиной из Белева этой зимой муж купил в подарок золотую подвеску. Татьяна подарку была рада. Порадовал ее и товарный чек к покупке, датированный 32 января 2006 года.

Интересно, а во что обувают холодильники? Поскольку работа этого агрегата связана с электрическим током, наверное, в резиновые галоши или, как минимум, шлепанцы. В целях, так сказать, безопасности.

(Объявление на ул. Космонавтов в г. Суворове, прислал суворовец Сергей Юрьев).

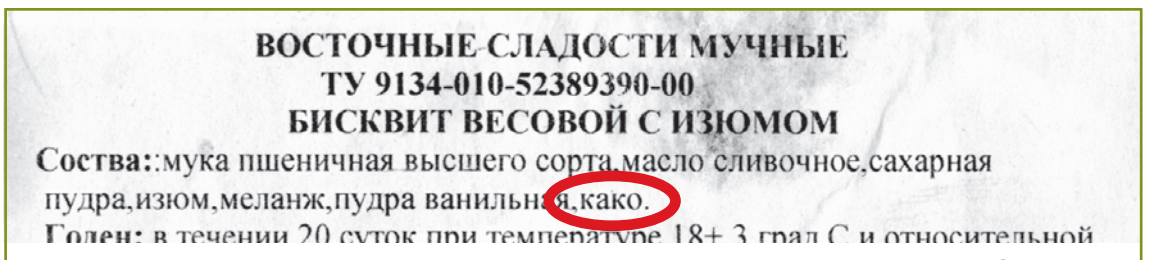

«В состав восточных сладостей от господина Машкаряна Ж. Г. входит КАКО, - пишет наша читательница Samira из Тулы. - Что означает это КАКО, неизвестно. Не ломайте голову, наверное, это что-то национальное!»

Знаете, Samira, может быть, и национальное, но КАКОе-то подозрительное и на слух КАКОе-то не совсем съедобное.

Новый способ избавиться от морщин, дряблости и растянутости кожи - мочалка «Fine tex». И как только ученые раньше недодумались? Ведь утюг с отпаривателем давным-давно изобретен! Пару раз пшикнешь - и одежка разглаживается. А тут то же самое, только для тела бренного - мочалка-массажер с легким паром.

В инструкции мы нашли интересную надпись: «мочалка для мытия спины и тела». То есть спина к телу уже не относится. Суверенитет, понимаешь!

(Прислала Лена Замоткина, Тепло-Огаревский район, п. Теплое).

ОБРАТНАЯ СВЯЗЬ

ДОРОГИЕ ЧИТАТЕЛИ!
Ваших приколов по адресу: 300012, Тула-12, а/я 111 (с пометкой «Приколы нашего городка») ждет ведущая рубрики Юлия КОРОЛЕВА. Звоните по телефону 35-48-14 или «мыльте» на polkovnik@sloboda.tula.ru.

Давайте делать газету вместе!

МАКАРОНЫ ДЛЯ ТУЛЯКОВ ДЕЛАЛИ В ГРЯЗИ

Яркий пример антисанитарных условий расфасовки продуктов питания. Муку по пакетам в новомедвенском цехе рассыпали прямо из обшарпанной ванны.

Готовая продукция сбывалась оптовикам здесь же. Упаковками с мукой, макаронами и крупами завалено все пространство подпольного цеха.

«Левые» мука, крупы и макароны, расфасованные в антисанитарных условиях, шли на прилавки магазинов под марками известных фирм-производителей.

12 МАЯ 2006 года сотрудники Управления по борьбе с экономическими преступлениями выявили в пос. Новомедвенском под Тулой подпольный бакалейный цех. По оперативной информации, у хозяев цеха разрешения не оказалось, а производство велось в условиях полной антисанитарии. Цех располагался в здании бывшей поселковой администрации, давно ставшем грязным и ветхим и никак не подходящим для расфасовки продуктов питания.

При проверке милиционеры и санитарные врачи нашли там целый ряд нарушений.

Цех, принадлежащий коммерческой организации (название пока не разглашается), занимался фасовкой продуктов питания. Макаронные изделия, мука, крахмал, гречневая и перловая крупы и другие продукты питания доставлялись в Новомедвенский в мешках. В цехе их расфасовывали по пакетам и коробкам.

Продукты обрабатывали в антисанитарных условиях. Грязные полы завалены старой одеждой и бытовым мусором, макароны и крупы расфасовывались не только с помощью специального оборудования, но и вручную, между открытых мешков с продуктом шныряли кошки.

Неудивительно, что руководители организации не смогли предоставить ни документов, подтверждающих качество товара, ни договоров с рабочими, ни их медицинских книжек, ни разрешения санитарных врачей на осуществление данного вида деятельности в конкретных условиях.

Самое интересное, что продукты расфасовывались в упаковки, пестрящие названиями известных в России производителей. По предварительной версии, это позволяло нечистым на руку коммерсантам реализовывать «левак» по торговым точкам Тулы и области. Сколько удалось заработать организаторам подпольного цеха, насколько законно и как давно действовала фирма, предстоит выяснить милиции. Проверку проводит Пролетарское РУВД Тулы. Не исключено, что по ее итогам будет возбуждено уголовное дело. СЭС решает вопрос о закрытии цеха.

Подпольный цех действовал с размахом: почти все площади здания на момент проверки были заняты продукцией либо еще находящейся в мешках, либо уже готовой к реализации. Только на момент визита ревизоров в здании находились 6 рабочих, молодых местных парней, а также гражданин Таджикистана, 20-летний Нозим Р., у которого не оказалось разрешения на работу в России. На нелегала составили административный протокол и наложили штраф.

ЗА СМЕРТЬ В «КРАСНОЙ» КАМЕРЕ ОТВЕТИТ НАЧАЛЬНИК СИЗО

Облпрокуратура передала в суд уголовное дело по обвинению в преступлении начальника следственного изолятора №1 г. Тулы Александра Степанова.

В НОМЕРЕ от 7-14 сентября 2005 года «Слобода» писала о том, что в камере тульского следственного изолятора погиб арестант. Напомним, что 31 августа 2005 года в так называемой «красной» камере тульского сизо (в которой содержатся сотрудники правоохранительных органов) обнаружили тело старшего оперуполномоченного Щекинского отдела Госнаркоконтроля Алексея Кузьмина. Оперативник находился под следствием по обвинению в убийстве жителя Щекина Алексея Козлова: Кузьмин застрелил его в ходе разборки в щекинском клубе «Вулкан». И вот обвиняемый сам погиб в камере изолятора прямо накануне суда.

Причиной смерти Кузьмина судмедэксперты назвали поражение электрическим током. На нары наркоконтролера попал оголенный провод неисправного бытового электровентилятора. Чтобы подняться на свое место на третьем ярусе, оперативник схватился за решетку окна и, таким образом, замкнул собой цепь.

Алексей Кузьмин погиб в камере следственного изолятора в августе 2005 г.

В халатности, повлекшей смерть арестанта, обвиняют начальника сизо Александра Степанова.

Адвокаты Алексея Кузьмина сразу же после случившегося заявили, что их подзащитный стал жертвой заказного убийства. Якобы провод к нарам подсоединили намеренно непосредственно перед тем, как наркоконтролер начал подниматься на свое место. По версии защитников погибшего, Кузьмина могли «убрать» его же сокамерники - бывшие сотрудники правоохранительных органов, причастные к торговле наркотиками.

Кроме того, убийство опера мог организовать брат Алексея Козлова, незадолго до ЧП вернувшийся из «мест не столь отдаленных». По словам родственников и защитников Кузьмина, тот прилюдно обещал отомстить наркоконтролеру за смерть брата.

Однако прокуратура Тульской области возбудила уголовное дело по ст.293 Уголовного кодекса России - «халатность». По официальной версии, Алексей Кузьмин погиб из-за несоблюдения правил техники безопасности сотрудниками изолятора. В ходе расследования эта версия подтвердилась.

Следователи областной прокуратуры предъявили обвинение в преступной халатности начальнику следственного изолятора №1 города Тулы Александру Степанову. Как сообщили нашему корреспонденту в отделе по расследованию особо важных дел прокуратуры Тульской области, в ходе следствия были тщательно исследованы все обстоятельства смерти оперативника Госнаркоконтроля, в том числе проведены необходимые экспертизы, изучены должностные инструкции руководителей изолятора.

Следствие сделало вывод, что об убийстве и речи быть не может. Кузьмин погиб в результате несчастного случая, к которому привело «ненадлежащее исполнение начальником сизо своих должностных обязанностей» (ч.2 ст.293 УК РФ). Полковнику внутренней службы Александру Степанову грозит лишение свободы сроком до 5 лет с лишением права занимать определенные должности на 3 года.

Уголовное дело по обвинению Степанова будет рассматриваться судом Центрального района Тулы. Сейчас начальник сизо находится в отпуске и, по слухам, собирается написать заявление о выходе на пенсию. Отметим, что Александр Николаевич свою вину в халатности не признает.

Груженный до отказа «ЗИЛ» врезался в автобус с такой силой, что вся его передняя часть смялась в лепешку.

При столкновении автобусы зажали 30-летнего жителя Белгорода подобно тискам. Скорее всего, он скончался мгновенно.

«БЫЧОК» ПРОТАРАНИЛ ДВА АВТОБУСА

По одной из версий, ДТП, в котором погибли два человека, случилось из-за уснувшего за рулем водителя фургона.

КРУПНОЕ дорожно-транспортное происшествие с участием автофургона «ЗИЛ - Бычок» и двух пассажирских автобусов произошло 15 мая на 163-м км федеральной трассы «Крым». Примерно в 16.00 на площадке рядом с придорожным кафе «Маяк» друг за другом остановились автобусы «Скания» и «Сетра», в которых домой из Москвы возвращались белгородские челноки. Люди вышли из автобусов, чтобы сходить в туалет, что-нибудь купить в кафе или просто размяться и подышать воздухом. Кое-кто остался в салоне. Не прошло и нескольких минут, как в заднюю часть «Скании» на полном ходу влетел фургон «Бычок», который тоже ехал в Белгород. По инерции автобус проехал несколько метров и, в свою очередь, толкнул стоявшую на расстоянии 3 метров впереди него «Сетру».

Жертвами аварии стали два человека: 52-летний водитель «ЗИЛа» и пассажир автобуса, 30-летний житель Белгорода. Во время этой остановки пассажиру на мобильный позвонил отец. Он вышел на улицу поговорить. В момент удара мужчина стоял между двумя автобусами: они зажали его с обеих сторон...

На той же площадке между автобусами двое мужчин пили чай. Услышав грохот первого удара, они успели отскочить в сторону и остались живы.

В ДТП также пострадала 32-летняя пассажирка одного из автобусов - у нее ушиб шейного отдела позвоночника. От госпитализации пострадавшая отказалась.

Следователи сделали предварительный вывод: в аварии виновен водитель «Бычка», он двигался по прямому участку дороги без помех и вдруг выехал на обочину! В ходе расследования уголовного дела предстоит проверить все обстоятельства ДТП, провести ряд экспертиз. Возможно, причина ДТП была другой.

Практика показывает, что обычно в таких случаях есть две версии случившегося:

1 Водитель фургона заснул. «ЗИЛ» ехал из Москвы в Белгород в сопровождении второго фургона: они перевозили партию автозапчастей из столицы. Поездка началась еще 14 мая, а поспать водителям ночью удалось совсем немного. Т.е. к моменту аварии водители провели за рулем сутки почти без отдыха.

2 Сердечный приступ. По словам водителя второй фуры, его напарник был «сердечником». Возможно, у него прихватило сердце.

В пользу этих версий говорит и тот факт, что «Бычок» въехал в автобус на полном ходу - у автофургона отсутствует тормозной путь. Очевидцы это также подтверждают.

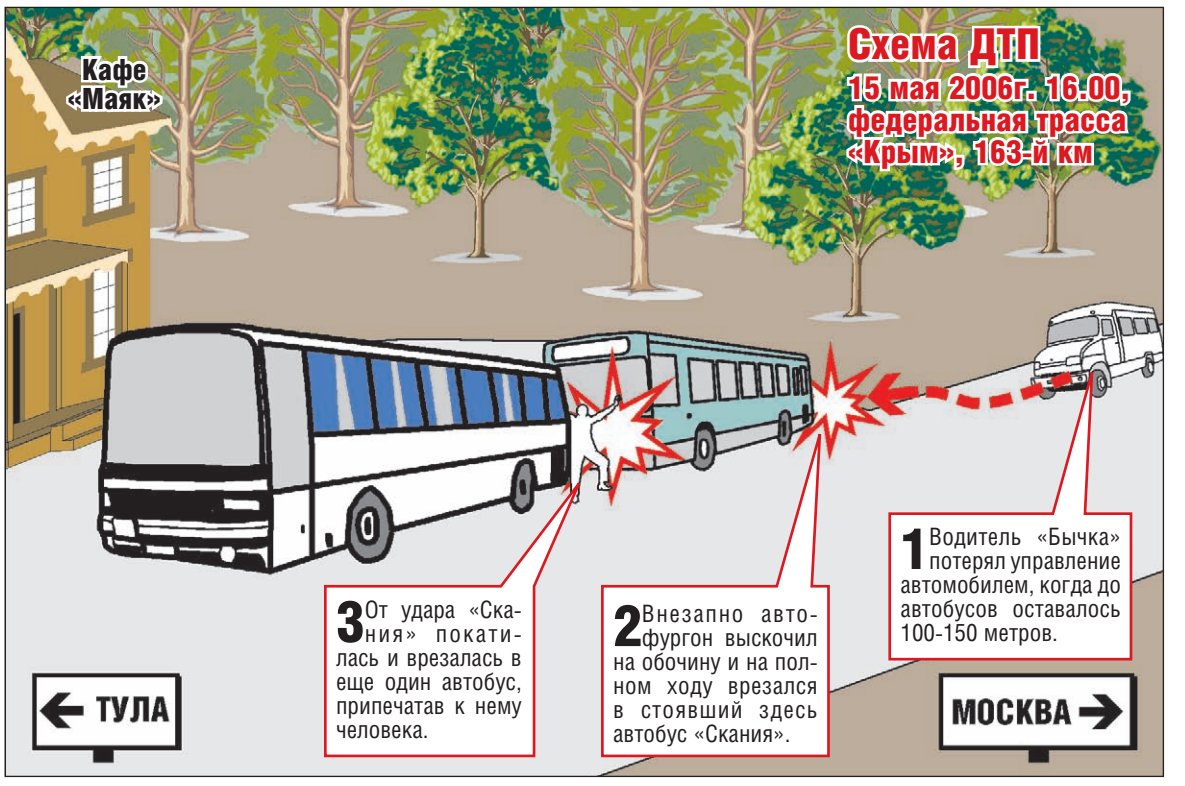

БЫВШИЙ ЗЕК ОТРАВИЛ МАТЬ ОБИДЧИКА

Чтобы отомстить знакомому, мужик влил в горло его матери уксусную эссенцию.

- Вечером 13 мая в Ваныкинскую больницу с отравлением уксусной эссенцией поступила 57-летняя жительница Привокзального района, - рассказывает Дмитрий Болтнев, зам. начальника отдела угро Привокзального РОВД. - Тем же вечером выяснилось, что квартиру потерпевшей ограбили. Неизвестные напали на нее, унесли телевизор и DVD-проигрыватель, а один из разбойников влил в рот женщины эссенцию! Потерпевшая скончалась в больнице...

Вечером 14 мая сыщики задержали ранее судимого 46-летнего туляка

Анатолия РОДИОНОВА.

На первых же допросах Родионов во всем сознался. За свою жизнь он отсидел 20 лет, освободившись после очередной отсидки 3 мая 2006 года.

Вернувшись в Тулу, он поселился у Любови Сабининой, матери своего знакомого. На прошлой неделе во время очередной попойки Родионов и сын Сабининой подрались. Анатолий решил отомстить обидчику, но почему-то посредством убийства его матери. Вместе с приятелем Денисовым и его сыном он зашел в квартиру Любови.

С порога Родионов ударил женщину, она потеряла сознание. Приятели Родионова выносили технику, а Анатолий взял на кухне бутылку с уксусной эссенцией и влил содержимое в рот Любови Сабининой.

Пока уголовное дело возбуждено только по факту разбойного нападения (ст.162 УК РФ). Сейчас решается вопрос об аресте Родионова, а также о возбуждении уголовного дела по ст.105 УК - «убийство» и, соответственно, передаче материала в Привокзальную прокуратуру Тулы. Александр Денисов и его сын сейчас проходят по делу как свидетели, поскольку они якобы не знали о целях визита в квартиру погибшей.

ВНИМАНИЕ, РОЗЫСК!

14 мая 2006 года в 18-00 житель г.Тулы **ЛЕВАДА Юрий Александрович**, 1965г. рождения, выехал из дома на автомашине ВАЗ-21099, номер В 773 КВ 71, зеленого цвета и до настоящего времени не вернулся.

Приметы: рост 186 см, волосы темные с проседью, стрижка короткая.

Был одет в светлую клетчатую рубаху, черные брюки, ботинки черного цвета.

Лиц, обладающих информацией о его местонахождении, просим сообщить по телефонам: 24-71-17, 30-62-64, 32-31-64, 32-31-55, 20-51-96. Конфиденциальность гарантируется.

компания "АЛЕФ-СБ"
ПОЖАРОТУШЕНИЕ
пожарно-техническая продукция
СИГНАЛИЗАЦИЯ
проектирование, монтаж, поставка оборудования
ОГНЕЗАЩИТА
металла, ткани, дерева (пропитка)
ВИДЕОНАБЛЮДЕНИЕ
цифровая и аналоговая техника
ИЗВЕЩАТЕЛИ пожарные дымовые от 152 руб.
ИЗВЕЩАТЕЛИ охранные объемные от 260 руб.
Тула, ул. Гастелло, 40/29, тел. 45-83-05.

ФГУП «Ведомственная охрана объектов промышленности РФ», филиал «Тульский»
Оказывает все виды охранных услуг, предусмотренные законодательством
Требуются контролеры: мужчины и женщины, годные по состоянию здоровья к охранной деятельности, образование не ниже среднего, возраст от 18 лет.
Тел.: 35-38-19.

ОБРАТНАЯ СВЯЗЬ

ДОРОГИЕ ЧИТАТЕЛИ!

Если вы стали свидетелями происшествия, звоните по тел. 35-48-14 ведущему «Дежурной части» Андрею ВАРЕНКОВУ.

Давайте делать газету вместе!

РОССИЙСКАЯ МЕЖДУНАРОДНАЯ АКАДЕМИЯ ТУРИЗМА
ТУЛЬСКИЙ ФИЛИАЛ

Лиц. сер. №156903 от 01.07.04 г. выд. фед. службой по надз. в сфере обр. и науки. Гос. аккредитация №1220 от 5.01.04 г.

Объявляет набор на обучение по специальностям:
- *"Менеджмент организации"* (специализации: "Менеджмент туризма","Менеджмент гостеприимства", "Экскурсионный менеджмент")
- *"Маркетинг"* (специализация "Маркетинг в туризме")
- *"Управление персоналом"* (специализация "Психология управления")
- *"Прикладная информатика"* (в туризме)

Сроки и формы обучения: очное (бакалавр - 4 года, специалист - 5 лет) заочное (специалист - 6 лет), очно-заочное (специалист - 6 лет)

СРЕДНЕЕ ПРОФЕССИОНАЛЬНОЕ ОБРАЗОВАНИЕ по специальностям:
"Менеджмент", "Туризм" (на базе 11 кл., срок обучения - 1 год 10 мес., выпускники зачисляются на 3 курс вуза).

ПОДГОТОВИТЕЛЬНЫЕ КУРСЫ ВЫХОДНОГО ДНЯ по русскому яз., иностранному яз., краеведению и математике (срок обучения - от 1 месяца до 2 лет).

КУРСЫ ПЕРЕПОДГОТОВКИ

ДНИ ОТКРЫТЫХ ДВЕРЕЙ: 21.05.06 г. в 14.00 в ЦПКиО, 28.05.2006 г. в 12.00 в ТФ РМАТ

ГОСУДАРСТВЕННЫЙ ДИПЛОМ. ОТСРОЧКА ОТ АРМИИ.

Приемная комиссия работает по адресу: Тула, ул. Ф. Энгельса, 40, с 9.00 до 18.30, в суб. - с 10.00 до 16.00, тел.: (4872) 36-23-43, 30-74-73.

Лиц. Серия А №001774 от 04.03.04.

Тульский институт экономики и информатики
Партнер МОСКОВСКОГО ГОСУДАРСТВЕННОГО УНИВЕРСИТЕТА ЭКОНОМИКИ, СТАТИСТИКИ И ИНФОРМАТИКИ

Лиц. Серия А № 169403 от 30.08.05. гос. аккр. Серия В № 000656 от 30.08.05.

Высшее профессиональное образование

Формы обучения: очная, вечерняя, заочная классическая, заочная модульная

Специальности:
- Прикладная информатика в экономике
- Бухгалтерский учет, анализ и аудит
- Менеджмент организации
- Педагогика и психология
- Финансы и кредит
- Юриспруденция
- Маркетинг

ГОСУДАРСТВЕННЫЙ ДИПЛОМ!

Ускоренные подготовительные курсы для поступления в вузы
длительность 1 месяц, стоимость 1200 руб

www.tiei.ru mail@tiei.ru

Ул. Демонстрации, 6, (4872) 305-301, 211-724, 214-080

Молодежный образовательный фонд
"Бизнес–лицей"
дополнительное и профессиональное образование для учащихся 8-11 классов:

Школа бизнеса
- Международный бизнес и управление
- Туризм и экскурсионная деятельность
- Математика, программирование
- Журналистика • Психология
- Полиграфия. Реклама и PR

Школа-студия дизайна
- Дизайн интерьера
- Ландшафтный дизайн, флористика

Собеседования в будни до 19.00.
Бесплатное профориентационное тестирование.
Тула, Красноармейский пр., 7, оф. 502.
Тел.: 200-199, 200-344, 200-508.

Лиц. 0415/01550

Общение возможно!

Школа английского языка "ЛэнАрк"
Лингвистический центр

Занятия начинаются **22 мая.**
Проведите это лето с нами!

Тула, Красноармейский проспект, 7, 9-й этаж, оф. 97
Тел./факс: (4872) 30 57 57
www.lanark.ru

МОСКОВСКАЯ АКАДЕМИЯ ПРЕДПРИНИМАТЕЛЬСТВА ПРИ ПРАВИТЕЛЬСТВЕ МОСКВЫ
Тульский филиал

Св-во о госуд. аккред. сер. А №001141 рег. №1091 от 17.07.03 г. выд. Мин. обр. РФ.

Готовит высококвалифицированные кадры по специальностям:

МЕНЕДЖМЕНТ ОРГАНИЗАЦИИ
Лиц. А №001035 рег. №1021 от 10.07.03 г. выд. Мин. обр. РФ.
Специализации:
- Финансовый менеджмент
- Стратегический менеджмент
- Управление собственностью
- Управление персоналом

ЮРИСПРУДЕНЦИЯ
Лиц. А №169040, рег. №4936 от 27.05.05 г. выд. Мин. обр. РФ.
Специализации:
- Гражданско-правовая
- Государственно-правовая
- Уголовно-правовая

Сроки и формы обучения: очная форма - 5 лет, заочная форма - 6 лет, по сокращенному сроку обучения - 3,5 года.

Студенты дневного отделения имеют право на отсрочку от службы в армии.

ПОДГОТОВИТЕЛЬНЫЕ КУРСЫ
(срок обучения: 3 мес.: май, июнь, июль; 1 мес. - июль)

ГОСУДАРСТВЕННЫЙ ДИПЛОМ УСТАНОВЛЕННОГО ОБРАЗЦА

Тула, ул. Гармонная, 37, школа №21 (за ТЦ «Пролетарский»), тел./факс 40-92-79, тел. 42-18-51.
Время работы с 10.00 до 17.00, выходной - воскресенье.

ЦОРП
Центр обучения и развития персонала

ЦЕНТР ОБУЧЕНИЯ и РАЗВИТИЯ ПЕРСОНАЛА **"КАРЬЕРА"**
Лиц. №0415/01800 от 19.05.05 г.

приглашает пройти обучение по программам:
- СЕКРЕТАРЬ-РЕФЕРЕНТ
- РЕФЕРЕНТ-АДМИНИСТРАТОР
- БУХГАЛТЕР СО ЗНАНИЕМ 1С
- 1С:ПРЕДПРИЯТИЕ
- ПК ДЛЯ НАЧИНАЮЩИХ
- МЕНЕДЖЕР ПО ПРОДАЖАМ
- МЕНЕДЖЕР ПО ПЕРСОНАЛУ
- ДИЗАЙН ИНТЕРЬЕРА
- ЛАНДШАФТНЫЙ ДИЗАЙН
- КОМПЬЮТЕРНЫЙ ДИЗАЙН

Содействие в трудоустройстве!

Красноармейский пр., 7, оф. 502, тел.: 200-199, 200-344, 200-508.

Учебный центр "СТРАТЕГИЯ"
Приглашает вас получить дополнительное образование по направлениям:
- ПК для начинающих
- 1С: Бухгалтерия
- Основы бухучета (теория и практика)
- Компьютерный дизайн и графика (Photoshop, Corel Draw, 3D Max)
- Секретарь-референт
- Английский язык
- Бизнес-тренинги, семинары
- Системное администрирование

Гос. рег. №108710114607 от 07.04.05 г.

Тула, ул. Менделеевская, 1 (ДНТ), оф. 514, тел. 36-14-56.

РЕГИОНАЛЬНЫЙ ФИНАНСОВО-ЭКОНОМИЧЕСКИЙ ИНСТИТУТ
ТУЛЬСКОЕ ПРЕДСТАВИТЕЛЬСТВО

объявляет ВЕСЕННИЙ НАБОР

ПО СПЕЦИАЛЬНОСТЯМ:
- Бухучет, анализ и аудит
- Менеджмент организации
- Маркетинг

ДИПЛОМ ГОСУДАРСТВЕННОГО ОБРАЗЦА
Полное обеспечение учебными материалами.
Обучение заочное.
Срок обучения 3-6 лет.
Тел./факс 200-184

Тула, Красноармейский пр., 7 (Бизнес-центр), оф. 512

Департамент предпринимательства и потребительского рынка Тульской обл.

НОУ ДПО ПК «Учебный центр Аудит-Партнер»

24 мая 2006 г. в 14.00
консультационный семинар
«ЗАЩИТА ИНТЕРЕСОВ ОРГАНИЗАЦИИ В КРИЗИСНЫХ СИТУАЦИЯХ ПРИ ПРОВЕРКАХ КОНТРОЛИРУЮЩИМИ ОРГАНАМИ»

Семинар проводит нач. каф. ТФ МОУ МВД России, к.ю.н. доцент Дубоносов Е. С.

Справки по тел.: 23-58-37, 23-55-47, 23-42-82, 8-910-158-06-14 (Полякова Ирина Николаевна).

МОСКОВСКИЙ ИНСТИТУТ ПРАВА
В мае СКИДКА 10%

Лиц. В № 300474 от 27.04.05 г. Гос. аккр. № 1905 от 24.06.05 г., выдан Мин. обр. РФ.

Продолжает набор студентов на заочную форму обучения в 2006 г. на специальности:
- ЮРИСПРУДЕНЦИЯ (гражданское право, уголовное право, государственное право)
- ТАМОЖЕННОЕ ДЕЛО
- БУХГАЛТЕРСКИЙ УЧЕТ, АНАЛИЗ и АУДИТ (в бюджетных организациях, коммерческих структурах)
- НАЛОГИ и НАЛОГООБЛОЖЕНИЕ
- ГОСУДАРСТВЕННОЕ и МУНИЦИПАЛЬНОЕ УПРАВЛЕНИЕ
- МЕНЕДЖМЕНТ ОРГАНИЗАЦИИ
- ПСИХОЛОГИЯ (социальная, юридическая)

- Начало обучения со дня заключения договора.
- Возможны сокращенные сроки обучения, получение второй специализации и специальности.
- Обеспечение учебной литературой

ГОСУДАРСТВЕННЫЙ ДИПЛОМ

Тула, Красноармейский пр., 7, оф. 819 (8-й эт.), тел. 200-563.

ГОСУДАРСТВЕННЫЙ ДИПЛОМ

СРЕДНЕРУССКИЙ УНИВЕРСИТЕТ (ГУМАНИТАРНЫЙ ИНСТИТУТ) г. Обнинск

Лицензия А № 00-1230 от 10.10.03 г. Министерство образования РФ. Гос. аккредитация № 001164 от 10.10.03 г. Министерство образования РФ

Приглашает на обучение по программам высшего профессионального образования (бакалавриат)

ПО НАПРАВЛЕНИЯМ:
- юриспруденция
- психология
- экономика

Срок обучения от 3-х лет без отрыва от основной деятельности.

Тула, ул. Менделеевская, 1, оф. 403, тел. 30-70-23.

BIG BEN INTERNATIONAL
ЦЕНТР ДОПОЛНИТЕЛЬНОГО ОБРАЗОВАНИЯ
Тел.: 35-34-06, 35-70-95, 36-32-93.

АНГЛИЙСКИЙ
НЕМЕЦКИЙ
ИСПАНСКИЙ
ИТАЛЬЯНСКИЙ
ФРАНЦУЗСКИЙ
ЯПОНСКИЙ

ЧП МАЙМУР Н. Е. Св. № 411833 от 19.06.2001 г.

ЛЕТНЯЯ СКИДКА 10%

ТЕМ, КТО ЕЩЕ НЕ БЫЛ В ВЗФЭИ
Гос. образовательное учреждение высшего профессионального образования
ВСЕРОССИЙСКИЙ ЗАОЧНЫЙ ФИНАНСОВО-ЭКОНОМИЧЕСКИЙ ИНСТИТУТ в городе Туле
Лиц. АN№164273 от 25.02.05 г.

28 мая в 11.00
ДЕНЬ ОТКРЫТЫХ ДВЕРЕЙ

Приглашаются:
- выпускники десятых классов с родителями (параллельное обучение "школа-вуз")
- выпускники средних школ, лицеев, непрофильных колледжей и техникумов (бюджет и договор)
- выпускники и старшекурсники профильных техникумов, колледжей, лицеев и непрофильных вузов (ускоренная форма обучения на договорных условиях)

Просьба приходить заблаговременно.

Тула, ул. Оружейная, 1-а (ост. "Ул. Мира"). Тел.: 26-04-50, 26-02-27, 26-03-95.

РОССИЙСКАЯ АКАДЕМИЯ ГОСУДАРСТВЕННОЙ СЛУЖБЫ ПРИ ПРЕЗИДЕНТЕ РФ
ФИЛИАЛ ГОСУДАРСТВЕННОГО ОБРАЗОВАТЕЛЬНОГО УЧРЕЖДЕНИЯ ВЫСШЕГО ПРОФЕССИОНАЛЬНОГО ОБРАЗОВАНИЯ «ОРЛОВСКАЯ РЕГИОНАЛЬНАЯ АКАДЕМИЯ ГОСУДАРСТВЕННОЙ СЛУЖБЫ» В ТУЛЕ

ОБЪЯВЛЯЕТ НАБОР НА ОЧНУЮ И ЗАОЧНУЮ ФОРМЫ ОБУЧЕНИЯ
на базе среднего профессионального и высшего (неполного высшего) профессионального образования по специальностям:
- **«Государственное и муниципальное управление»** (специализации: "Государственная служба", "Региональное управление", "Государственное регулирование экономики", очная и заочная формы).
- **«Менеджмент организации»** (специализация: "Административный менеджмент", заочная форма).
- **«Финансы и кредит»** (специализация: "Государственные и муниципальные финансы", заочная форма).

Срок обучения 3 года 6 месяцев на заочной, 4 года - на очной форме.
Приглашаются студенты старших курсов из гос. вузов на параллельное обучение.
Вступительные экзамены: 1 поток - с 17 по 19 июля, 2 поток - с 18 по 20 сентября

Гос. лиц. серия А №169284 от 18.07.05 г.

Приемная комиссия по адресу: Тула, пр. Ленина, 99 (комн. пос. ТАИИ). Тел.: 35-48-06, 35-47-14 (вн. 2-92, 1-95).

«ШКОЛЬНАЯ РАДУГА» - ГАЗЕТА ДЛЯ СТАРШЕКЛАССНИКОВ

Специально для читателей «Слободы» журналист Алексей Устинов встретился с ректором «ИНОТ» кандидатом исторических наук Александром Сергеевичем Азаровым.

МОЙ сын-одиннадцатиклассник никогда не проявлял особого интереса к прессе, тем более, что мне и самому не попадались газеты специально для школьников. И вдруг обнаружил его… читающим какую-то яркую, полноцветную газету. «Школьная РАДУГА» - значилось на первой странице. Издается «Институтом новых образовательных технологий». И такое, прямо скажем, нетипичное для вуза дело, как издание газеты для школьников - хороший повод встретиться с одним из самых интересных людей Тулы, ректором «ИНОТ» кандидатом исторических наук Александром Сергеевичем Азаровым.

- Александр Сергеевич, в чем идея «Школьной РАДУГИ»? Для кого и зачем вы делаете эту газету?

- Идея общегородской школьной газеты действительно родилась у нас в содружестве с городским Управлением образования. И финансируется издание газеты «Институтом новых образовательных технологий» («ИНОТ») (ведь распространяется в школах она бесплатно). Но сказать, что ее делаем мы, будет не совсем точно. «Школьная РАДУГА» задумана как газета для подростков, делающаяся прежде всего самими школьниками. Страницы газеты - это их собственный городской клуб, поле для общения, обмена мнениями, опытом и возникающими спорными вопросами. Это трибуна, с которой они будут услышаны и, наконец, поняты: сверстниками, учителями, родителями - всеми, кому интересен их мир.

В юности все талантливы, но сколько талантов так и остаются неизвестными, не раскрытыми и, как следствие, - невостребованными! И часто только потому, что у подростка нет возможности поделиться своими достижениями или найти приложение своим способностям. В «Радуге» они могут опубликовать свои стихи, рассказы, эссе, очерки, фотографии, рисунки, а еще - попробовать себя в роли юных журналистов. Представляете, как это заманчиво для школьника: взять, например, интервью у высокопоставленного городского чиновника или депутата думы (многие из которых - студенты вузов-партнеров «ИНОТ»), или у директора школы, или у самой красивой девочки в школе, или у одного из известных ученых или бизнесменов, приезжающих читать лекции и проводить «мастер-классы» с нашими студентами из Москвы и из-за рубежа. Причем это интервью будет напечатано в газете! И посмотрите, как отозвались тульские школьники на эту возможность: в четвертом номере газеты, которую мы представляем сегодня, три четверти страниц уже заняты творчеством самих адресатов «Школьной РАДУГИ».

- Школьная РАДУГА» - звучит красиво. Но все-таки почему - «Радуга»?

- Прежде всего потому, что газета, родившаяся в «ИНОТ», воспроизводит его дух и традиции, отраженные в радуге на его эмблеме. Многоцветие и многообразие - возможностей, знаний, стремлений, талантов - то, что мы стараемся поддерживать в нашем мире, делая его ярче, привлекательнее и интереснее. А еще радуга - это волшебный мост к успеху и реализованной мечте. Мы стараемся донести до наших будущих студентов понимание того, что удача, успех - не каприз судьбы, а неизбежные спутники их жизни, если они очень сильно этого захотят, поверят в себя и будут готовы непрерывно учиться. Кроме того, Вы правы: радуга - это очень красиво.

- Мой сын рассказывал, что его одноклассник получает стипендию от «ИНОТ». Кто же становится вашим стипендиатом?

- Эта программа - наша особенная гордость - осуществляется уже в течение трех лет, и число получающих нашу стипендию старшеклассников выросло с пятнадцати до тридцати пяти человек. Сознавая свою социальную ответственность, мы в то же время придерживаемся принципа поощрения высоких достижений (у нас и студенты-отличники получают льготы по оплате обучения). Поэтому стипендиатами «ИНОТ» становятся те старшеклассники из социально слабозащищенных семей, которые имеют значимые достижения не только в освоении школьной программы: юные артисты, спортсмены, поэты, мыслители. При всем разнообразии характеров, интересов и талантов их объединяет неравнодушие, желание сделать наш мир, нашу страну, наш город немножко лучше. Красота их юного порыва близка нам, и в подтверждение нашей благодарности для них учреждены стипендии. Именно такими мы хотели бы видеть своих будущих первокурсников. А развернуться талантливому студенту у нас найдется где - не только на занятиях и экзаменах.

Лена СИВАЧЕВА, корреспондент «Школьной РАДУГИ», 9 «Г» класс, МОУ СОШ №17.

- А проект школьной газеты получит какое-нибудь развитие?

- С сентября 2006 года все желающие 10- и 11-классники станут получать ее по подписке. А вообще-то этот проект задуман как гораздо более масштабный, включающий создание студенческого и школьного телевидения. И в некоторых школах уже началась установка видеооборудования. Газета и школьное телевидение - база для еще одного проекта: городского Клуба юных журналистов. И кто знает, может быть, мы дадим «путевку в жизнь» какой-нибудь будущей «звезде» российских СМИ.

- «ИНОТ» известен в Туле в первую очередь как партнер престижных московских вузов, создающий для туляков возможность приобщиться к высшему образованию столичного уровня и получить московский государственный диплом, не уезжая из родного города. Ваши партнеры - знаменитый классический университет РГГУ, РосНОУ - вуз нового поколения, основанный академиками РАЕН В. А. Зерновым и С. П. Капицей, легендарная Финансовая академия при Правительстве РФ (до сих пор некоторые туляки спрашивают: «Неужели та самая?!»). Школы, школьники - вроде бы не ваш профиль? Для чего вам тратить на них ресурсы?

- К сожалению, распространенный в нашем обществе подход. Но в корне неверный. Во-первых, мы уверены, что тот, кто успешен в жизни, обязан помогать добиваться успеха другим. Нам важно, что останется на Земле после нас, и мы стараемся, чтобы это был след из добрых дел. Во-вторых, счастливые юные улыбки тех, кому мы помогли поверить в себя, - драгоценная награда. И, наконец, именно потому, что мы занимаемся высшим образованием, нас очень беспокоит растущий разрыв и взаимное непонимание между средней и высшей школой. Ведь судить об уровне вуза принято по уровню выпускаемых им специалистов, и мы придаем огромное значение качеству подготовки студентов, прикладным дисциплинам, приглашаем в качестве преподавателей опытных специалистов-практиков, в том числе из государственных управленческих структур. Но мы давно убедились на опыте, что все основные навыки и знания, необходимые для дальнейшего обучения, закладываются в школьные годы. Поэтому мы стараемся быть в курсе того, чем живут тульские школы и школьники, какие у них проблемы, в какой поддержке они нуждаются, и все наши действия согласованы с Управлением образования администрации г. Тулы - с профессионалами, знающими школьный мир изнутри.

- Что Вы скажете нашим читателям на прощание?

- Что мы с ними не прощаемся. Прежде всего, мы ждем всех желающих девяти-, десяти- и одиннадцатиклассников с родителями и учителями на веселый праздник - презентацию «Школьной РАДУГИ» и «Школьного ТВ»: в воскресенье, 21 мая, в 16-00 в ДК ТОЗ. Из сюрпризов праздника раскрою один: вас поздравят гости из Москвы, игроки высшей лиги Международного союза КВН, команда Российского нового университета.

И, разумеется, мы приглашаем всех желающих получить первое или второе высшее образование по любой из обширного списка интересных специальностей, подтвержденное государственным дипломом престижного московского вуза. Это возможность учиться в столичном вузе не покидая родного города и без отрыва от работы. А рядом с вами будет надежный друг, помощник и гарант ваших интересов - «Институт новых образовательных технологий», верный принципу: «Каждый имеет право на шанс!» Новейшие подходы к обучению позволяют успешно освоить программу высшей школы и стать востребованными специалистами всем, кто действительно этого хочет: государственные аттестационные и экзаменационные комиссии неоднократно отмечали высокий уровень подготовки тульских студентов-выпускников. А с нового учебного года учебный процесс будет дополнен новыми курсами, фактически дающими дополнительно одну-две специализации, причем без дополнительной платы!

Приходите 21 мая в ДК ТОЗ на общегородскую презентацию газеты «Школьная РАДУГА», и пусть этот день запомнится вам на долгие годы!

Алексей УСТИНОВ.

НА ПРАВАХ РЕКЛАМЫ Лиц. сер. А №002988 от 1.04.05 г.

Московская Академия комплексной безопасности
Тульский филиал
с мая 2006 г. проводит набор на базе среднего, среднепрофессионального и высшего образования на факультеты:
• Юридический • Экономический
• Организации и управления • Инженерный
Выпускникам Академии - содействие в трудоустройстве.
Низкая плата. Форма обучения: очная, очно-заочная (по выходным).
Срок обучения: от 2 до 5 лет. Льготы - отдельным категориям.
С сентября 2006 года проводятся курсы подготовки к поступлению и эффективному обучению в различных вузах.
Тула, ул. Ф. Энгельса, 40, каб. 408 (ост. "Ул. Гоголевская").
Телефон для справок 32-55-26.
Лиц. № 24-0857 Гос. аккр. №2837

ИНОТ
ИНСТИТУТ НОВЫХ ОБРАЗОВАТЕЛЬНЫХ ТЕХНОЛОГИЙ
ПРЕДСТАВЛЯЕТ СВОИХ ПАРТНЕРОВ - ПРЕСТИЖНЫЕ ВУЗЫ МОСКВЫ
г. ТУЛА, ул. Коминтерна, 21, офис 112
телефоны 21-46-42 27-97-26
Гос. лиц. А №002988 от 01.04.2005 г.
28 МАЯ в 11.00 - ДЕНЬ ОТКРЫТЫХ ДВЕРЕЙ
РОССИЙСКИЙ НОВЫЙ УНИВЕРСИТЕТ
РосНОУ
15 лет
Гос. лиц. А №001824 от 03.03.2004 г., Св-во о гос аккр. В №000365 от 28.02.2005 г.
РОССИЙСКИЙ ГОСУДАРСТВЕННЫЙ ГУМАНИТАРНЫЙ УНИВЕРСИТЕТ
Вековые традиции - современные технологии.
Гос. лиц. А №164190 от 10.02.2005 г., Св-во о гос аккр. В №000424 от 28.03.2005 г.

ПРИЗЫВНИК! НЕ ДАЙ СЕБЯ ОБМАНУТЬ!

Весенний призыв на военную службу в самом разгаре. А суды Тульской области уже рассматривают жалобы призывников на действия военкоматов.

ПРИЗЫВНИК Н. из Щекинского района должен был прийти на медкомиссию в военкомат 5 апреля. Но в это время молодой человек находился на обследовании, и дату военно-врачебной комиссии для него перенесли. Когда же парень пришел в военкомат с результатами обследования, оказалось, что против него возбуждено административное дело – Н. объявили уклонистом и наложили штраф. А когда молодой человек заявил о своем решении обжаловать протокол, его на 10 дней направили в психиатрическую больницу... В настоящее время Щекинским районным судом отменено постановление о привлечении к административной ответственности в отношении Н.

С. из Каменского района с детства страдал плоскостопием 3-й степени. Врачи районного военкомата признали его ограниченно годным, с зачислением в запас. Областной же военкомат решил, что парень здоров, и признал С. годным к службе в армии... Дело призывника сейчас рассматривается в суде.

Эти призывники не согласились с действиями военкоматов. И правильно сделали, решив не полагаться на свои силы, а обратиться к профессионалам – юристам, представляющим специализированную коллегию адвокатов «Призывник». Именно они представляют интересы призывников в военкоматах и судах и помогают им отстаивать свои законные права.

Если вы или ваш ребенок подлежите призыву на службу, помните: на медкомиссиях в военкоматах врачи не имеют права ставить или отменять вам диагноз. Заниматься этим могут только медицинские учреждения, имеющие лицензию. А если военкомат сомневается в вашем диагнозе, вас должны направить на обследование. Все остальное – отмена диагноза, признание вас годным без обследования и анализов – незаконно!

Никто не имеет права заставить вас пройти медицинское освидетельствование перед призывом, если вам еще не исполнилось 18-ти лет. Все мероприятия, связанные с призывом, могут проводиться только после достижения совершеннолетия.

Есть еще масса тонкостей и нарушений, которые может знать и заметить только профессиональный юрист, работающий с призывниками. И не просто заметить, но и защитить права призывника, отстоять его право на получение отсрочки или освобождение от службы по закону. Эту помощь вы можете получить в коллегии адвокатов «Призывник», услугами которой воспользовались десятки туляков и жителей области – в том числе и двое молодых людей, которые сейчас судятся с военкоматами.

И знайте: даже если вас уже признали годным в этот военный призыв, но вы не согласны с этим решением, еще не поздно все изменить. Не за горами осенний призыв, и у вас еще есть время обратиться в «Призывник», чтобы защитить свое право не служить. Не дайте себя обмануть и боритесь за свои права!

Екатерина БЕЛОВА.

Специализированная коллегия адвокатов «ПРИЗЫВНИК»:
Тула, ул. Оружейная, 15, корпус 1.
Режим работы: пн.-пт. с 10.00 до 18.00, сб. – с 10.00 до 13.00.
Тел.: 404-600, 404-500.
Наш сайт: www.prizyv.net, наш форум: http://www.prizyvnik.info

ПРИЗЫВНИК®
ЮРИДИЧЕСКАЯ ФИРМА "КОНСУЛЬТАНТ"
Юридические услуги по законному освобождению или получению отсрочки от службы в армии.
Пн. - пт. с 10.00 до 18.00, сб. - с 10.00 до 13.00
Запись на консультации по телефону
(4872) 404-600, 404-500
ул. Оружейная 15 кор. 1
http://www.prizyv.net

Юридическая помощь при ДТП
Споры со страховыми компаниями
Возмещение УТС (утраты товарной стоимости автомобиля)
Сбор документов для страховых выплат
Обжалование действий сотрудников ГИБДД
Организация независимой экспертизы т/с
Консультации, жалобы, суды
Тула, ул. 9 Мая, 1, оф. 52.
Тел.: 249-888, 8-903-843-82-60.
ООО АЗДЕЛАС ГРУПП

КОНСУЛЬТАЦИИ по вопросам права, ипотеки, налогообложения,
ЗАПОЛНЕНИЕ ДЕКЛАРАЦИЙ
СУДЕБНОЕ ПРЕДСТАВИТЕЛЬСТВО
АУДИТ, ВЕДЕНИЕ БУХГАЛТЕРСКОГО УЧЕТА
Телефоны: 36-45-63, 30-40-45
ICS Международная школа консультирования Тульский филиал
ул. Дзержинского, д. 6/4, офис 26
www.ics.tulacity.ru

Тула, ул. Калинина, 3.
Тел. (4872) 40-45-00.
Ф. (4872) 40-40-28.
КОНСУЛЬТАНТ юридическая фирма
- регистрация юридических лиц
- подготовка отчетности на магнитных носителях
- представление интересов в суде
- составление исковых заявлений

Федеральное агентство по образованию ГОУ ВПО
ВСЕРОССИЙСКИЙ ЗАОЧНЫЙ ФИНАНСОВО-ЭКОНОМИЧЕСКИЙ ИНСТИТУТ
Филиал в г. Туле
Лиц. А № 164273 от 25.02.05 г. Гос. аккр. № 2190 от 10.01.06 г.
ВЗФЭИ - уже 75 лет - это качество обучения и знания, востребуемые на рынке труда.
Прием по специальностям: • Бухгалтерский учет, анализ и аудит; • Менеджмент организации; Маркетинг; • Государственное и муниципальное управление. • Финансы и кредит (специализации - финансовый менеджмент, банковское дело, государственные и муниципальные финансы, налоги и налогообложение);
НА 1-й КУРС
Принимаются лица, имеющие среднее (полное) общее образование, среднее профессиональное образование. Зачисление на бюджетную (бесплатную) основу проходит по результатам ЕГЭ (по математике и русскому языку) на конкурсной основе. Поступающие на платно-договорную основу зачисляются по результатам вступительных испытаний по математике (письменно) и русскому языку (изложение), или по представлению свидетельства ЕГЭ или сертификата подготовительных курсов ВЗФЭИ. Срок обучения - 5,5 лет. Прием документов на бюджет: со св-вом ЕГЭ с 20 июня по 30 июля 2006 г.; без св-ва ЕГЭ с 20 июня по 14 июля 2006г.
УСКОРЕННАЯ ПОДГОТОВКА
Через факультет непрерывного обучения (ФНО) для выпускников техникумов (колледжей). Обучение платное. Прием без экзаменов. Срок обучения - 4,5 года. Прием документов с 10 апреля по 1 сентября 2006 г.
ВТОРОЕ ВЫСШЕЕ ОБРАЗОВАНИЕ
Прием без экзаменов по специальностям: Бухгалтерский учет, анализ и аудит; Менеджмент организации; Финансы и кредит (специализация - финансовый менеджмент). Обучение платное. Срок обучения - 3 года. Прием документов с 10 апреля по 1 октября 2006 г.
ДОВУЗОВСКАЯ ПОДГОТОВКА
Выпускники 9-х классов принимаются в экспериментальные экономические группы параллельного обучения «школа-вуз» с дальнейшим поступлением в ВЗФЭИ на ускоренную подготовку (4,5 года). Обучение платное. Прием без экзаменов.
Работают подготовительные курсы по дисциплинам вступительных испытаний и материалам ЕГЭ.
Форма обучения - заочная, занятия проводятся по группам: дневные группы - 3 сессии в году (50 учебных дней), вечерние группы - 2-4 раза в неделю.
Справки по тел.: 26-03-44, 26-04-50, 26-03-95, 26-02-27, 26-43-31.
Адрес: Тула, ул. Оружейная, 1-а, ауд. 205 (ост. «Ул. Мира»).

ЮРИДИЧЕСКИЕ ФИРМЫ В ТУЛЕ

ФИРМА, АДРЕС	ВИДЫ УСЛУГ
ООО «СФЕРА» Агентство ЮрдизайН. Тула, Красноармейский пр., 1, п-д 4, тел.: 21-13-88, 20-45-74.	Сделки с недвижимостью, самовольно возведенное строение, перепланировка, реконструкция, суды, арбитраж, договоры, регистрация организаций, лицензии.
ЮРИДИЧЕСКИЕ ТЕХНОЛОГИИ Тула, пр. Ленина, 57-а, оф. 71, тел. 30-42-91.	Регистрация и ликвидация ООО, ЗАО, ОАО; внесение изменений в учредительные документы Обществ; регистрация выпуска, а также дополнительного выпуска ценных бумаг при учреждении ОАО, ЗАО; составление ежеквартальных отчетов и списков аффилированных лиц; составление ходатайств и уведомлений в Федеральную антимонопольную службу; консультации по проведению общих собраний акционеров.
ЮРИДИЧЕСКАЯ ПАЛАТА Тула, ул. Советская, 23, тел.: 27-44-69, 28-16-80.	Регистрация фирм, ИП, лицензирование, недвижимость, суд и арбитраж, исковые заявления, договоры, консультации.
ООО «ГАРАНТ - А» Высокая скорость решения. Тула, ул. Советская, 57, тел.: 36-21-57, 38-53-83.	Регистрация (печать в подарок), лицензии, ликвидация, недвижимость, суды, печати, консультации, бухгалтерские услуги.
ЦЕНТР НЕДВИЖИМОСТИ И ЮРИДИЧЕСКИХ УСЛУГ Тула, ул. Чапаева/Степанова, 49/52, оф. 229, тел. 8-920-277-4-777	Абонентское обслуживание юр. и физ. лиц; суды; регистрация фирм, ИП; консультации; сделки с недвижимостью, перепланировки, наследство, приватизация, иски, договоры
ЦЕНТР ПРАВОВОЙ ЗАЩИТЫ Тула, пр. Ленина, 127, оф. 416, тел.: 23-49-10, 23-31-71.	Регистрация, лицензии, недвижимость, суды, консультации, иски.
ЦЕНТР ЭКСПЕРТНОЙ ОЦЕНКИ профессиональная точность. Тула, ул. Сурикова, 20, оф.32, тел. 35-68-64.	Оценка недвижимого имущества, бизнеса, акций, интеллектуальной собственности, машин, автомобилей, оборудования.
ЦЕНТР ЭКСПЕРТИЗЫ СОБСТВЕННОСТИ Тула, ул. Каминского, 24-а, оф. 204. тел. 36-64-45.	Оценка бизнеса, ценных бумаг, недвижимости, оборудования, транспортных средств, интеллектуальной собственности.
ЮРИДИЧЕСКАЯ КОНТОРА Тула, ул. Октябрьская, 62, тел.: 47-14-96 (факс),47-40-24.	Регистрация фирм, ИП, оформление недвижимости, суды, исковые заявления, консультации, составление договоров, оформление лицензий.

УВАЖАЕМЫЕ РЕКЛАМОДАТЕЛИ! Мы рады предложить вам возможность размещения рекламы в таблице «Юридические фирмы». Вы заинтересованы в том, чтобы об услугах вашей страховой компании узнали наши читатели? Звоните ведущей рубрики «Юридическая консультация» Ольге ИНТЯЕВОЙ. Тел.: 23-33-22, 23-33-55. E-mail: olga@slobodatula.ru

ИНСТИТУТ ПРОФЕССИОНАЛЬНЫХ ИННОВАЦИЙ
г. Москва
Лиц. № 24-0967 от 04.06.2002 г., свидетельство о гос. аккредитации № 0653 от 29.07.2002 г.
ПРОДОЛЖАЕТ НАБОР НА ЗАОЧНОЕ ОТДЕЛЕНИЕ
- ФАКУЛЬТЕТ ЭКОНОМИКИ - специальности: бухгалтерский учет, анализ и аудит; финансы и кредит.
- ФАКУЛЬТЕТ МЕНЕДЖМЕНТА - специальность: менеджмент организации.
- ФАКУЛЬТЕТ ЮРИДИЧЕСКИЙ - специальность: юриспруденция по специализациям: уголовное право и гражданское право
- ФАКУЛЬТЕТ ПСИХОЛОГИИ - специальность: психология по специализациям: психокоррекция, психодиагностика и консультирование
- ФАКУЛЬТЕТ ГОСУДАРСТВЕННОГО И МУНИЦИПАЛЬНОГО УПРАВЛЕНИЯ
Институт выдает диплом государственного образца.
Срок обучения на базе: общего среднего образования - 6 лет, среднеспециального профильного и высшего - 3,5 года.
Обучение платное. Плата фиксированная на весь срок обучения.
Обращаться в Тульское представительство Института профессиональных инноваций по адресу:
Тула, Красноармейский пр-т, 7, оф. 402. Тел.: 20-01-72, 20-01-71
(ежедневно, кроме воскресенья и понедельника, с 11.00 до 18.00, суббота с 11.00 до 15.00, перерыв с 13.00 до 14.00)

ПРОБИЗНЕСБАНК

Генеральная лицензия ЦБ РФ №2412

КРЕДИТ
на любые цели
до 750 000 рублей
ставка 15% годовых

Получить кредит очень просто -
всего 1 звонок и 1 посещение Банка!

life
новый стандарт банковских услуг

Заполните анкету на кредит по телефону:
(4872) 700-444
(круглосуточно, без выходных)

МОСКОМ ПриватБанк
Генеральная лиц. № 2827 от 22.04.1999 г.

для предпринимателей

КРЕДИТЫ

И ТЕПЕРЬ НОВЫЕ ПРОДУКТЫ

БЫСТРОЕ ОФОРМЛЕНИЕ! ВЫГОДНО! ДОСТУПНО!

• АВТОПРЕДПРИНИМАТЕЛЯМ ДЛЯ ЖИЗНИ И БИЗНЕСА
• ОБОРУДОВАНИЕ В КРЕДИТ
• КРЕДИТНЫЙ ЛИМИТ НА ПЛАСТИКОВУЮ КАРТУ И РАСЧЕТНЫЙ СЧЕТ

Тула, ул. Дм. Ульянова, 4-а, т.: 30-95-10, 20-59-80.
Тула, Центральный рынок, промтоварный пав., т. 30-43-10.
Щекино, пл. Ленина, 1 (вх. с пл., лев. подъезд), т. (251)5-26-36.
Новомосковск, ул. Московская/Дзержинского, 19/26, т. (262) 6-65-05.
Ефремов, ул. Строителей, 16, т.: (241) 6-03-62, 6-60-48.
Смоленск, ул. Кирова, 22-д, т. (4812) 65-68-22.
Липецк, ул. Терешковой, 30, помещ. 9, т. (4742) 34-50-70.

Генеральная лицензия Банка России 1555

Банк «Солидарность»

Тульский филиал АПБ «Солидарность»

Предлагает в аренду
ИНДИВИДУАЛЬНЫЕ БАНКОВСКИЕ СЕЙФЫ (ячейки)
различных размеров
в банковском хранилище!

- Вам гарантирована полная конфиденциальность.
- Вы можете пользоваться сейфом в любой день и час работы банка.
- Вы можете проводить сделки купли-продажи недвижимости, векселей, автомобилей и других дорогостоящих товаров, оформив особые условия допуска к сейфу.
- В ячейке можно хранить документы, деньги, ценные бумаги, драгоценности, произведения искусства и др.

Подробности по тел. 36-37-29, тел. 36-49-81. Тула, ул.Союзная, 1.

Время работы: с 9-30 до 17-30 без перерыва на обед. Выходной: суббота, воскресенье.

ЗАО "ФИНАНС-ИНВЕСТ"
Лиц. ФКУБ №077-06231-100000 от 09.09.2003 г.

ПОКУПАЕТ АКЦИИ

- Тулэнерго
- Тулачермет
- Ванадий - Тула
- Центртелеком
- Сбербанк
- Газпром
- Туланефтепродукт
- ТОЗ
- Балтика
- НАК Азот
- Ефремовский ЗСК
- Черепетская ГРЭС
- ГМК Норильский никель
- Лукойл
- Автоваз
- ОАО Мостотрест (Мостотряды)
- ОАО Тулаоблгаз

☎ 36-79-72,
8-903-651-61-91, 8-905-658-17-24
Тула, пр. Ленина, 81, 4-й эт., оф. 38.

КБ "ЭКСПРЕСС-ТУЛА" (ОАО)

Основан 21 марта 1995 года. Лицензия ЦБ РФ № 3237

Тула, ул. Путейская, 1 (пл. Московского вокзала). Тел.: 20-34-98, 30-74-45.
Время работы: с 9.00 до 18.00, перерыв с 13.00 до 13.30.
В последний день месяца и в субботу: с 9.00 до 13.00. Выходной - воскресенье.

ВИД ВКЛАДА	СТАВКА, % ГОДОВЫХ		
	РУБЛЬ	ДОЛЛАР США	ЕВРО
СРОЧНЫЕ	4,5-10,5	3-8,5	4,5-8
КОНВЕРТИРУЕМЫЙ	9-10	7-8	-
"ВАЛЮТНЫЙ ЭКСПРЕСС" 1 год и 6 месяцев, с довложением	-	8,5-9	-
С пролонгацией и довложением:		7-8,5	6,5-8
"ПАРТНЕР" - 31 день	5	Вклад в рублях "ПЕРСПЕКТИВНЫЙ" 1 год и 6 месяцев до 11,5% годовых. Возможно пополнение вклада и частичное снятие сумм. Льготная процентная ставка при досрочном изъятии вклада.	
"КАПИТАЛ" - 91 день	9		
"ЭКСПРЕСС" - 100 дней	8-8,5		
"ЗОЛОТОЙ ЭКСПРЕСС" - 120 дней	9,5-10		
"ГОДОВОЙ" - 1 год и 1 день	10,5-11		
"НАКОПИТЕЛЬНЫЙ ПЕНСИОННЫЙ" 1 год и 3 мес., с ежеквартальной капитализацией %	9,5		
"СОЦИАЛЬНЫЙ" бессрочный, с ежемесячной капитализацией %	5		
Международные пластиковые карты	до 5		

Вклад "ПРАЗДНИЧНЫЙ" - 11 месяцев, 11% годовых, от 11 тыс. руб.
Возможность пополнения вклада и снятия сумм в пределах довложений.

ВКЛАДЫ ЗАСТРАХОВАНЫ

Денежные переводы WESTERN UNION, аренда сейфов, в том числе для сделок с недвижимостью (по будням с 9.00 до 15.00).

Адреса доп. офисов: г. Тула, ул. Гоголевская, 73, "КСЭРТ", тел. 20-60-89.
г. Тула, ул. Советская, 53-а. Тел. 30-76-31; ул. Щегловская Засека, 41, тел. 41-76-76.
г. Алексин Тульской обл., ул. Энгельса, 1, тел. (253) 6-46-88.
г. Алексин Тульской обл., ул. Мира, 15, тел. (253) 4-44-53.
г. Новомосковск Тульской обл., ул. Березовая, 23-а, тел. (262) 3-46-95.

АВТОКРЕДИТ

ПРОЦЕНТНЫЕ СТАВКИ ОТ 8,9% ГОДОВЫХ

$ € RuR

-ОТСУТСТВИЕ СПРАВКИ О ДОХОДАХ
-ПЕРВОНАЧАЛЬНЫЙ ВЗНОС ОТ 10 %
-ВОЗМОЖНОСТЬ ВКЛЮЧЕНИЯ СТРАХОВАНИЯ В СУММУ КРЕДИТА
-КОМИССИЯ ЗА ОБСЛУЖИВАНИЕ ССУДНОГО СЧЕТА ОТ 0,3% В МЕСЯЦ
-В RUR, $, €

теперь и АЛЕКСИН ЕФРЕМОВ НОВОМОСКОВСК ЩЕКИНО

Тула 30-85-95 Ул.Менделеевская, 2
Алексин 6-26-57 Ул. Тульская, 134а
Ефремов 6-36-66 Ул. Свердлова, 54
Новомосковск 6-99-40 Ул. Комсомольская, 23/27
Щекино 5-01-35 Ул. Ленина, 35/40

СОБИНБАНК www.sobinbank.ru

Автомобиль предоставляется в залог, кроме того по усмотрению банка может использовать поручительство за заемщика физического или юридического лица. Заявление на получение кредита рассматривается не более 24 часов с момента заполнения анкеты и предоставления требуемых документов.

ЭКОТЕКС

- 2-, 3-комн. квартиры в кирпичных и панельных домах-новостройках в разных районах города

КАЖДОМУ ПОКУПАТЕЛЮ ПОДАРОК от магазина "Экотекс"

Квартира вашей мечты!

Тел.: 40-92-40, 409-199.
Тула, ул. Декабристов, 4-а.

ООО "ЭКОИНВЕСТ"

ОЧЕВИДНО,

рациональное решение требует меньше усилий

КРЕДИТЫ МАЛОМУ БИЗНЕСУ

Генеральная лицензия Банка России №2748 от 14.10.04 г.

Сумма кредита от 50 тыс. до 12 млн. рублей.
Срок от 6 до 24 месяцев.

Банк Москвы
10 лет

Полную информацию вы можете получить в отделениях/филиалах Банка Москвы.
г. Тула, ул. Дзержинского/Никитская, 6/ 4, тел. 36-73-03, 36-31-62.
www.mmbank.ru e-mail:info@mmbank.ru

потребительские кредиты

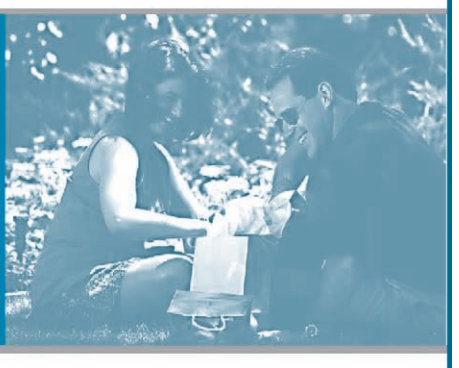

Генеральная лицензия Банка России №3251
www.psbank.ru

Кредиты на любые цели

автокредит
потребительский
"кредит за 30 минут"
ипотека

Тула, ул. Октябрьская, 36; пр. Ленина, 33-а,
тел.: 34-61-17, 39-45-45, 30-88-42.

АКЦИОНЕРНЫЙ КОММЕРЧЕСКИЙ БАНК ПРОМСВЯЗЬБАНК

ОФИЦИАЛЬНО

НА АНОНИМКУ ВАМ НЕ ОТВЕТЯТ

Президент подписал закон, который регламентирует порядок общения граждан с властями. Основной упор в законе сделан на порядок приема и рассмотрения заявлений.

По закону любое обращение граждан к властям должно иметь письменную (официальную) форму. После приема обращения и его регистрации чиновникам отводится не более 30 дней для ответа. Конечно, из любого правила есть исключение. Если для ответа на запрос нужно запрашивать документы в других организациях, то срок могут продлить до 60 дней.

На некоторые письма граждан чиновникам разрешили не отвечать: на анонимки, содержащие нецензурные оскорбительные выражения, угрозы жизни чиновника и членов его семьи; если текст не поддается прочтению; если в обращении содержится вопрос, на который уже не раз давалось разъяснение; если ответ не может быть дан без разглашения государственной тайны. В любом случае вам обязаны сообщить о невозможности ответа.

Если вы хотите написать письмо чиновникам областной или городской администрации, отправляйте заказное письмо с уведомлением. Срок ответа считайте от указанной даты уведомления. Принесли письмо лично в канцелярию? Требуйте поставить входящий номер и дату регистрации письма на втором экземпляре.

Если чиновник нарушил ваши права гражданина - не ответил или ответил с нарушением сроков - на него можно подать в суд.

Соб. инф.

ИПОТЕЧНОЕ КРЕДИТОВАНИЕ
(4872) 30 85 95
WWW.SOBINBANK.RU
г.Тула, ул.Менделеевская, 2
Первоначальный взнос не менее 10%
Годовая процентная ставка от 12%
Срок кредитования до 30 лет
от стоимости приобретаемого жилья
Лицензия Банка России № 1317
СОБИНБАНК
Кредит предоставляется в рублях. Срок от 1 до 30 лет. Погашение процентов и кредита ежемесячно. Процент по кредиту: от 12% до 16% годовых. Досрочное погашение через 6 месяцев. Возраст - от 18 лет до 75 лет (на момент исполнения обязательства по кредиту возраст заемщика должен быть не более 75 лет). Обеспечение - залог квартиры. Страхование жизни и потери трудоспособности; приобретаемое имущество на срок кредитования. Дополнительные расходы: комиссия банка - 3% от суммы кредита (единовременно), услуги оценщика и регистрации в ФРС. Штраф - 0,2% от суммы просроченного платежа за каждый календарный день. На квартиру оформляется закладная.

Перспективная организация приглашает
ДИЗАЙНЕРА-ВЕРСТАЛЬЩИКА
Мы возьмем в свою команду молодых, коммуникабельных, дисциплинированных, ответственных людей, которые творчески подходят к решению поставленных задач.
Обязательно знание ПК на уровне продвинутого пользователя, знание программ Adobe InDesign, Adobe Photoshop, CorelDRAW, PageMarker.
От нас вы получите - интересную работу в команде единомышленников, возможность карьерного роста, з/плату от 10 тыс. руб.
Резюме по факсу 35-40-94.

Перспективная организация приглашает
молодых, энергичных, коммуникабельных
юношей и девушек
с высшим образованием попробовать свои силы в журналистике.
Вы получите от нас: стабильную работу в команде единомышленников, возможность профессионального роста, з/п от 6 тыс. руб.
Опыт работы в СМИ необязателен.
Резюме по факсу 35-02-52.

ОАО «Компания «ТИКО»
Биржи: ММВБ, РТС, СПФБ, FORTS; ТОРГОВЛЯ ONLINE
КЛИЕНТСКИЙ ЗАЛ
БРОКЕРСКОЕ ОБСЛУЖИВАНИЕ
ИНТЕРНЕТ-ТРЕЙДИНГ
Телефоны: 200-520, 200-173
300041, Красноармейский пр-т, 7, 2 этаж, оф.6

ООО "ЛИЗИНГОВАЯ КОМПАНИЯ "ПАРТНЁРЫ"
финансовая группа ПАРТНЕРЫ
Лизинг сегодня - это перспективный способ финансирования бизнеса
Предлагаем предпринимателям и юр. лицам в лизинг (финансовую аренду)
› транспортные средства
› спец. технику
› оборудование
г. Тула, ул. Луначарского, 25, тел./ф. (4872) 47-39-94

Еженедельнику Еженедельник Слобода в связи с расширением штата ТРЕБУЕТСЯ
МЕНЕДЖЕР в отдел рекламы
Требования: инициативность, ответственность, коммуникабельность, желание работать и зарабатывать.
Вы получите от нас: стабильную работу, возможность профессионального роста, з/п от 10 тыс. р.
Опыт работы в СМИ необязателен.
Резюме по факсу: 23-33-22, 35-75-91.
E-mail: kate@sloboda.tula.ru

Текстиль от производителя
ЯКОВЛЕВСКИЙ
со склада в Туле текстильный холдинг
ТКАНИ ситец*бязь*фланель*саржа ткани для спецодежды
Синтепон, ватин и прочее
Все виды оплаты • Возможна доставка
Тула, ул. Демидовская плотина, 9, оф. 14, тел. 42-55-85, факс 42-34-61.

АРЕСБАНК
Генеральная лицензия Банка России №2914 от 18.11.05 г.
КРЕДИТ на неотложные нужды
на срок от 6-ти месяцев до 5-ти лет
сумма от 20 тысяч рублей
- Ставка 19% годовых + комиссия 0,2% ежемесячно от суммы выданного кредита.
- Один поручитель. Минимальный набор документов.
- Страхование жизни заемщика.
Подробная информация по тел. 30-50-55.
Адрес: Тула, ул. Тургеневская, 69.

СЕМЬ ЧУДЕС
РАЗВЛЕКАТЕЛЬНЫЙ КОМПЛЕКС
РОССИЙСКОЕ ПОДРАЗДЕЛЕНИЕ RITZIO ENTERTAINMENT GROUP В СВЯЗИ С ОТКРЫТИЕМ В ТУЛЕ РАЗВЛЕКАТЕЛЬНОГО КОМПЛЕКСА НОВОГО ФОРМАТА ОБЪЯВЛЯЕТ КОНКУРС НА ВАКАНСИИ:

Slot-зона
МЕНЕДЖЕР СМЕНЫ
Требования к кандидатам: мужчины и женщины в возрасте от 24 до 35 лет, наличие высшего образования, презентабельная внешность, опыт работы в сфере услуг или продаж (от года), опыт управления персоналом, высокие коммуникативные навыки, лидерские качества, клиентоориентированность, стрессоустойчивость.
CASH-МЕНЕДЖЕР (СТАРШИЙ КАССИР)
Требования к кандидатам: женщины в возрасте от 24 до 35 лет, наличие среднеспециального образования, обязателен опыт работы кассиром (от двух лет), уверенный пользователь ПК, знание первичной бухгалтерской документации, опыт приема/выдачи денежной наличности, проведение инкассации, умение работать с большим объемом наличности.
ОПЕРАТОРЫ, КАССИРЫ, ХОСТЕС
Требования к кандидатам: мужчины и женщины в возрасте от 22 до 35 лет, наличие среднеспециального образования (желательно высшее образование), презентабельная внешность, высокие коммуникативные навыки, желателен опыт работы в сфере услуг или продаж. Приветствуется опыт работы в казино. Для кассиров обязателен документально подтвержденный опыт работы кассиром от года. График работы 3х3 по 12 часов.

Ресторанная зона
Управляющий
- м/ж, 25-45 лет
- Опыт работы от 3-х лет на аналогичных должностях
E-mail: Svetlana.Skaldina@ritzio.com.
Тел.: (495) 788-96-50
Администратор
- м/ж, 23-35 лет
- опыт работы от года
- график 2х2 (по 12 часов)
Бармены, официанты
- м/ж, 20-30 лет
- образование не ниже среднего специального
- презентабельная внешность
- график 2х2 (по 12 часов)
Шеф-повар
- м/ж, 25-45 лет
- не ниже 4-го разряда
- опыт работы от 3-х лет
Старший повар, повара
- м/ж, 20-40 лет; - опыт от года
- график 2х2 (по 12 часов)
Бухгалтер-калькулятор
- м/ж, 25-45 лет
- опыт работы в общепите на аналогичной должности от 3-х лет
Кладовщик-закупщик
- муж, 25-45 лет
- опыт работы на аналогичной должности от года

Компания гарантирует: высокий стабильный доход, ежемесячные бонусы, удобный график работы, бесплатное обучение, полное соблюдение трудового кодекса, отличные возможности для карьерного роста.
Дополнительная информация и запись на собеседование по тел.: (4872) 22-19-23

РЕМОНТ НАЧИНАЕТСЯ с «ФРОЛОВА»

Говорят, ремонт хуже пожара. Но только для тех, кто еще не был в Торговом доме «Фролов»! Потому что на четырех этажах «Фролова» найдется все, что нужно для ремонта и отделки, – в огромном ассортименте и по доступным ценам.

В ТОРГОВОМ доме «Фролов» снова перемены – на этот раз реконструкцию переживает первый этаж комплекса. А ведь только недавно был обновлен второй этаж «Фролова», где открылся магазин «Свет и инструменты». Что происходит с Торговым домом, мы спросили у его **владельца, президента ООО ТПК «Тройка» Сергея ФРОЛОВА:**

- Уже сегодня Торговый дом «Фролов» - это уникальное предложение для туляков. Это, пожалуй, самый большой выбор товаров для ремонта и отделки, собранных в одном месте, в торговом комплексе европейского уровня. Но мы не стоим на месте, так как понимаем: потребности туляков в качественных товарах и услугах для ремонта из года в год растут. Все больше жителей города покупают жилье или задумываются об обновлении уже имеющегося. В ближайшее время в Тульской области начнет работать ипотека, и жилье станет еще доступнее.

Мы смотрим в будущее, а потому уже в настоящем «Фролов» становится специализированным торговым центром товаров для ремонта и отделки. Надеюсь, к нашему 4-летию, в июне этого года, «Фролов» окончательно преобразится. Мы даем покупателю главное – возможность выбирать из огромного ассортимента, когда все, что ему нужно, есть в наличии, в необходимом количестве и по разумной цене.

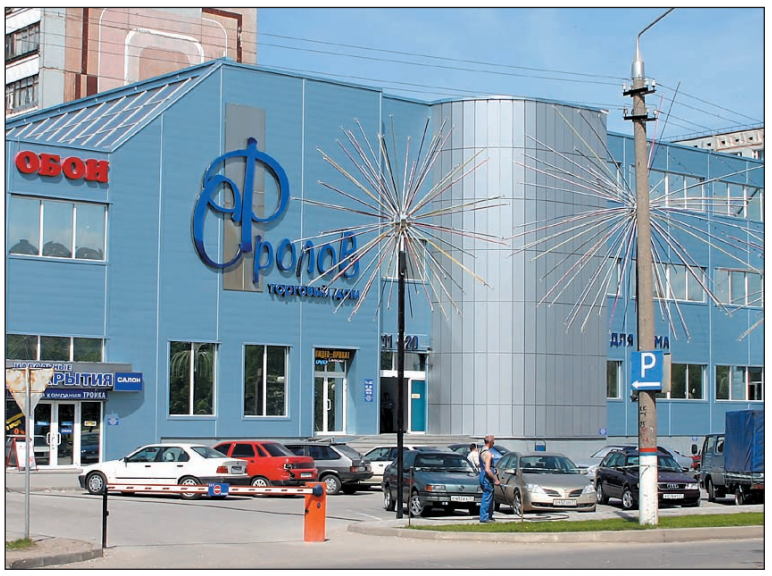

Уже этим летом туляков встретит обновленный «Фролов» - специализированный торговый центр товаров для ремонта и отделки.

- Какие перемены ждут ТД «Фролов»?

- На первом этаже разместится отдел сантехники. Здесь покупатели найдут все, что требуется для обустройства ванных комнат: ванны, компакты, джакузи, душевые кабины, мебель и аксессуары, которые делают пространство удобным и красивым.

Здесь же, на первом этаже, работает отдел напольных покрытий. Ламинат, паркетная доска, ковролин, пробка, линолеум и сопутствующие товары – выбор материалов огромен, а цены одни из самых низких по Туле.

Второй этаж «Фролова» не так давно тоже преобразился. Покупатели найдут здесь великолепный выбор обоев, от доступных до элитных, межкомнатные и входные двери. На втором этаже работает большой отдел «Свет», предлагающий люстры, бра, светильники и электрооборудование, а также отдел «Инструменты», способный удовлетворить запросы как начинающего мастера, так и профессионала.

В ближайших планах – реконструкция цокольного этажа «Фролова». Здесь расположится специализированный отдел «Плитка».

- А качество товаров столь же высоко, сколь богат ассортимент?

- Мы очень давно занимаемся товарами для ремонта и отделки, являемся дилерами известных производителей и уверены в своих поставщиках. И покупателям можем гарантировать: в ТД «Фролов» вы не встретите сомнительных товаров – здесь их просто не может быть.

Вместе с гарантией качества наш клиент получает еще и качественный сервис. Во «Фролове» вам на помощь всегда готовы прийти квалифицированные консультанты. У нас вы сможете воспользоваться услугами дизайнера: он подскажет, какое напольное покрытие лучше выбрать для гостиной или какую сантехнику купить для ванной. Во «Фролове» эта услуга бесплатна, так же, как и доставка покупок. А при желании клиент может воспользоваться помощью наших специалистов по монтажу сантехники.

- Ремонт – это всегда большие затраты...

- ...И именно поэтому «Фролов» старается сделать покупку товаров для ремонта как можно менее обременительной. Наши цены всегда выгодны для покупателей. В отличие от других мы можем себе это позволить: здание Торгового дома находится в нашей собственности, поэтому аренда не включена в стоимость товара. К тому же он закупается огромными партиями и непосредственно у производителей. А потому с уверенностью скажу: наши цены вне конкуренции.

Постоянные клиенты «Фролова» знают, насколько выгодно пользоваться дисконтной картой. А получить ее может каждый, **сделавший покупку на сумму от 3000 руб.** Карта дает право на **скидку 4%**, причем скидку накопительную: через несколько покупок она вырастет **до 10%**.

А если денег на обустройство жилья не хватает, «Фролов» предложит вам программу «Новоселье в кредит». Вы сможете выбрать кредит на разных условиях и даже без первоначального взноса. Обратитесь к менеджерам – они подберут программу, удобную именно вам.

Екатерина БЕЛОВА.

ТД «ФРОЛОВ»:
Тула, ул. Демонстрации, 10-б, тел. 30-10-10.
НА ПРАВАХ РЕКЛАМЫ

«МЕГАФОН»: ВЫГОДНАЯ СВЯЗЬ ДЛЯ БИЗНЕСА!

Если вы хотите обеспечить своих сотрудников мобильной связью высокого качества и при этом сэкономить благодаря выгодным тарифам, значит, вам давно пора стать корпоративным клиентом «МегаФон». Корпоративная программа от «МегаФон» - это качество связи и обслуживание на максимально высоком уровне, а также доступные цены, которые позволят вам общаться и решать деловые вопросы без особого ущерба для бюджета фирмы.

ДЛЯ БОЛЬШИХ И МАЛЫХ

- Корпоративная программа - это выгодная связь для вашей организации и удобство обслуживания, - говорит **старший специалист по работе с корпоративными клиентами Тульского отделения ЗАО «Мобиком-Центр» Ксения ДОЛЖЕНКО.** - Нашим корпоративным клиентом может стать любая фирма: даже если у вас всего 3 сотрудника, вы уже можете оценить, насколько выгодны наши корпоративные тарифы. Тариф «Бизнес» позволит вашим сотрудникам неограниченно общаться внутри сети - ведь исходящие звонки здесь стоят всего 50 копеек. Согласитесь, сегодня за копейки немногое купишь, а в «МегаФон» - это целая минута разговора для решения важных вопросов. Тариф «Супер» будет выгоден для тех, кто принимает много входящих звонков: все входящие, включая городские, на нем бесплатны. Кстати, на корпоративных тарифах нет ни абонентской платы, ни гарантийных взносов - вы платите только за то, что тратите.

- Но ведь даже у сотрудников одной организации потребности в мобильной связи могут быть разными...

- Конечно, поэтому мы поможем подобрать оптимальный тарифный план для каждого вашего сотрудника.

- Крупные организации могут рассчитывать на особые условия?

- Для них «МегаФон» прибавляет к своим корпоративным тарифам большой «плюс». Точнее, два - это специальные тарифы для крупных клиентов «Бизнес+» и «Супер+».

БОНУСЫ ДЛЯ БИЗНЕСА

- Какие дополнительные услуги предоставляются корпоративным клиентам и насколько это выгодно?

- Во-первых, корпоративный клиент может рассчитывать на целый пакет бесплатных услуг: кроме стандартного набора (АОН, роуминг, конференц-связь, голосовая почта и т.д.), мы бесплатно предоставляем детализированный отчет по каждому абоненту, а также возможность подбора номера. Например, мы подберем легко запоминающийся номер, который можно разместить в рекламе, или предоставим вам несколько номеров, идущих подряд.

Во-вторых, это мобильный Интернет, который для многих деловых людей просто необходим. Корпоративным клиентам он обойдется в 1,5 раза дешевле, чем обычным абонентам. Необходимо отметить, что «МегаФон» первым среди операторов внедрил в Тульской области технологию EDGE, обеспечивающую высокоскоростную широкополосную передачу данных на мобильные устройства. Теперь с помощью телефонов, поддерживающих EDGE, можно подключаться к сети Интернет, отправлять и получать данные, такие как цифровые картинки, WEB-страницы и фотографии, в несколько раз быстрее.

А в-третьих, летом для многих организаций особенно актуальным становится вопрос роуминга: у кого-то - самый разгар работы, у других - сезон поездок и отпусков. Компания «МегаФон» занимает лидирующие позиции на рынке в области доступа к общероссийскому и международному роумингу. На сегодняшний день число стран мира, в которых абоненты мобильной сети «МегаФон» могут пользоваться своими телефонами и услугами роуминга, достигло 192, включая все государства Европы, Турцию, Египет, страны Латинской Америки и островные государства в разных частях света. То есть с нами вы будете на связи практически в любой точке земного шара.

- С выгодами понятно, а в чем заключается удобство корпоративных программ?

- Прежде всего с каждым корпоративным клиентом работает персональный менеджер. При желании он может приехать к вам в офис, чтобы познакомить с нашими корпоративными тарифами или заключить договор.

В бизнесе важно всегда оставаться на связи. Поэтому наши корпоративные клиенты всегда могут воспользоваться услугой по контролю баланса и информацией по остатку средств на счету. А если нет возможности оплатить связь прямо сейчас, «МегаФон» предложит вам «условный платеж» - своеобразное кредитование. Достаточно позвонить менеджеру - и вы сможете пользоваться связью даже будучи «в минусе». А как оплатить связь, выбирать вам - в «МегаФоне» возможны любые схемы и формы оплаты.

Нина БОЧАРОВА.

ЦЕНТР ОБСЛУЖИВАНИЯ КЛИЕНТОВ КОМПАНИИ «МЕГАФОН»:
Тула, ул. 9 Мая, 3.
Подробности по тел.: (4872) 244-528, 244-515
www.megafoncenter.ru
Лицензия Министерства РФ по связи и информатизации N20377
НА ПРАВАХ РЕКЛАМЫ

КОМПЬЮТЕР В КРЕДИТ НА 2 ГОДА!

«Мой компьютер» - настоящий супермаркет с огромным выбором, низкими ценами, акциями и подарками для покупателей.

COMPUTERS temp of time

Недавно я задумалась о том, чтобы взять компьютер в кредит. И сразу представила себе, сколько документов придется оформлять, сколько процентов переплачивать. А главное – по силам ли мне выплачивать каждый месяц немаленькую сумму, чтобы погасить кредит за год или полгода?

С этими невеселыми мыслями я пришла в магазин **«Мой компьютер»**. Почему именно сюда? Да потому, что читала как-то, что кредит здесь выдают на срок до 18 месяцев. Думаю, может быть, на таких условиях будет проще расплатиться. Люди, все оказалось еще круче! Теперь **«Мой компьютер»** выдает компьютеры в кредит **НА 2 ГОДА!**

Это значит, что теперь купить компьютер может каждый – и студент, и пенсионер, и глава многодетной семьи, и продвинутый пользователь, мечтающий о дорогой технике. Ведь расплачиваться за покупку стало гораздо проще: представьте себе, что вся сумма будет разделена не на 12, а на 24 месяца, и значит, ежемесячный взнос уменьшится в два раза! Да такую выплату и не заметишь, а в это время компьютер, о котором вы мечтали и не могли себе позволить, уже будет на вашем столе.

Еще один важный плюс, который привлек меня в **«Мой компьютер»,** - это честность кредита. Кредит выдается здесь самим магазином – и тот процент, который вам называют, на самом деле таким и останется, без добавления различных комиссий за ведение счета и других дополнительных выплат. И потому кредит от **«Моего компьютера»** выгодней банковского.

А еще порадовал один очень существенный факт. Далеко не в каждом магазине можно купить в кредит дорогой компьютер – в выдаче крупных сумм часто отказывают либо просят увеличить первый взнос. А в магазине **«Мой компьютер»** сумма кредита может быть абсолютно любой: выбирайте хоть самую дорогую технику – и покупайте ее в кредит. И это при **сроке погашения в 2 года и первом взносе в 10%!**

Наверное, вы уже догадались, что компьютер в кредит я все-таки купила, несмотря на первоначальные сомнения. В **«Моем компьютере»** их полностью развеяли: даже оформление кредита занимает минимум времени. Я предоставила два документа, заполнила анкету – и пожалуйста, уже через 10 минут получила положительный ответ. Кстати, вместе с кредитом **«Мой компьютер»** дал мне возможность получить шикарную скидку на монитор – целых **2500 рублей!** Ее и вам с удовольствием предоставят как покупателю компьютера – неважно, за наличные или в кредит. А все потому, что **«Мой компьютер»** работает по-честному!

Нина БОЧАРОВА.

НА ПРАВАХ РЕКЛАМЫ

- **Компьютерный супермаркет «МОЙ КОМПЬЮТЕР» - ул. Первомайская, 9, тел. 31-86-95**
- **«Планета компьютеров» - ул. Кирова, 25, тел. 40-55-59**
- **«КОМПЬЮТЕР-ИМИДЖ» - Красноармейский пр-т, 6, тел. 31-68-91**
- **«Компьютерный рай» - ул. Советская, 17, тел. 27-72-94**

СКИДКА 2 %
ООО «Алвист»
Магазин «КАБИ»
КОМПЬЮТЕРЫ & КОМПЛЕКТУЮЩИЕ
КРЕДИТ от 0 %
ОПТОМ И В РОЗНИЦУ
Тула, ул. Октябрьская, 20-а.
Тел. 39-30-11.

ДОМ НОУТБУКОВ
ЭКСПРЕСС-КРЕДИТ
Ноутбуки новые и б/у.
Тула, ул. Жуковского, 13, оф. 207, тел. 36-18-12. • Пр. Ленина, 24.
www.notebooktula.ru
ООО "Компания "Ровная"

ЗАПРАВКА КАРТРИДЖЕЙ
струйных и лазерных принтеров
CANON
HP
LEXMARK
SAMSUNG
магазин компьютерной техники
КОМПЬЮТЕР-СЕРВИС
Тула, ул. Л. Толстого, 114-б,
тел.: 31-24-42, 36-12-77.
www.cstula.ru www.klava.info
ООО КС ПЛЮС

ФОРПОСТ КОПИРС
acer
НОУТБУКИ, МОНИТОРЫ
ПЕРСОНАЛЬНЫЕ КОМПЬЮТЕРЫ
мониторы, принтеры, комплектующие, мультимедиа
КОПИРОВАЛЬНО-МНОЖИТЕЛЬНАЯ ТЕХНИКА
продажи, техническое обслуживание и ремонт любых копировальных аппаратов, минитипографий, принтеров
РАСХОДНЫЕ МАТЕРИАЛЫ
ТУЛА, КРАСНОАРМЕЙСКИЙ ПРОСПЕКТ, 48, КОРП. 2
ТЕЛ./ФАКС (4872) 36-58-45 27-74-38
разработка веб- сайтов
e-mail: fkt@tula.net
www.forpostk.ru
ООО ФОРТЕКС ТРЕЙД

netracers
мы делаем сайты
Электронные каталоги
Визитные карточки
Персональные проекты
Промо-сайты
Корпоративные
Интернет-магазины
Презентационные
Порталы
Тула, Красноармейский проспект, дом 7, офис 503-а,
телефон: 20-05-05, www.netracers.ru

ПБОЮЛ Долгополов М. Н.
Служба Скорой Компьютерной Помощи 24-56-24
• Выезд в любую точку города и пригород
• Срочный ремонт и диагностика компьютерной техники
• Настройка программного обеспечения
• Лечение и защита от вирусов
• Комплексное обслуживание организаций
СЕРВИСНЫЙ ЦЕНТР
СЛОЖНЫЙ РЕМОНТ:
• Материнских плат
• Жестких дисков
• Модемов
• Мониторов
• Сканеров
• Восстановление информации
Новые вакансии
КОМПЬЮТЕРЫ
5 ЛЕТ БЕСПЛАТНОГО СЕРВИСНОГО ОБСЛУЖИВАНИЯ с выездом на дом специалиста!
СУПЕРКРЕДИТ
для жителей Тулы и обл.
БЕЗ ПЕРВОНАЧАЛЬНОГО ВЗНОСА, до 3 лет, НУЖЕН ТОЛЬКО ПАСПОРТ
БЕСПЛАТНО
Доставка
Подключение
Настройка
Обучение
КОМПЬЮТЕРНЫЕ СТОЛЫ И СТУЛЬЯ
Тула, пр. Ленина, 129 (универмаг "Надежда"), тел. 24-56-24, без выходных.
Услуги сертифицированы! РОСС RU.AE41.M00039

ПОМЕНЯЙ СТАРОЕ НА НОВОЕ
Trade-In
ПРОГРАММА ОБМЕНА СТАРОЙ КОМПЬЮТЕРНОЙ ТЕХНИКИ
СТАРОЕ В ЗАЧЕТ НОВОГО
Обмен
СТАРОГО КОМПЬЮТЕРА НА НОВЫЙ КОМПЬЮТЕР
ГАРАНТИЯ 3 ГОДА
Trade-In: Зачет стоимости старого компьютера при покупке нового компьютера FORMOZA
АБСОЛЮТНО ДИСКОНТНАЯ АКЦИЯ
Купите компьютер Formoza с любым монитором (кроме специальных предложений) и получите абсолютную скидку от розничной цены:
до 15 мая 2006 г. 1500 руб.
до 1 июня 2006 г. 1000 руб.
КРАСНОАРМЕЙСКИЙ пр-кт, 36 • ул. Ф.Энгельса, 145а • ТЦ "Пролетарский", 2 этаж
тел. 30-76-30 • e-mail: formoza@tula.net • www.formoza.ru
FORMOZA
если вы думаете о будущем
ООО ФОР-Т

Дуэт
СЕТЬ МАГАЗИНОВ ЭЛЕКТРОНИКИ И БЫТОВОЙ ТЕХНИКИ
ХОЛОДИЛЬНИК АТЛАНТ 2823
ТОВАР НЕДЕЛИ 7490 рублей С 22 ДО 28 МАЯ Дуэт МАГАЗИНЫ ЭЛЕКТРОНИКИ И БЫТОВОЙ ТЕХНИКИ
ЧЕСТНАЯ РАССРОЧКА НА 1 ГОД +ЧЕСТНАЯ СКИДКА +ЧЕСТНАЯ ЦЕНА
ФРУНЗЕНСКАЯ ЯРМАРКА (ВХОД С ТРАМВАЙНОЙ ОСТАНОВКИ) 36-86-84
НА ПЛОЩАДКЕ У "КАТЮШИ" 42-97-65

УСЛЫШЬ ЗВУКИ МАЯ!
Только с 10 по 31 мая при покупке ПК – КОЛОНКИ в подарок
Genius
Требуйте в Торговом доме СИСТЕМА
тел. (4872) 35-85-90
Тула, ул. 9 Мая, 1; ул. Кирова, 23; пр. Ленина, 141; ул. Ф. Энгельса, 62; Красноармейский пр., 2
www.tdsystem.ru

РЕАЛКОМ
Ул. 9 Мая, 1 (з-е "Тулауголь"), пл. автовокзала, т.: 24-99-99, 24-99-98.
КОМПЬЮТЕРЫ
КРЕДИТ 0%
для Тулы и области без первоначального взноса
КРЕДИТ ПРЕДОСТАВЛЕН РОСБАНК
КОМЛАЙН
Ул. Фрунзе, 7-а, т. 21-13-40.
От Московского вокзала до магазина - 1000м

Вниманию владельцев техники:
мониторов Samsung,Samtron, MAG, Belinea, IIYAMA,RoverScan, Nokia, Prowiev, Wievsonic, CTX, Prology;
принтеров Epson, Lexmark, OKI, MB, Canon,Brother, Minolta QMS;
сканеров Canon, Epson; факсимильных аппаратов OKI, Canon;
системных блоков Аквариус, CLR (Компьюлинк), K-SYSTEMS (Irbis), R&K (Winner), DEPO, Eximer, Kzaftway;
ноутбуков Samsung, Rover Book, iRu, DELL, ARBYTE
ВЫЕЗД НА ДОМ!
АВТОРИЗОВАННЫЙ СЕРВИСНЫЙ ЦЕНТР проводит бесплатный РЕМОНТ в течение гарантийного срока
ЗАПРАВКА КАРТРИДЖЕЙ ДЛЯ ОРГТЕХНИКИ
Тула, Ф. Энгельса, 62, оф. 220, тел. 33-28-52. http//tcsystem.tula.net e-mail: tcsystem@tula.net
Работаем в субботу с 10.00 до 15.00
ТЕХНИЧЕСКИЙ ЦЕНТР СИСТЕМА

ТЕЛЕФОНЫ ОТДЕЛА РЕКЛАМЫ «СЛОБОДЫ»:
23-11-66, 23-33-55, 23-33-99, 35-40-94, 35-02-52, 35-07-12, 35-75-91 (факс), 23-33-22 (факс).

Лучшие магазины, грандиозные скидки, настоящие распродажи – говорят, все это можно найти лишь в европейских столицах. А может быть, и Тула уже приблизилась к цивилизации?..

«Интерсити» обязательно порадует любителей распродаж. Здесь сконцентрировано огромное количество магазинов, в каждом из которых проводятся акции и предлагаются выгодные скидки.

С открытием второго корпуса ассортимент товаров в «Интерсити» стал больше, а торговый центр - комфортнее: расширилась стоянка, между корпусами оборудован удобный переход.

ГДЕ ПРОХОДЯТ РАСПРОДАЖИ

БЫВАЛЫЕ путешественники в поездках по Европе обязательно уделяют несколько дней походам по магазинам – в поисках распродаж и действительно выгодных цен. По их рассказам мы составили список популярных мест шопинга.

РИМ. В Италии распродажи начинаются по распоряжению властей. Но уже за неделю до официального старта сезона перед бутиками выстраиваются очереди. Покупатели рассчитывают на «тихие» скидки, о которых продавцы в буквальном смысле говорят на ухо клиентам. Цены еще до распродаж падают процентов на 60.

ПРАГА. В сезон распродаж в чешских магазинах все товары дешевеют на 25-75%. Желающих купить модные вещи со скидкой так много, что на дорогах возникают многокилометровые пробки, сбивается расписание транспорта, а магазины и торговые центры переполнены.

ПАРИЖ. Два месяца в году в Париже главные достопримечательности уступают место магазинам и бутикам. В сезон распродаж в Париже можно шикарно одеться по вполне умеренным ценам. Знаменитые дома мод распродают свои коллекции за бесценок, отрывая от товара этикетки и срезая бирки.

ТУЛА. К счастью тульских покупателей и любителей распродаж, в нашем городе появляется все больше магазинов, работающих по европейским правилам.

Взять, к примеру, торговый центр **«Интерсити»**. И без того один из самых больших в Туле, недавно он расширился на целый корпус! Здесь открылись магазины одежды, обуви и аксессуаров известных марок – Sela, Nike, Glance, Savage, Finn Flare, Festival, Flo&Jo, «Барбара Бьюти», «Косметика Проф» и другие. Здесь же, на площади в 1700 кв. метров, начал работать магазин всероссийской сети «Детский мир». И именно в этих магазинах покупатели могут попасть на настоящую распродажу: товар здесь не задерживается, коллекции постоянно обновляются, а предыдущие – ликвидируются, то есть продаются со щедрыми скидками и по выгодным ценам.

Впрочем, в **«Интерсити»** любой магазин – это европейский уровень торговли. Такое количество стильной и качественной одежды, обуви и аксессуаров, стильных украшений и полезных вещей для дома вряд ли удастся отыскать где-то еще. А тот, кто бывает здесь часто, знает: в **«Интерсити»** всегда можно попасть на распродажу и купить качественные вещи с заметной экономией.

«Интерсити» - это сразу три гипермаркета бытовой техники и электроники. Это новые магазины одежды на 3-м этаже первого корпуса, предлагающие известные марки одежды и только свежие коллекции. Новые магазины открываются и на 1-м этаже в первом корпусе **«Интерсити»**.

В **«Интерсити»** позаботились не только о богатстве ассортимента, но и о комфорте для покупателей. Здесь туляки могут не только сделать покупки, но и отдохнуть – в новом трактире «Елки-Палки», славящемся богатой русской кухней и шведским столом. Два корпуса **«Интерсити»** соединяются переходом – чтобы вы смогли сразу попасть в нужный вам магазин. С открытием второго корпуса расширилась стоянка – теперь на ней могут разместиться 500 автомобилей. Одним словом, **«Интерсити»** - это центр европейского шопинга и источник хорошего настроения!

Екатерина БЕЛОВА.

ТЦ «ИНТЕРСИТИ»:
Тула, ул. Путейская, 5.
Единая справочная служба – 21-10-10.

НА ПРАВАХ РЕКЛАМЫ

«ГУЛЛИВЕР» В ПОЛНЫЙ РОСТ

Уважаемые жители Пролетарского района! В субботу, 20 мая 2006 г., с 12.00 до 14.00 агентство недвижимости ООО «Ваш дом» приглашает вас на День открытых дверей в жилой комплекс «Гулливер» (Тула, ул. Хворостухина, 1. Проезд маршрутками №16, 16/10, 17, 18, 19, 21, 22, 23, 24, 31 до остановки «Ул. Нестерова»).

«Гулливер» предлагает вам «примерить» квартиру как новую одежду.

Чем может быть интересно для вас это мероприятие?

Во-первых, вы осмотрите дом и прочувствуете всю прелесть проживания в новостройке: удобство планировок, размер комнат, кухни и коридора; качество отделки, в котором сдается квартира. Сориентируетесь по сторонам света, оцените вид, открывающийся из окон верхних этажей. Проложите маршрут от дома до ближайших школ и магазинов. **«Примерите» квартиру как новую одежду.**

Во-вторых, беседа со строителями даст вам информацию обо всех технических **преимуществах «Гулливера»**, таких как новые трехслойные технологии укладки стен, дополнительные насосные установки для подачи воды, особенности теплоизоляции. Проект этих домов был удостоен **премии Правительства РФ** в области науки и техники.

В-третьих, вы узнаете, как можно приобрести эти квартиры, каковы условия покупки **квартиры в кредит** от «Сбербанка» России и банка «Возрождение», просчитаете варианты с рассрочкой платежа и взаимозачетом старого жилья.

В-четвертых, вы ознакомитесь с договорами и процедурой заключения сделки купли-продажи квартир в жилом комплексе **«Гулливер».**

И, наконец, **самое главное** - это **СПЕЦПРЕДЛОЖЕНИЕ** для тех **счастливчиков**, которые решат приобрести квартиру в жилом комплексе **«Гулливер»** именно в этот день: **всем заключившим договор бронирования с 17 до 20 мая - СКИДКА 100 рублей С КАЖДОГО КВАДРАТНОГО МЕТРА!!!**

Внимание!!!
С 1 июня 2006г. цены на квартиры в Жилом комплексе «Гулливер» будут увеличены.

Нина БОЧАРОВА.

Справки по телефонам:
31-01-01, 318-678
или по адресу:
Тула, ул. Первомайская, 9.

НА ПРАВАХ РЕКЛАМЫ

ЛЕКС
АГЕНТСТВО НЕДВИЖИМОСТИ
ВСЕ ВИДЫ ОПЕРАЦИЙ С НЕДВИЖИМОСТЬЮ
ОКАЗЫВАЕМ ПОМОЩЬ В САМЫХ НЕСТАНДАРТНЫХ СИТУАЦИЯХ
Тула, ул. Волнянского, 2 (вход со стороны салона мебели "Дали")
тел.: 35-72-92, 38-98-45.
Режим работы: с 10.00 до 19.00, вых. - вск.

Риэлторская компания АРГО
НАДЕЖНОСТЬ, ПРОВЕРЕННАЯ ВРЕМЕНЕМ!
КВАРТИРЫ
Огромный выбор предложений от недорогих до элитных
ИПОТЕКА
Купи квартиру сегодня!
ЕСЛИ ВЫ ПРОДАЕТЕ:
• выгодные условия
• минимальные сроки
36-28-27 36-28-07
Тула, пр. Ленина, 46, 2-й эт. www.argo.ru

"ЦЕНТР НЕДВИЖИМОСТИ И ЮРИДИЧЕСКИХ УСЛУГ"
ВСЕ ОПЕРАЦИИ С НЕДВИЖИМОСТЬЮ
Купля-продажа, обмен
Сопровождение сделок с недвижимостью
Сбор и оформление всех документов
Перепланировки, консультации
Оформление земельных участков
Тула, ул. Чапаева/Степанова, 49/52
(ДК "Серп и молот"), оф. 229. Тел. 8-920-277-4-777.

Организация
СДАЕТ в АРЕНДУ
в Советском районе г. Тулы
офисные помещения
площадью 200 кв. метров.
Отдельный вход, евроремонт, имеются телефонные и компьютерные сети, охранная сигнализация.
Справки по тел. 26-69-70 с 9.30 до 17.30.
ООО "Виномед-резерв"

ООО ТОРГОВЫЙ ЦЕНТР ФРУНЗЕ
АРЕНДА
торговых (450 р. кв. м) и офисных (300 р. кв. м) площадей
по адресу: ул. Фрунзе, 3, ТЦ "Империя"
31-55-25
20-77-88
8-920-275-87-50

ГДЕ ЗАСТРАХОВАТЬ НЕДВИЖИМОСТЬ

НАЗВАНИЕ	АДРЕС, ТЕЛЕФОН
ВОЕННО-СТРАХОВАЯ КОМПАНИЯ	**Тула, пр. Ленина, 77, оф. 618, тел.: 36-17-10, 36-17-60**; Новомосковск, ул. Дзержинского, 12, тел. (262) 3-98-65; Щекино, пл. Ленина, 1, тел. (251) 5-46-77; Узловая, пл. Ленина, 2, тел. (231) 6-22-83; Алексин, ул. Ленина, 1, тел. (253) 4-13-18; Ефремов, ул. Словацкого Восстания, 18, тел. (241)6-52-78. **При оформлении полиса ОСАГО - в подарок дисконтная карта от ОАО «Тулаавтосервис»!** Лиц.Мин.фин.РФ№1961 Д
МОСКОВСКАЯ СТРАХОВАЯ КОМПАНИЯ	**Тула, Пушкинский проезд, 4-а, тел. 30-42-96, www.mosinsur.ru.** Акционеры: Правительство Москвы и Банк Москвы. Уставный капитал свыше 3,49 млрд. рублей. **Лицензии на 84 вида страхования.** Лиц.4694Д, 4374Д.
ООО СК «ВИРМЕД-РЕЗЕРВ»	**ЦЕНТРАЛЬНЫЙ ОФИС: Тула, ул. Болдина, 98, 5 этаж, тел./факс 26-79-77; ТОЧКИ ПРОДАЖ: Тула,** ул. Ф. Энгельса, 40, 1 этаж, тел. 36-25-44; ул. Рязанская, 7; ул. Октябрьская, 17-б; ул. Марата, 39; пр. Ленина, 85-а, Одоевское шоссе, 77. **Алексин,** автовокзал, 2-й этаж, тел. 6-42-04, **Богородицк**, ул. Энгельса, 5, тел. 2-30-36. **Ефремов**, ул. Свердлова, 13, тел. 6-56-95. **Новомосковск**, ул. Дзержинского,13, тел. 3-94-31; **Суворов**, ул. Белинского,2-а, тел. 2-05-32. **Щекино**, площадь Ленина,1, тел. 5-25-05. Лиц. МФ РФ №4713Д
ОАО «РОСНО»	**Более 90 видов страхования.** **Тула**, ул. Менделеевская, 1, оф. 218, т. 36-70-72; ул. Кирова, 22,оф. 102; ул. Жаворонкова, 4, т. 31-10-44; **Алексин,** ул. Тульская, 134-а, т.(253) 6-34-07; 6-34-12; **Богородицк**, ул. Луначарского, 34-а, 2 этаж,т.(261) 2-46-71; **Новомосковск**, ул. Комсомольская, 26/24, т.(262) 6-13-08, 6-09-40; **Щекино**, ул. Советская, 26, т. (251) 5-19-80. Лиц. ФС СН №4026Д, МФ РФ 4327Д.
РЕСО-ГАРАНТИЯ	Тула, ул. Советская, 31, тел. 32-61-51; ул. Советская, 2 (ДК ТОЗ), оф. 220, тел. 36-59-96; ул. Кирова, 22, оф. 18, тел. 40-54-94; ул. Октябрьская, 21, оф. 1, 7, тел. 39-39-82. Щекино, ул. Советская, 53, тел. (251)5-36-08. Лиц. МФ РФ №1526Д, 4302Д на 80 видов страхования.
СК «МАКС»	**Тула, Красноармейский пр., 25, оф. 105, 1-й эт. тел.: 36-73-83, 31-16-89, 30-65-70.** Лиц. Мин.Фин. РФ №0950Д, №4301Д.
Страховое общество ЖАСО	**ОФИС В ТУЛЕ,** ул. Дм. Ульянова, 2, тел. 31-55-58, **АГЕНТСТВА: Ефремов,** ул. Свердлова, 35, тел. (241) 6-73-86, **Донской,** ул. Октябрьская,41-а, (246)5-06-02, **Донской,** ул. Заводская,11-а (здание общежития), **Кимовск,** ул. Бессолова, 10, тел.(235) 5-96-21, **Новомосковск,** ул. Московская, 10, тел. (262)6-60-87, **Новомосковск,** ул. Маяковского, 28-б, «Шиномонтаж», **Киреевск,** ул. Ленина,17, тел. (254) 5-27-85, **Алексин,** шоссе Ген. Короткова, 3/3, (253)66-0-66, **Щекино,** пос. Временный, **Щекино,** пл. Ленина,1, ком. 217. Лиц. №4047Д.
ОАО САК «ЭНЕРГОГАРАНТ»	**Тула,** пр. Ленина, 35,тел. 36-33-79; **Новомосковск,** ул. Московская, 10-а, тел. 6-51-83; **Узловая,** ул. Гагарина, 27, тел. 6-43-90; **Щекино**, ул. Советская, 17, тел. 5-46-64; **Ефремов**, Тульское шоссе, 135, тел. 6-64-24. Лиц. с №183477 от 16.02.06 г.

УВАЖАЕМЫЕ РЕКЛАМОДАТЕЛИ! Мы рады предложить вам возможность размещения рекламы в таблице «Страхование». Вы заинтересованы в том, чтобы об услугах вашей страховой компании узнали наши читатели? Звоните ведущей рубрики «Страхование» Наталье АНДРЕЕВОЙ. Тел.: 23-33-22, 23-33-55. E-mail: olga@sloboda.tula.ru

СЧАСТЛИВЧИК НЕДЕЛИ

УЗНАЙ СВОЙ ДОМ И МЕСЯЦ ЖИВИ БЕСПЛАТНО!

Каждую неделю «Слобода» публикует фото тульского дома. Если вы узнали на фотографии свой дом, **звоните к нам в редакцию в пятницу, 19 мая, в 14.00 по тел. 35-48-14.** Первый дозвонившийся и угадавший свой дом жилец получит приз в размере квартплаты за месяц (размер квартиры значения не имеет).

СПОНСОР РУБРИКИ
АГЕНТСТВО НЕДВИЖИМОСТИ ТвинСервис

ТВ ПРОГРАММА от СЛОБОДЫ № 20 2006

на неделю с 22 мая по 28 мая

ТНТ «ДОМ 2», ЕЖЕДНЕВНО, 21.00

А БУДЕТ ЛИ СВАДЬБА?

Самая популярная пара телепроекта «Дом 2» Оля Бузова и Рома Третьяков если и свяжут себя узами брака, то только не на шоу.

Рому и Олю на проекте все устраивает, и сейчас они заняты ремонтом своего домика.

РОМА Третьяков как-то побывал в том месте, где хранятся все кассеты, накопленные за два с лишним года существования проекта.

- Мне чуть не стало плохо! Все-таки хочется, чтобы в жизни были события, которые не будут выставлены напоказ. И свадьба - одно из них. Уже не хочется этого гипервнимания. Свадьба - это событие мое и Оли, а не всех, кто смотрит телевизор. К тому же, если устраивать свадьбу здесь, на проекте, то обязательно будут присутствовать люди, которых ты не хочешь видеть.

- На свадьбе Саша Нелидов и Наташа Павлова для съемок несколько раз расписывались, надевали кольца друг другу, - вспоминает Оля Бузова. - А ведь это очень плохой знак - несколько раз надевать кольцо. Наташка молодец, хорошо держалась и нормально к этому отнеслась! Но я так не хочу.

- К тому же, если жениться здесь, то придется уходить с проекта, - убежден Третьяков. - А нам этого не хочется!

Лариса НИКОЛАЕВА.
Фото предоставлено «ТНТ».

ТНТ С 27 МАЯ, СУББОТА-ВОСКРЕСЕНЬЕ, 23.00

БУНКЕР,
ИЛИ УЧЕНЫЕ ПОД ЗЕМЛЕЙ

Евгений СТЫЧКИН играет подлеца, а не, как обычно, сладкого или правильного мальчика.

Первый фантастический 20-серийный детектив от Александра Дулерайна и Сергея Корягина.

ЗАПАДНАЯ СИБИРЬ, 2012 год. На глубине 10 км под землей работает сверхсекретная лаборатория-бункер. Группа выдающихся ученых уже 3 года проводит в бункере научный эксперимент, но никто из них не знает истинной цели опытов. С поверхности прибывает новый сотрудник, ветеринар. Ученые недоумевают: зачем прислали этого специалиста? А тем временем неизвестный распространяет по бункеру эротическую рукопись, которая становится невероятно популярной...

Сериал можно смело назвать мультижанровым. На глубине 10 тыс. м происходят мистические приключения и эротический роман, возникают шпионы, призрак и любовь.

- Это фильм о России, только без бандитов, алкоголя и ментов, - говорит **режиссер Александр ДУЛЕРАЙН.** - Ученые бункера - супергерои, настоящие русские люди!

Саундтрек написал Юрий Потиенко («Ночной дозор», «Дневной дозор»). В ролях: Александра Куликова, Томас Моцкус, Владимир Большов, Евгений Стычкин.

Лариса НИКОЛАЕВА. Фото предоставлено «ТНТ».

ИНСТРУКЦИЯ ПО ПРИМЕНЕНИЮ

ТНТ ПОНЕДЕЛЬНИК, СРЕДА, ПЯТНИЦА, 19.30. «ТУЛА: ИНСТРУКЦИЯ ПО ПРИМЕНЕНИЮ». МЫ НАУЧИМ ПРИМЕНЯТЬ ТУЛУ ПРАВИЛЬНО!

ДРУЖНО ЕДЕМ НА ПИКНИК

Вот уже лето наступает на пятки и самое время выехать на природу и порадоваться распускающимся листьям и первым цветочкам. Собрался на пикник? Даем несколько советов.

Дежурной Марине друзья подарили корзину для пикника. Осталось только ее наполнить и вместе махнуть на «зеленя»!

БЕРИ с собой еду, которая не портится в жару: овощи, фрукты и сладости. Если ты не представляешь себе пикника без кофе или чая, приготовь его заранее дома. Сполосни термос кипятком перед тем, как налить туда напиток, чтобы термос дольше держал тепло.

Нет специального холодильника? **Заверни все холодные напитки и продукты в слегка влажную газету и помести в пластиковые пакеты.** Продукты останутся холодными на несколько часов. Или заморозь заранее несколько бутылок с минеральной водой или коробок с соком и положи холодные продукты на замороженные коробки. Они остудят еду, а сок как раз разморозится к пикнику. Горячие продукты, как, например, только что испеченные пирожки, можно завернуть в фольгу.

Если ты берешь с собой бутерброды, возьми все ингредиенты раздельно, а «собирай» сандвичи на месте, чтобы не пришлось тащить домой размокший хлеб с расплывшейся начинкой.

Не забудь взять с собой покрывало на землю (трава может быть влажной) и отдельную скатерть. Салфетки можно брать бумажные. Бокалы возьми из дешевого стекла или пластика, тарелки - пластиковые или тяжелый фарфор. Не забудь про специальный мешок для мусора.

Если пикник в лесу, **захвати жидкость для защиты от насекомых** и не забудь про крем от солнца.

Главное, чтобы погода была хорошая и компания подобралась веселая. Удачного отдыха!

На пикник собиралась Марина, дежурная по рубрике.

ПЕРВЫЙ КАНАЛ

5.00 Новости.
5.05 «Первая программа».
6.00 «Доброе утро!»
9.00 Новости.
9.10 **«УБОЙНАЯ СИЛА»**. Сериал
10.20 «Детективы».
10.50 «Малахов+».
12.00 Новости.
12.10 «Жажда денег». Док. фильм
12.50 **«ГОЛЛИВУДСКИЕ МЕНТЫ»**. Комедия (США, 2003 г.)

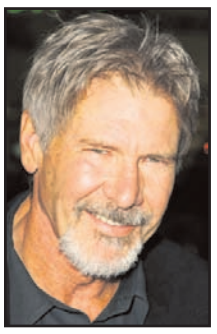

Харрисон Форд.

Режиссер: Р. Шелтон. В ролях: Х. Форд, Д. Хартнетт, Л. Олин.
Два полицейских расследуют убийство молодых рэперов. Один детектив - старый, циничный и очень опытный. Второй - новичок, совершенно наивный парень двадцати с чем-то лет...

15.00 Новости.
15.10 «Лолита. Без комплексов».
16.00 **«ТАЛИСМАН»**. Сериал
17.00 «Федеральный судья».
18.00 Вечерние новости.
18.10 «Вне закона»: «Мститель в погонах».
18.40 **«ЛЮБОВЬ КАК ЛЮБОВЬ»**. Сериал
19.50 «Жди меня».
21.00 «Время».
21.30 **«АЛЕКСАНДРОВСКИЙ САД»**. Сериал
22.30 «Богатые тоже плачут». Док. фильм
23.40 Ночные новости.
0.00 «Теория невероятности»: «В состоянии аффекта».
0.50 «Гении и злодеи». «Теннесси Уильямс: Роза и шипы».
1.20 **«ЛЮБОВЬ И ПУЛИ»**. Х/ф (Великобритания, 1978 г.)
Режиссер: С. Розенберг. В ролях: Ч. Бронсон, Д. Айрленд, Р. Стайгер.
Полицейский Чарли ищет улики для ареста мафиози Бампосо. ФБР засылает Чарли в Швейцарию, где живет любовница Бампосо, под видом лучшего наемного убийцы. Но мафия раскрывает планы ФБР...
2.40 «Что? Где? Когда?»
3.50 «Рай по заказу». Док. фильм

РОССИЯ ТВ-Тула

5.00 «Доброе утро, Россия!»
6.45 **, 7.15, 7.45, 8.15** «Местное время. Вести - Тула».
8.35 **«ЛИВЕНЬ»**. Х/ф («Мосфильм», 1974 г.)
Режиссер: Б. Яшин. В ролях: С. Дирина, Л. Зайцева, Н. Олялин.
Весной 1945 года Саша, оставшись без родителей, приезжает в деревню Выселки, чтобы там найти свою тетку. Знакомство с жителями села, любовь к леснику и первое чувство радости от необходимой работы вернули девушке жажду жизни.
10.05 «Сергей Герасимов. Богатырская симфония». Док. фильм
11.00 «Вести».
11.30 «Местное время. Вести - Тула».
11.50 «Комната смеха».
12.45 Ток-шоу «Частная жизнь».
13.45 «Вести. Дежурная часть».
14.00 «Вести».
14.20 «Местное время. Вести - Тула».
14.40 **«ИГРА НА МИЛЛИОНЫ»**. Комедия (СССР, 1991 г.)
Режиссер: Г. Байсак. В ролях: С. Габриэлян, А. Назарьева, А. Петренко.
В курортном городке две банды, конкурируя друг с другом, грабят сберкассы и инкассаторов. И тем и другим мешает ветеринар Максимкин...
16.25 «Смехопанорама».
17.00 «Вести».
17.20 «Местное время. Вести - Тула».
17.40 **«ОБРЕЧЕННАЯ СТАТЬ ЗВЕЗДОЙ»**. Сериал
18.40 **«ВОЛЧИЦА»**. Сериал
19.40 «Вести. Дежурная часть».
20.00 «Вести».
20.40 «Местное время. Вести - Тула».
21.00 «Спокойной ночи, малыши!»
21.10 **«Я ТЕБЯ ЛЮБЛЮ»**. Сериал
22.15 «Профессия - телезвезда. За кулисами славы». Док. фильм
23.15 **«КОЛЛЕКЦИЯ»**. Сериал
0.15 «Вести+».
0.35 «Честный детектив».
1.05 «Синемания».
1.45 «Дорожный патруль».
1.55 **«НАСТОЯЩИЕ ЖЕНЩИНЫ ВСЕГДА В ТЕЛЕ»**. Комедия (США).
3.20 Канал «Евроньюс».
4.45 «Вести. Дежурная часть».

НТВ

6.00 «Сегодня утром».
9.05 «Кулинарный поединок».
10.00 «Сегодня».
10.20 «Чистосердечное признание».
10.55 «Квартирный вопрос».
11.55 «Следствие вели...».
13.00 «Сегодня».
13.35 **«МАРШ ТУРЕЦКОГО»**. Сериал
15.35 «Чрезвычайное происшествие. Обзор».
16.00 «Сегодня».
16.20 **«СЫЩИКИ 5»**. Сериал
18.35 «Чрезвычайное происшествие. Обзор».
19.00 «Сегодня».
19.40 **«ОХОТА НА ГЕНИЯ»**. Сериал
20.50 **«ДОКТОР ЖИВАГО»**. Сериал
22.00 «Сегодня».
22.40 **«ВЫШИБАЛЫ»**. Боевик (США, 2001 г.)

Вин Дизель.

Режиссеры: Б. Коппелман, Д. Левин. В ролях: Б. Пеппер, В. Дизель, С. Грин.
Для сына босса мафии ошибки и чувства - непростительная роскошь. Мэтти пришлось дорого заплатить, чтобы понять это. После долгих поисков «законной» работы он обращается к отцу, и тот дает ему шанс...
0.20 «Все сразу!»
0.50 Ток-шоу «Школа злословия». И. Свинаренко.
1.45 **«МИРАНДА»**. Х/ф (Италия, 1985 г.)
Режиссер: Т. Брасс. В ролях: С. Гранди, А. Оккипинтьи, Ф. Интерленги.
Итальянская вдовушка, хозяйка небольшой гостиницы, хранит душевную верность пропавшему на войне мужу. Однако делает это не в «безутешном горе», а меняя партнеров и разнообразя любовные утехи.
3.35 «Анатомия преступления».
4.00 **«ВЕРОНИКА МАРС»**. Сериал (США).
4.50 **«ДЕДВУД»**. Сериал (США).

СТС-ТУЛА

6.00 **«ЗЕНА - КОРОЛЕВА ВОИНОВ»**. Сериал
6.50 **«СМЕШАРИКИ»**. Мультсериал
7.00 **«ВЕСЕЛЫЕ МЕЛОДИИ»**. Мультсериал
7.30 **«МОЯ ПРЕКРАСНАЯ НЯНЯ»**. Сериал
8.00 **«НЕ РОДИСЬ КРАСИВОЙ»**. Сериал
9.00 Новости «fm-Медиа»
Прогноз погоды
Курс валют
9.28 Настроение с Е. Гришковцом.
9.30 **«ДЕДУШКА МОЕЙ МЕЧТЫ»**. Сериал
10.00 **«ДАР»**. Х/ф (США).
12.20 **«БЕДНАЯ НАСТЯ»**. Сериал
13.20 **«Ну, погоди!»** Мультфильм
13.30 Новости «fm-Медиа»
Прогноз погоды
Курс валют
14.00 **«КОРОЛЬ АРТУР И РЫЦАРИ БЕЗ СТРАХА И УПРЕКА»**. Мультсериал
14.30 **«САМУРАЙ ИКС»**. Мультсериал
15.00 **«ШАМАН КИНГ»**. Мультсериал
15.30 **«ПОДЗЕМЕЛЬЕ ДРАКОНОВ»**. Мультсериал
16.00 **«ЛИЗЗИ МАГУАЙЕР»**. Сериал
16.30 **«ТАКОЙ РАЗНЫЙ ФЕРГУС МАКФАЙЛ»**. Сериал
17.00 **«САБРИНА - МАЛЕНЬКАЯ ВЕДЬМА»**. Сериал
17.30 **«ЗАЧАРОВАННЫЕ»**. Сериал
18.30 **«ДЕДУШКА МОЕЙ МЕЧТЫ»**. Сериал
19.00 **«МОЯ ПРЕКРАСНАЯ НЯНЯ»**. Сериал
19.30 Новости «fm-Медиа»
Прогноз погоды
Курс валют
19.58 Настроение с Е. Гришковцом.
20.00 **«НЕ РОДИСЬ КРАСИВОЙ»**. Сериал
21.00 **«КТО В ДОМЕ ХОЗЯИН?»** Сериал
21.30 **«АМЕРИКАНСКИЙ ПИРОГ»**. Х/ф (США, 1999 г.)
Режиссер: П. Вейтц. В ролях: Д. Биггс, Д. Кулидж, Ш. Элизабет.
Четверо старшеклассников отчего-то убеждены в том, что им необходимо потерять девственность до поступления в колледж...
23.30 Новости «fm-Медиа»
Прогноз погоды
Курс валют
23.58 Настроение с Е. Гришковцом.
0.00 **«КТО В ДОМЕ ХОЗЯИН?»** Сериал
0.30 Детали.
1.30 **«ТАКСИСТ»**. Сериал
2.15 **«БАНДИТ-ДЖЕНТЕЛЬМЕН»**. Х/ф (США).
3.40 **«ДЕТЕКТИВНОЕ АГЕНТСТВО «ЛУННЫЙ СВЕТ»**. Сериал

КУЛЬТУРА

7.00 «Евроньюс».
10.00 **, 19.30, 0.00** «Новости культуры».
10.20 **, 1.35** Программа передач.
10.30 «Интер@ктив».
11.00 **«КОСМИЧЕСКИЙ РЕЙС»**. Х/ф
12.20 Мультфильмы: **«Про Фому и про Ерему»**, **«Картинки с выставки»**.
12.35 «Линия жизни». А. Адоскин.
13.30 **«НОЧЬ ОШИБОК»**. Телеспектакль
15.30 «Век Русского музея».
16.00 **«СМЕШАРИКИ»**. Мультсериал
16.25 Телевикторина «За семью печатями».
16.55 **, 1.40** «Голая наука», 19-я серия. Док. сериал «Смерть Солнца». (Великобритания).
17.45 «Порядок слов».
17.50 «Экология литературы». М. Чудакова.
18.30 «БлокНОТ».
19.00 «Красный император».
19.50 «Ночной полет».
20.20 **«СОРОК ПЕРВЫЙ»**. Х/ф
21.50 «Острова». Г. Вицин.
22.35 «Тем временем».
23.30 «Кто мы?» «Спор на западном рубеже». Пер. 5.
0.25 Про АРТ.
0.55 «Док. камера». «...Но помнит мир спасенный...».
2.30 «Самые громкие преступления и процессы XX века». Док. сериал (Великобритания).

ЗВЕЗДА

6.00 **, 22.30** «Камуфляж».
6.30 **, 8.30, 22.00** «Крылья Отчизны».
7.00 Мультфильм.
7.35 **, 0.40, 4.40** Топ-новости.
8.00 «Служу России!»
9.00 **, 16.00, 5.00** «Никто не забыт...».
9.30 **, 23.40** «Война в Арктике». Док. фильм
10.30 **, 0.45** «Легенды российского спорта». Док. сериал
11.00 **, 17.25 «ПЕТЕРБУРГСКИЕ ТАЙНЫ»**, 1-я серия. Х/ф (Россия).
1-я серия.
12.00 **«ВЕСЕННИЙ ПРИЗЫВ»**. Х/ф
13.45 **, 1.15** «Великие иллюзии: история фокуса». Док. сериал
14.15 **, 1.45** «Секреты фильмов о дикой природе». Док. сериал
15.00 **, 5.30** Ток-шоу «Касается всех».
15.30 «Наука для нас».
16.30 «Звездный городок».
18.30 **, 2.15** «Листки автобиографии». Док. фильм
20.20 **«ГРАЧИ»**. Х/ф
23.00 **, 4.00** Ток-шоу «Настоящее».

ПЛЮС 12 REN-TV

6.00 Музыкальный канал.
6.30 **«НЕПОБЕДИМАЯ КОМАНДА СУПЕРОБЕЗЬЯНОК»**. Мультсериал (США).
7.00 **«Открытие века».**
8.35 «Очевидец».
9.30 «24».
9.50 «Час суда. Дела семейные».
10.50 «Час суда».
11.55 «Жить вкусно с Джейми Оливером». (Великобритания).
12.30 «24».
13.00 Гейм-шоу «Сделка?!»
14.15 **«СЕКРЕТНЫЕ МАТЕРИАЛЫ»**. Сериал (США).
15.15 «Мозголомы: насилие над наукой».
16.30 **«ВОВОЧКА 2»**. Сериал
17.45 «Очевидец».
18.45 Шоу «Мистер Бин». (Великобритания).
19.00 **«СИМПСОНЫ»**. Мультсериал (США).
19.30 **«Новости Тулы».**
20.30 Гейм-шоу «Сделка?!»
21.40 **«СОЛДАТЫ 8»**. Сериал
22.50 **«СТУДЕНТЫ 2»**. Сериал
0.00 **«Новости Тулы».**
0.15 «24».
0.50 «Невероятные истории».
1.40 Лучшие клипы мира.

«ДОМАШНИЙ»

7.00 **, 18.30** Городские новости.
7.30 «Полезное утро».
9.30 Бездонные антресоли.
10.30 **«ГДЕ НАХОДИТСЯ НОФЕЛЕТ?»** Комедия
12.30 Цветочные истории.
13.00 «Полезный день».
15.15 **«ЗЕМЛЯ ЛЮБВИ»**. Сериал
16.30 **, 21.30 «СКОРАЯ ПОМОЩЬ»**. Сериал
17.30 **«ДРУЖНАЯ СЕМЕЙКА»**. Сериал
19.00 **, 23.00 «ЖЕНАТЫ... С ДЕТЬМИ»**. Сериал
19.30 **«АЭЛИТА, НЕ ПРИСТАВАЙ К МУЖЧИНАМ»**. Мелодрама («Мосфильм», 1988 г.)
Режиссер: Г. Натансон. В ролях: Н. Гундарева, В. Гафт, А. Кузнецов.
Аэлита, добрая и щедрая душой, хочет того же, чего и все, - быть счастливой. Она привлекают многих мужчин...
22.30 Мать и дочь.
23.30 Правильный дом.
0.00 Мир в твоей тарелке.
0.30 **«ЖЕНСКАЯ БРИГАДА»**. Сериал
1.20 **«АНДРОМЕДА»**. Сериал
2.00 **«СИЛЬНОЕ ЛЕКАРСТВО»**. Сериал
2.45 **«МОЛОДЫЕ И ДЕРЗКИЕ»**, 4-я серия. Сериал
5.25 **«ТАЙНА ЛАУРЫ»**. Сериал
6.10 Музыка на «Домашнем».

РАМБЛЕР

7.00 «Ваш личный гид». «Скалистые горы».
8.00 **«МАШИНЫ-МОНСТРЫ»**, 5-я серия. Сериал
9.00 **, 15.05** «Наука во дворе».
10.00 **«ЕГО ЗВАЛИ РОБЕРТ»**. Х/ф
12.30 «Соревнования на свалке».
14.00 «Мир природы». «Оман. Драгоценный камень Аравийского полуострова».
16.00 «Пророчество андроида». Док. фильм (Великобритания).
17.00 **«МАШИНЫ-МОНСТРЫ»**, 6-я серия. Сериал
18.00 «Мир природы». «Отель «Геликония».
19.00 **, 0.30** «Такие странные профессии».
19.30 **«ДОРОЖНАЯ ВОЙНА»**, 5-я серия. Сериал
20.30 «Ваш личный гид». «Юго-западный Китай».
21.30 «Самое, самое...» «Необыкновенные операции под прикрытием».
22.25 **«ТВИН ПИКС»**, 5-я серия. Сериал (США).
23.30 «Затерянные миры». Док. сериал «Земля драконов».
1.05 ТВ BLOG.

РБК

6.00 **-5.30** Новости. Каждые 30 минут.
6.05 **, 6.53, 7.53, 8.53, 10.25** Бизнес-стиль.
6.15 **, 7.20, 8.20, 9.20, 10.20, 3.15, 4.15** Российская пресса.
6.20 **, 6.35, 7.25, 8.45, 9.25, 5.05** Афиша.
6.25 **, 17.50** Деловая литература.
6.40 **, 7.40, 8.40, 10.35, 2.15, 4.20** Зарубежная пресса.
6.45 **, 7.45, 8.25, 9.50, 5.23** Автоновости.
6.50 **, 7.50, 8.50, 9.53** C-news.
7.10 **, 7.35, 8.10, 8.35, 9.10, 10.10, 11.10, 12.10, 13.10, 14.10, 15.05, 16.10, 17.15, 18.10, 20.10, 21.20, 22.05, 23.15, 1.15, 2.10, 3.10, 4.10, 5.10** Рынки.
9.35 **, 22.10** Зарубежный бизнес.
10.40 Открытие торгов в России.
10.50 **, 16.20, 18.50** Азбука инвестора.
11.35 Персона.
12.15 **, 14.35, 18.35** Новости компаний.
12.35 Рынки. Глобальный взгляд.
13.35 **, 3.35** Сфера интересов.
14.50 **, 18.20, 2.20** Звездная пыль.
15.15 В фокусе.
16.35 **, 2.35** Капитал.
17.35 Открытие торгов в Америке.
19.10 Итоги торгов в России.
19.35 **, 4.35** Недвижимость.
20.15 Диалог.
21.10 **, 1.10** Интрига дня.
22.35 Сфера интересов.
23.35 Автоэксперт.
0.10 Закрытие торгов в Америке.
0.15 В фокусе.

ЭКСПЛОРЕР

7.00 **, 13.00** «Экстремальные ритуалы Южной Тихоокеании». Док. фильм (Фиджи).
8.00 **, 14.00** «Босоногий бушмэн». Док. сериал (Австралия).
9.00 **, 15.00** «Рабочий день интересных людей». Док. фильм (Великобритания).
10.00 **, 16.00, 22.00** «Подводники». Док. сериал (Австралия).
10.30 **, 16.30, 22.30** «Как потратить миллиард». Док. фильм (Великобритания).
11.00 **, 17.00** «Криминал-галерея». Док. сериал (США).
12.00 **, 18.00** Автомобильный журнал «Пятая скорость». (Великобритания).
12.30 **, 18.30** «Супермаксимум». Док. сериал (Австралия).
19.00 «Экстремальные улики». Док. сериал (США).
19.30 «Экстрим вокруг света». Док. сериал (ЮАР).
20.10 «Жало, шипы и клыки». Док. сериал (Австралия).
21.00 Из крайности в крайность.
23.00 «Панорама: Супердолларовый заговор». Док. фильм (Великобритания).
0.00 Реалити-шоу «Кнут и Пряник». (Великобритания).

ДИСКАВЕРИ

8.00 **, 14.00** Невозможные ограбления: великое английское «художественное» ограбление.
9.00 **, 15.00** Самые крупные операции САС: война на Мальвинах.
9.30 **, 15.30** Заговоры: проверка фактами: Роберт Максвелл: последний час.
10.00 **, 16.00** Супер-войны на свалке: реактивные автомобили.
11.00 Искусство выживания Рея Мирса: Швеция.
12.00 Гигантские стройки: охотники за алмазами.
13.00 Американский чоппер: команчи, ч. 1.
17.00 Из чего это сделано?, 5-я серия.
18.00 Заезды: Чип против Джорджа.
19.00 Американские пожарные, 9-я серия.
20.00 **, 6.00** Гигантские стройки: сингапурское метро.
21.00 Разрушители легенд: взрыв в туалете.
22.00 **, 7.00** Американский чоппер: команч, ч. 2.
23.00 Сценарий катастрофы: тайна Дербишира.
0.00 Наваждение: ужасы в Лейк-клубе.
1.00 Американские колымаги: создание «крутняка», ч. 4.
2.00 Доктор Дж.: медицинское расследование: материнская любовь.
3.00 Дерзкие проекты: строительство аропорта в Гонконге.
4.00 Заезды: крутые колымаги.
5.00 Искусство выживания Рея Мирса: четыре времени года.

ПЛАНЕТА ЖИВОТНЫХ

8.00 **, 14.00** Помощь домашним животным, 5-я серия.
8.30 **, 14.30** Самые забавные животные планеты, 33-я серия.
9.00 **, 15.00** Удивительные истории о животных, 212-я серия.
9.30 **, 15.30** Обезьяньи проделки, 11-я серия.
10.00 Спасение животных в Австралии: Везучая утка.
10.30 Ветеринары под солнцем.
11.00 **, 17.00** Животные в кино: на съемках фильма «Лесси».
11.30 **, 17.30** Животные в кино.
12.00 Охотник за крокодилами: признания охотника за крокодилами.
13.00 Полиция Хьюстона - отдел по защите животных, 7-я серия.
16.00 Ветеринары нового поколения со Стивом Ирвином: цунами.
18.00 Отдел по охране животных: полиция Майами, 12-я серия.
19.00 **, 3.00** Помощь домашним животным, 6-я серия.
19.30 **, 3.30** СОС дикой природы.
20.00 Удивительные истории о животных, 213-я серия.
20.30 Самые забавные животные планеты, 34-я серия.
21.00 Поместье сурикатов.
21.30 **, 1.30** Обезьяньи проделки.
22.00 Отчет «Планеты животных».
22.30 Животные от А до Я.
23.00 Экватор: рифы изобилия.
0.00 Полиция Хьюстона - отдел по защите животных, 8-я серия.
1.00 Территория животных.
2.00 Скорая ветеринарная помощь.
2.30 Передовые ветеринарные технологии: тяжеловоз Брембл.

КАНАЛ ПУТЕШЕСТВИЙ

10.00 **, 16.00, 22.00, 3.00** Хроники парусника. Вануату.
11.00 **, 21.00** Далекие берега. Хиос и Инуссес.
11.30 **, 21.30, 2.30** Путешествия и приключения. Килиманджаро.
12.00 Путешествия с Каприс. Амстердам.
12.30 Далекие берега. Рогорница.
13.00 Аввентура - путешествия по итальянской кухне. Трентино.
13.30 Пан-Азия. Таиланд, Чанг Май.
14.00 Поход по всему свету. Гонконг и Тайвань.
15.00 По Восточной Европе. Словакия.
15.30 Страсть к путешествиям. Таиланд.
17.00 Кочуя по миру. Река Янцзы и Великая дамба.
17.30 Турист. Калгари, Альберта.
18.00 Поход по всему свету. Аляска.
19.00 Круиз «Королевы Марии»-2. Все на борт!
19.30 Базар. Флоренция.
20.00 Землепроходцы. Бомбей, Индия.
20.30 Страсть к путешествиям. Париж.
23.00 Шагая по свету. Оман.
23.30 Томимый жаждой путешественник. 2005.
0.00 Opening Soon: Seattle - Fork Restaurant.
0.30 Аввентура - путешествия по итальянской кухне. Стреза.
1.00 Прогулки по миру. Юг США.
2.00 Урбанизация. Париж, ч. 2.

РОССИЯ-СПОРТ

4.50 Хоккей. Чемпионат мира. Матч за 3-е место.
7.00, **9.00**, **13.00**, **17.40**, **20.55**, **23.40** «Вести-спорт».
7.10, **9.10** «Спортивный календарь».
7.15, **15.35**, **4.15** «Сборная России». Б. Сайтиев.
7.50 Конный спорт. Конкур. Кубок клубов России.
9.15 Гандбол. Чемпионат России. Мужчины. Плей-офф. 1/2 финала.
11.15 «Летопись спорта». Дебют советского футбола на чемпионатах мира.
11.45 Профессиональный бокс. Д. Оболонков (Россия) против В. Кравеца (Украина). Н. Зайцев (Россия) против П. Бруно (Танзания).
13.10 «Вести-спорт». Местное время.
13.20 Хоккей. Чемпионат мира. Финал.
16.10, **17.50** Спортивные танцы. Кубок мира-2005 среди профессионалов.
18.55, **1.45** Баскетбол. Чемпионат России. Мужчины. Матч за 3-е место.
21.05 Художественная гимнастика. «Гран-При».
23.50 Художественная гимнастика. «Гран-При». Показательные выступления.
0.55 «Рыбалка с Радзишевским».
1.10 «Летопись спорта».
3.30 Спортивные танцы. Вручение ежегодной премии «Экзерсис».

ДЕТСКИЙ ПРОЕКТ

5.00 **-4.00** 7 новостей. Каждый час.
5.05, **12.05** «Советский спорт».
5.25, **12.25** Бокс. Легендарные бои.
6.05 Зарядка для страны.
6.25, **7.25**, **8.25** Веселые старты.
7.05 Назло рекордам.
8.05, **9.05**, **18.05** Музыкальный трек.
9.25 **«КОМАНДА МЕЧТА»**. Сериал
10.05, **14.35**, **21.05** NBA Live!
10.25, **15.25**, **18.25**, **19.25**, **20.25**, **22.25** Экстрим.
11.05 Хоккей на траве. Женщины. «Вымпел» (МО) - «Коммунальщики» (Барнаул).
13.05, **22.05** Бешеные колеса.
13.25, **21.25** High Action Adrenaline.
14.05 Nissan sports adventure.
15.05 Экстремальный контакт.
16.05, **2.05** KOTV: классика бокса.
17.05 Водное поло. Чемпионат России.
19.05 Магия оружия.
20.05 Sports Worx.
23.05 Дартс. ЧМ.
0.05 European Open Poker.

ТЕЛЕКЛУБ

20.00 **«ДОСЬЕ ДЕТЕКТИВА ДУБРОВСКОГО»**, 14-я серия. Сериал
21.00 **«КЛЕТКА»**, 3-я серия. Сериал
22.00 **«NEXT 3»**, 7-я серия. Сериал
23.00, **0.30** **«ПРИКЛЮЧЕНИЯ ШЕРЛОКА ХОЛМСА И ДОКТОРА ВАТСОНА»**. Сериал
2.00 **«ДОСЬЕ ДЕТЕКТИВА ДУБРОВСКОГО»**, 15-я серия. Сериал

ЕВРОСПОРТ

10.30 Автомотоспорт. ЧМ в классе туринг. 2 гонка.
11.30 Мотогонки. Гран-При Франции. Мото ГП.
12.30 Ралли. ЧМ. «Ралли Италии».
13.00 Футбол. Кубок мира от «Жиллетт».
13.30 Футбол. Лига чемпионов УЕФА. Финал. «Барселона» - «Арсенал».
15.00, **21.45** Футбол от «Жиллетт».
15.30 Футбол. Сезон ЧМ.
16.00, **1.15** Футбол. Сезон ЧМ. Легенды. Лучшие игроки.
17.00 Велоспорт. Тур Италии.
19.30 Вот это да!!!
20.00, **22.30** Футбол. Молодежный фестиваль. Полуфинал.
22.15 Футбол. Го-о-о-ол!!!
0.15 Футбол. Евроголы.

ЕВРОПЕЙСКИЕ НОВОСТИ

8.00 **-12.30** Новости за завтраком. каждые 30 минут.
13.00, **13.30**, **14.00**, **14.30**, **17.00**, **17.30**, **18.00**, **18.30** Новости и стиль жизни.
13.17, **13.47**, **17.17**, **17.47** Европейцы.
14.17, **18.17** Парламент.
14.47, **18.47** Ле маг.
15.00, **15.30**, **16.00**, **16.30** Новости за ланчем.
19.00 **-3.30** Вечерние новости. Каждые 30 минут.
4.00 **-7.30** Подробные ночные новости. Каждые 30 минут.

ТНТ

7.00 Новости «fm-Медиа».
7.10 **«ОХ УЖ ЭТИ ДЕТКИ»**. Мультсериал
7.35 **«КАК ГОВОРИТ ДЖИНДЖЕР»**. Мультсериал
8.00 **«ДИКАЯ СЕМЕЙКА ТОРНБЕРРИ»**. Мультсериал
8.30 Новости «fm-Медиа».
8.45 Тула: инструкция по применению.
9.00 **«ЧИСТИЛЬЩИК»**. Комедия (Германия).
11.15 **«АГЕНТСТВО НЛС»**. Сериал
12.15 **«КОТОПЕС»**. Мультсериал
12.40 **«ПРИКЛЮЧЕНИЯ ДЖИММИ НЕЙТРОНА, МАЛЬЧИКА-ГЕНИЯ»**, 1-я серия. Мультсериал
13.05 **«КРУТЫЕ БОБРЫ»**. Мультсериал
13.30, **14.30**, **19.45** Такси.
14.00 Новости «fm-Медиа».
14.15 Спортweek.
15.00 Шоу [офис].
16.00, **21.00** Шоу «Дом 2. Новая любовь!»
17.00 «Школа ремонта». «Кухня в стиле «техно».
18.00 Реалити «Возможности пластической хирургии».
19.00 Новости «fm-Медиа».
19.30 Тула: инструкция по применению.
20.00 «Капитал». Деловой телепроект.
22.00 **«ЗИГФРИД»**. Комедия (Германия).
0.05 Шоу «Дом 2. После заката».
0.35 Новости «fm-Медиа».

ДАРЬЯЛ-ТВ

6.55 Программа о туризме: прекрасен край России.
7.00, **7.30**, **14.30** Мультфильм.
8.00, **12.05**, **19.00** Самое смешное видео.
8.30, **15.30**, **21.40** Фильм «Как уходили кумиры. Николай Еременко-мл.»
8.55, **17.45** Неслучайная музыка.
9.00 Телемагазин.
9.30, **0.15** «Карданный вал+».
9.50 **«СЕКРЕТ БРЮСА ЛИ»**. Х/ф
12.35 **«КОМАНДА «А»**. Сериал
13.30, **18.00** **«КРУТОЙ УОКЕР»**. Сериал
15.00 Мультфильм.
15.55 **«ЛЮБЛЮ. ЖДУ. ЛЕНА»**. Х/ф
19.25 Самое смешное видео.
19.55 **«МУЖСКАЯ РАБОТА»**. Сериал
21.00 «Опергруппа, на выезд!»
22.05 **«УБИТЬ ВЕЧЕР»**. Х/ф
0.35 Агентство криминальных новостей.
1.00 «Общероссийский конкурс супермужчина России». Дневники.
1.20 Девушки не против...

НАЦИОНАЛЬНАЯ ГЕОГРАФИЯ

14.00, **20.00** Люди и железо, ч. 1.
15.00, **22.00**, **5.00** Слоны Килиманджаро.
16.00, **23.00** Суперсооружения: Нефтяные шахты.
17.00 Разрушители плотин.
18.00 Мумия-примадонна.
19.00 Реальность или фантастика? Привидения.
21.00, **7.00** Рассказы о неистовстве природы: Оползни в Сарно.
21.30, **7.30** Рассказы о неистовстве природы: Наводнение в Боскасле.
0.00, **3.00** Расшифровка кода да Винчи.
1.00, **4.00** Тайна туринской плащаницы.
2.00, **6.00** Расследования авиакатастроф: Роковая задержка.

02-TV

7.15 **-22.40** Рекламно-информационный блок.
7.00 На подъеме! Бодрое утро.
7.20 Афиша.
9.00 Добрый вечер. Астрологический прогноз на неделю.
9.15 Овертайм.
9.30 За кадром.
11.45, **14.45**, **16.45**, **18.45**, **21.45** Новости зарубежной прессы.
11.55, **14.55**, **16.55**. **20.55** Новости российской прессы.
21.00 События. Тульское время.
21.50 Новости «fm-Медиа».

ТВ-ЦЕНТР Тула

6.00 «Настроение».
7.00 **События. Тульское время.**
8.40 **«ДЕВИЧЬЯ ВЕСНА»**. Х/ф
10.45 «Московская афиша».
10.55 «Москва Серебряного века». А. Ахматова, ч. 1.
11.30, **0.30** «Петровка, 38».
11.45, **14.45**, **19.50**, **0.00** «События. Время московское».
12.00 «Постскриптум» с А. Пушковым.
13.00 **«ОДНО ДЕЛО НА ДВОИХ»**. Сериал (Германия).
14.10 «Деловая Москва».
15.00 «Арена».
15.30 **«УНДИНА»**. Сериал (Россия).
16.30 «Последний барьер». Док. фильм
17.30 **«РАЗВЯЗКА ПЕТЕРБУРГСКИХ ТАЙН»**. Сериал
18.40 **«СОКРОВИЩА САНКТ-ПЕТЕРБУРГА»**. Сериал
19.00 **События. Тульское время.**
19.25 **Прогноз погоды.**
19.30 **Свое мнение.**
19.40 **Спорт. События недели.**
20.20 **«АЭЛИТА, НЕ ПРИСТАВАЙ К МУЖЧИНАМ!»** Х/ф
22.20 «Версты».
23.10 Лотерея «Олимпион».
23.15 «Времечко».
0.25 «5 минут спорта».
0.45 Ток-шоу «Только для мужчин».

ТВ-1000

4.00, **22.00** **«ТАЙНЫЙ ПЛАН»**. Х/ф (США - Канада, 2001 г.)
Режиссер: М. Гренье. В ролях: Д. Лундгрен, М. Рой, Б. Пакет.
Бывший агент ФБР Джейсон Прайс создал систему защиты свидетелей. Найти людей, спрятанных Прайсом, не мог уже никто. Но кто-то взломал систему. Первым погибает лучший друг Джейсона...
6.00 **«ПРОКЛЯТЫЙ ГАЗОН»**. Комедия (Франция).
8.00 **«ИСПАНЬОЛА»**. Х/ф (Австралия).
10.00 **«ФАЙЛ «ВЕКТОР»**. Х/ф (Германия).
12.00 **«БЕГЛЕЦЫ»**. Х/ф (Франция).
13.30 **«ЖАНДАРМ В НЬЮ-ЙОРКЕ»**. Комедия (Франция).
15.15 **«БАНДЫ НЬЮ-ЙОРКА»**. Х/ф (США).
18.00 **«БОЛЛИВУД - ГОЛЛИВУД»**. Комедия
20.00 **«МЕЧТАЯ ОБ АРГЕНТИНЕ»**. Триллер (США - Испания).
0.00 Playboy.

МТВ

6.00, **8.00**, **14.00** MTV пульс.
7.00, **13.00** Ru-zone.
9.00 Самые-самые: сердце.
10.00 Дневник. Good Charlotte.
10.30 По домам.
11.00 Здорово! Живешь?
11.30 Гид по стилю.
12.00 News блок Weekly.
12.30 Фильтр. Игрушки.
15.00 Полный доступ.
16.00 SMS чарт.
17.00 Стоп! Снято. Foo Fighters.
17.30 Киночарт с Арчи.
18.00 MTV Goal.
18.30 Хочу все снять!
19.00 Мобильные роботы.
20.00 Фабрика Звезд. Концерт.
21.30 Звездный стиль. Queen Latifah.
22.00 **«КЛИНИКА»**. Сериал
22.30 По домам. Фабрика Звезд.
23.00 News блок Daily.
23.15 Остров MTV.
23.30 Шоу Бачинского и Стиллавина.

MEZZO

8.00, **22.00** Выбор Меццо.
11.50, **15.35**, **22.40** Меццо маг.
12.00 Классическая Европа.
14.00 Выбор меццо.
15.45 «Ролан Пети». Док. фильм
17.15 Классический танец.
18.30 В.А. Моцарт. Концерт для фортепиано №27.
19.05 «Бабье лето: The Yerbabuena».
19.55 Вокруг света.
21.25 Выбор Меццо.
22.50 Классический портрет.

JETIX

8.00 **«ПРИНЦЕССА СИССИ»**.
8.20 **«ШКОДЛИВЫЙ ПЕС»**.
8.40 **«ПИРАТ БЕШЕНЫЙ ДЖЕК»**.
8.50 **«УОЛТЕР МЭЛОН»**.
9.15 **«ГАДЖЕТ И ГАДЖЕТЯНЕ»**.
9.40, **13.00**, **19.30** **«СОНИК ИКС»**.
10.05, **17.10**, **21.20** **«РЕБЯТА АЛЬФА НА МАШИНАХ»**.
10.30, **18.00** **«ТОФУ»**.
10.55, **15.50** **«ДЕТКИ ИЗ КЛАССА 402»**.
11.15, **14.15**, **17.35**, **20.35**, **0.50** **«СУПЕРРОБОТ И ОБЕЗЬЯНЬЯ КОМАНДА»**.
11.40, **12.00**, **16.15** **«ЖИЗНЬ С ЛУИ»**.
12.20, **12.40**, **18.40** **«W.I.T.C.H. ВЕДЬМА»**.
13.25, **13.50**, **19.50** **«ТОЛЬКО ШПИОНЫ»**.
14.40, **15.05** **«ЧТО С ЭНДИ?»**
15.30, **18.20** **«ТУТЕНШТЕЙН»**.
16.35 **«ЖИЗНЬ С ЛУИ»**.
17.00 **«PUCCA»**.
19.05 **«W.I.T.C.H. ВЕДЬМА»**.
20.15 **«ТОЛЬКО ШПИОНЫ»**.
21.00, **1.15** **«ГОНЩИКИ НАСКАР»**.
21.45, **22.10** **«КОРОЛЬ ШАМАНОВ»**.
22.35, **23.00** **«ЧЕЛОВЕК-ПАУК»**.
23.20 **«НЕВЕРОЯТНЫЙ ХАЛК»**.
23.45 **«ИКС-МЭН»**.
0.05 **«ФАНТАСТИЧЕСКАЯ ЧЕТВЕРКА»**.
0.30, **1.35** **«ДИАБОЛИК»**.

XXI ВЕК

10.00 (1-я серия.), **18.00**, **2.00** **«ХЕМИНГУЭЙ»**, 1-я серия. Драма (Италия - Франция - Германия - США).
11.50, **19.50**, **3.50** **«ПОЛКОВНИК РЕДЛЬ»**. Драма (Венгрия - Австрия - ФРГ, 1984 г.)
Режиссер: И. Сабо. В ролях: К-М. Брандауэр, А. Мюллер-Шталь.
Талантливый парень стремится достигнуть успехов в карьере честным путем. Но его имя всегда ассоциируется с предательством.
14.25, **22.25**, **6.25** **«УЧИТЕЛЬ ГОДА»**. Комедия (США, 2005 г.)
Режиссер: У. Деар. В ролях: Р. Рейнолдс, Д. Пэймер, К. Вернон.
Школа Фолбрук без ума от нового учителя! Мистер Ди - очаровательный, прикольный, изобретательный выдумщик!
16.20, **0.20**, **8.20** **«ЗАПАХ НОЧИ»**. Драма (Италия).

МУЗ-ТВ

5.00, **7.00**, **9.00** «Энергетик».
6.00, **10.00** «Наше».
8.00 «20».
9.30 «Срочный хит-парад».
11.25, **23.05** «Полный фэшн».
11.55 «Напросились».
12.25 «Звезды зажигают».
12.55 «Ближе к звездам». Денни де Вито.
13.25 «Испытание верности».
13.55 «Shейкер».
14.30 «Наш квартал».
15.00 «Народный артист 3».
15.40 «Стальная тревога».
16.05 «Видеотека».
16.15 «Shейкер».
17.15 «Правдивые голливудские истории». Snoop Dogg.
18.15 Шоу «Поехали!»
18.45 «Народный артист 3». Обзор.
19.55, **20.55** «Мультяшка».
20.15 «Звездные сплетни».
21.10 «Народный артист 3».
21.25 Руки вверх. 10 лет. Все по-честному.
22.00 «CineManya».
22.35 «LoveStory».
23.35 «Народный артист 3».
0.00 Pro-новости.
0.05 «Рок чарт».
1.05 «Музыка со SMSыслом».
3.00 «Shейкер».

ТВ-3 Тула

6.30 Программа «Победоносный голос верующего».
7.00, **8.30**, **13.30** Мультфильм.
7.30 **«СЕКРЕТЫ САБРИНЫ»**, 13-я серия. Мультсериал
8.00 **«ЛЮДИ ИКС»**, 71-я серия. Мультсериал
9.00 **«МАЛЫШ: ТАЙНА ПОТЕРЯННОЙ ЛЕГЕНДЫ»**. Х/ф (США).
11.00 **«ОТРАЖЕНИЕ»**. Х/ф
13.00 «Осторожно, Модерн!»
14.00 **«ВЫСШАЯ ЛИГА»**. Х/ф (США).
16.00 **«ЦЕЛЬ НОМЕР ОДИН»**. Х/ф (США).
18.00, **3.00** **«ТРЕТЬЯ СМЕНА»**, 125-я серия. Сериал
19.00 **«ОГОНЬ НА ПОРАЖЕНИЕ»**. Х/ф (США, 1988 г.)
Режиссер: Р. Споттисвуд. В ролях: Т. Беренджер, С. Пуатье, К. Элли.
Хозяин ювелирного магазина среди ночи в панике забирает бриллианты с неизвестной целью. Приехавшая на место «ограбления» полиция выясняет, что ювелир должен немедленно отдать драгоценности преступнику, захватившему его жену. Но женщину спасти не удается.
21.15 **«ПЕРЕХВАТЧИКИ»**. Х/ф (США).
23.00 **«ИНСТИНКТ УБИЙСТВА»**. Х/ф (США).
1.00 **«ЗЕМЛЕТРЯСЕНИЕ»**. Х/ф (Канада - Литва).

«ДАМСКИЙ КЛУБ»

7.00 Музыка на канале.
7.20 **«СЕКРЕТЫ»**. Сериал
7.50, **11.00**, **18.00** «Красотка».
8.25 Fashion.
9.00 «С добрым утром, любимая!»
10.00, **19.00** «Товары любимым».
12.00 «Твой дом».
13.00 «Приятного аппетита».
14.00 **«ИНСПЕКТОР ЛОСЕВ»**, 3-я серия. Детектив
16.00 «Наши дети».
17.00 **«СЕКРЕТЫ»**. Сериал
20.00 «Зеркало жизни».
21.00 «Ваш личный парапсихолог».
22.00 «Сексуальная революция».
23.00 **«НА ЗОЛОТОМ ПРУДУ»**. Драма (США).
0.45 Телемагазин.

«РУССКИЙ ИЛЛЮЗИОН»

0.00, **6.00**, **12.00** **«СНЕГУРОЧКУ ВЫЗЫВАЛИ?»** Х/ф
2.00 (1-я серия.), **8.00**, **14.00** **«К РАССЛЕДОВАНИЮ ПРИСТУПИТЬ»**. Фильм 2. **«Клевета»**, 1-я серия. Детектив
4.00, **10.00**, **16.00** **«СОФЬЯ КОВАЛЕВСКАЯ»**, 3-я серия. Х/ф
18.00 **«НОВЫЙ ВАВИЛОН»**. Х/ф
20.00 **«К РАССЛЕДОВАНИЮ ПРИСТУПИТЬ»**. Фильм 2. **«Клевета»**, 2-я серия. Детектив
21.30 «Создатели и зрители».
22.00 (1-я серия.) **«АДАМ ЖЕНИТСЯ НА ЕВЕ»**, 1-я серия. Комедия

ТВ-МИР

6.40 Заряжайся!
7.30 **«БЛИЗНЕЦЫ»**, 82-я серия. Сериал
8.30 Специальный репортаж.
8.50 «Вместе».
9.30 «Новости Содружества».
9.45 **«ТАК И БУДЕТ»**, 2-я серия. Х/ф
11.05 «Браво, Перикола!»
11.40 «Тик-так».
12.30 «Новости Содружества».
12.50 **«БЛИЗНЕЦЫ»**, 83-я серия. Сериал
14.20 «Как живете-можете?» (Беларусь).
14.35 Поэзия Армении.
14.50 Восток - дело тонкое.
15.10 Тайны Иссык-Куля.
15.30 «Новости Содружества».
16.00 **«БАЙРОН. ПРИТЧА ОБ ОДЕРЖИМОМ»**. Х/ф (Россия - Греция).
18.10 «Тик-так».
18.30 «Новости Содружества».
18.50 Акценты.
19.10 **«ДВОЙНИК»**. Х/ф
20.30 Кирова, 17.
20.50 «Секреты кино». Док. сериал
21.30 «Новости Содружества».
21.55 (1-я серия.) **«БЛУЖДАЮЩИЕ ЗВЕЗДЫ»**, 1-я серия. Х/ф (Украина - Россия - Австрия - США).
23.15 Юмор для полуночников «Клубничка».

ШКОЛЬНИК

7.55, **15.55**, **23.55** Программа передач.
8.00, **16.00**, **0.00** Биология 10 класс. «Структура клетки».
8.45, **16.45**, **0.45** «Опасная зона».
9.00, **17.00**, **1.00** Геометрия 10 класс. «Итоговый урок по теме: «Параллельность прямых и плоскостей».
9.45, **17.45**, **1.45** **«Мина»**. Мультфильм
10.00, **18.00**, **2.00** «Россия - 2003»: «Иркутская область».
10.15, **18.15**, **2.15** **«МОРЯКИ»**. Х/ф
11.45, **19.45**, **3.45** «Профессии»: «Ландшафтный дизайнер».
12.00, **20.00**, **4.00** Телеигра «Маркиза».
13.00, **21.00**, **5.00** Телеигра «Идущие вперед».
13.30, **21.30**, **5.30** «Золотое кольцо Москвы»: «От Славянской до Боровицкой».
14.00, **22.00**, **6.00** Химия 10 класс. «Обобщение: «Предельные углеводороды».
14.45, **22.45**, **6.45** «Москвоведение»: «Государственный исторический музей на Красной площади», ч. 2.
15.10, **23.10**, **7.10** Литература 10 класс. «Путь Пьера Безухова в «Войне и мире», ч. 1.

ФИЛЬМ ДНЯ — ДАРЬЯЛ, 22.05

«УБИТЬ ВЕЧЕР». (Россия, 2003 г.)

Их знакомство происходит в канун Нового года. Герои (Сергей Жигунов, Юлия Марченко) понимают, что теперь их жизнь круто изменилась...

Режиссер: Елена Жигаева.

В ролях: Сергей Жигунов, Юлия Марченко, Ирина Шевчук.

Криминальная мелодрама. Он - самоуверенный, красивый мужчина, приезжает в приморский город. Она, юная и наивная, работает продавщицей. Обстоятельства вынуждают его задержаться в городе. Он должен решать, как «убить вечер»...

ПЕРВЫЙ КАНАЛ

5.00 Новости.
5.05 «Первая программа».
6.00 «Доброе утро!»
9.00 Новости.
9.10 **«УБОЙНАЯ СИЛА»**. Сериал
10.20 «Детективы».
10.50 «Малахов+».
12.00 Новости.
12.20 **«КАВАЛЕРЫ «МОРСКОЙ ЗВЕЗДЫ»**. Сериал
13.20 **«ПО СЛЕДАМ МИККИ МАУСА»**. Мультсериал
13.50 **«АЛЕКСАНДРОВСКИЙ САД»**. Сериал
15.00 Новости.
15.10 «Лолита. Без комплексов».
16.00 **«ТАЛИСМАН»**. Сериал
17.00 «Федеральный судья».
18.00 Вечерние новости.
18.10 «Вне закона»: «Путевка в рабство».
18.50 **«ЛЮБОВЬ КАК ЛЮБОВЬ»**. Сериал
20.00 «Пусть говорят».
21.00 «Время».
21.30 **«АЛЕКСАНДРОВСКИЙ САД»**. Сериал
22.30 Спецрасследование: «Дачные воры. Огонь на поражение».
23.40 Ночные новости.
0.00 «2030».
1.10 **, 3.05 «8 ММ»**. Х/ф (США, 1999 г.)

Джеймс Гандолфини.

Режиссер: Д. Шумахер. В ролях: Н. Кэйдж, Х. Феникс, Д. Гандолфини.
Умирает всеми уважаемый и очень богатый бизнесмен. Его престарелая жена находит в личном сейфе мужа кинопленку, на которой снято убийство юной девушки. Такие фильмы за большие деньги нелегально делают на Западе для извращенцев. Вдова начинает расследование...
3.00 Новости.
3.30 «Что? Где? Когда?»

РОССИЯ ТВ-Тула

5.00 «Доброе утро, Россия!»
6.45 **, 7.15, 7.45, 8.15** «Местное время. Вести - Тула».
8.45 **«Я ТЕБЯ ЛЮБЛЮ»**. Сериал
9.50 «Испытатели. Выжить в авиакатастрофе». Док. фильм
10.50 «Вести. Дежурная часть».
11.00 «Вести».
11.30 «Местное время. Вести - Тула».
11.50 **«КОЛЛЕКЦИЯ»**. Сериал
12.50 Ток-шоу «Частная жизнь».
13.50 «Вести. Дежурная часть».
14.00 «Вести».
14.20 «Местное время. Вести - Тула».
14.40 **«ЛЮБОВЬ МОЯ»**. Сериал
15.10 «Суд идет».
16.25 «Кулагин и партнеры».
17.00 «Вести».
17.20 «Местное время. Вести - Тула».
17.40 **«ОБРЕЧЕННАЯ СТАТЬ ЗВЕЗДОЙ»**. Сериал
18.40 **«ВОЛЧИЦА»**. Сериал
19.40 «Вести. Дежурная часть».
20.00 «Вести».
20.40 «Местное время. Вести - Тула».
21.00 «Спокойной ночи, малыши!»
21.10 **«Я ТЕБЯ ЛЮБЛЮ»**. Сериал
22.15 «Семь тайн Третьяковской галереи». Док. фильм
23.15 **«КОЛЛЕКЦИЯ»**. Сериал
0.15 «Вести+».
0.35 **«СТАМБУЛЬСКИЙ ТРАНЗИТ»**. Детектив (Россия - Украина, 1996 г.)
Режиссер: Г. Кохан. В ролях: А. Кузнецов, Л. Полищук, А. Котенев.
Из Стамбула в Украину в грузе с дорогими коврами прибывает партия наркотиков. За наркодельцами следит Интерпол, цель - раскрыть всю цепочку преступного бизнеса. Вскоре выясняется, что служебная информация попадает к преступникам. К наркобизнесу имеет отношение кто-то из работников милиции...
2.20 «Дорожный патруль».
2.40 **«МИСТЕР СТЕРЛИНГ»**. Сериал (США).
3.25 **«КАРЕН СИСКО»**. Сериал (США).
4.10 Канал «Евроньюс».
4.45 «Вести. Дежурная часть».

НТВ

6.00 «Сегодня утром».
9.00 **«ДНЕВНИК УБИЙЦЫ»**. Сериал
10.00 «Сегодня».
10.15 «Стихия».
10.50 Ток-шоу «Принцип домино».
11.55 «Рублевка. Live».
13.00 «Сегодня».
13.30 **«ОХОТА НА ГЕНИЯ»**. Сериал
14.30 **«ДОКТОР ЖИВАГО»**. Сериал
15.35 «Чрезвычайное происшествие. Обзор».
16.00 «Сегодня».
16.15 **«КАМЕНСКАЯ»**. Сериал **«Шестерки» умирают первыми»**.
18.35 «Чрезвычайное происшествие. Обзор».
19.00 «Сегодня».
19.40 **«ОХОТА НА ГЕНИЯ»**. Сериал
20.50 **«ДОКТОР ЖИВАГО»**. Сериал
22.00 «Сегодня».
22.45 **«МОТЫЛЕК»**. Х/ф (США, 1973 г.)

Стив МакКуин.

Режиссер: Ф. Дж. Шеффнер. В ролях: С. МакКуинн, Д. Хоффман, Д. Гордон.
Профессиональный взломщик сейфов по прозвищу Мотылек попадает на остров Дьявола. Все мысли узника подчинены одной цели - придумать, как сбежать из этого адского места. Нашлась и компания для побега - крупный финансовый мошенник...
1.50 **«МАЛЕНЬКИЕ ПАЛЬЧИКИ»**. Комедия (США - Канада - Франция, 2003 г.)
Режиссер: М. Брайт. В ролях: К. Бэкинсейл, Г. Олдмэн, П. Аркетт.
Забеременев от своего возлюбленного, женщина узнает, что вся его родня - карлики. Лишенная предрассудков, она рожает малыша и самоотверженно ухаживает за ним не смотря ни на что...
3.55 **«ВЕРОНИКА МАРС»**. Сериал (США).
4.50 **«ДЕДВУД»**. Сериал (США).

СТС-ТУЛА

6.00 **«ЗЕНА - КОРОЛЕВА ВОИНОВ»**. Сериал
6.50 **«СМЕШАРИКИ»**. Мультсериал
7.00 **«ВЕСЕЛЫЕ МЕЛОДИИ»**. Мультсериал
7.30 **«МОЯ ПРЕКРАСНАЯ НЯНЯ»**. Сериал
8.00 **«НЕ РОДИСЬ КРАСИВОЙ»**. Сериал
9.00 Новости «fm-Медиа»
Прогноз погоды
Курс валют
9.28 Настроение с Е. Гришковцом.
9.30 **«ДЕДУШКА МОЕЙ МЕЧТЫ»**. Сериал
10.00 **«ДАША ВАСИЛЬЕВА. ЛЮБИТЕЛЬНИЦА ЧАСТНОГО СЫСКА»**. Сериал Фильм 1. **«Крутые наследнички»**, ч. 1.
12.00 **«БЕДНАЯ НАСТЯ»**. Сериал
13.00 **«КАК СКАЗАЛ ДЖИМ»**. Сериал
13.30 Новости «fm-Медиа»
Прогноз погоды
Курс валют
14.00 **«КОРОЛЬ АРТУР И РЫЦАРИ БЕЗ СТРАХА И УПРЕКА»**. Мультсериал
14.30 **«САМУРАЙ ИКС»**. Мультсериал
15.00 **«ШАМАН КИНГ»**. Мультсериал
15.30 **«ПОДЗЕМЕЛЬЕ ДРАКОНОВ»**. Мультсериал
16.00 **«ЛИЗЗИ МАГУАЙЕР»**. Сериал
16.30 **«ТАКОЙ РАЗНЫЙ ФЕРГУС МАКФАЙЛ»**. Сериал
17.00 **«САБРИНА - МАЛЕНЬКАЯ ВЕДЬМА»**. Сериал
17.30 **«ЗАЧАРОВАННЫЕ»**. Сериал
18.30 **«ДЕДУШКА МОЕЙ МЕЧТЫ»**. Сериал
19.30 Новости «fm-Медиа»
Прогноз погоды
Курс валют
19.58 Настроение с Е. Гришковцом.
20.00 **«НЕ РОДИСЬ КРАСИВОЙ»**. Сериал
21.00 **«КТО В ДОМЕ ХОЗЯИН?»** Сериал
21.30 **«ПЛОХОЙ САНТА»**. Х/ф (США).
23.30 Новости «fm-Медиа»
Прогноз погоды
Курс валют
23.58 Настроение с Е. Гришковцом.
0.00 **«КТО В ДОМЕ ХОЗЯИН?»** Сериал
0.30 Детали.
1.30 **«ТАКСИСТ»**. Сериал
2.20 **«ЧЕРНЫЙ СКОРПИОН»**. Х/ф
3.45 **«ДЕТЕКТИВНОЕ АГЕНТСТВО «ЛУННЫЙ СВЕТ»**. Сериал

КУЛЬТУРА

7.00 «Евроньюс».
10.00 **, 19.30, 0.00** «Новости культуры».
10.20 **, 1.20** Программа передач.
10.30 «Наследие древних цивилизаций», 4-я серия. Док. сериал «Микенцы». (Италия).
11.00 **«ГЕРМАНИЯ, ГОД НУЛЕВОЙ»**. Х/ф (Франция - Италия - Германия).
12.10 Мультфильмы.
12.40 «Тем временем».
13.35 **«ШКОЛА ЗЛОСЛОВИЯ»**, Х/ф ч. 1.
15.00 «Нет пощады никому...».
15.30 «Братья Третьяковы».
16.00 **«СМЕШАРИКИ»**. Мультсериал
16.25 Перепутовы острова.
16.55 **, 1.25** «Голая наука», 20-я серия. Док. сериал «Таинства Луны». (Великобритания).
17.45 «Порядок слов».
17.50 «Достояние республики». Куликово поле.
18.00 «Искусство дирижирования». Док. фильм Фильм 1.
19.00 «Тайны русского оружия». «Краденая мощь».
19.50 «Ночной полет».
20.20 **«ЖИЛИ-БЫЛИ СТАРИК СО СТАРУХОЙ»**, 1-я серия. Х/ф
1-я серия.
21.25 «Григорий Чухрай. Верность памяти солдата». Док. фильм
22.35 «Большие». «Как сделать профессию ученого престижной?»
23.30 «Михаил Булгаков. Черный снег». Пер. 11.
0.25 **«СЕМЬЯ ТИБО»**, ч. 4. **«Пора расставаний»**. Сериал (Франция - Бельгия).
1.10 «Pro Memoria». «Золотой дождь».
2.20 «Самые громкие преступления и процессы XX века». Док. сериал (Великобритания).

ЗВЕЗДА

6.00 **, 8.00, 22.30** «Оружейка».
6.30 **, 8.30, 22.00** «Крылья Отчизны».
7.00 Мультфильм.
7.35 **, 0.40, 4.40** Топ-новости.
9.00 «Формула здоровья».
9.30 **, 23.40** «Война в воздухе». Док. фильм
10.30 **, 0.45** «Легенды российского спорта». Док. сериал
11.00 **, 17.25 «ПЕТЕРБУРГСКИЕ ТАЙНЫ»**, 2-я серия. Х/ф (Россия).
12.00 **«ГРАЧИ»**. Х/ф
13.45 **, 1.15** «Великие иллюзии: история фокуса». Док. сериал
14.15 **, 1.45** «Секреты фильмов о дикой природе». Док. сериал
15.00 **, 5.30 «ВСЯКАЯ ВСЯЧИНА»**. Сериал
15.30 «Наука для нас».
16.00 **, 5.00** «И жизнь, и слезы, и любовь...».
16.30 «Звездный городок».
18.30 **, 2.10 «ОВОД»**. Х/ф
20.20 **«ЛОШАДИ В ОКЕАНЕ»**. Х/ф (Россия).
23.00 **, 4.00** Ток-шоу «Настоящее».

ПЛЮС 12 REN-TV

6.00 **«Новости Тулы».**
6.15 Музыкальный канал.
6.30 **«НЕПОБЕДИМАЯ КОМАНДА СУПЕРОБЕЗЬЯНОК»**. Мультсериал (США).
7.00 **«Открытие века».**
8.15 **«СОЛДАТЫ 8»**. Сериал
9.30 «24».
9.50 «Час суда. Дела семейные».
10.50 «Час суда».
11.55 «Жить вкусно с Джейми Оливером». (Великобритания).
12.30 «24».
13.00 Гейм-шоу «Сделка?!»
14.15 **«СЕКРЕТНЫЕ МАТЕРИАЛЫ»**. Сериал (США).
15.15 **«ИНСТРУКТОР»**. Сериал
16.30 **«СТУДЕНТЫ 2»**. Сериал
17.45 **«СОЛДАТЫ 8»**. Сериал
19.00 **«СИМПСОНЫ»**. Мультсериал (США).
19.30 **«Новости Тулы».**
20.30 Гейм-шоу «Сделка?!»
21.40 **«СОЛДАТЫ 8»**. Сериал
22.50 **«СТУДЕНТЫ 2»**. Сериал
0.00 **«Новости Тулы».**
0.15 «24».
0.50 **«ИСПАНСКАЯ ГОСТИНИЦА»**. Комедия (Франция - Испания).
3.00 **«МЯТЕЖНЫЙ ДУХ»**. Сериал (Аргентина).
3.50 **«СЕКРЕТНЫЕ МАТЕРИАЛЫ»**. Сериал (США).
4.35 «Военная тайна».

«ДОМАШНИЙ»

7.00 **, 18.30** Городские новости.
7.30 «Полезное утро».
10.00 Друзья моего хозяина.
10.30 **«АЭЛИТА, НЕ ПРИСТАВАЙ К МУЖЧИНАМ»**. Мелодрама
12.30 Цветочные истории.
13.00 «Полезный день».
15.15 **«ЗЕМЛЯ ЛЮБВИ»**. Сериал
16.30 **, 21.30 «СКОРАЯ ПОМОЩЬ»**. Сериал
17.30 **«ДРУЖНАЯ СЕМЕЙКА»**. Сериал
19.00 **, 23.00 «ЖЕНАТЫ... С ДЕТЬМИ»**. Сериал
19.30 **«ЧЕЛОВЕК РОДИЛСЯ»**. Мелодрама («Мосфильм», 1956 г.)
Режиссер: В. Ордынский. В ролях: О. Бган, В. Гусев, В. Андреев.
Провинциалка Надя знакомится с Виталием. Совместная жизнь быстро становится ему в тягость...
22.30 Декоративные страсти.
23.30 CARенина.
0.00 ИноСтранная кухня.
0.30 **«ЖЕНСКАЯ БРИГАДА»**. Сериал
1.20 **«АНДРОМЕДА»**. Сериал
2.00 **«СИЛЬНОЕ ЛЕКАРСТВО»**. Сериал
2.45 **«МОЛОДЫЕ И ДЕРЗКИЕ»**, 4-я серия. Сериал
5.25 **«ТАЙНА ЛАУРЫ»**. Сериал
6.05 Музыка на «Домашнем».

РАМБЛЕР

7.00 «Ваш личный гид». «Юго-западный Китай».
8.00 **«МАШИНЫ-МОНСТРЫ»**, 6-я серия. Сериал
9.00 **, 15.05** «Наука во дворе».
10.00 **«ТВИН ПИКС»**, 5-я серия. Сериал (США).
11.00 «Затерянные миры». Док. сериал «Земля драконов».
12.30 **«ДОРОЖНАЯ ВОЙНА»**, 5-я серия. Сериал
14.00 «Мир природы». «Отель «Геликония».
16.00 «Самое, самое...» «Необыкновенные операции под прикрытием».
17.00 **«МАШИНЫ-МОНСТРЫ»**, 7-я серия. Сериал
18.00 «Мир природы». «Смертельный укус».
19.00 **, 0.30** «Такие странные профессии».
19.30 **«ДОРОЖНАЯ ВОЙНА»**, 6-я серия. Сериал
20.30 «Ваш личный гид». «Аргентина».
21.30 «Самое, самое...» «Самые удивительные спасения животных».
22.25 **«ТВИН ПИКС»**, 6-я серия. Сериал (США).
23.30 «Затерянные миры». Док. сериал «Воины моря».
1.05 TB BLOG.

РБК

6.00 **-5.30** Новости. Каждые 30 минут.
6.10 **, 6.35, 7.10, 7.35, 8.10, 8.35, 9.10, 10.10, 11.10, 12.10, 13.10, 14.10, 15.05, 16.10, 17.15, 18.10, 20.10, 21.20, 22.05, 23.15, 1.15, 2.10, 3.10, 4.10, 5.10** Рынки.
6.15 **, 7.20, 8.20, 9.20, 10.20, 3.15, 4.15** Российская пресса.
6.20 **, 7.25, 8.45, 9.25** Афиша.
6.25 **, 17.50** Деловая литература.
6.40 **, 7.40, 8.40, 10.35, 2.15, 4.20** Зарубежная пресса.
6.45 **, 7.45, 8.25, 9.50, 5.25** Автоновости.
6.50 **, 7.50, 8.50, 9.53** C-news.
6.53 **, 7.53, 8.53, 10.25** Бизнес-стиль.
9.35 **, 22.10** Зарубежный бизнес.
10.40 Открытие торгов в России.
10.50 **, 16.20, 18.50, 5.50** Азбука инвестора.
11.15 Диалог.
12.15 **, 14.35, 18.35** Новости компаний.
12.35 Капитал.
13.35 **, 3.35** Сфера интересов.
14.50 **, 18.20, 2.20** Звездная пыль.
15.15 В фокусе.
16.35 **, 2.35** Капитал.
17.35 Открытие торгов в Америке.
19.10 Итоги торгов в России.
19.35 **, 4.35** Персона.
20.15 Диалог.
21.10 **, 1.10** Интрига дня.
22.35 Сфера интересов.
23.35 Недвижимость.
0.10 Закрытие торгов в Америке.
0.15 В фокусе.

ЭКСПЛОРЕР

7.00 **, 13.00** «Экстремальные улики». Док. сериал (США).
7.30 **, 13.30** «Экстрим вокруг света». Док. сериал (ЮАР).
8.00 **, 14.00** «Жало, шипы и клыки». Док. сериал (Австралия).
9.00 **, 15.00** Из крайности в крайность.
10.00 **, 16.00, 22.00** «Подводники». Док. сериал (Австралия).
10.30 **, 16.30, 22.30** «Как потратить миллиард». Док. фильм (Великобритания).
11.00 **, 17.00** «Панорама: Супердолларовый заговор». Док. фильм (Великобритания).
12.00 **, 18.00** Реалити-шоу «Кнут и Пряник». (Великобритания).
19.00 «Мутация - искусство выживания». Док. фильм (Новая Зеландия).
20.10 «Катастрофы в миллиард долларов». Док. сериал (США).
21.00 Д/Ф «Жизнь на грани». (США - Великобритания).
23.00 «72 часа: Настоящее преступление». Док. сериал (Канада).
23.30 **«ОСТАВШИЕСЯ В ЖИВЫХ»**. Драма (Великобритания).
0.00 «ЮАР - отряд особого назначения». Док. фильм

ДИСКАВЕРИ

8.00 **, 14.00** Невозможные ограбления: нью-йоркское похищение драгоценных камней.
9.00 **, 15.00** Самые крупные операции САС: бойцы «Бури в пустыне».
9.30 **, 15.30** Заговоры: проверка фактами: Курск: жертвоприношение под водой.
10.00 **, 16.00** Супер-войны на свалке: быстроходные катера.
11.00 Искусство выживания Рея Мирса: четыре времени года.
12.00 Гигантские стройки: сингапурское метро.
13.00 Американский чоппер: команч.
17.00 Из чего это сделано?
18.00 Заезды: быстро вперед, быстро назад.
19.00 Американские пожарные.
20.00 **, 6.00** Мега-стройки: мосты через Гарлем (Нью-Йорк).
21.00 Разрушители легенд: зевота заразна?
22.00 Американский чоппер: команч.
23.00 Сценарий катастрофы: как развалился Сампунг?
0.00 Наваждение: наваждение в Саммервинде.
1.00 Американские колымаги: деревяга 1942 года, ч. 1.
2.00 Доктор Дж.: медицинское расследование: прах праху.
3.00 Дерзкие проекты: расширение Панамского канала.
4.00 Заезды: «Больная рыбка» Джо Рогана.
5.00 Страшная погода: ветер.
7.00 Американский чоппер: Команч.

ПЛАНЕТА ЖИВОТНЫХ

8.00 **, 14.00** Помощь домашним животным, 6-я серия.
8.30 **, 14.30** Самые забавные животные планеты, 34-я серия.
9.00 **, 15.00** Удивительные истории о животных, 213-я серия.
9.30 **, 15.30** Обезьяньи проделки.
10.00 Поместье суриката.
10.30 Ветеринары под солнцем.
11.00 **, 17.00** Экватор.
12.00 Охотник за крокодилами: история Стива.
13.00 Полиция Хьюстона - отдел по защите животных, 8-я серия.
16.00 Отчет «Планеты животных».
16.30 Животные от А до Я: рептилия космического века.
18.00 Отдел по охране животных: полиция Майами, 13-я серия.
19.00 **, 3.00** Помощь домашним животным, 7-я серия.
19.30 **, 3.30** СОС дикой природы.
20.00 Удивительные истории о животных, 214-я серия.
20.30 Самые забавные животные планеты, 35-я серия.
21.00 **, 6.00** Поместье сурикатов: возлюби ближнего своего.
21.30 **, 1.30, 6.30** Обезьяньи проделки, 13-я серия.
22.00 **, 5.00** Удивительные приключения в океане, 4-я серия.
23.00 **, 4.00** Людоеды: медведи.
23.30 **, 4.30** Добыча хищника.
0.00 **, 7.00** Полиция Хьюстона - отдел по защите животных.
1.00 Территория животных.
2.00 Скорая ветеринарная помощь.
2.30 Передовые ветеринарные технологии: шимпанзе.

КАНАЛ ПУТЕШЕСТВИЙ

10.00 **, 16.00, 22.00, 3.00** Хроники парусника. Вануату - Австралия.
11.00 **, 21.00** Далекие берега. Самос и Фурни.
11.30 **, 21.30, 2.30** Путешествия и приключения. По следам инков.
12.00 Вкус Калифорнии. Монтерей.
12.30 Dream Destinations: Cape Town.
13.00 Планета еды. Германия.
14.00 Поход по всему свету. Вашингтон.
15.00 По дороге 66. Дождик-дождик, иди прочь!
15.30 Страсть к путешествиям. Тайланд - острова.
17.00 Развилка в Азии. Сингапур.
17.30 Далекие берега. Патмос, Марафи, Арси и Липси.
18.00 Поход по всему свету. Северная Индия. Варанаси - Гималаи.
19.00 Прогулки по дикой природе. Дарджиинг.
19.30 Гольф в Калифорнии. Озеро Тахо.
20.00 Поездки мечты. Сафари в Африке.
20.30 Страсть к путешествиям. Орландо.
23.00 Вокруг света за 80 дней. Блеск и нищета моторов.
23.30 Первоклассный Корнуолл. Ведущий Генри Коул.
0.30 Прекрасная Британия. Уэссекс.
1.00 Прогулки по миру. Англия.
2.00 Урбанизация. Нью-Йорк, ч. 3.

РОССИЯ-СПОРТ

4.50 , **13.10** Хоккей. Чемпионат мира.
7.00 , **9.00, 13.00, 17.35, 20.55, 23.50** «Вести-спорт».
7.10 , **9.10** «Спортивный календарь».
7.15 «Летопись спорта».
7.50 , **3.30** Конный спорт. Конкур. Кубок клубов России.
9.15 Баскетбол. Чемпионат России. Мужчины. Матч за 3-е место.
11.30 Спортивные танцы. Кубок мира-2005 среди профессионалов.
15.25 Русский бильярд. VI Открытый турнир чемпионов.
17.20 «Рыбалка с Радзишевским».
17.45 Автоспорт. Чемпионат мира по ралли. «Ралли Сардинии».
18.55 Баскетбол. Чемпионат России. Мужчины. Финал.
21.05 Баскетбол. Чемпионат России. Мужчины. Матч за 3-е место.
23.15 «Скоростной участок».
0.00 Автоспорт. Чемпионат мира по ралли. «Ралли Сардинии».
1.10 Баскетбол. Чемпионат России. Мужчины. Матч за 3-е место.

ДЕТСКИЙ ПРОЕКТ

5.00 -**4.00** 7 новостей. Каждый час.
5.05 , **12.05** «Советский спорт».
5.25 , **12.25** Бокс. Легендарные бои.
6.05 Зарядка для страны.
6.25 , **7.25, 8.25** Веселые старты.
7.05 Назло рекордам.
8.05 , **9.05, 18.05** Музыкальный трек.
9.25 **«КОМАНДА МЕЧТА»**. Сериал
10.05 , **14.35, 21.05** NBA Live!
10.25 , **15.25, 18.25, 19.25, 20.25, 22.25** Экстрим.
11.05 Водное поло. Чемпионат России.
13.05 , **22.05** Бешеные колеса.
13.25 , **21.25** High Action Adrenaline.
14.05 , **1.05** Nissan sports adventure.
15.05 Экстремальный контакт.
16.05 KOTV: классика бокса.
17.05 Хоккей на траве. Женщины. «Московский строитель» - «Динамо-Строитель» (Екатеринбург). 1 игра.
19.05 Магия оружия.
20.05 Sports Worx.
23.05 Дартс. ЧМ.
0.05 European Open Poker.

ТЕЛЕКЛУБ

20.00 **«ДОСЬЕ ДЕТЕКТИВА ДУБРОВСКОГО»**, 15-я серия. Сериал
21.00 **«КЛЕТКА»**, 4-я серия. Сериал
22.00 **«NEXT 3»**, 8-я серия. Сериал
23.00 , **0.30** **«ПРИКЛЮЧЕНИЯ ШЕРЛОКА ХОЛМСА И ДОКТОРА ВАТСОНА»** Сериал
2.00 **«ДОСЬЕ ДЕТЕКТИВА ДУБРОВСКОГО»**, 16-я серия. Сериал

ЕВРОСПОРТ

10.30 , **15.00** Футбол. Евроголы.
11.30 Футбол. Молодежный фестиваль. Полуфиналы.
12.30 , **19.30, 3.00** Футбол. Сезон ЧМ.
13.00 Футбол. Сезон ЧМ. Легенды Кубка мира. Аргентина, 1978.
14.00 Футбол. Сезон ЧМ. Легенды Кубка мира. Испания, 1982.
16.00 Велоспорт. Национальный тур. Тур Италии.
20.00 Футбол. Сезон ЧМ. Легенды.
21.00 Футбол от «Жиллетт».
21.30 Автоспорт. ЧМ в классе туринг.
22.00 Ралли. ЧМ. «Ралли Италии».
23.00 Бокс. Международный поединок.
1.00 Покер. Европейский тур.
2.00 Футбол. Кубок мира в Германии. Товарищеский матч. Австрия - Хорватия.

ЕВРОПЕЙСКИЕ НОВОСТИ

8.00 -**12.30** Новости за завтраком. Каждые 30 минут.
13.00 , **13.30, 14.00, 14.30, 17.00, 17.30, 18.00, 18.30** Новости и стиль жизни.
13.17 , **13.47, 17.17, 17.47** Европейцы.
14.17 , **18.17** Парламент.
14.47 , **18.47** Ле маг.
15.00 , **15.30, 16.00, 16.30** Новости за ланчем.
19.00 -**3.30** Вечерние новости. Каждые 30 минут.
4.00 -**7.30** Подробные ночные новости. Каждые 30 минут.

ТНТ

7.00 Новости «fm-Медиа».
7.10 **«ОХ УЖ ЭТИ ДЕТКИ»**. Мультсериал
7.35 **«КАК ГОВОРИТ ДЖИНДЖЕР»**. Мультсериал
8.00 **«ДИКАЯ СЕМЕЙКА ТОРНБЕРРИ»**. Мультсериал
8.30 Новости «fm-Медиа».
8.45 Тула: инструкция по применению.
9.00 **«ЗИГФРИД»**. Комедия (Германия).
11.15 **«АГЕНТСТВО НЛС»**. Сериал
12.15 **«КОТОПЕС»**. Мультсериал
12.40 **«ПРИКЛЮЧЕНИЯ ДЖИММИ НЕЙТРОНА, МАЛЬЧИКА-ГЕНИЯ»**. Мультсериал
13.05 **«КРУТЫЕ БОБРЫ»**. Мультсериал
13.30 , **14.30, 19.45** Такси.
14.00 Новости «fm-Медиа».
14.15 Крутящий момент.
15.00 Шоу [офис].
16.00 , **21.00** Шоу «Дом 2. Новая любовь!»
17.00 «Школа ремонта». «Оранжерея для мамы».
18.00 «Необъяснимо, но факт».
19.00 Новости «fm-Медиа».
19.30 Тула: инструкция по применению.
20.00 Ток-шоу «Запретная зона».
22.00 **«КАК СТАТЬ ИГРОКОМ»**. Комедия (США).
0.05 Шоу «Дом 2. После заката».
0.40 Новости «fm-Медиа».

ДАРЬЯЛ-ТВ

6.55 Программа о туризме: прекрасен край России.
7.00 , **7.30, 14.30** Мультфильм.
8.00 , **12.05, 19.00** Самое смешное видео.
8.30 , **15.30, 21.40** Фильм «Как уходили кумиры. Виталий Соломин».
8.55 , **17.55** Неслучайная музыка.
9.00 Телемагазин.
9.30 , **0.20** «Карданный вал+».
9.50 **«УБИТЬ ВЕЧЕР»**. Х/ф
12.30 **«КОМАНДА «А»**. Сериал
13.30 , **18.00** **«КРУТОЙ УОКЕР»**. Сериал
15.00 Мультфильм.
15.55 **«ПРАВО НА ВЫСТРЕЛ»**. Х/ф
19.25 Самое смешное видео.
19.55 **«МУЖСКАЯ РАБОТА 2»**, 1-я серия. Сериал
1-я серия.
21.00 , **1.50** «Опергруппа, на выезд!»
22.05 **«ЧИСТИЛЬЩИК ДЖЕК»**. Х/ф
0.40 Агентство криминальных новостей.
1.05 «Общероссийский конкурс супермужчина России». Дневники.
1.25 Девушки не против...
2.30 **«ЛЮБЛЮ. ЖДУ. ЛЕНА»**. Х/ф

НАЦИОНАЛЬНАЯ ГЕОГРАФИЯ

14.00 , **20.00** Люди и железо, ч. 2.
15.00 , **22.00** Опасные встречи: Суперзмея.
16.00 , **23.00** Суперсооружения: Берлинский вокзал.
17.00 Пути последних кочевников: Сахара.
18.00 В поисках Адама.
19.00 Реальность или фантастика? Круги на полях.
21.00 Рассказы о неистовстве природы: Цунами в Таиланде.
21.30 Рассказы о неистовстве природы: Цунами в Шри-Ланке.
0.00 , **3.00** Мафия: Кр„стные отцы.
1.00 , **4.00** Жизнь на других планетах: Аурелия.
2.00 Расследования авиакатастроф: Пике над океаном.

02-TV

7.15 -**22.40** Рекламно-информационный блок.
7.00 На подъеме! Бодрое утро.
7.20 Афиша.
7.45 , **21.50** Новости «fm-Медиа».
8.00 , **18.20** Тула: инструкция по применению.
9.00 События. Тульское время.
11.45 , **14.45, 16.45, 18.45, 21.45** Новости зарубежной прессы.
11.55 , **14.55, 16.55. 20.55** Новости российской прессы.
21.00 События. Тульское время.
21.15 Повод для встреч.
21.30 Крутящий момент.

ТВ-ЦЕНТР Тула

6.00 «Настроение».
7.00 **События. Тульское время.**
8.40 **«АЭЛИТА, НЕ ПРИСТАВАЙ К МУЖЧИНАМ!»** Х/ф
10.45 «Московская афиша».
10.55 «Москва Серебряного века». А. Ахматова, ч. 2.
11.30 , **0.30** «Петровка, 38».
11.45 , **14.45, 19.50, 0.00** «События. Время московское».
12.00 «Момент истины».
13.00 **«ОДНО ДЕЛО НА ДВОИХ»**. Сериал (Германия).
14.10 «Деловая Москва».
14.30 «Квадратные метры».
15.00 Телевикторина «Алло, ТВ!»
15.30 **«УНДИНА»**. Сериал (Россия).
16.30 «Невидимые острова». Док. фильм
17.30 **«РАЗВЯЗКА ПЕТЕРБУРГСКИХ ТАЙН»**. Сериал
18.40 **Автопилот.**
19.00 **События. Тульское время.**
19.25 **Прогноз погоды.**
19.30 **Встречи.**
20.05 «Лицом к городу».
21.05 **«ФАНАТ»**. Боевик
22.45 «Отдел «Х».
23.15 Лотерея «Олимпион».
23.20 «Времечко».
0.25 «5 минут спорта».
0.45 **«ПРОКЛЯТОЕ СОКРОВИЩЕ»**. Х/ф (Германия).
2.40 «Синий троллейбус».
3.20 **«СЛЕДСТВИЕ ВЕДЕТ ЗИСКА»**. Сериал (Германия).

ТВ-1000

4.00 , **22.00** **«ДЕВЯТАЯ СЕССИЯ»**. Х/ф (США).
6.00 **«МЕЧТАЯ ОБ АРГЕНТИНЕ»**. Триллер (США - Испания).
7.45 **«ЖАНДАРМ В НЬЮ-ЙОРКЕ»**. Комедия (Франция).
9.30 **«БАНДЫ НЬЮ-ЙОРКА»**. Х/ф (США).
12.15 **«БОЛЛИВУД - ГОЛЛИВУД»**. Комедия
14.00 **«КИНСИ»**. Х/ф (США - Германия).
16.00 **«НЕЗАКОНЧЕННАЯ ЖИЗНЬ»**. Х/ф (США - Германия).
18.00 **«ЖАНДАРМ И ЖАНДАРМЕТКИ»**. Комедия (Франция).
20.00 **«ФОКУС»**. Х/ф (США, 2001 г.)
Режиссер: Н. Слэвин. В ролях: У. Х. Мэйси, Л. Дерн, Д. Пеймер.
В последние месяцы 2-ой мировой войны Лоренс Ньюмэн был по ошибке принят соседями за еврея. Став объектом религиозного и расового преследования, Ньюмэн начинает по-другому оценивать ситуацию...
0.00 Playboy.

МТВ

6.00 , **8.00, 14.00** MTV пульс.
7.00 , **13.00** Ru-zone.
8.45 , **15.00, 23.00** News блок Daily.
9.00 Сводный чарт. Хит-парад.
10.00 Хочу все снять!
10.30 , **22.00** **«КЛИНИКА»**. Сериал
11.00 MTV Goal.
11.30 Киночарт с Арчи.
12.00 , **18.00, 22.30** По домам. Фабрика Звезд.
12.30 Мой клон Avril Lavigne.
15.15 По домам.
15.30 Звездный стиль. Queen Latifah.
16.00 SMS чарт.
17.00 Русская 10-ка. Хит-парад.
18.30 Анимэ.
19.00 Мобильные роботы.
20.00 Поцелуй навылет.
21.00 **«КЛУБ»**. Сериал
23.15 Одна неудачная поездка.
23.45 Ночной флирт.
0.45 Большой релиз.
1.45 MTV бессонница.

MEZZO

8.00 , **14.00, 22.00** Выбор Меццо.
11.50 , **15.35, 22.40** Меццо маг.
12.00 Музыка сердца.
15.45 Классический портрет.
16.45 Классический архив.
17.45 Классическая опера.
21.00 Выбор Меццо: Джаз.
22.50 Юбилей Майлса Дэвиса. Рафаэль Уолфиш и Джон Йорк на фестивале Радио Франс в Монпелье.

JETIX

8.00 **«ПРИНЦЕССА СИССИ»**.
8.20 **«ШКОДЛИВЫЙ ПЕС»**.
8.40 **«ПИРАТ БЕШЕНЫЙ ДЖЕК»**.
8.50 **«УОЛТЕР МЭЛОН»**.
9.15 **«ГАДЖЕТ И ГАДЖЕТЯНЕ»**.
9.40 , **13.00, 19.30** **«СОНИК ИКС»**.
10.05 , **17.10, 21.20** **«РЕБЯТА АЛЬФА НА МАШИНАХ»**.
10.30 , **18.00** **«ТОФУ»**.
10.55 , **15.50** **«ДЕТКИ ИЗ КЛАССА 402»**.
11.15 , **14.15, 17.35, 20.35, 0.50** **«СУПЕРРОБОТ И ОБЕЗЬЯНЬЯ КОМАНДА»**.
11.40 , **12.00, 16.15** **«ЖИЗНЬ С ЛУИ»**.
12.20 , **12.40, 18.40** **«W.I.T.C.H. ВЕДЬМА»**.
13.25 , **13.50, 19.50** **«ТОЛЬКО ШПИОНЫ»**.
14.40 , **15.05** **«ЧТО С ЭНДИ?»**
15.30 , **18.20** **«ТУТЕНШТЕЙН»**.
16.35 **«ЖИЗНЬ С ЛУИ»**.
17.00 **«PUCCA»**.
19.05 **«W.I.T.C.H. ВЕДЬМА»**.
20.15 **«ТОЛЬКО ШПИОНЫ»**.
21.00 , **1.15** **«ГОНЩИКИ НАСКАР»**.
21.45 , **22.10** **«КОРОЛЬ ШАМАНОВ»**.
22.35 , **23.00** **«ЧЕЛОВЕК-ПАУК»**.
23.20 **«НЕВЕРОЯТНЫЙ ХАЛК»**.
23.45 **«ИКС-МЭН»**.
0.05 **«ФАНТАСТИЧЕСКАЯ ЧЕТВЕРКА»**.
0.30 , **1.35** **«ДИАБОЛИК»**.

XXI ВЕК

10.00 , **18.00, 2.00** **«ХЕМИНГУЭЙ»**, 2-я серия. Драма (Италия - Франция - Германия - США).
11.50 , **19.50, 3.50** **«КОГДА СМОЛКЛИ ВЫСТРЕЛЫ»**. Драма (США, 2002 г.)
Режиссер: П. Ф. Райан. В ролях: Б. Филиппс, Э. Кристенсен, В. Гарбер.
Выстрелы в школьном классе оставили шрамы в душе каждого жителя маленького городка. Стрелявший погиб...
14.00 , **22.00, 6.00** **«ПРЕКРАСНАЯ ИСТОРИЯ»**, 1-я серия. Драма (Франция, 1992 г.)
1-я серия.
Режиссер: К. Лелуш. В ролях: Ж. Ланвен, Б. Даль.
О любви как об универсальном чувстве, правящем миром. Действие фильма начинается в 1933 году и продолжается до наших дней.
15.45 , **23.45, 7.45** **«ТАЙНЫ ЛОС-АНДЖЕЛЕСА»**. Драма (США).

ТВ-3 Тула

6.30 Победоносный голос верующего.
7.00 , **8.30, 13.30** Мультфильм.
7.30 **«СЕКРЕТЫ САБРИНЫ»**, 14-я серия. Мультсериал
8.00 **«ЛЮДИ ИКС»**, 72-я серия. Мультсериал
9.00 **«КОРОЛЬ ВОЗДУХА 3. ЛИГА ЧЕМПИОНОВ»**. Х/ф (США - Канада).
10.30 **«ПРИ ЧЕМ ЗДЕСЬ ЛЮБОВЬ»**. Х/ф (США).
13.00 «Осторожно, Модерн!»
14.00 **«ВЫСШАЯ ЛИГА 2»**. Х/ф (США).
16.00 **«ОПАСНЫЕ УРОКИ»**. Х/ф (США - Канада).
18.00 , **3.00** **«ТРЕТЬЯ СМЕНА»**, 126-я серия. Сериал
19.00 **«ДВОЙНОЙ ДРАКОН»**. Х/ф (США, 1994 г.)
Режиссер: Д. Юкич. В ролях: М. Дакаскос, Р. Патрик.
Братья Ли, виртуозно владеющие восточными единоборствами, вступают в битву за обладание второй половиной магического талисмана. Возглавляемые демоном Кога Шуко, силы тьмы вступают на пути Джимми и Билли...
21.00 **«ПЕРЕХВАТЧИКИ 2»**. Х/ф (США).
23.00 **«ОХОТНИКИ ЗА РАЗУМОМ»**. Х/ф (США).
1.00 **«ВУЛКАН»**. Х/ф (Канада - Болгария).

«ДАМСКИЙ КЛУБ»

7.00 , **0.50** Музыка на канале.
7.20 **«СЕКРЕТЫ»**. Сериал
7.50 , **18.00** «Красотка».
8.25 Fashion.
9.00 «С добрым утром, любимая!»
10.00 , **19.00** «Товары любимым».
11.00 «Ваш доктор».
12.00 «Умные вещи».
13.00 «Приятного аппетита».
14.00 **«НА ЗОЛОТОМ ПРУДУ»**. Драма
16.00 «Наши дети».
17.00 **«СЕКРЕТЫ»**. Сериал
20.00 «Зеркало жизни».
21.00 «Ваш личный парапсихолог».
22.00 «Сексуальная революция».
23.00 **«ОСТОРОЖНО, ЛЮБОВЬ»**. Мелодрама (Франция).

«РУССКИЙ ИЛЛЮЗИОН»

0.00 , **6.00, 12.00** **«НОВЫЙ ВАВИЛОН»**. Х/ф
2.00 , **8.00, 14.00** **«К РАССЛЕДОВАНИЮ ПРИСТУПИТЬ»**. Фильм 2, 2-я серия. Детектив
3.30 , **9.30, 15.30** «Создатели и зрители».
4.00 , **10.00, 16.00** **«АДАМ ЖЕНИТСЯ НА ЕВЕ»**, 1-я серия. Комедия
1-я серия.
18.00 **«БЛУЖДАЮЩИЕ ОГОНЬКИ»**, 1-я серия. Сказка
1-я серия.
20.00 **«РОССИЯ МОЛОДАЯ»**, 1-я серия. Х/ф
1-я серия.
21.30 «Русские летят». Фильм 4.
22.00 **«АДАМ ЖЕНИТСЯ НА ЕВЕ»**, 2-я серия. Комедия

МУЗ-ТВ

5.00 , **7.00** «Энергетик».
6.00 , **10.00** «Наше».
9.30 «Срочный хит-парад».
11.05 , **23.45** Pro-новости.
11.25 , **23.00** «Полный фэшн».
11.55 «10 наших».
12.55 «CineManya».
13.25 Руки вверх. 10 лет. Все по-честному.
13.55 , **3.00** «Shейкер».
14.35 Pro-новости. Премии Муз-ТВ 2006.
14.40 «Алфавит».
14.50 , **20.15** «Звездные сплетни».
15.20 , **21.10, 23.25** «Народный артист 3».
15.40 «Стальная тревога».
16.10 «Видеотека».
16.25 «Музыка со SMSыслом».
17.15 Руки вверх. 10 лет. Все по-честному.
17.50 «Zoom».
18.15 «Наш квартал».
18.55 «Самые горячие кионсцены».
19.55 , **20.55** «Мультяшка».
21.25 Руки вверх. 10 лет. Все по-честному.
22.00 «Ближе к звездам» (русские файлы). «Звездные сводни».
0.00 «Da чарт».
1.00 «Музыка со SMSыслом».

ТВ-МИР

6.40 Заряжайся!
7.30 **«БЛИЗНЕЦЫ»**, 83-я серия. Сериал
8.30 **«КЛУБНИЧКА»**. Сериал
9.30 , **12.30, 15.30, 18.30, 21.30** «Новости Содружества».
9.45 **«ДВОЙНИК»**. Х/ф
11.10 «Секреты кино». Док. сериал
11.40 , **18.10** «Тик-так».
12.50 **«БЛИЗНЕЦЫ»**, 84-я серия. Сериал
14.20 Спорная территория.
16.00 **«БЛУЖДАЮЩИЕ ЗВЕЗДЫ»**, 1-я серия. Х/ф (Украина - Россия - Австрия - США).
1-я серия.
17.35 «Браво, Перикола!»
18.50 Акценты.
19.10 **«ВЗБЕСИВШИЙСЯ АВТОБУС»**. Х/ф (к/ст. им. М. Горького, 1990 г.)
Режиссер: Г. Натансон. В ролях: И. Калныньш, И. Бочкин, А. Самохина.
Обычный школьный автобус был захвачен террористами, требующими крупную сумму в валюте и возможность вылететь за рубеж. КГБ соглашается на их условия.
20.50 «Республика - сегодня».
21.10 «Как живете-можете?» (Беларусь).
21.55 **«БЛУЖДАЮЩИЕ ЗВЕЗДЫ»**, 2-я серия. Х/ф (Украина - Россия - Австрия - США).
23.15 Юмор для полуночников «Клубничка».

ШКОЛЬНИК

7.55 , **15.55, 23.55** Программа передач.
8.00 , **16.00, 0.00** Биология 11 класс. «Экосистема и биогеоциноз».
8.45 , **16.45, 0.45** «Опасная зона».
9.00 , **17.00, 1.00** Геометрия 11 класс. «Векторы и метод координат в пространстве».
9.45 , **17.45, 1.45** **«Любимец публики»**. Мультфильм
10.00 , **18.00, 2.00** «Россия - 2003»: «Сахалинская область».
10.15 , **18.15, 2.15** **«ВАСИЛИСА ПРЕКРАСНАЯ»**. Фильм-сказка (СССР).
11.25 , **19.25, 3.25** «Профессии»: «Реставратор».
11.40 , **19.40, 3.40** **«Чудесный колокольчик»**. Мультфильм
12.00 , **20.00, 4.00** «Маркиза» (приложение к телеигре).
13.00 , **21.00, 5.00** Телеигра «Идущие вперед».
13.30 , **21.30, 5.30** «Золотое кольцо Москвы»: «От Славянской до Боровицкой». Фильм 2.
14.00 , **22.00, 6.00** Химия 11 класс. «Генетическая связь между классами органических и неорганических веществ».
14.45 , **22.45, 6.45** «Москвоведение»: «Государственный исторический музей на Красной площади», ч. 3.
15.10 , **23.10, 7.10** Литература 11 класс. «Жизнь и творчество Е. Замятина».

ФИЛЬМ ДНЯ

ПЛЮС 12, 0.50

«ИСПАНСКАЯ ГОСТИНИЦА». (Франция - Испания, 2002 г.)

Ксавье (Ромэн Дюри) и Мартина (Одри Тоту) быстро научатся совмещать учебу и удовольствия.

Режиссер: Седрик Клапиш.

В ролях: Ромэн Дюри, Сесиль Де Франс, Жюдит Годреш, Одри Тоту, Келли Райлли.

Комедия. Ксавье отправляется в непредсказуемую Барселону, куда съезжаются студенты со всей Европы. Поселившись в квартирке вместе с шумным итальянцем, деловой англичанкой, дотошным немцем, жгучей испанкой и неутомимым датчанином, он намерен учиться и только учиться...

ТВ • СРЕДА, 24 мая

Не забудьте купить свежий номер «Слободы»!

ПЕРВЫЙ КАНАЛ

5.00 Новости.
5.05 «Первая программа».
6.00 «Доброе утро!»
9.00 Новости.
9.10 **«УБОЙНАЯ СИЛА»**. Сериал
10.20 «Детективы».
10.50 «Малахов+».
12.00 Новости.
12.20 **«КАВАЛЕРЫ «МОРСКОЙ ЗВЕЗДЫ»**. Сериал

Татьяна Арнтгольц.

13.20 **«ПО СЛЕДАМ МИККИ МАУСА»**. Мультсериал
13.50 **«АЛЕКСАНДРОВСКИЙ САД»**. Сериал
15.00 Новости.
15.10 «Лолита. Без комплексов».
16.00 **«ТАЛИСМАН»**. Сериал
17.00 «Федеральный судья».
18.00 Вечерние новости.
18.10 «Вне закона»: «Казанский Каин».
18.50 **«ЛЮБОВЬ КАК ЛЮБОВЬ»**. Сериал

Александр Шаврин.

20.00 «Пусть говорят».
21.00 «Время».
21.30 **«АЛЕКСАНДРОВСКИЙ САД»**. Сериал
22.30 «Тайны века»: «Генрих Мюллер. Последнее мгновение весны».
23.40 Ночные новости.
0.00 Ударная сила. «Атомная артиллерия».
0.50 «Подпольное искусство. Бульдозерный передел». Док. фильм
1.40 **«24 ЧАСА»**. Сериал
2.30 «Что? Где? Когда?»
3.50 **«УБОЙНЫЙ ОТДЕЛ»**. Сериал

РОССИЯ ТВ-Тула

5.00 «Доброе утро, Россия!»
6.45 **, 7.15, 7.45, 8.15** «Местное время. Вести - Тула».
8.45 **«Я ТЕБЯ ЛЮБЛЮ»**. Сериал
9.50 «Проклятие Тамерлана». Док. фильм
10.50 «Вести. Дежурная часть».
11.00 «Вести».
11.30 «Местное время. Вести - Тула».
11.50 **«КОЛЛЕКЦИЯ»**. Сериал
12.50 Ток-шоу «Частная жизнь».
13.50 «Вести. Дежурная часть».
14.00 «Вести».
14.20 «Местное время. Вести - Тула».
14.40 **«ЛЮБОВЬ МОЯ»**. Сериал
15.10 «Суд идет».
16.25 «Кулагин и партнеры».
17.00 «Вести».
17.20 «Местное время. Вести - Тула».
17.40 **«ОБРЕЧЕННАЯ СТАТЬ ЗВЕЗДОЙ»**. Сериал
18.40 **«ВОЛЧИЦА»**. Сериал
19.40 «Вести. Дежурная часть».
20.00 «Вести».
20.40 «Местное время. Вести - Тула».
21.00 «Спокойной ночи, малыши!»
21.10 **«Я ТЕБЯ ЛЮБЛЮ»**. Сериал
22.15 «Исторические хроники». «1947. Соломон Михоэлс».
23.15 **«КОЛЛЕКЦИЯ»**. Сериал
0.15 «Вести+».
0.35 **«СМОКИ И БАНДИТ»**. Х/ф (США, 1977 г.)

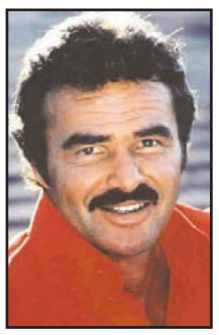
Берт Рейнолдс.

Режиссер: Х. Нидем. В ролях: Б. Рейнольдс, С. Филд, Д. Рид.
Отчаянный водитель грузовика вместе со своим закадычным другом берется доставить по назначению контрабандный груз спиртных напитков в рекордно короткий срок, пытаясь уйти от преследования шерифа…

2.35 «проСВЕТ».
3.40 «Дорожный патруль».
3.50 **«МИСТЕР СТЕРЛИНГ»**. Сериал (США).
4.30 Канал «Евроньюс».

НТВ

6.00 «Сегодня утром».
9.00 **«ДНЕВНИК УБИЙЦЫ»**. Сериал
10.00 «Сегодня».
10.15 «Особо опасен!»
10.50 Ток-шоу «Принцип домино».
11.55 «Рублевка. Live».
13.00 «Сегодня».
13.30 **«ОХОТА НА ГЕНИЯ»**. Сериал
14.30 **«ДОКТОР ЖИВАГО»**. Сериал
15.35 «Чрезвычайное происшествие. Обзор».
16.00 «Сегодня».
16.15 **«КАМЕНСКАЯ»**. Сериал **«Смерть и немного любви»**.
18.35 «Чрезвычайное происшествие. Обзор».
19.00 «Сегодня».
19.40 **«ОХОТА НА ГЕНИЯ»**. Сериал
20.50 **«ДОКТОР ЖИВАГО»**. Сериал
22.00 «Сегодня».
22.45 **«РОКОВОЕ ВЛЕЧЕНИЕ»**. Х/ф (США, 1987 г.)

Майкл Дуглас.

Режиссер: Э. Лайн. В ролях: М. Дуглас, Г. Клоуз, Э. Арчер.
Семейный юрист Дэн Галлахер не представлял себе, что, развлекаясь со случайной знакомой, он готовит кошмар и себе, и своей семье…

1.15 **«КРИСТИНА»**. Х/ф (США, 1983 г.)
Режиссер: Д. Карпентер. В ролях: К. Гордон, Д. Стокуэлл, Г. Стэнтон.
Это было как наваждение. С тех пор, как Арни Каннингэм увидел ярко красный «Плимут» выпуска 1958 года, парень уже не мог думать ни о чем другом. Он купил эту старую развалюху…

3.40 «Анатомия преступления».
4.05 **«ВЕРОНИКА МАРС»**. Сериал (США).
5.00 **«ДЕДВУД»**. Сериал (США).

СТС-ТУЛА

6.00 **«ЗЕНА - КОРОЛЕВА ВОИНОВ»**. Сериал
6.50 **«СМЕШАРИКИ»**. Мультсериал
7.00 **«ВЕСЕЛЫЕ МЕЛОДИИ»**. Мультсериал
7.30 **«МОЯ ПРЕКРАСНАЯ НЯНЯ»**. Сериал
8.00 **«НЕ РОДИСЬ КРАСИВОЙ»**. Сериал
9.00 Новости «fm-Медиа»
Прогноз погоды
Курс валют
9.28 Настроение с Е. Гришковцом.
9.30 **«ДЕДУШКА МОЕЙ МЕЧТЫ»**. Сериал
10.00 **«ДАША ВАСИЛЬЕВА. ЛЮБИТЕЛЬНИЦА ЧАСТНОГО СЫСКА»**. Сериал
Фильм 1. **«Крутые наследнички»**, ч. 2.
12.00 **«БЕДНАЯ НАСТЯ»**. Сериал
13.00 **«КАК СКАЗАЛ ДЖИМ»**. Сериал
13.30 Новости «fm-Медиа»
Прогноз погоды
Курс валют
14.00 **«КОРОЛЬ АРТУР И РЫЦАРИ БЕЗ СТРАХА И УПРЕКА»**. Мультсериал
14.30 **«САМУРАЙ ИКС»**. Мультсериал
15.00 **«ШАМАН КИНГ»**. Мультсериал
15.30 **«ПОДЗЕМЕЛЬЕ ДРАКОНОВ»**. Мультсериал
16.00 **«ЛИЗЗИ МАГУАЙЕР»**. Сериал
16.30 **«ШКОЛА «ЧЕРНАЯ ДЫРА»**. Сериал
17.00 **«САБРИНА - МАЛЕНЬКАЯ ВЕДЬМА»**. Сериал
17.30 **«ЗАЧАРОВАННЫЕ»**. Сериал
18.30 **«ДЕДУШКА МОЕЙ МЕЧТЫ»**. Сериал
19.00 **«МОЯ ПРЕКРАСНАЯ НЯНЯ»**. Сериал
19.30 Новости «fm-Медиа»
Прогноз погоды
Курс валют
19.58 Настроение с Е. Гришковцом.
20.00 **«НЕ РОДИСЬ КРАСИВОЙ»**. Сериал
21.00 **«КТО В ДОМЕ ХОЗЯИН?»** Сериал
21.30 **«ЛЕГКИЕ ДЕНЬГИ»**. Боевик (Канада).
23.30 Новости «fm-Медиа»
Прогноз погоды
Курс валют
Студия ЖАР представляет «Стиль жизни»
23.58 Настроение с Е. Гришковцом.
0.00 **«КТО В ДОМЕ ХОЗЯИН?»** Сериал
0.30 Детали.
1.30 **«ТАКСИСТ»**. Сериал
2.20 **«МЕТКА»**. Триллер (США).
3.50 **«ДЕТЕКТИВНОЕ АГЕНТСТВО «ЛУННЫЙ СВЕТ»**. Сериал

КУЛЬТУРА

7.00 «Евроньюс».
10.00 **, 19.30, 0.00** «Новости культуры».
10.20 **, 1.20** Программа передач.
10.30 «Наследие древних цивилизаций», 5-я серия. Док. сериал «Карфаген и финикийцы». (Италия).
11.00 **«СТАРИННЫЙ ВОДЕВИЛЬ»**. Х/ф
12.10 **«Домик на колесах»**. Мультфильм
12.40 «Большие». «Как сделать профессию ученого престижной?»
13.35 **«ШКОЛА ЗЛОСЛОВИЯ»**, Х/ф ч. 2.
14.45 «Переменчивое постоянство». Док. фильм
15.00 «Нет пощады никому…».
15.30 «Российский курьер». Армавир.
16.00 **«СМЕШАРИКИ»**. Мультсериал
16.30 **«САМАЯ ПЛОХАЯ ВЕДЬМА В КОЛЛЕДЖЕ ВОЛШЕБНИКОВ»**, 11-я серия. Сериал (Великобритания - Канада).
16.55 **, 1.25** «Голая наука», 21-я серия. Док. сериал «Рождение Земли». (Великобритания).
17.45 «Порядок слов».
17.50 «Пленницы судьбы». Мария Павловна.
18.20 Концерт «Собрание исполнений».
19.00 «Тайны русского оружия». «Залп из глубины». Фильм 1.
19.50 «Ночной полет».
20.20 **«ЖИЛИ-БЫЛИ СТАРИК СО СТАРУХОЙ»**, 2-я серия. Х/ф
21.30 «Дело № 195 Дмитрия Лихачева». Док. фильм
22.00 «В начале было Слово».
0.25 **«СЕМЬЯ ТИБО»**, ч. 5. **«Смерть отца»**. Сериал (Франция - Бельгия).

ЗВЕЗДА

6.00 **, 8.00, 22.30** «Космическая Одиссея».
6.30 **, 8.30, 22.00** «Крылья Отчизны».
7.00 Мультфильм.
7.35 **, 0.40, 4.40** Топ-новости.
9.00 **, 16.00, 5.00** «Давайте вспомним».
9.30 **, 23.40** «Партизаны». Док. фильм
10.30 **, 0.45** «Легенды российского спорта». Док. сериал
11.00 **, 17.25 «ПЕТЕРБУРГСКИЕ ТАЙНЫ»**, 3-я серия. Х/ф
12.00 **«ЛОШАДИ В ОКЕАНЕ»**. Х/ф (Россия).
13.45 **, 1.15** «Великие иллюзии: история фокуса». Док. сериал
14.15 **, 1.45** «Секреты фильмов о дикой природе». Док. сериал
15.00 **, 5.30 «ВСЯКАЯ ВСЯЧИНА»**. Сериал
15.30 «Наука для нас».
16.30 «Звездный городок».
18.30 **, 2.15 «КАИН XVIII»**. Х/ф
20.20 **«ПРИЗНАТЬ ВИНОВНЫМ»**. Х/ф
23.00 **, 4.00** Ток-шоу «Настоящее».

ПЛЮС 12 REN-TV

6.00 **«Новости Тулы»**.
6.15 Музыкальный канал.
6.30 **«НЕПОБЕДИМАЯ КОМАНДА СУПЕРОБЕЗЬЯНОК»**. Мультсериал (США).
7.00 **«Открытие века»**.
8.15 **«СОЛДАТЫ 8»**. Сериал
9.30 «24».
9.50 «Час суда. Дела семейные».
10.50 «Час суда».
11.55 «Жить вкусно с Джейми Оливером». (Великобритания).
12.30 «24».
13.00 Гейм-шоу «Сделка?!»
14.15 **«СЕКРЕТНЫЕ МАТЕРИАЛЫ»**. Сериал (США).
15.15 **«ИНСТРУКТОР»** Сериал
16.30 **«СТУДЕНТЫ 2»**. Сериал
17.45 **«СОЛДАТЫ 8»**. Сериал
19.00 **«СИМПСОНЫ»**. Мультсериал (США).
19.30 **«Новости Тулы»**.
20.30 Гейм-шоу «Сделка?!»
21.40 **«СОЛДАТЫ 8»**. Сериал
22.50 **«СТУДЕНТЫ 2»**. Сериал
0.00 **«Новости Тулы»**.
0.15 «24».
0.50 **«ДНЕВНИКИ МОТОЦИКЛИСТА»**. Драма (США - Германия - Великобритания).
3.00 **«МЯТЕЖНЫЙ ДУХ»**. Сериал (Аргентина).
3.50 **«СЕКРЕТНЫЕ МАТЕРИАЛЫ»**. Сериал (США).
4.35 «Криминальное чтиво»: «Золотая мафия».

«ДОМАШНИЙ»

7.00 **, 18.30** Городские новости.
7.30 «Полезное утро».
10.30 **«ЧЕЛОВЕК РОДИЛСЯ»**. Мелодрама
12.30 Цветочные истории.
13.00 «Полезный день».
15.15 **«ЗЕМЛЯ ЛЮБВИ»**. Сериал
16.30 **, 21.30 «СКОРАЯ ПОМОЩЬ»**. Сериал
17.30 **«ДРУЖНАЯ СЕМЕЙКА»**. Сериал
19.00 **, 23.00 «ЖЕНАТЫ... С ДЕТЬМИ»**. Сериал
19.30 **«НЕ БЫЛО ПЕЧАЛИ»**. Мелодрама («Мосфильм», 1982 г.)
Режиссер: Ю. Даниялов. В ролях: Л. Куравлев, Т. Пельтцер, К. Хорова.
40-летнего сына все еще опекает мать. В размеренный быт ученого врывается 5-летняя дочь, о существовании которой он и не подозревал…

21.00 Бездонные антресоли.
22.30 Дом с мезонином.
23.30 Гнездо.
0.00 Шеф.
0.30 **«ЖЕНСКАЯ БРИГАДА»**. Сериал
1.20 **«АНДРОМЕДА»**. Сериал
2.00 **«СИЛЬНОЕ ЛЕКАРСТВО»**. Сериал
2.45 **«МОЛОДЫЕ И ДЕРЗКИЕ»**, 4-я серия. Сериал
5.25 **«ТАЙНА ЛАУРЫ»**. Сериал
6.10 Музыка на «Домашнем».

РАМБЛЕР

7.00 «Ваш личный гид». «Аргентина».
8.00 **«МАШИНЫ-МОНСТРЫ»**, 7-я серия. Сериал
9.00 **, 15.05** «Наука во дворе».
10.00 **«ТВИН ПИКС»**, 6-я серия. Сериал (США).
11.00 «Затерянные миры». Док. сериал «Воины моря».
12.30 «Планета Vision представляет…»
14.00 «Мир природы». «Смертельный укус».
16.00 «Самое, самое…» «Самые удивительные спасения животных».
17.00 **«СДЕЛАНО С РАЗМАХОМ»**, 1-я серия. Сериал
1-я серия.
18.00 «Мир природы». «Слоны с песчаной реки».
19.00 **, 0.30** «Такие странные профессии».
19.30 «Дорожная война», 7-я серия.
20.30 «Ваш личный гид». «Южная Африка и Лесото».
21.30 «Самое, самое…» «Самые героические пожарные».
22.25 **«ТВИН ПИКС»**, 7-я серия. Сериал (США).
23.30 «Затерянные миры». Док. сериал «Рай в аду».
1.05 ТВ BLOG.

РБК

6.00 **-5.30** Новости. Каждые 30 минут.
6.10 **, 6.35, 7.10, 7.35, 8.10, 8.35, 9.10, 10.10, 11.10, 12.10, 13.10, 14.10, 15.05, 16.10, 17.15, 18.10, 20.10, 21.20, 22.05, 23.15, 1.15, 2.10, 3.10, 4.10, 5.10** Рынки.
6.15 **, 7.20, 8.20, 9.20, 10.20, 3.15, 4.15** Российская пресса.
6.20 **, 7.25, 8.45, 9.25** Афиша.
6.25 **, 17.50** Деловая литература.
6.40 **, 7.40, 8.40, 10.35, 2.15, 4.20** Зарубежная пресса.
6.45 **, 7.45, 8.25, 9.50, 5.25** Автоновости.
6.50 **, 7.50, 8.50, 9.53** С-news.
6.53 **, 7.53, 8.53, 10.25** Бизнес-стиль.
9.35 **, 22.10** Зарубежный бизнес.
10.40 Открытие торгов в России.
10.50 **, 16.20, 18.50, 5.50** Азбука инвестора.
11.15 Диалог.
12.15 **, 14.35, 18.35** Новости компаний.
12.35 Капитал.
13.35 **, 3.35** Сфера интересов.
14.50 **, 18.20, 2.20** Звездная пыль.
15.15 В фокусе.
16.35 **, 2.35** Капитал.
17.35 Открытие торгов в Америке.
19.10 Итоги торгов в России.
19.35 **, 4.35** Рекламная пауза.
20.15 Эмитенты.
21.10 **, 1.10** Интрига дня.
22.35 Сфера интересов.
23.35 Персона.
0.10 Закрытие торгов в Америке.
0.15 В фокусе.

ЭКСПЛОРЕР

7.00 **, 13.00** «Мутация - искусство выживания». Док. фильм (Новая Зеландия).
8.00 **, 14.00** «Катастрофы в миллиард долларов». Док. сериал (США).
9.00 **, 15.00** Д/Ф «Жизнь на грани». (США - Великобритания).
10.00 **, 16.00, 22.00** «Подводники». Док. сериал (Австралия).
10.30 **, 16.30, 22.30** «Как потратить миллиард». Док. фильм (Великобритания).
11.00 **, 17.00** «72 часа: Настоящее преступление». Док. сериал (Канада).
11.30 **, 17.30 «ОСТАВШИЕСЯ В ЖИВЫХ»**. Драма (Великобритания).
12.00 **, 18.00** «ЮАР - отряд особого назначения». Док. фильм
19.00 «Экстремальные улики». Док. сериал (США).
19.30 «Экстрим вокруг света». Док. сериал (ЮАР).
20.10 «Жало, шипы и клыки». Док. сериал (Австралия).
21.00 Шоу «SAS джунгли - а ты бы смог? (Великобритания).
23.00 «Криминал-галерея». Док. сериал (США).
0.00 «Вызов «. Док. сериал (Великобритания).

ДИСКАВЕРИ

8.00 Невозможные ограбления: ограбление квартиры миллионера.
9.00 **, 15.00** Спастись и не погибнуть: побег из Алькатраса.
9.30 **, 15.30** Заговоры: проверка фактами: Папа Иоанн Павел Первый: загадочная смерть.
10.00 **, 16.00** Супер-войны на свалке: пожарные машины.
11.00 Страшная погода: ветер.
12.00 Мега-стройки: мосты через Гарлем (Нью-Йорк).
13.00 Американский чоппер: Команч, ч. 3.
14.00 Невозможные ограбления: ограбление квартиры миллионера?
17.00 Из чего это сделано?, 1-я серия.
18.00 Заезды: Вест Сайд.
19.00 Американские пожарные: 11-я серия.
20.00 **, 6.00** Мега-стройки: острова Фэнтези (Дубай).
21.00 Разрушители легенд: охладите упаковку пива!
22.00 **, 7.00** Американский чоппер: мотоцикл Майка.
23.00 Сценарий катастрофы: катастрофа на Кинг Кросс.
0.00 Наваждение: дьявольский дом.
1.00 Американские колымаги: деревяга 1942 года, ч. 2.
2.00 Доктор Дж.: медицинское расследование: отыскать истину.
3.00 Дерзкие проекты: «Большая траншея» Бостона.
4.00 Заезды: мир мрака.
5.00 Страшная погода: дождь.

ПЛАНЕТА ЖИВОТНЫХ

8.00 **, 14.00** Помощь домашним животным, 7-я серия.
8.30 **, 14.30** Самые забавные животные планеты, 35-я серия.
9.00 **, 15.00** Удивительные истории о животных, 214-я серия.
9.30 **, 15.30** Обезьяньи проделки, 13-я серия.
10.00 Поместье сурикатов: возлюби ближнего своего.
10.30 Ветеринары под солнцем.
11.00 **, 17.00** Людоеды: медведи.
11.30 **, 17.30** Добыча хищника.
12.00 Охотник за крокодилами: легенды Галапагоса.
13.00 Полиция Хьюстона - отдел по защите животных, 9-я серия.
16.00 Удивительные приключения в океане, 4-я серия.
18.00 Отдел по охране животных: полиция Майами, 14-я серия.
19.00 **, 3.00** Помощь домашним животным, 8-я серия.
19.30 **, 3.30** СОС дикой природы.
20.00 Удивительные истории о животных, 215-я серия.
20.30 Самые забавные животные планеты, 36-я серия.
21.00 **, 6.00** Поместье сурикатов.
21.30 **, 1.30, 6.30** Обезьяньи проделки, 14-я серия.
22.00 **, 5.00** Охотник за крокодилами: крокодилы революции.
23.00 **, 4.00** Жизнь млекопитающих.
0.00 **, 7.00** Полиция Хьюстона - отдел по защите животных.
1.00 Территория животных.
2.00 Скорая ветеринарная помощь.
2.30 Передовые ветеринарные технологии: Джек.

КАНАЛ ПУТЕШЕСТВИЙ

10.00 **, 16.00, 22.00, 3.00** Хроники парусника. Бали - Сейшельские острова.
11.00 **, 21.00** Далекие берега. Патмос, Марафи, Арси и Липси.
11.30 **, 21.30, 2.30** Путешествия и приключения. США.
12.00 **, 23.00** Землепроходцы. Бомбей, Индия.
12.30 Землепроходцы. Руины Тикаля, Гватемала.
13.00 Аввентура - путешествия по итальянской кухне. Маремма.
13.30 Флойд откупоривает. Шампань.
14.00 Поход по всему свету. Центральная Америка.
15.00 Поход по всему свету. Новая Зеландия.
17.00 **, 17.30** Томимый жаждой путешественник. 2005.
18.00 Поход по всему свету. Путеводитель по Нью-Йорку.
19.00 Путеводители по земному шару.
19.30 Развилка в Африке. Занзибар.
20.00 По Восточной Европе. Венгрия.
20.30 Страсть к путешествиям. Мармарис.
23.30 Землепроходцы.
0.00 Вниз по железной дороге. Вьетнам.
1.00 Поход по всему свету. Монголия.
2.00 Урбанизация. Токио, ч. 3.

РОССИЯ-СПОРТ

4.40 , **13.10** Хоккей. Чемпионат мира.
7.00 , **9.00, 13.00, 18.10, 20.55, 23.50** «Вести-спорт».
7.10 , **9.10** «Спортивный календарь».
7.15 «Скоростной участок».
7.50 Автоспорт. Чемпионат мира по ралли. «Ралли Сардинии».
9.15 , **1.10** Баскетбол. Чемпионат России. Мужчины. Матч за 3-е место.
11.10 «Сборная России». Б. Сайтиев.
11.45 Спортивные танцы. Кубок мира-2005 среди профессионалов.
12.40 «Рыбалка с Радзишевским».
15.40 Русский бильярд. VI Открытый турнир чемпионов.
17.35 «Путь Дракона».
18.20 Навстречу ЧМ по футболу.
18.55 Баскетбол. Чемпионат России. Мужчины. Финал.
21.05 Хоккей. Кубок Европейских чемпионов. Финал. «Динамо» (Россия) - «Кэрпэт» (Финляндия).
23.15 Водно-моторный спорт. Чемпионат мира в классе «Р-1».
0.00 «Го-о-ол!!!»
3.30 Конный спорт. Конкур. Кубок клубов России.

ДЕТСКИЙ ПРОЕКТ

5.00 **-4.00** 7 новостей. Каждый час.
5.05 , **12.05** «Советский спорт».
5.25 , **12.25** Бокс. Легендарные бои.
6.05 Зарядка для страны.
6.25 , **7.25, 8.25** Веселые старты.
7.05 Назло рекордам.
8.05 , **9.05, 18.05** Музыкальный трек.
9.25 **«КОМАНДА МЕЧТА»**. Сериал
10.05 , **14.35, 21.05** NBA Live!
10.25 , **15.25, 18.25, 19.25, 20.25, 22.25** Экстрим.
11.05 , **17.05, 3.05** Хоккей на траве. Женщины. «Московский строитель» - «Динамо-Строитель» (Екатеринбург).
13.05 , **22.05** Бешеные колеса.
13.25 , **21.25** High Action Adrenaline.
14.05 , **1.05** Nissan sports adventure.
15.05 Экстремальный контакт.
16.05 , **2.05** KOTV: классика бокса.
19.05 Магия оружия.
20.05 Sports Worx.
23.05 Дартс. ЧМ.
0.05 , **4.05** European Open Poker.

ТЕЛЕКЛУБ

20.00 **«ДОСЬЕ ДЕТЕКТИВА ДУБРОВСКОГО»**, 16-я серия. Сериал
21.00 **«АВАНТЮРИСТКА»**. Сериал Фильм 1, ч. 1.
22.00 **«NEXT 3»**, 9-я серия. Сериал
23.00 , **0.30** **«ПРИКЛЮЧЕНИЯ ШЕРЛОКА ХОЛМСА И ДОКТОРА ВАТСОНА»**. Сериал
2.00 **«ДОСЬЕ ДЕТЕКТИВА ДУБРОВСКОГО»**, 17-я серия. Сериал

ЕВРОСПОРТ

10.30 , **3.00** Футбол от «Жиллетт».
11.00 Футбол. Сезон ЧМ.
11.30 Футбол. Евроголы.
12.30 Футбол. Кубок мира от «Жиллетт».
13.00 Футбол. Сезон ЧМ. Легенды
15.00 , **21.45** Футбол. Кубок мира. Товарищеский матч. Австрия - Хорватия.
16.00 Велоспорт. Национальный тур. Тур Италии.
19.30 Олимпийские игры. Тележурнал.
20.00 Футбол. Молодежный фестиваль. Матч за 3-е место.
22.30 Футбол. Молодежный фестиваль. Финал.
0.15 Парусный спорт.
0.20 Мультиспорт по средам.
0.30 Конный спорт. Суперлига в Германии (Аахен).

EuroNews ЕВРОПЕЙСКИЕ НОВОСТИ

8.00 **-12.30** Новости за завтраком. Каждые 30 минут.
13.00 , **13.30, 14.00, 14.30, 17.00, 17.30, 18.00, 18.30** Новости и стиль жизни.
13.17 , **13.47, 17.17, 17.47** Европейцы.
14.17 , **18.17** Парламент.
14.47 , **18.47** Ле маг.
15.00 , **15.30, 16.00, 16.30** Новости за ланчем.
19.00 **-3.30** Вечерние новости. Каждые 30 минут.
4.00 **-7.30** Подробные ночные новости. Каждые 30 минут.

ТНТ

7.00 Новости «fm-Медиа».
7.10 **«ОХ УЖ ЭТИ ДЕТКИ»**. Мультсериал
7.35 **«КАК ГОВОРИТ ДЖИНДЖЕР»**. Мультсериал
8.00 **«ДИКАЯ СЕМЕЙКА ТОРНБЕРРИ»**. Мультсериал
8.30 Новости «fm-Медиа».
8.45 Спортweek.
9.00 **«ПРИЕЗЖИЕ»**. Комедия (США).
11.15 **«АГЕНТСТВО НЛС»**. Сериал
12.15 **«КОТОПЕС»**. Мультсериал
12.40 **«ПРИКЛЮЧЕНИЯ ДЖИММИ НЕЙТРОНА, МАЛЬЧИКА-ГЕНИЯ»**. Мультсериал
13.05 **«ЭЙ, АРНОЛЬД»**, 1-я серия. Мультсериал
13.30 , **14.30, 19.45** Такси.
14.00 Новости «fm-Медиа».
14.15 Тула: инструкция по применению.
15.00 Шоу [офис].
16.00 , **21.00** Шоу «Дом 2. Новая любовь!»
17.00 «Школа ремонта». «Золотая осень».
18.00 Ток-шоу «Запретная зона».
19.00 Новости «fm-Медиа».
19.30 Тула: инструкция по применению.
20.00 Реалити «Возможности пластической хирургии».
22.00 **«КУРЬЕР»**. Комедия
0.00 Шоу «Дом 2. После заката».
0.35 Новости «fm-Медиа».

ДАРЬЯЛ-ТВ

6.55 Программа о туризме: прекрасен край России.
7.00 , **7.30, 14.30** Мультфильм.
8.00 , **12.05, 19.00** Самое смешное видео.
8.30 , **15.30, 21.40** Фильм «Как уходили кумиры. Владислав Дворжецкий».
8.55 , **17.55** Неслучайная музыка.
9.00 Телемагазин.
9.30 , **0.20** «Карданный вал+».
9.50 **«ЧИСТИЛЬЩИК ДЖЕК»**. Х/ф
12.30 **«КОМАНДА «А»**. Сериал
13.30 , **18.00** **«КРУТОЙ УОКЕР»**. Сериал
15.00 Мультфильм.
15.55 **«Я СЛУЖУ НА ГРАНИЦЕ»**. Х/ф
19.25 Самое смешное видео.
19.55 **«МУЖСКАЯ РАБОТА 2»**, 2-я серия. Сериал
21.00 , **1.55** «Опергруппа, на выезд!»
22.05 **«ЭПИЦЕНТР»**. Х/ф
0.40 Агентство криминальных новостей.
1.05 «Общероссийский конкурс супермужчина России». Дневники.
1.25 Девушки не против...
2.30 **«ПРАВО НА ВЫСТРЕЛ»**. Х/ф

НАЦИОНАЛЬНАЯ ГЕОГРАФИЯ

14.00 , **20.00** Люди и железо, ч. 3.
15.00 , **22.00** Малые пингвины.
16.00 , **23.00** Суперсооружения: Крупнейший порт мира.
17.00 Дело о планете Земля: Нападения акул.
18.00 Суперсооружения: Мост Милло.
19.00 Реальность или фантастика? Чудовища озер.
21.00 Рассказы о неистовстве природы: Мексика.
21.30 Рассказы о неистовстве природы: Бразилия.
0.00 , **3.00** Дело о планете Земля: Супервулканы.
1.00 , **4.00** Суперсооружения: Пальмовые острова в Дубае.
2.00 Расследования авиакатастроф: Пожар на борту.

02-TV

7.15 **-22.40** Рекламно-информационный блок.
7.00 На подъеме! Бодрое утро.
7.20 Афиша.
7.45 , **21.50** Новости «fm-Медиа».
8.00 , **18.20** Крутящий момент.
9.00 События. Тульское время.
9.15 Повод для встреч.
11.45 , **14.45, 16.45, 18.45, 21.45** Новости зарубежной прессы.
11.55 , **14.55, 16.55. 20.55** Новости российской прессы.
19.00 Православная библиотека.
21.00 События. Тульское время.
21.20 Без протокола.
21.30 За кадром.

ТВ-ЦЕНТР Тула

6.00 «Настроение».
7.00 **События. Тульское время.**
8.40 **«ФАНАТ»**. Х/ф
10.45 «Московская афиша».
10.55 «Москва Серебряного века». А. Ахматова, ч. 3.
11.30 , **0.30** «Петровка, 38».
11.45 , **14.45, 19.50, 0.00** «События. Время московское».
12.00 «Лицом к городу».
13.00 **«ОДНО ДЕЛО НА ДВОИХ»**. Сериал (Германия).
14.10 «Деловая Москва».
14.30 «Доходное место».
15.00 Телевикторина «Алло, ТВ!»
15.30 **«УНДИНА»**. Сериал (Россия).
16.30 «Подводные джунгли Борнео». Док. фильм
17.30 **«РАЗВЯЗКА ПЕТЕРБУРГСКИХ ТАЙН»**. Сериал
18.40 **«СОКРОВИЩА САНКТ-ПЕТЕРБУРГА»**. Сериал
19.00 **События. Тульское время.**
19.25 **Прогноз погоды.**
19.30 **Экономическая среда.**
20.20 **«ПРИЧИНА СМЕРТИ»**. Х/ф (США - Канада).
22.25 «Наша версия».
23.15 Лотерея «Олимпион».
23.20 «Времечко».
0.25 «5 минут спорта».
0.45 **«ВЫХОДА НЕТ»**. Боевик (США).
2.40 «Синий троллейбус».
3.15 **«СЛЕДСТВИЕ ВЕДЕТ ЗИСКА»**. Сериал (Германия).

ТВ-1000

4.00 **«ПРОКЛЯТИЕ»**. Ужасы (Япония).
6.00 **«ФОКУС»**. Х/ф
8.00 **«КИНСИ»**. Х/ф (США - Германия).
10.00 **«НЕЗАКОНЧЕННАЯ ЖИЗНЬ»**. Х/ф (США - Германия).
12.00 **«ЖАНДАРМ И ЖАНДАРМЕТКИ»**. Комедия (Франция).
14.00 «Неотразимая Марта».
16.00 **«НАСТОЯЩАЯ МАККОЙ»**. Х/ф (США).
18.00 **«ПО ТУ СТОРОНУ ЗАКОНА»**. Х/ф (Германия - Канада).
20.00 **«УРОК ВЫЖИВАНИЯ»**. Х/ф (Канада, 2003 г.)
Режиссер: С. Фьюри. В ролях: Д. Лундгрен, А. Карзис, К. Добо.
Сэм Декер, учитель в средней школе Линкольн, гроза своих подопечных. Сэм - бывший спецназовец, поэтому он запросто останется после уроков с группой провинившихся студентов, от которых можно ждать чего угодно...
22.00 **«ПРОКЛЯТИЕ 2»**. Ужасы (Япония).
0.00 Playboy.

МТВ

6.00 , **8.00, 14.00** MTV пульс.
7.00 , **13.00** Ru-zone.
8.45 , **15.00, 23.00** News блок Daily.
9.00 Русская 10-ка. Хит-парад.
10.00 Киночарт с Арчи.
10.30 , **22.00** **«КЛИНИКА»**. Сериал
11.00 , **21.00** **«КЛУБ»**. Сериал
12.00 , **18.00, 22.30** По домам. Фабрика Звезд.
12.30 Обыск и свидание.
15.15 Копы под прицелом.
15.30 Стоп! Снято. Foo Fighters.
16.00 SMS чарт.
17.00 Рингтон чарт. Хит-парад.
18.30 Анимэ.
19.00 Мобильные роботы.
20.00 Доктор Голливуд.
23.15 Одна неудачная поездка.
23.45 Ночной флирт.
0.45 Самые-самые: сердце.

MEZZO

8.00 , **14.05, 22.00** Выбор Меццо.
11.50 , **15.35, 22.40** Меццо маг.
12.00 Классический концерт.
13.05 «Ван Клиберн - Еще!»
13.30 Классический концерт.
15.45 Юбилей Майлса Дэвиса. Рафаэль Уолфиш и Джон Йорк.
16.55 Классический концерт.
18.55 «Ван Клиберн - Еще! Красота или правда?»
19.15 Классический концерт.
19.45 Мультфильм
20.15 Мастера русской анимации.
21.00 Выбор Меццо.
22.50 «Иван Моравец: Портрет».

JETIX

8.00 **«ПРИНЦЕССА СИССИ»**.
8.20 **«ШКОДЛИВЫЙ ПЕС»**.
8.40 **«ПИРАТ БЕШЕНЫЙ ДЖЕК»**.
8.50 **«УОЛТЕР МЭЛОН»**.
9.15 **«ГАДЖЕТ И ГАДЖЕТЯНЕ»**.
9.40 , **13.00, 19.30** **«СОНИК ИКС»**.
10.05 , **17.10, 21.20** **«РЕБЯТА АЛЬФА НА МАШИНАХ»**.
10.30 , **18.00** **«ТОФУ»**.
10.55 , **15.50** **«ДЕТКИ ИЗ КЛАССА 402»**.
11.15 , **14.15, 17.35, 20.35, 0.50** **«СУПЕРРОБОТ И ОБЕЗЬЯНЬЯ КОМАНДА»**.
11.40 , **12.00, 16.15** **«ЖИЗНЬ С ЛУИ»**.
12.20 , **12.40, 18.40** **«W.I.T.C.H. ВЕДЬМА»**.
13.25 , **13.50, 19.50** **«ТОЛЬКО ШПИОНЫ»**.
14.40 , **15.05** **«ЧТО С ЭНДИ?»**
15.30 , **18.20** **«ТУТЕНШТЕЙН»**.
16.35 **«ЖИЗНЬ С ЛУИ»**.
17.00 **«PUCCA»**.
19.05 **«W.I.T.C.H. ВЕДЬМА»**.
20.15 **«ТОЛЬКО ШПИОНЫ»**.
21.00 , **1.15** **«ГОНЩИКИ НАСКАР»**.
21.45 , **22.10** **«КОРОЛЬ ШАМАНОВ»**.
22.35 , **23.00** **«ЧЕЛОВЕК-ПАУК»**.
23.20 **«НЕВЕРОЯТНЫЙ ХАЛК»**.
23.45 **«ИКС-МЭН»**.
0.05 **«ФАНТАСТИЧЕСКАЯ ЧЕТВЕРКА»**.
0.30 , **1.35** **«ДИАБОЛИК»**.

XXI ВЕК

10.00 , **18.00, 2.00** **«ХЕМИНГУЭЙ»**, 3-я серия. Драма (Италия - Франция - Германия - США).
11.45 , **19.45, 3.45** **«ЖЕСТЯНОЙ КУБОК»**. Комедия (США, 1996 г.)
Режиссер: Р. Шелтон. В ролях: К. Костнер, Д. Джонсон, Р. Руссо.
У гольфиста-неудачника берет уроки красавица психотерапевт, невеста расчетливого и подлого гольфиста...
14.00 , **22.00, 6.00** **«ПРЕКРАСНАЯ ИСТОРИЯ»**, 2-я серия. Драма (Франция).
15.50 , **23.50, 7.50** **«КОББ»**. Драма (США, 1994 г.)
Режиссер: Р. Шелтон. В ролях: Т. Ли Джонс, Л. Давидович.
Тайрус Реймонд Кобб - американская суперзвезда бейсбола. Его любили, его ненавидели...

МУЗ-ТВ

5.00 , **7.00** «Энергетик».
6.00 , **10.00** «Наше».
9.00 «Очень важная персона».
9.30 «Срочный хит-парад».
11.05 , **23.45** Pro-новости.
11.25 , **23.00** «Полный фэшн».
11.55 «Самые горячие киносцены».
12.55 «Правила съемки».
13.20 Руки вверх. 10 лет. Все по-честному.
13.50 , **3.00** «Шейкер».
14.35 Pro-новости. Премии Муз-ТВ 2006.
14.40 «Алфавит».
14.50 , **20.15** «Звездные сплетни».
15.20 , **21.10, 23.25** «Народный артист 3».
15.40 «Стальная тревога».
16.10 «Видеотека».
16.25 , **0.05** «Музыка со SMSыслом».
17.15 Руки вверх. 10 лет. Все по-честному.
17.50 «FAQ».
18.15 «Стилистика».
18.55 «Звезды зажигают».
19.55 , **20.55** «Мультяшка».
21.25 Руки вверх. 10 лет. Все по-честному.
22.00 «Напросились».
22.25 «Испытание верности».
0.00 «Мобильная 10-ка».

ТВ-3 Тула

6.30 Победоносный голос верующего.
7.00 , **8.30, 13.30** Мультфильм.
7.30 **«СЕКРЕТЫ САБРИНЫ»**, 15-я серия. Мультсериал
8.00 **«ЛЮДИ ИКС»**, 73-я серия. Мультсериал
9.00 **«ВЫСШАЯ ЛИГА»**. Х/ф (США).
11.00 **«ЗЕМЛЕТРЯСЕНИЕ»**. Х/ф (Канада - Литва).
13.00 «Осторожно, Модерн!»
14.00 **«ПЕС-ЧЕМПИОН»**. Х/ф (США).
15.45 **«ОГОНЬ НА ПОРАЖЕНИЕ»**. Х/ф (США).
18.00 , **3.00** **«ТРЕТЬЯ СМЕНА»**, 127-я серия. Сериал
19.00 **«ДРЕВНИЕ ВОИНЫ»**. Х/ф (США).
21.00 **«СУДЬЯ ДРЕДД»**. Х/ф (США, 1995 г.)
Режиссер: Д. Кэннон. В ролях: С. Сталлоне, О. Ассанте, Д. Лэйн.
2115 год. Глобальная экологическая катастрофа. Остатки цивилизации - несколько огромных мегаполисов, на улицах которых царят насилие и хаос. Тогда власть на земле в свои руки берут «судьи», которые олицетворяют закон и справедливость.
23.00 **«ЦЕЛЬ НОМЕР ОДИН»**. Х/ф (США).
1.00 **«ОГОНЬ»**. Х/ф (Канада - Румыния).

«ДАМСКИЙ КЛУБ»

7.00 , **0.20** Музыка на канале.
7.20 **«СЕКРЕТЫ»**. Сериал
7.50 , **11.00, 18.00** «Красотка».
8.25 Fashion.
9.00 «С добрым утром, любимая!»
10.00 , **19.00** «Товары любимым».
12.00 «Твой дом».
13.00 «Приятного аппетита».
14.00 **«ОСТОРОЖНО, ЛЮБОВЬ»**. Мелодрама (Франция).
15.40 «Следы в истории».
16.00 «Наши дети».
17.00 **«СЕКРЕТЫ»**. Сериал
20.00 «Зеркало жизни».
21.00 «Ваш личный парапсихолог».
22.00 «Сексуальная революция».
23.00 **«ЗОЛОТАЯ МИНА»**, 1-я серия. Детектив
1-я серия.

«РУССКИЙ ИЛЛЮЗИОН»

0.00 , **6.00, 12.00** **«БЛУЖДАЮЩИЕ ОГОНЬКИ»**, 1-я серия. Сериал
1-я серия.
2.00 , **8.00, 14.00** **«РОССИЯ МОЛОДАЯ»**, 1-я серия. Х/ф
3.30 , **9.30, 15.30** «Русские летят». Док. фильм Фильм 4.
4.00 , **10.00, 16.00** **«АДАМ ЖЕНИТСЯ НА ЕВЕ»**, 2-я серия. Комедия
18.00 **«БЛУЖДАЮЩИЕ ОГОНЬКИ»**, 2-я серия. Сказка
20.00 **«РОССИЯ МОЛОДАЯ»**, 2-я серия. Х/ф
22.00 **«КОШКА НА РАСКАЛЕННОЙ КРЫШЕ»**, 1-я серия. Драма
1-я серия.

ТВ-МИР

6.40 Заряжайся!
7.30 **«БЛИЗНЕЦЫ»**, 84-я серия. Сериал
8.30 **«КЛУБНИЧКА»**. Сериал
9.30 , **12.30, 15.30, 18.30, 21.30** «Новости Содружества».
9.45 **«ВЗБЕСИВШИЙСЯ АВТОБУС»**. Х/ф
11.40 , **18.10** «Тик-так».
12.50 **«БЛИЗНЕЦЫ»**, 85-я серия. Сериал
14.20 Спорная территория.
16.00 **«БЛУЖДАЮЩИЕ ЗВЕЗДЫ»**, 2-я серия. Х/ф (Украина - Россия - Австрия - США).
18.50 Акценты.
19.10 **«ТАНК «Клим Ворошилов-2»**. Х/ф
20.50 «Чемодан историй».
21.55 **«ЧЕРТОВЫ КУКЛЫ»**. Х/ф («Беларусьфильм», 1993 г.)
Режиссер: Ю. Рыбчонок. В ролях: А. Анкудинов, Ю. Кураускайте, Н. Кишова.
Молодой француз получает королевскую премию за научное открытие. Новый лауреат соглашается стать клиентом элитарного банка, где хранится «будущее потомство» многих великих людей. Узнав об этом, невеста француза, дочь греческого миллионера, решает уничтожить этот банк...
23.15 Юмор для полуночников «Клубничка».

ШКОЛЬНИК

7.55 , **15.55, 23.55** Программа передач.
8.00 , **16.00, 0.00** История 10 класс. «Образование СССР».
8.45 , **16.45, 0.45** «Опасная зона».
9.00 , **17.00, 1.00** Алгебра 10 класс. «Графики сложных функций».
9.45 , **17.45, 1.45** **«Карета для Золушки»**. Мультфильм
10.00 , **18.00, 2.00** «Россия - 2003»: «Рязанская область».
10.15 , **18.15, 2.15** **«КАЩЕЙ БЕССМЕРТНЫЙ»**. Х/ф
11.20 , **19.20, 3.20** **«БОЕВОЙ КИНОСБОРНИК «Наши девушки (Тоня)»**. Х/ф
12.00 , **20.00, 4.00** Педсовет.
12.30 , **20.30, 4.30** «Москва на все времена»: «Серебряный век русской литературы».
13.00 , **21.00, 5.00** Телеигра «Идущие вперед».
13.30 , **21.30, 5.30** «Золотое кольцо Москвы»: «Путешествие на остров». Фильм 1.
14.00 , **22.00, 6.00** Физика 10 класс. «Решение задач по теме: «Применение закона сохранения энергии к механическим и тепловым процессам».
14.45 , **22.45, 6.45** «Москвоведение»: «Государственный исторический музей на Красной площади», ч. 4.
15.10 , **23.10, 7.10** Русский язык 10 класс. «Н и НН в разных частях речи».

ФИЛЬМ ДНЯ

ТВ-1000, 22.00

«ПРОКЛЯТИЕ 2». (Япония, 2002 г.)

Режиссер: Такаши Шимизу.

В ролях: Норико Сакай, Чихару Нияма, Юи Ишикава, Такако Фуджи.

Ужасы. Самое страшное из всех проклятий - предсмертное. В тот миг, когда невинного человека настигает жестокая насильственная смерть, ярость и ненависть несчастной жертвы обрушивается на то место, где было совершено злодеяние.

Тошио (Юя Озеки) убила мать, и теперь маленький зомби мстит всем обитателям дома.

ПЕРВЫЙ КАНАЛ

5.00 Новости.
5.05 «Первая программа».
6.00 «Доброе утро!»
9.00 Новости.
9.10 **«УБОЙНАЯ СИЛА»**. Сериал
10.20 «Детективы».
10.50 «Малахов+».
12.00 Новости.
12.20 **«КАВАЛЕРЫ «МОРСКОЙ ЗВЕЗДЫ»**. Сериал
13.20 **«ПО СЛЕДАМ МИККИ МАУСА»**. Мультсериал
13.50 **«АЛЕКСАНДРОВСКИЙ САД»**. Сериал
15.00 Новости.
15.10 «Лолита. Без комплексов».
16.00 **«ТАЛИСМАН»**. Сериал
17.00 «Федеральный судья».
18.00 Вечерние новости.
18.10 «Вне закона»: «Куда уходит детство».
18.50 **«ЛЮБОВЬ КАК ЛЮБОВЬ»**. Сериал
20.00 «Человек и закон».
21.00 «Время».
21.30 **«АЛЕКСАНДРОВСКИЙ САД»**. Сериал
22.30 «Михаил Круг. Убийство по законам жанра». Док. фильм
23.40 Ночные новости.
0.00 «Судите сами».
1.00 **, 3.05 «12 ОБЕЗЬЯН»**. Триллер (США, 1986 г.)

Брюс Уиллис.

Режиссер: У. Хайк. В ролях: Б. Уиллис, Б. Питт, М. Чэнс.
Смертельный вирус в 1996 году стирает с лица Земли почти всех людей. К 2035 году на Земле остается только один процент населения. Выжившие люди вынуждены жить в подземелье. Появление фатального вируса таинственным образом связано с организацией под названием «Армия 12 обезьян»…

3.00 Новости.
3.20 «Что? Где? Когда?» Финал весенних игр.

РОССИЯ ТВ-Тула

5.00 «Доброе утро, Россия!»
6.45 **, 7.15, 7.45, 8.15** «Местное время. Вести - Тула».
8.45 **«Я ТЕБЯ ЛЮБЛЮ»**. Сериал
9.50 «Аркадий Гайдар. Последняя тайна». Док. фильм
10.50 «Вести. Дежурная часть».
11.00 «Вести».
11.30 «Местное время. Вести - Тула».
11.50 **«КОЛЛЕКЦИЯ»**. Сериал
12.50 Ток-шоу «Частная жизнь».
13.50 «Вести. Дежурная часть».
14.00 «Вести».
14.20 «Местное время. Вести - Тула».
14.40 **«ЛЮБОВЬ МОЯ»**. Сериал
15.10 «Суд идет».
16.25 «Кулагин и партнеры».
17.00 «Вести».
17.20 «Местное время. Вести - Тула».
17.40 **«ОБРЕЧЕННАЯ СТАТЬ ЗВЕЗДОЙ»**. Сериал
18.40 **«ВОЛЧИЦА»**. Сериал
19.40 «Вести. Дежурная часть».
20.00 «Вести».
20.40 «Местное время. Вести - Тула».
21.00 «Спокойной ночи, малыши!»
21.10 **«Я ТЕБЯ ЛЮБЛЮ»**. Сериал
22.15 «НЛО Третьего рейха». Док. фильм
23.15 **«КОЛЛЕКЦИЯ»**. Сериал
0.15 «Вести+».
0.35 **«СОБАЧИЙ ПОЛДЕНЬ»**. Х/ф (США, 1975 г.)

Кэрол Кэйн.

Режиссер: С. Люмет. В ролях: А. Пачино, Д. Казале, Ч. Дернинг.
О ветеране Вьетнама, гомосексуалисте, да к тому же еще и женатом и имеющем двоих детей. Доведенный до отчаяния безысходностью - ему нужны были деньги для его любовника, чтобы сделать операцию по перемене пола, он захватывает заложников в банке…

3.10 «Дорожный патруль».
3.25 **«МИСТЕР СТЕРЛИНГ»**. Сериал (США).
4.10 **«КАРЕН СИСКО»**. Сериал (США).

НТВ

6.00 «Сегодня утром».
9.00 **«ДНЕВНИК УБИЙЦЫ»**. Сериал
10.00 «Сегодня».
10.15 «Главная дорога».
10.50 Ток-шоу «Принцип домино».
11.55 «Рублевка. Live».
13.00 «Сегодня».
13.30 **«ОХОТА НА ГЕНИЯ»**. Сериал
14.30 **«ДОКТОР ЖИВАГО»**. Сериал
15.35 «Чрезвычайное происшествие. Обзор».
16.00 «Сегодня».
16.15 **«КАМЕНСКАЯ»**. Сериал **«Чужая маска»**.
18.35 «Чрезвычайное происшествие. Обзор».
19.00 «Сегодня».
19.40 **«ОХОТА НА ГЕНИЯ»**. Сериал
20.50 **«ДОКТОР ЖИВАГО»**. Сериал
22.00 «Сегодня».
22.45 Ток-шоу «К барьеру!»
0.00 **«БАЛ МОНСТРОВ»**. Х/ф (США, 2001 г.)

Холи Бери.

Режиссер: М. Форстер. В ролях: Б. Боб Торнтон, Х. Леджер, Х. Бери.
Хэнк Грабовски уже много лет работает в тюрьме родного города. Ему приходится исполнять обязанности палача. Когда приходит черед казнить чернокожего заключенного Лоуренса Масгроува, убийцу полицейского, он делает это охотно…

2.35 **«ОКТАГОН»**. Боевик (США, 1980 г.)
Режиссер: Э. Карсон. В ролях: Ч. Норрис, К. Карлсон, Л. Ван Клифф.
Богатая дама Джастин насмерть напугана: ей угрожает банда головорезов. Единственное, что может ее спасти - это телохранитель, самый лучший. И она находит его. Но Скотта Джеймса, бывшего чемпиона по каратэ, не так-то легко уговорить…

4.25 **«ВЕРОНИКА МАРС»**. Сериал (США).
5.10 **«ДЕДВУД»**. Сериал (США).

СТС-ТУЛА

6.00 **«ЗЕНА - КОРОЛЕВА ВОИНОВ»**. Сериал
6.50 **«СМЕШАРИКИ»**. Мультсериал
7.00 **«ВЕСЕЛЫЕ МЕЛОДИИ»**. Мультсериал
7.30 **«МОЯ ПРЕКРАСНАЯ НЯНЯ»**. Сериал
8.00 **«НЕ РОДИСЬ КРАСИВОЙ»**. Сериал
9.00 Новости «fm-Медиа»
Прогноз погоды
Курс валют
9.28 Настроение с Е. Гришковцом.
9.30 **«ДЕДУШКА МОЕЙ МЕЧТЫ»**. Сериал
10.00 **«ДАША ВАСИЛЬЕВА. ЛЮБИТЕЛЬНИЦА ЧАСТНОГО СЫСКА»**. Сериал Фильм 2. **«За всеми зайцами»**, ч. 1.
12.00 **«БЕДНАЯ НАСТЯ»**. Сериал
13.00 **«КАК СКАЗАЛ ДЖИМ»**. Сериал
13.30 Новости «fm-Медиа»
Прогноз погоды
Курс валют
14.00 **«КОРОЛЬ АРТУР И РЫЦАРИ БЕЗ СТРАХА И УПРЕКА»**. Мультсериал
14.30 **«САМУРАЙ ИКС»**. Мультсериал
15.00 **«ШАМАН КИНГ»**. Мультсериал
15.30 **«ПОДЗЕМЕЛЬЕ ДРАКОНОВ»**. Мультсериал
16.00 **«ЛИЗЗИ МАГУАЙЕР»**. Сериал
16.30 **«ШКОЛА «ЧЕРНАЯ ДЫРА»**. Сериал
17.00 **«САБРИНА - МАЛЕНЬКАЯ ВЕДЬМА»**. Сериал
17.30 **«ЗАЧАРОВАННЫЕ»**. Сериал
18.30 **«ДЕДУШКА МОЕЙ МЕЧТЫ»**. Сериал
19.30 Новости «fm-Медиа»
Прогноз погоды
Курс валют
19.58 Настроение с Е. Гришковцом.
20.00 **«НЕ РОДИСЬ КРАСИВОЙ»**. Сериал
21.00 **«КТО В ДОМЕ ХОЗЯИН?»** Сериал
21.30 **«ВЕДЬМА ИЗ БЛЭР 2. КНИГА ТЕНЕЙ»**. Х/ф
23.30 Новости «fm-Медиа»
Прогноз погоды
Курс валют
23.58 Настроение с Е. Гришковцом.
0.00 **«КТО В ДОМЕ ХОЗЯИН?»** Сериал
0.30 Детали.
1.30 **«ТАКСИСТ»**. Сериал
2.20 **«КИПАРИСОВАЯ ВЕТКА»**. Триллер (США).
3.45 **«ДЕТЕКТИВНОЕ АГЕНТСТВО «ЛУННЫЙ СВЕТ»**. Сериал

КУЛЬТУРА

7.00 «Евроньюс».
10.00 **, 19.30, 0.00** «Новости культуры».
10.20 **, 1.20** Программа передач.
10.30 «Наследие древних цивилизаций», 6-я серия. Док. сериал «Древняя Аравия». (Италия).
11.00 **«ЧЕРНЫЙ ПЕТР»**. Х/ф (Чехословакия).
12.30 **«Сказка про Колобка»**. Мультфильм
12.40 «Апокриф».
13.20 «Реальная фантастика».
13.35 **«ЖЕНСКИЕ РАДОСТИ И ПЕЧАЛИ»**. Х/ф
15.00 «Нет пощады никому…».
15.30 Письма из провинции. Н. Новгород.
16.00 **«СМЕШАРИКИ»**. Мультсериал
16.30 **«САМАЯ ПЛОХАЯ ВЕДЬМА В КОЛЛЕДЖЕ ВОЛШЕБНИКОВ»**, 12-я серия. Сериал (Великобритания - Канада).
16.55 **, 1.25** «Голая наука», 22-я серия. Док. сериал «Лох-Несс». (Великобритания).
17.45 «Порядок слов».
17.50 «Петербург: время и место». «Его называли Мишель…».
18.20 «Билет в Большой».
19.00 «Тайны русского оружия». «Залп из глубины». Фильм 2.
19.50 «Ночной полет».
20.20 **«ВАЛЕНТИН И ВАЛЕНТИНА»**. Х/ф
21.50 «Хранитель вахтанговской школы».
22.35 «Культурная революция».
23.30 «Михаил Булгаков. Черный снег». А. Смелянского. Пер. 12.
0.25 **«СЕМЬЯ ТИБО»**, ч. 6. **«Два Оскара Тибо»**. Сериал (Франция - Бельгия).

ЗВЕЗДА

6.00 **, 8.00, 22.30** «Служивые люди».
6.30 **, 8.30, 22.00** «Крылья Отчизны».
7.00 **, 15.00, 5.30** Мультфильм.
7.35 **, 0.40, 4.40** Топ-новости.
9.00 «Технодром имени Кулибина».
9.30 **, 23.40** «Война на море». Док. фильм
10.30 **, 0.45** «Легенды российского спорта». Док. сериал
11.00 **, 17.25 «ПЕТЕРБУРГСКИЕ ТАЙНЫ»**, 4-я серия. Х/ф (Россия).
12.00 **«ПРИЗНАТЬ ВИНОВНЫМ»**. Х/ф
13.45 **, 1.15** «Великие иллюзии: история фокуса». Док. сериал
14.15 **, 1.45** «Секреты фильмов о дикой природе». Док. сериал
15.30 «Наука для нас».
16.00 **, 5.00** «Черноморский объектив». (Севастополь).
16.30 «Звездный городок. Союз».
18.30 **, 2.15 «МОЙ ДРУГ ИВАН ЛАПШИН»**. Х/ф
20.20 **«ЧЕЛОВЕК, КОТОРЫЙ СОМНЕВАЕТСЯ»**. Х/ф
23.00 **, 4.00** Ток-шоу «Настоящее».

ПЛЮС 12 REN-TV

6.00 **«Новости Тулы».**
6.15 Музыкальный канал.
6.30 **«НЕПОБЕДИМАЯ КОМАНДА СУПЕРОБЕЗЬЯНОК»**. Мультсериал (США).
7.00 **«Открытие века».**
8.15 **«СОЛДАТЫ 8»**. Сериал
9.30 «24».
9.50 «Час суда. Дела семейные».
10.50 «Час суда».
11.55 «Жить вкусно с Джейми Оливером». (Великобритания).
12.30 «24».
13.00 Гейм-шоу «Сделка?!»
14.15 **«СЕКРЕТНЫЕ МАТЕРИАЛЫ»**. Сериал (США).
15.15 **«ИНСТРУКТОР»**. Сериал
16.30 **«СТУДЕНТЫ 2»**. Сериал
17.45 **«СОЛДАТЫ 8»**. Сериал
19.00 **«СИМПСОНЫ»**. Мультсериал (США).
19.30 **«Новости Тулы».**
20.30 Гейм-шоу «Сделка?!»
21.40 **«СОЛДАТЫ 8»**. Сериал
22.50 «Суперняня».
0.00 **«Новости Тулы».**
0.15 «24».
0.50 **«ТВОИ РУКИ НА МОИХ БЕДРАХ»**. Комедия (Франция).
2.45 **«МЯТЕЖНЫЙ ДУХ»**. Сериал (Аргентина).
3.40 **«СЕКРЕТНЫЕ МАТЕРИАЛЫ»**. Сериал (США).
4.25 «Невероятные истории».

«ДОМАШНИЙ»

7.00 **, 18.30** Городские новости.
7.30 «Полезное утро».
10.30 **«НЕ БЫЛО ПЕЧАЛИ»**. Мелодрама
12.00 Друзья моего хозяина.
12.30 Цветочные истории.
13.00 «Полезный день».
15.15 **«ЗЕМЛЯ ЛЮБВИ»**. Сериал
16.30 **, 21.40 «СКОРАЯ ПОМОЩЬ»**. Сериал
17.30 **«ДРУЖНАЯ СЕМЕЙКА»**. Сериал
19.00 **, 23.00 «ЖЕНАТЫ... С ДЕТЬМИ»**. Сериал
19.30 **«ШУМНЫЙ ДЕНЬ»**. Комедия («Мосфильм», 1960 г.)
Режиссеры: Г. Натансон, А. Эфрос. В ролях: О. Табаков, Л. Толмичова, В. Сперантова.
Конфликт между юным максималистом Виктором и женой его брата, пытающейся навязать ему свои мещанские убеждения.

22.45 Коллекция идей.
23.30 Модная прививка.
0.00 Мир в твоей тарелке.
0.30 **«ЖЕНСКАЯ БРИГАДА»**. Сериал
1.20 **«АНДРОМЕДА»**. Сериал .
2.00 **«СИЛЬНОЕ ЛЕКАРСТВО»**. Сериал
2.45 **«МОЛОДЫЕ И ДЕРЗКИЕ»**, 4-я серия. Сериал
5.25 **«ТАЙНА ЛАУРЫ»**. Сериал
6.10 Музыка на «Домашнем».

РАМБЛЕР

7.00 «Ваш личный гид». «Южная Африка и Лесото».
8.00 (1-я серия.) **«СДЕЛАНО С РАЗМАХОМ»**, 1-я серия. Сериал
9.00 **, 15.05** «Наука во дворе».
10.00 **«ТВИН ПИКС»**, 7-я серия. Сериал (США).
11.00 «Затерянные миры». Док. сериал «Рай в аду».
12.30 **«ДОРОЖНАЯ ВОЙНА»**, 7-я серия. Сериал
14.00 «Мир природы». «Слоны с песчаной реки».
16.00 «Самое, самое...» «Самые героические пожарные».
17.00 **«СДЕЛАНО С РАЗМАХОМ»**, 2-я серия. Сериал
18.00 «Мир природы». «Выдры в круговороте жизни».
19.00 **, 0.30** «Такие странные профессии».
19.30 **«ДОРОЖНАЯ ВОЙНА»**, 8-я серия. Сериал
20.30 «Ваш личный гид». «Париж».
21.30 «Самое, самое...» «Самые опасные полицейские операции».
22.25 **«ТВИН ПИКС»**, 8-я серия. Сериал (США).
23.30 «Затерянные миры». Док. сериал «Меконг - река девяти драконов».
1.05 ТВ BLOG.

РБК

6.00 **-5.30** Новости. Каждые 30 минут.
6.10 **, 6.35, 7.10, 7.35, 8.10, 8.35, 9.10, 10.10, 11.10, 12.10, 13.10, 14.10, 15.05, 16.10, 17.15, 18.10, 20.10, 21.20, 22.05, 23.15, 1.15, 2.10, 3.10, 4.10, 5.10** Рынки.
6.15 **, 7.20, 8.20, 9.20, 10.20, 3.15, 4.15** Российская пресса.
6.20 **, 7.25, 8.45, 9.25** Афиша.
6.25 **, 17.50** Деловая литература.
6.40 **, 7.40, 8.40, 10.35, 2.15, 4.20** Зарубежная пресса.
6.45 **, 7.45, 8.25, 9.50, 5.25** Автоновости.
6.50 **, 7.50, 8.50, 9.53** C-news.
6.53 **, 7.53, 8.53, 10.25** Бизнес-стиль.
9.35 **, 22.10** Зарубежный бизнес.
10.40 Открытие торгов в России.
10.50 **, 16.20, 18.50, 5.50** Азбука инвестора.
11.15 Эмитенты.
12.15 **, 14.35, 18.35** Новости компаний.
12.35 Капитал.
13.35 **, 3.35** Сфера интересов.
14.50 **, 18.20, 2.20** Звездная пыль.
15.15 В фокусе.
16.35 **, 2.35** Капитал.
17.35 Открытие торгов в Америке.
19.10 Итоги торгов в России.
19.35 **, 4.35** C-news.
20.35 Персона.
21.10 **, 1.10** Интрига дня.
22.35 Сфера интересов.
23.35 Рекламная пауза.
0.10 Закрытие торгов в Америке.
0.15 В фокусе.

ЭКСПЛОРЕР

7.00 **, 13.00** «Экстремальные улики». Док. сериал (США).
7.30 **, 13.30** «Экстрим вокруг света». Док. сериал (ЮАР).
8.00 **, 14.00** «Жало, шипы и клыки». Док. сериал (Австралия).
9.00 **, 15.00** Шоу «SAS джунгли - а ты бы смог?» (Великобритания).
10.00 **, 16.00** «Подводники». Док. сериал (Австралия).
10.30 **, 16.30, 22.30** «Как потратить миллиард». Док. фильм (Великобритания).
11.00 **, 17.00** «Криминал-галерея». Док. сериал (США).
12.00 **, 18.00** «Вызов». Док. сериал (Великобритания).
19.00 «Снежный человек: легенды и исследования». Док. фильм (США).
20.10 «Катастрофы в миллиард долларов». Док. сериал (США).
21.00 Д/Ф «Жизнь на грани». (США - Великобритания).
22.00 Автомобильный журнал «Пятая скорость». (Великобритания).
23.00 «72 часа: Настоящее преступление». Док. сериал (Канада).
23.30 **«ОСТАВШИЕСЯ В ЖИВЫХ»**. Драма (Великобритания).
0.00 «Мошенник». Док. фильм (Франция).

ДИСКАВЕРИ

8.00 **, 14.00** Невозможные ограбления: похищение самого большого в мире бриллианта.
9.00 **, 15.00** Спастись и не погибнуть: спасение Аполлона 13.
9.30 **, 15.30** Заговоры: проверка фактами: Код Да Винчи: разгадка.
10.00 Супер-войны на свалке: как Остин Мини на льду!
11.00 Страшная погода: дождь.
12.00 Мега-стройки: острова Фэнтези (Дубай).
13.00 Американский чоппер: мотоцикл Майка.
16.00 Супер-войны на свалке: Как Остин Мини на льду!
17.00 Из чего это сделано?, 2-я серия.
18.00 Заезды: Здоровая миниатюра.
19.00 Американские пожарные.
20.00 **, 6.00** Мега-стройки: землетрясение - укрепить символ (Сан-Франциско).
21.00 Разрушители легенд. Спец. выпуск: Голливуд под вопросом.
22.00 **, 7.00** Американский чоппер: мотоцикл Майка, ч. 2.
23.00 Сценарий катастрофы: Катастрофа в Эсхеде.
0.00 Наваждение: проклятие.
1.00 Американские колымаги: деревяга 1942 года, ч. 3.
2.00 Доктор Дж.: медицинское расследование: умереть, чтобы остаться молодым?
3.00 Дерзкие проекты: небоскреб Turning Torso.
4.00 Заезды: мощный пробег.
5.00 Страшная погода: холод.

ПЛАНЕТА ЖИВОТНЫХ

8.00 **, 14.00** Помощь домашним животным, 8-я серия.
8.30 **, 14.30** Самые забавные животные планеты, 36-я серия.
9.00 **, 15.00** Удивительные истории о животных, 215-я серия.
9.30 **, 15.30** Обезьяньи проделки, 14-я серия.
10.00 Поместье сурикатов: любители острых ощущений.
10.30 Ветеринары под солнцем.
11.00 **, 17.00** Жизнь млекопитающих: оппортунисты.
12.00 Охотник за крокодилами: самые опасные змеи Америки.
13.00 Полиция Хьюстона - отдел по защите животных, 10-я серия.
16.00 Охотник за крокодилами: крокодилы революции.
18.00 Отдел по охране животных: полиция Майами, 15-я серия.
19.00 **, 3.00** Помощь домашним животным, 9-я серия.
19.30 **, 3.30** СОС дикой природы.
20.00 Удивительные истории о животных, 216-я серия.
20.30 Самые забавные животные планеты, 1-я серия.
21.00 **, 6.00** Поместье сурикатов.
21.30 **, 1.30, 6.30** Обезьяньи проделки, 1-я серия.
22.00 **, 5.00** Время действовать.
23.00 **, 4.00** Нюх на преступления.
0.00 **, 7.00** Полиция Хьюстона - отдел по защите животных.
1.00 Территория животных.
2.00 Скорая ветеринарная помощь, 4-я серия.
2.30 Передовые ветеринарные технологии: Дженни.

КАНАЛ ПУТЕШЕСТВИЙ

10.00 **, 16.00, 22.00, 3.00** Хроники парусника. Сейшелы - Южная Африка.
11.00 **, 21.00** Далекие берега. Лерос и Агатаниси.
11.30 **, 21.30, 2.30** Путешествие соло по Юго-Восточной Азии. Бангкок.
12.00 Далекие берега. Патмос, Марафи, Арси и Липси.
12.30 **, 23.00** Travel 2006.
13.00 **, 13.30** Томимый жаждой путешественник. 2005.
14.00 Поход по всему свету. Марракеш и путеводитель по Дубаи.
15.00 Africa Trek: Serengeti - Towards the Roof of Africa.
15.30 Страсть к путешествиям. Кот Д'Азур.
17.00 Шагая по свету. Барбадос.
17.30 Турист. Сан-Антонио, Техас.
18.00 Поход по всему свету. Аргентина.
19.00 Вкус Калифорнии. Графство Туларе.
19.30 Carrera Mediterrana: Meteoric Monasteries - Greece.
20.00 Поход к Нилу. Турция - Сирия.
20.30 Страсть к путешествиям. Орландо - мир Уолта Диснея.
23.30 Dream Destinations: Dubai and Le Marche, Italy.
0.00 High Point - Casinos of the World: Juan - Les Pins, French Riviera.
0.30 Высокий класс. Аргентина.
1.00 Поход по всему свету. Корсика, Сардиния и Сицилия.
2.00 Урбанизация. Лондон, ч. 3.

СИГАЛ ЕДЕТ В МОСКВУ

В конце мая в столицу пожалуют Орнелла Мути, Софи Лорен и Стивен Сигал. Они примут участие в церемонии награждения Международной премией «Золотое сердце».

Среди номинантов: фонд оперной певицы Галины Вишневской и ее мужа виолончелиста Мстислава Ростроповича - за вакцинацию миллионов детей от гепатита и кори, Елена Смирнова - за помощь детям, пострадавшим в Беслане, Берлант Касаева - за помощь детям, пострадавшим во время войны в Чечне, отец Николай Стремский - за усыновление 60 детей, Татьяна Кондратьева - за безвозмездное донорство (она сдала более 90 л крови). Победители получат из рук звезд мирового кинематографа золотые статуэтки в виде сердца.

Мастер восточных единоборств Стивен Сигал - потомок древнего бурятского рода.

ГЛЮКОZA ПРОДАЛА ЛИЦО АМЕРИКАНЦАМ

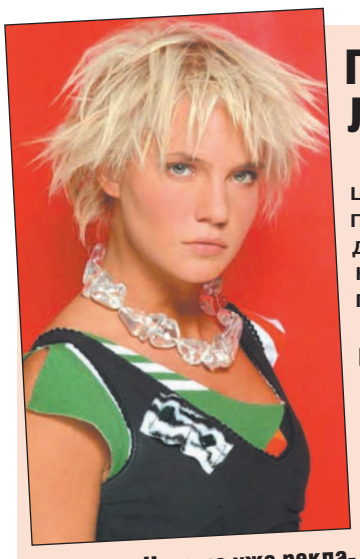

19-летняя Наташа уже рекламировала косметику «Avon», одежду «Motivi», мороженое «Рекондор».

Рекламный контракт с певицей на один год продлила компания «Тойдико», российский дистрибьютор американской корпорации «Mattel» - мирового лидера рынка игрушек.

Поп-дива Наташа Ионова рекламирует в России куклу My Scene, сестричку знаменитой Barbie.

По условиям контракта, лицо певицы используется на рекламных плакатах My Scene, а сама Наташа принимает участие во всех рекламных акциях марки. Например, покупательницы кукол могут выиграть день со звездой, который проведут вместе с Глюкozой.

ВОРОБЬЕВ СНИМЕТ КЛИП

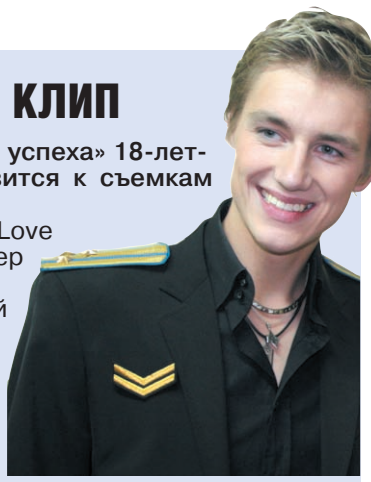

Туляк Алексей ВОРОБЬЕВ уверенно завоевывает столицу.

Финалист конкурса «Секрет успеха» 18-летний Алексей Воробьев готовится к съемкам ролика на песню «Лето».

Премьера песни была на Love radio в начале недели. Режиссер ролика еще не выбран.

- Клипов с такой забавной историей в России еще не снимали, - говорит **продюсер Катерина фон ГЕЧМЕН-ВАЛЬДЕК.**

Пока тендер на режиссера клипа в полном разгаре, Леша принял участие в роллер-соревнованиях, где занял третье место. В планах у Воробьева освоить горный велосипед и прыгнуть с парашютом. Остается только надеяться, что у главы компании «Юниверсал», подписавшей с Алексеем контракт, крепкие нервы!

МАДОННА РАССЕКРЕЧЕНА

Королева эпатажа Мадонна не устает никогда!

В июне поклонники певицы получат подарок - документально-концертные CD и DVD «I'm Going To Tell You a Secret».

На DVD войдет фильм о мировом туре Мадонны 2004 года, а также оригинальная версия ее скандального клипа «American Life», которая так и не попала в эфир. На CD войдут 14 треков, в том числе песни Джона Леннона.

Мадонна также собирается в мировое турне. Звезда планирует начать шоу, спустившись с потолка на огромном кресте, украшенном бриллиантами и кристаллами Swarovski, а его стоимость составит порядка 5.700.000 фунтов стерлингов.

КАТЯ ЛЕЛЬ СТАНЕТ МАМОЙ

Исполнительница хитов «Джага-Джага» и «Муси-Пуси» 31-летняя Катя Лель на пятом месяце беременности. А ведь еще несколько лет назад все ее попытки забеременеть оказывались тщетными!

Катя ЛЕЛЬ уже пишет колыбельную для своего малыша.

В ТО ВРЕМЯ певица жила со своим продюсером Александром Волковым и очень хотела подарить ему малыша. Александр и Катя прошли курс дорогостоящего лечения, но все зря... Полтора года назад Лель и Волков расстались.

Несколько месяцев Катя была сама не своя, очень переживала разрыв. Вскоре друзья познакомили Катю с 33-летним брюнетом Игорем, начинающим актером и моделью. У молодых людей завязался роман, который они долгое время скрывали даже от близких людей.

О том, что Игоря и Катю связывают более чем серьезные отношения, стало понятно после того, как на экраны вышел клип Лель на песню «Я люблю тебя», в котором роль объекта Катиной страсти исполнил именно Игорь.

Уже через некоторое время случилось чудо - Катя забеременела.

- В этом году мы с Игорем сыграем свадьбу, - говорит Катя Лель. - Скорее всего, бракосочетание пройдет за границей. Мне хочется, чтобы все было красиво, как в сказке! Но рожать я буду только в Москве - больше доверяю нашим докторам.

Сейчас Катя продолжает выступать на сцене, пишет очередную песню, которую посвятит своему малышу.

- Я сама сочинила слова и музыку к этой композиции, - говорит Лель. - Скоро вы услышите новый хит!

ТИМАТИ ПОХИТИЛ АЛЕКСУ

Артист и ведущий Муз-ТВ дождался совершеннолетия любимой девушки и сделал ей предложение.

ТИМАТИ и Алекса познакомились на телепроекте «Фабрика звезд 4». О любви, за которую пришлось бороться, Тимати рассказал в эксклюзивном интервью «Слободе».

- Тим, это правда, что вы с Алексой живете вместе в твоей квартире?

- Некоторое время назад у нас были бесконечные претензии друг к другу, и мы с Алексой расстались. Как нам тогда казалось, навсегда. Алекса перестала гастролировать и уехала на Украину, в Донецк. Потом в Италии занималась с преподавателями вокалом. А потом я узнал от наших общих друзей, что Алекса собралась замуж за донецкого бизнесмена. Я подумал и понял, что она мне очень нужна! Я просто поехал на Украину и забрал ее сюда, в Москву... Эта девушка - моя вторая половинка. Нам понадобилось около года, чтобы понять, что мы не можем друг без друга.

Джульетта и Ромео «Фабрики 4» планируют вместе записать песню о любви. И конечно же, в стиле рэп!

- Ее родители были против вашей любви?

- Им не нравилось, что я такой тусовочный мальчик, весь в «наколках» - и соблазняю такую «домашнюю и тихую девочку».

- Сейчас как дела?

- Они поняли, что у меня очень серьезные намерения. Надеюсь, что со временем они смогут относиться ко мне с уважением. Мы с Алексой решили, что ребенок у нас появится после тридцати, когда мы оба будем уверенно стоять на ногах!

Жизнью звезд интересовалась Лора ТИМ.

ПОНЕДЕЛЬНИК-ПЯТНИЦА, 20.00, сериал «Не родись красивой»

ЛУЧШАЯ ПОДРУЖКА КАТИ ПУШКАРЕВОЙ - ТУЛЯЧКА

Актриса из Тулы Ирина Сиротинская, которая играет в сериале «Не родись красивой» секретаршу Шурочку, и сама главная героиня фильма Катя Пушкарева (Нелли Уварова) дали «Слободе» эксклюзивное интервью во время перерыва в съемках сериала.

ВГИК. Георгий ТАРАТОРКИН (в центре) вырастил настоящих звезд российского кино: Нелли УВАРОВУ (слева от него), Ирину СИРОТИНСКУЮ (первая слева в нижнем ряду), Владимира ВДОВИЧЕНКОВА (верхний ряд, третий справа), Александра ВОЛКОВА (справа внизу), Антона ЭЛЬДАРОВА (второй справа в нижнем ряду).

ПОБОРОТЬ КОМПЛЕКС ПОМОГ СЕРИАЛ

Высокая рыжая секретарша Шурочка Кривенцова, член «Женсовета» из популярнейшего сериала «Не родись красивой» (канал СТС) - тулячка Ирина Сиротинская. Ира родилась и выросла в Туле, ее мама Елена - учительница физики в одной из тульских школ.

Когда Ирина была еще школьницей, ее мама даже и подумать не могла, что дочь станет актрисой, да еще и такой популярной! «Честно говоря, я не верила в то, что она пройдет в столичный вуз, да еще в такой, - призналась Елена. - После тестов должно было пройти две недели, прежде чем скажут результат. Как мы их пережили - неизвестно. И тут сообщение - зачислена во ВГИК!»

Актерская карьера Ирины началась еще раньше - в театре моды «Контур», где Ирина была моделью, вышагивала по сценам тульских ДК. Потом познакомилась с Ларисой Козловой, режиссером и музыкальным работником Тульского театра драмы. Именно она подготовила Ирину к карьере актрисы.

Во ВГИКе Ирина закончила мастерскую Георгия Тараторкина. С ней на курсе учились Владимир Вдовиченков («Бумер», «Звездочет»), Александр Волков («Веревка из песка»), Антон Эль-даров («Солдаты»), Нелли Уварова («Не родись красивой»).

И именно Нелли Уварова стала ее лучшей подругой. Они вместе пошли пробоваться на роли в сериале «Не родись красивой». Обеих подруг утвердили.

- Что у вас с Нелли общего? - спросили мы у Ирины.

- Все! Характер, привычки... Даже брекеты на зубах - и то одинаковые! Только у меня они «по жизни», а у Нелли - в связи с ролью. Кстати, брекеты первой поставила я: у меня была щербинка между зубами. А потом уже брекеты обязали поставить Нелю. Надо мной все прикалываются: «За Уваровой тянешься?» Я отшучиваюсь: «Это еще кто за кем тянется!»

На самом деле, тянуться за Ириной - штука сложная. Ее рост - 175 см. Сиротинская, кстати, стала Шурочкой благодаря высокому росту.

- Из-за роста никогда не комплексовала?

- А как же! Стала стесняться, когда переросла в классе почти всех. Потом я попробовала себя в качестве модели, комплекс утих. И только на сериале «Не родись красивой» я почувствовала, что мне не хватает роста! Когда девчонки из «Женсовета» Амура и Маша надевают туфли на высоких каблуках, они становятся ростом почти с меня. А Шурочка задумана как самая высокая, поэтому в статичных сценах я стою на подставке высотой 15 см, сижу на подушке, тяну шею, чтобы казаться выше.

Кстати, в одной из серий оператор оплошал: когда девочки из «женсовета» обедали в кафе, было видно, что Сиротинская сидит на подушке, чтобы казаться выше всех.

ИЗ ДОСЬЕ «СЛОБОДЫ»:

Нелли УВАРОВА

Родилась 14 марта 1980 г. в Литве.

Окончила ВГИК.

Работает в Российском академическом молодежном театре.

Фильмография: «Полетели» (2 международные премии), «Главные роли», «До востребования», «Бумер».

Замужем за Сергеем Пикаловым, режиссером-постановщиком сериала «Не родись красивой».

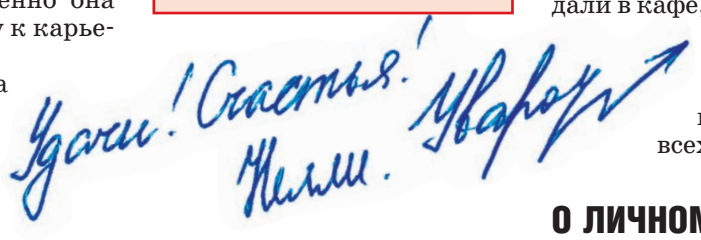

О ЛИЧНОМ

- Твоя героиня Шурочка мечтает о парне очень высокого роста, чтобы обязательно был выше нее. А ты? Твой идеал мужчины?

- У меня есть молодой человек по имени Кирилл, он на 2 см ниже меня. Нас это ничуть не смущает!

- У вас все серьезно?

- Думаю, да. Правда, о свадьбе пока речь не идет.

Мы узнали, что Ирина встречается с Кириллом недавно, он - сотрудник компании «А-Медиа». Ирина уже привозила его в Тулу, знакомила с родителями, друзьями, со своей учительницей математики, с которой Ирина после окончания школы крепко дружит. Правда, на то, чтобы побыть вместе, Ирине и Кириллу нужно время, которого актрисе катастрофически не хватает. Сиротинская работает в «Классном театре» (детский и молодежный репертуар), преподает в театре при Высшей школе экономики. А сериал «Не родись красивой» снимают, в основном, по ночам.

- У меня есть 3 часа свободного времени в день, - говорит Ирина. - Я стараюсь проводить его с Кириллом, мы ходим в бассейн, катаемся на велосипедах.

- Образ твоей героини Шурочки тебе близок?

- Что-то близко, что-то - нет. Благодаря Шурочке я стала носить яркие цвета: красный, оранжевый, желтый. Эта роль меня раскрыла. Характеры у нас с ней разные: я не решаю проблемы кулаками или ударом в глаз!

НОСКИ ОТ НАРОДНОЙ АРТИСТКИ

- Ты была моделью, почему бросила эту карьеру?

- У модели меньше возможностей для реализации. Просто ходить по подиуму неинтересно. Актриса может быть разной. Кстати, зрители скоро увидят меня в одной из серий «Не родись красивой» в образе модели. Кроме того, модели - девушки до 30 лет. А актрисой можно быть в любом возрасте!

- Роль Шурочки - это первая твоя большая роль в кино. А популярность уже дикая. Как это на тебе сказалось?

- Конечно, это приятно: узнают в метро, просят автографы. Но звездная болезнь мне пока не грозит - свой след в искусстве я пока не оставила. Но очень на это надеюсь и стараюсь.

- У кого хотела бы сниматься?

- Мечтаю сняться у Михалкова.

Сейчас Ирина живет в Москве, снимает квартиру - на свою пока не накопила. Хочет купить машину. Правда, говорит, что из-за столичных пробок до работы легче добираться на метро.

Из коллег по сериалу Ирина дружит с Юлией Куварзиной (Татьяна Пончева) и Раисой Рязановой.

Мама Ирины рассказала, что Раиса Рязанова - потрясающе простой человек. Недавно она связала и прислала всей семье Сиротинских замечательные теплые носочки. «Теперь я хожу в носках от народной артистки!» - гордится Елена Сиротинская.

Но самые теплые отношения связывают Ирину с Нелли Уваровой. Когда Ирина, находясь в Москве, заболела, мама Нелли лечила ее.

Лучшие подруги Нелли УВАРОВА и Ирина СИРОТИНСКАЯ во многом похожи... даже брекетами на зубах!

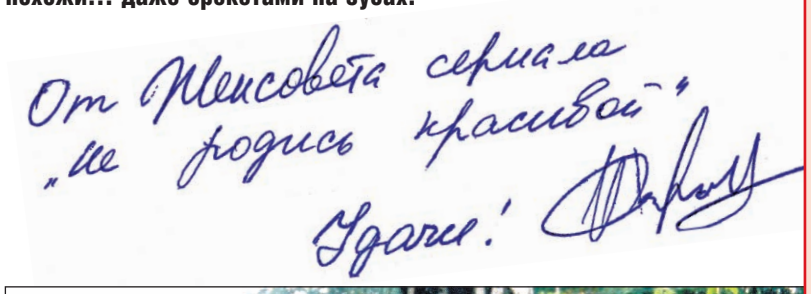

ИЗ ДОСЬЕ «СЛОБОДЫ»:

Ирина СИРОТИНСКАЯ

Родилась 14 ноября 1979 года в Туле.

Была моделью тульского театра моды «Контур».

Занималась спортом: легкой атлетикой (манеж стадиона «Арсенал»), велосипедным, плаванием.

Играет на аккордеоне (окончила музыкальную школу в Туле) и гитаре (любитель).

Окончила ВГИК (мастерская Георгия Тараторкина).

Актриса «Классного театра».

Фильмография: «Саша + Маша» (ТНТ), «Юрики» (студия им. М. Горького), «Не родись красивой» (СТС).

Любимая еда: сыр, шоколад.

Любимые актер и актриса: Олег Даль и Марина Неелова.

Любимая книга: Джон Фаулз «Коллекционер».

Любимая музыка: в зависимости от настроения - тема из фильма «Амели», песни группы «Qeen», некоторые вещи Кристины Орбакайте («И мне за это не стыдно!» - говорит Ирина).

Любимые театральные роли: Мышка из детского мюзикла «День рождения кота Леопольда», Кормилица из постановки по книге Патрика Зюскинда «Парфюмер».

18-летняя Ирина СИРОТИНСКАЯ (слева) тогда еще не знала, какую славу ей принесет роль рыжей секретарши Шурочки в популярном сериале «Не родись красивой». (На фото - Ирина в тульском Центральном парке с родственниками).

БРАТ УВАРОВОЙ ЖИВЕТ В ТУЛЕ

Нелли Уварова, исполнительница роли Кати Пушкаревой, - симпатичная и приятная в общении девушка. Благодаря этой роли ее знает и любит вся страна.

- Почему ты согласилась сыграть Катю? - спросили мы у Нелли.

- Дурнушка Пушкарева - многоплановая, интересная роль. Здесь есть, где показать себя. Быть такой ужасной, терпеть унижения, а потом доказать всем, что ты чего-то стоишь - это здорово! Кроме того, роль интригующая.

- По поводу интриги: много говорили, что режиссеры запрещают тебе до окончания сериала показываться на людях в своем нормальном обличье, заставляя носить ужасные вещи из гардероба Пушкаревой, эти брекеты, прически... Все так страшно на самом деле?

- Нет, конечно! (смеется). Все это раздули журналисты. На самом деле, не может же человек столько времени такой уродиной ходить! Конечно же, это невозможно. Полная ерунда. Правда, брекеты настоящие, их я не снимаю.

- Кого выберет Пушкарева - Андрея или Михаила - интрига. А кого бы выбрала Нелли Уварова?

Нелли замужем. Но свои симпатии по поводу партнеров-мужчин в сериале «Не родись красивой» она все-таки озвучила:

- Вообще, как мужчина, мне больше нравится Андрей Жданов (Григорий Антипенко), но на месте Кати я выбрала бы Михаила (Андрей Кузичев). Он более надежный, ближе к моему идеалу мужчины.

Нелли рассказала, что с нашей землячкой Ириной Сиротинской ее очень многое связывает. Правда, в гости к подружке в Тулу Нелли еще не ездила.

- Я действительно ни разу не была в Туле, хотя много знаю о вашем городе: у меня в Туле живет двоюродный брат Гриша с семьей. Но я его не навещаю - совсем нет времени!

Юлия КОРОЛЕВА.
Фото из архива Ирины Сиротинской.

ТЕЛЕНОВОСТИ

ФОМЕНКО ОБМАТЕРИЛ ЗРИТЕЛЕЙ

НТВ ВОСКРЕСЕНЬЕ, 11.50

Съемки очередного выпуска спортивно-развлекательной программы «Счастливый рейс» чуть не закончились скандалом.

Своей агрессией обычно миролюбивый Фоменко всех удивил!

Виновником стал ведущий Николай Фоменко. Он более чем на час опоздал к началу съемок. Думая, что он прячется за кулисами, болельщики несколько раз принимались вызывать его оттуда громкими аплодисментами. А когда он, наконец, появился - причем в весьма возбужденном состоянии, зал уже достаточно «нагрелся» и сопровождал все выходки Фоменко весьма бурной реакцией. Николая это так разозлило, что в какой-то момент он, не стесняясь зрителей и даже присутствующих в зале детей, завопил:

- Хватит кричать! Мать вашу, дайте же жюри хоть слово сказать!

ТИГРАН КЕОСАЯН ПОДЕЛИЛСЯ ЖЕНОЙ С БРАТОМ

РОССИЯ ПОНЕДЕЛЬНИК-ЧЕТВЕРГ, 21.10

В сериале «Три полуграции» режиссер Давид Кеосаян на одну из главных ролей пригласил супругу своего брата Тиграна - Алену Хмельницкую.

Алиса (Алена ХМЕЛЬНИЦКАЯ) знакомится с успешным бизнесменом Курбатовым (Федор БОНДАРЧУК).

Алена играет молодую женщину по имени Алиса. Ее подруг сыграли Евгения Дмитриева (Наташа) и Дарья Дроздовская (Соня). Мужчин, покоряющих сердца главных героинь, исполнили Богдан Ступка, Федор Бондарчук и Юрий Стоянов.

- Мне уже доводилось играть супружескую пару с Юрием Стояновым в фильме «Ландыш серебристый», - говорит Алена Хмельницкая. - В сериале «Три полуграции» каждый из нас играл уже с другими актерами. И Юра часто шутил надо мной: «Не смотри на меня так! У меня сейчас другая!»

«ПРИМАДОННА» ВОЗВРАЩАЕТСЯ

Создатели сериала «Примадонна» решили снять продолжение истории о жизни трех подруг.

В новых сериях блистать будут все те же лица: Ольга Сидорова (Миледи), Кристина Бабушкина (Зоя) и Нана Кикнадзе (Жанна).

Съемки новых серий начнутся в ближайшие дни. Но в отличие от первой части «Примадонны», главной героиней продолжения станет вовсе не Жанна, а Зоя. В связи с этим сценаристы даже сменили название сериала. Теперь он будет называться «Подруга банкира». Несмотря на все жизненные перемены, подруги, как и прежде, поддерживают дружеские отношения и помогают друг другу...

Лариса НИКОЛАЕВА.

CinemaDolbyStereo

Несмотря на многочисленные призывы к бойкоту, на большой экран выходит фильм, снятый по книге, которая вот уже третий год возглавляет списки мировых бестселлеров, -

«КОД ДА ВИНЧИ»

В полете за Граалем (Одри Тоту и Иен Маккеллен).

Говорят, что Хэнкс в Голливуде лучше всех изображает мыслительный процесс.

ПЕРЕД постановщиками фильма стояла дилемма: оставить в фильме все «богохульство» первоисточника или же выхолостить скандальную сущность романа и разочаровать многомиллионную армию поклонников «Кода». Создатели ленты пошли по первому пути. «Было бы нелепо браться за экранизацию этой книги, чтобы сглаживать потом все острые углы», - заявил режиссер фильма Рон Хоуард. Для нечитавших «еретический опус» Дэна Брауна (если таковые еще имеются) напоминаем его сюжет, полностью воплощенный в фильме.

Тайное общество «Приорат Сиона» угрожает предать огласке секретные апокрифические документы. А Нью-Йоркская прелатура Ватикана «Опус Деи» опасается, что эти документы могут подорвать авторитет Католической церкви, и потому пытается их уничтожить. Случайным образом в клановую борьбу оказываются втянутыми американский историк Роберт Лэнгдон (Том Хэнкс), полицейский криптолог София Неве (Одри Тоту), капитан французской полиции Безу Фаш (Жан Рено) и еще несколько персонажей, в том числе и лорд Лью Тибинг (Иен Маккеллен), занятый поиском мистической Чаши Грааля. Проводя собственное расследование, главные герои постоянно разгадывают всяческие начертания и прочие головоломки, используя декодер, изобретенный Леонардо да Винчи. В итоге вскрывается страшная тайна. Оказывается, Чаша Грааля - это вовсе не чаша, а символ, олицетворяющий собою «Божественное Женское Начало»...

ВНИМАНИЕ! КОНКУРС!

Какую сумму кинокомпания Columbia (Sony) заплатила за права на экранизацию романа Дэна Брауна? Первые два читателя «Слободы», которые дадут правильный ответ, смогут посмотреть фильм «Код да Винчи» бесплатно в кинотеатре Albany, оснащенном современной стереозвуковой аппаратурой. Ваши ответы принимаются **18 мая с 14-00 до 14-15 по телефону 23-55-99.**

ШАРМАНКА

ОДИНОКИЙ ВЛАД

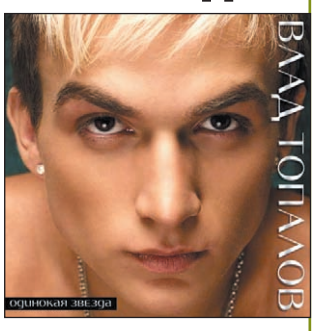

МНОГИЕ не верили, что после распада Smash!, когда **ВЛАД ТОПАЛОВ** остался один, ему удастся сделать качественный сольный проект. Но, к счастью, недоброжелатели ошиблись. Влад выпустил зрелый и качественный альбом под весьма символичным названием **«ОДИНОКАЯ ЗВЕЗДА»**. Все песни объединяет «фирменный» саунд. Каждая композиция рассказывает свою историю - историю любви. Любой, даже самый невнимательный слушатель, сможет отметить для себя искренность текстов новой пластинки. В альбом вошли англо- и русскоязычные песни. Всего их 15. Первым треком на диске вы услышите уже знакомую многим балладу «Как же так может быть». В эфире музыкальных телеканалов ротируется клип на эту песню, которую также часто можно слышать в эфире радиостанций. Ролик снимали в Лос-Анджелесе. Видео рассказывает трагичную историю любви со счастливым концом. Есть в альбоме и весьма неожиданный и интересный кавер на песню Джо Дассена «Salut». На достигнутом, видимо, Влад Топалов останавливаться не собирается. Впереди много новых проектов, в том числе и следующий, второй по счету альбом.

По информации магазина «МуРа».

После «Звездных войн» у Натали Портман с головой все в порядке.

ВНИМАНИЕ! КОНКУРС!

Кто автор комикса, по мотивам которого снят фильм «V» значит вендетта»? Первые два читателя «Слободы», которые дадут правильный ответ, смогут посмотреть фильм «V» значит вендетта» бесплатно в кинотеатре «Родина», оснащенном современной стереозвуковой аппаратурой. Ваши ответы принимаются **18 мая с 14-15 до 14-30 по телефону 23-55-99.**

Сняв трилогию «Матрица», братья Вачовски гарантированно забронировали место в пантеоне славы и, видимо, решили отдохнуть, доверив свой следующий проект другому режиссеру, который и снял

«V» ЗНАЧИТ ВЕНДЕТТА»

ВЕЛИКОБРИТАНИЯ, 2020 год. Страной управляет диктатор Адам Сатлер (Джон Херт). По миру гуляет смертоносный вирус, а о былом величии США помнят лишь старики. Люди уже давно свыклись с мыслью о постоянном контроле и не предпринимают попыток изменить ситуацию. В очередную годовщину Порохового заговора (в далеком 1605 году смельчак Гай Фокс пытался взорвать здание Парламента) в Лондоне объявляется загадочный «V» (Хьюго Уивинг), человек-фантом, никогда не снимающий маски (иронично-презрительная улыбка, тонкие усики и бородка). Его задача - свергнуть неофашистский режим Сатлера.

Помочь ему в этом берется репортерша Иви (Натали Портман), которую «V» благородно спас от ограбления в темном переулке. По следу смутьяна идет инспектор Финч (Стивен Фрай), задача которого в кратчайшие сроки пресечь наглые вылазки зарвавшегося «супермена».

ДиВиДивная ШКАТУЛКА

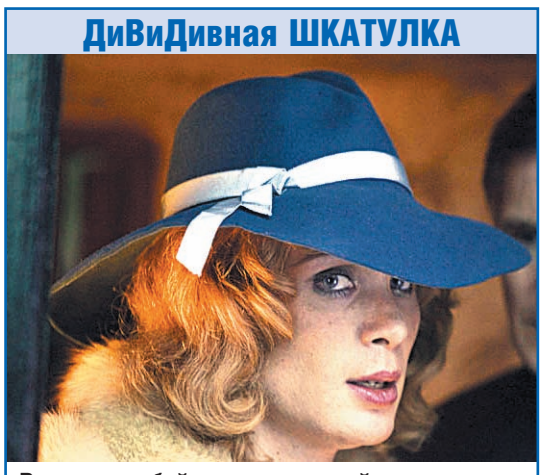

Вот и попробуйте узнать в этой очаровательной даме злодея из последнего «Бэтмена» (Киллиан Мерфи).

РОДИЛА КУХАРКА В НОЧЬ НЕ ТО СЫНА, НЕ ТО ДОЧЬ

ПАТРИК Браден (Киллиан Мерфи), герой фильма **«ЗАВТРАК НА ПЛУТОНЕ»**, родился после того, как замученный целибатом приходской священник (Лайем Нисон) напал на юную кухарку. С детства Патрик чувствовал себя не таким, как все. Он попадает в невероятные истории из-за своего нестандартного поведения и выживает благодаря своей находчивости, остроумию и шарму. Он прекрасно осознает, что он «белая ворона», потому что его второе, а может, и первое «я» - это очаровательная Киттен. В поисках матери, которая оставила его на пороге церкви, Патрик-Киттен перебирается в Лондон. Большой город манит его - здесь не надо столь усердно прятать от всех свою сущность. Здесь его ждут и приключения, и неприятные открытия, но удастся ли ему с помощью своей оригинальности и непохожести найти любовь и счастье?

По информации магазина «Plazma».

Наверное, только фильм ужасов может называться

«КОГДА ЗВОНИТ НЕЗНАКОМЕЦ»

И ВСЕ мы дружно вспомнили японо-американские «Звонки». Новый фильм - это ремейк популярного хоррора 1979 года. Студентка Джил Джонсон (Камилла Бель) подрабатывает няней, оставаясь сидеть с ребенком по ночам в одном отдаленном доме. Работа не напряженная - дети спят, дом под замком, сигнализация включена, все спокойно. Однако спокойствие Джил нарушается серией телефонных звонков - голос в трубке повторяет лишь одну фразу: «Уверена, что с детьми все в порядке?» Кульминация наступает, когда Джил узнает, что звонки делаются кем-то, кто находится в доме...

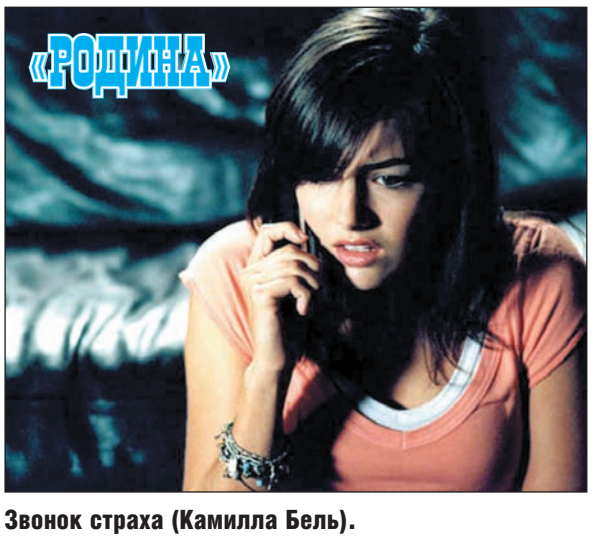

Звонок страха (Камилла Бель).

Ведущий рубрики Геннадий ЛАРИН (gelar39@mail.ru).

РОССИЯ-СПОРТ

4.40 , **13.10** Хоккей. Чемпионат мира.
7.00 , **9.00, 13.00, 18.10, 20.50, 23.50** «Вести-спорт».
7.10 , **9.10** «Спортивный календарь».
7.15 , **18.20** Навстречу ЧМ по футболу.
8.05 Спортивные танцы. Вручение ежегодной премии «Экзерсис».
9.15 , **1.10** Баскетбол. Чемпионат России. Мужчины. Финал.
11.15 «Путь Дракона».
11.50 «Го-о-ол!!!»
15.40 Русский бильярд. VI Открытый турнир чемпионов.
17.35 Водно-моторный спорт. Чемпионат мира в классе «Р-1».
18.55 Фигурное катание. Показательные выступления Олимпийской сборной России.
21.00 «Золотой год» телеканала «Спорт». Легкая атлетика. ЧМ в помещении.
23.15 «Точка отрыва».
0.00 «Золотой год» телеканала «Спорт». Бобслей. Кубок мира. Четверки.
3.10 Спортивные танцы. Кубок мира-2005 среди профессионалов.

ДЕТСКИЙ ПРОЕКТ

5.00 **-4.00** 7 новостей. Каждый час.
5.05 , **12.05** «Советский спорт».
5.25 , **12.25** Бокс. Легендарные бои.
6.05 Зарядка для страны.
6.25 , **7.25, 8.25** Веселые старты.
7.05 Назло рекордам.
8.05 , **9.05, 18.05** Музыкальный трек.
9.25 **«КОМАНДА МЕЧТА»**. Сериал
10.05 , **14.35, 21.05** NBA Live!
10.25 , **15.25, 18.25, 19.25, 20.25, 22.25** Экстрим.
11.05 Хоккей на траве. Женщины. «Московский строитель» - «Динамо-Строитель».
13.05 , **22.05** Бешеные колеса.
13.25 , **21.25** High Action Adrenaline.
14.05 , **1.05** Nissan sports adventure.
15.05 Экстремальный контакт.
16.05 KOTV: классика бокса.
17.05 Футбол (женщины). «Россиянка» - «Чертаново».
19.05 Магия оружия.
20.05 Sports Worx.
23.05 Дартс. ЧМ.

ТЕЛЕКЛУБ

20.00 **«ДОСЬЕ ДЕТЕКТИВА ДУБРОВСКОГО»**. Сериал
21.00 **«АВАНТЮРИСТКА»**. Сериал Фильм 1, ч. 2.
22.00 **«NEXT 3»**, 10-я серия. Сериал
23.00 **0.30 «ПРИКЛЮЧЕНИЯ ШЕРЛОКА ХОЛМСА И ДОКТОРА ВАТСОНА»**. Сериал
2.00 **«ДОСЬЕ ДЕТЕКТИВА ДУБРОВСКОГО»**. Сериал

ЕВРОСПОРТ

10.30 Олимпийские игры. Тележурнал.
11.00 Конный спорт. Суперлига.
12.00 Ралли. ЧМ. «Ралли Италии». Обзор.
13.00 Футбол. Кубок мира. Товарищеский матч. Австрия - Хорватия.
14.00 , **21.30** Футбол. Кубок мира. Товарищеский матч. Австралия - Греция.
16.00 , **20.30** Футбол. Кубок мира. Товарищеский матч. Норвегия - Парагвай.
17.00 Велоспорт. Национальный тур. Тур Италии. 18-й этап.
19.30 Теннис. Показательное выступление. Финал. Мужчины.
23.00 Бокс. Мировой титул WBO в США (Коннектикут).
1.00 Футбол. Кубок мира в Германии. Товарищеский матч.

ЕВРОПЕЙСКИЕ НОВОСТИ

8.00 **-12.30** Новости за завтраком. Каждые 30 минут.
13.00 , **13.30, 14.00, 14.30, 17.00, 17.30, 18.00, 18.30** Новости и стиль жизни.
13.17 , **13.47, 17.17, 17.47** Европейцы.
14.17 , **18.17** Парламент.
14.47 , **18.47** Ле маг.
15.00 , **15.30, 16.00, 16.30** Новости за ланчем.
19.00 **-3.30** Вечерние новости. Каждые 30 минут.
4.00 **-7.30** Подробные ночные новости. Каждые 30 минут.

ТНТ

7.00 Новости «fm-Медиа».
7.10 **«ОХ УЖ ЭТИ ДЕТКИ»**. Мультсериал
7.35 **«КАК ГОВОРИТ ДЖИНДЖЕР»**. Мультсериал
8.00 **«ДИКАЯ СЕМЕЙКА ТОРНБЕРРИ»**. Мультсериал
8.30 Новости «fm-Медиа».
8.45 Тула: инструкция по применению.
9.00 **«КУРЬЕР»**. Комедия
11.15 **«АГЕНТСТВО НЛС»**. Сериал
12.15 **«КОТОПЕС»**. Мультсериал
12.40 **«ПРИКЛЮЧЕНИЯ ДЖИММИ НЕЙТРОНА, МАЛЬЧИКА-ГЕНИЯ»**. Мультсериал
13.05 **«ЭЙ, АРНОЛЬД»**. Мультсериал
13.30 , **14.30, 19.45** Такси.
14.00 Новости «fm-Медиа».
14.15 Тула: инструкция по применению.
15.00 Шоу [офис].
16.00 , **21.00** Шоу «Дом 2. Новая любовь!»
17.00 «Школа ремонта». «Как довести тещу до слез».
18.00 «Необъяснимо, но факт».
19.00 Новости «fm-Медиа».
19.30 Тула: инструкция по применению.
20.00 Клуб бывших жен.
22.00 **«МЕРТВЕЦ В КОЛЛЕДЖЕ»**. Комедия (США).
0.15 Шоу «Дом 2. После заката».
0.45 Новости «fm-Медиа».

ДАРЬЯЛ-ТВ

6.55 Программа о туризме: прекрасен край России.
7.00 , **7.30, 14.30** Мультфильм.
8.00 , **12.05, 19.00** Самое смешное видео.
8.30 , **15.30, 21.40** Фильм «Как уходили кумиры. Святослав Федоров».
8.55 , **18.00** Неслучайная музыка.
9.00 Телемагазин.
9.30 , **0.25** «Карданный вал+».
9.50 **«ЭПИЦЕНТР»**. Х/ф
12.30 **«КОМАНДА «А»**. Сериал
13.30 , **18.05 «КРУТОЙ УОКЕР»**. Сериал
15.00 Мультфильм.
15.55 **«НЕУСТАНОВЛЕННОЕ ЛИЦО»**. Х/ф
19.25 Самое смешное видео.
19.55 **«МУЖСКАЯ РАБОТА 2»**, 3-я серия. Сериал
21.00 , **1.55** «Опергруппа, на выезд!»
22.05 **«ВЗРЫВЧАТКА»**. Х/ф
0.45 Агентство криминальных новостей.
1.05 «Общероссийский конкурс супермужчина России». Дневники.
1.25 Девушки не против...
2.35 **«Я СЛУЖУ НА ГРАНИЦЕ»**. Х/ф

НАЦИОНАЛЬНАЯ ГЕОГРАФИЯ

14.00 , **21.00** Расследования авиакатастроф: Ребенок за штурвалом авиалайнера.
15.00 **-20.00** Расследования авиакатастроф.
22.00 , **5.00** Звери-титаны.
23.00 Рубежи большого строительства: Война с водой.
0.00 , **3.00** Великая индийская охота на ведьм.
1.00 , **4.00** Место преступления - Бангкок.
2.00 , **6.00** Расследования авиакатастроф: Слепой полет.
7.00 Рассказы о неистовстве природы: В осаде акул.

02-TV

7.15 **-22.40** Рекламно-информационный блок.
7.00 На подъеме! Бодрое утро.
7.20 Афиша.
7.45 , **21.50** Новости «fm-Медиа».
8.00 , **18.20** Тула: инструкция по применению.
9.00 События. Тульское время.
9.20 Без протокола.
11.45 , **14.45, 16.45, 18.45, 21.45** Новости зарубежной прессы.
11.55 , **14.55, 16.55. 20.55** Новости российской прессы.
15.00 Православная библиотека.
19.00 Стиль жизни.
19.20 Мир развлечений.
21.00 События. Тульское время.
21.20 «Кушать подано».

ТВ-ЦЕНТР Тула

6.00 «Настроение».
7.00 **События. Тульское время.**
8.40 **«ЗОЛОТАЯ ГОЛОВА НА ПЛАХЕ»**. Х/ф
10.45 «Московская афиша».
10.55 «Москва Серебряного века». В. Ходасевич, ч. 1.
11.30 , **0.30** «Петровка, 38».
11.45 , **14.45, 19.50, 0.00** «События. Время московское».
12.00 «Наша версия».
12.50 «Опасная зона».
13.05 **«ОДНО ДЕЛО НА ДВОИХ»**. Сериал (Германия).
14.10 «Деловая Москва».
14.30 «Точный расчет».
15.00 Телевикторина «Алло, ТВ!»
15.30 **«УНДИНА»**. Сериал (Россия).
16.30 «Навстречу прошлому». Док. фильм
17.30 **«РАЗВЯЗКА ПЕТЕРБУРГСКИХ ТАЙН»**. Сериал
18.40 **Автопилот.**
19.00 **События. Тульское время.**
19.25 **Прогноз погоды.**
19.30 **Приоритеты власти.**
20.20 **«БЕСПОКОЙНЫЙ СВИДЕТЕЛЬ»**. Триллер (Нидерланды).
22.25 «Особая папка».
23.15 Лотерея «Олимпион».
23.20 «Времечко».
0.25 «5 минут спорта».
0.45 **«ПОТЕРЯННЫЕ МОРЯКИ»**. Х/ф (Франция).
2.50 «Синий троллейбус».
3.30 **«СЛЕДСТВИЕ ВЕДЕТ ЗИСКА»**. Сериал (Германия).

ТВ-1000

4.00 , **22.00 «ПРОБУЖДЕНИЕ СМЕРТИ»**. Триллер (Канада).
6.00 **«УРОК ВЫЖИВАНИЯ»**. Х/ф (Канада).
8.00 **«НЕОТРАЗИМАЯ МАРТА»**. Х/ф (Австрия-Германия).
10.00 **«НАСТОЯЩАЯ МАККОЙ»**. Х/ф (США).
12.00 **«ПО ТУ СТОРОНУ ЗАКОНА»**. Х/ф (Германия - Канада).
14.00 **«КОРОЛЬ ВЕЧЕРИНОК»**. Комедия (США - Германия).
16.00 **«ТАЙНЫЙ ПЛАН»**. Х/ф (Канада).
18.00 **«ПРАЗДНИКА НЕ БУДЕТ!»** Комедия
20.00 **«КИКБОКСЕР»**. Х/ф (США, 1989 г.)
Режиссер: М. Ди Салле. В ролях: Ж-К. ван Дамм, Д. Алексио, Д. Чан.
Братья Курт и Эрик Слоан отправляются в Таиланд, чтобы доказать местным бойцам превосходство американской школы. Эрик, чемпион Америки по кикбоксингу, встречается в бою с Тонг По, чемпионом Таиланда...
0.00 Playboy.

МТВ

Профилактика.
17.00 Европейская 20-ка. Хит-парад.
18.00 , **22.30** По домам. Фабрика Звезд.
18.30 Анимэ.
19.00 Мобильные роботы.
20.00 Полный доступ к именам детей знаменитостей.
21.00 **«КЛУБ»**. Сериал
22.00 **«КЛИНИКА»**. Сериал
23.00 News блок Daily.
23.15 Одна неудачная поездка.
23.45 Ночной флирт.
0.45 Самые-самые: сердце.
1.45 MTV бессонница.

MEZZO

8.00 , **14.00, 22.00** Выбор Меццо.
11.50 , **15.35, 22.40** Меццо маг.
12.00 Классический портрет.
13.00 Классический архив.
15.45 «Иван Моравец: Портрет».
16.40 Классическая Европа.
17.20 Классическая Европа.
17.45 «Рибатц, Рибатц, или Зерно времени». Док. фильм
19.10 Классический танец.
21.00 Выбор Меццо: Джаз.
22.50 Музыка сердца.
1.00 Вокруг света. Томатито в Blue Note.
2.00 Джаз микс.

JETIX

8.00 **«ПРИНЦЕССА СИССИ»**.
8.20 **«ШКОДЛИВЫЙ ПЕС»**.
8.40 **«ПИРАТ БЕШЕНЫЙ ДЖЕК»**.
8.50 **«УОЛТЕР МЭЛОН»**.
9.15 **«ГАДЖЕТ И ГАДЖЕТЯНЕ»**.
9.40 , **13.00, 19.30 «СОНИК ИКС»**.
10.05 , **17.10, 21.20 «РЕБЯТА АЛЬФА НА МАШИНАХ»**.
10.30 , **18.00 «ТОФУ»**.
10.55 , **15.50 «ДЕТКИ ИЗ КЛАССА 402»**.
11.15 , **14.15, 17.35, 20.35, 0.50 «СУПЕРРОБОТ И ОБЕЗЬЯНЬЯ КОМАНДА»**.
11.40 , **12.00, 16.15 «ЖИЗНЬ С ЛУИ»**.
12.20 , **12.40, 18.40 «W.I.T.C.H. ВЕДЬМА»**.
13.25 , **13.50, 19.50 «ТОЛЬКО ШПИОНЫ»**.
14.40 , **15.05 «ЧТО С ЭНДИ?»**
15.30 , **18.20 «ТУТЕНШТЕЙН»**.
16.35 **«ЖИЗНЬ С ЛУИ»**.
17.00 **«PUCCA»**.
19.05 **«W.I.T.C.H. ВЕДЬМА»**.
20.15 **«ТОЛЬКО ШПИОНЫ»**.
21.00 , **1.15 «ГОНЩИКИ НАСКАР»**.
21.45 , **22.10 «КОРОЛЬ ШАМАНОВ»**.
22.35 , **23.00 «ЧЕЛОВЕК-ПАУК»**.
23.20 **«НЕВЕРОЯТНЫЙ ХАЛК»**.
23.45 **«ИКС-МЭН»**.
0.05 **«ФАНТАСТИЧЕСКАЯ ЧЕТВЕРКА»**.
0.30 , **1.35 «ДИАБОЛИК»**.

XXI ВЕК

10.00 , **18.00, 2.00 «ХЕМИНГУЭЙ»**, 4-я серия. Драма (Италия - Франция - Германия - США).
11.45 , **19.45, 3.45 «ЖЕНСКОЕ СЧАСТЬЕ»**. Комедия (Россия).
14.05 , **22.05, 6.05 «ВОЛК»**. Триллер (Испания, 2004 г.)
Режиссер: М. Куртоис. В ролях: Э. Нуриэго, П. Бруэль, С. Рамос.
Агент Лобо внедряется в испанскую террористическую группировку, его действия приводят к падению четверти ее членов...
16.10 , **0.10, 8.10 «ПРИЗРАК И ТЬМА»**. Боевик (США, 1996 г.)
Режиссер: С. Хопкинс. В ролях: В. Килмер, М. Дуглас, Т. Уилкинсон.
Английский инженер получает задание построить мост в Африке. Однако на строителей начинают нападать два льва-людоеда...

МУЗ-ТВ

5.00 , **7.00** «Энергетик».
6.00 , **10.00** «Наше».
9.00 «Стилистика».
9.30 «Срочный хит-парад».
11.05 , **0.20** Pro-новости.
11.25 , **23.30** «Полный фэшн».
11.55 «20».
12.55 «Наш квартал».
13.20 Руки вверх. 10 лет. Все по-честному.
13.50 , **14.25, 3.00** «Shейкер».
14.10 Выпускницы 2006.
14.35 Pro-новости. Премии Муз-ТВ 2006.
14.40 «Алфавит».
14.50 , **20.15** «Звездные сплетни».
15.20 , **21.10, 0.00** «Народный артист 3».
15.40 «Стальная тревога».
16.10 , **0.35** «Видеотека».
16.25 , **0.45** «Музыка со SMSыслом».
17.15 Руки вверх. 10 лет. Все по-честному.
17.50 «Очень важная персона».
18.15 «Ближе к звездам» (русские файлы). «Звездные сводни».
19.20 «Zoom».
19.55 , **20.55** «Мультяшка».
21.25 Руки вверх. 10 лет. Все по-честному.
22.00 «Концерт».

ТВ-3 Тула

6.30 Победоносный голос верующего.
7.00 , **8.30, 13.30** Мультфильм.
7.30 **«СЕКРЕТЫ САБРИНЫ»**, 16-я серия. Мультсериал
8.00 **«ЛЮДИ ИКС»**, 74-я серия. Мультсериал
9.00 **«ВЫСШАЯ ЛИГА 2»**. Х/ф (США).
11.00 **«ВУЛКАН»**. Х/ф (Канада - Болгария).
13.00 «Осторожно, Модерн!»
14.00 **«РАЙ»**. Х/ф (США).
16.15 **«ПЕРЕХВАТЧИКИ»**. Х/ф (США).
18.00 , **3.00 «ТРЕТЬЯ СМЕНА»**, 128-я серия. Сериал
19.00 **«СНАЙПЕР»**. Х/ф (США).
21.00 **«БЕРМУДСКИЙ ТРЕУГОЛЬНИК»**. Х/ф (США, 2001 г.)
Режиссер: К. МакИнтайр. В ролях: Л. Хенриксен, Д. Нельсон, Д. Ганн.
В Тихом океане обнаружено странное судно без единого человека на борту. Вскоре выясняется, что это - знаменитый океанский лайнер «Корона Куин», пропавший при загадочных обстоятельствах в Бермудском треугольнике в 1972 году...
23.00 **«ОПАСНЫЕ УРОКИ»**. Х/ф (США - Канада).
1.00 **«ОХОТНИКИ ЗА РАЗУМОМ»**. Х/ф (США).

«ДАМСКИЙ КЛУБ»

7.00 , **0.25** Музыка на канале.
7.20 **«СЕКРЕТЫ»**. Сериал
7.50 , **18.00** «Красотка».
8.25 Fashion.
9.00 «С добрым утром, любимая!»
10.00 , **19.00** «Товары любимым».
11.00 «Ваш доктор».
12.00 «Имею право».
13.00 «Приятного аппетита».
14.00 **«ЗОЛОТАЯ МИНА»**, 1-я серия. Детектив
16.00 «Наши дети».
17.00 **«СЕКРЕТЫ»**. Сериал
20.00 «Зеркало жизни».
21.00 «Ваш личный парапсихолог».
22.00 «Сексуальная революция».
23.00 **«ЗОЛОТАЯ МИНА»**, 2-я серия. Детектив
0.10 Телемагазин.

«РУССКИЙ ИЛЛЮЗИОН»

0.00 , **6.00, 12.00** Сказка «Блуждающие огоньки», 2-я серия.
2.00 , **8.00, 14.00 «РОССИЯ МОЛОДАЯ»**, 2-я серия. Х/ф
4.00 , **10.00, 16.00 «КОШКА НА РАСКАЛЕННОЙ КРЫШЕ»**, 1-я серия. Драма
18.00 Конкурс «Счастливый билет».
20.00 **«РОССИЯ МОЛОДАЯ»**, 3-я серия. Х/ф
22.00 **«КОШКА НА РАСКАЛЕННОЙ КРЫШЕ»**, 2-я серия. Драма

ТВ-МИР

6.40 Заряжайся!
7.30 **«БЛИЗНЕЦЫ»**, 85-я серия. Сериал
8.30 **«КЛУБНИЧКА»**. Сериал
9.30 , **12.30, 15.30, 18.30, 21.30** «Новости Содружества».
9.45 **«ТАНК «КЛИМ ВОРОШИЛОВ-2»**. Х/ф
11.40 , **18.10** «Тик-так».
12.50 **«БЛИЗНЕЦЫ»**, 86-я серия. Сериал
14.20 «Миллион вопросов о природе». Док. сериал (Беларусь).
14.35 «Республика - сегодня».
14.50 Народовластие в России.
16.00 **«ЧЕРТОВЫ КУКЛЫ»**. Х/ф (Беларусь).
17.35 «Шаманство Тувы». Док. фильм
18.50 Акценты.
19.10 Спорная территория.
20.00 **«СВАДЬБА КРЕЧИНСКОГО»**, 1-я серия. Х/ф
1-я серия.
21.55 **«ЯЗЫЧЕСКАЯ МАДОННА»**. Х/ф (Венгрия, 1982 г.)
Режиссер: В. Месарош. В ролях: И. Буйтор, А. Керн, Л. Банхиди.
Смертельно ранен хранитель музея, похищена статуэтка из чистого золота. Отыскать «Языческую мадонну» должен молодой следователь Кардош. Преступники могли бы спать спокойно, но за дело берется лейтенант Капелька...
23.40 Юмор для полуночников «Клубничка».

ШКОЛЬНИК

7.55 , **15.55, 23.55** Программа передач.
8.00 , **16.00, 0.00** История 11 класс. «Экономические преобразования в СССР в годы перестройки. 1985-1991г.г.».
8.45 , **16.45, 0.45** «Опасная зона».
9.00 , **17.00, 1.00** Алгебра 11 класс. «Формулы сокращенного умножения. Преобразование алгебраических выражений».
9.45 , **17.45, 1.45 «Телефон»**. Мультфильм
10.00 , **18.00, 2.00** «Россия - 2003»: «Волгоградская область».
10.15 , **18.15, 2.15 «ЦИРК»**. Х/ф
11.45 , **19.45, 3.45 «Веселый огород»**. Мультфильм
12.00 , **20.00, 4.00** «Мир Юрия Велла». Док. фильм
13.00 , **21.00, 5.00** Телеигра «Идущие вперед».
13.25 , **21.25, 5.25** «Золотое кольцо Москвы»: «Путешествие на остров». Фильм 2.
14.00 , **22.00, 6.00** Физика 11 класс. «Обзор физики 11 класса».
14.45 , **22.45, 6.45** «Москвоведение»: «Литературные адреса Москвы. 19 век».
15.10 , **23.10, 7.10** Русский язык 11 класс. «Классификация сложных предложений».

ФИЛЬМ ДНЯ

СТС, 21.30

«ВЕДЬМА ИЗ БЛЭР 2. КНИГА ТЕНЕЙ». (США, 2001 г.)

Герои провели только одну ночь в том лесу, но теперь ведьма их не отпустит...

Режиссер: Джо Берлингер.

В ролях: Ким Директор, Джеффри Донован, Ерика Лирсен, Тристен Скайлер.

Ужасы. Трагические и загадочные события в Беркитсвилле всколыхнули волну ажиотажа. Только что выпущенный из психушки Джефф сумел завлечь четверых любопытных в свой рискованный тур «Охота на Ведьму из Блэр».

ПЕРВЫЙ КАНАЛ

5.00 Новости.
5.05 «Первая программа».
6.00 «Доброе утро!»
9.00 Новости.
9.10 **«УБОЙНАЯ СИЛА»**. Сериал
10.20 «Детективы».
10.50 «Малахов+».
12.00 Новости.
12.20 **«КАВАЛЕРЫ «МОРСКОЙ ЗВЕЗДЫ»**. Сериал
13.20 **«ПО СЛЕДАМ МИККИ МАУСА»**. Мультсериал
13.50 **«АЛЕКСАНДРОВ-СКИЙ САД»**. Сериал
15.00 Новости.
15.10 «Лолита. Без комплексов».
16.00 **«ТАЛИСМАН»**. Сериал
17.00 «Федеральный судья».
18.00 Вечерние новости.
18.10 «Вне закона»: «Отелло из Карелии».
18.40 **«ЛЮБОВЬ КАК ЛЮБОВЬ»**. Сериал
19.50 Поле чудес.
21.00 «Время».
21.25 «КВН-2006». Высшая лига. Первый четвертьфинал.
23.40 **«ЖИВОТНОЕ»**. Комедия
1.10 **«ПОСЛЕДНЯЯ ФАНТАЗИЯ»**. Х/ф (Япония - США, 2001 г.)
Режиссеры: Х. Сакагучи, М. Сакакибара.
Первый в мире «трехмерный» компьютерный мультбоевик с фотореалистичной графикой. Земля, год 2065... Планета в страшной опасности. На нее напали монстры-фантомы из космоса. Полупрозрачные чудовища уже истребили большую часть человечества и скоро их господство над Землей станет полным...
3.00 **«КТО ТАКОЙ ГАРРИ КРАМБ?»** Комедия (США, 1989 г.)

Энни Поттс.

Режиссер: П. Флаэрти. В ролях: Д. Белуши, Д. Кэнди, Э. Потс.
Частный детектив Гарри Крамб ведет дело о похищении дочери миллионера. Шеф сыскного бюро, замешанный в преступлении, поручил ему это расследование - был уверен, что Гарри завалит дело...
4.30 **«УБОЙНЫЙ ОТДЕЛ»**. Сериал
5.20 «Подводный мир Андрея Макаревича».

РОССИЯ ТВ-Тула

5.00 «Доброе утро, Россия!»
6.45 **, 7.15, 7.45, 8.15** «Местное время. Вести - Тула».
8.45 **«Я ТЕБЯ ЛЮБЛЮ»**. Сериал
9.50 «Мой серебряный шар. Татьяна Доронина».
10.50 «Вести. Дежурная часть».
11.00 «Вести».
11.30 «Местное время. Вести - Тула».
11.50 «Мусульмане».
12.00 «Вся Россия».
12.15 **«КОЛЛЕКЦИЯ»**. Сериал
13.10 «В поисках приключений».
14.00 «Вести».
14.20 «Местное время. Вести - Тула».
14.40 **«ЛЮБОВЬ МОЯ»**. Сериал
15.10 «Суд идет».
16.25 «Кулагин и партнеры».
17.00 «Вести».
17.20 «Местное время. Вести - Тула».
17.40 **«ОБРЕЧЕННАЯ СТАТЬ ЗВЕЗДОЙ»**. Сериал
18.35 **«ВОЛЧИЦА»**. Сериал
19.35 «Зеркало».
19.50 «Вести. Дежурная часть».
20.00 «Вести».
20.40 «Местное время. Вести - Тула».
21.00 «Спокойной ночи, малыши!»
21.10 «Юрмала».
23.10 **«АХИЛЛЕСОВА ПЯТА»**. Х/ф (Россия, 2001 г.)
Режиссер: И. Талпа. В ролях: Е. Сидихин, Е. Дробышева, Р. Наурбиев.
В поезд врываются чеченские бандиты и захватывают пассажиров в плен. Среди заложников известный журналист, за освобождение которого террористы требуют огромный выкуп...
2.10 **«СЛЕПОЙ ГОРИЗОНТ»**. Триллер (США, 2004 г.)
Режиссер: М. Хауссман. В ролях: В. Килмер, Н. Кемпбелл, С. Шепард.
Фрэнка Каванаха похитили. Угрожая оружием, ему удалось бежать, но его ранили и бросили умирать в пустыне. Он приходит в себя в больнице. Фрэнк не может вспомнить ничего...
3.55 «Дорожный патруль».
4.10 **«МИСТЕР СТЕРЛИНГ»**. Сериал (США).
4.55 **«КАРЕН СИСКО»**. Сериал (США).
5.30 Канал «Евроньюс».

НТВ

6.00 «Сегодня утром».
9.00 **«ДНЕВНИК УБИЙЦЫ»**. Сериал
10.00 «Сегодня».
10.15 «Криминальная Россия».
10.50 Ток-шоу «Принцип домино».
11.55 «Рублевка. Live».
13.00 «Сегодня».
13.30 **«ОХОТА НА ГЕНИЯ»**. Сериал
14.30 **«ДОКТОР ЖИВАГО»**. Сериал
15.35 «Чрезвычайное происшествие. Обзор».
16.00 «Сегодня».
16.15 **«КАМЕНСКАЯ»**. Сериал **«Не мешайте палачу»**.

Елена Яковлева.

18.35 «Чрезвычайное происшествие. Обзор».
19.00 «Сегодня».
19.35 **«УЛИЦЫ РАЗБИТЫХ ФОНАРЕЙ»**. Сериал **«Целую, Ларин»**.
20.40 «Следствие вели...».
21.45 **«НА РАССТОЯНИИ УДАРА»**. Детектив (США, 1993 г.)
Режиссер: Р. Херрингтон. В ролях: С. Джессика Паркер, Р. Пасторелли, Т. Сайземор.
Полицейский Том Харди, переведенный в отряд речной полиции, начинает вести неофициальное расследование по делу серийного убийцы, терроризующего город. Его версия о преступнике отличается от той, которой придерживаются власти и коллеги...
23.50 **«ПРЯМАЯ И ЯВНАЯ УГРОЗА»**. Боевик (США, 1994 г.)
Режиссер: Ф. Нойс. В ролях: Х. Форд, Э. Арчер, Х. Юлин.
Джек Райан, сотрудник ЦРУ, профессионал высочайшего класса, направляется в Колумбию, чтобы на месте разобраться в ситуации.
2.35 «Кома: это правда».
3.10 **«НЕБЕСА МОГУТ ПОДОЖДАТЬ»**. Х/ф (США).
5.00 **«ДЕДВУД»**. Сериал (США).

СТС-ТУЛА

6.00 **«ЗЕНА - КОРОЛЕВА ВОИНОВ»**. Сериал
6.50 **«СМЕШАРИКИ»**. Мультсериал
7.00 **«ВЕСЕЛЫЕ МЕЛОДИИ»**. Мультсериал
7.30 **«МОЯ ПРЕКРАСНАЯ НЯНЯ»**. Сериал
8.00 **«НЕ РОДИСЬ КРАСИВОЙ»**. Сериал
9.00 Новости «fm-Медиа»
Прогноз погоды
Курс валют
9.28 Настроение с Е. Гришковцом.
9.30 **«ДЕДУШКА МОЕЙ МЕЧТЫ»**. Сериал
10.00 **«ДАША ВАСИЛЬЕВА. ЛЮБИТЕЛЬНИЦА ЧАСТНОГО СЫСКА»**. Сериал Фильм 2. **«За всеми зайцами»**, ч. 2.
12.00 **«БЕДНАЯ НАСТЯ»**. Сериал
13.00 **«КАК СКАЗАЛ ДЖИМ»**. Сериал
13.30 Новости «fm-Медиа»
Прогноз погоды
Курс валют
14.00 **«КОРОЛЬ АРТУР И РЫЦАРИ БЕЗ СТРАХА И УПРЕКА»**. Мультсериал
14.30 **«САМУРАЙ ИКС»**. Мультсериал
15.00 **«ШАМАН КИНГ»**. Мультсериал
15.30 **«ПОДЗЕМЕЛЬЕ ДРАКОНОВ»**. Мультсериал
16.00 **«ЛИЗЗИ МАГУАЙЕР»**. Сериал
16.30 **«ШКОЛА «ЧЕРНАЯ ДЫРА»**. Сериал
17.00 **«САБРИНА - МАЛЕНЬКАЯ ВЕДЬМА»**. Сериал
17.30 **«ЗАЧАРОВАННЫЕ»**. Сериал
18.30 **«ДЕДУШКА МОЕЙ МЕЧТЫ»**. Сериал
19.00 **«МОЯ ПРЕКРАСНАЯ НЯНЯ»**. Сериал
19.30 Новости «fm-Медиа»
Прогноз погоды
Курс валют
19.58 Настроение с Е. Гришковцом.
20.00 **«НЕ РОДИСЬ КРАСИВОЙ»**. Сериал
21.00 Мистика «Бельфегор - призрак Лувра». (Франция).
23.10 Новости «fm-Медиа»
Прогноз погоды
Курс валют
23.38 Настроение с Е. Гришковцом.
23.40 **«ЗАЗУБРЕННОЕ ЛЕЗВИЕ»**. Триллер (США, 1985 г.)
Режиссер: Р. Маркан. В ролях: Г. Клоуз, Д. Бриджес, П. Койот.
Энергичная адвокат берется защищать бизнесмена, обвиненного в убийстве жены. Вскоре она влюбляется в своего подзащитного...
2.00 **«АРАХНИД»**. Боевик (США).
3.30 **«МАЯТНИК»**. Триллер (США).
5.00 Музыка на СТС.

КУЛЬТУРА

7.00 «Евроньюс».
10.00 **, 19.30, 0.00** «Новости культуры».
10.20 **, 1.20** Программа передач.
10.30 «Удивительный мир растений», 1-я серия. Док. сериал «Миндаль». (Франция - Германия).
11.00 **«ГОРДЕЦЫ»**. Х/ф (Франция - Мексика).
12.40 «Культурная революция».
13.35 **«ДОКТОР КАЛЮЖНЫЙ»**. Х/ф
15.00 «Нет пощады никому...».
15.30 «Кто мы?» «Спор на западном рубеже». Пер. 5.
16.00 **«СМЕШАРИКИ»**. Мультсериал
16.15 «В музей - без поводка».
16.30 **«САМАЯ ПЛОХАЯ ВЕДЬМА В КОЛЛЕДЖЕ ВОЛШЕБНИКОВ»**, 13-я серия. Сериал (Великобритания - Канада).
16.55 **, 1.25** «Голая наука», 23-я серия. Док. сериал «Пирамиды». (Великобритания).
17.45 «Разночтения».
18.15 «Камертон». Б. Эйфман.
18.45 **, 2.15** «Черные дыры. Белые пятна».
19.50 Концерт «Оркестр и Скрипка».
21.10 **«ОТПУСК В СЕНТЯБРЕ»**. Х/ф
23.30 «Михаил Булгаков. Черный снег» А. Смелянского. Пер. 13.
0.25 «Кто там...».
0.55 «Знаменитые истории спасения», 3-я серия. Док. сериал «Побег из Арнема».

ЗВЕЗДА

6.00 **, 8.00, 22.30** «Вокруг света на «Крузенштерне».
6.30 **, 8.30, 22.00** «Крылья Отчизны».
7.00 **, 15.00** Мультфильм.
7.35 **, 0.40, 4.40** Топ-новости.
9.00 **, 16.00, 5.00** «Военная лира».
9.30 **, 23.40** «Битва за Кавказ». Док. фильм
10.30 **, 0.45** «Легенды российского спорта». Док. сериал
11.00 **, 17.25 «ПЕТЕРБУРГСКИЕ ТАЙНЫ»**, 5-я серия. Х/ф (Россия).
12.00 **«ЧЕЛОВЕК, КОТОРЫЙ СОМНЕВАЕТСЯ»**. Х/ф
13.45 **, 1.15** «Великие иллюзии: история фокуса». Док. сериал
14.15 **, 1.45** «Секреты фильмов о дикой природе». Док. сериал
15.30 «Наука для нас».
16.30 «Звездный городок».
18.30 **, 2.15 «РЕСПУБЛИКА ШКИД»**. Х/ф
20.20 **«СОУЧАСТНИКИ»**. Х/ф
23.00 **, 4.00** Ток-шоу «Настоящее».
5.30 **«ВСЯКАЯ ВСЯЧИНА»**. Сериал

ПЛЮС 12 REN-TV

6.00 **«Новости Тулы».**
6.15 Музыкальный канал.
6.30 **«НЕПОБЕДИМАЯ КОМАНДА СУПЕРОБЕЗЬЯНОК»**. Мультсериал (США).
7.00 **«Открытие века».**
8.15 **«СОЛДАТЫ 8»**. Сериал
9.30 «24».
9.50 «Час суда. Дела семейные».
10.50 «Час суда».
11.55 «Самые-самые: Альманах невероятных фактов», Док. сериал ч. 15. (США).
12.30 «24».
13.00 Гейм-шоу «Сделка?!»
14.15 **«СЕКРЕТНЫЕ МАТЕРИАЛЫ»**. Сериал (США).
15.15 **«ИНСТРУКТОР»**. Сериал
16.30 «Суперняня».
17.45 **«СОЛДАТЫ 8»**. Сериал
19.00 **«СИМПСОНЫ»**. Мультсериал (США).
19.30 **«Новости Тулы».**
20.30 **«ЮВЕЛИР»**. Боевик (США).
22.35 Док. фильм Проект «Отражение»: «Провокация государственной важности».
23.45 **«Новости Тулы».**
0.00 **«КРОВОСОСЫ»**. Боевик (Канада).
2.10 **«СЕКРЕТНЫЕ МАТЕРИАЛЫ»**. Сериал (США).
2.55 «Невероятные истории».
4.35 «Самые-самые: Альманах невероятных фактов», Док. сериал ч. 15. (США).

«ДОМАШНИЙ»

7.00 **, 18.30** Городские новости.
7.30 «Полезное утро».
10.30 **«ШУМНЫЙ ДЕНЬ»**. Комедия
12.35 Цветочные истории.
13.00 «Полезный день».
15.15 **«ЗЕМЛЯ ЛЮБВИ»**. Сериал
16.30 **, 21.30 «СКОРАЯ ПОМОЩЬ»**. Сериал
17.30 **«ДРУЖНАЯ СЕМЕЙКА»**. Сериал
19.00 **, 23.00 «ЖЕНАТЫ... С ДЕТЬМИ»**. Сериал
19.30 **«ПОЗДНЯЯ ЯГОДА»**. Мелодрама («Мосфильм», 1978 г.)
Режиссер: Ф. Филиппов. В ролях: В. Заклунная, И. Ледогоров, А. Серебряков.
Павла живет в глухом таежном поселке вместе с сыном Кузьмой и нелюбимым мужем. Судьба посылает ей позднюю встречу...
22.30 Городское путешествие.
23.30 Жизнь в цветах.
0.00 ИноСтранная кухня.
0.30 **«ЖЕНСКАЯ БРИГАДА»**. Сериал
1.20 **«ДОКТОР ХАФФ»**. Сериал
2.00 **«СИЛЬНОЕ ЛЕКАРСТВО»**. Сериал
2.45 **«МОЛОДЫЕ И ДЕРЗКИЕ»**, 4-я серия. Сериал
5.25 **«ТАЙНА ЛАУРЫ»**. Сериал
6.05 Музыка на «Домашнем».

РАМБЛЕР

7.00 «Ваш личный гид». «Париж».
8.00 **«СДЕЛАНО С РАЗМАХОМ»**, 2-я серия. Сериал
9.00 **, 15.05** «Наука во дворе».
10.00 **«ТВИН ПИКС»**, 8-я серия. Сериал (США).
11.00 «Затерянные миры». Док. сериал «Меконг - река девяти драконов».
12.30 **«ДОРОЖНАЯ ВОЙНА»**, 8-я серия. Сериал
14.00 «Мир природы». «Выдры в круговороте жизни».
16.00 «Самое, самое...» «Самые опасные полицейские операции».
17.00 **«СДЕЛАНО С РАЗМАХОМ»**, 3-я серия. Сериал
18.00 «Мир природы». «Муссон».
19.00 **, 0.35** «Такие странные профессии».
19.30 «Техноигры».
20.30 «Ваш личный гид». «Перу».
21.30 «Самое, самое...» «Самые мощные взрывы».
22.25 **«ЧЕЛОВЕК-АМФИБИЯ»**. Х/ф
0.35 «Такие странные профессии».
1.10 ТВ BLOG.

РБК

6.00 **-5.30** Новости. Каждые 30 минут.
6.10 **, 6.35, 7.10, 7.35, 8.10, 8.35, 9.10, 10.10, 11.10, 12.10, 13.10, 14.10, 15.05, 16.10, 17.15, 18.10, 20.10, 21.20, 22.05, 23.15, 1.15, 2.10, 3.10, 4.10** Рынки.
6.15 **, 7.20, 8.20, 9.20, 10.20** Российская пресса.
6.20 **, 7.25, 8.45, 9.25** Афиша.
6.25 **, 17.50** Деловая литература.
6.40 **, 7.40, 8.40, 10.35** Зарубежная пресса.
6.45 **, 7.45, 8.25** Автоновости.
6.50 **, 7.50, 8.50, 9.53** С-news.
6.53 **, 7.53, 8.53, 10.25, 2.15, 3.15** Бизнес-стиль.
9.35 **, 22.10** Зарубежный бизнес.
10.40 Открытие торгов в России.
10.50 **, 16.20** Азбука инвестора.
11.35 Диалог с Андреем Буничем.
12.15 Новости компаний.
12.35 Капитал.
13.35 **, 3.35** Сфера интересов.
14.35 **, 18.35** Компании.
15.15 В фокусе. Табачный рынок.
16.35 **, 2.35** Рынки. Глобальный взгляд.
17.35 Открытие торгов в Америке.
18.20 **, 2.20** Звездная пыль.
19.10 Итоги торгов в России.
19.35 **, 4.35** Автоэксперт.
20.35 **, 5.35** Персона.
21.10 **, 1.10** Интрига дня.
22.35 Сфера интересов.
23.35 С-news: технологии будущего.
0.10 Закрытие торгов в Америке.
0.15 В фокусе.
5.05 Рекламная пауза.

ЭКСПЛОРЕР

7.00 **, 13.00** «Снежный человек: легенды и исследования». Док. фильм (США).
8.00 **, 14.00** «Катастрофы в миллиард долларов». Док. сериал (США).
9.00 **, 15.00** Д/Ф «Жизнь на грани». (США - Великобритания).
10.00 **, 16.00, 22.00** Автомобильный журнал «Пятая скорость». (Великобритания).
10.30 **, 16.30, 22.30** «Как потратить миллиард». Док. фильм (Великобритания).
11.00 **, 17.00** «72 часа: Настоящее преступление». Док. сериал (Канада).
11.30 **, 17.30 «ОСТАВШИЕСЯ В ЖИВЫХ»**. Драма (Великобритания).
12.00 **, 18.00** «Мошенник». Док. фильм (Франция).
19.00 «Экстремальные улики». Док. сериал (США).
19.30 «Дорога в ШангриЛа». Док. фильм (США).
20.10 «Босоногий бушмэн». Док. сериал (Австралия).
21.00 Шоу «SAS джунгли - а ты бы смог?» (Великобритания).
23.00 «Криминал-галерея». Док. сериал (США).
0.00 «Вызов «. Док. сериал (Великобритания).

ДИСКАВЕРИ

8.00 **, 14.00** Невозможные ограбления: ограбление плавучей крепости.
9.00 **, 15.00** Спастись и не погибнуть: выйти из окружения: Арнем.
9.30 **, 15.30** Войны и бури: битва в Ла-Манше: высадка 6 июня 1944 года.
10.00 **, 16.00** Супер-войны на свалке: танки.
11.00 Страшная погода: холод.
12.00 Мега-стройки: землетрясение - укрепить символ (Сан-Франциско).
13.00 Американский чоппер: мотоцикл Майка, ч. 2.
17.00 Головоломы, 5-я серия.
18.00 Заезды: кодовое название: Дейзи.
19.00 Американские пожарные, 13-я серия.
20.00 Мега-стройки: в погоне за энергией (Алжир).
21.00 Из чего это сделано?
22.00 Американский чоппер: Мики.
23.00 Рождение MG, 7-я серия.
23.30 Рождение MG, 8-я серия.
0.00 Наваждение: отзвуки из могилы.
1.00 Американские колымаги: Корвет 1963 года, ч. 1.
2.00 Короли строек: Сновит - полярный газ.
3.00 Короли строек: плотина Эль Кахон, Мексика.
4.00 Короли строек: мост Вудро Вилсона, Вашингтон.
5.00 Охотники за тайнами.
6.00 Как это работает, 45-я серия.
6.30 Как это работает, 46-я серия.
7.00 Разрушители легенд.

ПЛАНЕТА ЖИВОТНЫХ

8.00 **, 14.00** Помощь домашним животным, 9-я серия.
8.30 **, 14.30** Самые забавные животные планеты, 1-я серия.
9.00 **, 15.00** Удивительные истории о животных, 216-я серия.
9.30 **, 15.30** Обезьяньи проделки.
10.00 Поместье сурикатов.
10.30 Ветеринары под солнцем.
11.00 **, 17.00** Нюх на преступления.
12.00 Охотник за крокодилами.
13.00 Полиция Хьюстона - отдел по защите животных, 11-я серия.
16.00 Время действовать, 4-я серия.
18.00 Отдел по охране животных: полиция Майами: поцелуй крокодила.
19.00 **, 3.00** Помощь домашним животным, 10-я серия.
19.30 **, 3.30** СОС дикой природы.
20.00 Удивительные истории о животных, 217-я серия.
20.30 Самые забавные животные планеты, 2-я серия.
21.00 **, 6.00** Поместье сурикатов.
21.30 **, 1.30, 6.30** Обезьяньи проделки, 2-я серия.
22.00 **, 5.00** Ветеринары нового поколения со Стивом Ирвином.
23.00 **, 4.00** Животные в кино: на съемках фильма «Лесси».
23.30 **, 4.30** Животные в кино: на съемках фильма «Чудо на Сейдж Крике».
0.00 **, 7.00** Полиция Хьюстона - отдел по защите животных.
1.00 Территория животных: жара.
2.00 Скорая ветеринарная помощь.
2.30 Передовые ветеринарные технологии: Кики.

КАНАЛ ПУТЕШЕСТВИЙ

10.00 **, 16.00, 22.00, 3.00** Хроники парусника. Кейптаун.
11.00 **, 21.00** Далекие берега. Южное побережье Турции.
11.30 **, 21.30, 2.30** Соло в Юго-Восточной Азии. Камбоджа.
12.00 Вниз по железной дороге. Вьетнам.
13.00 Пан-Азия. Индия. Кочи и Кумаракум.
13.30 Томимый жаждой путешественник. 2005.
14.00 Поход по всему свету. Камерун.
15.00 Землепроходцы. Ха-Лонг Бэй, Вьетнам.
15.30 Страсть к путешествиям.
17.00 Шагая по свету. Катар.
17.30 Далекие берега. Путь в Турцию.
18.00 Поход по всему свету. Филиппины.
19.00 Далекие берега. Патмос, Марафи, Арси и Липси.
19.30 Великие автомобильные маршруты. Французская Ривьера.
20.00 Кругосветка Ника Сандерса. Мексика.
20.30 Страсть к путешествиям. Мармарис.
23.00 Прогулки по дикой природе. Путешествие по Кении.
23.30 Earthwalkers: Playa Larga - Cuba.
0.00 Africa Trek.
0.30 Развилка в Африке. Занзибар.
1.00 Поход по всему свету. Западная Африка. Гана и Берег Слоновой кости.
2.00 Урбанизация. Нью-Йорк, ч. 4.

РОССИЯ-СПОРТ

4.50 Хоккей. Кубок Европейских чемпионов. Финал. «Динамо» (Россия) - «Кэрпэт» (Финляндия).
7.00, **9.00, 13.00, 18.10, 20.55, 0.05** «Вести-спорт».
7.10, **9.10** «Спортивный календарь».
7.15, **18.20** Навстречу ЧМ по футболу.
7.50 Художественная гимнастика. «Гран-При». Показательные выступления.
9.15, **1.25** Баскетбол. Чемпионат России. Мужчины. Финал.
11.15 «Точка отрыва».
11.50 Водно-моторный спорт. Чемпионат мира в классе «Р-1».
12.25 «Скоростной участок».
13.10 Хоккей. Чемпионат мира.
15.40 Русский бильярд. VI Открытый турнир чемпионов.
17.35 «Летопись спорта». Дебют советского футбола на чемпионатах мира.
18.55 Баскетбол. Чемпионат России. Мужчины. Матч за 3-е место.
21.05 «Вести-спорт». Местное время.
21.10 Дзюдо. ЧЕ.
22.55 Профессиональный бокс. Хатиза Санашоков (Россия) против Френсиса Майушо (Танзания).
0.15 «Преферанс по пятницам».
3.25 Спортивные танцы. Кубок мира 2005 среди профессионалов.

ДЕТСКИЙ ПРОЕКТ

5.00 **-4.00** 7 новостей. Каждый час.
5.05, **12.05** «Советский спорт».
5.25, **12.25** Бокс. Легендарные бои.
6.05 Зарядка для страны.
6.25, **7.25, 8.25** Веселые старты.
7.05 Назло рекордам.
8.05, **9.05, 18.05** Музыкальный трек.
9.25 **«КОМАНДА МЕЧТА»**. Сериал
10.05, **14.35, 21.05** NBA Live!
10.25, **15.25, 18.25, 19.25, 20.25, 22.25** Экстрим.
11.05, **17.05** Чемпионат Росси (женщины). «Спартак» - «Россиянка» (МО)
13.05, **22.05** Бешеные колеса.
13.25, **21.25** High Action Adrenaline.
14.05, **1.05** Nissan sports adventure.
15.05 Экстремальный контакт.
16.05 KOTV: классика бокса.
19.05 Магия оружия.
20.05 Sports Worx.
23.05 Дартс. ЧМ.
0.05 Покер. Мировой тур.

ТЕЛЕКЛУБ

20.00 **«ДОСЬЕ ДЕТЕКТИВА ДУБРОВСКОГО»**. Сериал
21.00 **«АВАНТЮРИСТКА»**. Сериал Фильм 1, ч. 3.
22.00 **«NEXT 3»**, 11-я серия. Сериал
23.00, **0.30** **«ПРИКЛЮЧЕНИЯ ШЕРЛОКА ХОЛМСА И ДОКТОРА ВАТСОНА»**. Сериал
2.00 **«ЧУЖОЕ ЛИЦО»**, 1-я серия. Сериал
1-я серия.

ЕВРОСПОРТ

10.30 Автоспорт. ЧМ в классе туринг.
11.00 Ралли. ЧМ. «Ралли Италии».
12.00, **19.30, 2.30** Футбол. Кубок мира. Товарищеский матч. Австралия - Греция.
13.00 Футбол. Сезон ЧМ. Легенды.
15.00, **20.30** Футбол. Кубок мира. Товарищеский матч. Швеция - Финляндия.
16.00 Велоспорт. Национальный тур. Тур Италии. 18-й этап.
16.30 Велоспорт. Национальный тур. Тур Италии. 19-й этап.
21.30 Игры на открытом воздухе.
22.30 Сильнейшие люди планеты. Гран-При суперсерий.
23.30 Покер. Европейский тур.
1.30 Экстремальный спорт.

ЕВРОПЕЙСКИЕ НОВОСТИ

8.00 **-12.30** Новости за завтраком. Каждые 30 минут.
13.00, **13.30, 14.00, 14.30, 17.00, 17.30, 18.00, 18.30** Новости и стиль жизни.
13.17, **13.47, 17.17, 17.47** Европейцы.
14.17, **18.17** Интервью + Парламент.
14.47, **18.47, 19.50** Ле маг.
15.00, **15.30, 16.00, 16.30** Новости за ланчем.
19.00 **-22.30** Вечерние новости. Каждые 30 минут.
19.45, **22.45** Космос.
23.00 **-3.30** Вечерние новости.
4.00, **5.00, 6.00, 7.00** Подробные ночные новости. Каждый час.

ТНТ

7.00 Новости «fm-Медиа».
7.10 **«ОХ УЖ ЭТИ ДЕТКИ»**. Мультсериал
7.35 **«КАК ГОВОРИТ ДЖИНДЖЕР»**. Мультсериал
8.00 **«ДИКАЯ СЕМЕЙКА ТОРНБЕРРИ»**. Мультсериал
8.30 Новости «fm-Медиа».
8.45 Крутящий момент.
9.00 **«МЕРТВЕЦ В КОЛЛЕДЖЕ»**. Комедия (США).
11.15 **«АГЕНТСТВО НЛС»**. Сериал
12.15 **«КОТОПЕС»**. Мультсериал
12.40 **«ПРИКЛЮЧЕНИЯ ДЖИММИ НЕЙТРОНА, МАЛЬЧИКА-ГЕНИЯ»**. Мультсериал
13.05 **«ЭЙ, АРНОЛЬД»**. Мультсериал
13.30, **14.30, 19.45** Такси.
14.00 Новости «fm-Медиа».
14.15 Тула: инструкция по применению.
15.00 Шоу [офис].
16.00, **21.00** Шоу «Дом 2. Новая любовь!»
17.00 «Школа ремонта». «Русский ампир для французского бухгалтера».
18.00 Ток-шоу «Запретная зона».
19.00 Новости «fm-Медиа».
19.30 Тула: инструкция по применению.
20.00 Настоящий мужчина.
22.00 **«МОНСТР-МЭН»**. Комедия (США).
0.15 Шоу «Дом 2. После заката».
0.45 Новости «fm-Медиа».

ДАРЬЯЛ-ТВ

6.55 Программа о туризме: прекрасен край России.
7.00, **7.30, 14.30** Мультфильм.
8.00, **12.05, 19.00** Самое смешное видео.
8.30, **15.30, 21.40** Фильм «Как уходили кумиры. Арчил Гомиашвили».
8.55 Неслучайная музыка.
9.00 Телемагазин.
9.30, **0.15** «Карданный вал+».
9.50 **«ВЗРЫВЧАТКА»**. Х/ф
12.35 **«КОМАНДА «А»**. Сериал
13.30, **18.05** **«КРУТОЙ УОКЕР»**. Сериал
15.00 Мультфильм.
15.55 **«ОБВИНЯЮТСЯ В УБИЙСТВЕ»**. Х/ф
19.25 Самое смешное видео.
19.55 «Роковые случайности». Док. фильм
21.00, **2.00** «Опергруппа, на выезд!»
22.05, **23.10** **«C.S.I МЕСТО ПРЕСТУПЛЕНИЯ ВЕГАС 4»**. Сериал
0.35 Агентство криминальных новостей.
1.00 «Общероссийский конкурс супермужчина России». Дневники.
2.35 «Этот безумный мир».

НАЦИОНАЛЬНАЯ ГЕОГРАФИЯ

14.00 Техника для спасения.
15.00, **22.00** Вновь найденный фильм о Диане Фоссей.
16.00 Рубежи большого строительства: Война с водой.
17.00 Могила в джунглях.
17.30 Истории о живых мертвецах: Тайна отрубленной руки.
18.00 Расследование на месте катастрофы: Столкновение поездов.
19.00 Реальность или фантастика?
20.00 Гималайский дикарь.
21.00 Исследования, спонсированные компанией Duracell.
21.30 Рассказы о неистовстве природы.
23.00 Суперсооружения.
0.00 Расследования авиакатастроф.
1.00 Расследование на месте катастрофы: Крушение греческого парома.

02-TV

7.15 **-22.40** Рекламно-информационный блок.
7.00 На подъеме! Бодрое утро.
7.20 Афиша.
7.45, **21.50** Новости «fm-Медиа».
8.00, **18.20** Свадебный переполох.
9.00 События. Тульское время.
9.20 «Кушать подано».
11.45, **14.45, 16.45, 18.45, 21.45** Новости зарубежной прессы.
11.55, **14.55, 16.55. 20.55** Новости российской прессы.
21.00 События. Тульское время.
21.20 «Овертайм».

ТВ-ЦЕНТР Тула

6.00 «Настроение».
7.00 **События. Тульское время.**
8.40 **«БЕСПОКОЙНЫЙ СВИДЕТЕЛЬ»**. Х/ф (Нидерланды).
10.45 «Московская афиша».
10.55 «Москва Серебряного века». В. Ходасевич, ч. 2.
11.30, **0.35** «Петровка, 38».
11.45, **14.45, 19.50, 0.05** «События. Время московское».
12.00 «Особая папка».
12.50 «За стеной». Спецрепортаж.
13.05 **«ОДНО ДЕЛО НА ДВОИХ»**. Сериал (Германия).
14.10 «Деловая Москва».
15.00 Телевикторина «Алло, ТВ!»
15.30 **«УНДИНА»**. Сериал (Россия).
16.30 «Узники моря». Док. фильм
17.30 **«РАЗВЯЗКА ПЕТЕРБУРГСКИХ ТАЙН»**. Сериал
18.40 **«СОКРОВИЩА САНКТ-ПЕТЕРБУРГА»**. Сериал
19.00 **События. Тульское время.**
19.25 **Прогноз погоды.**
19.40 **Extreme по-тульски.**
20.20 **«ПУАРО АГАТЫ КРИСТИ»**. Детектив (Великобритания).
22.35 «Репортер» с М. Дегтярем.
22.50 Ток-шоу «Народ хочет знать».
23.55 Лотерея «Олимпион».
0.30 «5 минут спорта».
0.50 **«РАЗ, ДВА, ТРИ - ЗАМРИ»**. Х/ф (Франция).
2.55 **«СЛЕДСТВИЕ ВЕДЕТ ЗИСКА»**. Сериал (Германия).

ТВ-1000

4.00, **22.00** **«ОБОРОТЕНЬ»**. Триллер (Канада).
6.00 **«КИКБОКСЕР»**. Х/ф (США).
8.00 **«КОРОЛЬ ВЕЧЕРИНОК»**. Комедия (США - Германия).
10.00 **«ТАЙНЫЙ ПЛАН»**. Х/ф (Канада).
12.00 **«ПРАЗДНИКА НЕ БУДЕТ!»** Комедия
14.00 **«ПРИШЕЛЕЦ ИЗ БУДУЩЕГО»**. Х/ф (Япония).
16.00 **«ВСЕ ВМЕСТЕ»**. Х/ф
18.00 **«СЛЕЗЫ ЧЕРНОГО ТИГРА»**. Х/ф (Таиланд).
20.00 **«ОХОТА НА ЗВЕРЯ»**. Х/ф (Канада - Гонконг, 2003 г.)
Режиссер: С-Т. Чинг. В ролях: С. Сигал, Б. Манн, М. Ло.
Дочь бывшего агента ЦРУ Джейка Хоппера и ее подруга, дочка местного сенатора, попадают в заложницы к банде экстремистов. Преступники угрожают расправиться с девушками, если их требования не будут выполнены...
0.00 Playboy.

МТВ

6.00, **8.00, 14.00** MTV пульс.
7.00, **13.00** Ru-zone.
8.45, **15.00** News блок Daily.
9.00 Европейская 20-ка. Хит-парад.
10.00 Анимэ.
10.30 **«КЛИНИКА»**. Сериал
11.00 **«КЛУБ»**. Сериал
12.00, **18.00** По домам.
15.15 По домам.
15.30 Мой клон. Kelly Clarkson.
16.00 SMS чарт.
17.00 Сводный чарт. Хит-парад.
18.30 Здорово! Живешь?
19.00 Гид по стилю.
19.30 Звездный стиль. Sandra Bullock.
20.00 Стоп! Снято. Фабрика Звезд.
22.00 Тачку на прокачку.
22.30 Подстава.
23.00 News блок Weekly.
23.30 Остров MTV.
23.45 Дикари.
0.15 Центр Ритма.
1.15 MTV бессонница.

MEZZO

8.00, **14.05, 22.00** Выбор Меццо.
11.50, **15.35, 22.40** Меццо маг.
12.00 Классический фестиваль.
15.45 Музыка сердца.
17.45 Классическая опера.
20.15 Листомания: Софи Фурнье и Клэр-Мари Ле Гуай.
21.10 Выбор Меццо: Джаз.
22.50 Вечер Майлса Дэвиса.
1.00 «Дети Майлса: Билл Эванс». Док. фильм

JETIX

8.00 **«ПРИНЦЕССА СИССИ»**.
8.20 **«ШКОДЛИВЫЙ ПЕС»**.
8.40 **«ПИРАТ БЕШЕНЫЙ ДЖЕК»**.
8.50 **«УОЛТЕР МЭЛОН»**.
9.15 **«ГАДЖЕТ И ГАДЖЕТЯНЕ»**.
9.40, **13.00, 19.30** **«СОНИК ИКС»**.
10.05, **17.10, 21.20** **«РЕБЯТА АЛЬФА НА МАШИНАХ»**.
10.30, **18.00** **«ТОФУ»**.
10.55, **15.50** **«ДЕТКИ ИЗ КЛАССА 402»**.
11.15, **14.15, 17.35, 20.35, 0.50** **«СУПЕРРОБОТ И ОБЕЗЬЯНЬЯ КОМАНДА»**.
11.40, **12.00, 16.15** **«ЖИЗНЬ С ЛУИ»**.
12.20, **12.40, 18.40** **«W.I.T.C.H. ВЕДЬМА»**.
13.25, **13.50, 19.50** **«ТОЛЬКО ШПИОНЫ»**.
14.40, **15.05** **«ЧТО С ЭНДИ?»**
15.30, **18.20** **«ТУТЕНШТЕЙН»**.
16.35 **«ЖИЗНЬ С ЛУИ»**.
17.00 **«PUCCA»**.
19.05 **«W.I.T.C.H. ВЕДЬМА»**.
20.15 **«ТОЛЬКО ШПИОНЫ»**.
21.00, **1.15** **«ГОНЩИКИ НАСКАР»**.
21.45, **22.10** **«КОРОЛЬ ШАМАНОВ»**.
22.35, **23.00** **«ЧЕЛОВЕК-ПАУК»**.
23.20 **«НЕВЕРОЯТНЫЙ ХАЛК»**.
23.45 **«ИКС-МЭН»**.
0.05 **«ФАНТАСТИЧЕСКАЯ ЧЕТВЕРКА»**.
0.30, **1.35** **«ДИАБОЛИК»**.

XXI ВЕК

10.00, **18.00, 2.00** **«ПИСЬМА ИЗДАЛЕКА»**. Мелодрама (США).
11.45, **19.45, 3.45** **«ОБРАТНАЯ СТОРОНА ВОЙНЫ»**. Драма (Италия).
13.55, **21.55, 5.55** **«СТРАНА НАДЕЖДЫ»**. Драма (США - Норвегия, 2004 г.)
Режиссер: П. Ханс Молэнд. В ролях: Н. Нолти, Л. Юэй, Г. Брэдфорд.
20-летний Бин сбегает из родной деревни в глуши Вьетнама в большой город. Трагедия заставляет его вновь пуститься в бегство...
16.00, **0.00, 8.00** **«ЛОВЕЦ СОЛНЦА»**. Драма (США, 1996 г.)
Режиссер: М. Чимино. В ролях: В. Харрелсон, Д. Сида, А. Тайдингс.
Парень, отбывающий срок, болен раком. Он берет в заложники врача и отправляется на поиски священного озера.

МУЗ-ТВ

5.00, **7.00, 8.00** «Энергетик».
6.00, **10.00** «Наше».
7.45 Выпускницы 2006.
9.00 «LoveStory».
9.30 «Срочный хит-парад».
11.05 Pro-новости.
11.25 «Полный фэшн».
11.55 «Мобильная 10-ка».
12.55 «Реальная любовь».
13.20 Руки вверх. 10 лет. Все по-честному.
13.50 «Шейкер».
14.35 Pro-новости. Премии Муз-ТВ 2006.
14.40 «Алфавит».
14.50, **20.15** «Звездные сплетни».
15.20 «Народный артист 3».
15.40 «Стальная тревога».
16.10 «20».
17.15 Руки вверх. 10 лет. Все по-честному.
17.50 «Следующий».
18.15 «Концерт».
19.55, **20.55** «Мультяшка».
21.10 «Народный артист 3».
21.25 Шоу «Поехали!»
22.00 «Правила съемки».
22.30 «Звезды зажигают».
23.25 «Народный артист 3».
23.45 «Видеотека».
0.00 «Музыка со SMSыслом».
3.00 «Шейкер».

ТВ-3 Тула

6.30 Победоносный голос верующего.
7.00, **8.30, 13.30** Мультфильм.
7.30 **«СЕКРЕТЫ САБРИНЫ»**, 17-я серия. Мультсериал
8.00 **«ЛЮДИ ИКС»**, 75-я серия. Мультсериал
9.00 **«РАЙ»**. Х/ф (США).
11.15 **«ОГОНЬ»**. Х/ф (Канада - Румыния).
13.00 «Осторожно, Модерн!»
14.00 **«БРЕМЕНСКИЕ МУЗЫКАНТЫ»**. Х/ф
16.00 **«ПЕРЕХВАТЧИКИ 2»**. Х/ф (США).
18.00, **3.00** **«ТРЕТЬЯ СМЕНА»**, 129-я серия. Сериал
19.00 **«КОГДА МУЖЧИНА ЛЮБИТ ЖЕНЩИНУ»**. Х/ф (США).
21.30 **«СТЕКЛЯННЫЙ МУРАВЕЙНИК»**. Х/ф (США, 2005 г.)
Режиссер: Ф. Олен Рей. В ролях: С. Томас Хауэлл, С. Стивенс.
Никто не подозревал, что новые растения, привезенные из-за границы в сад небоскреба Гамильтона, могут послужить причиной кошмара. Глубоко внутри зеленых листьев сохранились несколько рыжих муравьев, которые начинают размножаться и расти невиданными темпами...
23.30 **«ОЖИДАНИЕ СМЕРТИ»**. Х/ф (США).
1.00 **«БЕРМУДСКИЙ ТРЕУГОЛЬНИК»**. Х/ф (США).

«ДАМСКИЙ КЛУБ»

7.00, **0.40** Музыка на канале.
7.20 **«СЕКРЕТЫ»**, 62-я серия. Сериал
7.50, **11.00, 18.00** «Красотка».
8.25 Fashion.
9.00 «С добрым утром, любимая!»
10.00, **19.00** «Товары любимым».
12.00 «Твой дом».
13.00 «Приятного аппетита».
14.00 **«ЗОЛОТАЯ МИНА»**, 2-я серия. Детектив
16.00 «Наши дети».
17.00 **«СЕКРЕТЫ»**, 63-я серия. Сериал
20.00 «Зеркало жизни».
21.00 «Ваш личный парапсихолог».
22.00 «Сексуальная революция».
23.00 **«ТЫ ЕЩЕ МАЛЕНЬКИЙ»**. Мелодрама (Франция).
0.25 Телемагазин.

«РУССКИЙ ИЛЛЮЗИОН»

0.00, **6.00, 12.00** Конкурс «Счастливый билет».
2.00, **8.00, 14.00** **«РОССИЯ МОЛОДАЯ»**, 3-я серия. Х/ф
4.00, **10.00, 16.00** **«КОШКА НА РАСКАЛЕННОЙ КРЫШЕ»**, 2-я серия. Драма
18.00 **«ЧУЖАЯ ЖЕНА И МУЖ ПОД КРОВАТЬЮ»**. Х/ф
20.00 **«РОССИЯ МОЛОДАЯ»**, 4-я серия. Х/ф
21.30 «Создатели и зрители».
22.00 **«ОПАСНЫЙ ПОВОРОТ»**, 1-я серия. Драма
1-я серия.

ТВ-МИР

6.40 Заряжайся!
7.30 **«БЛИЗНЕЦЫ»**, 86-я серия. Сериал
8.30 **«КЛУБНИЧКА»**. Сериал
9.30, **12.30, 15.30, 18.30, 21.30** «Новости Содружества».
9.45 **«СВАДЬБА КРЕЧИНСКОГО»**, 1-я серия. Х/ф
1-я серия.
11.05 «Шаманство Тувы». Док. фильм
11.40, **18.10** «Тик-так».
12.50 **«БЛИЗНЕЦЫ»**, 87-я серия. Сериал
14.20 «Дом, который...» (Беларусь).
14.35 Кирова, 17.
14.50 «Ассоль Молдокматова представляет...» (Кыргызстан).
16.00 **«ЯЗЫЧЕСКАЯ МАДОННА»**. Х/ф (Венгрия).
18.50 Акценты.
19.10 Спорная территория.
20.00 **«СВАДЬБА КРЕЧИНСКОГО»**, 2-я серия. Х/ф
21.55 «Хит-экспресс».
22.50 **«БЕЗ ПАНИКИ, МАЙОР КАРДОШ!»** Х/ф (Венгрия, 1983 г.)
Режиссер: Ж. Сеньи. В ролях: И. Буйтор, А. Керн, Л. Банхиди.
Некто Сибилла Гудрат из ФРГ сообщает в венгерскую милицию, что ей известно местонахождение украденных во время войны из Будапешта музейных драгоценностей. Майор Кардош берется за дело, но в поисках сокровищ у него много конкурентов...

ШКОЛЬНИК

7.55, **15.55, 23.55** Программа передач.
8.00, **16.00, 0.00** География 10 класс. «Мировое развитие и глобальные проблемы».
8.45, **16.45, 0.45** «Опасная зона».
9.00, **17.00, 1.00** Информатика 10, 11 класс. «Простые типы данных».
9.45, **17.45, 1.45** Мультфильм
10.00, **18.00, 2.00** «Москва и мир».
10.15, **18.15, 2.15** **«САДКО»**. Х/ф
11.40, **19.40, 3.40** «Так написано: «Тайная Вечеря». Док. фильм
11.50, **19.50, 3.50** «Наша кухня. Нижний Новгород»: «Крисп Вишневый».
12.00, **20.00, 4.00** «Экология литературы».
13.00, **21.00, 5.00** Телеигра «Идущие вперед».
13.25, **21.25, 5.25** «Школы мира»: «Швеция».
13.40, **21.40, 5.40** Мультфильмы: **«Подземный мир»**, **«Вот и весна»**.
14.00, **22.00, 6.00** Обществоведение 11 класс. «Духовная жизнь общества: Мораль».
14.45, **22.45, 6.45** «Москвоведение»: «Литературные адреса Москвы. 20 век».
15.10, **23.10, 7.10** Литература 10 класс. «Путь Пьера Безухова в «Войне и мире».

ФИЛЬМ ДНЯ — ПЕРВЫЙ, 23.40

«ЖИВОТНОЕ». (США, 2001 г.)

Лиана (Коллин Хэскелл) и Марвин (Роб Шнайдер) – одного поля ягодки!

Режиссер: Люк Гринфилд.

В ролях: Роб Шнайдер, Коллин Хэскелл, Джон С. МакГинли, Майкл Кэйтон.

Комедия. Попав в автокатастрофу, Марвин был спасен от смерти слегка чокнутым доктором Уайлдером. Вышедшие из строя внутренние органы Марвина тот заменил на органы разных животных. Марвин не только выздоровел, но и обрел таланты своих доноров.

ПЕРВЫЙ КАНАЛ

6.00 Новости.
6.20 **«ИНКОГНИТО ИЗ ПЕТЕРБУРГА»**. Комедия
8.00 «Играй, гармонь любимая!»
8.40 «Слово пастыря».
9.00 Мультфильмы: **«Крякбригада»**, **«С добрым утром, Микки!»**
10.00 Новости.
10.10 «Смак».
10.30 «Олег Даль - инородный артист». Док. фильм
11.20 Неделя на «Фабрике».
12.00 Новости.
12.10 «Здоровье».
13.00 «Землетрясение в Сан-Франциско».
14.00 «Звезды юмора».
15.00 **«ТЕРНЕР И ХУЧ»**. Комедия (США, 1989 г.)
Режиссер: Р. Споттисвуд. В ролях: Т. Хэнкс, М. Уиннингхем, К. Нельсон.
Детектив Скотт берет в свой дом пса по имени Хуч. Тот был единственным свидетелем преступления и, возможно, мог бы помочь следствию. Но криминал уходит на второй план. Потому что и без преступников Тернеру теперь достаточно неприятностей.
17.00 «Дом, который построил Эльдар».
18.00 Вечерние новости.
18.10 «Поймать вора».
18.40 «Формула красоты».
19.30 «Большие гонки». 1 полуфинал.
21.00 «Время».
21.20 «Фабрика звезд».
22.40 «Весна» с И. Ургантом.
0.00 Футбол. Сборная Испания - сборная России.
2.00 **«ЛЕВ ЗИМОЙ»**. Х/ф (США, 2003 г.)

Глен Клоуз.

Режиссер: А. Кончаловский. В ролях: Г. Клоуз, Д. Рис-Мейерс, П. Стюарт.
Король Генрих II сводит вместе свою находящуюся в заключении жену и троих сыновей для того, чтобы объявить им, кто станет престолонаследником...
4.50 **«УБОЙНЫЙ ОТДЕЛ»**. Сериал

РОССИЯ ТВ-Тула

6.00 «Доброе утро, Россия!»
7.40 «Золотой ключ».
8.00 «Вести».
8.10 «Местное время. Вести - Тула».
8.20 «Диалоги о животных».
8.55 «Военная программа».
9.20 «Вокруг света».
9.50 «Субботник».
10.30 «Народный артист».
11.00 «Вести».
11.10 «Местное время. Вести - Тула».
11.20 «Сто к одному».
12.15 «Аншлаг» и Компания».
13.15 «Клуб сенаторов».
14.00 «Вести».
14.20 **«НАЙТИ И ОБЕЗВРЕДИТЬ»**. Детектив (Свердловская к/ст., 1982 г.)
Режиссер: Г. Кузнецов. В ролях: Б. Невзоров, А. Градов, А. Воеводин.
Приехав из Москвы в отпуск в небольшой сибирский поселок, молодые люди случайно оказались свидетелями ограбления инкассатора. Они помогли милиции при задержании преступников...
16.00 «Доступное жилье. Комплекс «Платоновский лес»
16.45 «Парламентский вестник»
17.05 «Субботний марафон»
17.20 «Местное время. Вести - Тула». События недели.
17.20 «Местное время. Вести - Москва». Неделя в городе.
18.00 «Вести. Дежурная часть».
18.30 «Честный детектив».
19.00 «Народный артист».
20.00 «Вести».
20.15 «Субботний вечер».
22.10 **«СКВОЗНЫЕ РАНЕНИЯ»**. Боевик (США, 2001 г.)
Режиссер: А. Бартковяк. В ролях: С. Сигал, И. Вашингтон, DMX.
Именем детектива Орина Бойда из Детройта следовало бы назвать улицу. Вместо этого, после того, как он днями и ночами охотился за наемными политическими убийцами, его переводят в дорожную полицию...
0.15 **«СОЛДАТ»**. Х/ф (США - Великобритания, 1999 г.)
Режиссер: П. Андерсон. В ролях: К. Расселл, Д. Скотт Ли, К. Нильсен.
Везде нужны такие бравые солдаты, как сержант Тодд. Но когда Тодд постарел, его выбросили на планету, служащую мусорной свалкой во Вселенной...
2.10 «Горячая десятка».
3.10 **«ПСИХОЗ 3»**. Триллер (США).
4.55 Канал «Евроньюс».

НТВ

6.00 **«НА РАССТОЯНИИ УДАРА»**. Детектив (США).
7.40 **«СУПЕРМЕН»**. Мультсериал (США).
8.00 «Сегодня».
8.15 «Дикий мир».
8.45 «Без рецепта». Доктор Бранд.
9.25 «Смотр».
10.00 «Сегодня».
10.15 «Главная дорога».
10.55 «Кулинарный поединок».
11.55 «Квартирный вопрос».
13.00 «Сегодня».
13.25 «Особо опасен!»
14.05 **«ВЕРСИЯ ПОЛКОВНИКА ЗОРИНА»**. Детектив («Мосфильм», 1978 г.)
Режиссер: А. Ладынин. В ролях: В. Санаев, Б. Иванов, И. Воронов.
Совершено ограбление ювелирного магазина. Преступник бесследно исчез. Расследование поручается полковнику Зорину...
16.00 «Сегодня».
16.20 «Женский взгляд». А. Шевченко.
16.55 «Своя игра».
17.55 **«МАРШ ТУРЕЦКОГО»**. Сериал
19.00 «Сегодня».
19.30 «Профессия - репортер».
19.55 «Программа максимум».
20.55 **«СЫЩИКИ 5»**. Сериал
22.00 «Реальная политика».
22.40 **«СТИРАТЕЛЬ»**. Боевик (США, 1996 г.)
Режиссер: Ч. Расселл. В ролях: А. Шварценеггер, Д. Каан, Д. Коберн.
Джон Крюгер - лучший специалист из программы по защите свидетелей, ведет смертельно опасную борьбу с коррумпированными коллегами из ФБР во главе со своим бывшим учителем...
1.05 «Мировой бокс. Ночь нокаутов».
1.40 «Журнал Лиги чемпионов».
2.15 **«ХРАНИТЕЛЬ»**. Детектив (США).

Азия Арженто.

3.50 **«ПОЛЕТ НАРУШИТЕЛЯ»**. Боевик (США).

СТС-ТУЛА

6.00 **«ЧЕЛОВЕК-РАКЕТА»**. Комедия (США, 1997 г.)
Режиссер: С. Гиллард. В ролях: Г. Уильямс, Д. Ландж, Б. Бриджес.
Во время подготовки к первому пилотируемому полету на Марс два астронавта получают травму. В центре космических полетов находят вынужденную замену...
7.35 **«Как лечить удава»**. Мультфильм
7.50 **«БИБИ БЛОКСБЕРГ»**. Мультсериал
8.20 **«СМЕШАРИКИ»**. Мультсериал
8.30 Так говорит Библия.
9.00 Лучшие программы «Улицы Сезам».
9.30 **«ГАДЖЕТ И ГАДЖЕТИНЫ»**. Мультсериал
10.00 **«АЛЛАДИН»**. Мультсериал
12.00 Самый умный.
14.00 Кино в деталях с Ф. Бондарчуком. А. Смольянинов.
15.00 «Лабиринты мозга». Док. фильм Фильм 2.
16.00 Истории в деталях. Спец. выпуск.
16.30 **«УЛИЦЫ РАЗБИТЫХ ФОНАРЕЙ. МЕНТЫ 4»**. Сериал **«Бабочка»**.
18.25 **«БЕЛЬФЕГОР - ПРИЗРАК ЛУВРА»**. Х/ф
20.25 **«МОЯ ПРЕКРАСНАЯ НЯНЯ»**. Сериал
21.00 **«КАК ОСТАТЬСЯ В ЖИВЫХ»**. Х/ф
23.10 Хорошие шутки.
1.10 **«АМЕРИКАНСКИЙ ПСИХОПАТ»**. Х/ф (США, 2000 г.)
Режиссер: М. Хэррон. В ролях: К. Бэйл, У. Дэфоу, Р. Уизерспун.
Днем он обычный человек. Но ночью благовоспитанный гражданин превращается в изощренного убийцу, терроризирующего спящий город...
3.00 **«ТУМБСТОУН»**. Х/ф (США, 1993 г.)
Режиссер: Д. Косматос. В ролях: К. Расселл, В. Килмер, С. Эллиотт.
Бывший блюститель порядка Вайетт Эрп вместе со своими двумя братьями и другом Доком Холлидеем обосновывается в городке Тумбстоун, чтобы вести там мирную жизнь. Но как бы не так!..
5.05 Музыка на СТС.

КУЛЬТУРА

7.00 «Евроньюс».
10.00 **, 1.20, 2.50** Программа передач.
10.10 «Библейский сюжет».
10.40 **«КЛАД»**. Х/ф
12.00 «Комедианты». Великие гэги.
12.25 **, 2.25** «Путешествия натуралиста».
12.55 Мультфильмы: **«Кошкин дом»**, **«Лягушка-путешественница»**, **«Про бегемота, который боялся прививок»**, **«Терем-теремок»**.
14.10 «Дикие звери-сироты», 5-я серия. Док. сериал (Великобритания).
14.35 «Работа над ошибками с Юрием Поляковым». Пер. 2. «Культурный код эпохи».
15.05 **«МАСКАРАД»**. Спектакль
17.20 **, 1.25** «Вокруг света с Дэном Крикшэнком в поисках 80 сокровищ», 6-я серия. Док. сериал «От Узбекистана до Сирии». (Великобритания).
18.20 «Романтика романса».
19.00 «Магия кино».
19.40 «Сферы».
20.20 «Блеф-клуб».
21.05 «Линия жизни». А. Адабашьян.
22.00 «Новости культуры».
22.20 **«МАДАМ БОВАРИ»**. Х/ф (Франция).
0.40 «Под гитару». А. Дулов.

ПЛЮС 12 REN-TV

6.15 Музыкальный канал.
7.15 «Дикая планета». Док. сериал «Большой Каньон - от динозавров до плотин». (Великобритания).
8.15 **«ДУГ»**. Мультсериал (США).
8.40 **«БЛИЗНЯШКИ-ПЯТЕРНЯШКИ»**. Мультсериал (США).
9.05 **«ГЕРКУЛЕС»**. Мультсериал (США).
9.30 «Гран-При 2006: Взгляд изнутри».
10.05 **«СИМПСОНЫ»**. Мультсериал (США).
10.40 «Очевидец».
11.40 «Мозголомы».
12.50 «Криминальное чтиво»: «Преступление в маске».
13.30 «24».
13.50 **«ЮВЕЛИР»**. Боевик (США).
15.55 «Формула-1». Квалификация из Монако.
17.10 «Невероятные истории».
18.10 «Камера кафе».
18.30 «Криминальное чтиво»: «Преступление в маске».
19.00 «Неделя».
20.20 **«ПЕРВОРОДНЫЙ ГРЕХ»**. Триллер (США - Франция).
23.00 «Проект «Отражение». Док. фильм «НЛО - хроники тайных погонь».
0.05 **«ЖЕНСКИЕ ИСТОРИИ СТРАСТИ: ОЧИЩЕНИЕ»**. Эротика (США).
0.40 **«ЖЕНСКИЕ ИСТОРИИ СТРАСТИ: ВО ИМЯ НАУКИ»**. Эротика (США).
1.20 **«ГОРОДСКИЕ СЕКС-ЛЕГЕНДЫ: СКРЫТЫЙ ПОД МАСКОЙ»**. Эротика (США).
2.00 **«СЕКРЕТНЫЕ МАТЕРИАЛЫ»**. Сериал (США).
2.45 Ночной музыкальный канал.

ЗВЕЗДА

6.00 **«СОУЧАСТНИКИ»**. Х/ф
8.00 **«УДИВИТЕЛЬНАЯ ИСТОРИЯ, ПОХОЖАЯ НА СКАЗКУ»**. Х/ф
9.30 **, 5.30 «ВСЯКАЯ ВСЯЧИНА»**. Сериал
10.00 **, 22.00** «Камуфляж».
10.30 «И жизнь, и слезы, и любовь...».
11.00 **, 5.00** «Вокруг света на «Крузенштерне».
11.30 **, 23.00** «Мир цирка с Терезой Дуровой». Династия эксцентриков Феррони.
12.15 Ток-шоу «Касается всех».
12.45 **, 20.00** «Грани экстрима».
13.00 **, 0.00** «Формула здоровья».
13.30 **, 2.05** «Болезнь совершенства. Свидетельство об Олеге Дале». Док. фильм
14.20 **, 2.45 «СТАРАЯ, СТАРАЯ СКАЗКА»**. Х/ф
16.05 **, 0.30 «ИХ ЗНАЛИ ТОЛЬКО В ЛИЦО»**. Х/ф
17.45 **«ОДИНОКАЯ ЖЕНЩИНА ЖЕЛАЕТ ПОЗНАКОМИТЬСЯ»**. Х/ф
19.30 **, 4.30** «Полигон». Док. фильм
20.20 **«ДАЧА»**. Х/ф
22.30 «Черноморский объектив». (Севастополь).
23.30 «Мир анимации или анимация мира». Док. сериал

«ДОМАШНИЙ»

7.00 **, 18.30** Городские новости.
7.30 «Полезное утро».
10.15 **, 14.30** Декоративные страсти.
10.30 **, 17.00** В мире животных с Н. Дроздовым.
11.30 **«ПОЗДНЯЯ ЯГОДА»**. Мелодрама
13.30 **, 0.00** Цветочные истории.
14.00 Мир в твоей тарелке.
15.00 Дом с мезонином.
15.30 Коллекция идей.
16.00 Модная прививка.
16.30 Городское путешествие.
18.00 **«АЛЬФ»**. Сериал
19.00 **, 23.00 «ЖЕНАТЫ... С ДЕТЬМИ»**. Сериал
19.30 **«ПЕРВОЕ СВИДАНИЕ»**. Мелодрама («Мосфильм», 1960 г.)
Режиссер: И. Бабич. В ролях: Л. Шапоренко, Г. Юматов, В. Грачев.
Алексей и Валентина встретились в туристическом лагере и в город вернулись уже женатыми...
21.30 **«ЖЕНСКИЕ СЕКРЕТЫ»**. Сериал
22.30 «Самые красивые дома мира». Док. сериал
23.30 Полевые работы.
0.30 **«ЖЕНСКАЯ БРИГАДА»**. Сериал
1.20 **«ДОКТОР ХАФФ»**. Сериал
2.00 **«СИЛЬНОЕ ЛЕКАРСТВО»**. Сериал
2.45 **«МОЛОДЫЕ И ДЕРЗКИЕ»**, 4-я серия. Сериал
5.25 **«ТАЙНА ЛАУРЫ»**. Сериал

РАМБЛЕР

7.00 «Ваш личный гид». «Перу».
8.00 **«СДЕЛАНО С РАЗМАХОМ»**, 3-я серия. Сериал
9.00 **, 13.30 «РИПЛИ В ПОИСКАХ НЕВЕРОЯТНОГО»**. Мультсериал (Канада - Франция).
9.30 **, 15.00** «На пределе».
10.00 **«ЧЕЛОВЕК-АМФИБИЯ»**. Х/ф
12.00 «Вкусная жизнь».
12.30 «Техноигры».
14.00 «Мир природы». «Муссон».
15.30 «Секретный полигон».
16.00 «Самое, самое...» «Самые мощные взрывы».
17.00 **«СДЕЛАНО С РАЗМАХОМ»**, 4-я серия. Сериал
18.00 «Мир природы». «Таинственный сад».
19.00 **, 0.35** «Такие странные профессии».
19.30 Повод для встреч.
19.45 Кушать подано.
20.00 Без протокола.
20.15 Православная библиотека.
20.30 «Ваш личный гид». «Западная Африка».
21.30 «Самые удивительные праздники мира». «Международный фестиваль театров кукол».
22.25 **«ВСАДНИК БЕЗ ГОЛОВЫ»**. Х/ф
1.10 TB BLOG.

РБК

6.00 **-5.30** Новости. Каждые 30 минут.
6.10 **, 18.10** Звездная пыль.
6.15 **, 23.15** Диалог.
7.05 **, 10.35** Зарубежный бизнес.
7.35 Сфера интересов. Детская клубная жизнь.
8.10 Интрига дня.
9.05 **, 13.35** Рынки. Итоги недели.
9.35 **, 5.05** Недвижимость.
10.05 **, 20.35, 5.35** Персона.
11.05 Сфера интересов.
11.35 Рынки. Глобальный взгляд.
12.05 **, 4.05** Афиша.
12.15 В фокусе. Гиганты ритейла.
13.05 **, 3.05** Автоэксперт.
14.10 Бизнес-стиль.
14.15 В фокусе. Аптечная экспансия.
15.05 Рекламная пауза.
15.35 **, 2.05** Компании.
16.05 Сфера интересов.
16.35 Капитал. Мажоритарий против миноритария.
17.10 Азбука инвестора.
17.15 Эмитенты.
18.15 Диалог. G8: Шанс России.
19.05 **, 0.05** Зарубежный бизнес. Обзор за неделю.
20.05 C-news: технологии будущего.
21.05 **, 1.05** Мир за неделю.
22.05 Диалог с Андреем Буничем.
22.35 Сфера интересов. Живая экзотика.
2.35 Сфера интересов. Брэнд на рынке продаж.
3.35 Капитал. Пруденциальный надзор.
4.15 В фокусе. Серебряный бум.

ЭКСПЛОРЕР

7.00 **, 13.00** «Экстремальные улики». Док. сериал (США).
7.30 **, 13.30** «Дорога в ШангриЛа». Док. фильм (США).
8.00 **, 14.00** «Босоногий бушмэн». Док. сериал (Австралия).
9.00 **, 15.00** Шоу «SAS джунгли - а ты бы смог?» (Великобритания).
10.00 **, 16.00, 22.00** Автомобильный журнал «Пятая скорость». (Великобритания).
10.30 **, 16.30, 22.30** «Как потратить миллиард». Док. фильм (Великобритания).
11.00 **, 17.00** «Криминал-галерея». Док. сериал (США).
12.00 **, 18.00** «Вызов «. Док. сериал (Великобритания).
19.00 «Транспорт для отдыха, о котором можно только мечтать». Док. фильм (Австралия).
20.10 «Крокодилы-убийцы Уганды». Док. фильм (США).
21.00 «Путешествия, какие не купишь за деньги». Док. фильм (Великобритания).
23.00 «Звезды за решеткой». Док. фильм (США).
0.00 «Соревнование «Построй хотрод». Док. фильм (Австралия).

ДИСКАВЕРИ

8.00 **, 14.00** Короли строек: мост Вудро Вилсона, Вашингтон.
9.00 **, 15.00** Супер-войны на свалке: гоночные катера.
10.00 **, 16.00** Американский чоппер: мотоцикл Линкольн, ч. 1.
11.00 Охотники за тайнами: коричневые горные огни / Сгибание ложек.
11.30 Охотники за тайнами: рисунки плато Наска / Трофейные головы.
12.00 Как это работает, 45-я серия.
12.30 Как это работает, 46-я серия.
13.00 Разрушители легенд: мифы: повторный анализ.
17.00 Заезды: сердцевина.
18.00 Головоломы, 8-я серия.
19.00 Смертельный улов: глухая зимняя пора.
20.00 Самые богатые люди Европы: Дар Мидаса.
21.00 Экстремальные машины: глубоководные рейдеры.
22.00 **, 23.00** Сегодня выбери сам!
0.00 Сегодня выбери сам!
1.00 Осторожно: телесные работы: семейный нос.
2.00 Головоломы, 5-я серия.
3.00 Необыкновенные гонки: 60 градусов.
4.00 Супер-войны на свалке: гладиаторы ледовых сражений.
5.00 Охотники за тайнами: тюремный трактир / Собаки, видящие призраков.
5.30 Охотники за тайнами: король Тат.
6.00 Как это работает, 47-я серия.
6.30 Как это работает, 48-я серия.

ПЛАНЕТА ЖИВОТНЫХ

8.00 Прогулки Джеффа Корвина: Мадагаскар - страна остановившегося времени.
9.00 Как стать...: морж.
10.00 **, 1.00** Самые забавные животные планеты, 3-я серия.
10.30 **, 1.30** Самые забавные животные планеты, 4-я серия.
11.00 Охотник за крокодилами: за кулисами.
12.00 **, 18.00, 6.00** Обезьяньи проделки, 11-я серия.
12.30 **, 18.30, 6.30** Поместье сурикатов: затишье перед бурей.
13.00 **, 19.00, 7.00** Время действовать, 4-я серия.
14.00 Отчет «Планеты животных», 2-я серия.
14.30 Животные от А до Я: рептилия космического века.
15.00 **, 3.00** Отдел по охране животных: полиция Майами, 9-я серия.
16.00 Программа Джейн Гудол «Когда животные разговаривают», 1-я серия.
17.00 Программа Джейн Гудол «Когда животные разговаривают», 2-я серия.
20.00 Ветеринары нового поколения со Стивом Ирвином: братья.
21.00 Животные в кино: на съемках фильма «Облезлый пес».
21.30 Животные в кино: на съемках «Последнего легиона».
22.00 Экватор: парадокс Анд.
23.00 **, 4.00** В пещеру льва, 1-я серия.
0.00 **, 5.00** В пещеру льва, 2-я серия.
2.00 Людоеды: медведи.
2.30 Добыча хищника.

КАНАЛ ПУТЕШЕСТВИЙ

10.00 Поход по всему свету. Специальный выпуск.
11.00 Поход по всему свету. Гавайи.
12.00 Жюль Сильвестер в дикой природе. Мадагаскар: другой мир.
13.00 Планета еды. Италия.
14.00 Carrera Mediterrana: Climax In A Coliseum - Tunisia.
14.30 Travel 2006.
15.00 Dream Destinations: Dubai and Le Marche, Italy.
15.30 Страсть к путешествиям. Альгарве.
16.00 Поход по всему свету. Юго-Запад США.
17.00 Прогулки по дикой природе. Кочевники Нигера.
17.30 Прогулки по дикой природе. Путешествие по Перу.
18.00 Вниз по железной дороге. Вьетнам.
19.00 Базар. Марракеш.
19.30 Поездки мечты. Биг Сур.
20.00 **, 2.00** High Point - Casinos of the World: Juan - Les Pins, French Riviera.
20.30 Страсть к путешествиям. Торонто.
21.00 Поход по всему свету. Ямайка.
22.00 Поход по всему свету. Камерун.
23.00 Флойд в Африке. Сафари со слонами.
23.30 Africa Trek: Serengeti - Towards the Roof of Africa.
0.00 Opening Soon: Toronto, Canada - Landmark Restaurant.
0.30 Dream Destinations: Bali.
1.00 Поход по всему свету. Баха, Калифорния.
2.30 Томимый жаждой путешественник. 2005.

РОССИЯ-СПОРТ

4.45 Легкая атлетика. Чемпионат мира в помещении.
7.00 , **9.00, 12.05, 16.40, 20.55, 0.15** «Вести-спорт».
7.10 , **9.10** «Спортивный календарь».
7.15 , **14.35** Навстречу ЧМ по футболу.
7.50 Дзюдо. ЧЕ.
9.15 «Летопись спорта». Прощальный матч Яшина.
10.05 Баскетбол. Чемпионат России. Мужчины. Матч за 3-е место.
12.15 «Вести-спорт». Местное время.
12.25 Академическая гребля. Кубок мира.
13.50 «Точка отрыва».
15.10 Академическая гребля. Кубок мира.
16.55 Баскетбол. Чемпионат России. Мужчины. Матч за 3-е место.
18.55 Баскетбол. Чемпионат России. Мужчины. Финал.
21.05 «Вести-спорт». Местное время.
21.10 Дзюдо. ЧЕ.
22.55 Академическая гребля. Кубок мира.
0.25 Академическая гребля. Кубок мира.
2.50 Баскетбол. Чемпионат России. Мужчины. Матч за 3-е место.

ДЕТСКИЙ ПРОЕКТ

5.00 , **8.30** Назло рекордам.
5.10 , **3.10** Хоккей на траве. Женщины. «Московский строитель» - «Динамо-Строитель».
6.00 , **7.00** Веселые старты.
8.00 Мультфильм.
8.40 220 вольт.
9.00 Музыкальный трек.
9.10 **«ГОСПОЖА ПОБЕДА»**. Сериал
10.00 Бега и скачки.
10.30 , **16.00, 23.00** Планета рыбака.
11.00 , **18.30** Золотые страницы истории F-01.
12.00 Ле-Ман. историческая гонка.
13.00 , **17.00** 7 дней спорта.
13.10 , **17.10, 22.10** NBA Live!
13.30 , **19.30** Motorsport Mundial.
14.00 Гольф. Европейская неделя.
14.30 Rally Action.
15.30 , **23.30** Total Регби.
16.30 , **22.30** Gillette World Sport.
17.30 Формула Renault 3.5.
18.10 Звезда Автострады.
20.00 AutoFashion.
20.10 Воздушные гонки.
0.00 Магия оружия.

ТЕЛЕКЛУБ

20.00 **«ЧУЖОЕ ЛИЦО»**. Сериал
21.00 **«АВАНТЮРИСТКА»**. Сериал Фильм 1, ч. 4.
22.00 **«NEXT 3»**, 12-я серия. Сериал
23.00 **0.30 «ПРИКЛЮЧЕНИЯ ШЕРЛОКА ХОЛМСА И ДОКТОРА ВАТСОНА»**. Сериал
2.00 **«ЧУЖОЕ ЛИЦО»**. Сериал

ЕВРОСПОРТ

10.30 Экстремальный спорт.
11.00 Пляжный волейбол. Мировой тур. Финал. Мужчины.
12.00 , **20.30** Гребля. Кубок мира.
13.45 , **22.15, 1.00** Футбол. Кубок мира. Товарищеский матч.
14.15 Автогонки. Суперкубок Порше
15.15 , **19.30** Теннис. Турнир Большого Шлема.
17.00 Велоспорт. Национальный тур. Тур Италии. 20-й этап.
21.15 Вот это да!!!
22.45 Футбол. Кубок мира. Товарищеский матч. Вступление. Франция - Мексика.
23.00 Футбол. Кубок мира. Товарищеский матч. Франция - Мексика.

ЕВРОПЕЙСКИЕ НОВОСТИ

8.00 **-3.30** Новости в уикэнд. Каждые 30 минут.
8.17 , **8.47, 9.17, 10.17, 11.17, 12.17, 13.47, 15.47, 16.17, 18.47, 23.47, 0.47, 3.47** Ле маг.
9.47 , **14.47, 17.47, 19.47, 0.17, 1.17** Синема.
10.47 , **16.47, 20.17, 1.47** Европейский обзор.
11.47 , **17.17, 20.47, 21.17, 22.17, 2.17, 3.17** Европейцы.
12.47 , **15.17, 19.17, 21.47, 2.47** Обзор экономики.
13.17 , **22.47** Парламент.
14.17 , **18.17, 23.17** Интервью.
4.00 , **5.00, 6.00, 7.00** Подробные ночные новости.

ТНТ

7.00 Неизвестная планета.
7.25 Мультфильмы: **«Как казаки в футбол играли»**, **«Как казаки в хоккей играли»**, **«Как казаки инопланетян встречали»**.
8.00 Антология юмора.
9.10 «Каламбур».
9.35 Свадебный переполох.
10.00 «Ангелы и демоны», Док. фильм ч. 1. (США).
11.00 **«МОНСТР-МЭН»**. Комедия (США).
13.15 **«Петя и Красная Шапочка»**. Мультфильм
13.30 Такси.
14.00 Реалити «Возможности пластической хирургии».
15.00 Шоу [офис].
16.00 , **21.00** Шоу «Дом 2. Новая любовь!»
17.00 Клуб бывших жен.
18.00 Дикие дети.
19.00 Такси.
19.30 Крутящий момент.
19.45 Свадебный переполох.
20.00 «Необъяснимо, но факт». «Жизнь мумий».
22.00 **«КОМЕДИ КЛАБ»**. Комедия
23.00 1-я серия. **«БУНКЕР, ИЛИ УЧЕНЫЕ ПОД ЗЕМЛЕЙ»**, 1-я серия. Детектив
23.30 Шоу «Дом 2. После заката».
0.00 «Секс» с А. Чеховой.

ДАРЬЯЛ-ТВ

7.30 **«НАПРЯГИ ИЗВИЛИНЫ»**. Сериал
8.00 Для милых дам.
8.35 , **9.30** Мультфильм.
10.15 **«НЕУСТАНОВЛЕННОЕ ЛИЦО»**. Х/ф
12.30 «Общероссийский конкурс супермужчина России». За кулисами.
13.30 , **3.05** Шоу «Звездная семейка».
14.30 Игровое шоу «Время-деньги».
14.55 **«МУЖСКАЯ РАБОТА»**. Сериал
16.00 1-я серия. **«МУЖСКАЯ РАБОТА 2»**, 1-я серия. Сериал
17.00 Самое смешное видео.
17.30 «Осторожно, афера!»
18.00 , **23.55** Шоу рекордов Гиннесса.
19.00 1-я серия. **«КОДОВОЕ НАЗВАНИЕ «ЮЖНЫЙ ГРОМ»**, 1-я серия. Х/ф
20.30 **«КОДОВОЕ НАЗВАНИЕ «Южный гром»**, 2-я серия. Х/ф
22.00 , **23.00 «C.S.I МЕСТО ПРЕСТУПЛЕНИЯ ВЕГАС»**. Сериал
0.55 **«БЕССМЕРТИЕ»**. Х/ф
3.50 Шоу «Время-деньги».

НАЦИОНАЛЬНАЯ ГЕОГРАФИЯ

14.00 Исследования, спонсированные компанией Duracell.
14.30 Знакомьтесь - мумия: Смерть на торфяниках.
15.00 Созданные убивать: Хищные птицы.
16.00 Дело о планете Земле.
17.00 Суперсооружения.
18.00 Расследования авиакатастроф: Незапертая дверь в смерть.
19.00 Расследование на месте катастрофы: Крушение греческого парома.
20.00 Охота на охотника.
21.00 Евангелие от Иуды.
22.00 Расшифровка кода да Винчи.
23.00 Расследование на месте катастрофы: Столкновение поездов.
0.00 Самые невероятные мгновения: Моменты смертельного риска.
1.00 Реальность или фантастика? Сверхлюди.

02-TV

7.15 **-22.40** Рекламно-информационный блок.
7.00 На подъеме! Бодрое утро.
7.20 Афиша.
8.00 , **11.20, 18.20** Тула: Инструкция по применению.
10.30 Овертайм.
19.00 Достоверно известно.
21.00 Городская афиша.
21.05 Добрый вечер.
21.15 Астрологический прогноз на неделю.

ТВ-ЦЕНТР Тула

6.00 **«ПУАРО АГАТЫ КРИСТИ»**. Детектив (Великобритания).
8.00 «Марш-бросок».
8.30 «Православная энциклопедия».
9.00 «Веселые старты».
9.25 **«Мойдодыр»**. Мультфильм
9.45 «АБВГДейка».
10.15 **«АЛЕНЬКИЙ ЦВЕТОЧЕК»**. Фильм-сказка
11.20 **«Молодильные яблоки»**. Мультфильм
11.45 «События. Утренний рейс».
12.00 «Солнечный круг».
12.40 «Очевидное-невероятное».
13.10 «Сто вопросов взрослому».
13.55 «Городское собрание».
14.45 , **19.00, 0.20** «События. Время московское».
15.00 «Русский век».
15.45 **«ПОЛИЦЕЙСКАЯ ИСТОРИЯ»**. Детектив (Франция).
18.00 **Автопилот.**
18.15 **Приоритеты власти.**
18.35 **Прогулки по Тульскому краю.**
19.10 **«ЧИСТО АНГЛИЙСКОЕ УБИЙСТВО»**. Сериал (Великобритания).
21.00 «Постскриптум» с А. Пушковым.
22.05 Лотерея «Олимпион».
22.10 **«ОХОТНИКИ ЗА АЛМАЗАМИ»**, 1-я и 2-я серии. Сериал (США - ЮАР).
0.30 «5 минут спорта».
0.35 «Деликатесы».
1.15 «Открытый проект».

ТВ-1000

4.00 , **22.00 «ЖИВЫМ ИЛИ МЕРТВЫМ»**. Х/ф (Япония).
6.00 **«ОХОТА НА ЗВЕРЯ»**. Х/ф
8.00 **«ПРИШЕЛЕЦ ИЗ БУДУЩЕГО»**. Х/ф (Япония).
10.00 **«ВСЕ ВМЕСТЕ»**. Х/ф
12.00 **«СЛЕЗЫ ЧЕРНОГО ТИГРА»**. Х/ф (Таиланд)
14.00 **«ВСЕ ВОЗМОЖНО, БЭБИ!»** Комедия
16.00 **«ГЕРОЙ»**. Х/ф (Гонконг - Китай).
18.00 **«ЛЮБОВНОЕ НАСТРОЕНИЕ»**. Х/ф (Франция).
20.00 **«ДОННИ ДАРКО»**. Х/ф (США, 2001 г.)
Режиссер: Р. Келли. В ролях: Д. Гилленхаал, Д. Мэлоун, М. МакДоннелл.
К своим 16 годам Донни уже знает, что такое смерть. После несчастного случая, едва не стоившего ему жизни, Донни открывает в себе способности изменять время и судьбу. Это пугает всех, кто его окружает...
0.00 Playboy.

MTB

6.00 , **8.00** MTV пульс.
7.00 Ru-zone.
9.00 Большой Релиз.
10.00 Анимэ.
10.30 **«КЛИНИКА»**. Сериал
11.00 Гид по стилю.
11.30 Звездный стиль.
12.00 Здорово! Живешь?
12.30 Доступный экстрим.
13.00 Полный доступ к именам детей знаменитостей.
14.00 News блок Weekly.
14.30 Жизнь Майкла Джексона.
16.00 Обыск и свидание.
16.30 Стоп! Снято. Фабрика Звезд.
18.30 Мой клон. Kelly Clarkson.
19.00 **«SKATE»**. Сериал
20.00 Фильтр: на свежем воздухе.
20.30 Тачку на прокачку.
21.00 Большой Киночарт.
21.30 Хочу все снять!
22.00 Шоу Бачинского и Стиллавина.
23.00 Доктор Голливуд.
0.00 Центр Рифмы.

MEZZO

8.00 , **14.00, 22.00** Выбор Меццо.
11.30 , **15.15, 22.20** Меццо маг.
12.00 Мультфильм.
12.30 Мастера русской анимации
13.00 Вокруг света. Суфийские песни и музыка Пакистана.
15.45 Вечер Майлса Дэвиса.
17.45 Классический танец.
20.05 «Seneque. Последний день».
21.00 Выбор Меццо: Джаз.
22.50 Классическая опера.

JETIX

8.00 **«ПРИНЦЕССА СИССИ»**.
8.20 **«ДЖИМ БАТТОН»**.
8.40 **«ПИРАТ БЕШЕНЫЙ ДЖЕК»**.
9.15 **«ГАДЖЕТ И ГАДЖЕТЯНЕ»**.
9.40 **«СЕКРЕТНЫЕ МАТЕРИАЛЫ ПСОВ-ШПИОНОВ»**.
10.05 , **17.10, 21.45 «РЕБЯТА АЛЬФА НА МАШИНАХ»**.
10.30 , **15.30, 18.20 «ТУТЕНШТЕЙН»**.
10.55 , **15.50 «ДЕТКИ ИЗ КЛАССА 402»**.
11.15 , **14.15, 17.35, 20.35, 0.50 «СУПЕРРОБОТ И ОБЕЗЬЯНЬЯ КОМАНДА»**.
11.40 , **12.00, 16.15 «ЖИЗНЬ С ЛУИ»**.
12.20 , **12.40, 18.40 «W.I.T.C.H. ВЕДЬМА»**.
13.00 , **19.30, 21.00 «MONSTER WARRIORS»**.
13.25 , **13.50, 19.50 «ТОЛЬКО ШПИОНЫ»**.
14.40 , **15.05 «ЧТО С ЭНДИ?»**
16.35 **«ЖИЗНЬ С ЛУИ»**.
17.00 **«PUCCA»**.
18.00 **«НОВАЯ СЕРИЯ. ТАРАКАН-РОБОТ»**.
19.05 **«W.I.T.C.H. ВЕДЬМА»**.
20.15 **«ТОЛЬКО ШПИОНЫ»**.
21.20 **«НОВАЯ СЕМЕЙКА АДАМС»**.
22.10 **«ЖЕЛЕЗНЫЙ ЧЕЛОВЕК»**.
22.35 , **1.35 «ФАНТАСТИЧЕСКАЯ ЧЕТВЕРКА»**.
23.00 **«ЧЕЛОВЕК-ПАУК БЕЗ ГРАНИЦ»**.
23.20 , **23.45 «ИКС-МЭН»**.
0.05 , **0.30 «ЧЕЛОВЕК-ПАУК»**.
1.15 **«ГОНЩИКИ НАСКАР»**.

XXI ВЕК

10.00 , **18.00, 2.00 «КИНГСАЙЗ»**. Комедия (Польша).
11.45 1-я серия. , **19.45, 3.45 «НА БЕРЕГУ, ЗА ПРИСТАНЬЮ»**, 1-я серия. Драма (Италия, 2000 г.)
Режиссер: Д. Фаго. В ролях: Л. Индовина, С. Фрейсс, А. Ренци.
Андреа возвращается с похорон своего лучшего друга Гвидо. Перед ним проходят воспоминания о далеком 44-м годе...
13.05 , **21.05, 5.05 «ДОХЛАЯ РЫБА»**. Боевик (Великобритания - Германия, 2004 г.)
Режиссер: Ч. Стадлер. В ролях: Р. Карлайл, Г. Олдмен, Э. Анай.
В этой причудливой ленте с запутанным сюжетом речь пойдет о беспощадных убийцах и безответной любви.
14.40 , **22.40, 6.40 «ВЕСЬ В ОГНЕ»**. Триллер (Франция).
16.25 , **0.25, 8.25 «ЖАРКОЕ АМЕРИКАНСКОЕ ЛЕТО»**. Комедия (США).

МУЗ-ТВ

5.00 , **7.00** «Энергетик».
6.00 , **15.30** «Наше».
9.55 «Da чарт».
10.55 «Zoom».
11.25 «Звездные сплетни».
11.55 «CineManya».
12.30 «10 наших».
13.30 Руки вверх. 10 лет. Все по-честному.
14.30 «Правила съемки».
15.00 «LoveStory».
15.55 «Народный артист 3».

Ангелина Сергеева.

16.30 , **20.30** «Концерт».
18.00 «FAQ».
18.25 «Детская 10-ка».
19.00 «Мультяшка».
19.30 «Супергероини».
21.30 «Ближе к звездам».
22.30 «Следующий».
23.00 «Азбука секса».
23.35 «Видеотека».
23.40 «Музыка со SMSыслом».

ТВ-3 Тула

6.30 **«ГАРФИЛД»**, 5-я серия. Мультсериал
7.00 , **7.30, 8.00, 13.30** Мультфильм.
7.45 , **8.30** Мультфильм.
9.00 **«КАНИКУЛЫ НА РАНЧО»**. Х/ф (США).
11.00 **«СЛУЖАНКА»**. Х/ф (США).
13.00 «Свет и тень».
13.10 «Медицинское обозрение».
14.00 **«СНАЙПЕР»**. Х/ф (США).
16.00 **«СУДЬЯ ДРЕДД»**. Х/ф (США).
18.00 , **18.30** «Осторожно, Модерн!»
19.00 **«АМЕРИКАНСКИЙ СПЕЦНАЗ»**. Х/ф (США).
21.00 **«ДИНОКРОК»**. Х/ф (США, 2003 г.)
Режиссер: К. О'Нил. В ролях: Б. Барлоу, Д. Лонгенекер, К. Мэндилор.
В заповедных землях Австралии корпорация «Джереко» изучает новейшую научную сенсацию - ископаемый гибрид динозавра и крокодила. Генетики выращивают живого потомка древнего монстра, но голодная тварь вырывается на волю...
23.00 **«СТЕКЛЯННЫЙ МУРАВЕЙНИК»**. Х/ф (США).
1.00 **«ОЖИДАНИЕ СМЕРТИ»**. Х/ф (США).
3.00 **«МУТАНТЫ ИКС»**, 13-я серия. Сериал

«ДАМСКИЙ КЛУБ»

7.00 , **0.20** Музыка на канале.
7.15 **«СЕКРЕТЫ»**. Сериал
7.40 1-я серия. **«РЫЖИЙ, ЧЕСТНЫЙ, ВЛЮБЛЕННЫЙ»**, 1-я серия. Сказка
9.00 «С добрым утром, любимая!»
10.00 , **19.00** «Товары любимым».
11.00 , **18.00** «Красотка».
12.00 «Умные вещи».
13.00 «Приятного аппетита».
14.00 **«ТЫ ЕЩЕ МАЛЕНЬКИЙ»**. Мелодрама (Франция).
15.40 «Следы в истории».
16.00 «Открой свое дело».
17.00 **«СЕКРЕТЫ»**. Сериал
20.00 «Зеркало жизни».
21.00 «Ваш личный парапсихолог».
22.00 «Сексуальная революция».
23.00 **«ПЛЕННИКИ НЕБЕС»**, Х/ф

«РУССКИЙ ИЛЛЮЗИОН»

0.00 , **6.00, 12.00 «ЧУЖАЯ ЖЕНА И МУЖ ПОД КРОВАТЬЮ»**. Х/ф
2.00 , **8.00, 14.00 «РОССИЯ МОЛОДАЯ»**, 4-я серия. Х/ф
3.30 , **9.30, 15.30** «Создатели и зрители».
4.00 , **10.00, 16.00 «ОПАСНЫЙ ПОВОРОТ»**, 1-я серия. Драма
18.00 **«ПРИГОВОР»**. Детектив
20.00 **«РОССИЯ МОЛОДАЯ»**, 5-я серия. Х/ф
21.30 «Русские летят». Док. фильм Фильм 4.
22.00 **«ОПАСНЫЙ ПОВОРОТ»**, 2-я серия. Драма

ТВ-МИР

7.00 «Кунсткамера». Док. сериал
8.00 «Распахнись, душа!» (Башкортостан).
8.35 **«РЭДВОЛЛ»**, 9-я и 10-я серии. Мультсериал
9.35 «Дикие звезды». Док. сериал
10.05 **«ЭТОТ ГРУСТНЫЙ ВЕСЕЛЫЙ ЦИРК»**. Х/ф
11.35 , **18.05** «Тик-так».
12.30 , **15.30, 18.30, 21.30** «Новости Содружества».
12.50 «Чемодан историй».
13.20 Казахстан: страницы истории.
13.40 «Бешеные колеса». Док. сериал
14.10 «Звериная работа». Док. сериал
15.10 «Миллион вопросов о природе». Док. сериал (Беларусь).
16.00 **«БЕЗ ПАНИКИ, МАЙОР КАРДОШ!»** Х/ф (Венгрия).
18.50 «Православная столица». (Россия).
19.30 **«АФЕРИСТЫ»**. Х/ф (Россия, 1990 г.)
Режиссер: В. Шиловский. В ролях: С. Садальский, М. Кикайлешвили, Р. Маркова.
Забавные приключения трех жуликов: Рубика, Маруси и Филимона, промышляющих поиском икон и выдающих себя то за артистов, то за художников, то за искусствоведов...
21.50 «Бригада».
22.10 **«НОСТАЛЬГИЯ»**. Х/ф (Италия - СССР).
0.15 **«САМЫЕ УДИВИТЕЛЬНЫЕ ПРАЗДНИКИ МИРА»**. Сериал

ШКОЛЬНИК

7.55 , **15.55, 23.55** Программа передач.
8.00 , **16.00, 0.00** «Немецкий с удовольствием»: «Люди встречаются и представляются друг другу. Знакомство с Берлином».
8.15 , **16.15, 0.15** Мультфильмы: **«Храбрый олененок»**, **«Музыкальная шутка»**.
8.45 , **16.45, 0.45** «Победители. Моя война»: «В.А. Маркелов - противотанковая пехота».
9.15 , **17.15, 1.15** «Детская страничка».
«Утренняя разминка - зарядка. (Мышка)».
«Уроки Образцова».
М/ф «Девочка в цирке».
«Веселая семейка. (Дядя)».
10.00 , **18.00, 2.00** «Белая смерть»: «Героиновая любовь».
10.15 , **18.15, 2.15** **«ВРАТАРЬ»**. Комедия
11.30 , **19.30, 3.30** «Профессии»: «Ландшафтный дизайнер».
11.45 , **19.45, 3.45** «Почему Гибсон так натурально распял Христа». Док. фильм
12.00 , **20.00, 4.00** Телеигра «Маркиза».
13.00 , **21.00, 5.00** «Маркиза» (приложение к телеигре).
14.00 , **22.00, 6.00** Муз. комедия «Трактористы».
15.25 , **23.25, 7.25** «Познакомьтесь - Корея». Док. фильм

ФИЛЬМ ДНЯ — ПЛЮС 12, 20.20

«ПЕРВОРОДНЫЙ ГРЕХ». (США - Франция, 2001 г.)

Любовь Джулии (Анджелина Джоли) и Луиса (Антонио Бандерас) началась с лжи, а окончилась страшной трагедией...

Режиссер: Майкл Кристофер.

В ролях: Антонио Бандерас, Анджелина Джоли, Томас Джейн, Джек Томпсон.

Триллер. Хозяин кубинских кофейных плантаций Луис Антонио Варгас женится на Джулии Расселл, «невесте по переписке». При личной встрече она признается, что прислала фото другой девушки, а он - что называл себя не владельцем плантаций, а мелким клерком...

ПЕРВЫЙ КАНАЛ

6.00 Новости.
6.10 «Шутка за шуткой».
6.50 **«ПРОРЫВ»**. Х/ф (Россия, 1992 г.)
Режиссер: Е. Шерстобитов. В ролях: С. Ачкинадзе, Л. Климова, А. Веденкин.
Вертолет, перевозящий в Россию офицеров, служащих на границе с Афганистаном, терпит аварию в горах. Пассажиры и члены экипажа сталкиваются с караваном, переправляющим из Азии наркотики...
8.20 «Армейский магазин».
8.50 **«ДОНАЛЬД ДАК ПРЕДСТАВЛЯЕТ»**. Мультсериал
9.20 «Умницы и умники».
10.00 Новости.
10.10 «Непутевые заметки».
10.30 «Пока все дома».
11.20 «Фазенда».
12.00 Новости.
12.10 «Ералаш».
12.40 «Гора самоцветов».
12.50 «Живой мир»: «Правда о волках».
13.50 «Звезды юмора».
14.30 «Кумиры». В. Добрынин.
15.30 «Империя». Финал.
16.30 «Новые песни о главном-2006».
18.00 Времена.
18.50 **«СЛОВА И МУЗЫКА»**. Х/ф (Россия, 2004 г.)
Режиссер: И. Соловов. В ролях: В. Сотникова, М. Башаров, А. Гуськов.
Женщина, независимая и увлеченная работой, переживает размолвку с мужем и впервые начинает чувствовать одиночество. Случайная встреча с молодым музыкантом заставляет ее по-новому взглянуть на жизнь...
21.00 Воскресное «Время».
21.45 **«АГЕНТ ДЖОННИ ИНГЛИШ»**. Комедия
23.25 Бокс. Бои сильнейших профессионалов мира. Оскар Де Ла Хойа - Рикардо Майорга.
0.00 «Тихий дом» на Каннском кинофестивале.
0.30 «Суперчеловек»: «Прогулки с космонавтами», 2-я серия.
1.30 **«ДИТЯ»**. Х/ф (Франция, 2005 г.)
Режиссеры: Ж-П. Дарденн, Л. Дарденн. В ролях: Ж. Ренье, Д. Франсуа.
Бруно, 20. Соне 18. Они живут на пособие Сони и грабежи Бруно. Соня только что родила Джимми - их общего ребенка. Очередная сделка Бруно чудовищна...
3.20 **«УБОЙНЫЙ ОТДЕЛ»**. Сериал
4.00 «Теория невероятности»: «Охота на НЛО».

РОССИЯ ТВ-Тула

5.45 **«НАД ТИССОЙ»**. Х/ф
7.25 «Здоровье».
7.35 «Сельский час».
8.00 «Вести».
8.10 «Местное время. Вести - Тула».
8.20 «Русское лото».
8.30 **«Замок лгунов»**. Мультфильм
8.50 **«ПЕРЕХВАТ»**. Х/ф
10.30 «Утренняя почта».
11.00 «Вести».
11.10 «Местное время. Вести - Тула».
11.20 «Городок». Дайджест.
11.55 «Сам себе режиссер».
12.45 «Смехопанорама».
13.15 «Парламентский час».
14.00 «Вести».
14.20 «Фитиль j88».
15.10 «Великолепная восьмерка».
15.55 «В Городке».
16.05 **«КИДНЕППИНГ»**. Х/ф (Россия, 2003 г.)

Илья Шакунов.

Режиссер: О. Перуновская. В ролях: И. Бочкин, Г. Куценко, А. Лыков.
Новоявленные гангстеры похитили дочь директора рекламного агентства и потребовали выкуп в $1 млн. Предсказать, чем все это закончится не может никто...
18.15 «Смеяться разрешается».
20.00 «Вести недели».
21.00 «Специальный корреспондент».
21.25 **«ОХОТА ЗА ТЕНЬЮ»**. Детектив (Россия, 2005 г.)
Режиссер: К. Шафаренко. В ролях: Э. Марцевич, В. Степанов, Б. Галкин.
При загадочных обстоятельствах в Канаде гибнет отец Эндрю. Следы этого преступления ведут на историческую родину - Украину. Здесь Эндрю знакомится с третьекурсником Андреем, будущим налоговиком...
23.35 **«13-Й ОКРУГ»**. Боевик (Франция).
1.10 Ток-шоу «Национальный интерес».
2.05 **«КОНВОИР»**. Х/ф (Франция).
4.00 **«ГОРА»**. Сериал (США).

НТВ

5.40 **«СТИРАТЕЛЬ»**. Боевик (США).
7.30 «Сказки Баженова».
8.00 «Сегодня».
8.15 «Растительная жизнь».
8.50 «Их нравы».
9.25 «Едим дома».
10.00 «Сегодня».
10.20 «Top gear».
10.55 «Цена удачи».
11.50 «Счастливый рейс».
13.00 «Сегодня».
13.25 «Стихия».
14.05 **«НЕ МОГУ СКАЗАТЬ «ПРОЩАЙ»**. Х/ф (к/ст. им. М. Горького, 1982 г.)
Режиссер: Б. Дуров. В ролях: С. Варчук, А. Иванова, Т. Паркина.
Лида влюбляется в спортсмена Сергея, но он женится на другой. А потом происходит трагедия, и Сергей оказывается прикованным к постели. Жена, не выдержав испытаний, бросает его. Лида же делает все, чтобы любимый вернулся к жизни...
16.00 «Сегодня».
16.20 «Один день. Новая версия».
16.55 «Своя игра».
17.55 **«МАРШ ТУРЕЦКОГО»**. Сериал
19.00 «Сегодня. Итоговая программа».
19.55 «Чистосердечное признание».
20.25 «Чрезвычайное происшествие. Обзор за неделю».
20.55 **«СЫЩИКИ 5»**. Сериал
22.00 «Воскресный вечер».
23.30 **«ЗОНА»**. Сериал
1.30 Автогонки. «Кубок Победы» на Воробьевых горах.
2.45 **«НОВИЧОК»**. Боевик (США, 1990 г.)

Чарли Шин.

Режиссер: К. Иствуд. В ролях: К. Иствуд, Ч. Шин, Р. Хулиа.
Имея за плечами опыт и пистолет 45-го калибра, детектив полиции Лос-Анджелеса Ник Пуловски считает, что другой помощи ему не нужно. Но тут вместо убитого партнера ему дают в помощники новичка...
5.10 «Анатомия преступления».

СТС-ТУЛА

6.00 **«НЕУДАЧНИК»**. Комедия (США).
7.40 **«Дудочка и кувшинчик»**. Мультфильм
7.50 **«БИБИ БЛОКСБЕРГ»**. Мультсериал
8.20 **«СМЕШАРИКИ»**. Мультсериал
8.30 **«ФЛИППЕР И ЛОПАКА»**. Мультсериал
9.00 Лучшие программы «Улицы Сезам».
9.30 **«ГАДЖЕТ И ГАДЖЕТИНЫ»**. Мультсериал
10.00 **«КАК ОСТАТЬСЯ В ЖИВЫХ»**. Х/ф
12.00 Ток-шоу «Жизнь прекрасна».
14.00 Снимите это немедленно.
15.00 «Человеческие инстинкты». Док. фильм «Истоки героизма».
16.00 Студия ЖАР представляет «Стиль жизни»
Истории в деталях. Спец. выпуск.
16.30 **«НЕ РОДИСЬ КРАСИВОЙ»**. Сериал
21.00 **«ОЧЕНЬ СТРАШНОЕ КИНО 3»**. Х/ф (США, 2003 г.)
Режиссер: Д. Цукер. В ролях: А. Фарис, Ч. Шин, Д. Ричардс.
Репортер Синди Кэмпбелл находит самую горячую историю для телевизионных новостей. Загадочные круги и смертоносные видеокассеты не дают ей покоя...
22.40 6 кадров.
23.10 **«ДОМ ИЗ ПЕСКА И ТУМАНА»**. Драма (США, 2003 г.)
Режиссер: В. Перельман. В ролях: Д. Коннелли, Б. Кингсли, Р. Элдард.
Иранский полковник Массуд Амир Берани готов сделать все ради благополучия своей семьи, приехавшей в Америку. Однажды он выгодно покупает на аукционе дом...
2.00 **«КОГДА УПАДУТ НЕБЕСА»**. Драма (США, 2000 г.)
Режиссер: Ф. Лоренс. В ролях: Д. Файффер, Л. Литон, Т. Гарр.
Эмили Холл всего 28, но череда неудач приводит ее в отчаяние и даже наводит на мысль о самоубийстве. С работой не ладится, любимый бросил, подруга уехала...
3.40 **«ТРОЕ - УЖЕ ТОЛПА»**. Комедия (США).
5.10 Музыка на СТС.

КУЛЬТУРА

7.00 «Евроньюс».
10.00 **, 1.20** Программа передач.
10.10 «Кто в доме хозяин».
10.40 **«ПРАВО НА ВЫСТРЕЛ»**. Х/ф
12.00 **, 2.15** «Легенды мирового кино». Б. Ланкастер.
12.30 «Музыкальный киоск».
12.45 **«ВОЕННАЯ ТАЙНА»**. Х/ф
14.10 «Дикие звери-сироты», 6-я серия. Док. сериал (Великобритания).
14.40 «Что делать?»
15.25 **, 1.25** «Как могу, Господи!»
16.15 «Так нежно ненавижу и так язвительно люблю».
16.45 Балет «Сон».
17.50 **«Золушка»**. Мультфильм
18.10 «Вокруг смеха». Нон-стоп.
18.50 **«БЕГ»**, 1-я и 2-я серии. Х/ф
22.00 «Широкий формат».
22.35 «Гробница Цирюльника». Док. фильм (Великобритания).
23.30 **«ДЕЖА ВЮ»**. Х/ф (Одесская к/ст. - Польша, 1988 г.)
Режиссер: Ю. Махульский. В ролях: Е. Штур, Н. Караченцов, В. Мищенко.
В Одессу 20-х годов под видом туриста приезжает чикагский гангстер, чтобы в течение 48 часов осуществить заказное убийство Микки Нича. Все учтено до мелочей, кроме уникального характера Одессы и ее жителей...
2.40 **«Праздник»**. Мультфильм

ЗВЕЗДА

6.00 **«ДАЧА»**. Х/ф
7.30 «Черноморский объектив». (Севастополь).
8.00 **«ДЕВОЧКА, ХОЧЕШЬ СНИМАТЬСЯ В КИНО?»** Х/ф
9.30 **«ВСЯКАЯ ВСЯЧИНА»**. Сериал
10.00 **, 22.00** «Служу России!»
10.30 **, 22.30** «Военная лира».
11.00 **, 23.00** «Путешествие в Россию».
11.30 «Русь казачья».
12.15 **, 5.00** «Связь времен».
12.45 **, 20.00** «Грани экстрима».
13.00 **, 0.00** «Визави с миром».
13.30 **«ЛЯНА»**. Х/ф
15.00 **, 0.30** **«ПРАВО НА ВЫСТРЕЛ»**. Х/ф
16.30 Церемония закрытия Пятых Международных Дельфийских игр.
17.45 **, 2.45** **«ТИХАЯ ЗАСТАВА»**. Х/ф
19.30 **, 4.30** «Новая Земля». Док. фильм
20.20 **«СВОЙ ПАРЕНЬ»**. Х/ф
21.25 «Прикосновение». Док. фильм
23.30 «Мир анимации или анимация мира». Док. сериал

ПЛЮС 12 REN-TV

6.00 Музыкальный канал.
7.00 «Дикая планета». Док. сериал «Гималаи». (Великобритания).
8.00 **«ДУГ»**. Мультсериал (США).
8.30 **«СИМПСОНЫ»**. Мультсериал (США).
10.10 «Неделя».
11.35 «Военная тайна».
12.15 **«ПЕРВОРОДНЫЙ ГРЕХ»**. Триллер (США - Франция).
15.00 «Формула-1»: «Обратный отсчет».
15.45 «Формула-1». Гонка из Монако.
18.00 «Формула-1»: Лучшие моменты.
18.30 **«Новости Тулы. Важное».**
19.30 «Невероятные истории».
20.30 **«БОЖЬИ КОРОВКИ»**. Комедия (США).
22.35 «Проект «Отражение». Док. фильм «Подводные призраки».
23.40 **«ТАЙНАЯ СДЕЛКА»**. Триллер (США).
2.10 **«КИДАЛЫ И ГАНГСТЕРЫ»**. Триллер (США - Канада - Германия).
3.55 Ночной музыкальный канал.
4.10 «Дикая планета». Док. сериал «Гималаи». (Великобритания).

«ДОМАШНИЙ»

7.00 **, 18.30** Городские новости.
7.30 «Полезное утро».
8.30 Городское путешествие.
10.30 В интересном положении.
11.00 Детский доктор.
11.30 **«ПЕРВОЕ СВИДАНИЕ»**. Мелодрама
13.30 **, 0.00** Цветочные истории.
14.00 ИноСтранная кухня.
14.30 «Хорошие песни».
16.30 **, 22.30** Женские истории.
17.00 Гнездо.
17.30 Мать и дочь.
18.00 **«АЛЬФ»**. Сериал
19.00 **, 23.00** **«ЖЕНАТЫ... С ДЕТЬМИ»**. Сериал
19.30 **«ЗДРАВСТВУЙ И ПРОЩАЙ»**. Мелодрама («Ленфильм», 1972 г.)
Режиссер: В. Мельников. В ролях: Л. Зайцева, О. Ефремов, М. Кононов.
Трогательная история любви молодой колхозницы. Муж, оставив ее с тремя детьми, уехал «искать смысл жизни» в город...
21.30 **«ЖЕНСКИЕ СЕКРЕТЫ»**. Сериал
23.30 Бездонные антресоли.
0.30 **«ЖЕНСКАЯ БРИГАДА»**. Сериал
1.20 **«ДОКТОР ХАФФ»**. Сериал
2.00 **«СИЛЬНОЕ ЛЕКАРСТВО»**. Сериал
2.45 **«МОЛОДЫЕ И ДЕРЗКИЕ»**, 4-я серия. Сериал
5.25 **«ТАЙНА ЛАУРЫ»**. Сериал

РАМБЛЕР

7.00 «Ваш личный гид». «Западная Африка».
8.00 **«СДЕЛАНО С РАЗМАХОМ»**, 4-я серия. Сериал
9.00 **, 13.30** **«РИПЛИ В ПОИСКАХ НЕВЕРОЯТНОГО»**. Мультсериал (Канада - Франция).
9.30 **, 15.00** «На пределе».
10.00 **«ВСАДНИК БЕЗ ГОЛОВЫ»**. Х/ф
12.00 «ТОП-гид». «Оптика пустынь».
12.30 «Железные доказательства».
14.00 «Мир природы». «Таинственный сад».
15.30 «Вкусная жизнь».
16.00 «Самые удивительные праздники мира». «Международный фестиваль театров кукол».
17.00 **«СДЕЛАНО С РАЗМАХОМ»**, 5-я серия. Сериал
18.00 «Мир природы».
19.00 **, 0.35** «Такие странные профессии».
19.15 «Рыбачьте с нами».
19.30 Достоверно известно.
19.50 Овертайм.
20.00 Повод для встреч.
20.15 Кушать подано.
20.30 «Ваш личный гид». «Турция».
21.30 «Афганская резня: конвой смерти». Док. фильм (Великобритания).
22.40 **«НОГА»**. Х/ф
1.10 ТВ BLOG.

РБК

6.00 **-5.30** Новости. Каждые 30 минут
6.05 **, 8.50, 14.10, 5.05** Афиша.
6.15 **, 23.15** Диалог. G8: Шанс России.
7.05 **, 19.05** Недвижимость.
7.35 **, 2.35** Сфера интересов.
8.05 Обзор за неделю.
9.05 Капитал.
9.35 Сфера интересов.
10.05 **, 20.35** Персона.
10.35 **, 3.05** C-news: технологии будущего.
11.05 Сфера интересов.
11.35 Капитал.
12.05 **, 22.15, 4.05** Бизнес-стиль.
12.15 В фокусе.
13.10 **, 18.10, 22.10** Звездная пыль.
13.15 Эмитенты.
14.15 В фокусе.
15.05 Мир за неделю.
16.05 **, 2.05** Диалог с Андреем Буничем.
16.35 Капитал.
17.10 **, 5.50** Азбука инвестора.
17.15 В фокусе. Табачный рынок.
18.15 Диалог. Частная таможня.
19.35 Рекламная пауза.
20.05 **, 0.35** Автоэксперт.
21.05 **, 1.05** Интрига недели.
22.35 Сфера интересов.
0.05 Компании.
3.35 Капитал.
4.15 В фокусе.
5.15 Российская пресса.
5.20 Зарубежная пресса.
5.25 Автоновости.
5.35 Зарубежный бизнес.

ЭКСПЛОРЕР

7.00 **, 13.00** «Транспорт для отдыха, о котором можно только мечтать». Док. фильм (Австралия).
8.00 **, 14.00** «Крокодилы-убийцы Уганды». Док. фильм (США).
9.00 **, 15.00** «Путешествия, какие не купишь за деньги». Док. фильм (Великобритания).
10.00 **, 16.00** Автомобильный журнал «Пятая скорость». (Великобритания).
10.30 **, 16.30** «Как потратить миллиард». Док. фильм (Великобритания).
11.00 **, 17.00** «Звезды за решеткой». Док. фильм (США).
12.00 **, 18.00** «Соревнование «Построй хотрод». Док. фильм (Австралия).
19.00 «Алькатраз: вызов Скале». Док. фильм (США).
20.10 «Босоногий бушмэн». Док. сериал (Австралия).
21.00 «50 вещей, которые нужно сделать прежде чем умереть». Док. фильм (Великобритания).
22.00 «Индианаполис Мотор Спидвей». Док. фильм (США).
23.00 «Криминал-галерея». Док. сериал (США).
0.00 «Вызов «. Док. сериал (Великобритания).

ДИСКАВЕРИ

8.00 **, 14.00** Короли строек: Тунг Чунг - новая канатная дорога в Гонконге.
9.00 **, 15.00** Супер-войны на свалке: машины на колесах.
10.00 **, 16.00** Американский чоппер: мотоцикл Линкольн, ч. 2.
11.00 Охотники за тайнами: тюремный трактир / Собаки, видящие призраков.
11.30 Охотники за тайнами: король Тат.
12.00 Как это работает, 47-я серия.
12.30 Как это работает, 48-я серия.
13.00 Разрушители легенд: аквалангист / Автомобильные «шалости».
17.00 Заезды: скачок.
18.00 Головоломы, 9-я серия.
19.00 Смертельный улов: человек за бортом.
20.00 Самые богатые люди Европы: просто классная идея!
21.00 **, 6.00** Мега-стройки: в погоне за энергией (Алжир).
22.00 Авианосец: город в океане.
23.00 Рассекреченный Да Винчи.
0.00 Ясновидящие свидетели: падение серийного убийцы.
1.00 Доктор Дж.: медицинское расследование: кто наблюдает за детьми?
2.00 Самые богатые люди Европы: природный талант!
3.00 Необыкновенные гонки: качели.
4.00 Супервойны на свалке, 1-я серия.
5.00 Страшная погода: жара.
7.00 Американский чоппер: Мики.

ПЛАНЕТА ЖИВОТНЫХ

8.00 Прогулки Джеффа Корвина: Панама.
9.00 В пещеру льва, 1-я серия.
10.00 В пещеру льва, 2-я серия.
11.00 Охотник за крокодилами: От Австралии до Голливуда.
12.00 **, 18.00, 6.00** Обезьяньи проделки, 12-я серия.
12.30 **, 18.30, 6.30** Поместье сурикатов: мы переезжаем.
13.00 Ветеринары нового поколения со Стивом Ирвином: братья.
14.00 Животные в кино: на съемках фильма «Облезлый пес».
14.30 Животные в кино: на съемках «Последнего легиона».
15.00 Остин Стивенс: самые опасные.
16.00 **, 2.00** Природа с неожиданной стороны: хитроумная защита.
16.30 **, 2.30** Сверхестественные явления: китайские дикари.
17.00 Людоеды: медведи.
17.30 Добыча хищника: «Фокусники».
19.00 **, 7.00** Конские хвосты, 10-я серия.
19.30 **, 7.30** Как живется в конюшне, 4-я серия.
20.00 Удивительные приключения в океане, 5-я серия.
21.00 **, 4.00** Время действовать, 4-я серия.
22.00 **, 3.00** Жизнь млекопитающих: возвращение к океану.
23.00 Полиция Хьюстона - отдел по защите животных, 6-я серия.
0.00 Территория животных, 6-я серия.
1.00 **, 5.00** Неотложка для ужаленных, 1-я серия.

КАНАЛ ПУТЕШЕСТВИЙ

10.00 Поход по всему свету. Финляндия и страны Балтии.
11.00 Поход по всему свету. Венгрия и Румыния.
12.00 Лучшие поездки. Походы.
13.00 Аввентура - путешествия по итальянской кухне. Амальфи.
13.30 Аввентура - путешествия по итальянской кухне. Генуя.
14.00 Africa Trek.
14.30 Соло в Юго-Восточной Азии.
15.00 **, 19.00, 0.30** Землепроходцы.
15.30 Страсть к путешествиям. Сардиния.
16.00 Поход по всему свету. Аргентина.
17.00 Круиз «Королевы Марии»-2. Крещение.
17.30 Opening Soon: Seattle - Fork Restaurant.
18.00 Планета еды. Южная Испания.
19.30 Путеводители по земному шару.
20.00 **, 23.00** Dream Destinations: Dubai and Le Marche, Italy.
20.30 Страсть к путешествиям. Венеция.
21.00 Поход по всему свету. Путеводитель по Вене.
22.00 Поход по всему свету. Рим.
23.30 High Point - Casinos of the World: Melbourne, Australia.
0.00 Africa Trek: Serengeti - Towards the Roof of Africa.
1.00 Поход по всему свету. Исландия и Гренландия.
2.00 Поход по всему свету. Американские Скалистые горы.
3.00 Путеводитель для независимого путешественника. Шотландия.

РОССИЯ-СПОРТ

4.50 Баскетбол. Чемпионат России. Мужчины. Финал.
7.00, **9.00, 12.45, 18.10, 20.55, 0.15** «Вести-спорт».
7.10, **18.20** Навстречу ЧМ по футболу.
7.45, **9.50, 21.10** Дзюдо. ЧЕ.
8.40 «Бинго миллион».
9.10 «Спортивный календарь».
9.15 «Сборная России». А. Бородюк.
11.00 «Русское лото».
11.35 Профессиональный бокс. Хатиза Санашоков (Россия) против Френсиса Майушо (Танзания).
12.55 «Вести-спорт». Местное время.
13.05 Теннис. Открытый чемпионат Франции.
17.00 «Созвездие хоккейной России». Чествование лауреатов хоккейного сезона 2005-2006.
18.55 Баскетбол. Чемпионат России. Мужчины. Финал.
21.05 «Вести-спорт». Местное время.
22.55 Теннис. Открытый чемпионат Франции.
0.25 Теннис. Открытый чемпионат Франции.
2.50 Баскетбол. Чемпионат России. Мужчины. Финал.

ДЕТСКИЙ ПРОЕКТ

5.00, **8.30** Назло рекордам.
5.10, **3.10** Хоккей на траве. Женщины. «Московский строитель» - «Динамо-Строитель».
6.00, **7.00** Веселые старты.
8.00 Мультфильм.
8.40 220 вольт.
9.00, **3.00** Музыкальный трек.
9.10 **«ГОСПОЖА ПОБЕДА»**. Сериал
10.00 7 дней спорта.
10.10, **17.00** Звезда Автострады.
10.30, **20.30** Total Регби.
11.00, **18.00** Rally Action.
12.00, **2.00** Ле-Ман. историческая гонка.
13.00, **0.30** AutoFashion.
13.10, **17.10, 1.40** NBA Live!
13.30, **19.00** Gillette World Sport.
14.00, **20.00, 1.00** Планета рыбака.
14.30, **19.30** Бега и скачки.
15.00 Формула Renault 3.5.
16.00 Золотые страницы истории F-01.
17.30 Motorsport Mundial.
21.00 «500 миль Индианаполиса».
0.40, **4.00** Магия оружия.

ТЕЛЕКЛУБ

20.00 **«ЧУЖОЕ ЛИЦО»**, 2-я серия. Сериал
21.00 **«АВАНТЮРИСТКА»**. Сериал Фильм 1, ч. 5.
22.00 **«NEXT 3»**, 13-я серия. Сериал
23.00 **«ПРИКЛЮЧЕНИЯ ШЕРЛОКА ХОЛМСА И ДОКТОРА ВАТСОНА»**. Сериал
0.30 **«ВИЗИТ К МИНОТАВРУ»**, 1-я серия. Сериал
1-я серия.

ЕВРОСПОРТ

10.30 Футбол от «Жиллетт».
11.00 Автогонки серии Гран-При 2 (Монако). 1 гонка.
12.00, **0.30** Футбол. Кубок мира в Германии. Товарищеский матч.
13.00, **19.30** Теннис. Турнир Большого Шлема во Франции.
17.00 Велоспорт. Национальный тур. Тур Италии. 21-й этап.
22.00 Мотоспорт по выходным.
22.30 Футбол. Кубок мира в Германии. Товарищеский матч. Нидерланды - Камерун.
23.30 Футбол. Кубок мира. Товарищеский матч. Сербия и Черногория - Уругвай.
1.30 Супербайк. ЧМ в Великобритании.

ЕВРОПЕЙСКИЕ НОВОСТИ

8.00 **-3.30** Новости в уикэнд. Каждые 30 минут.
8.17, **13.47, 15.47, 19.47, 21.47, 23.47, 3.17** Ле маг.
8.47, **12.47, 14.47, 16.47, 20.47, 1.47** Европейский обзор.
9.47, **15.17, 18.47, 21.17, 0.17, 3.47** Европейцы.
10.47, **16.17, 17.47, 20.17, 0.47** Вспоминая прошлое.
11.47, **19.17, 22.47, 1.17, 2.47** Обзор экономики.
13.17, **17.17, 22.17, 2.17** Синема.
14.17, **18.17, 23.17** Интервью.
4.00, **5.00, 6.00, 7.00** Подробные ночные новости.

ТНТ

7.00 Неизвестная планета.
7.25 Мультфильмы: **«Как казаки кулеш варили»**, **«Как казаки на свадьбе гуляли»**, **«Как казаки мушкетерам помогали»**.
8.00 «Антология юмора».
9.10 «Каламбур».
9.35 Крутящий момент.
10.00 «Ангелы и демоны», Док. фильм ч. 2. (США).
11.00, **2.55** **«ЗАБЫТЬ ПАРИЖ»**. Комедия (США).
13.20 **«Тигренок на подсолнухе»**. Мультфильм
13.30, **19.00** Такси.
14.00 Дикие дети.
15.00 Шоу [офис].
16.00, **21.00** Шоу «Дом 2. Новая любовь!»
17.00 **«САША+МАША»**. Сериал
17.30 **«БУНКЕР, ИЛИ УЧЕНЫЕ ПОД ЗЕМЛЕЙ»**. Детектив
18.00 Школа ремонта.
19.30 Спортweek.
19.45 Тула: инструкция по применению.
20.00 «Капитал». Деловой телепроект.
22.00 **«КОМЕДИ КЛАБ»**. Комедия
23.00 **«БУНКЕР, ИЛИ УЧЕНЫЕ ПОД ЗЕМЛЕЙ»**. Детектив
23.30 Шоу «Дом 2. После заката».
0.00 «Секс» с А. Чеховой.

ДАРЬЯЛ-ТВ

7.30 **«НАПРЯГИ ИЗВИЛИНЫ»**. Сериал
8.05 Для милых дам.
8.40, **9.30** Мультфильм.
10.10 **«ОБВИНЯЮТСЯ В УБИЙСТВЕ»**. Х/ф
12.30 «Общероссийский конкурс супермужчина России».
13.30, **2.35** Шоу «Звездная семейка».
14.30, **3.20** Шоу «Время-деньги».
14.55 **«МУЖСКАЯ РАБОТА 2»**, 2-я серия. Сериал
16.00 **«МУЖСКАЯ РАБОТА 2»**, 3-я серия. Сериал
17.00 Самое смешное видео.
17.30 «Этот безумный мир».
18.00, **0.05** Шоу российских рекордов.
19.00 **«БЕЗУМНЫЙ ДЕНЬ ИНЖЕНЕРА БАРКАСОВА»**. Х/ф (к/ст. им. М. Горького, 1982 г.)
Режиссер: Н. Лырчиков. В ролях: В. Бочкарев, Н. Сайко, Е. Ханаева.
Жизнь бурлящих 20-х годов, тайны и интриги большой коммуналки, в которой всем мало места, неразбериха бюрократической системы молодого государства...
22.10, **23.05** **«C.S.I МЕСТО ПРЕСТУПЛЕНИЯ ВЕГАС»**. Сериал
1.05 «Роковые случайности». Док. фильм
2.10 «Осторожно, афера!»

НАЦИОНАЛЬНАЯ ГЕОГРАФИЯ

14.00 Звери ведут себя хуже.
15.00 Звери-титаны.
16.00 Путь человека.
18.00 Поиск линкора «Бисмарк».
19.00 Жизнь на других планетах: Аурелия.
20.00 Опасные встречи: Суперзмея.
21.00, **2.00** Дело о планете Земле: Супервулканы.
22.00 Суперсооружения: Пальмовые острова в Дубае.
23.00 Расследования авиакатастроф: Ошибка идентификации.
0.00, **3.00** Расследования авиакатастроф: Атака над Багдадом.
1.00 Суперсооружения: Нефтевышка-гигант.
4.00 Расшифровка кода да Винчи.
5.00 Тайна туринской плащаницы.
6.00 Великая индийская охота на ведьм.

02-TV

7.15 **-22.40** Рекламно-информационный блок.
7.00 На подъеме! Бодрое утро.
7.20, **9.55** Афиша.
9.00 Стиль жизни.
9.15 Повод для встреч.
10.00 Достоверно известно.
12.05 За кадром.
19.00 Овертайм.
21.00 Мир развлечений.

ТВ-ЦЕНТР Тула

6.10 **«ЦИРК»**. Х/ф
8.00 «Крестьянская застава».
8.35 «Наш сад».
9.00 Мультфильмы: **«Высокая горка»**, **«Сыновья дровосека»**.
9.45 «Отчего, почему?»
10.10 «Без репетиций».
10.35 «Наши любимые животные».
11.10 «Парк юмора» с В. Вишневским.
11.40 «Репортер» с М. Дегтярем».
11.55 **«УЛИЦА ПОЛНА НЕОЖИДАННОСТЕЙ»**. Комедия
13.30 «21-й кабинет» с В. Белицким.
14.05 «Приглашает Борис Ноткин». С. Фролов.
14.45, **19.50, 23.15** «События. Время московское».
14.55 «Прорыв».
15.25 «Особая папка».
16.15 «Московская неделя».
16.45 «Улица твоей судьбы».
17.45 **«АЛИС НЕВЕР»**. Сериал (Франция).
20.00 «Момент истины».
21.00 **«ОХОТНИКИ ЗА АЛМАЗАМИ»**, 3-я и 4-я серии. Сериал (США - ЮАР).
23.25 «5 минут спорта».
23.30 «Великая иллюзия».
0.20 «Мотодром».
0.50 Церемония награждения победителей «Аромат года - 2005».

ТВ-1000

4.00, **22.00** **«ДУЭЛЬ»**. Х/ф (Гонконг).
6.00 **«ДОННИ ДАРКО»**. Х/ф (США).
8.00 **«ВСЕ ВОЗМОЖНО, БЭБИ!»** Комедия
10.00 **«ГЕРОЙ»**. Х/ф (Гонконг - Китай).
12.00 **«ЛЮБОВНОЕ НАСТРОЕНИЕ»**. Х/ф (Франция).
14.00 **«СЕВЕРНЫЙ ГОЛЛИВУД»**. Комедия (Канада).
16.00 **«СКОРО ВСЕ НАЛАДИТСЯ»**. Комедия
18.00 **«2046»**. Х/ф (Китай - Франция - Германия - Гонконг, 2004 г.)
Режиссер: В. Кар Вай. В ролях: Т. Лйонг Чиу-Вай, Г. Ли.
Ван Чоу-Мо работает журналистом и попутно пишет книгу, действие которой, как ему кажется, происходит в будущем. В ней рассказывается о некоем загадочном поезде, который перемещается не в пространстве, а во времени...
20.00 **«СТРАХ «ИКС»**. Триллер (Канада - Великобритания - Дания).
0.00 Playboy.

МТВ

6.00, **8.00** MTV пульс.
7.00 Ru-zone.
9.00 Самые-самые: сердце.
10.00 Звездная жизнь любителей роскоши.
11.00 Фильтр на свежем воздухе.
11.30 Большой Киночарт.
12.00 Тачку на прокачку.
12.30 **«SKATE»**. Сериал
13.30 По домам. Фабрика Звезд.
15.30 Звездный стиль. Sandra Bullock.
16.00 Жизнь Майкла Джексона.
17.30 Поцелуй навылет.
18.30 Мой клон. Omarion.
19.00 **«КЛУБ»**. Сериал
22.00 Фабрика Звезд. Концерт.
23.30 **«СЕКС В ДРУГОМ ГОРОДЕ»**. Сериал
0.45 MTV бессонница.

MEZZO

8.05, **14.00, 22.00** Выбор Меццо.
11.30, **15.15, 22.20** Меццо маг.
12.00 Мультфильм
12.30 Мастера русской анимации.
13.00 «Chamame». Док. фильм
15.45 Классическая опера. А. Дворжак. «Русалка».
18.20 Русская душа: Квартет Дебюсси исполняет музыку Шостаковича.
18.45 Музыка сердца.
21.00 Выбор Меццо: Джаз.
22.50 Классический танец.
0.55 «Самый красивый танец». Док. фильм

JETIX

8.00 **«ПРИНЦЕССА СИССИ»**.
8.20 **«ДЖИМ БАТТОН»**.
8.40 **«ПИРАТ БЕШЕНЫЙ ДЖЕК»**.
9.15 **«ГАДЖЕТ И ГАДЖЕТЯНЕ»**.
9.40 **«СЕКРЕТНЫЕ МАТЕРИАЛЫ ПСОВ-ШПИОНОВ»**.
10.05, **17.10, 21.45** **«РЕБЯТА АЛЬФА НА МАШИНАХ»**.
10.30, **15.30** **«ТУТЕНШТЕЙН»**.
10.55, **15.50** **«ДЕТКИ ИЗ КЛАССА 402»**.
11.15, **14.15, 17.35, 20.35, 0.50** **«СУПЕРРОБОТ И ОБЕЗЬЯНЬЯ КОМАНДА»**.
11.40, **12.00, 16.15** **«ЖИЗНЬ С ЛУИ»**.
12.20, **12.40** **«W.I.T.C.H. ВЕДЬМА»**.
13.00, **19.30, 21.00** **«MONSTER WARRIORS»**.
13.25, **13.50, 19.50** **«ТОЛЬКО ШПИОНЫ»**.
14.40, **15.05** **«ЧТО С ЭНДИ?»**
16.35 **«ЖИЗНЬ С ЛУИ»**.
17.00 **«PUCCA»**.
18.00 **«ГОЛЬФ-ПАНКИ»**.
20.15 **«ТОЛЬКО ШПИОНЫ»**.
21.20 **«НОВАЯ СЕМЕЙКА АДАМС»**.
22.10 **«ЖЕЛЕЗНЫЙ ЧЕЛОВЕК»**.
22.35, **1.35** **«ФАНТАСТИЧЕСКАЯ ЧЕТВЕРКА»**.
23.00 **«ЧЕЛОВЕК-ПАУК БЕЗ ГРАНИЦ»**.
23.20, **23.45** **«ИКС-МЭН»**.
0.05, **0.30** **«ЧЕЛОВЕК-ПАУК»**.
1.15 **«ГОНЩИКИ НАСКАР»**.

XXI ВЕК

10.00, **18.00, 2.00** **«БЕЗ УМА ОТ ЛЮБВИ»**. Мелодрама (США, 2005 г.)
Режиссер: П. Нэсс. В ролях: Д. Хартнетт, Э. Лирсен, Р. Митчел.
Это трогательная история любви Изабель, прекрасной художницы и музыканта, и Дональда, ученого-математика...
11.35, **19.35, 3.45** **«НА БЕРЕГУ, ЗА ПРИСТАНЬЮ»**, 2-я серия. Драма (Италия).
12.40, **20.40, 5.05** **«ДУРНАЯ ПРИВЫЧКА»**. Драма (США, 2005 г.)
Режиссер: М. Милз. В ролях: К. Ривз, Л. Тейлор Пуччи, Т. Суинтон.
Джастин Кобб сохранил детскую привычку - сосать палец. Лечение гипнозом приводят к настоящему хаосу в его семье...
14.15, **22.15, 6.40** **«ПРИСТАНИЩЕ АНГЕЛОВ»**. Драма (Франция - Испания).
16.15, **0.15, 8.25** **«КАРА НЕБЕСНАЯ»**. Комедия (США).

МУЗ-ТВ

5.00 «Энергетик».
6.00 «Наше».
7.00 «Энергетик».
8.00 «Мобильная 10-ка».
9.00 «Энергетик».
10.05 «Мультяшка».
10.25 «Детская 10-ка».
10.55 «Реальная любовь».
11.20 «Напросились».
11.55 «Народный артист 3». Обзор.
12.55 Руки вверх. 10 лет. Все по-честному.
14.00 «Супергероини».
15.00 «Испытание верности».
15.30 «Стилистика».
16.00 «Видеотека».
16.15 «Наше».
17.00 «Очень важная персона».
17.30 «Наш квартал».
18.00 «Ближе к звездам» (русские файлы).
19.00 «Мультяшка».
19.30 «Ближе к звездам». 50 cent.
20.00 Шоу «Поехали!»
20.30 «Концерт».
22.00 «Ближе к звездам» (русские файлы).
23.00 «Азбука секса».
23.35 «Видеотека».
23.40 «Музыка со SMSыслом».
3.00 «Shейкер».

ТВ-3 Тула

6.30 Жизнь полная радости.
7.00, **7.30, 8.30** Мультфильм.
7.45, **8.45** Мультфильм.
9.00 **«КОРОЛЬ ВОЗДУХА 4. ЗВЕЗДНАЯ СЕМЕЙКА»**. Х/ф (США - Канада).
11.00 **«ЗДРАВСТВУЙТЕ, Я ВАША ТЕТЯ!»** Х/ф
13.00, **18.00** «Осторожно, Модерн!»
13.30 **«КУРЬЕР»**, 26-я серия. Сериал
14.00 **«ДВОЙНОЙ ДРАКОН»**. Х/ф (США).
16.00 **«АМЕРИКАНСКИЙ СПЕЦНАЗ»**. Х/ф (США).
18.30 «Осторожно, Модерн!»
19.00 **«КРЫСИНЫЙ УГОЛ»**. Х/ф
20.45 **«БИОВУЛЬФ»**. Х/ф (США).
22.45 **«СВЯТЫЕ ИЗ БУНДОКА»**. Х/ф (США - Канада, 1999 г.)
Режиссер: Т. Даффи. В ролях: Ш. Патрик Флэнери, Н. Ридус, У. Дэфо.
Братья-ирландцы Коннор и Мерфи МакМанусы живут и работают в бостонском районе Бундок. Они признают в окружающем их мире порядок и устанавливают справедливость так, как могут. Кулаком и пулей. За ними тянется след кровавых преступлений...
1.00 **«ДИНОКРОК»**. Х/ф (США).
3.00 **«МУТАНТЫ ИКС»**, 14-я серия. Сериал

«ДАМСКИЙ КЛУБ»

7.00 «Музыка на канале».
7.40 Сказка «Рыжий, честный, влюбленный», 2-я серия.
9.00 «С добрым утром, любимая!»
10.00, **19.00** «Товары любимым».
11.00, **18.00** «Красотка».
12.00 «Твой дом».
13.00 «Приятного аппетита».
14.00 **«ПЛЕННИКИ НЕБЕС»**, Х/ф ч. 1. (США).
16.00 «Наши дети».
17.00 «Помоги себе сам».
20.00 «Зеркало жизни».
21.00 «Ваш личный парапсихолог».
22.00 «Сексуальная революция».
23.00 **«ПЛЕННИКИ НЕБЕС»**, Х/ф ч. 2. (США).
0.10 Телемагазин.
0.25 Музыка на канале.

«РУССКИЙ ИЛЛЮЗИОН»

0.00, **6.00, 12.00** **«ПРИГОВОР»**. Детектив
2.00, **8.00, 14.00** **«РОССИЯ МОЛОДАЯ»**, 5-я серия. Х/ф
3.30, **9.30, 15.30** «Русские летят». Док. фильм Фильм 4.
4.00, **10.00, 16.00** **«ОПАСНЫЙ ПОВОРОТ»**, 2-я серия. Драма
18.00 **«МАРИЦА»**. Комедия
20.00 **«РОССИЯ МОЛОДАЯ»**, 6-я серия. Х/ф
22.00 **«ОПАСНЫЙ ПОВОРОТ»**, 3-я серия. Драма

ТВ-МИР

7.00 «Кунсткамера». Док. сериал
8.00 «Салам, Кыргызстан».
8.35 **«РЭДВОЛЛ»**, 11-я и 12-я серии. Мультсериал
9.35 «Дикие звезды». Док. сериал
10.05 «Акробат с Северного полюса». Док. сериал
11.35, **18.05** «Тик-так».
12.30, **15.30, 18.30** «Новости Содружества».
12.50 «Хит-экспресс».
13.40 «Бешеные колеса». Док. сериал
14.10 «Звериная работа». Док. сериал
15.10 «Дом, который...» (Беларусь).
16.00 **«НОСТАЛЬГИЯ»**. Х/ф (Италия - СССР).
18.50 «Река жизни». (Кабардино - Балкария).
19.10 Специальный репортаж.
19.30 **«ПАСПОРТ»**. Х/ф
21.30 «Вместе».
22.10 **«ПОКУШЕНИЕ НА ПИНОЧЕТА»**. Х/ф (Россия - Чили, 1996 г.)
Режиссер: С. Аларкон. В ролях: С. Векслер, В. Николаев, Л. Шахворостова.
Чилийский юноша Альберто учится в одном из московских институтов, у него есть в Москве любимая девушка. Но эмигрантское руководство компартии Чили отправляет его на родину с рискованным заданием - убить генерала Пиночета.
23.40 **«САМЫЕ УДИВИТЕЛЬНЫЕ ПРАЗДНИКИ МИРА»**. Сериал

ШКОЛЬНИК

7.55, **15.55, 23.55** Программа передач.
8.00, **16.00, 0.00** «Немецкий с удовольствием»: «Цвета. Весна в Германии. Бамберг - столица Франконской Швейцарии».
8.15, **16.15, 0.15** Мультфильмы: **«Янтарный замок»**, **«Отважный моряк»**.
8.45, **16.45, 0.45** «Победители. Моя война»: «В.И. Копырин - моряк-связист».
9.15, **17.15, 1.15** «Детская страничка».
«Утренняя разминка - зарядка. (Пингвин)».
«Уроки Образцова».
М/ф «Серая Шейка».
«Веселая семейка. (Сантехник)».
10.00, **18.00, 2.00** «Белая смерть».
10.15, **18.15, 2.15** **«ДЖУЛЬБАРС»**. Х/ф
11.30, **19.30, 3.30** «Гробницы Иерусалима». Док. фильм
12.00, **20.00, 4.00** Педсовет.
12.30, **20.30, 4.30** «Москва на все времена»: «Серебряный век русской литературы».
13.00, **21.00, 5.00** «Экология литературы. Новая антология»: «Владимир Корнилов».
13.40, **21.40, 5.40** Мультфильмы: **«Подземный мир»**, **«Вот и весна»**.
14.00, **22.00, 6.00** **«ЗИГМУНД КОЛОСОВСКИЙ»**. Х/ф
15.20, **23.20, 7.20** «Я - точка ру». Док. фильм

ФИЛЬМ ДНЯ — ПЕРВЫЙ, 21.45

«АГЕНТ ДЖОННИ ИНГЛИШ». (Великобритания, 2003 г.)

Джонни (Роуэн Аткинсон) раскроет заговор злодея, жаждущего примерить на себя корону Британской Империи!

Режиссер: Питер Хауитт.

В ролях: Роуэн Аткинсон, Таша де Васконселос, Натали Имбрулья, Бен Миллер.

Комедия. Оперативник Джонни Инглиш - самый бестолковый сотрудник британской разведки! Однако после скоропостижной и таинственной смерти всех ведущих агентов, состоящих на службе Ее Величества, именно «бравому» Джонни придется спасать родное государство...

ЖУРАВЛИ УЛЕТЕЛИ, ОСТАЛИСЬ ПЕЧАЛЬ И ОДИНОЧЕСТВО

Накануне Дня Победы в кинотеатрах «Родина» и «Спартак» состоялись встречи туляков с одной из блистательнейших актрис советского кино народной артисткой России Татьяной Самойловой.

Татьяна Евгеньевна Самойлова - женщина-легенда, звезда, явление.

Кадр из к/ф «Летят журавли». Такой Веронику помнят миллионы.

ИЗ ДОСЬЕ «СЛОБОДЫ»:

Татьяна САМОЙЛОВА

Родилась 4 мая 1934 года в Ленинграде.

С 1953 по 1956 год училась в театральном училище им. Щукина.

В 1959 году окончила ГИТИС.

В кино с 1955 года.

В 1993 году присвоено звание народной артистки РФ.

Снялась в фильмах: «Мексиканец» (1955), «Летят журавли» (1957), «Неотправленное письмо» (1959), «Леон Гаррос ищет друга» (1960), «Они шли на восток» (1964), «Анна Каренина» (1967), «Город на Кавказе» (1972), «Нечаянные радости» (1972), «Возврата нет» (1973) и др.

БЫЛАЯ СЛАВА

Ее имя внесено в список лучших актрис XX века. Отпечаток ладони навечно запечатлен на звездной набережной Круазет в Каннах. В Париже ее именем названа аллея роз. Она - единственная из наших актрис, кто удостоился награды «Золотая пальмовая ветвь» за лучшее исполнение женской роли в фильме «Летят журавли». Специально для нее в Каннах был придуман приз «За красоту и обаяние». За «Анну Каренину» Самойлова получила испанский «Оскар», «Гран-при» на фестивалях в Ванкувере, Локарно и Мехико... В 1990 году ей вручили специальный приз «Живая легенда Канн» за выдающийся вклад в мировое киноискусство. Такой чести удостоены еще только Софи Лорен и Марчелло Мастроянни.

Она купалась в лучах славы. Миндалевидные, чуть раскосые глаза, чувственный рот и тонкие черты лица сводили с ума миллионы мужчин, весь мир восхищался сумасшедшим талантом этой девочки...

Но все это - в прошлом. Сегодня в этой утратившей неповторимые черты, уставшей от жизненных тягот и одиночества женщине практически невозможно узнать блистательную Каренину и обворожительную Веронику.

ДЕВОЧКА, УЖАЛЕННАЯ ВОЙНОЙ

Вопросов из зала было немного, и не на все актриса отвечала с удовольствием. Например, когда одна из зрительниц спросила, правда ли, что на съемках фильма «Летят журавли» у актрисы открылся туберкулез.

- Никакого туберкулеза у меня не было, все это выдумки. Да, прибаливала немного, но тогда время было тяжелое, все болели...

А между тем хорошо известно, что незадолго до съемок этого фильма ей сделали операцию на легких по поводу туберкулеза, повредив при этом плевру. Сотни уколов, одышка... Однажды Самойлова даже упала в обморок, но, немного отлежавшись, вновь приступила к работе.

- Считаете ли Вы роль Вероники самой значительной?

- Я - счастливая актриса, за моими плечами - 29 полноценных ролей в кино. И каждой я дорожу. Что касается фильма «Летят журавли», то получился он великим благодаря тому, что его делали великие мастера - режиссер Михаил Константинович Калатозов и оператор Сергей Павлович Урусевский.

А Вероника... Она несчастная девочка, ужаленная войной. Я пережила на экране ее судьбу и освободила ее душу от военного насилия. Ведь я вложила в эту роль себя, свое мастерство и думаю, что сказала о Веронике все. Мне она очень дорога. Война - вообще не место для женщины, это страшно! Она у людей отбирает самое дорогое, самое любимое... Ее не должно быть никогда!

Когда в 1991-м в Москву въехали танки, я очень испугалась! Думала - опять война началась...

- Играете ли Вы сегодня в кино?

- Нет, хороших ролей не предлагают, а плохих мне не надо. Зато в последнее время много езжу по миру, встречаюсь со зрителями. Сейчас зовут меня и Алешу Баталова в Израиль. И мы обязательно поедем. Вот выздоровеет Баталов (у него с сердцем очень плохо), и поедем...

МУЖ

- Расскажите о том, где Вы родились, о своем детстве.

- Родилась я под Ленинградом, в Сестрорецке. Недавно ездила туда, а города нашего нет: немцы его до основания разрушили.

В 1937 году всей семьей переехали в Москву. Учась в школе, много занималась балетом, с успехом закончила балетную студию при театре имени Станиславского. Меня даже приглашали учиться в балетную школу при Большом театре...

Однако серьезно заняться балетом не пришлось - педагоги нашли, что у Самойловой «слишком женская фигура». Она поступила в Щукинское училище.

Очень скоро начался роман с одним из самых красивых студентов курса - Василием Лановым. Потом была свадьба и шесть лет счастливой совместной жизни. Супруги рано стали знамениты: Лановой снялся в роли Павла Корчагина, а Самойлова - в фильме «Летят журавли». Татьяна забеременела двойней, но рожать не стала: хотелось играть, парить, сверкать! Сделала аборт, тяжело заболела. Говорят, Лановой не простил ей потери детей, и именно это стало причиной распада брака.

СЫН

Ребенка актриса родила гораздо позже, в 33 года, от известного писателя Валерия Осипова. Мальчик был очень крупный: 57 см, 4900 - вес. Богатырь! Назвали его Митей.

Митя вырос и в один несчастный день заявил: «Я не буду жить здесь. Хочу учиться в Америке». И в 1993-м уехал. Поступил на медицинский факультет Мичиганского университета, женился на американке. А потом позвонил маме в Россию и сказал: «Я больше не вернусь».

Мы спросили Татьяну Евгеньевну, по-прежнему ли ее сын живет в Америке?

- Да, он работает там нейрохирургом. Приезжает ко мне в гости на Новый год, подарки привозит...

- А Вы к нему не ездили?

- Что вы! Это 9 часов в самолете, мне трудно будет такое выдержать... Вот, внучка там растет, ей уже год и пять месяцев. Назвали Татьяной.

- В честь бабушки?

- Ну, надо полагать...

Ах, кабы все это было правдой, может, не сквозило бы в глазах актрисы такое Одиночество. Сын приезжал только раз, на празднование маминого юбилея. Побыл недолго и вновь укатил за океан. Звонит редко, а у Татьяны Евгеньевны на переговоры денег нет. Пенсии хватает только на оплату квартиры, лекарства и продукты.

ВСЕ ПРОШЛО

Накануне 70-летия актрисы власти и общественность встрепенулись, вспомнили о ее былых заслугах. Президент прислал поздравительную телеграмму, передача «Квартирный вопрос» полностью переделала ей гостиную. Никита Михалков вручил премию «Золотой орел» за вклад в мировую кинорежиссуру. А недавно вместе с такими же актерами, когда-то известными, но теперь бедствующими, Самойлова месяц отдыхала и лечилась в минском Доме милосердия.

- Так сложилась моя жизнь, что звездой я была недолго, - размышляет Татьяна Евгеньевна. - А потом как-то неожиданно для самой себя поняла, что все прошло мимо...

Елена МИШИНА.
Фото Сергея КИРЕЕВА.

МУЗЕИ И ВЫСТАВОЧНЫЕ ЗАЛЫ

ДОМ-МУЗЕЙ В. В. ВЕРЕСАЕВА

Тула, ул. Гоголевская, 82. Тел. 27-77-31.

Режим работы: с 10.00 до 17.00, выходные - воскресенье, понедельник.

Экспозиция рассказывает о детстве, юности, общественной деятельности и литературном творчестве писателя Викентия Викентьевича Вересаева.

Выставка «Дары и дарители». На выставке представлены экспонаты, переданные дому-музею за 14 лет его существования.

18 мая - вход бесплатный.

МУЗЕЙ «НЕКРОПОЛЬ ДЕМИДОВЫХ»

Тула, ул. Демидовская, 9. Тел. 39-37-74.

Режим работы: с 10.00 до 17.00, без обеда, выходные - воскресенье, понедельник.

В экспозиции **«Демидовы и тульский край»** представлены предметы XVII-XVIII вв., найденные при раскопках в тульских Кузнечной и Гончарной слободах, в родовой усыпальнице Демидовых.

18 мая - вход бесплатный.

ВЫСТАВОЧНЫЙ ЗАЛ ТУЛЬСКОГО МУЗЕЯ ИЗОБРАЗИТЕЛЬНЫХ ИСКУССТВ

Тула, Красноармейский проспект, 16. Тел. 27-09-92.

Режим работы: с 11.00 до 18.00, без перерыва на обед, выходной - понедельник.

С 18 мая - выставка М. В. Прокофьевой (скульптура) и И. В. Щербино (живопись).

С 26 мая - выставка лоскутного шитья «Ивановские ситцы».

ТУЛЬСКИЙ ГОСУДАРСТВЕННЫЙ МУЗЕЙ ОРУЖИЯ

Тула, Кремль. Тел. 31-24-06.

Режим работы: с 10.00 до 17.00, выходные - понедельник, вторник.

Постоянная уникальная экспозиция «Эволюция оружия», где представлены оригинальные образцы боевого, охотничьего, спортивного, миниатюрного оружия начиная с XIV века и до наших дней.

18 мая - вход бесплатный.

МЕМОРИАЛЬНЫЙ МУЗЕЙ Н. И. БЕЛОБОРОДОВА

Тула, пр. Ленина, 16. Тел. 36-18-85.

Режим работы: с 10.00 до 18.00, без выходных.

Музей находится в доме, где жил выдающийся туляк, изобретатель и музыкант Н. И. Белобородов. Здесь им была задумана знаменитая хроматическая гармонь. В экспозиции также представлены тульские гармони и баяны XIX-XX вв., материалы о других тульских гармонных мастерах.

С 17 мая - персональная выставка лауреата всероссийских конкурсов и музея-заповедника «Куликово поле» Ирины Александровны ЕГОРОВОЙ. В экспозиции - авторские вышитые картины (стереостиль).

МУЗЕЙ П. Н. КРЫЛОВА

Тула, ул. Кутузова, 10. Тел.: 41-04-60, 41-07-01.

Режим работы: с 10.00 до 17.00, выходной - воскресенье.

Выставка «Путешествие в Африку» художника Дубровина (живопись).

18 мая - вход бесплатный.

МУЗЕЙ «ТУЛЬСКИЕ САМОВАРЫ»

Тула, ул. Менделеевская, 8. Тел. 31-23-33.

Режим работы: с 10.00 до 17.00, выходные - понедельник, вторник. Экскурсии проводятся по предварительной записи.

Экспозиция музея рассказывает об истории знаменитого тульского самоварного промысла.

С 18 мая - фотовыставка «Самоварные короли в кругу семьи и на досуге».

18 мая - вход бесплатный.

ВЫСТАВОЧНЫЙ ЗАЛ «ТУЛЬСКИЙ МЕТАЛЛ»

Тула, ул. Демидовская плотина, 13. Тел. 42-78-31.

Режим работы: с 10.00 до 17.00, выходные - воскресенье, понедельник.

Выставка «ТЕКСТИЛЬ: ИСТОРИЯ, КОЛЛЕКЦИЯ». Коллекция представлена народным мастером декоративно-прикладного искусства Галиной Николаевной СУПРУН.

18 мая - вход бесплатный.

ОБЪЕДИНЕНИЕ «ТУЛЬСКИЙ МУЗЕЙ ИЗОБРАЗИТЕЛЬНЫХ ИСКУССТВ»

Тула, ул. Ф. Энгельса, 64. Тел. 35-40-53.

Режим работы: с 11.00 до 18.00 (касса до 17.15), выходной - понедельник.

Постоянно действующая экспозиция русского, западноевропейского и советского искусства, а также уникальная выставка «Иконы из иконостаса Успенского собора Тульского кремля».

С 18 мая - выставка «Старинный кабинет» из фондов музея.

18 мая - вход бесплатный.

КРК Мираж
Тула, ул. Кутузова, 45, тел.: 48-23-38, 48-05-25.
Время работы: с 12.00 до 5.00.
с 20 мая в 23.00 по субботам
новая шоу-программа
"КомедиСити"
О нас с вами, о нашем городе и не только.
В лучших традициях "Comedy Club" с фрагментами реалити-шоу "Академия страсти – игра "по-взрослому".
Приходите!
Будет много шуток, призов и музыки!
ХОТИТЕ НАУЧИТЬСЯ ПЕТЬ и СТАТЬ ЭСТРАДНОЙ ЗВЕЗДОЙ?
ТОЛЬКО ДЛЯ ВАС!
КРК "МИРАЖ" начинает конкурсный набор в НОВОЕ РЕАЛИТИ-ШОУ
"РОЖДЕННЫЕ СТАТЬ ЗВЕЗДАМИ!"
Справки по телефонам: 48-23-38, 48-05-25 с 10.00 до 24.00.
НА ПРАВАХ РЕКЛАМЫ

ГОСУДАРСТВЕННЫЙ ВОЕННО-ИСТОРИЧЕСКИЙ И ПРИРОДНЫЙ МУЗЕЙ-ЗАПОВЕДНИК «КУЛИКОВО ПОЛЕ»

ПОЕЗДКИ НА ПЕРВОЕ РАТНОЕ ПОЛЕ РОССИИ

ВЫ ПОСЕТИТЕ: старейший памятник ратной славы России - Мемориальный комплекс на Красном холме Куликова поля. **Красный холм**. Экспозиция «За землю русскую и веру христианскую». **В экспозиции «Руси великое начало»** представлена коллекция русского и ордынского вооружения XIV века. **Куликово поле.** Село Монастырщина.

ВЫ ПОЗНАКОМИТЕСЬ: с бытом конца XIX - нач. XX вв., побывав в гостях у купца второй гильдии А. Е. Байбакова, с традициями русской торговли конца XIX - нач. XX вв.

Коллективные и индивидуальные заявки по телефону (4872) 36-28-34 (отдел экскурсий и туризма).

"Техносила" отдает электронику в хорошие руки.

Совершенно бесплатно.

ТЕХНОСИЛА®

Акция «Все возможно бесплатно» в «Техносиле» хотя и началась буквально на днях, но уже привлекла к себе внимание со стороны покупателей. Ведь не каждый день выпадает возможность унести домой выбранную электронику или бытовую технику совершенно бесплатно. Именно такую возможность предоставила своим покупателям «Техносила».

Мы задали несколько вопросов одной из первых победительниц акции, Волдаевой Людмиле Витальевне, купившей стиральную машину «Indesit» и получившей назад стоимость покупки.

Счастливая покупательница стиральной машины «INDESIT»

Корр.: Что Вы почувствовали, когда Вам сообщили, что для Вас покупка бесплатная?

В.Л.: Сначала не поверила. Потом, конечно, обрадовалась. Первый раз со мной такое. Никогда не везло, а сегодня повезло.

Корр.: Что вы будете делать с сэкономленной суммой?

В.Л.: Пока не знаю. Нужно посоветоваться с семьей.

Корр.: Как часто вы делаете покупки в «Техносиле»?

В.Л.: Примерно раз в 2-3 месяца. Здесь же все можно купить — от батареек до плазменных телевизоров. Вот даже за батарейками сюда ходим, потому что здесь качественное все, точно знаю, что бы ни купила — будет работать. Так что технику покупаю только здесь.

Корр.: Почему Вы выбрали именно «Техносилу»?

В.Л.: Магазин удобный — все всегда найти можно, продавцы вежливые, не навязчивые. Всегда подскажут, помогут. Цены здесь приемлемые, качество отличное, выбор очень большой. Гарантийное обслуживание прекрасное. Доставка крупных покупок бесплатная. Сервисный центр у них хороший — с установкой помогут и с обслуживанием. Словом, хорошо, что здесь все для покупателя.

Корр.: А Ваши знакомые приняли участие в акции «Все возможно бесплатно» компании «Техносила»?

В.Л.: Да. Сосед мой здесь вчера пылесос покупал. Он и рассказал про эту акцию. Ему-то, правда, счастливый чек не выпал, но он все равно рад, уж больно хороший пылесос приобрел, именно такой, какой хотел.

Корр.: Хотели бы Вы, чтобы подобная акция повторилась?

В.Л.: Конечно хотела бы! Это ж приятно, что здесь не только о прибыли своей думают, но, в первую очередь, о людях.

А вот что рассказала нам директор по связям с общественностью сети магазинов «Техносила» Надежда Сенюк: "Придумывая очередную акцию, мы стараемся не идти традиционными путями, а в первую очередь думаем о нашем покупателе, что ему понравится, что нет. Ведь если человеку что-то понравилось у нас, он обязательно вернется. В случае с акцией «Все возможно бесплатно» мы придумали такую вот своеобразную игру, где любой наш покупатель имеет шанс получить назад потраченные деньги. В наших магазинах человек в любом случае получает гарантированное качество как товара, так и обслуживания. А если покупка вдруг стала бесплатной, то это приятно вдвойне".

Наш адрес:
«Интерсити»,
Тула, ул.Путейская, 5

НА ПРАВАХ РЕКЛАМЫ

КИНОТЕАТРЫ

«СЕРП И МОЛОТ»

Тула, ул. Чапаева, 51, тел. 42-24-54.

«УЛЬТРАФИОЛЕТ», США, фантастика, в ролях: Милла Йовович, Камерон Брайт, Ник Чинланд.

С 25 мая - «ЛЮДИ ИКС 3», США, фантастика, в ролях: Хью Джекман, Фамке Янссен, Анна Пакуин, Аарон Стэнфорд, Шон Эшмор.

ДОМ КИНО

Тула, пр. Ленина, 34, тел.: 31-26-95, 36-31-93.

В 11.00, 13.00 - **«ЛЕДНИКОВЫЙ ПЕРИОД 2: ГЛОБАЛЬНОЕ ПОТЕПЛЕНИЕ»**, США, мультфильм, в 10.00, 12.00, 16.00 - **«СЧАСТЛИВОЕ ЧИСЛО СЛЕВИНА»**, США, триллер, в ролях: Джош Хартнетт, Морган Фриман, Брюс Уиллис, в 14.00, 18.00, 20.00 - **«АНГЕЛ-А»**, Франция, криминальная комедия, в ролях: Жамель Деббуз, Рай Расмуссен, Сара Форестер, Гилберт Мелки, в 15.00, 17.00, 19.00, 21.00 - **«ОСНОВНОЙ ИНСТИНКТ 2»**, США, триллер, в ролях: Шарон Стоун, Дэвид Моррисей, Шарлот Ремплинг, Дэвид Тьюлис.

С 19 мая - «ПРОРЫВ», Россия, военная драма.

«ИСКРА»

Тула, ул. Кутузова, 102, тел. 45-20-21.

В 14.00, 16.30, 19.00, 21.00 - **«ПИТЕР FM»**, Россия, в ролях: Екатерина Федулова, Евгений Цыганов, Алексей Барабаш, Наталья Рева, Ирина Рахманова, Владимир Машков.

С 22 мая по 4 июня - «БОЛЬШОЕ ПУТЕШЕСТВИЕ», США, анимация.

С 16 июня по 2 июля - «ЛЮДИ ИКС 3», США, фантастика, в ролях: Хью Джекман, Фамке Янссен, Анна Пакуин, Аарон Стэнфорд.

«РОДИНА»

Тула, пр. Ленина, 20, тел.: 31-24-35, 36-13-20.

С 18 мая - в 11.00 - **«ДОБРЫНЯ НИКИТИЧ И ЗМЕЙ ГОРЫНЫЧ»**, Россия, анимация, в 12.00 - **«БОЛЬШОЕ ПУТЕШЕСТВИЕ»**, США, анимация, в 13.30, 18.30 - **«МИССИЯ НЕВЫПОЛНИМА 3»**, США, боевик, в ролях: Том Круз, Винг Реймс, Лоуренс Фишберн, Саймон Пегг, Кери Расселл, в 16.00, 21.00 - **«V» ЗНАЧИТ ВЕНДЕТТА»**, США, фантастика, в ролях: Натали Портман, Джеймс Пурфой, Стивен Ри, Стефен Фрай, Джон Харт.

С 25 мая - «МИНОТАВР», США, фэнтези, в ролях: Рутгер Хауэр, Тони Тодд, Том Харди, **«СВИДЕТЕЛЬ НА СВАДЬБЕ»**, Великобритания, комедия.

«ALBANY»

Тула, ул. Ф. Энгельса, 66, тел. 35-76-06.

По 24 мая - «МИССИЯ НЕВЫПОЛНИМА 3», США, боевик, в ролях: Том Круз, Винг Реймс, Лоуренс Фишберн, Саймон Пегг.

С 18 по 31 мая - «КОД ДА ВИНЧИ», США, детектив, в ролях: Том Хэнкс, Жан Рено, Одри Тоту, Йен Маккеллен, Альфред Молина.

С 25 мая по 14 июня - «ЛЮДИ ИКС 3», США, фантастика.

«СПАРТАК»

Тула, ул. Луначарского, 12, тел. 47-36-89.

В 11.00, 13.00, 15.00 - **«ЛЕДНИКОВЫЙ ПЕРИОД 2: ГЛОБАЛЬНОЕ ПОТЕПЛЕНИЕ»**, США, мультфильм.

НА ПРАВАХ РЕКЛАМЫ
Лиц. РПИ-0197 выд. Росс. агентством по боеприпасам

ТУЛЬСКАЯ ОБЛАСТНАЯ ФИЛАРМОНИЯ

Тула, пр. Ленина, 51.

РЕПЕРТУАР НА МАЙ

24 мая в 18.30 - концерт, посвященный памяти нар. артиста СССР Юрия ГУЛЯЕВА. Поет засл. арт. РФ **ВЯЧЕСЛАВ СЛАДКОВ**. В концерте участвуют: Губернаторский духовой оркестр, рук. и гл. дирижер засл. арт. РФ Полислав Балин; Муниципальный камерный оркестр, рук. и гл. дирижер Михаил Угримов. В программе: произведения Дж. Верди, П. Чайковского, С. Рахманинова, А. Пахмутовой, А. Островского, Я. Френкеля, А. Бабаджаняна. Концертмейстер Татьяна Угримова.

30 мая в 17.00 - «РОДОМ ИЗ ДЕТСТВА». Большой концерт коллективов и солистов Детской филармонии.

Билеты продаются в кассе филармонии, Детском универмаге и общественными распространителями. Телефон для справок 36-77-96.

ТУЛЬСКИЙ АКАДЕМИЧЕСКИЙ ТЕАТР ДРАМЫ

Тула, пр. Ленина, 34-а.

РЕПЕРТУАР НА МАЙ

ОСНОВНОЙ зал. Начало в 18.30.

17, ср. - Эйб Берроуз. «ЦВЕТОК КАКТУСА». Лирическая комедия в 2-х действиях.

18, чт. - премьера. Александр Вампилов. «СВИДАНИЕ В ПРЕДМЕСТЬЕ». Комедия в 2-х действиях.

19, пт. - Рэй Куни. «СЛИШКОМ ЖЕНАТЫЙ ТАКСИСТ». Комедия в 2-х действиях.

24, ср. - закрытие 229-го театрального сезона. А. Н. Островский, Н. Я. Соловьев. «МЕДОВЫЙ МЕСЯЦ БЕЛУГИНА». Комедия в 2-х действиях.

МАЛАЯ сцена. Начало в 18.00.

23, вт. - премьера. Лауреат Нобелевской премии Дарио Фо и Франке Раме. «Я ЖДУ ТЕБЯ, ЛЮБИМЫЙ...» Ток-шоу.

31, ср. - восьмой театральный праздник капустников «ТУЛЬСКОЕ ЗАКУЛИСЬЕ».

С 16 по 29 июня гастроли Санкт-Петербургского государственного Театра сатиры на Васильевском.

16, пт. - номинант премии «Золотой Софит». Ф. Сологуб. «ВЕРТЕПЪ». По скандальному роману «Мелкий бес» в 2-х действиях.

17, сб., 21, ср., 25, вс. - номинант премии «Золотой Софит». Т. Уильямс. «ТАТУИРОВАННАЯ РОЗА». Регтайм по-сицилийски в 3-х действиях.

18, вс., 27, вт. - А. Островский. «ПОСЛЕДНЯЯ ЖЕРТВА». Комедия в 2-х действиях.

19, пн., 26, пн. - Ш. Де Лакло (пьеса К. Хэмитона). «ОПАСНЫЕ СВЯЗИ». Куртуазная драма в 2-х действиях.

20, вт., 24, сб. - Н. Гоголь. «НОЧЬ ПЕРЕД РОЖДЕСТВОМ». Музыкальная комедия в 2-х действиях.

22, чт. - Т. Лина. «ОЧАРОВАННЫЙ АПРЕЛЬ». Акварель.

23, пт., 28, ср. - Оскар Уайльд. «КЕНТЕРВИЛЬ». Мюзикл В. Вербина в 2-х действиях.

29, чт. - премьера. Е. Шварц. «ГОЛЫЙ КОРОЛЬ». Комедия в 2-х действиях.

Касса работает ежедневно с 10.00 до 19.00. Открыта предварительная продажа билетов. Телефоны для справок: 36-73-32, 36-75-92, 36-34-39.

ТЕАТР ЮНОГО ЗРИТЕЛЯ

Тула, ул. Коминтерна, 2.

РЕПЕРТУАР НА МАЙ

22, пн., 23, вт., 24, ср., 26, пт., в 11.00 - В. Илюхов. «МОЛОДИЛЬНЫЕ ЯБЛОКИ». Русская сказка в 2-х действиях.

Касса театра работает с 10.00 до 18.00. Выходной - понедельник. Телефон для справок 27-97-66.

ТЕАТР КУКОЛ

Тула, ул. Советская, 62/15.

РЕПЕРТУАР НА МАЙ

18, чт., в 11.00 - Т. О. Три Ко. «ВЕСЕЛЫЕ МУЗЫКАНТЫ».

20, сб., в 11.00 - Г.-Х. Андерсен. «ДЮЙМОВОЧКА».

20, сб., в 13.00 - Н. Носов. «ПРИКЛЮЧЕНИЯ НЕЗНАЙКИ».

21, вс., в 11.00 - закрытие театрального сезона. А. Толстой. «ЗОЛОТОЙ КЛЮЧИК, ИЛИ ПРИКЛЮЧЕНИЯ БУРАТИНО».

23 мая в 18.30 - ВИА «ПЕСНЯРЫ».

Билеты продаются в кассе театра. Касса работает с 11.00 до 18.00, суббота, воскресенье - с 9.30 до 15.00, понедельник - выходной. Принимаются коллективные заявки. Телефоны для справок: 36-40-19, 31-20-97.

МУЗЕЙ-УСАДЬБА Л. Н. ТОЛСТОГО «ЯСНАЯ ПОЛЯНА»

Тульская обл., Щекинский р-н, дер. Ясная Поляна.

«КОННЫЙ ТУРНИР В ЯСНОЙ-2006»

27 мая - детские соревнования по конному спорту, посвященные Международному дню защиты детей (11.00 - выездка, 14.00 - конкур).

28 мая в 11.00 - конно-спортивный праздник. В программе: театрализованные выступления детей из пони-клубов Тулы, Москвы и Рязани; конная шоу-программа (джигитовка, рубка лозы, огненное шоу).

Попробовать свои силы в конкурсах и викторинах смогут и дети, и родители (подарки всем участникам).

В течение дня работает буфет.

Впервые в Туле вам представится возможность увидеть самых маленьких лошадок в мире ростом 45-50 см.

Мероприятия проводятся на территории музея-усадьбы на поляне за Чепыжом.

АРТ-КЛУБ

Тула, ул. Г. Успенского, 4, тел. 8-903-845-44-80.

18 мая в 19.00 - ансамбль «БОГЕМСКИЙ БАРОН».

ДК ТОЗ

Тула, ул. Советская, 2.

19 мая в 19.00 - отчетный концерт ансамбля эстрадного танца «ЗВЕЗДНЫЙ ЭКСПРЕСС».

Руководитель ансамбля Татьяна Афонина. Тел. для справок 32-17-68.

Сцена из спектакля «МОЯ КОШЕРНАЯ ЛЕДИ».

23 мая в 19.00 - театр «Шалом» и Феликс Комаров представляют комедию Аркадия Хайта «МОЯ КОШЕРНАЯ ЛЕДИ» в 2-х актах.

Музыка нар. арт. России Владимира Шаинского, постановка засл. арт. России Льва Шимелова, декорации и костюмы - Ксении Шиманской, постановка танцев засл. деятеля искусств России Визмы Витолс. Худ. рук. театра - Александр Левенбук.

Тел. для справок: 32-16-24, 32-16-39, 32-17-68.

Спектакль «ПИЖАМА ДЛЯ ШЕСТЕРЫХ», объявленный на 24 мая, переносится на октябрь с. г. Тел. для справок 32-16-24.

27 мая в 12.00 - отчетный концерт образцового хореографического ансамбля «НЕПОСЕДЫ».

Коллектив представит программу, с которой участвовал в конкурсе «Отлично, Тула!» и фестивалях «Черный кот» (Рязань), «Танцы на крыше» (Липецк), «Жар-птица» (Иваново) и мн. др. Все композиции сопровождаются современной музыкой, исполняются в ярких и красивых костюмах.

Все желающие в возрасте от 7 лет могут стать участниками ансамбля.

25 мая в 19.00 - «ДЖАЗ... ДЖАЗ... ДЖАЗ...».

Засл. артист РФ **Даниил КРАМЕР** (фортепиано), **Сергей Васильев** (контрабас), **Павел Тимофеев** (ударные).

Билеты продаются в ДК ТОЗ, Детском универмаге и общественными распространителями. Тел. для справок: 36-11-79, 32-16-24.

29 мая в 19.30 - комедия «ЭРОТИКОН» (Флорентийские акты по новеллам Боккаччо). В гл. роли Дмитрий НАГИЕВ.

Билеты продаются в ДК ТОЗ, Детском универмаге и общественными распространителями. Тел. для справок: 36-11-79, 32-16-24.

НОЧНОЙ КЛУБ «ПИОНЕР»

Тула, пр. Ленина, 113, тел.: 35-23-11, 35-57-14.

ЗООЭКЗОТАРИУМ

Тула, ул. Октябрьская, 26. Тел. 47-53-92.

По 31 мая - ВЫСТАВКА ЖИВОТНЫХ Тульской области.

На выставке будут представлены как самые известные (обыкновенный уж, прыткая ящерица и т.д.), так и очень редкие, практически не встречающиеся, виды (медянка, вереница). Посетители смогут убедиться, что не все они так опасны, как о них говорят, а некоторые даже находятся на грани исчезновения, а также узнают правила поведения, например, при встрече с гадюкой.

Режим работы: с 10.00 до 18.00, без обеда, выходные - понедельник, вторник.

ТУЛЬСКИЙ ГОСУДАРСТВЕННЫЙ ЦИРК

С 20 мая - только 10 представлений - грандиозное цирковое шоу «ЭКЗОТИКА ПЛАНЕТЫ»!

ВЫ УВИДИТЕ: шимпанзе Шико, павианов, лапундеров, аргентинских попугаев, верблюдов Востока, дрессированных собачек, енотов, барсуков, а также звезд мирового манежа и прикольных клоунов.

Билеты продаются в кассах цирка, Детском универмаге и общественными распространителями. Принимаются коллективные заявки.

Тел. для справок: 31-12-98, 31-15-62.

НА ПРАВАХ РЕКЛАМЫ

Приглашаем на финал конкурса
Раскрась мир!

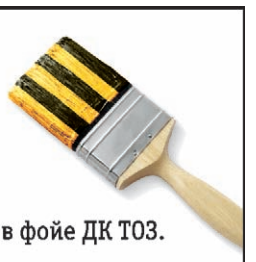

19 и 20 мая	Выставка рисунков в фойе ДК ТОЗ.
20 мая с 11.00 до 18.00	Развлекательная программа на площадке перед ДК ТОЗ: - выступление творческих коллективов Тулы; - веселые конкурсы; - боди-арт; - танцевальная площадка; - надувной батут; - катание на пони.
20 мая с 18.00 до 20.00	Финал конкурса с шоу-программой, показом моделей одежды и вручением призов победителям. Концертный зал ДК ТОЗ.

Вход свободный.

Призы и подарки от: магазинов "Джинсы для всей семьи", магазинов детской одежды ТК"Парадиз", кафе "Айсберг", компании "Сникерс"и "Хобби-центра".

Информационные спонсоры конкурса:
телесемь, плюс, Европа плюс, МК в Туле, Билайн

ТАНЦКЛУБ «КАЗАНОВА»

Тула, Красноармейский пр., 14, тел. 27-29-35.

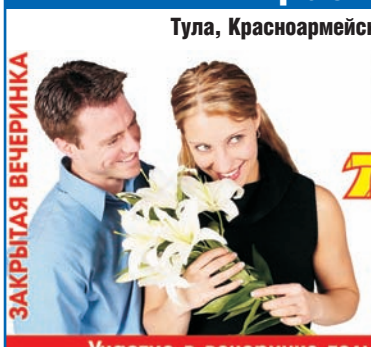

ЗАКРЫТАЯ ВЕЧЕРИНКА

20 мая
18.00-21.00
ТЕРРИТОРИЯ ФЛИРТА
женщины от 24, мужчины 25-45
www.casanovaclub.ru

Цена билета – 200 руб.

Участие в вечеринке только после подачи заявки.
Предварительная продажа билетов. Анкеты и билеты в кассе клуба.

КОМПЛЕКС ПРЕМЬЕР WWW.KRKPREMIER.RU

УЛ. ЭНГЕЛЬСА, 66, Т. 35-76-06

КЛУБ "ПРЕМЬЕР"
(22.00 - 6.00), по четвергам девушки бесплатно
18 МАЯ - ТАНЦПЛОЩАДКА СССР, ИГРАЕТ ГРУППА "ФАНТЫ"
19 МАЯ - ПРОГРАММА NIGHTMIX
20 МАЯ - ТАНЦПРОГРАММА, АЙСБЕРГ, ДЕНВЕР, С2ДЕНТ, ШОУ "НЕО"
27 МАЯ - DJ ГРАД (Москва)

"РАДИО-БАР"
РАДИОХИТЫ, R&B, DJ РУБЛЕВ

РАБОТАЕТ ЛЕТНЕЕ КАФЕ

КЛУБ "ГАРАЖ"
(12.00 - 1.00, пт., сб. 12.00 - 6.00), вход бесплатный
20 МАЯ - VIA ЧАППА

ХАУСКЛУБ "СИГМА-ОДИН"
22.00 - 05.00, продвинутый клуб
До 24.00 - вход бесплатный/фейсконтроль
19 МАЯ - ВиАйПи Классикс*ГР. ИГРУШКИ БЕРТРАНА (Ижевск), САЛАВАТ, САША
20 МАЯ - САША, АНКЛ БАС, АСТАХОВ, БЕЗУХОВ
25 МАЯ, четверг - ПОСЛЕДНИЙ ЗВОНОК*14.00-22.00 УЛИЧНОЕ ШОУ; до 24.00 - вход в клуб бесплатный

"IRISH PUB" пн.-вс. 13.00 - 1.00
"ПОДКРЕПИЦЦА" пн.-вс. 12.00 - 1.00 (3.00)

ДОМ УЧИТЕЛЯ

Тула, ул. Менделеевская, 2.

21 мая в 16.00 - «Театр классической литературы» засл. арт. России Софьи СОТНИЧЕВСКОЙ. Премьера. Джон Бойнтон Пристли. «РАКИТОВАЯ АЛЛЕЯ». Вход свободный.

Тел. для справок 36-39-63.

КОНЦЕРТНЫЙ ЗАЛ ДКЖ

Тула, ул. Демонстрации, 134.

19 мая в 19.00 - группа «СУРГАНОВА И ОРКЕСТР».

25 мая - звезда авторской песни, лауреат премии «Золотой Остап» Тимур ШАОВ с программой «XX век прошел...»

Билеты продаются в ДКЖ, Детском универмаге и общественными распространителями. Тел. для справок: 27-88-22, 27-80-25.

ПОТАНЦУЕМ

Танцклуб «КАЗАНОВА»

Тула, Красноармейский пр., 14, тел. 27-29-35. Ежедневно с 21.00 до 5.00. www.casanovaclub.ru

«Спортбар» - ежедневно с 17.00 до 5.00. Вход с 17.00 до 20.30 - свободный.

Понедельник, вторник, среда, четверг - «Тропический зал», «Спортбар». Вход - 60 руб., после 23.00 - 70 руб.

Пятница, 19 мая - «Основной зал»: dj's Ирландец, Влад. Sexy Go-Go. «Тропический зал»: dj's Серж, VoVaN. «Спортбар», «Penthouse», «Караоке-бар». Вход - 100 руб., после 23.00 - 120 руб.

Суббота, 20 мая - «Основной зал»: 18.00 - проект «Территория флирта». Билет - 200 руб., 22.00 - dj's Салават, Foster. Sexy Go-Go. «Тропический зал»: dj's Влад, VoVaN. «Спортбар», «Penthouse». Вход - 140 руб., после 23.00 - 170 руб.

Воскресенье, 21 мая - «Основной зал»: телепроект «МегаРитм», dj's Мария, Салават. «X-Zibit» - стрит-данс-шоу. «Тропический зал»: dj's Серж, Влад. «Спортбар». «Penthouse». Вход - 80 руб., после 23.00 - 100 руб.

Ночной клуб «АНАСТАСИЯ»

Тула, пр. Ленина, 46, тел.: 367-367, 32-56-28.

Четверг, 18 мая - Ирина Андриевская, Федор Шаров.

Пятница, 19 мая - Лиза Меркулова, Юрий Иванов, Евгений Гречишкин.

Суббота, 20 мая - Ирина Андриевская, Юрий Иванов, Юлия Ерухова.

Шоу-балет «Calipso». Dj Березовский: disko, evro pop, trouble, r&b.

Ресторан «ЛЮКС»

Тула, Красноармейский пр., 13, тел. 27-29-71.

Ежедневно - «живая» музыка.

Четверг, 18 мая - Евгений Гречишкин, Юлия Ерухова.

Пятница, 19 мая - Ирина Андриевская, Федор Шаров.

Суббота, 20 мая - Лиза Меркулова, Федор Шаров.

Воскресенье, 21 мая - Светлана Федорова, Михаил Хоровец.

«SUMMER CLUB»

Алексин, мкр. Бор, тел. 8-253-67-414.

Супердискотека, суперпрограмма, суперпризы: от бейсболки до мобильного телефона.

Клуб позитивных людей «ВОРОТА СОЛНЦА»

Тула, пр. Ленина, 107, тел. 35-18-62.

17 мая, 20.00 - совершенствуем фигуру, отдыхаем душой, заряжаемся позитивом на занятиях ВОСТОЧНЫМИ ТАНЦАМИ!

19 мая, 20.00 - насладитесь приятной атмосферой под звуки барабанов, гитар, перкуссий. Для вас в этот вечер играют музыканты из группы COSMOPHONE. Целых 2 ЧАСА убойных этнических ритмов! Стоимость входного билета - 50 руб.

КРЦ «N-CLUB» («НАУТИЛУС»)

Тула, ул. Пузакова, 13, тел.: 47-33-33, 34-78-87, круглосуточно, без выходных.

Ресторан, казино - ежедневно, круглосуточно.

Четверг, с 21.00 - музыка «ручной» работы (fusion, R'n'B, соло вживую).

Пятница, с 21.00 - «OLD but GOLD».

Суббота, с 21.00 - золотые хиты 80-х.

Воскресенье, с 19.00 - «Воскресные встречи в N-club», «живая» музыка, дискотека.

Ночное кафе «НИКА»

Тула, ул. Кирова, 159, тел. 8-905-623-85-59, 8-910-152-33-78.

Ежедневно с 19.00 до 4.30 - дискотека, любимые хиты. Вход по будням - свободный, пятница, суббота, воскресенье - от 50 до 70 руб.

Пятница - стриптиз.

Суббота - шоу-программа, розыгрыш призов.

Воскресенье - дискотека 80-х.

«РОДИНА»

Тула, пр. Ленина, 20, тел. 31-24-35.

Пятница, суббота, воскресенье с 20.00 до 23.00 - диско-клуб «КОЛЕСО». Вход - 40 руб.

Кафе-бар «БАМБУК»

Тула, ул. Серебровская, 30, тел. 26-28-49.

Пятница, с 20.00 - Николай Шульдишов. Вход - 100 руб.

Суббота, с 20.00 - Лилия. Вход - 100 руб.

«Шоу-Мега-данс», стрип-шоу, восточные танцы.

Клуб «БАВАРИЯ»

Тула, ул. Дм. Ульянова, 23, тел. 20-57-54.

Режим работы: с 21.00 до 5.00. Вход - свободный.

Пятница - «MuZ - ZoNe», стрип-шоу от Lady DINAMIT & MAXIM-ы, dj's vADim, Sandric.

Суббота - вечерина «Drive for LIFE». Танцы Go-Go, erotic-шоу, конкурсы, подарки. Dj's Sandric, vADim. Вход - 100 руб., девушкам до 23.00 - бесплатно.

Пятница, суббота в пивоваренном ресторане «Бавария» - «живая» музыка: российские и восточные хиты.

Клуб «МЕТРО» («СТОП-КРАН»)

Щекино, ул. Победы, 16, тел. 8-251-51-322.

Основной зал: четверг - воскресенье - dj's Букер, Янг, «Old School».

Бар «Стоп-кран»: dj Никита, золотые хиты всех времен.

Летнее кафе: четверг, воскресенье - ВИА «Паровоз», пятница, суббота - шоу «Эдем».

Disco-бар «СТАРТ»

Тула, ул. Металлургов, 73-а, тел.: 8-903-842-04-42, 8-960-601-92-62.

Понедельник - dj Dior, MC Живчик, Strip Bomba, Восток, Марьяна. Вход свободный.

Вторник - dj Iron, MC Живчик, Strip Bomba, Восток, Марьяна. Суперпризы. Вход свободный.

Среда - dj Antenna, MC Живчик, Strip Bomba +гость. Вход свободный.

Четверг - dj Antenna, MC Живчик, Strip Bomba +гость, Восток, Марьяна. Танцы на стекле. Вход свободный.

Пятница - dj Fail, MC Живчик, Sibik. Вход платный.

Суббота - dj Fail, MC Живчик, Sibik. Танцы на стекле. Вход платный.

Воскресенье - in da house mix с 18.00 до 8.00. Progressive house, transe, 2step, breaks. Dj's Iron, Dior, MC Живчик. Фуршетный стол, самоварный чай, работает бар. Вход платный.

КРК «МИРАЖ»

Тула, ул. Кутузова, 45, тел.: 48-23-38, 48-05-25.

Режим работы: с 12.00 до 5.00.

Понедельник, вторник, среда, четверг, с 22.00 до 23.00 - «ЧАС «КАМЕДИ КЛАБ», с 23.00 до 3.00 - «живая» музыка. Люба Труфанова, Настя Положенцева, Александр Маслов, Сергей Бороценцев, Сергей Семин (гитара), Саша Барданов (сакс), Александр Старцев (сакс) и «новые» имена.

Пятница, суббота, с 22.00 до 3.00 - шоу-программа исполнителей «живой» музыки. Каждому имениннику подарок от КРК «Мираж».

Дискоклуб «ДИСКАВЕРИ» - ежедневно с 22.00 до 5.00: понедельник - house project music non stop/electro house, progressive house, tech house; вт., ср., чт., вс. - популярные радио хиты; пт.,сб. - «Всяко разно - это не заразно» (pop, R'n'B, Evro pop, house, disko).

Комплекс «ХОМЯКОВСКИЕ ПОЛЯНЫ»

Тула, ул. Хомяковская, 12-в, тел. 32-90-13.

Ежедневно - «живая» музыка, дискотека.

Пятница, суббота, воскресенье с 18.00, по будням с 19.00 - шоу-программа, шоу-балет «Модерн», поет А. Бычков.

КРК «СЕРП И МОЛОТ»

Тула, ул. Чапаева, 51, тел. 42-24-54.

Режим работы: с 21.00 до 4.00.

Понедельник - dj Дворецкий, «X-ZIBIT» - стрит-данс-шоу.

Вторник - dj Ник Дворецкий, «Next Energy».

Среда - дискотека 80-х, Go-Go «Extazy».

Четверг - dj IVAN, «X-ZIBIT».

Пятница, суббота, воскресенье - dj Kostik.

Ежедневно - суперстриптиз-шоу: Джокер, Символ, Сатин и королева сердец Багира.

HARD ROCK бар - ежедневно, с 16.00 до 22.00.

Культурно-досуговый центр «ТУЛИЦА»

Тула, ул. Демидовская, 52 (ДК АК «Туламашзавод»), тел.: 39-46-06, 47-64-13.

Ежедневно - танцбар «Под открытым небом». Модная танцмузыка «Музыкальный коктейль». Танцы, «живой» звук, музыка для души. Музыкально-развлекательная программа «Танцевальный серпантин». Зажигательные ритмы. Вход бесплатный.

Пятница - дискозал: танцевальные вечера отдыха «Кому за...». Популярные ретро-мелодии, нестареющий шансон, песни Сергея Трофимова, лучшие хиты российской эстрады. Для вас поет Тимур Чернов. Зажигательная дискотека. Начало в 19.30. Вход - 60 руб.

Суббота, в 12.00 - дискотека в кафе «Мозаика»: праздники класса, конкурсы, сладости. Вход - 70 руб.

«ТРИ МУШКЕТЕРА»

Тула, ул. Пузакова, 46-а, тел. 8-920-745-05-65.

Ежедневно с 22.00 до 2.00 - «живая» музыка, шоу-программа.

Ресторан «СТУДИОН»

Тула, Красноармейский пр., 25, тел.: 36-75-15, 36-16-59.

Среда - уютные вечера, после 23.00 - модная танцевальная музыка.

Четверг, до 23.00 - «Достучаться до небес!» Fation проекции, гламур, романтика и... После 23.00 - «VIP-party», эксклюзивные новинки. Dj's Инженер Гари, Антонио, Малой. Вход - свободный.

Пятница, суббота, с 21.00 до 23.00 - «живая» музыка, группа «Премьера», песни от золотых 80-х до современных зарубежных хитов. После 23.00 - проект «Модное пространство», dance-performance «Flash» и драйв-стриптанцы. Dj's Инженер Гари, Антонио. Вход до 21.00 - свободный, после - 130-140 руб.

Воскресенье до 23.00 - «Лекарство от одиночества» - вечер в романтических тонах. После 23.00 - «Sunday Mix'tura», специальный R'n'B-house микс. Dj's Инженер Гари, Антонио. Вход свободный.

Ночной клуб «ПИОНЕР»

Тула, пр. Ленина, 113, тел.: 35-23-11, 35-57-14.

Понедельник, вторник, среда с 19.00 до 4.00 - спортбар: трансляция спортивных и музыкальных программ. Вход - бесплатный.

Пятница, 21.00 - Discodance party, dj Artem, танцгруппа «Next NRG». Вход - 100 руб.

Суббота, 21.00 - Best-hits, dj Fomin., шоу-группа «Street Angels». Вход - 100 руб.

Воскресенье, 21.00 - дискотека, dj Artem. Вход - 60 руб.

Ежедневно с 21.00 до 22.00 вход для дам - бесплатный (кроме субботы).

18 мая - фестиваль молодых рок-групп «МОЛОТНЯК-2006». Последний день. Группы: «Эйфория», «M-Faza», «Апостол Павел», «Я вижу» + гость «СМЕРШ». Вход по флайеру - 60 руб., без - 80 руб.

28 мая - презентация нового альбома группы «Forgive me not».

КРЦ «СТАРЫЙ ДВОРИК»

Тула, ул. Октябрьская, 77, тел. 47-36-33.

Ежедневно с 20.00 до 4.00 - супергруппа, «живая» музыка в исполнении Евгения Ушакова, Ирины Суской.

Пятница, суббота - дуэт: скрипка и гитара, восточные экзотические танцы.

КРК «КУПЕЦ ПЛАТОНОВ»

Тула, ул. Ген. Маргелова, 39, тел. 37-87-87, ежедневно с 11.00 до 2.00.

Вторник-суббота (испанский зал), с 20.00 - группа «Аквамарин», «живой» звук.

Клуб « ШЛЯГЕР»

ДКЖ, Тула, ул. Демонстрации, 134, тел. 20-27-33.

20 мая в 19.30 - группа «ТОНУС» с программой «ПЕСНИ НАШЕГО ДВОРА». Вход - 60 руб.

Центр культуры и досуга

Тула, ул. Металлургов, 22, тел. 45-50-27.

Каждое воскресенье в 17.00 - вечера отдыха для тех, кому за 40... Приглашаются пенсионеры. Вход - 20 руб.

Клуб «ПРЕМЬЕР»

Тула, ул. Ф. Энгельса, 66, тел. 35-76-06.

Четверг, 18 мая - танцплощадка СССР, играет группа «ФАНТЫ».

Пятница, 19 мая - «NIGHTMIX».

Суббота, 20 мая - танцпрограмма, Айсберг, Денвер, С2ДЕНТ, танцшоу «НЕО».

Суббота, 27 мая - dj ГРАД (Москва).

Клуб «СИГМА-ОДИН»

Тула, ул. Ф. Энгельса, 66, тел. 35-76-06.

Режим работы: с 22.00 до 5.00.

Пятница, 19 мая - ВиАйПи классикс: Салават, Саша.

Суббота, 20 мая - Саша, Анкл Бас, Астахов, Безухов.

Клуб «ГАРАЖ»

Тула, ул. Ф. Энгельса, 66, тел. 35-76-06.

Режим работы: с 12.00 до 1.00, пт., сб. - с 12.00 до 6.00.

Понедельник, вторник, среда - dj Антон.

Четверг, воскресенье - dj Шурофф.

Пятница, суббота - dj's Руднев и Ж. Беляев.

Суббота, 20 мая - VIA CHAPPA.

«СПАРТАК»

Тула, ул. Луначарского, 12, тел. 42-36-82.

21 мая и каждое воскресенье в кинокафе «Спартак» - «Встреча одиноких сердец», популярные мелодии 80-90-х годов, конкурсы, подарки.

ЩАС СПОЮ

Для нашей постоянной читательницы Ольги Ивановны Набережной сегодня мы публикуем слова песни

ТУЧИ В ГОЛУБОМ

Слова В. Аксенова, П. Синявского
Музыка А. Журбина

Снова весь фронт
раскален от огня,
Лупят зенитки три ночи,
три дня.
А в гимнастерке
на снимке
Ты обнимаешь меня.

ПРИПЕВ:
Ах, эти тучи в голубом
Напоминают море,
Напоминают старый дом,
Где кружат чайки
за окном,
Где мы с тобой танцуем
вальс,
Где мы с тобой танцуем
вальс,
Где мы с тобой танцуем
вальс в миноре.

Если останусь живым
на войне,
Встречусь с тобой
я в родной стороне,
Только пока я воюю,
Ты не забудь обо мне.

ПРИПЕВ.

Юнкерсы кружат,
и небо в огне.
Думай, родная,
всегда обо мне.
Из поднебесья мне виден
Милый твой профиль
в окне.

ПРИПЕВ:
Ах, эти тучи в голубом
Напоминают море,
Напоминают старый дом,
Где кружат чайки
за окном,
Где мы с тобой танцуем
вальс,
Где мы с тобой танцуем
вальс,
Где мы с тобой танцуем
вальс в мажоре.

КРОССВОРД

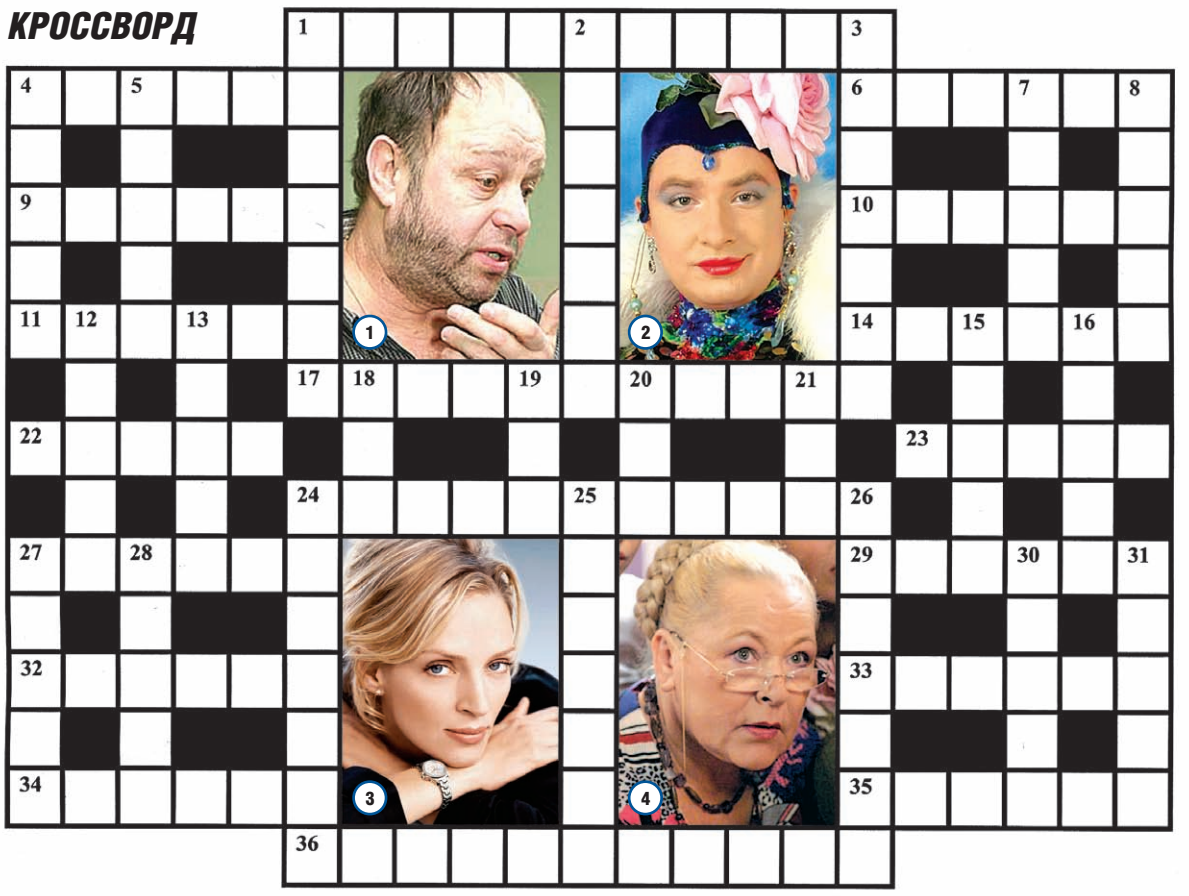

ПО ГОРИЗОНТАЛИ: **1.** Город на севере России. **4.** Слуга на службе у феодала. **6.** Жилище индейцев Северной Америки. **9.** Работник казино. **10.** Актер, сыгравший роль Ретта Батлера в фильме «Скарлетт». **11.** Немецкий шахматист прошлого столетия, чемпион мира. **14.** Сибирская река. **17.** Подводный пловец. **22.** Часть огнестрельного оружия. **23.** Фото 1. **24.** Источник энергии в автомобиле. **27.** Совокупность неровностей поверхности определенной местности. **29.** Река в Азии. **32.** Помещение под домом, гаражом для хранения чего-либо. **33.** Химический элемент, платиновый металл. **34.** Фото 3. **35.** Чувство приятной усталости. **36.** Город в Египте.

ПО ВЕРТИКАЛИ: **1.** Раздел математики. **2.** Корзина воздушного шара. **3.** Геометрическая фигура. **4.** Певческий голос. **5.** Сильно пахнущий зверек. **7.** Ивовое дерево. **8.** Небесное угощение. **12.** Выход клоунов на манеж цирка. **13.** Стиль плавания. **15.** Спортивная игра. **16.** Фото 4. Имя. **18.** Мореплаватель, употребленный в пищу дикарями. **19.** Польский писатель-фантаст. **20.** Река в Африке. **21.** Автомастерская (аббр.). **24.** Вид дельфинов. **25.** Фото 2. Родина артиста. **26.** Проверка. **27.** Недовольное ворчание. **28.** Во всем первый. **30.** Средство связи, информации. **31.** Нечто секретное.

ЗВЕЗДНОЕ АССОРТИ

Кто здесь лишний?

«СЧАСТЛИВАЯ СЕМЕРКА»

ПО ЧАСОВОЙ СТРЕЛКЕ:
2. Южный плод. **4.** Город в Краснодарском крае. **6.** Дорожная принадлежность. **8.** Страна в Европе. **10.** Сладкое кушанье. **12.** Сладкий углевод. **14.** Стрекочущее растение. **16.** Ячейка в Государственной думе. **18.** Стиральный, зубной и т. д. **20.** Изречение, выражающее в лаконичной форме законченную мысль.

ПРОТИВ ЧАСОВОЙ СТРЕЛКИ:
1. Страна в Африке. **3.** Стрекочущее насекомое. **5.** То же, что и лепра. **7.** Открытая пристройка к дому. **9.** Прибалтийское государство. **11.** Хлебное изделие. **13.** Телекомпания в Туле. **15.** Самый кровожадный граф. **17.** Прием пищи. **19.** Корнеплод.

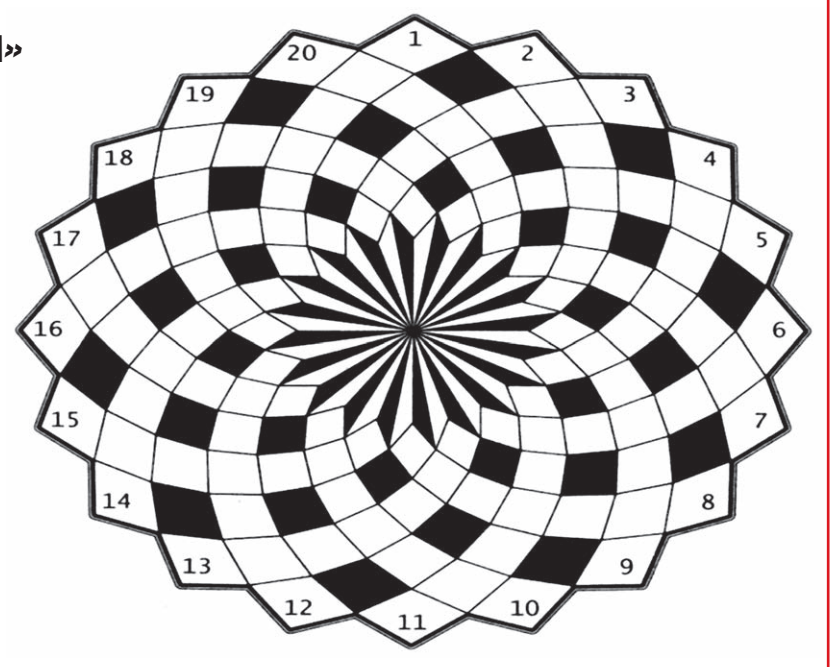

Кроссворды составил Игорь ПИЧУГИН.

КРОССВОРД (№19). По горизонтали: 1. Автостоп. 4. Подливка. 7. Костюмер. 9. Циркуляр. 12. Репин. 13. Армяк. 15. Астана. 16. Кидман. 17. Родари. 18. Узбекистан. 22. Акробатика. 26. Полуприцеп. 30. Крематорий. 34. Разбег. 36. Нарзан. 37. Геринг. 39. Устье. 40. Диего. 41. Командор. 43. Институт. 45. Гондвана. 46. Трапеция. По вертикали: 1. Асс. 2. Терапевт. 3. Паланкин. 4. Приманка. 5. Дециметр. 6. Аул. 7. Какаду. 8. Тула. 10. Удод. 11. Рябина. 12. Раки. 14. Краб. 19. Зло. 20. Коп. 21. Аве. 23. Кар. 24. Акт. 25. Кюи. 26. Парсек. 27. Рагу. 28. Цистерна. 29. Пенелопа. 30. Кандидат. 31. Евгеника. 32. Арго. 33. Йогурт. 35. Баба. 38. Руки. 42. Миг. 44. Туя. **НАЙДИ 10 ОТЛИЧИЙ (№19).** Картина, пластырь, тюбетейка, часы, решетка, повязка и мимика Труса, слова, шапочка доктора, перо. **ЗВЕЗДНОЕ АССОРТИ (№19).** 1 - Наталья Ветлицкая, 2 - Шура, 3 - Алсу, 4 - Любовь Казарновская, 5 - Николай Басков.

ВЕСЕЛАЯ ДЕСЯТКА

Продолжается конкурс на самый забойный анекдот! Стать его участником проще простого - надо прислать анекдот по адресу: 300012, Тула, а/я 111 или на smile_ne@sloboda.tula.ru Приз - 300 руб. + публикация в «Веселой десятке». Итоги нового тура мы подведем 24 мая 2006 года. Поехали?

Встретились два братана.
- Я в Германии был, 10 тысяч марок за неделю заработал.
- Ну ты, брат, припух. Да ты же за всю жизнь столько писем не напишешь!

(Никита Егельский, Тула)

Каждый уважающий себя мужчина должен знать две фразы: «Дай пожрать!» и «Дай пожрать спокойно!»

(Broken, Тула)

Новоиспеченный папаша со своим другом пришел в роддом. Вокруг медсестры с детьми бегают. Идут друзья, головами по сторонам вертят:
- Какие же они все хорошенькие в этом возрасте!
- Ага, особенно в этих беленьких халатиках!

(Елена Филиппова, Тула)

Свадебные хроники:
...Подарок не бери, деньгами-то приличней.
...Невеста хороша, живот почти не виден.
...Какой шикарный стол, жаль мало самогона.
...А где же сам жених? Вон тот? На четвереньках?
...Красивый макияж. Как? Маска из салата?
...Отправлюсь танцевать - мне трое улыбнулись.
...Откуда я мог знать, что это мать невесты?
...Верните пять зубов, и разойдемся с миром.
...Такси не вызывай, сегодня я на «скорой».

(Дмитрий Парфенов, Тула)

По-своему на реформу ЖКХ отреагировали инженеры компании Мослифт. В целях экономии электроэнергии и увеличения срока эксплуатации они предложили снабдить все лифты кнопкой «Никуда не еду, просто зашел пописать».

(Даниил Четвериков, Москва)

- Скоро в Москву прилетят большие оранжевые чудища и съедят весь город!!!
- С чего ты взял?
- Так всю зиму маленькие оранжевые чудища ходили и солили землю, и солили...

(Олег Королев, Тула)

На Украине поймал хохол живого кролика, принес жене и говорит:
- Давай его в электрогриль, быстро приготовь,съедим!
- Ты что, электричества же нет!
- Ну,тогда на газ - зажарь!
- Так газа нет уже давно!
- Ну тогда как-нибудь паяльной лампой его!
- Так бензина на заправке нету уже месяц!
Хохол разозлился, взял зайца за ноги и в форточку выкинул. Заяц встал, лапу поднял: «Ю-щен-ко! Ю-щен-ко! Ю-щен-ко!»

(Андрей Камаев, Тула)

Смотрите в кинотеатрах страны новый фильм-катастрофу «Кинг Конг-невидимка».

(Ольга Великанова, Белев)

- Мама, смотри: мальчик девочку ест!
- Прекрати! Они целуются... А, нет... Ест!

(Т. Н. Салихова, Щекино)

Жил-был на свете мальчик, который ужасно боялся темноты. Поэтому каждый раз, когда он моргал, он терял сознание.

(Ирина Шматкина, Тула)

ДОРОГИЕ ЧИТАТЕЛИ! Пишите разборчивее, чтобы избежать неточностей при публикации.

БОЛЬШАЯ «СЛОБОДСКАЯ» ЛОТЕРЕЯ

РАЗЫГРЫВАЕТСЯ КОНДИЦИОНЕР «HITACHI»

от фирмы «КАБИ» (Тула, ул. Демидовская плотина, 9, телефоны: 40-57-10, 40-40-27). В подарок от фирмы - бесплатная установка кондиционера.

Не упустите свой шанс! Всего номеров будет 7. Публикуемые билеты необходимо вырезать строго по контуру и сохранить до объявления играющего номера (то есть до 28 июня 2006 года).

ПРИМЕЧАНИЕ. В соответствии с Российским законодательством подоходный налог со стоимости выигрыша выплачивает победитель.

КЛАССНЫЙ ПОДАРОК ДЛЯ ВАС НА ЭКВАТОРЕ ЛЕТА!

КРАСАВИЦА УЛЫБНУЛАСЬ

ПАРОЛЬ: 1 2 3 4 5 6 7 8 9 10

605-й тираж

1 ТУР: 70, 84, 54, 2, 7, 46, 76, 39

2 ТУР: 89, 30, 62, 29, 82, 55, 57, 48, 81, 9, 50, 41, 79, 73, 26, 21, 67, 17, 15, 59, 83, 49, 16, 5, 40, 4, 36, 66, 65, 60, 24, 61, 28

3 ТУР: 51, 35, 3, 32, 34, 1, 75, 77, 38, 11, 19, 25, 56, 20, 53, 18, 64, 69, 52, 6, 22, 37, 43

4-25 ТУРЫ: 42, 58, 78, 74, 90, 68, 87, 33, 85, 44, 80, 72, 13, 45, 8, 71, 10, 27, 23, 14, 88, 86

НЕВЫПАВШИЕ НОМЕРА: 12, 31, 47, 63.

295-й тираж

ЛИНИЯ: 30, 19, 84, 15, 66, 79, 69, 85, 10, 27.

ДЖЕК-ПОТ: 45, 1, 71, 50, 70, 78, 67, 9, 28, 3, 58, 51, 14, 23, 11, 47, 61, 4, 65, 60, 46, 40.

БИНГО 1: 29, 17, 5, 24, 26, 83, 80, 49, 38.

ПРЕМИАЛЬНЫЕ: 36, 7, 53, 63, 2, 64, 22, 18.

БИНГО 2: 37, 20, 56, 68, 57, 59, 48, 55, 41, 35, 52, 43, 87.

ПРЕМИАЛЬНЫЕ: 31, 44, 32, 75, 12, 25, 73.

БИНГО МИЛЛИОН: 90, 81, 76, 13.

ПРЕМИАЛЬНЫЕ: 77, 33, 62, 86, 88, 16, 54, 21, 82, 42, 34, 72, 8.

НЕВЫПАВШИЕ НОМЕРА: 6, 39, 74, 89.

406-й тираж

1 ТУР: 27, 47, 76, 38, 25, 59, 17

2 ТУР: 23, 67, 51, 66, 22, 90, 28, 31, 37, 49, 46, 50, 79, 42, 33, 1, 69, 39, 61, 29, 6, 72, 15, 3, 18, 13, 12, 57, 7, 82, 84, 88, 8, 40, 85, 10

3 ТУР: 54, 34, 30, 62, 63, 45, 81, 86, 75, 60, 4, 78, 19, 16, 83, 65, 52, 9, 64, 74, 35, 56

4-25 ТУРЫ: 58, 24, 70, 43, 11, 41, 5, 32, 26, 2, 55, 89, 21, 14, 87, 36, 73, 80, 53, 20, 77, 44

НЕВЫПАВШИЕ НОМЕРА: 48, 68, 71.

Ответы на сканворд (№19)

ПАРОЛЬ: «Каждой пчелке по сотовому телефону».

Лиц. ТД № 0031514 ИП ЛУКАШИНА
турне туристическое агентство
Пр. Ленина, 57, оф.103, тел. 308-369
Пляжный отдых: Турция, Египет, ОАЭ, Тунис, Хорватия и т.д.
Черное, Азовское моря России и Крыма от 140 р./сут.
Абхазия - 420 р./сут., Алтай, Байкал
С.-Петербург от 2430 руб. + проезд.
С.-Петербург - о. Валаам (авт. из Тулы)
Туры по Европе, Финляндия-Швеция
Морские и речные круизы - от 1760 руб.
Детский отдых, обучение за рубежом
Вся Азия, Америка и Австралия

ВЕТЕР СТРАНСТВИЙ туристическая компания
Тел.: 31-26-05, 21-12-59
ОТКРЫТА ПРЕДВАРИТЕЛЬНАЯ ПРОДАЖА НА ВСЕ НАПРАВЛЕНИЯ
АВТОБУСОМ: К морю
Весь спектр Краснодарского края
"Золотое Кольцо", "Жемчужины Карелии"
От 1800 руб.
ДЕНЬ ГОРОДА в С.-ПЕТЕРБУРГЕ от 2400 руб.
Прекрасное сочетание цены и качества
Заезд с 25.05 по 29.05, и далее, еженедельно по четвергам
ПЛЯЖНЫЙ ОТДЫХ: Египет, Турция, Таиланд, Тунис и др.
Группам от 10 человек - хорошие скидки или бесплатное место
ВИЗЫ
Заказ автобусов "еврокласса" от 48 до 80 мест
Тула, ул. Советская, 54, 3-й этаж, оф. 305.

Пр. Ленина, 86 35-33-55 Astravel Астравел ассоциация путешественников
Абхазия - страна души!
СУПЕРЦЕНА!
Проживание, 3-разовое питание - "шведский стол", проезд (ж/д) - 9000 руб. (12 дней)
И многое другое на любой вкус!
Гарантированные места! Моментальное подтверждение!
ООО "TGSgroup" Лиц. ТД № 002285 Ком. по тур. адм. ТО

ООО "Социальный туризм"
Лиц. ТД № 0007791 выд. ком. по тур. ТО от 8.04.02 г.
ОТДЫХ ЗА РУБЕЖОМ:
Турция, Египет, автобусные туры по Европе
***
ОТДЫХ В РОССИИ НА МОРЕ:
Автобусом! Поездом! Билеты приобретаем!
Адлер, Сочи, Лазаревское, Туапсе, Геленджик, Анапа, Голубицкая
***
С.-ПЕТЕРБУРГ - поездом или автобусом!
***
ТУЛЬСКАЯ ОБЛАСТЬ
Панс. "Шахтер", "Велегож", б/о "Монтажник", санатории "Краинка", "Строитель".
Тула, ул. Союзная, 1, вход с пл. Челюскинцев, 1-й эт., тел.: 20-67-96, 27-26-08, тел./ф.: 27-99-16, 27-34-43. www.soctur.ru

БЮРО ПУТЕШЕСТВИЙ 5 ЗВЕЗДА
Ваш отдых на пять баллов
Тула, ул. Кирова, 22, оф. 42
Тел.: (4872) 424-101
ИП ДРОЗДОВА Лиц. ТД 0003175 от 31.03.06

туристическое агентство МАРКО ПОЛО
АВТОБУСОМ К МОРЮ
ДЕТСКИЙ ОТДЫХ
ОТДЫХ ЗА РУБЕЖОМ и В РОССИИ
Тула, ул. Лейтейзена, 3 (вход с ул. Бр. Жабровых), тел./ф.: (4872) 20-44-90, 27-81-50.
E-mail:marco_polo@tula.net

Ул. Тургеневская, 7-а (ост. "Ул. Советская", вх. со двора)
Лиц. № 0007794 от 08.09.02 г. выд. ком. по тур. ТО
30-50-32 30-50-33 30-49-80!
АВТОБУСНЫЕ ТУРЫ ПО ЕВРОПЕ от 6600 р.
• ЧЕХИЯ • АВСТРИЯ • ГЕРМАНИЯ • ФРАНЦИЯ • ИТАЛИЯ
"ГОРЯЩИЕ" ТУРЫ: ТУРЦИЯ - от 4600 р.
ЕГИПЕТ, ИСПАНИЯ, КИПР, ХОРВАТИЯ, БОЛГАРИЯ, ТУНИС
За счастливая звездой Хэппи Стар туристическая компания
СКИДКИ ПОСТОЯННЫМ КЛИЕНТАМ
ПРОФЕССИОНАЛЬНОЕ ОБСЛУЖИВАНИЕ ГАРАНТИРУЕМ
Белые ночи в САНКТ-ПЕТЕРБУРГЕ
на поезде - от 2875 р. + ж/д
на автобусе из Тулы - от 3000 р.
каждый четверг июня
Зоомузей + зоопарк, 24 мая от 290 руб.
Отдых в Тульской области - от 530 р./сут
АВТОБУСОМ К МОРЮ
Лазаревское Геленджик - от 2200 р.
АБХАЗИЯ - от 530 р./сут.
Требуется менеджер на лето.

Лиц. 0022866 выд. Ком. по тур. ТО
ГОЛЫЗЕС туристическое агентство
Тула, пр. Ленина, 77, оф. 405. Режим работы: с 9.30 до 18.30.
Собственные экскурсионные программы и автобусы!
С.-Петербург с 25.05 по 29.05
Псков
"Золотое Кольцо"
Киев
АВТОБУСНЫЕ ЭКСКУРСИИ
для организованных групп взрослых и учащихся в МОСКВУ и СОСЕДНИЕ ОБЛ.
Отдых в России и за рубежом
Туры в кредит Автобусы на заказ
Т./ф. 32-60-48, 32-60-57

Хватит мечтать, пора отдыхать!
КЛАСС ТУР
ТУРИСТИЧЕСКАЯ ФИРМА
Тула, ул. Первомайская/Ф. Энгельса, 9/133, тел.: 36-37-86, 36-42-28.
Лиц. ТД № 0007806 от 23.10.02 г. выд. ком. по тур. адм. ТО

МП тур туристическая компания Магазин Путешествий "ГОРЯЩИЕ" путевки
www.mptour.ru Тула, пр. Ленина, 66. Тел.: 30-75-50, 30-52-52
ООО "МП-ТУР", лиц. ТД №0022863, выд. Ком. Тул. обл. по тур.
!!! ПРЕДЛОЖЕНИЯ НА МАЙ и ЛЕТНИЕ ПРЕДЛОЖЕНИЯ !!!
С 31 мая "Автобусом к морю" - теперь и без ночных переездов! Цены от 1950 руб. (13 дн./12 н. с проездом)
САНАТОРНО-КУРОРТНОЕ ЛЕЧЕНИЕ
• Подмосковье
• Средняя полоса России (сан. "Краинка", "Березовая роща" и др.)
• Черноморское побережье Кавказа
• КавМинВоды
СПЕЦПРЕДЛОЖЕНИЕ НА МАЙ! сан. "Морская Звезда" (Лазаревское) - 150 р./сут.
ОТДЫХ
• Тульская область (Бунырево-панс. "Шахтер", "Строитель", "Окский", "Велегож", б/о "Осетр", "Хорошевка" и др.)
• Калужская обл. (СОК "Таруса", панс. "Якорь" и др.)
• Рязанская обл. (панс. с лечением "Солотча")
• Подмосковье • Крым • Кавказ
ЭКСКУРСИОННЫЕ ПРОГРАММЫ
• Москва (музеи, театры, зоопарк, дельфинарий)
• С.-Петербург с 25.05 по 29.05 (автобусом из Тулы)
• Прогулки на теплоходе по реке Оке
• Владимир-Боголюбово-Суздаль с 27.05 по 28.05 (автобусом из Тулы)
• Киев
Круизы по рекам России
ОТДЫХ ЗА РУБЕЖОМ
ПЛЯЖНЫЙ ОТДЫХ:
★ ТУРЦИЯ ★ бронируй за 15 дней и получи подарок!
• Египет • Хорватия • Марокко • Тунис
Экскурсионные туры по Европе
Круизы по Европе
ВНИМАНИЕ!!! ТУРЫ В КРЕДИТ! ПРЕДПРИЯТИЯМ И ОРГАНИЗАЦИЯМ СПЕЦПРЕДЛОЖЕНИЯ!

Тула, пр. Ленина, 81, оф. 21
Т./ф. (4872) 31-14-06, т. 30-44-54
E-mail: 4-s@mail.ru
Четыре сезона туристическая компания
ИЗРАИЛЬ. визы, экскурсии
ЧЕХИЯ. авиа, ж/д, автобус
АВТОБУСНЫЕ ТУРЫ ПО ЕВРОПЕ
СОЦИАЛЬНЫЕ ТУРЫ для пенсионеров и студентов на о. Сицилия
ОТДЫХ в ТУРЦИИ, ЕГИПТЕ, ОАЭ, ИСПАНИИ, ИТАЛИИ, ХОРВАТИИ, ТУНИСЕ
РАБОТА В ИСПАНИИ, ИТАЛИИ, ЧЕХИИ
ВСЯ РОССИЯ И ВЕСЬ КРЫМ!!!
Анапа, Геленджик, Сочи, Адлер, Ейск
АБХАЗИЯ • АВТОБУСОМ в ЛОО-СОЧИ
КАВМИНВОДЫ. ПОДМОСКОВЬЕ. ДЕТСКИЙ ОТДЫХ в России и за рубежом.
Лиц. ТД № 0007820 от 12.04.02 г. Выд. ком. по тур. адм. ТО

С нами надежно и легко!
Турция Испания Кипр Хорватия...
36-48-34
Менделеевская, 1, оф.409
Тульский Дом науки и техники ДНТ-ТУР
Лиц. сер. ТД № 0007818 от 08.04.02 выд. Комитет по туризму адм. Тульской обл.

С.-Петербург с 8.06, 15.06, 22.06 (5 дней, 4 ночи)
• проезд автобусом
• проживание в центре города (номер с удобств.)
• питание
• экскурсионная программа
Турагентство София ТУР
Лиц. ТД №0032532 ИП Климова Е. В.
"ГОРЯЩИЕ" ТУРЫ
Турция (все включено) - 7000р.
Кипр, Испания, Греция, Тунис, Италия, Европа
Музеи и театры Москвы
Экскурсии для организованных групп
АВТОБУСОМ К МОРЮ
Витязево - самый экологически чистый и веселый курорт Анапы с 15.06 (12 дней) - 2700 руб.
• проезд автобусом
• проживание
• страховка
Тула, Хлебная пл., 4, 3-й эт., тел. 36-28-28, факс 30-78-78.

ТУРИСТИЧЕСКОЕ БЮРО МЕГАПОЛИС
Тула, ул. Советская, 54, оф. 319.
Тел./факс (4872) 27-42-20.
Весь мир с вами, когда вы с нами!
• "ГОРЯЩИЕ" ПУТЕВКИ
• Пляжный отдых
• Морские и речные круизы
• АВТОБУСОМ К МОРЮ
• Экскурсионные туры
и еще МАССА других УВЛЕКАТЕЛЬНЫХ ПРОГРАММ только для ВАС!
Жизнь прекрасна потому, что можно путешествовать вместе с нами!
Лиц. ТД № 0007872 от 04.02.03 г.

Лиц. ТД №0027824 от 15.03.05 г. выд. Фед. агентством по туризму
апельсин туристическая компания
ПЛЯЖНЫЙ ОТДЫХ, ЭКСКУРСИОННЫЕ ТУРЫ, ОБРАЗОВАТЕЛЬНЫЕ ТУРЫ, ОЗДОРОВИТЕЛЬНЫЙ ОТДЫХ И ЛЕЧЕНИЕ,
г. Тула, пр-т. Ленина, 27
т/ф: (4872) 30-40-27, 30-40-26
ПЛАНИРУЙ ОТДЫХ!

ВАШЕ БЮРО ПУТЕШЕСТВИЙ!
Самые горячие спецпредложения: Турция, Испания, Хорватия, Кипр, Греция, Италия, Тунис, Марокко, Египет.
Отдых на Черном море: Краснодарский край, Абхазия, Крым, Болгария.
Экскурсионные жемчужины мира: Италия, Франция, Бенилюкс, Англия, Чехия, Австрия, Германия, Финляндия, Китай.
307-457
куда.ru
305-302
• Морские и речные круизы
• Отдых на озерах Европы
• Лечение в России и за рубежом
• Образование за рубежом
• Детский отдых в России и за рубежом
• Путешествия в кредит
Тула, Бухоновский пер., 8. www.kuda.ru e-mail:tula@kuda.ru
Лиц. ТД № 0007870 от 26.12.2002 выд. Ком. по туризму Тул. обл.

ООО КОМПАНИЯ «СОЛО»
ПЛЯЖНЫЙ ОТДЫХ от экономного до элитного
ЭКСКУРСИОННЫЕ ТУРЫ Россия, Европа, Азия, Америка, Австралия и т. д.
СКОРО КАНИКУЛЫ! детские и молодежные программы
ЛЕТО С ПОЛЬЗОЙ!
Каникулярные программы - язык+отдых (Великобритания, Мальта, Кипр, Франция, Испания, Италия, Германия и т.д.)
ТУРИСТИЧЕСКОЕ АГЕНТСТВО Solo
ОЖИДАНИЯ ОПРАВДЫВАЮТСЯ!
Лиц. ТД №0007800 выд. Комитетом по туризму адм. ТО
Тула, пр. Ленина, 59/81, т.: 30-56-45, 30-76-45

Любые виды отдыха!
Продажа авиабилетов.
Тула, пр. Ленина, 59.
Тел.: 30-89-94, 36-77-73, 36-29-00.
ТМТ ТУРИСТИЧЕСКОЕ АГЕНТСТВО
ООО "ТМТ ГРУП" лиц. ТД 0007835 выд. Ком. по тур. 12.04.2002

ТАКОЙ МАНЯЩИЙ ГЕЛЕНДЖИК

Именно этот курорт признан одним из самых популярных в Краснодарском крае.

ГОРОД расположен на берегу редкой по красоте Геленджикской бухты, окаймленной Кавказскими горами. Песчано-галечные пляжи протянулись у подножия гор на десятки километров. Хороший отдых обеспечен, главное - выбрать пансионат.

«ПОЛЯРНАЯ ЗВЕЗДА»

Корпуса пансионата, коттеджи и летние домики расположены в 80 м от моря. Обилие зелени, розариев, цветов, парк пицундской сосны, собственный пляж. На территории: столовая, кафе, детская комната с воспитателем, компьютерный зал для детей, телефонная связь, бронирование ж/д и авиабилетов, спортплощадки и прокат спортинвентаря, тренажерный зал, бильярд, настольный и большой теннис.

Цена на конец июня: от 910 до 1260 руб./сутки.

Включено: проживание, 3-разовое питание, пользование пляжем, экстренная медпомощь, культурно-массовые мероприятия.

«СОСНОВАЯ РОЩА»

Сто лет назад на берегу Геленджикской бухты в сосновой роще открыл первую здравницу курорта доктор М. Ф. Сульжинский. Еще с тех времен замечены целебные свойства морского воздуха в сочетании с ароматом пицундской сосны. Треугольные жилые корпуса пансионата «Сосновая роща» расположены так, что практически из любого номера можно увидеть и бухту, и живописные горные пейзажи. Есть пляж в 300 м от пансионата, на пляже работает команда аниматоров. На территории: столовая, бар, кафе, детский клуб, открытый бассейн с подогреваемой водой, волейбольная площадка, настольный теннис, центр SPA (оздоровление и релаксация организма).

Цена на конец июня: от 880 до 1590 руб./сутки.

Включено: проживание, 3-разовое питание, пользование пляжем, экстренная медпомощь.

«ПРИВЕТЛИВЫЙ БЕРЕГ»

Расположен на берегу моря в центре курортной зоны. Галечный пляж в 70 м от пансионата, оборудован навесами и лежаками. На территории: столовая, продажа ж/д и авиабилетов, косметический салон, телефон, ресторан, бар, китайский ресторан, сауна с купелью, тренажерный зал, бильярд, настольный теннис, спортплощадка.

Цена на конец июня: от 760 до 980 руб./сутки.

Включено: проживание, 3-разовое питание, пользование пляжем, экстренная медпомощь, спортивные и культурно-массовые мероприятия.

В АБРАУ-ДЮРСО, В ЗАХОЛУСТЬЕ!

Тулячка Римма Викторовна ДУНАЕВА побывала здесь вместе с мужем, профессором кафедры ракетостроения ТулГУ Валерием Александровичем.

В ПУТЕШЕСТВИЕ отправились с друзьями на машине. Доехали до места без приключений. Хотя, выехав в пятницу, прогадали - много иномарок, больше московских.

От Новороссийска до Абрау-Дюрсо 18 километров. Но каких! Горный серпантин...

В Абрау-Дюрсо понравилось дивное захолустье. Останавливаемся на частном пляже. Плата символическая - 40 рублей в день. Вода не очень хорошая, возим из родника в своих канистрах. Правда, тут можно обойтись одним вином. Вино - молодое, густое, отчетливый вкус сортового винограда. Цивилизации - никакой! Очень нравится ни о чем не думать и совсем не одеваться. Несколько раз в день перехожу через горную реку из одного лагеря в другой за пропитанием и просто так, в ларьки. Потом пожилая грузинка сказала, что это полезно - река уносит негатив.

Музей шампанского «Абрау»: подробный и очень скучный рассказ экскурсовода. А вино так веселит!

Вечером идем на дикий пляж. Ночью ярко-оранжевая луна на глазах уходит за горы. Купаемся в море, похожем на ртуть...

А потом дорога домой. Разовая посуда осталась. А дача на что? Мы похудевшие, помолодевшие и очень довольные встречаемся с детьми...

ДОРОГИЕ ЧИТАТЕЛИ!

Конкурс «Записки путешественника» продолжается. Присылайте свои истории об отдыхе, забавные фотографии из семейного альбома. Каждый месяц мы будем подводить итоги и вручать победителям фотоальбомы, а абсолютный победитель получит цифровой фотоаппарат. Присылайте письма по адресу: 300012, Тула, а/я 111, «Слобода», с пометкой «Записки путешественника».

Ваша Лариса ТИМОФЕЕВА.

КОНКУРС! ПРИЗ!

ПРИШЛИ SMS И ЕЗЖАЙ К МОРЮ

Хочешь отправиться к морю, провести незабываемое время под ласковыми лучами летнего солнца? «Слобода» дарит тебе такую возможность. Для этого нужно первым прислать правильные ответы на следующие вопросы:

1. Полуостров Крым омывается водами...
а) Японского моря;
б) Черного моря;
в) моря Лаптевых.

2. Какого моря нет на карте?
а) Синего;
б) Желтого;
в) Красного.

3. Где находится фирма «Солана-Тур»?
а) Красноармейский пр., 17;
б) Красноармейский пр., 7;
в) пр. Ленина, 102.

SMS-ответы принимаются 19 мая с 14.00 до 14.30 по телефону 8-906-626-66-66.

Будь первым, и уже через неделю сможешь поплескаться в море. Желаем удачи!

«ГЕО-ТУР»
Хургада Шарм-Эль-Шейх Каир
Таиланд Вьетнам Индонезия
Непал Тибет Куба Бразилия
Барселона Коста Брава Коста
Дорадо Анталия Алания
Мармарис Кемер Сиде
Финляндия
Где отдохнуть? Что выбрать? ЗВОНИТЕ – ПОДСКАЖЕМ
36-54-66
Лицензия ТД №0022683 выдана Ком. ТО по туризму
Красноармейский пр., 1, 5-й подъезд, оф. 28

Турагентство Меридиан-Тур
Отдых на лучших курортах мира и России!
Ул. Жуковского, 17. 31-11-39.

Туристическая фирма "ФЛАМИНГО-ТРЭВЕЛ"
СПЕЦПРЕДЛОЖЕНИЯ:
Туры в кредит!
• Турция, Египет, ОАЭ, Тунис, Испания...
• Автобусом к морю - от 2500 р.
• Сочи, Крым, Ленинградская обл...
• Речные круизы по России и Европе...
• Экскурсионные программы, С.-Петербург, "Золотое Кольцо"
Тула, ул. Советская, 4, 4-й эт., т./ф. (4872) 30-20-19.

ТУРАГЕНТСТВО Двенадцать
Турция, Египет
Тунис, вся Европа
Киев 5 дней 3850 руб.
Абхазия и др.
ул. 9 мая, 1, оф. 6 тел. 33-25-75

"КОНТИНЕНТАЛЬ" 32-61-78
ОТДЫХ ВПЕЧАТЛЯЕТ, А ЦЕНЫ РАДУЮТ
ЛУЧШИЕ КУРОРТЫ ПО ВСЕМУ МИРУ!
Египет, Турция, Тунис, Россия, Европа, острова...
Автобусные туры, экскурсии, круизы, шоп-туры
Каникулярные программы круглый год.
Ул. Советская, 31, оф. 403 ("Гильмастер").

Ул. Каминского, 21, 2-й эт., оф. 201. 36-77-47
МЕЖРЕГИОНКУРОРТ
• Автобусом к морю (с 1 июня)
• Велегож, Бунырево (от 380 р.)
• Анталья, Испания, Египет...
• Санкт-Петербург, Киев
Тел. 8-906-539-75-83.

Компас туристическая компания
Ваш ориентир в мире туризма!
На море с нами! (автобус, ж/д)
"ГОРЯЩИЕ" ТУРЫ
Турция, Испания, Тунис...
Автобусом из Тулы: С.-Петербург, "Золотое кольцо", Киев
Билеты (ж/д, автобус, авиа)
Отдых в кредит!
Тула, ул. 9 Мая, 3, оф. 304, тел. 35-02-90.

АВТОБУСНЫЕ ТУРЫ
КРУИЗЫ ПО МОРЯМ И РЕКАМ
ЕГИПЕТ ТУРЦИЯ ИСПАНИЯ ПЛЯЖНЫЙ ОТДЫХ ГРЕЦИЯ ТУНИС КИПР
ДОМИКИ НА ЛЕТО В ПАНСИОНАТЕ ШАХТЕР
Советская, 60, оф. 306 (Детский универмаг, 3 этаж)
(4872) 700-288
(4872) 700-289
САНРАЙЗ

"Мариол" Турагентство
"Горящие" туры: Египет, Турция, Таиланд, ОАЭ
С.-Петербург • Лечение в России
Автобусные туры - от 2500 р.
в рассрочку, кредит
Купившим в мае - СКИДКИ до 10%
Тула, Красноармейский пр., 3, оф. 15.
Тел.: 21-43-21, 21-11-80.

ТУРИСТИЧЕСКОЕ АГЕНТСТВО СЕМЬ МОРЕЙ
"ГОРЯЩИЕ" СПЕЦПРЕДЛОЖЕНИЯ
(Турция, Египет, Испания, о. Сицилия, ОАЭ)
Отдых на экзотических курортах
Экскурсионные туры по России и Европе
Автобусом по Европе
Ул. Каминского, 21, 3-й эт. ☎ 36-17-27, 36-17-57

Туристическое агентство АВАЛОН
ОЗДОРОВИТЕЛЬНЫЕ ЭКСКУРСИОННЫЕ
пляжный отдых круизы
АБХАЗИЯ
Гагра, Пицунда (гарантированные номера)
и многое другое
Туры в КРЕДИТ
экзотика шоп-туры
Тула, ул. Советская, 60, офис 33, тел. 36-49-20, факс 36-16-15.

Все о С.-Петербурге
31-27-66

Туристическое агентство Майк Тур
Красноармейский пр., 7, оф. 409, тел. 200-114
Детский отдых в России и за рубежом
Автобусные туры по столицам Европы
Морские и речные круизы
"Горящие" туры Автобусом к морю

Турагентство ВИТОЛ
ООО "Пластиковые окна" Лиц. ТД0022877
Автобусные и ж/д туры к морю - от 1950 р.
Санкт-Петербург (еженедельно)
Автобусом в Европу
Турция, Египет, ОАЭ...
Красноармейский пр., 7, оф. 314.
Тел. (0872) 20-05-65, 20-01-74.

Туристическое агентство Центр культурного досуга
Лиц. ТД №0007850 выд. ком. по тур. адм. Тульской обл.
Тула, ул. 9 Мая, 1, оф. 9, тел. 35-56-76.
Пр. Ленина, 57, оф. 405, тел. 30-71-04.
ТУРЫ В КРЕДИТ
* Автобусные туры (Азовское, Черное море)
* Пляжный отдых (Египет, Турция, ОАЭ...)
* Отдых в России: С.-Петербург Тульская обл.
* "Горящие" путевки
Гибкая система скидок

ЛЮКС ТРЕВЕЛ турагентство
Тула, ул. Советская, 53-а.
Тел.: 36-06-88, 36-49-92

туристическое агентство СЛАВИЯ ТУР
Отдых в России и за рубежом для детей и взрослых.
Красноармейский пр., 7, оф. 308.
Тел: 20-05-69, 20-05-33.

КАССОВЫЙ ЗАЛ "МАГАЗИНА ПУТЕШЕСТВИЙ"
ООО "Магазин Путешествий", лиц. ТД №007807, выд. Ком. по тур. адм. Тул. обл.
• Железнодорожные билеты
• Автобусные билеты по Европе, в Краснодар, Анапу, Геленджик, Адлер
• Авиа (регулярные и чартерные рейсы)
ЗАКАЗ АВТОБУСОВ, ТРАНСФЕР ДО АЭРОПОРТОВ МОСКВЫ
Заказ по телефону и e-mail:kassa@mptour.ru
Доставка на дом или в офис.
Тула, пр. Ленина, 103. Тел. 35-38-00. Часы работы: с 9.00 до 21.00. www.kassa-mptour.ru

Туристическая фирма ONIX
Мечтаете об отдыхе?
ВАМ СЮДА!
КРЕДИТ
ПБОЮЛ Черняк О. В. Лиц. ТД-0007810 выд. ком. по тур. адм. ТО
308-314
308-407
Тула, ул. Жаворонкова, 1, оф. 11 (пл. Центрального стадиона)

ТУРИСТИЧЕСКОЕ АГЕНТСТВО МАГИЯ ПУТЕШЕСТВИЙ
247-987
269-469
ОТДЫХ БЕЗ ГРАНИЦ ЛЕТО 2006
ТУРЫ В КРЕДИТ
ТЦ "МАГИСТРАЛЬ", ул. Болдина, 98, оф. 218.

НАШ ОПЫТ позволяет предложить только САМОЕ ЛУЧШЕЕ
ЧП КИСЕЛЕВА О. В. Лиц. ТАР №03768 от 8.04.02 выд. ком. по тур. адм. ТО
ТУРЦИЯ
ИСПАНИЯ
ХОРВАТИЯ
БОЛГАРИЯ
КИПР
ТУНИС
Детские лагеря.
проверенные операторы
бесплатные консультации
"КОНСУЛ" ТУРИСТИЧЕСКОЕ АГЕНТСТВО
пр. Ленина, 57, оф. 110
тел: 30-87-03

ООО ТА "Волшебный полет" Лиц. №71-ар-19950 выд. ком. по тур.
• Открытие летнего сезона в Турции (5*, все включено, от 9000 р.)
• Египет, Испания, Тунис, ОАЭ
• С.-Петербург, экскурсии
• Лечение в России и за рубежом (санаторий "Краинка")
• Черное море (ж/д, автобус) ОК "Водник" - от 5400 р. ДОЛ "Чайка" - от 5400 р.
• Детский отдых • Любые экскурсии
Скидки корпоративным клиентам!
Тула, ул. Колетвинова, 6. Тел.: 36-17-77, 31-15-38.

ОАО «Тулатрансагентство»
Отдыхайте с теми, кто вас любит!
• Московский зоопарк, 3.06.06 - 220 р.
• Летний отдых! Более 200 предложений на разные направления (автобус, ж/д)
• С.-Петербург - от 2750 р. Киев - от 3660 р.
• Санатории, пансионаты и дома отдыха Московской, Тульской, Калужской и Рязанской обл. - от 550 руб./с.
• Экскурсии для организованных групп
• Отдых за рубежом
• Автобусы еврокласса на заказ КРЕДИТ
Цены действительны на момент публикации
Тула, ул. Демонстрации, 5, тел.: 8(0872) 27-86-70, 36-69-77.

ТУРИСТИЧЕСКОЕ АГЕНТСТВО ЭлиТур
Тула, ул. Л. Толстого, 91-а, оф. 24, тел./ф. 31-88-84.
ООО ВЕСТА Лиц. ТД №00346676
Экскурсионные туры по всему миру
"Горящие" туры
Экскурсии для групп
Лечение и отдых в России
Автобусные туры к морю от недорогих до элитных

Лиц. №0007801 выд. ком. по тур. Тул. обл., ЧП ХУДЯКОВА
Туристическое агентство "КОНТУР"
"Горящие" туры и спецпредложения КРЕДИТ
Египет, Турция, Кипр и мн. др.
АВТОБУСОМ К МОРЮ
Черное море:
Анапа (ст. Благовещенская), 12 дн. - от 2900 р.
Геленджик (центр и Голуб. бухта), 12 дн. - 2800 р.
Кабардинка, 12 дн. - от 2900 р.
Вардане, 12 дн. - от 2350 р.
Лазаревское, 12 дн. - от 2350 р.
Азовское море:
ст. Голубицкая, 12 дн. - от 2500 р.
На автобусные туры до 1 июня СКИДКА 5%.
Тула, Красноармейский пр., 7, оф. 304. Т./ф.: (0872) 200-109, 200-160.

ТУРИСТИЧЕСКАЯ ФИРМА ВОКРУГ СВЕТА
Тула, ул. Советская, 47, "Инд-Гарник", 3-й эт., оф. 316. Тел. 30-75-59
Речные круизы, ЕГИПЕТ, ОАЭ, ТУНИС, ТУРЦИЯ, ИТАЛИЯ, ИСПАНИЯ, ФРАНЦИЯ, ХОРВАТИЯ, ЧЕХИЯ
СПЕЦПРЕДЛОЖЕНИЯ!
ЛЕЧЕНИЕ и ОТДЫХ
* Подмосковье
* С.-Петербург
* КавМинводы
* "Золотое Кольцо"
* Тульская обл.
По Европе
ПРОДАЖА ПУТЕВОК В КРЕДИТ
Лиц. №0007798 выд. 08.04.2002 г. ком. по тур. адм. ТО

ЭлисТУР
Все курорты мира
Любые экскурсионные программы
Тула, пр. Ленина, 68, тел. (4872) 32-60-55.
ПБОЮЛ ТЕРЕХОВА О. И.
Лиц. №71 атр. 05312

Туристическая фирма РЕЙТИНГ
Ул. Л. Толстого, 114, оф. 49, т./ф. (4872) 36-13-96. Тел. 36-32-90.
АВТОБУСОМ К МОРЮ!
Открыта продажа туров к Черному и Азовскому морям
Скидки постоянным клиентам!!!
Спецпредложения!
Египет, Турция, Испания, Италия, Тунис...

ТУРЦИЯ
группа из Тулы
5*, все включено
25.05 - 10900 р.
RIO туристическое агентство Лиц. ТД №0007802 от 08.04.2002 г.
307-622
305-444
Ул. Советская, 60, 3-й эт., оф. 303.
Отдыхать хорошо!
С.-ПЕТЕРБУРГ
25.05-29.05, 09.06-13.06, далее каждый четверг
все включено
2550р.

Туристическое агентство Карьера Тур
Выбери СВОЙ отдых в солнечной Турции!
Спецпредложения от 9300 р.
...а также Велегож, С.-Петербург, Сочи
Тула, Красноармейский пр., 7, оф. 502. тел.: 200-199, 200-508, 200-344
Лиц. №71-АФ-02969 от 24.06.05 выд. Ф-ф. агр. по тур.

Туристическое агентство ДИАЛОГ
Лиц. ТД №0022881 выд. ком. по тур. ТО ИП ДАВЫДОВА Е. Н.
Тула, пр. Ленина, 108, 2-й эт., оф. 224.
Туры по всему миру. Автобусом по Европе.
Автобусом к морю: Геленджик - от 3500 р., Голубицкая - от 2400 р., Крым - от 2800 р. Анапа - от 2800 р.
Тел. 35-00-68, т./ф. 35-01-79.

Бриз
Тула, пр. Ленина, 21, офис 7, 36-76-49, 36-34-38.
АВТОБУСОМ К МОРЮ от 2300 р.
(центр, номера "люкс", 50 м от моря)
Лазаревское, Аше, Геленджик
Кабардинка, п. Волна
п. Витязево, Голубицкая
ВСЕ КУРОРТЫ МИРА
С.-Петербург, Киев
Отдых и лечение в России
СПЕЦПРЕДЛОЖЕНИЯ КРЕДИТ
Лиц.ТД № 0007862 выд. ком. по туризму ТО

КРЕДИТ
ПБОЮЛ Черняк О. В. Лиц. ТД-0007810 выд. ком. по тур. адм. ТО
ТУРИСТИЧЕСКАЯ ФИРМА МОНДО ТУРС
35-82-60
35-82-90
Тула, ул. Ф. Энгельса, 147-а (рядом с памятником Л. Толстому)
ВПЕЧАТЛЕНИЯ ОСТАЮТСЯ НА ВСЮ ЖИЗНЬ!

ПРИМА-ТУР
ПБОЮЛ МИГУНОВА Е. В. Лиц. ТД №0007801 выд. деп. тур. ТО
"Горящие" туры
Турция, Египет, Испания и многое другое.
* * *
Автобусные туры по Европе
* * *
Санкт-Петербург
"Золотое Кольцо"
КРЕДИТ
* * *
Автобусом к морю (Анапа, Геленджик, Лазаревское...)
Музеи и театры Москвы
Красноармейский пр., 7, оф. 115, тел. 20-05-66.
Ул. Советская, 47, ТЦ "Инд-Гарник", оф. 510, т. 27-42-27.

Туристическое агентство Magic Tour
Тула, ул. Каминского, 24-а, оф. 205.
31-29-34, 31-27-66.
2300 руб.
С.-Петербург
все включено, 1.06 - 5.06, 25.05 - 29.05 - Открытие фонтанов 20, 21 мая - Московский зоопарк, 220 р.
МЫ ПОВСЮДУ!
Организованные поездки для групп (взрослые и школьники) в Москву и др.

"СОЛАНА-ТУР"
13 лет в туризме
Автобусом к морю
Феодосия - от 3200 р.
Геленджик
Кабардинка - от 3400 р.
Лазаревское - от 3900 р.
* * * * *
На праздники автобусом из Тулы:
оз. Селигер, с 9.06 по 12.06 - 4200 р.
Карелия, с 9.06 по 13.06 - 5990 р.
* * * * *
СПЕЦПРЕДЛОЖЕНИЯ:
Турция, Испания, Греция, Италия, Хорватия, Болгария и вся Европа.
Тула, Красноармейский пр., 7, оф. 414. Тел.: 200-507, 200-511.
ЧП Вашенцева С.Е. Лиц. 0007826 выд. ком. по тур. адм. ТО

21-13-20 Советская, 54, оф. 313.
ТУРАГЕНТСТВО ООО "МЕРКУРИЙ"
Лицензия ТД №0022362 выдана Комитетом по туризму адм. Тул. обл.
ТУРЫ ПО ВСЕМУ МИРУ
более 200000 предложений выбери на www.mrktravel.ru
"Горящие" путевки, спецпредложения
• Турция • Таиланд • Кипр • Мальдивы
• Египет • Испания... • Канары • Болгария...
• Тунис • Карибы
Морские и речные круизы
Автобусом по Европе
Автобусные и авиабилеты
Отдых и лечение в России
Санкт-Петербург
Активный туризм

BIG BEN INTERNATIONAL
Тула, пр. Ленина, 96 (гост. "Тула"), оф. 220 35-34-06, 35-70-95
Тула, ул. Советская, 56, офис 5, 6 36-32-93
• АВТОБУСОМ К МОРЮ (Лазаревское, Геленджик, Анапа, Сочи, Крым и др.)
• САНКТ-ПЕТЕРБУРГ (автобусом из Тулы)
• ТУРЦИЯ, ЕГИПЕТ, ИСПАНИЯ, ГРЕЦИЯ, ОАЭ...
ЧП МАЙЯУР Н.Е. Лиц.ТД №0007946 от 30.04.02 г. выд. ком. по тур. ТО

Туристическое агентство "ПЛАНЕТА СОКРОВИЩ"
Лиц. ТД 0330063
Открой для себя "Планету" и путешествуй вокруг света!
40-57-17
Тула, ул. Степанова, 52, оф. 217, ДК "Серп и молот"

SAMSUNG
С 15 апреля по 15 июня
телефоны Samsung
в кредит на льготных условиях.
оформление кредита - 0% !
Samsung E730
первоначальный взнос: 1000 руб.
СЕТЬ САЛОНОВ СВЯЗИ СИМВОЛ
40-50-00
211-222
Подробности по телефонам и в салонах связи Символ

турагентство ФОРТУНА тревел
ТУРЦИЯ, КИПР, ЕГИПЕТ, ИСПАНИЯ, ТУНИС, ЕВРОПА
Анапа, Геленджик, Туапсе, Сочи, Крым, Абхазия - санатории, пансионаты...
Подбор тура по вашему желанию
Автобусные туры на юг
Морские и речные круизы
Пр. Ленина, 108, оф. 409, тел.: 35-06-45, 23-22-19.

ТЕЛЕФОНЫ ОТДЕЛА РЕКЛАМЫ «СЛОБОДЫ»:
• 35-40-94, • 35-02-52,
• 35-07-12, • 35-75-91,
• 23-33-55, • 23-11-66,
• 23-33-22.

Ваших писем ждет Надежда ИЛЮХИНА.

**Пишите:
300012,
Тула, а/я 111
или по e-mail:
nadya@sloboda.tula.ru**

УВАЖАЕМЫЕ ЧИТАТЕЛИ!

Мы рады вашим письмам и с нетерпением ждем их. Только не забывайте разборчиво и полно указывать, как вас зовут. Если вы хотите добиться помощи от властей, указывайте свой обратный адрес.

ЧИТАТЕЛЬ СПРАШИВАЕТ

КАК НАПИСАТЬ ВРАЧУ

Я многодетная мать, у меня больная дочь, которая в настоящее время находится на лечении. Мне нужен адрес Елены Васильевны Малышевой, доктора медицинских наук, которая ведет программу «Здоровье» на Первом канале. Помогите, мне просто необходимо обратиться к ней письменно.

**А. М. Уткина,
Тульская обл.**

От редакции. Ваше письмо обязательно дойдет до Елены Малышевой, если напишете по адресу: 127000, Москва, ул. Ак. Королева, 12.

ЧИТАТЕЛЬ ПОДНИМАЕТ ПРОБЛЕМУ

ЖИВЕМ, КАК В ВОЕННОЕ ВРЕМЯ

К СПК «Борятино» относятся наши две деревни: Заречье и Сысоевка. Живут тут люди пожилого возраста. Все жители отработали по 40 лет, но нормально жить в старости не приходится из-за отсутствия воды.

Отключили у нас воду в мае 2004 года из-за неисправности водонапорной башни, т.к. была утечка воды. Сами устранить неполадки мы не можем, старые уже, а помочь некому. Вот и коротаем свои последние дни без водички.

Источник питьевой воды - родник в овраге возле реки, но вот беда - овраг глубиной в три этажа преодолеть мы не в силах. Приходится брать воду из речки для хозяйственных нужд, а зимой для приготовления пищи набирали снег.

Жители наших деревень живут, как в военное время. Ведь мы используем воду, в которую сбрасываются отходы (очистные сооружения не работают). Нередко в реке мы видим трупы птиц, кур, а ведь птичий грипп не пожалел нашу область. Всех предупреждают, что перелетные птицы могут быть заражены, и источником заражения становятся открытые водоемы, в которых купаться нельзя, не то что использовать воду.

Мы обращались в сельскую администрацию, но результата никакого. Надеемся, что администрация области обратит внимание на это письмо на страницах вашей газеты и нам все-таки дадут воду.

**Жители дер. Заречье
и Сысоевка Воловского
района Тульской области.**

ЧИТАТЕЛЬ ПРОСИТ ПОМОЧЬ

МУЖ ВЫЖИЛ, НО СТАЛ ИНВАЛИДОМ

29 октября 2005 года мой муж Андрей Михайлович Максимов попал в автокатастрофу: у него множественные переломы и черепно-мозговые гематомы. Врачи не надеялись, что он выживет, так как три дня он находился в коме. Его надо было переправить в Москву, а денег у меня не было.

Мне помогли совершенно чужие люди - Сергей Занин и Елизавета Белюха. Они заплатили 15 тыс. руб. за машину реанимации, чтобы отвезти мужа в московскую больницу, и оплатили операцию - 33700 рублей.

Мой муж жив благодаря этим людям. Хоть он и остался инвалидом - не может ходить - для нас самое главное, что он с нами. Большое человеческое спасибо за то, что в наше время есть такие люди.

Нужда опять заставляет обратиться за помощью. Мужу очень нужна инвалидная коляска и деньги на реабилитацию. Если можете, помогите нам, пожалуйста.

Мой домашний телефон 8-254-6-60-58.

Расчетный счет в филиале №265210039, Узловское отделение в г. Киреевске, ул. Октябрьская, 53-а, счет №42307810266170379185.

**Наталья Александровна
Максимова, Киреевск.**

ОБРАЩЕНИЕ ДИРЕКТОРОВ ПАРКОВ КУЛЬТУРЫ И ОТДЫХА ТУЛЬСКОЙ ОБЛАСТИ К ГУБЕРНАТОРУ ТУЛЬСКОЙ ОБЛАСТИ

Уважаемый Вячеслав Дмитриевич!

Парки тульского края - это источники физического и нравственного здоровья жителей области. В воздухе парков в 300 раз меньше бактерий, чем в городском воздухе, вполовину меньше сернистого газа и пыли.

Но, к сожалению, в настоящее время отсутствует государственная политика развития парков культуры и отдыха, нет единой региональной программы сохранения и развития тульских парков. Из 22 парков культуры и отдыха 7 уже прекратили свое существование.

Нередко предприимчивые люди отчуждают для иных целей часть парковой зоны. К примеру, от природного комплекса Комсомольского парка (г. Тула) только половина территории осталась «местом отдыха и досуга».

Мы убеждены, что управлять парками должны государственные или муниципальные учреждения. Парки могут и обязаны содержать себя сами. А задача властей - укрепить эти учреждения, создать условия для развития их хозяйственно-экономической самостоятельности.

Основной показатель в оценке деятельности парка - его посещаемость. Чем больше посетителей, тем больше средств они оставляют в парке. Главное - создать механизм, при котором эти средства оставались бы на содержание и развитие парков.

До 2001 г. действовало постановление губернатора Тульской области от 5.05.1996 г. № 281 «О Белоусовском парке», которое четко определяло задачи, условия содержания и развития всех парков области.

Отмена постановления (27.06.2001 г. № 216) очень осложнила деятельность и Белоусовского парка, и других парков области.

В связи с вышеизложенным убедительно просим Вас:

1. Издать постановление «О Белоусовском парке» взамен постановления №281 от 5.05.1996 г. с учетом произошедших изменений. Утвердить примерное положение о парках Тульской области.

2. Инициировать закон Тульской области «О парках», в котором объявить территории парков ТО особо охраняемыми природными территориями (ст. 2, п. 2 ФЗ от 14.03.1995 г. № 33-ФЗ), ограничить в обороте их земельные участки и установить режим их использования (ст. 94, 95 ЗК РФ).

3. Предоставить паркам культуры и отдыха льготы по налогу на прибыль в местный и региональный бюджеты в целях развития их культурно-производственной базы.

4. Создать природоохранные инспекции в штатах учреждений, управляющих особо охраняемыми территориями (ст. 35, п. 3 ФЗ № 33-ФЗ).

**Директор Киреевского городского парка
(г. Киреевск) Н. А. Юдина.
Директор МУК Парк культуры и отдыха
(г. Новомосковск) В. А. Зорина.
Директор МУК Парк культуры и отдыха
(г. Узловая) Л. В. Калинина.
Директор парка культуры и отдыха им. 600-летия
Куликовской битвы (пос. Куркино) М. Н. Неделина.
Директор парка культуры и отдыха «Детский сквер
аттракционов» (пос. Арсеньево) Г. Н. Елисеева.
Директор МУК Центральный парк культуры и отдыха
им. П. П. Белоусова (г. Тула) А. А. Рябушкин.
Директор МУК Парк культуры и отдыха
Пролетарского района (г. Тула) О. Г. Лысенко.
Директор Веневского парка культуры и отдыха
им. Д. Т. Стихарева (г. Венев) С. Г. Бруневская.
Ст. администратор парка культуры
(г. Кимовск) С. А. Устинова.
Директор Центра культуры и досуга
(г. Дубна) О. М. Аксенова.
Ведущий специалист отдела культуры администрации
(пос. Теплое) Р. Б. Голубева.
Директор Комсомольского парка культура и отдыха
(г. Тула) Ю. С. Рыжкин.**

ВСТРЕЧА ШКОЛЬНЫХ ДРУЗЕЙ

Выпускники 10 «А» класса 1976 года школы №59 г. Тулы, давайте встретимся! Звоните по телефону 35-15-50 (рабочий, с 10.00 до 18.00) Надежде Федоровой (девичья фамилия Егорова).

ЧИТАТЕЛЬ БЛАГОДАРИТ

МНЕ ВЕРНУЛИ ЗРЕНИЕ

Случилось так, что в мае 2004 года я приехала жить в Алексинский дом-интернат. На тот момент я была почти слепая.

Благодаря врачу Вячеславу Алексеевичу Желанову и администрации в лице директора Анатолия Ивановича Ефимова, мне было проведено обследование, а затем главврачом глазного отделения Владимиром Михайловичем Барановым сделана операция.

Мне очень помогали в продолжении лечения старшая медсестра Валентина Алексеевна Коноплева, медсестры Татьяна Леонидовна Самохвалова, Галина Николаевна Зенкина, Ирина Николаевна Крымова, Надежда Руслановна Телышева. В любое время морально поддерживали меня санитарки дач №4, 3. Благодаря всем этим людям я теперь могу видеть.

Н. М. Шадская.

Недавно к нам в редакцию пришел симпатичный молодой человек и положил на стол толстую тетрадку, исписанную мелким убористым почерком. «Это моя история любви и разочарования, - сказал он. - Я написал ее так, чтобы никто не смог догадаться, кто я в этом повествовании. Поверьте, это неважно, главное, что все написанное - правда...»

Виталий АРАПОВ.

ИГРЫ МОЛОДЫХ

ДМИТРИЙ

Подобно внезапному и всесокрушающему разливу реки Марина ворвалась в его размеренную жизнь. Ворвалась, и там, где еще вчера была твердая почва, закружили все засасывающие потоки воды. Было и страшно, и светло...

А началось все поздней зимой в комнате студенческого общежития, куда Дима Клюев, студент второго курса Первого медицинского института, заглянул поздно вечером и где остался вдвоем с ней смотреть какой-то американский боевик.

- А Инесса где? - спросила она его, садясь перед маленьким телевизором.

- Ее сегодня днем «скорая» увезла. Отравилась консервами - теперь где-то с неделю в больнице пролежит.

«Дура, - подумал он, - ведь говорил, чтобы не ела. Нет, она самая умная! Пусть теперь мается...»

Инесса была его девушкой. Уже почти год, как он жил с ней, и хотя первое очарование прошло, расставаться с ней Дима не собирался. Дело было не только в привычке. Неизбалованная, симпатичная, обеспеченная деньгами и вроде бы любящая его, она была не только страстной любовницей, но и хорошим другом. Проникнув во все сферы его жизни, она уже не допускала приступов жестокой меланхолии, охватывавших его время от времени.

За свою 23-летнюю жизнь, включающую службу на границе, Дмитрий уже успел кое-что повидать и ценил свои отношения с Инессой.

- Так сильно отравилась?

- Да, даже под капельницей лежала...

Приехав в Тулу из маленького городка Рязанской области, Дмитрий наслаждался жизнью, пока особенно не задумываясь о том, что будет делать по окончании института.

Еще в сентябре этого года, случайно зайдя в комнату только поступивших девушек и увидев ее, Дима почувствовал, как вся его сущность потянулась к этому 18-летнему существу с умным взглядом и неопределенно очерченными губами. Но у него уже была Инесса. Он решил: лучше синица в руках. Тем не менее, он не хотел отказываться и от той радости, какую получал, общаясь с Мариной. Диме очень хотелось перейти ту нечеткую границу между просто дружескими отношениями и уже чем-то большим. Но он преодолевал желание...

Фильм кончился, она взяла гитару и хорошо поставленным голосом стала петь то лирические, то шутливые песни. Он смотрел на нее и чувствовал, как волна нежности поднимается в нем.

- Подойди сюда, - Марина позвала его. И не успел Дмитрий подойти, как, задорно смеясь, она небольно щелкнула его по носу.

- Ах, так! - он сгреб ее в охапку и попытался сделать то же самое с ней.

Минут десять продолжалась эта шутливая борьба, от которой так радостно замирало в груди сердце... Дима прижимает ее к себе все крепче и крепче. Она медленно поднимает голову, на лицах у них уже нет и тени улыбки, только чернота зрачков и едва заметное, дрожащее дыхание из полураскрытых губ... И страшно к ним прикоснуться, такими нежными они кажутся! «Я могу сделать ей больно», - думает Дима, но нет сил удержаться.

Ночь. Тишина. Сдавленные стоны. Еле заметное тиканье будильника.

- А как же Инесса? - спросила она.

Сейчас было не время для таких вопросов. Подобно бокалу, переполненному вином, Дмитрий был переполнен счастьем. Зачем сейчас, этой ночью такие вопросы?

- Она никогда об этом не узнает, - сказал он.

Дмитрий смотрел на нее и чувствовал, как в глубине души начинает шевелиться что-то мощное, непонятное.

- Я боюсь тебя! - его шепот вспарывает напряженную тишину и остается без ответа. Вскоре Дима уходит, шатаясь, как пьяный.

УТРО СЛЕДУЮЩЕГО ДНЯ

Находясь где-то между сном и явью, Дима с удивлением прислушивался к еле слышным звукам. В них чудился и серебряный звон колокольчиков, и мягкие, добрые руки мамы, и поднимающееся из-за горизонта солнце...

Дмитрий проснулся окончательно. Он лежал на спине и, не раскрывая глаз, с тихим восторгом вспоминал Марину. Он уже любил ее и знал это. Безжалостная и неумолимая ко всему, что ей мешает, любовь шептала: «Брось Инессу. Ты ничего ей не должен. Без нее ты сможешь. Это прошедший этап жизни, оставь ее». Наконец Дима сдался и решил, что когда Инесса выйдет из больницы, он ей все скажет и они расстанутся. И тут настойчиво зазвучало в его голове: «А насколько все это серьезно со стороны Марины?» Он оделся и быстро пошел в ее комнату.

- Секундочку, - долетел до него ее звонкий голос.

Дверь распахнулась, и Марина, прижавшись к Диме, шепнула:

- Зачем ты ушел вчера?

- Не знаю. Мне было так хорошо, что я испугался нарушить все это.

- Глупый...

Они вошли в комнату. Заливавший все вокруг солнечный свет пронизывал тонкую ночную рубашку Марины. Чуть отстранившись, Дмитрий любовался фигурой девушки.

- Ты вся будто светишься!

Поборов страх, он наконец решился спросить:

- Я тебе действительно нужен? Я уйду от Инессы, если ты хочешь!

- Мне нужно время, - Марина опустила глаза, - но для меня это серьезно...

Дмитрий коснулся губами смугловатой кожи ее плеча. Потом все быстрее и быстрее губы заскользили по шее и ниже. Бретельки рубашки скользнули вниз, а за ними и вся остальная ткань. И то, что вчера ночью было священным колдовством, сейчас обернулось светлым посвящением...

МАРИНА

Ненависть жила в ней всегда, сколько она себя помнила. Ненависть ко всему: к пустому, занюханному, задыхающемуся в пыли поселку, где она родилась, к вечно озабоченной хозяйством матери, к скудной, экономно-жалкой их жизни, к бросившему их отцу, к сытым, особо не задумывающимся о дальнейшей жизни ровесникам. Ненависть душила ее, и, чтобы не сгореть в этом пожирающем огне, она поняла, что должна загрузить себя работой.

Умная от природы, в школе она с пятого класса стала первой ученицей и никому уже не уступала это место. Первой она стала и в своей дворовой компании. Это было труднее. Там были мальчишки. Но врожденный артистизм, смекалка, цинизм и некоторая отчаянность сделали свое дело: она стала первой! Самолюбие в определенной мере было удовлетворено. Она взялась учиться игре на гитаре и вскоре прилично овладела этим делом. Следующее, чему она научилась к десятому классу, были стенография и машинопись.

Но, кроме знаний и умений, нужны были деньги. Копейки, выпрашиваемые у матери на мороженое, падали к копейкам за собранные бутылки, некоторые другие подработки. За три года Марине удалось накопить достаточно приличную сумму.

По временам ей снился холодильник, доверху заставленный синенькими банками со сгущенным молоком. Она хотела открыть банку с любимым лакомством, но ни открывалки, ни ножа не было, и слезы бессилия выступали у нее на глазах.

Где-то за год до окончания школы дворовые приятели и подруги перестали ее интересовать. Это стало слишком мелким и отнимало время. С некоторых пор она мечтала после школы продолжить образование в Москве. Это была даже не мечта, а то единственное, чем и для чего она жила последний перед выпуском год. На репетиторов накопленные деньги тратить было жалко. Они очень бы ей пригодились в Москве, на первое время. Искать учебники и изучать их приходилось самостоятельно.

- Марин, что ты все сидишь над своими книгами? Пошла бы погуляла или мне помогла. Вон сколько белья нестиранного лежит, - частенько говорила ей мать. Но эти разговоры только раздражали Марину. «Что я, всю жизнь прачкой буду работать? - думала она про себя. - Ты мать, ты и стирай. У меня есть дела и поважнее».

Закончив школу с золотой медалью, она поехала в Москву - поступать в Первый медицинский институт. Сдав биологию на «отлично», она стала студенткой. Первая ступенька жизни была преодолена.

Продолжение следует.

ДОРОГИЕ ЧИТАТЕЛИ! Рассказать на страницах «Слободы» свою историю может каждый из вас. Пишите и присылайте письма с пометкой «Моя история» в редакцию по адресу: 300012, Тула, а/я 111 или на e-mail: info@sloboda.tula.ru

ВИДЕО НА ПАМЯТЬ О ПЕРВОЙ БРАЧНОЙ НОЧИ

Некоторое время назад в Европе, а затем и в России появилась мода снимать первую брачную ночь на видео. Похоже, эта экстравагантная свадебная фишка добралась и до Тулы. Для вас я вызнала секреты эротической съемки у одного видеооператора нашего города. С любовью, ваша Ева Адамс.

МОЛОДОЖЕНЫ-ПОРНОАКТЕРЫ

Частный оператор, который представился Романом, рассказал мне о том, как он впервые получил заказ на подобную съемку:

- Вообще я специализируюсь на съемке свадебных торжеств. Когда одна из пар попросила меня сделать эротический фильм о первом семейном сексе, я подумал, что это розыгрыш! Но оказалось, что молодые говорили об этом совершенно серьезно.

Сразу после бракосочетания и торжества в ресторане Роман вместе с молодоженами поехал к ним домой.

- Видеокамеру на штативе я установил в затемненной части спальни, чтобы как можно меньше смущать новоиспеченных супругов своим присутствием, - продолжает видеооператор. - Но с самого начала съемки ребята вели себя неестественно. Они уставились в мою сторону, ласкать друг друга при мне у них никак не получалось.

Ну я им тогда и говорю: «Вы порнушку когда-нибудь смотрели? Представьте себя порноактерами, если хотите классное кино на память!»

Ребята оказались талантливыми, вошли в роль и сыграли вполне на уровне! В итоге получилась часовая запись с весьма откровенными сценами. Молодожены забрали ее сразу же, без монтажа.

- Снимать такой фильм было необычно, - вспоминает Роман. - Это своего рода видеоэкстрим! Все-таки не каждый день люди заказывают снять секс, да еще и в первую брачную ночь.

Я решила выяснить, насколько такая услуга в Туле - видеосъемка «Наша первая брачная ночь» - популярна.

Большинство тульских видеооператоров, снимающих свадьбы, утверждали, что никогда не получали подобных заказов. И когда я просила их об этом, были в замешательстве. Мол, «как это - первая брачная ночь и на видео?!» Некоторые спрашивали: «А вам это для себя?..» или «А родители не против?»

И все как один подробно начинали оговаривать условия. К примеру, как лучше снять фильм - как в порно или как в эротике. Один из операторов сразу предложил заключить договор, чтобы гарантировать конфиденциальность съемки. Кстати, женщин-операторов моя просьба не смутила вовсе.

Свою работу, можно сказать, в горячем цехе, операторы расценили как сверхурочную в продолжение свадьбы - от 1500 до 2500 рублей.

ХОУМ-ВИДЕО ИЛИ ПРЕЛЮДИЯ?

По сути, съемка первой брачной ночи - это та же домашняя эротика (хоум-видео), популярная у многих пар. Зачем люди снимают себя во время занятия сексом? По мнению психологов, это замена естественных сексуальных раздражителей.

- Не секрет, что большинству мужчин и женщин при загруженности современной жизни не всегда остается время для подготовки к занятию сексом, - говорит **сексолог клиники «Уромед» Вадим РУСАКОВ.** - Они заменяют необходимую для занятия любовью прелюдию просмотром порнографических фильмов или соответствующих сайтов в Интернете. Но не во всех парах это приветствуется. И чаще всего к просмотру порнографической продукции не готовы женщины. Научно доказано, что женщина интуитивно начинает сравнивать себя с женщинами из фильма и ревнует к ним своего мужчину. Зато она, как правило, не против увидеть на экране себя. Таким образом, довольны оба - и мужчина, и женщина.

По словам сексолога, тенденция распространения хоум-видео - это серьезная проблема. Интимность постепенно уходит из сексуальности, а таинство любви становится чем-то обыденным. И, как правило, пары, увлекающиеся интимными съемками, непрочны, хотя и из этого правила возможны исключения.

А КАК У НИХ?

ЗВЕЗДЫ ХОУМ-ВИДЕО

За последние годы сразу несколько звезд музыки и кино мировой величины попадали в скандальные истории, когда широкой публике становились доступны домашние порнофильмы с их участием.

Кид РОК, рэп- и рок-музыкант

Видеопленка с любительской записью секса с участием известного музыканта была выпущена в свет пару месяцев назад. В фильме Кид Рок вместе с другим известным рокером Скоттом Стэппом (экс-«Creed») занимается сексом с четырьмя поклонницами. Запись была сделана в 1999 г. во время совместного гастрольного тура.

Пэрис ХИЛТОН, модель, актриса

Наследница многомиллионного состояния гостиничной империи «Hilton» стала героиней самого грандиозного секс-скандала. Откровенное видео с ее участием появилось в 2004 г. в сети Интернет. Из-за этой записи 24-летняя миллиардерша получила негласный титул «королевы домашнего порно».

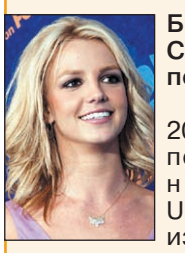

Бритни СПИРС, поп-певица

В конце 2005 г. Бритни подала в суд на журнал US Weekly. В издании была опубликована выдуманная, по мнению поп-дивы, статья о существовании записи, на которой якобы она на последних месяцах беременности занимается бурным сексом со своим мужем.

магазин для взрослых
ИНТИМ
ООО ДИЗАЙР И К
Ул. Октябрьская, 3-б;
ул. Советская, 66,("Словенское подворье");
ул. Каминского, 11/35;
пр. Ленина, 108, тел. 35-75-58.

СЕКС-опрос

СНИМАЛИ ЛИ ВЫ ДОМАШНЕЕ ПОРНО?

Такой вопрос я задала своим собеседникам по ICQ.

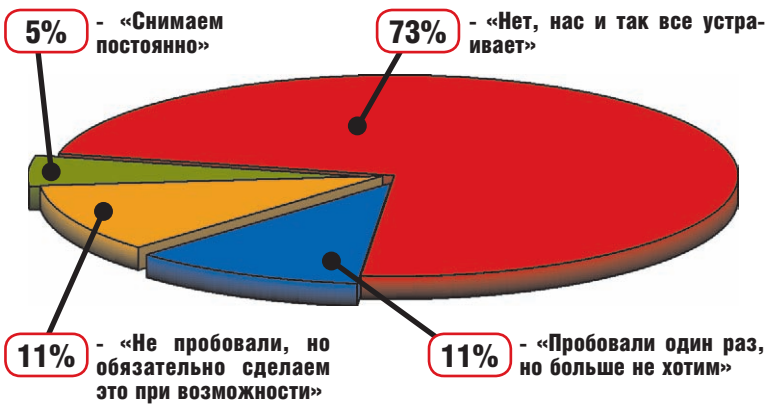

ОБРАТНАЯ СВЯЗЬ

ДОРОГИЕ ЧИТАТЕЛИ!

У вас есть вопросы о сексе? Хотите предложить интересную тему для статьи в мою рубрику? Жду ваших горячих писем по «мылу»: eva-adams@sloboda.tula.ru

Всегда ваша Ева АДАМС.

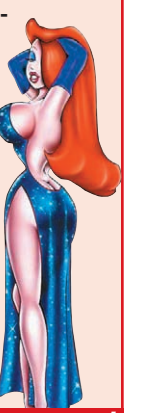

Давайте делать газету вместе!

ВЕЛОЭКСТРИМ

ТУЛЯКИ ОБОГНАЛИ ПОЛ-РОССИИ

В Подмосковье на Ореховских холмах прошли соревнования по экстремальным велогонкам. Тулу представляли Денис Ворошнин и Владимир Зернов.

В СОРЕВНОВАНИЯХ экстрим-кантри участвовало более 150 велогонщиков из России и ближнего зарубежья. Самое страшное в таких соревнованиях - это возможность завала уже на старте. По правилам, все гонщики стартуют одновременно. И часто, если дорога после старта сужается или там есть поворот, избежать массовых завалов просто невозможно. На открытии сезона участникам предстояло пройти по 6-8 кругов (в зависимости от возраста велосипедиста). А каждый круг (3,2 км) состоял из крутых подъемов и резких спусков.

- Трасса сама по себе была очень сложной и техничной, - говорит Денис Ворошнин, - много тяжелых подъемов, на которые, сидя на велосипеде, заехать практически невозможно. Приходилось брать «боевого друга» в руки и подниматься на «одиннадцатом» номере. Подъемы резко сменялись крутыми спусками. И не все гонщики на высоких скоростях смогли удержаться в седле. Порой приходилось тормозить даже с помощью ног.

По мнению большинства участников, эта трасса была одной из самых сложных за последние годы. И все же наши ребята смогли доехать до конца трассы, что удалось не всем стартовавшим. Денис Ворошнин финишировал 22-м среди взрослых, а Владимир Зернов пересек финишную прямую 8-м среди юниоров.

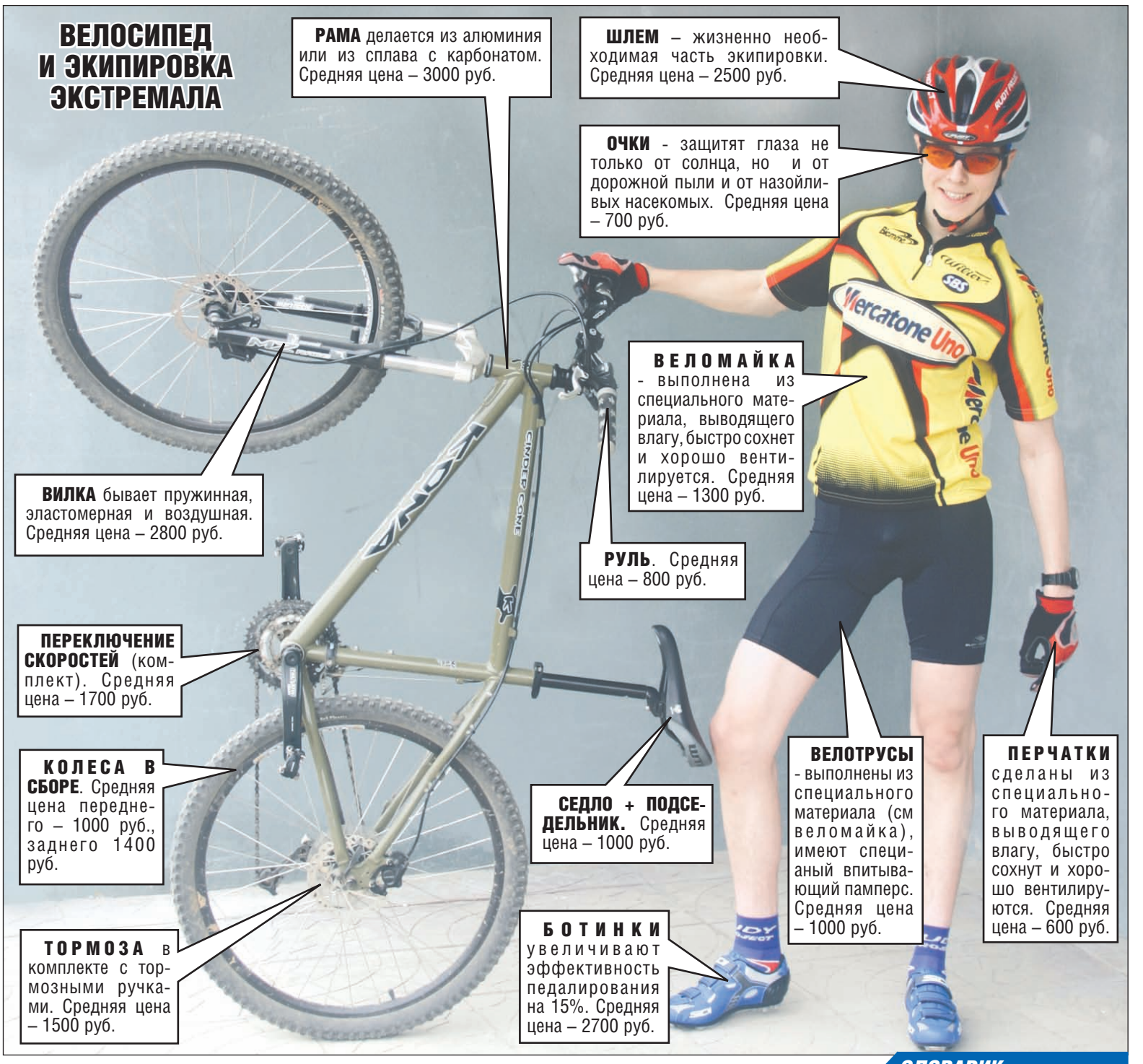

Велоэкстремал Денис Ворошнин вместе со своим «железным другом» преодолел немало препятствий.

19-летний Денис Ворошнин, студент-первокурсник ТулГУ, активно занимается экстремальным велоспортом семь лет:

- Вообще сколько себя помню, я все время на велосипеде, - рассказывает Денис. - В детстве, как все, на трехколесном, потом была «бабочка»... А 7 лет назад решил попробовать велоэкстрим. И меня засосало! Сейчас я в основном занимаюсь «экстрим-кантри», так как это олимпийский вид спорта.

18-летний Владимир ЗЕРНОВ, второкурсник ТулГУ, занимается экстремальным спортом всего два года:

- Меня увлекли друзья. В свое время мы вместе с Денисом Ворошниным участвовали в лыжных соревнованиях, и он рассказал мне, как можно здорово кататься на велосипедах. Я попробовал. Теперь просто не представляю своей жизни без велосипеда. Конечно, трудно совмещать соревнования и учебу, но бросать велоспорт я не собираюсь.

Еще один туляк - Сергей Галактеев - участвовал в дисциплине байкер-кросс. Ему блестяще удалось пройти квалификацию и попасть в основные заезды, в которых борьба проходила по олимпийской системе.

В общем зачете Сергей занял 9-е место. Попадание в десятку на столь крупных соревнованиях, по словам Сергея, было пределом мечтаний.

СКОЛЬКО СТОИТ МАШИНА ДЛЯ ВЕЛОЭКСТРИМА

200-300 долларов - велосипеды начального уровня. На таком велосипеде можно смело отправляться на прогулочную «покатушку». Не стоит пробовать на таком велосипеде элементы экстремального катания, он может не выдержать нагрузок.

300-600 долларов - на таких «железных конях» можно смело выезжать на самые извилистые тропинки ближайшего лесопарка. Велосипеды этой ценовой категории, как правило, имеют свою специализацию (кросс-кантри, дерт, и т.д.). На них стоит оборудование, выдерживающее повышенные нагрузки и позволяющее использовать велосипед в экстремальных условиях.

От **1000** долларов - такие велосипеды обычно выбирают профи.

СЛОВАРИК

ЭКСТРИМ-КАНТРИ - велокросс по пересеченной местности. Олимпийский вида спорта. Требует от райдера (велосипедиста) хорошей физической подготовки, так как средняя дистанция на соревнованиях 25-30 км.

ФРИРАЙД - кросс по любому покрытию кроме асфальта. К фрирайду относится свободное катание.

СТРИТ - экстремальное катание в городе, на улицах с использованием элементов архитектуры (лестницы, парапеты и проч.). Тот же фрирайд, только в «бетонных джунглях».

ДЕРТ - это катание на специально подготовленных трассах с большим количеством трамплинов. Предполагает прыжки с выполнением различных трюков.

ДАУНХИЛЛ - скоростной спуск с горы. В нашей области не развит.

ПРОГУЛОЧНОЕ КАТАНИЕ - это для тех, кто никуда не торопится и не претендует на олимпийское «золото» по горному велосипеду. Для тех, кто выезжает мышцы размять, себя показать и других посмотреть.

ФУТБОЛ

Вратарь Антон Тетерин (в оранжевой майке) не раз спасал команду от неизбежного гола.

«АРСЕНАЛ» ВЫИГРАЛ ЗА СЧЕТ СТАНДАРТОВ*

Даже самый заядлый болельщик-оптимист не рассчитывал на победу «Арсенала» в матче против «Спортакадемклуба». Но канониры разгромили московский клуб.

КЛУБ подошел к игре не в лучшем состоянии: в команде насчитывалось всего 18 игроков, некоторые уже успели получить травмы, а на скамейке запасных не осталось запасных. Гости же представляли собой хорошо укомплектованную крепкую команду.

В первом тайме «Спортакадемклуб» постоянно атаковал, но создать реально опасные моменты у наших ворот им не удалось.

На 20-й минуте встречи казалось, что мячу деться некуда, кроме как в ворота «Арсенала». Гости несколько раз с ближней дистанции пробили по воротам, но каждый раз перед мячом оказывались наши защитники.

На 37-й минуте канониры впервые провели атаку. Каплан совершил одинокий рейд к штрафной гостей и пробил по воротам. К сожалению, неточно.

Перед занавесом первого тайма гости снова провели хорошую атаку, которая завершилась точным ударом в «девятку» ворот «Арсенала». Но вратарь канониров Тетерин в красивом броске парировал удар.

После начала добавленного времени первого тайма недалеко от ворот «Спортакадемклуба» судья назначил довольно безобидный (на первый взгляд) штрафной. Канониры его быстро разыграли, навесив мяч в район 11-метровой отметки. Голкипер соперников очень неудачно вышел на этот мяч. И Гольцев мог бы открыть счет, но защитник гостей выбил руками мяч с самой ленточки ворот.

Защитника, конечно, удалили, а пенальти уверенно реализовал Каплан. На перерыв канониры ушли, ведя в счете - 1:0.

На 6-й минуте второго периода счет стал 2:0. Каплан выполнял штрафной удар. Мяч, задев стенку, отлетел точно на ногу Николаеву, который без особых проблем отправил его в ворота гостей.

А спустя еще 6 минут маленькое чудо совершил Каплан. Он снова пытался пробить по воротам со штрафного. Удар прошел справа от стенки, но каким-то немыслимым образом мяч влетел в правый угол. Но это было уже не важно, ведь счет стал 3:0.

На 16-й минуте гости навесили мяч в нашу штрафную. Он от головы игрока «Спортакадемклуба» влетел в наши ворота.

А точку в матче поставил Терехов. После очередного стандарта - навеса с углового - он пробил по воротам. Казалось, что вратарь вытащил этот мяч, но боковой судья показал, что гол был, и мяч засчитали.

«Арсенал» одержал первую крупную победу в новом сезоне (4:1).

*** Стандарт - розыгрыш мяча от углового флажка или со штрафного.**

ПОЛОЖЕНИЕ КОМАНД ПОСЛЕ 6-го ТУРА

	И	О	В	Н	П	М
1. «Волга» Тверь	6	18	6	0	0	10-2
2. «Шексна» Череповец	6	9	3	0	3	8-6
12. «Арсенал» Тула	6	7	2	1	3	7-7
18. «Пресня» Москва	5	3	1	0	4	4-10

ПРЕМЬЕР-ЛИГА

ЖО ДОВОДИТ СЧЕТ ДО 11

Девятый тур стал последним перед двухмесячным перерывом в Чемпионате. Армеец Жо снова забивает и приносит ЦСКА победу и первое место в Чемпионате. А неудачник начала сезона - «Локомотив» - громит столичное «Торпедо».

«МОСКВА» - ЦСКА 0:1

Наверное, говорить, кто стал автором забитого армейского мяча, смысла не имеет. Бразилец забивает уже 11-й гол за 9 матчей. И рекорд Олега Веретенникова – 25 мячей за сезон - становится под угрозой. Очередная победа ЦСКА над горожанами позволяет им снова подняться на первое место. А перед двухмесячным перерывом это вдвойне важно.

Гол: Жо, 17.

«ТОРПЕДО» - «ЛОКОМОТИВ» 1:4

Возникает ощущение, что «Локомотив» просто неудержим. В последних четырех играх он не упустил ни одного очка. В матче против «Торпедо» равная игра продолжалась только в первом периоде, когда команды обменялись забитыми голами. А во второй половине встречи блистал молодой Билялетдинов, который в начале поразил ворота соперника, а потом отдал голевой пас.

Голы: Данишевский, 32; О'Коннор, 37; Билялетдинов, 57; Траоре, 75; Лоськов, 90 (пен).

«ТОМЬ» - «ЛУЧ-ЭНЕРГИЯ» 2:1

Выиграв у «Луча-Энергии» со счетом 2:1, «Томь» набрала 17 очков и догнала занимающего второе место в Чемпионате России «Рубин». Кстати, оба клуба установили мини-рекорд. Авторами всех голов этого матча стали российские форварды.

Голы: Демкин, 36; Киселев, 47; Тихоновецкий, 79.

«САТУРН» - «КРЫЛЬЯ СОВЕТОВ» 1:1

В скучной встрече с драматичной концовкой «Сатурн» упустил победу уже в добавленное ко второму тайму время, пропустив необязательный гол со штрафного от «Крыльев Советов». Подмосковная команда вновь не смогла выиграть в родных стенах, закончив матч вничью - 1:1.

На 82-й минуте игрок «Сатурна» Жедер открыл счет в игре. Но удержать победу подмосковному клубу не удалось. В добавленное время они пропустили мяч со штрафного.

Голы: Жедер, 82; Шоавэ, 90.

«ЗЕНИТ» - «РУБИН» 1:0

«Рубину» в гостевом матче нужно было только выигрывать, иначе он отдавал свое лидерство. Но для «Зенита», который вторую встречу играет без главного тренера, победа была не менее важной. И игроки ее добились. Перед перерывом единственный гол забил Денисов. Хотя по игре у «Рубина» было мало шансов заработать хотя бы очко. Они создали пару неплохих моментов, которые не смогли воплотить в гол.

Еще перед туром появилась информация, что в ближайшее время голландский специалист Дик Адвокаат приедет в Санкт-Петербург, где подпишет контракт с «Зенитом». Гендиректор команды Геннадий Поваренкин не подтвердил, но и не опроверг эту информацию.

Гол: Денисов, 43.

«АМКАР» - «РОСТОВ» 1:0

На 39-й минуте Сираков («Амкар») не реализовал пенальти (вратарь отразил удар).

Гол: Зияти, 78.

«ШИННИК» - «СПАРТАК» НЧ 0:1

Гол: Ланько, 23

«ДИНАМО» - «СПАРТАК» 0:0

ЦЕНТР БИОМЕХАНИЧЕСКОЙ СТИМУЛЯЦИИ
ИП ВДОВИНА И. П.
- Быстрый сброс веса (15 занятий - 10 кг)
- Устранение целлюлита, дряблости мышц
- Растяжка на шпагат
Курс 10-15 занятий.
Цена одного занятия - 70 руб.
Ежедн. с 15.00 до 19.30, кроме воскр.
Тула, Центр. стадион, бассейн, тел.: 27-36-70, 39-79-81, 32-96-20.

СПОРТАФИША

20 мая с 11.00 в ЦПКиО им. Белоусова - Всероссийские соревнования по спортивному ориентированию «Азимут-2006».

21 мая с 11.00 в ЦПКиО им. Белоусова - соревнования по фигурному вождению велосипеда, триалу, кросс-кантри и дертджампингу.

ОБРАТНАЯ СВЯЗЬ

ДОРОГИЕ ЧИТАТЕЛИ!
Если у вас есть интересные темы или вы хотите поделиться информацией о соревнованиях, звоните по тел. 23-55-99 или пишите по электронке: buzin@sloboda.tula.ru Ваших звонков ждет корреспондент Дмитрий БУЗИН.

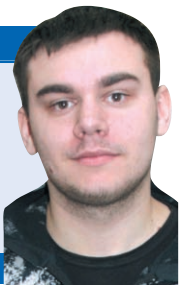

Давайте делать газету вместе!

ОБСЛУЖИВАНИЕ И РЕМОНТ

АДРЕС, ТЕЛЕФОН, РЕЖИМ РАБОТЫ	ВИДЫ УСЛУГ
«АВТО-03» Тел.: 28-13-66, 8-920-277-22-22, КРУГЛОСУТОЧНО.	ЭВАКУАТОР 24 часа
«ВИРАЖ-94» Тел.: 8-910-555-01-10, 28-13-13, 8-920-740-04-04, 8-906-630-20-20.	ЭВАКУАТОР 24 часа **СЕРВИС 45-12-95, с 9.00 до 18.00**
ЭВАКУАТОР Тел.: 8-910-160-33-33, (0872) 316-999.	ЭВАКУАТОР 24 часа
Автосервис «DRIVE» Тула, ул. Замочная, 1 (террит. бывш. рыбокоптильни), с 9.00 до 19.00, ежедневно, тел. 40-92-90.	Шиномонтаж, компьютерная балансировка, компьютерный развал-схождение, ремонт двигателей, КПП, вклейка стекол, диагностика и ремонт подвески всех типов а/м.
ЭВАКУАТОР «УРАГАН» Тел.: 38-53-92; 8-903-659-13-77; 8-910-940-87-28.	ЭВАКУАТОР. Круглосуточная ЭВАКУАЦИЯ автотранспорта.
Автосалон «LADA» Тула, ул. М. Смирнова, 2, круглосуточно. Тел.: 30-87-87, 8-910-700-74-47.	ЭВАКУАТОР УСЛУГИ АВТОСЕРВИСА (с 9.00 до 18.00, без выходных).
Автосервис «ФАЭТОН» Тула, ул. 5-я Криволученская, 3.5, с 9.00 до 20.00, тел.: 44-48-37, 8-903-659-91-88, 8-906-626-31-20.	Покрасочные работы любой сложности, компьютерный подбор красок, полировка, полный антикор, антигравий, вклейка стекол. Геометр. ремонт кузова на растяжном стапеле. Жестяно-сварочные работы. Ремонт иномарок, отеч. а/м: двигатели, трансмиссия, подвеска. Комп. диагностика отеч. а/м, установка сигнализации, автомузыки, шумоизоляция. Предпродажная подготовка а/м.
«ТулаЦентрГАЗ-СТО» Тула, ул. Волнянского, 3, тел. 35-64-93.	Все виды ремонта и ТО а/м ГАЗ, ВАЗ, ИЖ. Кузовной ремонт и покрасочные работы с комп. подбором красок. Антикоррозийная обработка. Диагностика инжекторных и карбюраторных двигателей. Установка автосигнализаций и аудиосистем. Развал-схождение. Постоянным клиентам скидки до 20%.
Автосервис на ДЕМИДОВСКОЙ Тула, ул. Демидовская, 179-а, заезд с ул. Демидовской, тел.: 34-10-01, 34-61-22, с 8.00 до 20.00, без вых.	Автомойка, комп. развал-схождение, ТО-ТР а/м всех марок, компьютерная диагностика автомобилей AUDI, VOLKSVAGEN, SKODA, DAEWOO, ВАЗ, ГАЗ. Ремонт генераторов, стартеров, автоэлектрика. Покраска, полировка, подбор автоэмалей. Вклейка стекол, ремонт бамперов. Кредит.
Автотехцентр «OPEL» Официальный дилер GM Тула, Московское шоссе, 2-н, с 9.00 до 18.00, воскр. - с 10.00 до 16.00, тел.: 38-06-36, 38-06-37.	Электронная экспресс-диагностика подвески. Диагностика, ремонт, настройка систем впрыска топлива. Ультразвуковая очистка форсунок бензиновых двигателей. Диагностика, ремонт, заправка систем кондиционирования. Установка сигнализаций и аудиоаппаратуры.
Автоателье «КАНТ» Тула, ул. Каракозова, 1-а, с 9.00 до 21.00, без обеда, выходной - воскр. Тел.: 40-51-51, 38-49-50.	Установка автосигнализаций и аудиосистем (большой выбор), антикоррозийная и антигравийная обработка, тонирование и вклеивание стекол, ремонт электрооборудования.
Автосервис «АТОЛЛ» Тула, ул. Штыковая, 24, с 8.00 до 20.00, без обеда и без выходных, тел. 47-22-70.	Высококачественные кузовные, арматурные, малярные работы, компьютерный подбор красок, стапель, вклейка стекол, ремонт бамперов, антигравий, полировка а/м. Низкие цены.
Автосервис «МЕНДЕЛЕЕВСКИЙ» ИП Таратынов В. В. Тула, пос. Первомайский, ул. Шоссейная, 1-б, с 9.00 до 19.00, без выходных. Тел. 8-910-947-35-17.	Ремонт ЗИЛ-бычок и др. груз. а/м. Ремонт электрооборудования груз. и легковых а/м. Установка сигнализаций. Выезд мастера к месту поломки. Жестяно-сварочные работы. Покраска а/м. Ремонт а/м ВАЗ, ГАЗ, УАЗ, «ОКА», «ГАЗель», М-2141. Ремонт карбюраторов. Ремонт ходовой части, КПП всех видов, ремонт двигателей. Ремонт иномарок: мотор, ходовая, в т. ч. дизель. Форма оплаты любая. Гарантия.
Автосервис «ПОЧИН» Тула, ул. Галкина, 284, с 9.30 до 20.00, без выходных, тел.: 43-00-80, 8-910-940-41-26.	ТОНИРОВАНИЕ 5 лет гарантии. Компьютерная диагностика двигателя автомобиля.
АВТОЦЕНТР «ФиБ» Тула, ул. М. Жукова, 9, ежедневно, без выходных. Тел.: 33-99-98, 33-99-99.	Кузовные работы любой сложности с измерительными системами, компьютерная программа геометрии (размеров) кузовов всех а/м, в т. ч. и рамных. Профессиональная покраска, компьютерный подбор эмали (PPG). Диагностика, ремонт систем впрыска топлива, заправка систем кондиционирования, электронная экспресс-диагностика подвески. Ремонт двигателей, АКПП, КПП. Компьютерный развал-схождение. Автомойка. Химчистка. Шиномонтаж. Балансировка. Приглашаем к сотрудничеству корпоративных клиентов. **НОВИНКА! Техническое обслуживание, гарантийный ремонт, установка холодильных агрегатов в рефрижераторах. Установка предпусковых подогревателей двигателей автомобилей в зимний период.**

АВТОСТРАХОВАНИЕ
Автогражданка и Автокаско
ВНИМАНИЕ!
Новая услуга!
Юридическая помощь в оформлении документов и бесплатный выезд АВАРИЙНОГО КОМИССАРА на место ДТП
ВСЕ ВИДЫ СТРАХОВАНИЯ
ГЕОПОЛИС СТРАХОВОЕ ОБЩЕСТВО
ФИЛИАЛ "МОСБАСС"
Тула, ул. 9 Мая, 1 (1-й этаж), 24-97-94, 33-30-42
Лицензия Федеральной службы страхового надзора С № 044877

Лиц. 0415/01670 от 29.12.2004 г. выд. деп. обр. ТО
ЮНОШЕСКАЯ АВТОМОБИЛЬНАЯ ШКОЛА ОАО "Тулаавтотранс"
подготовка водителей категорий
А, В, ВС, Е.
Набор в вечерние, дневные группы и группы выходного дня.
•ТУЛА, ул. Тургеневская, 69-а, т.: 36-34-09, 31-24-14.
•КИРЕЕВСК, ул. Л.Толстого, 23, МОСШ 7, тел. 8-254-5-13-35.

ИП ЗАКРЕВСКАЯ Г. М.
ШИНЫ
отеч., имп. пр-ва. Более 400 видов для легковых, грузовых и с/х машин.
действительно низкие цены
Тула, ул. Октябрьская, 62. Тел. 344-194.
ул. Скуратовская, 124 (без выходных).

Телефоны отдела рекламы еженедельника «СЛОБОДА»:
- **23-11-66,**
- **23-33-55.**

СЧАСТЛИВЧИК НЕДЕЛИ

УЗНАЙ СВОЕ АВТО

«Слобода» публикует фотографию автомобиля, случайно встреченного фотокором. Если вы узнали на фотографии свою машину, обязательно позвоните в редакцию в пятницу, **19 мая, в 14.00 по телефону 23-11-66.** Владельца автомобиля ждет приз от магазина «КЛАКСОН» (Тула, ул. Кирова, 153, тел. 41-21-74) - автомобильное масло.

В прошлом номере «Слободы» свое авто узнал Данил АНДРИЯСОВ.

НПО КАТОД®
Сдай старый аккумулятор и купи НОВЫЙ
•Ул. Скуратовская, 124
•Ул. Октябрьская, 54-а, т. 49-79-79
Ул. Колетвинова, 6, т.36-43-44
марки «КАТОД» со скидкой 10%
Купи 4 литра масла Q8 и получи 1 литр ДАРОМ

Колонна более чем из 50 железных коней самых крутых марок - «Suzuki», «Kawasaki», «Yamaha» в сопровождении машин ГИБДД промчала от Богучаровского поста на трассе «Москва-Крым»до площади Победы.

СЛОВАРИК БАЙКЕРА

Заж...пница - пассажирка.

Дырчик, табуретка - скутер, мотороллер с объемом двигателя 50 куб.см.

Совкоцикл - мотоцикл отечественного производства типа «Урала».

Спортбайк - спортивный мотоцикл в пластике и со спортивными характеристиками двигателя.

Чоппер - мотоцикл в стиле американских Harley-Davidson.

Корреспондент «Слободы» Ольга Трифонова - «заж...пница» гонщика Владимира на «Kawasaki ZZR 1100». Совет байкеров - надеть очки для защиты глаз от пыли и насекомых и не разевать рот на скорости больше 150 км - Ольга выполнила только наполовину. Эмоции переполняли и требовали выхода. А сам байкер был в подшлемнике - чтобы лицо не обветривалось и шлем плотнее сидел.

С гаишниками у байкеров отношения особые. Многие байкеры разгоняются так, что радар не может зафиксировать скорость. Гнаться за байкером бесполезно, но если патруль все же преследует, байкер скидывает шлем. У гаишников негласное правило: за такими водителями не гоняться - вдруг разобьется.

НА БАЙКЕ ПО ПРОСПЕКТУ

Кто из нас не провожал восторженным взглядом несущийся с ревом байк, в глубине души мечтая о такой же игрушке! Корреспондент «Слободы» Ольга Трифонова по заданию редакции стала байкером.

ПРОКАТИТЬСЯ по городским улицам в качестве пассажира меня пригласили ребята из всемирно известного клуба «Outlaws» («Слобода» писала о них 10.05.06 г.).

Наша колонна проехала через всю Тулу с севера на юг. Рев от байков стоял, как на взлетной полосе. У припаркованных авто срабатывала сигнализация. Водители встречных машин высовывались из окон и сигналили, приветствуя процессию. Прохожие раскрывали от удивления рты, пассажиры троллейбусов и автолайнов буквально прилипали носами к окнам. А молодежь фотографировала процессию на камеры мобильников.

На байке я проехала почти 35 км. Потом болели все мышцы, лицо онемело от ветра, в голове стоял шум от мотора, а волосы спутались и были похожи на мочалку. И все-таки это был такой драйв!

В начале мая тульские байкеры открывают сезон. На дорогах уже можно встретить мотоциклистов на спортбайках, чопперах (классических моделях с удлиненной вилкой), скутеристов и даже совкоциклистов.

Все они входят в негласные братства, в каждом из которых свои законы.

- Мы с друзьями создаем Тульский мотосоюз, куда входят городские спортбайкеры, - говорит тульский байкер Дмитрий Власов. - Мы никогда не пьем за рулем, стараемся не нарушать правил. Обожаем скорость и мотопробеги. Для нас байки - это жизнь и своя философия. Также занимаемся стантрайдингом (трюками). К примеру, отжигаем резину заднего колеса - стоя или в движении за счет его прокручивания на скорости выписываем на асфальте пируэты.

Спортбайкеры встречаются каждый вечер после работы на площади Восстания или возле Комсомольского парка. Многие подъезжают покрасоваться на мотоциклах к Центральному парку. Новичков принимают с радостью. Присоединяйтесь!

Чопперисты собираются в клубе «Черный легион» (ул. Володарского, 1, тел. 37-10-97). Но их не так много - около 20 человек. Эти байкеры, как правило, не гоняют по улицам, а разъезжают с достоинством.

У БАЙКЕРОВ есть свои приметы. К примеру, садиться на мотоцикл нужно только справа. А перед этим топнуть ногой по земле.

Если шлем падает на землю - это нехороший знак. Чтобы не было беды, его обязательно нужно надеть на голову и удариться еще раз об землю.

Шлем рядом с передним колесом стоящего у обочины байка означает, что байкеру требуется помощь. Ни один уважающий себя мотоциклист не проедет мимо.

Фото Андрея ВАРЕНКОВА.

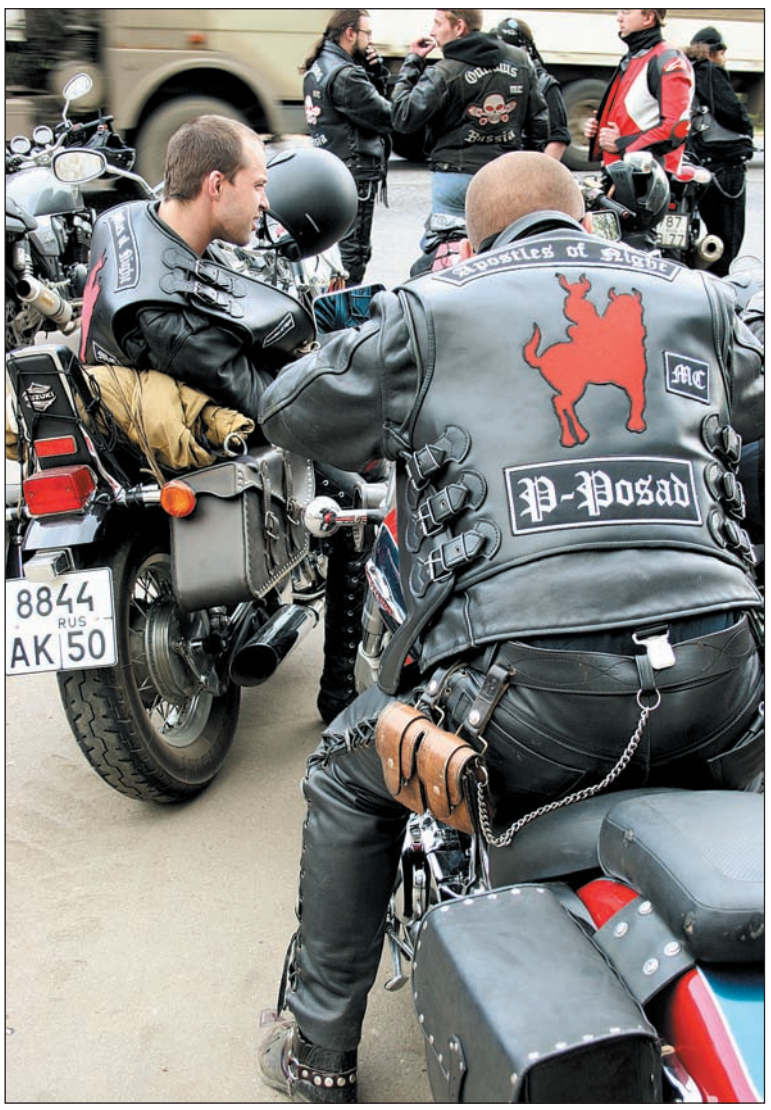

Настоящий байкер - в косухе, кожаных штанах и блестящем черном шлеме. Такая одежда не продувается ветром. Настоящую косуху невозможно пробить даже ножом. В такой амуниции можно путешествовать на большие расстояния. А вообще байкеры народ простой, поэтому каждый одевается так, как ему удобно.

БОЛЬШИЕ ГОНКИ НА МАЛЕНЬКИХ АВТО

Юрий Нечепуренко 50 лет гонял на маленьких машинках и «заразил» своим увлечением 8-летнего сына Константина. Пацан хочет повторить успехи отца и стать чемпионом России.

АВТОГОНЩИК ВСЕГДА В БЕЗОПАСНОСТИ

Автомоделированием Юрий Нечепуренко заинтересовался еще будучи школьником. За 50 лет, которые Юрий Григорьевич увлекается автомоделированием, он несколько раз выиграл чемпионские титулы и даже стал лучшим пилотом России.

Сейчас квартира семьи Нечепуренко напоминает мини-гараж. Одна из комнат полностью выделена для двух десятков моделей радиоуправляемых машин, самолетов и вертолетов. Есть даже метровая летающая тарелка! Полки заставлены запасными колесами, элементами питания, кузовами машин. Одним словом, боксы «Формулы-1», только в миниатюре!

Полтора года назад Юрия Григорьевича пригласили в качестве эксперта на тульские соревнования автомоделистов. Тогда его сыну было всего 7, но он участвовал в гонках. Мальчуган отлично завершил гонку, заняв место в первой шестерке.

В нынешнем сезоне Костя уже успел поучаствовать в нескольких этапах Кубка России. И в первой квалификации стал шестым, на других этапах получил свой первый подиум - занял третье место.

По словам Кости, гонки маленьких машинок по эмоциональному накалу ничуть не уступают большим автогонкам. Что чувствует драйвер модели? Да то же самое, что Шумахер на трассе! Только у автомодели есть один большущий плюс - управляя ею, можно не опасаться ДТП. Даже в запредельных режимах. Драйвер всегда в полной безопасности!

«ФОРМУЛА-1» В МИНИАТЮРЕ

...Истекают последние мгновения финальной гонки - в завершающий поворот лидеры входят нос в нос... Но вот одна из машин срывается в глубокий занос. Через секунду победитель проносится под клетчатый флаг, а проигравший... поднимает свой автомобиль и уходит, еле сдерживая слезы.

В нашей стране существует два вида соревнований по автомодельному спорту: Чемпионат России и Кубок России.

В Чемпионате гонщики сначала проходят квалификационные старты - так определяются места для старта в основной гонке. Машина, ставшая в квалификации лучшей, начнет гонку, находясь ближе всего к стартовой линии. Второй - дальше на 2 м, и так далее. По сигналу машины одновременно стартуют. Чемпионом становится тот, кто первым пересечет финишную линию.

Кубок страны напоминает «Формулу-1». Соревнования проходят в несколько этапов, как правило, 10-12. Чемпион определяется по набранным в итоговом зачете очкам.

Соревнования на отдельных этапах проходят по следующей схеме. Вначале участники проходят квалификационные заезды, по итогам которых десятка лучших попадает в финал «А». Остальные распределяются в финалах «В» и «С». В итоге, как правило, 12 первых пилотов получают зачетные очки. Первому достается 20 баллов, двенадцатому всего 1 балл.

ЛЕТНИЕ И ЗИМНИЕ ТРАССЫ

Соревнования бывают летние (май-сентябрь) и зимние (октябрь-апрель). В летних обычно принимают участие автомобили с двигателями внутреннего сгорания на открытых асфальтированных трассах.

Зимние соревнования проводятся в закрытых помещениях (школьные спортзалы) на моделях с электродвигателями.

Вид трассы на соревнованиях может быть произвольным. Но чаще организаторы повторяют трассы «Формулы-1».

КАКИЕ БЫВАЮТ МАШИНКИ?

В настоящее время существует два вида радиоуправляемых машин: те, которые уже собраны и готовы к соревнованиям, и собираемые. Все машинки управляются с помощью пультов дистанционного управления.

Собранные машинки - самые примитивные. Их «внутренности» не отличаются друг от друга. Для начинающих спортсменов они наиболее удобны, так как сразу можно учиться водить. Минимальная стоимость моделей для начинающих - 5000-7000 рублей.

Полупрофессиональными и профессиональными считаются собираемые модели. Они напоминают большой конструктор со множеством деталей. Здесь можно самому выбирать резину, модель и мощность двигателя, одним словом, почувствовать себя конструктором гоночного автомобиля! Стоимость профессиональных моделей может достигать нескольких тысяч долларов! «Машинные» детали продаются в специализированных магазинах.

КАК СТАТЬ ГОНЩИКОМ АВТОМОДЕЛЕЙ

В Туле существует клуб любителей моделирования на базе магазина «Хобби-центр». Вступить в клуб может любой желающий, имеющий хотя бы одну модель. Соревнования проходят в «Хобби-центре» каждые выходные.

В последнее время модно устраивать гонки автомоделей в офисах и на дачах. Для гонок годится любое покрытие - асфальт, линолеум, ковровое покрытие. Трассу можно нарисовать мелом, а повороты обозначить любыми предметами, хотя бы бутылками с газировкой.

Для гонок нужны как минимум две машинки. Но чтобы получить максимум удовольствия, лучше использовать четыре.

Готовясь к соревнованиям, отец и сын Нечепуренко вечерами устраивают гонки в гостиной своей квартиры.

ИЗ ЧЕГО СОСТОИТ АВТОМОДЕЛЬ

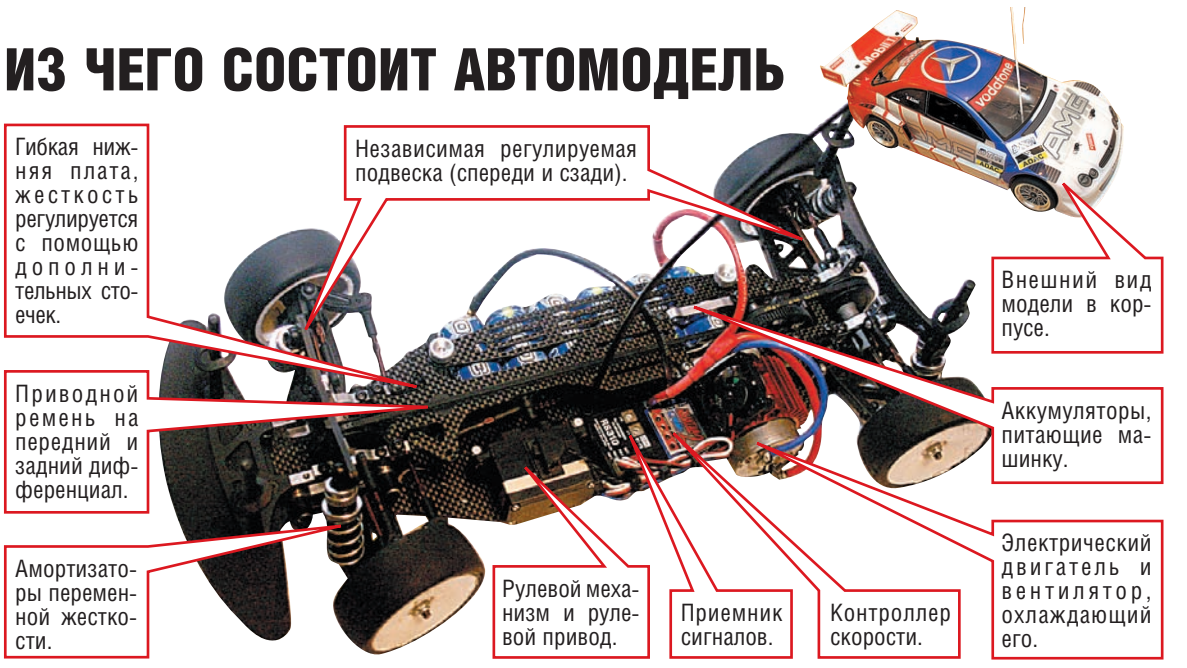

КОММЕНТАРИЙ ПСИХОЛОГА

ПОЧЕМУ ВЗРОСЛЫЕ УВЛЕКАЮТСЯ МАЛЕНЬКИМИ МАШИНКАМИ?

Психолог УВД Тульской области Галина ЗОЗУЛЯ:

- Как правило, это увлечение возникает из-за нереализованности детской мечты. Бывает, что ребенок в детстве мечтал о красивой машине, и во взрослом возрасте он пытается исполнить свою детскую мечту.

Иногда такие увлечения могут появляться, если человек, уже будучи взрослым, мечтает о чем-то большом, но его мечта не совпадает с возможностями. Подобным увлечением он пытается хоть как-то ее компенсировать.

Дмитрий БУЗИН. Фото Сергея Киреева.

УЮТНЫЙ ДОМ

Воспользовавшись предложениями, размещенными на этой страничке, вы сможете создать свой идеальный дом – с уютным и стильным интерьером, отражающим именно ваши привычки, традиции, мироощущение.

САЛОН СВЕТА «АКСЕЛЬ»

С помощью света в доме можно создать целую гамму настроений. Хотите жить ярче - ваш путь в салон света «АКСЕЛЬ»

ВНИМАНИЕ, АКЦИЯ! **Распродажа коллекции Италии по спеццене.**

Все, что вы увидите, без преувеличения можно назвать произведением искусства. В ассортименте салона множество разнообразных коллекций светильников и люстр: ХАЙТЕК, БАМБУК и РАТАНГ, МОЗАИКА и ФЛОРИСТИКА, модная серия ГАЛОГЕНА и т. д.

Салон **«АКСЕЛЬ»** работает с проверенными фирмами-производителями Италии, Чехии, Польши, Китая. В ассортименте салона более 2500 видов светильников. Вам нужен особенный дизайн? В салоне **«АКСЕЛЬ»** грамотные консультанты помогут подобрать именно то, что нужно - необычные светильники в виде аквариумов, люстры из цветного стекла и ракушек, светильники под ковку с открытым светом в виде свечей и многое другое. Приходите и все увидите сами.

Ваши яркие фантазии живут в салоне света **«АКСЕЛЬ»**!

Салон света «АКСЕЛЬ»: пр. Ленина, 117, тел. 33-15-81.

«ШТОРЫ» И «КАРНИЗЫ»

Шторы - важнейший элемент стильного и уютного интерьера. А подчеркнуть красоту штор смогут правильно подобранные карнизы.

ВНИМАНИЕ, АКЦИЯ! **При покупке на сумму более 3000 рублей предоставляются скидки. Торговля в кредит.**

В ТЦ «Мастер» вас ждут сразу два магазина, специализирующихся на декорировании окон. **Здесь вы найдете то, что искали!**

В магазине «ШТОРЫ» опытные дизайнеры разработают модели из выбранных вами тканей. Здесь же богатый выбор кистей, шнуров, бахромы и т.д.

В магазине «КАРНИЗЫ» представлено множество разнообразных карнизов (более 3000 моделей), каждый из которых неповторим. Например, в коллекции «Superia» изящно сочетаются традиции прошлого и веяния современной моды. Для любителей четких линий и чистых форм идеально подойдет коллекция «High Tech», есть карнизы багетные «Болонья» (Германия) и т.д.

Исполнение заказа в срок от 3 до 14 дней. Услуги дизайнера и замер бесплатный. Также вы можете заказать выдержанные в одном стиле шторы, покрывала, декоративные подушки и т.д.

ТЦ «Мастер», «Шторы» - б. 232/3, тел. 20-61-77, доб.134 ,
«Карнизы» - б. 214 , тел. 20-61-77, доб. 143.

САЛОН МЕБЕЛИ И ШТОР «ГРАНАТ»

Удобная и красивая мебель, шикарные шторы - необходимые атрибуты современного жилища. Только грамотно подобранные, соответствующие стилю вашей квартиры, дома они создадут ощущение уюта и комфорта.

Если вы хотите эффектно оформить и укомплектовать мебелью квартиру, офис, гостиницу, бар или ресторан - спешите в **«ГРАНАТ»**.

Здесь вам предложат разнообразную мебель от ведущих производителей Италии и России: гостиные, спальни, кухни, прихожие, детские комнаты, мягкую мебель, рассчитанные на широкий круг, а также офисные варианты мебели, мебель для отдыха из ротанга. Возможен заказ по каталогам.

Опытные консультанты и дизайнеры помогут вам создать текстильный дизайн помещений, сориентироваться в большом выборе штор и карнизных систем. Разнообразие тканей, их расцветок, фактур в **«ГРАНАТЕ»** столь велико, что сможет удовлетворить любой вкус.

Салон мебели и штор «ГРАНАТ»: проспект Ленина, 44, тел. 36-25-42.

СЕНСАЦИЯ НА РЫНКЕ ДИВАНОВ

Каждый человек хочет обставить квартиру или дом современной, удобной и красивой мебелью, отвечающей законам эргономики, и создать жизнерадостную обстановку. Такими качествами обладает мебель, представленная в магазине «Гелиос».

Что самое главное в жизни человека? Ответить на этот вопрос каждый может по-разному. Но для большинства главным атрибутом нормального существования является сон. И каждый согласится, что просыпаться среди ночи от скрипа дивана не в радость даже самому ярому противнику такой формы отдыха.

Решение этой проблемы предлагает магазин «Гелиос». В магазине есть мягкая мебель подмосковной фабрики «Одекс», которая первой в России запустила в производство мебель нового поколения с сенсационно-анатомическими свойствами. В ее конструкции применяются блоки независимых пружин «покет спрингс», которые до этого использовались при изготовлении дорогих элитных матрасов. Каждая пружина в блоках упакована в отдельный карман, поэтому они не соприкасаются друг с другом и не скрипят при эксплуатации.

Совершенно новый подход к производству мягкой мебели, предложенный фабрикой «Одекс», уже по достоинству оценили специалисты. Все они сходятся во мнении, что это начало формирования нового рынка мягкой мебели, полезной не только для отдыха, но и для здоровья покупателей.

Мягкая мебель, подобная той, что предлагает тулякам магазин «Гелиос», в Европе несколько лет пользуется огромным спросом. А для России диваны, кровати, кресла с акцентом на улучшенные анатомические свойства - совершенно новый рынок, и компания «Одекс» является его основателем.

Магазин «ГЕЛИОС»:
Красноармейский пр., 38,
тел. 36-84-92.

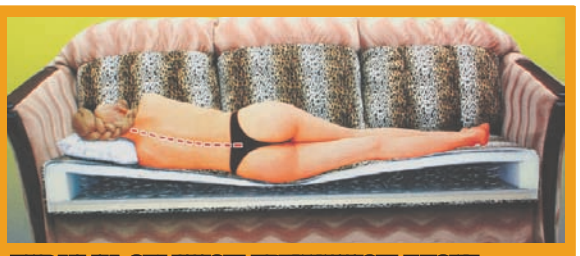

ДИВАН НА ОБЫЧНОМ ПРУЖИННОМ БЛОКЕ.

ДИВАН НА ПРУЖИНАХ «POCKET SPRINGS».

В ЧЕСТЬ ОЧЕРЕДНОЙ ПОБЕДЫ НА МЕЖДУНАРОДНОЙ ВЫСТАВКЕ

"ЕВРОЭКСПОМЕБЕЛЬ/EEM-2006"

19, 20, 21 МАЯ

СКИДКА 20%

НА НОВЫЙ АССОРТИМЕНТ МЕБЕЛИ

"Салон мебели", пр. Ленина, 76, тел. 35-51-35
"Салон мебели", Красноармейский пр-т, 34, тел. 36-96-40
"Салон кухни", Красноармейский пр-т, 38, тел. 27-89-38

ВОПРОС-ОТВЕТ

КАК СДЕЛАТЬ ЕДИНУЮ СТОЛЕШНИЦУ?

У меня на кухне стоит гарнитур - отдельные шкафы и тумбочки. Очень хочу сделать единую столешницу, чтобы между тумбочками ничего не падало. Как это сделать, не меняя гарнитур?

Надежда Ивановна, Тула.

Кухня с одной большой столешницей - стильная и удобная. Главное условие - мойка должна быть врезная, а газовая плита - встроенная. Если вы хотите оставить прежнюю плиту, то по краям шкафов и мойки, которые находятся рядом с плитой, придется установить металлические профили, чтобы края не коробились от жары и не обгорали.

Самый экономный вариант - столешница из ДСП с влагостойкой пропиткой. Она защитит столешницу от воды и предотвратит вспучивание и разбухание. Обойдется такая столешница в 1000 рублей за погонный метр. Это наиболее удачный вариант на небольшие шестиметровые кухни в «хрущевках».

Вариант люкс - столешница из натурального камня. Правда, такая кухня влетит в копеечку - за 1 погонный метр мрамора или гранита придется выложить от 10 000 рублей. Кроме того, за установку плиты и мойки придется отдать около 30-40% от стоимости камня.

Мраморная столешница выглядит богато, но имеет ряд недостатков. Она состоит из кусков мрамора. Этот камень не очень устойчив к бытовой химии. Со временем он потускнеет и начнет разрушаться от моющих средств.

Гранит - камень с зернисто-кристаллической структурой и разнообразной цветовой палитрой. Но некоторые виды этого камня имеют радиационный фон. Поэтому специалисты предостерегают устанавливать такие столешницы дома.

Отличная альтернатива - искусственный камень. Стоит он примерно столько же, сколько и натуральный, но в него проще врезать бытовую технику.

Модная и удобная фишка - столешница, плавно переходящая в подоконник. Такая кухня будет выглядеть очень стильно. А на подоконнике можно разместить комнатные цветы.

Чтобы изготовить столешницу на заказ, нужно обратиться в мебельный салон. Специалисты замерят кухню и выполнят заказ в среднем в течение месяца.

Большинство тульских фирм не берут дополнительных денег за установку столешницы.

Ольга ТРИФОНОВА.

ЧТО МОЖЕТ УПРАВЛЯЮЩАЯ ДОМОМ КОМПАНИЯ

Одним из способов управления многоквартирным домом без участия ЖЭУ является выбор управляющей компании. В чем сущность такого управления, рассказывает исполнительный директор УК «Данажилсервис» Сергей Кириллович ЛЯМИН.

УПРАВЛЯЮЩАЯ ком-пания - юридическое лицо (ООО, ОАО, ЗАО), основным видом деятельности которого является управление жилищным фондом и оказание жилищно-коммунальных услуг. Помимо этого управляющая компания может оказывать собственникам жилья дополнительные услуги в рамках договора оказания жилищно-коммунальных услуг, например, консультационные услуги, проведение исследований в сфере экономики, юридическое сопровождение (представление интересов собственников дома в суде по вопросам капитального ремонта), урегулирование договорных отношений с субподрядными организациями, контроль качества оказания услуг подрядными организациями, борьба с неплательщиками за жилищно-коммунальные услуги.

Управляющие организации имеют возможность поддерживать в хорошем состоянии как отдельные дома, так и микрорайоны.

Управляющая организация, имея договоры с рядом жилых домов, может экономически более выгодно и эффективно содержать жилой фонд.

В настоящее время МУ «ГСЕЗ» аккумулируя все платежи, поступающие от населения по всему городу, распределяет их на ремонт тех жилых домов, состояние которых достигло критического предела. Деньги, отданные на содержание жилья, идут на ремонт «соседних» домов, в то время как другие дома постепенно ветшают. В этом плане новый Жилищный кодекс делает шаг вперед к обслуживанию жилья: деньги, поступившие на счет управляющей компании от жильцов конкретного дома, будут расходоваться только на благоустройство этого дома, а не на содержание других домов.

О том, как правильно заключить договор управления многоквартирным домом и как не попасть в руки мошенников, читайте в ближайших номерах «Слободы».

Записал Дмитрий БУЗИН.

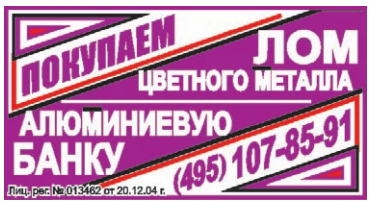

ВОПРОС О СМЕНЕ ПОЛА

Когда делаешь ремонт, обязательно встает проблема пола! О том, как правильно выбрать напольное покрытие, рассказывают специалисты магазина «Пол и потолок».

ВЫБИРАЯ покрытие для пола, нужно учитывать особенности вашей квартиры и даже вашей семьи. Только тогда новые полы прослужат вам максимально долго.

ХОЛОДНАЯ И СЫРАЯ КВАРТИРА. Если вы живете на первом этаже и от полов веет холодом и сыростью, для вашего дома идеально подойдет пробка. Она изысканно смотрится и обеспечивает великолепную теплоизоляцию.

Для холодных полов также можно выбрать паркетную доску (дерево само по себе очень теплый материал) или более доступный вариант – ламинат, но на пробковой подложке.

ДЕТИ НА ВЕЛОСИПЕДАХ. Когда в семье растет малыш, полы неминуемо подвергаются большой нагрузке: ведь дети больше всего играют именно на полу, царапая его игрушками, колесиками ходунков и велосипедов. Магазин **«Пол и потолок»** советует постелить в квартире ламинат 32-33 класса прочности. Его применяют даже в спортзалах, он не царапается, не истирается и не выгорает.

КУХНЯ. На кухне мы проводим больше всего времени, а значит, покрытие для пола должно быть особенно прочным и легким в уходе - таким, как плиточный ламинат от магазина **«Пол и потолок»**. Он укладывается легко и быстро, без лишней грязи, и ничем не уступает плитке: он гораздо теплее и благодаря специальной пропитке не боится влаги.

ЕВРОШИК. Если вы делаете в своем доме шикарный ремонт, то и полы должны выглядеть соответственно. В магазине **«Пол и потолок»** вы сможете подобрать такое экологически чистое и красивое покрытие, как паркетная доска. От богатства оттенков глаза разбегаются - на любой вкус и под любой интерьер.

Отделка пола станет изюминкой интерьера, если вы выберете пробковые панели разных цветов или со шпонированными вставками. Из пробки можно выкладывать на полу картины!

Для людей, ценящих роскошь, магазин **«Пол и потолок»** предлагает штучный паркет из бамбука – «вечного» водостойкого материала, который десятки лет будет радовать вас своей красотой!

Екатерина БЕЛОВА.

МАГАЗИН «ПОЛ И ПОТОЛОК»:
Тула, Красноармейский пр., 21, тел./факс 20-79-20.

Удачно выбранное напольное покрытие сделает каждый уголок вашего дома теплым, уютным и стильным!

НА ПРАВАХ РЕКЛАМЫ

ФРЕГАТ
пластиковые окна
KBE
оконные технологии
PLAFEN
оконные системы
кредит
гибкая система скидок
5-камерный профиль KBE по цене 3-камерного
ООО "ФРЕГАТ"
ул. Советская, 2 (ДК ТОЗ), т.: 30-79-17, 38-76-48

ООО "ЕВРОСТРОЙ"
"ЕВРОПРОФИЛЬ"
ПЛАСТИКОВЫЕ
ОКНА
KBE
за 2 дня
СКИДКИ
ПОДАРКИ
Тула, ул. Морозова, 1-б, оф. 210.
Тел.: (0872) 31-19-44, 36-77-19.
Тел./факс (0872) 31-23-56 (доб. 123).

СКИДКИ КАЖДОМУ от 100 до 300$
KBE greenline
ЭРРА
оконные конструкции
пластиковые ОКНА
ПРОЧНОСТЬ, ПРОВЕРЕННАЯ ВРЕМЕНЕМ
т. 700-319
Тула, ул. Октябрьская, 24 (цокольный этаж), без вых.

ООО АДРЕНАЛИН
aluplast
Германия
ПЛАСТИКОВЫЕ
ОКНА ДВЕРИ
БЕСПЛАТНО:
замер, доставка
ВЕСЕННЯЯ СКИДКА 20%
30-88-91
Тула, пр. Ленина, 57, оф. 401

ООО "ПРОФСТАНДАРТ"
ОКНА ПВХ
ДЛЯ ВСЕХ
Профиль
• weltplast сертифицирован на 40 лет!
• Жалюзи
• Кредит
откосы
• 3 контура уплотнения исключают сквозняки
• Монтаж со спецуплотнением
• Стеклопакет БОР 36 мм
• Фурнитура Roto
Тепло и тихо!
Советская, 47, ИНД-ГАРНИК, оф. 502
Тел.: 20-40-23, 36-57-86

ИП МАЛЫХИН О. А.
КРЕДИТ РАССРОЧКА
Достойное качество при доступных ценах!

Отличное качество
ГАРАНТИЯ 5 ЛЕТ!
ООО "ПРОФСТРОЙ"
ДОСТУПНЫЕ ЦЕНЫ
ПЛАСТИКОВЫЕ
ОКНА
* ПОДОКОННИКИ
* ОТЛИВЫ * ОТКОСЫ
* МОСКИТНЫЕ СЕТКИ
* ПРОФИЛЬ VEKA, PLAFEN
* ФУРНИТУРА MACO
ДВЕРИ *
ФАСАДЫ *
ПЕРЕГОРОДКИ *
Приглашаем дилеров к сотрудничеству!
КРЕДИТ
Тула, ул. Октябрьская, 21, оф. 11, тел. 47-00-30.

ИП РАКИЦКИЙ А. А.
ExpressОКНА
VEKA
Окна, создающие атмосферу тепла, уюта и спокойствия в вашем доме.
Гарантия 5 лет.
Москитная сетка в ПОДАРОК!
MONTBLANC
PLAFEN
REHAU
Тула, ул. Советская, 16, 2-й эт., тел. 30-38-97, 28-25-50.

ЕВРО ВЕК
ПРОФИЛЬ KBE ФУРНИТУРА MACO
ПЛАСТИКОВЫЕ
ОКНА
Тула, ул. Тургеневская, 59, тел./ф. 36-13-33.
Пр. Ленина, 104, оф. 12 (цок.), тел./ф. 35-40-63.

Ваши ОКНА
тел. 30-78-15
Ул. Оборонная, 31, 3-й этаж.
ИЗ НЕМЕЦКОГО ПРОФИЛЯ DIMEX
КАЧЕСТВО, ДОСТУПНОЕ ВСЕМ!
✓ПЛАСТИКОВЫЕ ОКНА, ДВЕРИ, ЛОДЖИИ
✓ПОДОКОННИКИ ✓ОТЛИВЫ
✓ОТКОСЫ ✓МОСКИТНЫЕ СЕТКИ
При покупке ДВУХ ОКОН - МОСКИТНАЯ СЕТКА В ПОДАРОК!
ИП СУНДУКОВА

Пластиковые
ОКНА
Двери
Лоджии
Откосы
Рассрочка
Тула, ул. Рогожинская, 18, т. 28-28-09.

НИЗКИЕ ЦЕНЫ - ЛУЧШЕ СКИДОК!
ПЛАСТИКОВЫЕ
ОКНА
ДВЕРИ ЛОДЖИИ ЖАЛЮЗИ
РАССРОЧКА ПОДАРКИ
Тула, ул. Оборонная, 12, 2-й эт., оф. 1.
Тел.: 30-42-32, 30-42-29.

СПЕZОКНА
ИП АНДРИШЕВСКАЯ К. О.
Красиво жить не запретишь...
▪ ОКНА REHAU
встроенные жалюзи
▪ ЛОДЖИИ под ключ
▪ Бронированные конструкции (банковский ГОСТ)
▪ ОТКОСЫ ПВХ, 3 вида
Тел. 38-40-26

Пластиковые
ОКНА и ДВЕРИ
от фирмы "Гесма-ПЛАСТ"
• собственное производство
• БЕСПЛАТНО: замер и доставка
• установка откосов ПВХ
КРЕДИТ
Молодоженам СКИДКА 5%
Тула, пр. Ленина, 35, Дом быта, 2-й эт., салон-парикмахерская 2000 PLUS.
Тел.: 307-437, 305-065.
Режим работы с 9.00 до 20.00, без вых.

ЧП КУЗНЕЦОВА С. Н.
"Гарантия"
• Выбор профиля
• Балконное остекление (раздвижные алюминиевые конструкции)
• Кредит
С 1 мая по 30 июня!
БЕСПРОИГРЫШНАЯ ЛОТЕРЕЯ!
Призы: бытовая техника.
ОКНА ПЛАСТИКОВЫЕ
Тула, ул. Колетвинова, 6 (Дом быта), оф. 15. Тел. 36-49-45
Тула, Фрунз. ярм., ТЦ "Мастер", 2-й эт., м. 210, тел. 28-16-16

ВЫБЕРИ СЕБЕ ДОМ

ДОРОГИЕ ЧИТАТЕЛИ! Если вам нужно продать дом, квартиру, дачу, загородный коттедж, обращайтесь в отдел рекламы еженедельника «Слобода» по адресу: Тула, пр. Ленина, 116, 1 этаж. СПЕШИТЕ! Объявление с фото стоит всего 236 руб. (в т.ч. НДС 18%).

НОВОСТРОЙКИ

от 17000 р./м²

1-, 2-, 3-комн. кв. от 37 до 115 кв. м., по ул. Щегловская засека, 30, потолок - 3,2 м, улучшенная планировка, пластик. Стеклопакет, экологически чистый р-н, гибкая система расчетов, срок сдачи - 4 кв. 2006 г. **ЗАО «СТРОЙАЛЬЯНС»**, 34-39-13.

от 23000 р./м²

14-этажный жилой комплекс на ул. С. Перовской/Л. Толстого. 1-, 2-, 3-, 4-комн. квартиры общ. пл. от 45 до 150 кв. м. Сдача - 1 полуг. 2007 г. Без отделки и сан.-тех. приборов. Улучшенная планировка квартир. Индивид. отопл. Возм. кредит в банке на длительный срок. **ОАО «ТСО «ТУЛЬСКИЙ ДОМ»**, тел.: 31-63-31, 8-910-166-06-06.

от 27000 р./м²

4-комн. кв. 2-уровневая (5-6 эт.) в 10-эт. кирпичном доме по ул. Л.Толстого/С.Перовской. Индивид. отопление, стеклопакет, алюм. радиаторы. **ЗАО «МИРТЕКС»**, тел. 36-44-48.

от 19000 р./м²

Мн.-эт. кирп. жил. дом по ул. Михеева. 1-, 3-комн. кв. пл. от 45 до 90 кв.м. Срок сдачи - 4 кв. 2006 г., б/отделки, улучш. планировка. Возможен кредит и взаимозачет старого жилья. **ОАО «ТСО «ТУЛЬСКИЙ ДОМ»**, тел.: 31-63-31, 8-910-166-06-06.

КОТТЕДЖ

150000 $

Коттедж на Новомосковском шоссе. Общ. пл. 250 м², 2 эт., лоджия, гараж, 25 соток, все коммуник., стеклопак., металлочерепица, АГВ, теплые полы, под отделку. ТОРГ. Тел. 8-910-701-60-74, Александр.

18000 р./м²

Два 9-эт. крупнопанельных дома по ул. Замочной/Степанова за ТЦ «Пролетарский». 2-, 3-комн. кв., пл. от 52 до 71 кв.м, б/отд., б/сантехники. Срок сдачи - 3 кв. 2006 г. Улучш. планировка, пластиковые окна. Офисные помещения. Возможность кредита СБ. **ОАО «ТСО «ТУЛЬСКИЙ ДОМ»**, тел.: 31-63-31, 8-910-166-06-06.

НОВОСТРОЙКИ

30000 р./м²

2-, 3-комн. кв. в 9-эт. кирпичном доме по ул. Демонстрации, 1-б (II очередь). Пластиковые стеклопакеты, улучшенная планировка, индивидуальное отопление. Окончание строительства - 4 квартал 2007 г. Застройщик **ООО «СТРОМСЕРВИС ПЛЮС»**. 21-62-24.

от 18000 р./м²

1-, 2-, 3-комн. квартиры площадью от 42,5 до 81,59 кв.м **в 14-этажном одноподъездном кирпичном ширококорпусном доме по ул. Хворостухина (жилой комплекс «Гулливер»)**. Дом сдан. **АГЕНТСТВО НЕДВИЖИМОСТИ «ВАШ ДОМ».** Тел.: 31-01-01, 318-678.

16500 р./м²

1-, 2-, 3-комн. квартиры площадью от 42,5 до 81,59 кв.м **в 14-этажном двухподъездном кирпичном ширококорпусном доме по ул. Хворостухина (жилой комплекс «Гулливер»)**. Сдача - 2 кв. 2007 г. **АГЕНТСТВО НЕДВИЖИМОСТИ «ВАШ ДОМ».** Тел.: 31-01-01, 318-678.

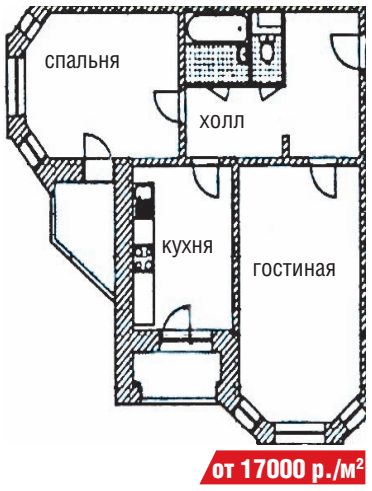

от 17000 р./м²

2-комн. кв. в 14-этаж. кирп. 2-подъездном жил. дом по ул. Хворостухина (жилой комплекс «Гулливер») - пл. 62,62 кв.м. 11-метровая кухня, комн. - 19,33 и 14,29 кв.м, просторная прихожая, разд. санузел, 2 эркера, 2 балкона - пл. по 3,5 кв.м. **АГЕНТСТВО НЕДВИЖИМОСТИ «ВАШ ДОМ».** Тел.: 31-01-01, 318-678.

От 18000 р./м²

1-, 2-, 3-комн. кв. в 9-эт. кирпичном жилом доме по ул. Староникитской. Застройщик ООО **«СТРОМСЕРВИС ПЛЮС»**: 21-62-24.

19600 р./м²

9-эт. каркасно-кирпичн. жил. дом в мкр. Зеленстрой, около Платоновского парка. Улучшенная планировка квартир. Индивид. отопл. Без отделки и сантехприборов. 2-комн. квартиры общ. пл. 68,5 - 77,2 кв.м. Срок сдачи - 2 квартал 2006 г. Тел. 40-92-40.

21000 р./м²

10-этажный кирпичный жил. дом в мкр. Зеленстрой, около Платоновского парка. 1-, 2-, 3-комнатные квартиры общ. пл. от 51,97-92,75 м². Срок сдачи - 1 кв. 2007 г., б/отделки, б/сантехники, улуч. планировка. Индивид. отопление. **МУ «УКС г. Тулы»**, тел. 279-753, http://home.tula.net/uks

17800 р./м²

9-эт. крупнопанельный жилой дом по ул. Замочной/Марата (за ТЦ «Пролетарский»). Без отделки и санитарно-технических приборов. 1-комн. квартиры общ. пл. 39,27 кв.м, 3-комн. кварт. общ. пл. 67,5-72,0 кв.м. Срок сдачи - 2 квартал 2006 г. Тел. 40-92-40.

19000 р./м²

10-эт. кирпич. жил. дом по пр. Ленина (в р-не ст. «Южная»). Улучш. планир. квартир. Индивид. отопление. Пластик. окна. Без отделки и санитарно-технических приборов. 3-комн. кварт. общ. пл. 97,56 - 102,95 кв.м. Дом сдан. Тел. 40-92-40.

22000 р./м²

9-эт. кирп. жил. дом по ул. 9 Мая, 8 (р-н пл. Победы). Улучшенная планир. квартир, пласт. окна, б/отделки и сан.-тех. приборов. От застройщика. Срок сдачи - 4 кв. 2006 г. Индивид. подход. 1-комн. - 47 кв.м, 2-комн. - 69 кв.м, 3-комн. - пл. от 93 кв.м, 4-комн. - от 120 кв.м. Тел.: 39-87-08, 26-16-65.

От 21000 р./м²

1-, 2-, 3-, 4-комн. кв. на пересечении ул. Пионерской и ул. Тимирязева (6-эт. кирп. 5-подъездный жилой дом). 5-6 этажи – двухуровневые кв. Индивидуальное поквартирное отопление, пластиковые стеклопакеты. **Застройщик ООО «СТРОМСЕРВИС ПЛЮС»:** 21-62-24.

17700 р./м²

10-эт. панельный жилой дом по пр. Ленина, 133-в (мкр. Зеленстрой). Индивид. отопл. 3-комн. - общ. площ. 78,8 кв. м. Дом сдан. Тел. 40-92-40.

ДЕНЬГИ НА МЕЧТУ

Не прошло и месяца с тех пор, как мы с мужем поменяли свою старенькую «однушку» на новую двухкомнатную квартиру. Но оказалось, что слово «обменять» – далеко не синоним слову «переехать» - вот уже пару недель мы живем в квартире родителей...

Еще пару недель назад я со своим мужем Антоном была в шоке от старой кухни в нашей «новой» двухкомнатной квартире.

Теперь, после ремонта, нашу уютную кухоньку не узнать! Здесь не просто приятно находиться - здесь действительно хочется жить!

РЕМОНТ МОЖНО ТОЛЬКО ПРЕКРАТИТЬ!

Слов нет – одни эмоции... Кроме основного преимущества – комнат две, а не одна – в нашем новом жилье мне решительно ничего не нравится! Прежние хозяева, конечно, молодцы, что хотя бы какие-то обои поклеили на стены перед продажей квартиры, но в остальном – ПРОСТО УЖАС!!!

Как могли цивилизованные люди с момента заселения до настоящего времени жить с той же самой сантехникой, пользоваться той же самой газовой колонкой и, что самое главное, все двадцать лет мыться в одной и той же ванне – это же уму непостижимо!

Решила я дернуть мужа Антона (он у меня архитектор, если помните). Но он почему-то сразу же самоустранился от решения проблемы с ремонтом. Как он сам мне сказал, «мы и так взяли кредит на квартиру, так что лишних денег в семье нет». Но заезжать в четыре пустые стены (точнее, восемь стен – комнат-то две!) как-то не хочется...

Что делать? Короче, взяла инициативу в свои руки. Прикинула, сколько может стоить ремонт – хотя бы скромный – в нашем семейном гнездышке.

Набежало действительно прилично – 200 000 рублей! Судите сами: поставить на металлическую дверь нормальные замки, которые не вскроют на следующий же день, стоит 3 000 рублей. Заменить «вековую» проводку во всей квартире и поставить новые розетки и выключатели – около 22 000 рублей, поменять сантехнику и установить пластиковые трубы – еще 15 000 – 20 000 рублей.

На кухне нужно обязательно поменять газовую плиту и поставить вытяжку (10 000 – 15 000 рублей), купить холодильник (25 000 рублей). Плюс еще мебель кое-какую прикупить – не все же из старой квартиры везти! Ой, да, чуть не забыла окошки пластиковые – еще по 15 000 – 20 000 рублей за штуку, чтобы сквозняки зимние не донимали.

Ну и, конечно же, самое главное: ремонт в классическом смысле этого слова, замена плинтусов, переклейка обоев, подвесные потолки... То есть еще около 60 000 рублей получается!

И все это – по самому скромному варианту! Вы скажете, дорого? А вот я считаю, что на своем удобстве экономить нельзя ни в коем случае! Кроме этого, я давно взяла на вооружение старую народную мудрость: нет ничего более постоянного, чем временное. Поэтому от старых вещей и от старого «ремонта» нужно вовремя избавляться.

ОТСУТСТВИЕ ДЕНЕГ – НЕ ПОВОД ДЛЯ ПАНИКИ!

Вот только взять бы еще где-нибудь денег на воплощение всех моих планов! 200 000 рублей на дороге не валяются. Других вариантов как-то не придумалось, поэтому я решила позвонить по уже знакомому телефону 700-444 в «Пробизнесбанк» - от добра добра не ищут, может, снова помогут...

Девушка на том конце провода рассказала обо всех условиях кредита и помогла найти выход из моей проблемы. Оказалось, что при расчете суммы кредита учитываются даже те доходы, которые не подтверждены официально! Есть у меня такой небольшой приработок к официальной работе – на досуге дизайнерством занимаюсь, сумки всякие шью и прочее. Вот мое хобби и пригодилось, и бумаг никаких не нужно в банк нести! Я даже мужу решила об этом не говорить – подумала, пусть для него сюрпризом будет.

Для того, чтобы взять в кредит необходимые 200 000 рублей, потребовался один поручитель (я выбрала маму), справка о доходах в произвольной форме, заверенная бухгалтером, а также два документа, удостоверяющие личность. Кстати, пока общалась со специалистом из банка, узнала, что кредит с поручительством обходится дешевле, чем без него - там в два раза меньше ежемесячная комиссия, поэтому получается выгоднее.

Всего за один день в банке рассмотрели мое заявление, дали положительное решение и пригласили прийти за деньгами в любое удобное для меня время!

От мужа даже прятаться не пришлось: вышла я в субботу вроде как за хлебом и в той же сумке домой всю сумму принесла. Ведь офисы «Пробизнесбанка» в Туле работают даже по выходным, с 9.00 до 20.00! Ура, да здравствует цивилизация!

МЕЧТЫ СБЫВАЮТСЯ!

Нашла я тут бригаду строителей и отделочников – говорят, что одни из лучших во всем городе. Дизайн интерьера делают - просто улет: от классического до самого новаторского. Специалисты выезжают на место бесплатно, в любое удобное время (удобно, почти как в «Пробизнесбанке»), цены доступные, работают без предоплаты, предоставляют заказчику пакет документов (договор, сметы на работы и материалы, перечень работ, акт сдачи-приемки). Да еще и фотографии привозят, какие они ремонты уже делали. Ведь если фирма является для заказчика неизвестной, важно, чтобы она могла продемонстрировать качество своей работы.

Ух, как же мне понравилось работать прорабом! Целая команда мужиков – слесарей, сантехников, штукатуров и электриков, и все меня слушаются, все спрашивают, где розетку разместить, а где стенку подровнять! Сантехнику всю мне поменяли, трубы пластиковые установили – красота! Еле сдерживаюсь – от радости хочется до потолка прыгать!

Мужа позвала работу принимать – так он не поверил, что это наша квартира! Ну и сразу же примазался к моей славе: я, говорит, тоже поучаствую, договорюсь с бригадой грузчиков.

На ближайших выходных мы наконец-то переедем в свое, уже по-настоящему новое, жилье!

Счастливая обладательница свежеотремонтированной квартиры Наталья ДОБЫШ.

P.S. Кстати, моя подруга, как только увидела, какой ремонт мы себе «отгрохали», сразу же решила сделать себе такой же в своей собственной «двушке»!

P.P.S. Бригаду ремонтников подруге я посоветовала ту же, что работала у меня. А кредит ей легко дали в тульском «Пробизнесбанке»!

Хотите кредит на любые цели от 15 до 750 тысяч рублей?

Получить кредит очень просто: всего 1 звонок и 1 посещение банка!

ШАГ №1. Позвоните и заполните по телефону анкету на кредит: 700-444 (круглосуточно, без выходных).

ШАГ №2. Придите за деньгами в любой из офисов «Пробизнесбанка»

- **ул. Фрунзе, 20**
- **пр. Ленина, 64**
- **ул. Октябрьская, 83.**

НА ПРАВАХ РЕКЛАМЫ Генеральная лицензия ЦБ РФ №2412

ЧУЖОГО ГОРЯ НЕ БЫВАЕТ
ПАМЯТНИКИ
большой выбор от недорогих (1200 р.) до элитных
ВПЕРВЫЕ В ТУЛЕ! Нанесение ЦВЕТНОГО портрета, символов, рисунков на памятник
ОПЛАТА В РАССРОЧКУ
(ограды, благоустройство, страхование)
ЗАО Военно-мемориальная компания
Тел. 47-01-05. Тула, ул. Октябрьская, 17-б, ул. Оборонная, 4.
ВМК
Мы работаем для всех категорий граждан
Наши отделения: Щекино - тел. (251) 5-63-98; Плавск - тел. (252) 2-23-30; Новомосковск - тел. (262) 2-39-46; Узловая - тел. (231) 6-39-02.

БОЛЬШОЙ ВЫБОР ПАМЯТНИКОВ
ИЗ ГРАНИТА, МРАМОРА, МРАМОРНОЙ КРОШКИ в наличии и на заказ
- ФОТО НА КЕРАМИКЕ
- ОГРАДЫ, КРЕСТЫ, ЛАВОЧКИ
- ДОСТАВКА, УСТАНОВКА
- БЕСПЛАТНОЕ ХРАНЕНИЕ
- БЕСПРОЦЕНТНЫЙ КРЕДИТ
ЧП Мусаева Г. Г.
Тула, ул. Л. Толстого, 76.
Ул. Калинина, 10-а.
Ул. Демидовская, 161 (на территории храмов).
тел. 47-07-17.

Музею-усадьбе Л.Н.Толстого «Ясная Поляна»
на постоянную работу требуется
РАБОЧИЙ по уходу за животными (конюх)
Желательно с опытом работы и без вредных привычек.
За справками обращайтесь по тел.: в Туле 23-98-32, в Щекино (251) 76-1-18.

ООО «ПОМОЩЬ» Выезд агента на дом КРУГЛОСУТОЧНО
Единственная организация в Тульской области, которая оказывает
ВСЕ ВИДЫ РИТУАЛЬНЫХ УСЛУГ
от перевозки умершего до погребения, КРУГЛОСУТОЧНО
Изготавливаем деревянные, цинковые гробы (груз «200»), венки и другие предметы для погребения ПО НИЗКИМ ЦЕНАМ в широком ассортименте. Учитываем справку на погребение в сумме 1000 рублей.
Осуществляем перевозку умерших по территории России и СНГ с полным оформлением документов (морг, СЭС, таможня, справка на вывоз).
Оформим свидетельство о смерти в филиале загса при ООО «Помощь».
Тула, ул. Сакко и Ванцетти, 1 (территория областного морга), телефоны (круглосуточно): 39-45-46, 39-34-96, 34-68-80.

ПАМЯТНИКИ
ЭКСКЛЮЗИВНАЯ МАСТЕРСКАЯ
Тула, Веневское шоссе, 9 (нижн. проходные з-да "Штамп"), тел. 41-21-95.
- Изготовление памятников по предложенным эскизам и эскизам заказчика из гранита и мрамора.
- Надгробные плиты.
- Цветники.
- Изготовление оград, скамеек.
- Благоустройство могил.
ЧП Белякова О. В.
СЕЗОННАЯ СКИДКА 10%
ОПЛАТА В РАССРОЧКУ

ТРЕБУЮТСЯ
ПРОДАВЦЫ-КОНСУЛЬТАНТЫ
Девушки приятной внешности.
Возраст от 22 до 30 лет.
Запись на собеседование по тел. 27-24-67.

ЧП ИВАНОВА Н. З.
Проектирование и изготовление
ПАМЯТНИКИ
любой конструкции и конфигурации
37-57-57
Тула, Новомосковское шоссе, 18, т. 8-910-550-00-84.

ЧП ПЧЕЛКИН
ПАМЯТНИКИ
- Изготовление памятников из гранита, мрамора, натур. мраморной крошки (от 1800 р.)
- Обкладка могил тротуарной плиткой
- Комплект из гранита - 7000 р. из мрамора - 5000 р.
СПЕЦПРЕДЛОЖЕНИЕ!
При заказе комплекта ПАМЯТНИК+ЦВЕТНИК ФОТОГРАФИЯ БЕСПЛАТНО!
Тула, ул. Пролетарская, 61 (на Площадке у "катюши"), тел. 8-903-840-88-88.

Фитнес-клубу "ОЛИМП" требуются
ИНСТРУКТОРА по различным направлениям аэробики
МАССАЖИСТЫ с опытом работы
Тел. 36-98-45.
Красноармейский пр., 7, Бизнес-центр (вход со двора).

ООО "Ветта-95"
салон "СТАТИС" магазин
ПАМЯТНИКИ в наличии и по эскизам заказчика
ГРАНИТ, МРАМОР отечественный и импортный, черный и цветной
ОГРАДЫ, КРЕСТЫ, ЛАВОЧКИ, СТОЛЫ
все виды работ
СКИДКИ на определенные виды камня.
Доставка, установка.
Облицовка тротуарной плиткой .
РАССРОЧКА ПЛАТЕЖЕЙ
Хранение - бесплатно.
Цена комплекта от 4200 руб.
ТУЛА
Красноармейский пр., 27.
Ул. Металлургов, 48-а.
Новомосковское ш., 2.
Тел. (0872) 27-94-96.

ПАМЯТНИКИ
из мрамора, гранита, крошки
ОГРАДЫ от простых до элитных
ЦВЕТОЧНИЦЫ
КРЕСТЫ деревянные и металлические гранитные
ЛАВОЧКИ
СТОЛИКИ
МЕМОРИАЛЬНАЯ КОВКА
Рассрочка Кредит
ДОСТАВКА-УСТАНОВКА
ООО АЛЕКСАНДР
Тула, ул. 5-я Криволученская, 3, тел.: 40-76-17, 8-960-605-40-18.

Частное охранное предприятие приглашает на работу
МУЖЧИН в возрасте 21-45 лет
- Рост не ниже 175 см
- Работа в г. Москве
- З/п от 20 000 руб.
- Полный соцпакет
Обращаться: г. Москва, ул. Панфилова, 2, стр. 13. Тел. 8 (495) 198-55-25.

НАДОМНАЯ РАБОТА для ВСЕХ!
Выращивание грибов"вешенка" в п/э пакетах.
Доход от 4000 руб. в неделю.
38-42-19

ЧП ИВАНОВА Н. З.
СКИДКИ
Ул. Каминского, 19
ИЗДЕЛИЯ из природного камня
ПАМЯТНИКИ
Портрет и надпись включены в стоимость
Памятники участникам ВОВ бесплатно
Страхование памятников!
СПЕЦПРЕДЛОЖЕНИЕ!
Стела (гранит) 1000х500х50
Подставка + цветник, портрет и надпись входят в стоимость
8490 руб.
31-21-09, 8-906-628-56-78, 8-910-550-00-84
(звонок с городского телефона бесплатный)

ЧП ЗАЙЦЕВА Н. А.
"ЛЕОНАРДО"
ПАМЯТНИКИ из мраморной крошки, мрамора, гранита
ОГРАДЫ от 230 р.
ФОТО НА КЕРАМИКЕ
ТАБЛИЧКИ, ПОРТРЕТЫ (за 4 дня)
Возможна доставка в область.
Рассрочка от 3 месяцев до 1 года.
Пр. Ленина, 119 (ост. "Быткомбинат")
Ул. Металлургов, 34 (ост. "Ул. Волкова")
38-59-96, 39-83-04.

СЕТЬ УНИВЕРСАМОВ КОПЕЙКА
Быстро развивающейся торговой сети «Копейка» требуется
ИНЖЕНЕР ТЕХНИЧЕСКОГО НАДЗОРА
Требования: 25 - 45 лет, образование высшее (строительное, архитектурное). Опыт работы не менее 2 лет в данной должности. Знание ПК - Word, Excel, Outlook, **AutoCAD**. Необходим опыт проведения первичных обмеров на объекте с оформлением результатов в электронном виде, организация тендеров, разработка задания на проектные и строительно-монтажные работы, входной контроль проектной документации.
Обязанности: Руководство и контроль работ по разработке и согласованию проектной документации и паспорта на размещение торгового знака, разработка и согласование со службами компании задания на проектирование, организация и проведение конкурсов на осуществление проектных и строительно-монтажных работ, технический надзор за производством строительно-монтажных работ, КС-2, КС-3, согласование проектной документации.
Условия работы: пятидневная рабочая неделя, с 9.00 до 18.00. Офис в г. Тула. Готовность к разъездной работе и командировкам. **З/п -** 40 000 руб., испытательный срок - 35 000 руб., компенсация затрат за использование личного автотранспорта.
Контактная информация: levsina@kopeyka.ru
(495) 221-30-68, менеджер по персоналу Людмила.

ВЫСТАВОЧНЫЙ ЗАЛ МИР КАМНЯ
ПАМЯТНИКИ из ГРАНИТА, МРАМОРА, КРОШКИ
ООО "Стикс"
Любых размеров, сложности и конфигурации. Более 100 видов и цветов.
СКУЛЬПТУРЫ, ВАЗЫ, ЦВЕТНИКИ, МЕМОРИАЛЬНЫЕ ТАБЛИЧКИ
Кресты - от 700 р., ограды - от 205 р. за п/м,
Благоустройство могил (тротуарная плитка, облицовка гранитом, мрамором).
Мраморная крошка, фасованная - 2200 р./т.
РАССРОЧКА СПЕЦПРЕДЛОЖЕНИЯ
Изготовление от 1 дня!
БЕСПЛАТНО: изготовление памятников участникам и ветеранам войн и ВС, МВД, ФСБ, принимавшим участие в боевых действиях и умершим после 1 января 1993 г.
Тула, ул. М. Тореза, 2, т./ф. 30-81-65, 36-42-97.

ГРАНИТНАЯ МАСТРЕСКАЯ
ТУЛА, ул. ДРЕЙЕРА, 58
ПАМЯТНИКИ
ВЫСОКОЕ КАЧЕСТВО ГРАВЕРНЫХ РАБОТ
КРЕСТЫ ОГРАДЫ ЦВЕТНИКИ ФОТОКЕРАМИКА УСТАНОВКА
тел. 49-12-21
Проезд троллейбусами № 2, 7 до ост. "Ул. Курковая" (конечная)
ЧП ТРОФИМОВ А. В.

Салону красоты требуются:
- МАСТЕР по МАНИКЮРУ с опытом работы
- ПАРИКМАХЕР-УНИВЕРСАЛ с опытом работы
- КОСМЕТОЛОГ с опытом работы
Тел. 21-14-16.

ТЕПЛЫЕ ОКНА
30 лет в Германии
11 лет в России
Требуются:
МОНТАЖНИКИ ОКОН ПВХ
для работы в Москве, вахтенным методом с проживанием.
Зарплата от 15000 рублей.
Тел. 8 (495) 724-54-05, с 9 до 17 часов, секретарь

ВОПРОС-ОТВЕТ

ПРОЖИТОЧНЫЙ МИНИМУМ УВЕЛИЧИЛИ

? Каков сейчас прожиточный минимум в Туле?
Андрей Коновалов, Тула.

В апреле подписано Постановление об увеличении прожиточного минимума. С 4 мая 2006 года прожиточный минимум составляет 2738,73 рубля на душу населения. Для трудоспособного населения - 3038,04 рубля, для пенсионеров - 2151,82 рубля, а для детей - 2790,64 рубля.

НЕЗАКОННО УВОЛИЛИ - ИДИТЕ В СУД!

? При поступлении на работу мне назначили испытательный 2-месячный срок. За несколько дней до окончания его продлили еще на месяц. Правомерны ли такие действия?
Катя Андреева, Тула.

Действия работодателя правомерны, если в трудовом договоре указан испытательный срок 3 месяца. Если же был указан испытательный срок 2 месяца, то действия работодателя незаконны и могут быть обжалованы в суде.

Дмитрий БУЗИН.

СРОЧНО НУЖЕН ДОНОР!

Тулячке Клейменовой Нине Ивановне требуется кровь 1-й группы с отрицательным резус-фактором. Ежемесячно нужно 4 донора. Если вы готовы помочь, обращайтесь по тел. 48-47-28. Вознаграждение донору - 500 руб.

БЕСПЛАТНОЕ УЧАСТИЕ В ТЕЧЕНИЕ 20 ДНЕЙ

Отгадайте, сколько денег на фото...

И вы получите ВСЮ сумму!*

БОЛЕЕ 300 000 р. ГОТОВЫ К ВРУЧЕНИЮ

Хотите выиграть? Это просто:

Посмотрите внимательно на эту стопку купюр и скажите, сколько в ней денег? Внимание: ЗДЕСЬ БОЛЬШЕ ПЯТИДЕСЯТИ ТЫСЯЧ РУБЛЕЙ!

1. **Напишите предполагаемую вами сумму на купоне приоритетного запроса. Четко укажите ваши контактные данные. Чем ближе к верному ответу будет сумма, указанная вами, тем больше у вас возможности выиграть!**
2. **Проигравших нет! Те, кто ответят первыми, бесплатно получат дополнительно ДВА ПОДАРКА!**

ГАРАНТИЯ ВЫПЛАТЫ

ООО «ПОКУПКИ НА ДОМ» гарантирует, что вся сумма будет вручена полностью в финале акции. Точная сумма в этой денежной стопке была официально подсчитана.

ПЕРВЫЙ подарок за быстрый ответ в течение первых 10 дней:

*За ваш ответ, пусть даже неправильный, вы получите **БЕСПЛАТНЫЙ** подарок... Но пусть это будет для вас сюрпризом!*

ВТОРОЙ подарок для первой 1000 ответивших:

Превосходный каталог с уникальными товарами для дома, который будет отправлен вам БЕСПЛАТНО, если вы ответите быстро! Итак, хороший совет: отправьте ваш купон участия уже сегодня!

Принять участие в игре вы можете, позвонив по телефону

(495) 787-67-60

с 7:00 до 22:00 по будням, с 9:00 до 21:00 в выходные дни.

Запрашивайте через Интернет

www.nadom.ru

УЧАСТВУЙТЕ В ИГРЕ ПО ТЕЛЕФОНУ
(495) 787-67-60
с 7:00 до 22:00 в будни, с 9:00 до 21:00 в выходные

ОТПРАВЬТЕ КУПОН ПО ПОЧТЕ
111539, Москва, а/я 15
ООО «ПОКУПКИ НА ДОМ»

КУПОН УЧАСТИЯ

Заполнить и отправить по адресу: 111539, Москва, а/я 15, ООО «ПОКУПКИ НА ДОМ»

☐ **ДА,** я хочу выиграть. Здесь я помещаю мой ответ.

Я думаю, что общая сумма на фотографии составляет _____ р.

Если мой ответ окажется верным, я получу всю указанную сумму.
В любом случае я получу ДВА БЕСПЛАТНЫХ ПОДАРКА.

078993

УКАЖИТЕ, ПОЖАЛУЙСТА, ВАШИ КОНТАКТНЫЕ ДАННЫЕ:

Фамилия.....

Имя: ..... Отчество: .....

Индекс: |_|_|_|_|_|_| Адрес: .....

.....

Пол: ☐ м. ☐ ж. Дата рождения: |_|_| |_|_| |_|_|_|_| (число, месяц, год)

Контактные телефоны: дом. |8| |_|_|_|_|_| |_|_|_|_|_|_|_| (код города, номер телефона) моб. |8| |_|_|_| |_|_|_|_|_|_|_|

Пожалуйста, сообщите Ваш e-mail для подтверждения Вашего участия:

E-mail: |_|_|_|_|_|_|_|_|_|_|_|_|_|_|_|_|_|_|_| Ваша подпись: .....

Настоящее предложение действительно только для жителей РФ старше 18 лет до 31 декабря 2006 г. Настоящим я добровольно предоставляю ООО «ПОКУПКИ НА ДОМ» свои персональные данные, указанные в купоне, на неопределенный срок. Я также даю разрешение компании ООО «ПОКУПКИ НА ДОМ» на хранение, обработку этих данных и их использование в маркетинговых целях. Кроме того, я оставляю за ООО «ПОКУПКИ НА ДОМ» право на передачу этих данных другой компании.

03.2039.063.18.1

*Полные условия участия указаны в письме.

Всё, что надо прямо на дом

НА ДОМ www.nadom.ru

РЕСТОРАНЫ

Кафе-бар «ФОРТУНА»

Тула, ул. Коминтерна, 2-а.
Тел.: 21-13-13, 32-14-39.
ОБСЛУЖИВАЕМ БАНКЕТЫ, СВАДЬБЫ, МЕРОПРИЯТИЯ!

● Французская, средиземноморская, европейская кухни;
● Шашлык на углях;
● VIP-зал;
● Караоке, «живая» музыка.

МАКСИМАЛЬНО ДОСТУПНЫЕ ЦЕНЫ, СКИДКИ!

ЧП Костюхин В.С.

Кафе-бар «ТИМУР»

Тула, пр. Ленина, 59, тел. 31-22-81.
Работаем с 11.00 до последнего клиента.

● Азербайджанская и европейская кухня.
● Шашлык на углях.
● Зал на 60 человек.
● Широкий ассортимент алкогольных напитков.
● Бизнес-ланч с 12.00. до 15.00.

ПРИГЛАШАЕМ В НАШЕ КАФЕ!

ЧП Руфиева М.В.

Кафе-бар «АИДА»

Тула, ул. Кутузова, 131-б.
Тел.: 45-44-99, 45-45-99.
Работаем с 11.00 до 3.00.

▸ Азербайджано-русская кухня, ▸ 11 видов шашлыка, 6 фирменных первых блюд и др. разнообразные блюда, ▸ пятница и суббота - развлекательное шоу, ▸ широкий выбор коктейлей и вин, ▸ охраняемая автостоянка, ▸ обслуживание торжеств (до 70 чел.), ▸ отдельный VIP-зал с караоке, ▸ комнаты отдыха.

«Живая» музыка, уютная атмосфера, вежливое обслуживание превратят ваш вечер в незабываемое удовольствие.

Ваш отдых - наша забота!

ЧП Мамедов М.

Кафе-бар «ЛУКОМОРЬЕ»

Тула, пр. Ленина, 43.
Работаем с 11.30 до 3.00.
Телефон 308-104.

Оставьте все свои заботы. Приходите к нам в гости. Вас поразит богатый ассортимент холодных закусок и вторых блюд, огромное количество тропических десертов, широкий выбор вин и коктейлей. Для вас - уютная обстановка и вежливое качественное обслуживание. Ваш вечер превратится в сказочное удовольствие.

ДОСТУПНЫЕ ЦЕНЫ. МЫ ЖДЕМ ВАС!
Работает летнее кафе!
Каждый вечер дискотека, DJ Серж.

ЧП Багдасарян Г.Ш.

Кафе-бар «КАКАДУ»

Тула, ул. Фрунзе, 13.
Тел. 36-53-93.

Вы хотите приятно провести время? Мы ждем вас! **Обновленный интерьер!** В нашем кафе вас окружит атмосфера уюта и спокойствия. Наша кухня - ваша мечта. Карский шашлык на углях, сомик, запеченный в фольге, люля-кебаб, богатая коллекция вин и напитков. Над каждым столом - аквариум с экзотическими рыбками.

Вежливое и качественное обслуживание.

Доступные цены не испортят вам настроение!

ЧП Багдасарян Г.Ш.

Кафе «ТЕТ-А-ТЕТ»

Тула, ул. Шухова, 28.
Телефон 411-333.
Работаем с 12.00 до 24.00.

Только для вас:

● разнообразная кухня и качественное обслуживание;
● «живая» музыка и популярные видеоклипы.

ПРИНИМАЕМ ЗАКАЗЫ НА ПРОВЕДЕНИЕ ПРАЗДНИКОВ!

ПБОЮЛ Почепцов А.Ю.

Кафе «ФЭНТЕЗИ»

Тула, ТЦ «Тройка-Посад», 3-й этаж.
Тел. 20-02-58.
Работаем с 11.00 до 23.00.

● **Бильярдный зал «Fantazy»;**
● зал до 80 посад. мест;
● фоновая музыка;
● русская кухня;
● средний счет за обед и ужин на 1 чел. (без спиртного) 250-300 руб;
● детский обед «ЕРАЛАШ-СЮРПРИЗ» с игрушкой. Цена 80 руб.
● Wi-Fi – доступ.

ПРОВЕДЕНИЕ БАНКЕТОВ, КОРПОРАТИВНЫХ ВЕЧЕРИНОК, ПРЕЗЕНТАЦИЙ И ДР. ТОРЖЕСТВ ОТ 500 РУБ. С ЧЕЛ.
Каждому имениннику скидка 10%.

ООО «ТВТ»

КАФЕ «ВСТРЕЧА»

179-й км дороги Москва-Харьков, два км от Тулы.
Тел. 8-267-9-69-00.
Работаем 24 часа.

Пока вы наслаждаетесь нашей кухней, вашу машину помоют и заправят!

▸ Шашлык на углях;
▸ диетическое меню, постное меню;
▸ 4 зала (VIP).

ПРИНИМАЕМ ЗАЯВКИ НА ОБСЛУЖИВАНИЕ СВАДЕБ, ТОРЖЕСТВ, ЮБИЛЕЕВ.

Цены вас приятно удивят!

ООО «Дорога сервис плюс»

Ресторан «ТРИ МУШКЕТЕРА»

Тула, ул. Пузакова, 46-а.
Тел. 8-920-745-05-65.
Работаем с 12.00 до последнего клиента.

▸ Французский стиль, камин; ▸ зал 2 уровня; ▸ разнообразная кухня, в т.ч. вегетарианское меню; ▸ огромные порции; ▸ бизнес-ланч с 12.00 до 17.00 – цена 110 руб.; ▸ ежедневно «живой звук», шоу-программа с 22.00; ▸ VIP-кабинет, отдельный вход, удобная парковка.

ВЕСЕННИЙ ПОДАРОК ДЛЯ ВСЕХ!
ЕЖЕДНЕВНЫЕ СКИДКИ 10%.
Концертная программа с 21.00.
Вход для мужчин – 100 р., для женщин -70 руб.

ПРИНИМАЕМ ЗАЯВКИ НА ПРОВЕДЕНИЕ КОРПОРАТИВНЫХ ВЕЧЕРИНОК!
Мы вас ждем!

ООО «Сибарит»

БИЛЬЯРДНАЯ НА ПУШКИНСКОЙ

Тула, ул. Пушкинская, 23-а.
Тел. 36-14-69.
Режим работы: с 10.00 до последнего клиента.

ПРИНИМАЕМ ЗАКАЗЫ НА ПРОВЕДЕНИЕ КОРПОРАТИВНЫХ ВЕЧЕРИНОК.

▸ АМЕРИКАНСКИЙ ПУЛ (3 СТОЛА) ОТ 70 ДО 110 РУБ. ▸ Русский бильярд (3 стола) 12 футов: до 18.00-100 руб., после 18.00-140 руб. ▸ Американский пул (3 стола): до 12.00 – 70 руб., с 12.00 до 18.00 – 90 руб., после 18.00 – 110 руб. ▸ Работают два бара. ▸ Уютная обстановка, музыка, телевизор. ▸ **Бесплатная парковка.**

РАБОТАЕТ ЛЕТНЕЕ КАФЕ С НАПИТКАМИ И ЛЕГКОЙ ЗАКУСКОЙ.
Заказ столиков по телефону 36-14-69.

ООО «Стрит»

Кафе-бар «СЕВЕРНОЕ»

Тула, Одоевское шоссе, 7-б. Тел. 39-67-60. Работаем с 12.00 до 3.00.

ТЕПЕРЬ НОВАЯ МУЗЫКАЛЬНАЯ ПРОГРАММА! («ЖИВАЯ» МУЗЫКА).

ПРИНИМАЕМ ЗАКАЗЫ НА ОБСЛУЖИВАНИЕ СВАДЕБ, ЮБИЛЕЕВ, ТОРЖЕСТВ НА ВЫГОДНЫХ ДЛЯ ВАС УСЛОВИЯХ!

К вашим услугам: ● зал на 60 человек; ● кавказская и европейская кухня; ● уютная обстановка и вежливое, качественное обслуживание доставят вам незабываемое удовольствие; ● бильярдный зал (профессиональные столы Sivisidis, 12.00.-16.00. - 80 р.; 16.00.- 3.00. - 120 р.).

Наши цены вас приятно удивят!

ООО «Полярное сияние»

КАФЕ «ОХОТА»

Тула, Пушкинский проезд, 4-б.
Тел. 31-10-39.
Работаем с 11.00 до 23.00.

▸ Русско-европейская кухня;
▸ зал до 30 чел.;
▸ фоновая музыка, караоке;
▸ всегда горячие обеды!
▸ уютная обстановка, необычный интерьер.

ПРИНИМАЕМ ЗАЯВКИ НА ПРОВЕДЕНИЕ СВАДЕБ, ЮБИЛЕЕВ, ТОРЖЕСТВ!

ИП Леонова С.В.

КАФЕ НА ЖАВОРОНКОВА, 1-а

Тел.: 31-88-99, 31-96-56, 8-910-949-70-08.

КАФЕ В ЦЕНТРЕ ГОРОДА
● СОВРЕМЕННЫЙ ИНТЕРЬЕР
● УДОБНЫЙ ПОДЪЕЗД
● ДО 70 ПОСАДОЧНЫХ МЕСТ.

Проведение и обслуживание корпоративных праздников, банкетов, юбилеев, свадеб.

ООО «Людмила-хлеб»

Кафе-бар «САХАРА»

Тула, ул. Октябрьская, 3.
Тел.: 8-920-747-00-50, 34-63-73.
Работаем с 12.00 до последнего клиента.

● Русская и европейская кухня;
● шашлык;
● бизнес-ланчи - от 70 до 100 руб;
● спортбар;
● большой экран, спортивные трансляции;
● караоке, фоновая музыка;
● зал до 30 чел.;
● удобная парковка, в т.ч. для VIP-клиентов;
● летнее кафе, шашлык.

ПРИНИМАЕМ ЗАЯВКИ НА ОБСЛУЖИВАНИЕ СВАДЕБ, ЮБИЛЕЕВ, ТОРЖЕСТВ!

ООО «Сахара»

БАНКЕТНЫЙ ЗАЛ И КАФЕ ТУЛЬСКОГО ДОМА НАУКИ И ТЕХНИКИ

Тула, ул. Менделеевская, 1.
Тел.: 31-18-61, 36-45-81.

Банкетный зал и кафе ДНТ - идеальное место для проведения банкетов, развлекательных и торжественных мероприятий, корпоративных праздников, юбилеев, свадебных и др. торжеств. Собственная банкетная служба подготовит великолепное меню **для вашего праздника.** Вместимость:

● **кафе** - до 40 чел., ● **банкетный зал:** фуршет - до 350 чел., банкет - до 200 человек.

Культурный центр украсит ваше торжество выступлением артистов различных жанров.

ТУЛЬСКИЙ ДНТ РОССНИО

Кафе-бар «ИНД-ГАРНИК»

В стиле средневекового замка
Тула, ул. Советская, 47. Тел. 36-72-14.
Работаем с 11.00 до 1.00.

ПРИНИМАЕМ ЗАЯВКИ НА ОБСЛУЖИВАНИЕ СВАДЕБ, ЮБИЛЕЕВ, ТОРЖЕСТВ!

К вашим услугам:

▸ несколько залов, в т.ч. уютный банкетный зал (до 25 чел.); ▸ русская кухня; ▸ армянская кухня; ▸ ежедневно «живая» музыка; ▸ большой выбор армянских вин и коньяков; ▸ бизнес-ланч с 12.30 до 16.00. Цена 80 руб.

МЫ ЖДЕМ ДАМ И ИХ РЫЦАРЕЙ!

ЧП Оганисян М.А.

Кафе «ТРИ ТОЛСТЯКА»

Тула, Комсомольский парк (в центре), подъезд на а/м с ул. Октябрьской, тел. 8-903-658-53-96.
ОБСЛУЖИВАНИЕ СВАДЕБ, ТОРЖЕСТВ, ЮБИЛЕЕВ.

● Более100 наименований блюд европейской кухни (салаты - 40 руб., вторые блюда - 70 руб.). ● Зал рассчитан на 70 посадочных мест. ● Танцпол. ● «Живая» музыка. ● Отдельный банкетный зал на 15 персон. ● 0 руб. за аренду.

Любимые спиртные напитки вы можете принести с собой.

ПБОЮЛ Зыков Р.М.

ПАРИКМАХЕРСКИЕ

Парикмахерский салон «ЛЮДМИЛА»

Тула, ул. 9 Мая, 3, оф. 312, 3-й эт.
Тел.: 24-56-48, 49-99-77, 24-50-25. Время работы: 10.00-20.00.
Вых. - воскр. По записи - в люб. время.
ДЛЯ ТЕХ, КОМУ ВАЖНО КАЧЕСТВО.

● **Солярии - новый вертикальный и горизонтальный.**

Парикмахерские услуги любой сложности: ● стрижки, укладки, свадебн. прически ● окраски любой сложности ● хим. завивка любых типов (щадящая) ● работа на препаратах Wella. **Маникюр, педикюр** ● дизайн на ногтях (работает художник) ● наращивание. ● Имеется в продаже профессиональный маникюрный инструмент (Германия).

ИП Кондауров А. С.

Салон-парикмахерская «АРО»

Тула, Красноармейский пр., 21.
Тел. 30-38-48. Режим работы: с 9.00 до 20.00, без обеда и выходных.

● Стрижки мужские и женские от 80 руб.
● Окраска волос, мелирование от 200 руб.
● Колорирование любой сложности.
● Химическая завивка, долговременная укладка - от 150 руб.
● Вечерние и свадебные прически - от 250 руб. (возможен выезд на дом).
● Наращивание ногтей гель/акрил - 500/550 руб.
● Маникюр - 80 руб.
● Педикюр - 220 руб.

Удобный подъезд. Чашка кофе в подарок.

ЧП Рябова О.П.

ВСЕ ДЛЯ ПАРИКМАХЕРОВ!

Тула, ул. Ложевая, 134-а.
Тел.: 42-97-07, ежедневно с 8-00 до 20-00, без выходных.

▸ Машинки для стрижки волос: OSTER (616, 606), MOSER, JAGUAR, ножи, насадки, средства ухода.
▸ ГАРАНТИЯ, РЕМОНТ, ЗАПЧАСТИ.
▸ Щипцы, плойки, фены, диффузоры, ножницы, бритвы, расчески, брашинги и термобрашинги, принадлежности.
▸ Проф. химия: Schwarzkopf и Londa.

НИЗКИЕ ЦЕНЫ, СКИДКИ!

ЧП Меркулова Н.В.

Парикмахерский салон «ФРАНТ»

Тула, ул. Ложевая, 134-а.
Тел. 42-97-07.
С 8-00 до 20-00, без выходных.

▸ ИЗМЕНЯЕМ ваш внешний вид по фотографии.
▸ ПРИВОРАЖИВАЕМ на модные стрижки и окраски.
▸ СНИМАЕМ ПОРЧУ, нанесенную стихией.
▸ ОТВОДИМ невзрачный внешний вид тела и ногтей.
▸ ГАДАНИЕ на палитрах Schwarzkopf и Londa.

Мы поможем ВАМ стать красивыми!

ЧП Меркулова Н.В.

Салон «СТИЛЬ»

Тула, пр. Ленина, 137; ул. Кирова, 139, с 8.30 до 20.00, тел. 23-11-61.

Компьютерное моделирование: подбор стрижек, причесок, окраски волос.

▸ Грамотные мастера выполнят классические, креативные стрижки. ▸ Окраска волос, мелирование, колорирование, креативные и декоративные окраски (профессиональные препараты Londa, Wella Koleston). ▸ Долговременная укладка, хим. завивка (классическая, спиральная, локоны). ▸ Плетения, афрокосички. ▸ Рисунки на волосах (щипцы, машинка). ▸ Прически и укладки с использованием страз. ▸ Маникюр, педикюр, наращивание ресниц, наращивание ногтей (услуги серт.).

Требуется мастер (маникюр, наращивание, педикюр).

ЧП Блохнина С. С.

БАНИ И САУНЫ

РУССКАЯ ПАРНАЯ БАНЯ

Тула, ул. Ликбеза, 39.
Предварительный заказ по телефону 38-97-80. Круглосуточно.

● Великолепный пар.
● Бассейн.
● Веники (березовые, дубовые, эвкалиптовые).
● Масла для парной.
● **ОТЛИЧНОЕ обслуживание.**

С легким паром!

ЧП Борисов А.В

БАНЯ НА ДРОВАХ ИЛИ САУНА

Тел. 8-906-624-84-32.

Приглашаем в частную баню любителей семейного и спокойного отдыха.

Бассейн с подсветкой (4х6).

ЧП Коровкина М.В.

Велнесс-центр «N-ergo»

Тула, ул. Каракозова, 71-а, тел.: 41-90-60, 41-80-80.
Режим работы: круглосуточно.

Сауны и VIP-сауны
▸ Джакузи.
▸ Бассейн с гидро- и аэромассажем.
▸ Веники (дубовые, березовые, эвкалиптовые).

Все необходимое для сауны имеется. Вас ожидает приятный и комфортный отдых!

ЗАО «Энергия»

САУНА ЛЮКС в спортивно-оздоровительном центре «ДЕЛЬФИН»

Тула, 2-й проезд Гастелло, 17/1.
Тел.: (0872) 48-05-05, 48-05-56.
Круглосуточно.

▸ К вашим услугам 3 сауны люкс с бассейнами, ароматерапией. ▸ Караоке. ▸ Полный бар. ▸ Европейская кухня.

ООО «Дельфин»

САУНА Центрального стадиона «АРСЕНАЛ»

Тула, пр. Ленина, 87 (ЦС «Арсенал», у здания манежа). Тел.: 32-96-84, 32-96-79. Без выходных.

КРУГЛОСУТОЧНО.

Понедельник, вторник, среда, четверг, с 9.00 до 17.00 - 250 руб./час.

ООО «Виктория гостиничная сеть»

Сауна «КАЮТ-КОМПАНИЯ»

Тула, ул. Болдина, 94, тел. 246-446.

Интерьер в стиле тихоокеанского лайнера. Большой бассейн с подсветкой и опрокидывающейся кадушкой ледяной воды.

В стоимость услуг входит: простыни, тапочки, веники, музыка, караоке, спутниковое телевидение, чай с медом.

КОРПОРАТИВНЫМ КЛИЕНТАМ - БОЛЬШИЕ СКИДКИ.

ООО «Серебровский Центр Здоровья»

САУНЫ В РАЗВЛЕКАТЕЛЬНО-ОЗДОРОВИТЕЛЬНОМ ЦЕНТРЕ «V.I.P»

Тула, ул. Максимовского, 15.
Тел. 49-66-44.
КРУГЛОСУТОЧНО

К вашим услугам

▸ **3 сауны**, бассейн с подсветкой, комната отдыха.
▸ **VIP- сауна**, бассейн 6х10 м, глубина 2,2 м, противоток, водная горка, караоке, комната отдыха.

Все необходимое имеется.

По желанию: ресторан, полный бар, бильярд, танцпол, массаж, солярий.

ПБОЮЛ Новиков А.И.

САУНА

Тула, ул. Союзная, 11 (центр города), тел.: 27-34-64, 8-910-949-20-19.

КРУГЛОСУТОЧНО!

Приглашаем вас провести время с пользой для здоровья.
Все необходимое для сауны имеется.
Цены доступные.

ИП Куликова И. Г.

Сауна на Жуковке

Тула, ул. Жуковского, 13, тел.: 36-72-74, 8-903-845-58-67, 8-905-627-65-21.

● Сауна.
● Бассейн, душ.
● Комната отдыха.
● Все необходимое имеется.
● Оплата за наличный и безналичный расчет.

КОРПОРАТИВНЫМ КЛИЕНТАМ - СКИДКИ!

ООО «Ювента»

Спортивно-оздоровительный комплекс «НАШ КЛУБ»

Тула, ул. Кауля, 47, корп. 3.
Тел.: 21-56-77, 21-55-80, круглосуточно.

● Вкусный пар с лечебным эффектом.
● Бассейн с подсветкой.
● Все необходимое для сауны (веники, полотенца, колпаки).
● Массаж (нелечебный).
● Солярий.
● Мини-бар.

ПОСТОЯННЫМ КЛИЕНТАМ - СКИДКИ.

ООО «Полинэкс».

Баня на дровах «ПАРУС»

Пос. Горелки, ул. Большая, 9-а.
Тел.: 38-01-99, 38-17-60 (круглосуточно).

▸ Бассейн с подогревом.
▸ Караоке.
▸ Мини-бар.
▸ Все необходимое для бани (полотенца, тапочки, колпаки).
▸ Закрытая автостоянка.

ЧП Булыгина Н. П.

СОЛЯРИИ

«MAGIC SUN»

Тула, ул. Мира, 35, тел. 35-23-84, с 9-00 до 21-00.

▸ Современная студия загара.
▸ Супермощные солярии.
▸ **Новая косметика «Magic sun» - «Загорай и худей» (борьба с целлюлитом).**
▸ Профессиональное обслуживание.

ВНИМАНИЕ! ДЛЯ ВАС ПРЕДУСМОТРЕНЫ ВЫГОДНЫЕ АБОНЕМЕНТЫ.
МИНУТА ЗАГАРА - ОТ 7 РУБ.

ИП Шейерман Л.Ф.

Солярий «NORMA»

Тула, ул. Гоголевская, 45-а (помещение плавательного бассейна).
Телефон 36-28-77.
Тула, ул. Советская, 11 (клуб «Норма»).
Телефон 30-34-00.

● Профессиональные аппараты, в том числе с 200 w лампами.
● Максимально сокращенное время загара.
● Профессиональная косметика для загара. Абонемент - 400 р.

ПБОЮЛ Щербаков С. Б.

«ХАМЕЛЕОН»

Тула, пр. Ленина, 104, к.105, тел. 35-19-55.
Пр. Ленина, 77, оф.307, тел. 36-43-13.

● Самые мощные в Туле вертикальные турбосолярии **VIP-класса CARDASUN (2005 и 2006г.)**, максимально мощные лампы 200w, 10 руб./мин. (сб.-вс.-8 руб./мин.).
● Абонемент 400 руб./50 мин.
● Большой выбор косметики, от 25 руб.

ЗАРЯДИСЬ ЭНЕРГИЕЙ ТРОПИЧЕСКОГО СОЛНЦА!

ЧП Сергеева Н.В.

«СОЛНЕЧНЫЙ ОСТРОВ»

Тула, ДК комбайностроителей, 2-й эт., комн. 25. Работаем с 9.00 до 21.00, без выходных. Телефон 41-00-97.

Внимание! Приведи друга и получи подарок!

▸ Горизонтальные, вертикальные турбосолярии.
▸ Консультации косметолога (бесплатные).
▸ Сертифицированная спец. косметика. **Впервые в Туле косметика для загара «Эксклюзив Бронз».**
▸ Проф. линия косметики по уходу за волосами и телом (INDOLA, WELLA, GEHWOL, M120, O.P.I.).

НОВЫЕ ЛАМПЫ! ВЕСЕННИЕ СКИДКИ!

ЧП Титкова Э.М.

Студия загара «АПЕЛЬСИН»

Тула, ул. Каминского, 24-а (100 м от «Тройки-Посад»), тел.: 38-43-80.
Ежедневно с 10-00 до 20-00.

ПРОИЗВЕДЕНА ПЛАНОВАЯ ЗАМЕНА ЛАМП!

▸ Супермощные вертикальные турбосолярии VIP-класса (54 лампы) – 8 руб./мин.
▸ Горизонтальный солярий с мощным усилителем для лица – 4 руб./мин.
▸ Огромный ассортимент сертифицированной косметики для и после загара (пр-во США, Германии, Англии, Польши, Швеции, Испании, Голландии).
▸ Выгодная система абонементов.
▸ Всегда профессиональное и внимательное обслуживание.
▸ Бесплатные прохладительные напитки.

Выжми энергию солнца и тепла!

ПБОЮЛ Манкевич А.А.

Новая студия загара «МАЛИБУ»

Тула, Красноармейский пр., 7 (Бизнес-центр), 4-й этаж, к. 415, тел. 20-03-49, ежедневно с 10-00 до 20-00.

▸ Новые супермощные вертикальные турбосолярии VIP-класса (54 лампы).
▸ Выбор профессиональной сертифицированной косметики для и после загара удивит даже самого взыскательного клиента (пр-во Англии, Голландии, Польши, США, Германии, Испании, Швеции).
▸ Выгодная система абонементов.
▸ Профессиональное и внимательное обслуживание, подробные консультации.
▸ Прохладительные напитки.
▸ Уникальный супермощный турбосолярий для ног!

НАСЛАДИСЬ ПОЦЕЛУЕМ СОЛНЦА!

ПБОЮЛ Манкевич А.А.

Салон «ЛЮДМИЛА»

Тула, ул. 9 Мая, 3, офис 312 (3-й эт.).
Режим работы: с 10.00 до 20.00, воскресенье - выходной.
Тел.: 24-56-48, 49-99-77, 24-50-25.

● **Новый вертикальный солярий.**
● Профессиональный горизонтальный солярий.
● Современные лампы обеспечат хороший загар за короткое время.

Произведена плановая замена ламп.

● Профессиональная линия косметики для загара.

ЧП Кондауров А.С.

Велнесс-центр «N-ergo»

Тула, ул. Каракозова, 71-а, тел.: 41-90-60, 41-80-80.
Режим работы: 9.00-21.00.

● Горизонтальный и вертикальный турбосолярий.
● **Новинка!!!**

Американская SPA-капсула.

● Профессиональное обслуживание.
● Широкий ассортимент косметики для и после загара.

ЗАО «Энергия»

Студия загара салона «ФРАНТ»

Тула, ул. Ложевая, 134-а, тел. 42-97-07, с 8-00 до 20-00, без выходных.

▸ СУПЕРМОЩНЫЙ ТУРБОСОЛЯРИЙ (специальная система охлаждения, исключающая нежелательный эффект потения).

▸ Профессиональная косметика для загара.

▸ Консультации косметолога и прохладительные напитки – бесплатно.

▸ При покупке абонемента – 50 руб. в подарок!

ИДЕАЛЬНЫЙ ЗАГАР ЗА 5 МИНУТ!

ЧП Меркулова Н.В.

Новая студия загара «МАЛИБУ»

Тула, Красноармейский пр., 7 (Бизнес-центр), 4-й этаж, к. 415, тел. 20-03-49, ежедневно, с 10-00 до 20-00.

ВНИМАНИЕ! ВНИМАНИЕ!
ВПЕРВЫЕ В ТУЛЕ!
УНИКАЛЬНЫЙ СУПЕРМОЩНЫЙ ТУРБОСОЛЯРИЙ СПЕЦИАЛЬНО ДЛЯ НОГ!

Подарите своим ножкам роскошный загар!

ПБОЮЛ Манкевич А.А.

Студия загара

Тула, пр. Ленина, 35 (Дом быта), 2-й этаж, тел. 31-25-02. Режим работы: с 9-00 до 20-00, без перерыва и выходных.

▸ Современное профессиональное оборудование.

▸ Горизонтальные солярии - 4 руб./мин.

▸ Вертикальные солярии - 8 руб./мин.

▸ Усиление для лица.

▸ Широкий выбор косметики для загара.

МЕСТА ПОД СОЛНЦЕМ ХВАТИТ ВСЕМ!

ЧП Кольчугина С.В.

«МАГИЯ СОЛНЦА»

Тула, ул. Советская, 54/Ф. Энгельса, 3-й этаж, офис 312, т. 36-28-53.

НАШИ ЛЮБИМЫЕ КЛИЕНТЫ!

Супермощный вертикальный солярий. Профессиональные горизонтальные солярии нового поколения.

ПРОИЗВЕДЕНА ПЛАНОВАЯ ЗАМЕНА ЛАМП!

Быстрый загар вам обеспечен. Супермощный усилитель для лица. Абонементная система скидок.

Утолит жажду прохладительный напиток.
Мы ждем ВАС ежедневно с 9.00 до 20.00.
Абонементная система скидок!
Широкий выбор косметики.

ЧП Осипова И.И.

САЛОНЫ КРАСОТЫ

«ЭДЕМ»

Тула, ул. Первомайская, 9/133. Тел. 31-27-63.

НАША ЦЕЛЬ – ВАШ УСПЕХ!

Моделирование фигуры:
- Похудение.
- Целлюлит.
- Подтяжка ягодиц и груди.
- Гидромассажные ванны.
- Винотерапия.
- NEW! Шоколад (антицеллюлит) и т.д.

Косметология:
- УЗ-чистка.
- NEW! Восстановление овала лица.
- NEW! Салонный уход за кожей век.

И многое другое.
- Парикмахерские услуги.
- **NEW! Маникюр (аппаратный).**
- **Наращивание (гель, акрил).**
- **Педикюр (аппаратный, комбинированный).**

Подарочные сертификаты.

ООО «ЭДЕМ». Лицензия А 459573, от 21.06.2003 г. Выд. департ. здравоохр. Тульской обл.

«ФАБРИКА КРАСОТЫ»

Тула, Хлебная пл., 4 (рядом с Торговым центром «На Хлебной»). Тел. 30-42-24.

▸ Стрижки, долговременные укладки, окрашивание, мелирование, тонирование волос, вечерние и свадебные прически, процедуры двойного действия по уходу за редеющими волосами (L'OREAL).

▸ Классический, аппаратный, SPA-маникюр, наращивание ногтей (акрил, цветной акрил, гель), объемный дизайн.

▸ Европейский, аппаратный, SPA-педикюр.

▸ SPA-уход за телом, моделирование силуэта, антицеллюлитные программы, программа «Плоский живот», стоун-терапия, STARVAC.

▸ Эстетическая косметология, программы Anti-Acne, Botolift, Anti-Age, депигментации.

▸ Наращивание и хим. завивка ресниц.

▸ Свадебный и вечерний визаж.

▸ Бикини-дизайн.

▸ Вертикальный турбосолярий.

ПБОЮЛ Бибикова Н.А.

Салон «ХАМЕЛЕОН»

Тула, пр. Ленина, 104, к.105, тел. 35-19-55. Пн.-вс. - с 10.00 до 20.00.

- **ПАРИКМАХЕРСКИЕ УСЛУГИ ЛЮБОЙ СЛОЖНОСТИ.**
- **Наращивание ногтей на руках и ногах** – от 500 руб.
- Гель, акрил, O.P.I., EzFlow, P.nail.
- Аквариумный и объемный дизайн, сухоцветы, типсы с рисунком, слюда.

Любой каприз!
- **Маникюр, педикюр** (классический, SPA).
- **Перманентный макияж**.
- **Самые мощные в Туле вертикальные турбосолярии** VIP-класса CARDASUN (2005 и 2006г.), максимально мощные лампы 200w, 10 руб./мин. (вс.-8 руб./мин.).
- Стрижки горячими ножницами.

ЧП Сергеева Н.В.

Центр красоты «АФРОДИТА»

Тула, ул. Октябрьская, 48-в, тел. 34-71-22.

● Полный спектр парикмахерских услуг по доступным ценам. ● **Профессиональное наращивание волос на суперсовременном итальянском оборудовании.** ● Комплексная коррекция фигуры. ● Эстетический, оздоровительный массаж. ● Вертикальный солярий. ● Аппаратный педикюр. ● Все виды маникюра. ● Наращивание ногтей. ● Нейл-дизайн. ● Большой выбор косметологических процедур по очень приемлемым ценам. ● Эпиляция, татуаж, пирсинг. ● Профессиональное наращивание волос.

ООО «АФРОДИТА-АТЛ»

Дизайн-студия «NIKA NAIL»

Тула, ул. Металлургов, 82 (аптека). Тел. 45-13-81. Тула, ул. Плеханова, 48-и (аптека, 2-й этаж, рядом с КРК «Серп и молот», Плехановский рынок). Телефон 40-29-83.

Идеальное наращивание ногтей - наша профессия!
Обучение. Продажа материалов.

Каждый понедельник скидка 10% на наращивание ногтей.

ПБОЮЛ Бабушкина В.В.

Салон красоты & SPA «ГАЛАТЕЯ»

Тула, ул. Кауля, 20 (вход со двора). Тел. 21-33-33.

ПОДАРИТЕ СЕБЕ ВЕСЕННЕЕ НАСТРОЕНИЕ!

▸ **Все виды парикмахерских услуг**: стрижки, окраски, вечерние и свадебные прически.

ВЕСЕННЕЕ ПРЕДЛОЖЕНИЕ: краска DIKSON (Италия) со скидкой – 15%.

▸ **NEW!!!** Ампульное лечение волос и кожи головы. **Обжигание волос открытым огнем.**

▸ **NEW!!!** Наращивание натуральных волос до 70 см, стразы «Сваровски».

▸ Вертикальный турбосолярий «SANVIZION».

▸ Маникюр, педикюр, наращивание и дизайн ногтей.

▸ **Врачебная косметология**: мезотерапия, пилинги, контурный татуаж, пирсинг, прокол мочки уха.

ВЕСЕННЕЕ ПРЕДЛОЖЕНИЕ: шоколадная биоэпиляция.

▸ **Аппаратная косметология**: УЗ-чистка, миостимуляция и т.д. Индивидуальные программы по коррекции фигуры.

▸ **Обертывания в гидромассажной SPA- капсуле**: шоколадное, водорослевое, холодное с экстрактом готу–колы и т.д.

▸ **Все виды массажа** (антицеллюлитный, лечебный и т.д.).

▸ **Подарочные сертификаты на все услуги.**

ИП Семушкина И.В.
Лиц. № 71-01-000179 от 9.03.2006 г

«ЗОЛОТАЯ ЛОЗА»

Тула, пр. Ленина, 68 (ост. «Стадион»). Тел. 36-37-08. Предварительная запись.

- Все виды парикмахерских услуг.
- Прически (свадебные, вечерние).
- Обжигание волос открытым огнем.
- Все виды косметологических услуг.
- Омолаживающие комплексы, маски.
- Педикюр (Геволь). Профилактика грибковых заболеваний и трещин на ступнях.
- Безоперационные методики коррекции вросших ногтей. Наращивание (эффект натурального ногтя).
- Маникюр (SPA).
- Наращивание (гель, акрил), Nail- art.
- Массаж.
- Визаж, наращивание ресниц.
- Перманентный макияж, тату.
- Пирсинг, продажа аксессуаров.

МЫ ВАМ РАДЫ!

ООО «ЗОЛОТАЯ ЛОЗА»

Центр врачебной косметологии «ТАТЬЯНА»

Тула, ул. Марата, 47 (детская поликлиника, 3-й эт.). Тел. 40-90-20, с 10.00 до 20.00.

● Лечебный массаж, программы похудения. ● Лечение проблемной кожи (от 350 руб.). ● Безоперационная подтяжка лица. ● Физиотерапия. ● Обертывания. ● Химические пилинги. ● Микротоковая терапия. ● Перманентный макияж. ● Пирсинг (любой). ● Электро- и биоэпиляция. ● Коагуляция. ● Коррекция фигуры. ● **Гидроколонотерапия. ● Солярий.** ● Парафинолечение (бархатные ручки и ножки).

ООО «ВОДОЛЕЙ» Лиц. № 459477.

«ОРХИДЕЯ»

Центральный рынок, павильон «Промтовары», 2-й этаж, тел. 30-85-51.

● Маникюр (классический, аппаратный, SPA), наращивание ногтей, нейл-дизайн, парафинотерапия.
● Педикюр (классический, аппаратный, SPA).
● Массаж тела (лечебный, антицеллюлитный, обертывание).
● Косметология (чистки, маски, пилинги, моделирующие процедуры).
● Стрижки модельные, окрашивание волос, колорирование, долговременные укладки, свадебные прически.
● Перманентный макияж.

ЗАО РЫНОК ЦЕНТРАЛЬНЫЙ ТУЛЬСКИЙ
Лиц.№ 71-01-000071 от 14 апреля 2005г.

Кабинет эстетической медицины «ВИКТОРИЯ»

Центральный стадион (фитнес-центр «Виктория»). Телефон 32-96-66.

● NEW!!! ТАТУ ИЗ КРИСТАЛЛОВ СВАРОВСКИ ОТ 170 РУБ.
● Мезотерапия. Контурная пластика. Ботокс.
● Гликолевый пилинг.
● Ультразвуковая чистка.
● Индивидуальные программы по уходу за лицом.
● **Пирсинг** всех участков тела – 280 руб.
● Биоэпиляция (воск).
● **Прокол мочек уха + серьги -190 руб**.
● НАРАЩИВАНИЕ НОГТЕЙ (гель от 500 руб., акрил от 600 руб.).
● МАНИКЮР (гигиенический, SPA, необрезной).
● ПЕДИКЮР (гигиенический, SPA, аппаратный).
● ЛЮБОЙ ДИЗАЙН НОГТЕЙ.

ООО «МИЛАЯ ПОДРУГА»
Лиц. №71-01-000053 от 10.02.05 г.

Перманентный макияж

Тел. 8-920-744-98-24. Мастер Темникова Инга.

Коррекция формы губ и бровей.
- Эффект накрашенного лица.
- Губы - 2500 руб.
- Брови - 2000 руб.
- Глаза - 2000 руб.

БЕЗБОЛЕЗНЕННО!

Профессиональное оборудование и пигменты. Прием в салоне, выезд на дом.

ООО «НИКО»

Клиника лазерной медицины «Л'МЕД»

Тула, Красноармейский пр., 48. Телефон 302-902.

Высококвалифицированные врачи-косметологи.

▸ Антицеллюлитные программы.

▸ Мезотерапия.

▸ Ревитализация (омоложение всего организма стволовыми клетками).

▸ Удаление «сосудистых звездочек».

▸ Лечение угревой сыпи.

▸ Различные химические пилинги.

▸ Омолаживающие курсы для лица, шеи, рук.

▸ Фотоэпиляция.

▸ Контурная пластика.

▸ Ботокс.

ООО «ЛАЗЕРМЕД»
Лиц. № А459575. Выд. деп. здравохр. ТО.

Ногтевая студия «МАРИЭЛЬ»

Тула, ул. Советская, 54, 3-й эт., оф. 307 (рядом с площадью Восстания), с 10.00 до 20.00, тел. 27-69-97.

● Один из лучших дизайнов в Туле - фотоколлекция работ наших мастеров.
● Наращивание ресниц, 100 % эффект.
● Экспресс-курсы по моделированию ногтей. Диплом действителен на всей территории РФ.
● Элитные материалы Nail Creation(Голландия).

ТОЛЬКО У НАС ВЫ ПОЛУЧИТЕ ТО, О ЧЕМ МЕЧТАЛИ!

ООО «Мариэль»

Салон красоты «АМСТЕРДАМ»

Тула, ул. Болдина, 147. Тел. 33-15-20.

▸ Стрижки модельные, креативные.

▸ Свадебные прически.

▸ Окрашивание (Keune, Igora), мелирование, колорирование.

▸ Химическая завивка, долговременная укладка.

▸ Маникюр классический.

▸ Наращивание ногтей (Patrisa Nail), дизайн.

▸ Педикюр классический.

▸ Наращивание и химическая завивка ресниц.

▸ Косметические процедуры (чистки, маски, пилинги).

▸ Пирсинг любых участков тела.

▸ Эпиляция.

▸ Бикини-дизайн, интимные прически.

▸ Новый солярий (вертикльный).

ИП Мишакова Н.М.

Салон «ХАМЕЛЕОН»

Тула, пр. Ленина, 77, оф.307, тел. 36-43-13.

▸ НАРАЩИВАНИЕ НОГТЕЙ – от 500 руб.

▸ Гель, акрил, O.P.I., EzFlow, P.nail.

▸ Аквариумный и объемный дизайн, сухоцветы, голографическая слюда.

▸ **Маникюр.**

▸ **Вертикальные турбосолярии VIP-класса** CARDASUN (2006 г.), максимально мощные лампы 200w, сокращенное время загара 10 руб./мин. (вс.-8 руб./мин.).

ЧП Сергеева Н.В.

Салон красоты «ТРОЙКА-ПОСАД»

ТЦ «Тройка-Посад», без обеда и выходных. Тел. 36-10-20.

● Предлагаем новую услугу «Наращивание волос».
● Современные итальянские технологии EURO. SO. CAP.
● Натуральные европейские волосы с кератиновой капсулой. Широкий выбор цветовой гаммы: 27 тонов.
● Абсолютно натуральный вид.
● Удлинение волос до 70 см.
● Увеличение объема в 3 раза.
● Колорирование без окрашивания.
● Наращивание страз «Swarovski», дредов, косичек, перьев.
● Фантазийные цвета волос.
● **Бикини-дизайн, интимные прически.**
● Оригинальная методика,
● широкая цветовая гамма,
● использование декоративных украшений,
● каталог интимных причесок.

ЧП Горина Л.Е.

Салон массажа и красоты «КАТРИН»

Тула, ул. Болдина, 123. Тел. 26-18-83. Режим работы: с 9.00 до 21.00.

● **Пирсинг.** ● Антицеллюлитные SPA-программы. ● Массаж (нелечебный). ● Косметология. Решение проблем кожи. ● Омолаживающие программы. ● Визаж. ● Эпиляция. ● Маникюр (SPA, европейский, комбинированный, детский). ● Наращивание ногтей. ● Дизайн: плоскостной, аквариумный, объемный, лепка, пирсинг ногтей. ● SPA-педикюр. ● Креативные стрижки, колорирование, проф. окрашивание. ● **Прокол мочек уха.**

Выезд на дом.
Бокал шампанского в подарок. Постоянным клиентам - накопительная система скидок.

ИП Нкото Е. И.

Салон «КАРЕ-СТУДИО»

Тула, ул. Октябрьская, 52. Телефон 49-02-26.

● **Стрижки** от 80 р., с укладкой - от 150 р., креативная окраска. ● **Педикюр** - 250 р. ● **Наращ. ногтей** - от 450 р. Аквариумный дизайн, лепка. ● **Косметология.** ● **Ультразвуковая чистка**, ультрафонофорез, микротоковая электростимуляция. ● **Решение проблем кожи** с помощью хим. пилинга на основе фрукт. кислот. (постакне, гиперпигмент). ● **Интенсивный уход** для требоват. кожи (плацентарные, альгинатные маски). ● **Биоэпиляция** воском. Художественное бикини. ● **Антицеллюлитное обертывание и массаж.** ● **Миостимуляция** (эффект после 1-го сеанса, 200 р.). ● Пирсинг. ● Визаж. ● Солярий. Новые лампы.

ЧП Балашова И.Е.
Св. №4114559.

Центр эстетической косметологии «ACADEMIE»

Тула, ул. Первомайская, 20, т. 31-86-37, с 10-00 до 21-00.

ERICSON LABORATOIRE. КРИОКЛЕТОЧНЫЙ УХОД.

● Увлажнение и питание.
● Лифтинг и оксигенация.
● Детоксикация. Жирная кожа. Акне.
● Отбеливание.
● Чувствительная кожа. Купероз.

● Обновление кожи. Мультикислотный пилинг.
● Восстановление овала лица.
● Интенсивное омоложение.
● Коррекция мимических морщин.
● Лечебный уход за кожей вокруг глаз.
● Летний пилинг.
● Микротоки.
● Программы по телу и бюсту.

ООО «ЭКОсервис»

Галерея «COIFFURE»

за ТЦ «Парадиз». Тел. 36-12-07.

▸ Тату, VIP-мастер, эксклюзивные татуировки и исправление старых.

▸ Элитное наращивание ногтей на руках и ногах от стилистов по нэйл-арту, эффект натурального ногтя, косметика EzFlow (от 500 руб.)

▸ Авторские техники стрижек и креативные окрашивания от мастеров-модельеров с сертификатами элитных академий и Школы Сергея Зверева.

▸ Аппаратный и классический педикюр.

▸ Обучение (парикмахеры, наращивание).

ЧП Аласова М. А.

Ногтевая студия «ЗОЛОТОЙ ТЕЛЕЦ»

Тула, ул. Революции, 39. Тел. 31-68-00.

Ухоженные руки - визитная карточка женщины!
- Маникюр (классический, горячий, французский и др.).
- Наращивание ногтей.
- Ногтевой дизайн.
- Уход за руками (массаж, ванночки, маски)
- Парафиновая терапия.
- Горизонтальный солярий, косметика для загара.

Требуются мастера маникюра и наращивания ногтей.

ПБЮЛ Большаков С. В.

ТРЕНАЖЕРНЫЕ ЗАЛЫ

Фитнес-центр «ВИКТОРИЯ»

Тула, пр. Ленина, 87, Центральный стадион, южная трибуна. Тел.: 32-96-19, 32-96-17. Режим работы: с 7.00 до 23.00, сб., вс. - с 8.00 до 22.00.

● Занятия в тренажерном зале. ● Профессиональные кардиотренажеры. ● Зал аэробики (16 видов). ● Спортивное кафе. ● Детская комната. ● Солярий (горизонт. и вертикальный). ● Массажный кабинет. ● Сауна. Бассейн с гидромассажем и подогревом. ● **СКИДКИ:** школьникам и студентам - 10 %; для членов одной семьи - 10%; привел друзей - 5%. ● **Персональные фитнес-программы. Клубные карты: детские - от 600 р., взрослые - от 1090 р.**

Клубное членство: дети – 600 руб., взрослые – от 700 руб.

ООО «Мир фитнеса».

Фитнес-клуб «ГАЛАКТИКА»

Тула, ул. Кутузова, 13 (ДК комбайностроителей), тел. 41-87-87. Время работы: 9.00-22.00.

Весеннее предложение – снижение цен на аэробику! (Подробности по телефону 41-87-87)

ИП Унчиков С. А.

Фитнес-клуб «ОЛИМП»

Тула, Красноармейский пр., 7, Бизнес-центр (вход со двора). Тел. 36-98-45.

СТАНЬ ОЛИМПИЙЦЕМ! 1200 КВ. М!

▸ Тренажерный зал 500 кв. м. ▸ Более 40 видов аэробики. ▸ Сайклинг. ▸ Кардиолиния. ▸ 3 зала групповых программ. ▸ «Body Breath» - система похудения. ▸ Кабинет коррекции фигуры (хорошее сочетание цены и качества). ▸ Солярий (новые лампы). ▸ Детский клуб. ▸ Фитнес-бар.

Новые виды групповых программ для подготовки твоего тела к лету!

ПБОЮЛ Кардаш Т. Е.

Массажный кабинет фитнес-центра «ВИКТОРИЯ»

Тула, пр. Ленина, 87 (Центр. стадион, южная трибуна), тел. 8-910-554-70-85.

Массаж на любой вкус:
- общий,
- спортивный,
- расслабляющий,
- тонизирующий,
- антицеллюлитный,
- все виды лечебного массажа.

ООО «Мир фитнеса»
Лиц. №71-01-000005 от 04.11.2004г.
ФС по надз. в сфере здрав. соц. разв.

Фитнес-клуб «ИВАН»

Тула, Бухоновский пер., 11. Телефоны: 308-348, 308-301.

▸ Тренажерный и кардиозалы.
▸ Персональный тренинг.
▸ Сайкл-студия.
▸ Аэробика (15 видов).
▸ Танцевальные направления (7 видов).
▸ Единоборства (5 видов).
▸ Йога.
▸ Сауна.
▸ Бассейн с гидро- и аэромассажем.
▸ Солярий.
▸ Фитнес-кафе.
▸ Спортивный врач.
▸ Детский фитнес и детская комната.
▸ Массаж.
▸ Косметология.
▸ Охраняемая парковка.

ПЕРВОКЛАССНОЕ ОБСЛУЖИВАНИЕ.

Фитнес-центр «АНТОН»

Тула, ул. Болдина, 94 (4-й эт. адм. корп. ОАО «Тульское ОКБА»). Тел. 26-93-92. Режим работы: 8.00-21.00 (пн.-сб.), 10.00-18.00 (вс.).

● Тренажерный зал. ● Зал аэробики. ● Профессиональное оборудование. ● Опытные инструкторы. ● Более 10 видов аэробики, танец живота, пилатес, йога, каланетика. ● Персональные тренировки. ● Реабилитационные тренировки. ● Индивидуальные программы и консультации по питанию. ● Гибкая система скидок.

ДОСТОЙНОЕ КАЧЕСТВО ПО ДОСТУПНЫМ ЦЕНАМ!

ООО "Химавтоматика"

Фитнес-клуб «ГРАНД»

Тула, ул. Болдина, 123. Тел. 24-61-67.

● Современный тренажерный зал. ● Аэробика (степ, силовая, фитбол, фанк, латина, танец живота, рок-н-ролл, ирландские танцы, базовая, йога, пилатес и т.д.). ● Набор в группу детского фитнеса в дневное время. ● **Турбосолярий.** ● Сауна с бассейном (гидромассаж). ● Охраняемая автостоянка. ● Новый вид фитнеса - функциональный тренинг. ● **Инфракрасная кабина.**

Только в мае – на годовые и полугодовые клубные карты скидка 25%, все остальные – три карты по цене двух.
КОРПОРАТИВНЫЕ СКИДКИ!
Бронирование сауны на длительный срок - вдвое дешевле!

ООО «Роза»

Женский клуб «NORMA»

Тула, ул. Советская, 11 (напротив Центрального универмага). Тел. 30-34-00.

● Профессиональные тренажеры.
● Кардиолиния (беговые дорожки, эллипсоиды, велоэргометры, степперы).
● Индивидуальные программы фитнес-тренинга **(абонементы от 720 р.)**.
● Профессиональные солярии, в т.ч. вертикальный турбо **(абонемент - 400 р.).**
● Сауна.

ПБОЮЛ Щербаков С. Б.

Велнесс-центр «N-ergo»

Тула, ул. Каракозова, 71-а, тел. 41-90-60, 41-80-80. Режим работы: 8.00-22.00.

▸ Тренажерный и кардиозал. ▸ Аэробика. ▸ Аквааэробика. ▸ Настольный теннис. ▸ Солярий. ▸ SPA-капсула. ▸ Массаж. ▸ Сауна, VIP-сауна.

Профессиональное оборудование, индивидуальная программа, персональные тренировки, опытные инструкторы, охраняемая автостоянка, корпоративные предложения.

ЗАО "Энергия"

ТРЕНАЖЕРНЫЕ ЗАЛЫ

Фитнес-клуб «АНДРЕЙ»

Тула, Центральный парк, МДЮЦ «Патриот». Телефон 36-70-64. Режим работы: с 9.00 до 22.00.

Снижение веса, укрепление и наращивание мышц.

Профессиональное оборудование.

Опытные инструкторы, индивидуальные программы и консультации.

Уютная клубная атмосфера.

Радость для тела и души!

Развлекательно-оздоровительный центр «V.I.P.»

Тула, ул. Максимовского, 15, тел. 49-66-44.

Проводит набор в группы для занятий аквааэробикой.

Занятия будут проводиться в бассейне с подогревом и гидромассажем, на профессиональном оборудовании, тренером с международным сертификатом. Цена занятий 200 руб. час.

ПО ЖЕЛАНИЮ:

● **Сауна** ● **Массаж** ● **Солярий** ● **Спорт-бар** ● **Комната релаксации**

ПБОЮЛ Новиков А. И.

Центр красоты и здоровья «ЗОЛОТОЙ ТЕЛЕЦ»

Тула, ул. Революции, 39. Тел. для справок 31-68-00.

● Аэробика. ● Ушу, цигун.
● Детский фитнес. ● Рукопашный бой.
● Клубные танцы, фламенко, STRIP-Dance.
● Школа танца живота.
● Бальные и латиноамериканские танцы.
● Канкан ● Азербайджанские танцы.
● Программа для беременных «Космическая саванна».
● Фитнес-йога.

ПБОЮЛ Большакова С. В.

Школа танцев «MAGIC DANCE»

Тула, ул. Демонстрации, 6-б. Тел. 36-66-69.

Обучение популярным и экзотическим танцам от 4 до 90 лет!

● Эстрадный танец.
● Танцы в стиле «диско».
● Волшебные танцы Востока.
● Испанские и латиноамериканские танцы.
● Салонные танцы.
● Клубные танцы.
● Strip-dans.
● Классический танец и др.

ЗАО "Коллинз"

Фитнес-клуб «ULTRA»

Тула, Проезд Тимирязева, 6 (ост. «Центральный стадион» в районе Горгаза). Тел.: 41-09-87, 8-920-747-58-47.

● Аэробика,
● танец живота,
● пилатес,
● фитнес-йога,
● массаж (нелечебный).

Уютный зал, внимательные инструкторы, индивидуальный подход.

ИП Ромашина Н. А.

Женский спортивно-оздоровительный клуб

Тула, ул. Луначарского, 17, корпус 5 (во дворе), ост. «Ул. Луначарского», тролл. №2. Тел. 8-960-600-07-07. Режим работы: 14.00 - 21.00. Воскр.- выходной.

● Калanетика. ● Аэробика.
● Фитбол. ● Шейпинг.
● Танцы: восточные, клубные, латиноамериканские, стрип-денс.

Стоимость абонемента – 700 р. (в том числе тренажеры).

Проводятся ежемесячные розыгрыши абонементов и открытые уроки.

ЧП Грачева Т.А.

ИЗБАВЬСЯ ОТ ЦЕЛЛЮЛИТА К ЛЕТУ!

Тел.: 8-910-589-15-77, 8-903-840-61-63.

▸ Коррекция фигуры на профессиональных вибротренажерах.

▸ Антицеллюлитная программа.

▸ 6 видов антицеллюлитных поясов.

«ДМИТРИЙ»

Тула, ул. Пузакова, 20. Тел. 8-920-745-23-22. Работаем с 9.00 до 22.00; субб. и воскр. - с 10.00 до 18.00.

● Зеркальный спортивный зал. ● Профессиональное оборудование. ● Индивидуальные программы. ● **АЭРОБИКА**. ● Восточные танцы. ● Абонемент: аэробика + тренажеры от 370 р. ● Спортивный бар. ● Теннис. ● Все виды массажа (нелечебный). ● Уютная атмосфера. ● Скидки, скидки учащимся - 10%, студентам - 5%. ● Доступные цены.

Идет набор в группу каланетики. НАЙДИ ВРЕМЯ, А НЕ ОПРАВДАНИЯ!

МЕДИЦИНА

Оптика «ОЧКИ ДЛЯ ВАС»

Тула, ул. Марата 26, Тел. 40-52-16, с 9.00 до 20.00.

▸ Консультации врача-офтальмолога.
▸ Мягкие контактные линзы ведущих производителей.
▸ Цветные контактные линзы ведущих производителей.
▸ Подбор и изготовление очков любой сложности взрослым и детям.
▸ Средства по уходу за очками и мягкими контактными линзами.
▸ Солнцезащитные очки.
▸ Аксессуары.

НОВАЯ КОЛЛЕКЦИЯ СОЛНЦЕЗАЩИТНЫХ ОЧКОВ!

ЗАО «Коллинз»
Мед. лицензия А 469740 0211/00789 от 21.08.03г.

ВРАЧ ПСИХОТЕРАПЕВТ-ГИПНОЛОГ, ПСИХИАТР-НАРКОЛОГ ПОМИНОВА Галина Елизарьевна

1. Анонимное лечение и профилактика АЛКОГОЛИЗМА методом кодирования по А.Р. Довженко.

Сеансы по вторникам , воскресеньям в 9-00 (без алкоголя от 2-х суток и более). Цена 1200руб.

2. Лечение ОЖИРЕНИЯ с обучением САМОРЕГУЛЯЦИИ (без пищи 12 часов).

Сеансы 1-й и 3-й четверг каждого месяца с 9-00 до 18-00час. Цена 2000руб.

АДРЕС см. в рубрике «Частные объявления».

Лиц.Г 937522 от 10.02.04г.,выд.деп.здр.ТО

КЛИНИКА ЛАЗЕРНОЙ МЕДИЦИНЫ «Л'МЕД»

Тула, Красноармейский пр., 48. Телефон 302-902.

МЕДИЦИНСКАЯ ПОМОЩЬ В КРЕДИТ.

● **КОСМЕТОЛОГИЯ И ФОТОЭПИЛЯЦИЯ.**

● **ГИНЕКОЛОГ.**
Воспалительные заболевания, инфекции, эрозии шейки матки, лейкоплакии, удаление остроконечных кондилом, дисплазии, кольпоскопия, ПЦР-диагностика, биопсия, цитология, лазерная терапия, ЗППП.

● **ЛОР.**
Гайморит (без проколов), тонзиллит, синусит, аденоидит, восстановление носового дыхания, лечение храпа.

● **ДЕРМАТОЛОГ.**
Дерматиты, экземы, угревая сыпь, фурункулез, удаление «сосудистых звездочек» и «винных пятен», бесконтактное удаление невусов, бородавок, папиллом. Биопсия, ПЦР-диагностика, лазерная терапия, коррекция вросшего ногтя.

● **УЗИ-ДИАГНОСТИКА** различными датчиками.

Лиц. № А459575. Выд. деп. здравохр. ТО

МЕДИЦИНСКИЕ ЦЕНТРЫ «УРОМЕД»

Тула, ул. 9 Мая, 8. Тел. 245-900. Тула, ул. Галкина, 16. Тел. 499-777.

● **УРОЛОГ-АНДРОЛОГ:** простатит, импотенция, бесплодие, кондиломы.

● **ДЕРМАТОЛОГ** (взрослый и детский): заболевания кожи, грибковые инфекции.

● **ВЕНЕРОЛОГ: полная диагностика** половых инфекций (ПЦР- 25 инфекций, экспресс-мазки - 15 мин.), профилактика «случайных связей».

● **СЕКСОЛОГ:** анонимное решение любых сексуальных проблем.

● **ГИНЕКОЛОГ:** инфекции, эрозии, контрацепция, спирали, бесплодие, миома.

● **ЭНДОКРИНОЛОГ:** сахарный диабет, забол. щитовидной железы, ожирение.

● **ТЕРАПИЯ (гастроэнтеролог, нефролог, кардиолог, ЭКГ).**

● **НЕВРОЛОГ:** остеохондроз, радикулит, головокружение, последствия инсульта.

● **УЗИ:** любые органы и сосуды.

ЗАО Тулаэнергостройпроект
Лиц. А 442864. Выд. деп. здр. ТО. ЗАО «ТЭСП»

ГИНЕКОЛОГИЧЕСКАЯ КЛИНИКА «Центр здоровья женщин»

Тула, ул. М. Мазая, 3, тел./факс 44-34-88.

Аборты, эрозии, воспалительные заболевания. Врачи высшей, 1-й категорий.

Лиц. №71-01-000051 ОТ 10.02.2005 г.

КРУГЛОСУТОЧНАЯ НАРКОЛОГИЧЕСКАЯ ПОМОЩЬ НА ДОМУ

Тел. 38-38-38

● Эффективное купирование запоев с последующим лечением алкогольной зависимости.

● Лечение похмельного синдрома.

● Введение препарата «ТОРПЕДО».

● Капельницы, инъекции.

ООО «МЦ АВИЦЕННА»
Фед. Лиц. 71-01-000188

Медицинский центр «ГАРМОНИЯ ЖИЗНИ»

Тула, ул. М. Тореза, 1, 4-й эт. (ост. «Ул. Первомайская»). Тел. 31-99-54, прием: с 10.00 до 19.00.

● ПОЛНОЕ ОБСЛЕДОВАНИЕ организма за 1,5 часа.
● УЗИ. ЭКГ. КАРДИОЛОГ. ГИНЕКОЛОГ.
● ЭНДОКРИНОЛОГ. ДИЕТОЛОГ. ГЕНЕТИК.
● ЛЕЧЕБНЫЙ МАССАЖ (в т. ч. при заболеваниях бронхолегочной системы).

Прием ведут врачи высшей категории, ассистенты кафедры Российского государственного медицинского университета.

ИП Цкипури Г. Н.
Лиц. № 0211/00925, выд. деп. здравоохр. ТО.

СЛУЖБА КРУГЛОСУТОЧНОЙ НАРКОЛОГИЧЕСКОЙ ПОМОЩИ

Тел. 28-20-20.

● Выведение из запоя, снятие алкогольной интоксикации.
● Лечение похмельного синдрома.
● Блокада алкогольной зависимости.
● Консультации психолога, психиатра-нарколога.

Индивидуальный подход, внимательное отношение.

ООО «МЦ АВИЦЕННА»
Фед. лиц. 71-01-000188, выд. деп. здравоохр. ТО.

МЕДИЦИНСКИЙ ЦЕНТР «КОНСУЛЬТАНТ»

Тула, ул. Коминтерна, 18, 3-й этаж. Тел. 361-391, 20-14-95.

● **ГИНЕКОЛОГИЯ,** инфекции – диагностика, комплексное лечение.

Гинекологическая эндокринология- все виды гормональных нарушений. Бесплодие – диагностика, обследование для ЭКО. Наблюдение за течением беременности. Миома – современные программы. Патология шейки матки, лечение жидким азотом, лазером, диатермоконизация. Недержание мочи. Прерывание беременности без операции - **медикаментозный аборт.** Современная контрацепция - индивидуальный подбор.**Операции**: Мини - аборт. Медицинский аборт. Диагностическое выскабливание. Аспирационная биопсия эндометрия. Пластические операции на половых органах.

● **УРОЛОГИЯ,** лечение: мочекаменной болезни, простатита, аденомы простаты, цистита, половых инфекций. Онкоурология.**Обследования**: цистоскопия, урография, бак.посевы на флору, ПЦР- диагностика, онкомаркеры, ПСА, биопсии. **Операции при** фимозе, варикоцеле, водянке яичка, острой задержке мочи, полипах уретры, кондиломах и других образованиях половых органов.

WWW. CONSYLTANT.RU

Лиц. № 71-01-0000138, № 71-01-000037, АN№469770

МЕДИЦИНСКИЙ ЦЕНТР «КОНСУЛЬТАНТ»

Тула, ул. Коминтерна, 18, 3-й этаж. Тел. 361-391, 20-14-95.

Кабинет диагностики и лечения атеросклероза.

● Экспресс-диагностика (10 минут): холестерин, ЛПВП, ЛПНП, триглицериды, глюкоза, количественное определение СРБ.
● ЭКГ, консультация кардиолога.
● Современная гиполипидемическая терапия.
● Методы очищения крови (плазмаферез,гемосорбция,УФО, лазер крови).

Лиц. № 71-01-0000138, № 71-01-000037, АN№469770

МЕДИЦИНСКИЙ ЦЕНТР «КОНСУЛЬТАНТ»

Тула, ул. Коминтерна, 18, 3-й этаж. Тел. 361-391, 20-14-95.

МАММОЛОГИЯ

Консультативный прием пластического хирурга **Кондрашова В.В**.

● Комплексная диагностика заболеваний молочных желез: гормоны, пункция, УЗИ. ● Хирургическое и консервативное лечение доброкачественных заболеваний молочных желез (мастопатия, мастит). ● Эстетические операции на молочных железах (увеличительная маммопластика, косметическая секторальная резекция, пластика втянутых сосков). ● Хирургическое лечение доброкачественных заболеваний кожи , подкожножировой клетчатки (криотерапия, лазер).

WWW. CONSYLTANT.RU

Лиц. № 71-01-0000138, № 71-01-000037, АN№469770

КАБИНЕТ КОНТАКТНОЙ КОРРЕКЦИИ ЗРЕНИЯ

ООО «ЛИНЗА» Тула, ул. Первомайская, 5. Тел. 36-26-13.

● Мягкие контактные линзы ведущих мировых производителей.
● Подбор торических контактных линз (для коррекции астигматизма).
● Средства ухода и аксессуары.
● Подбор очков любой сложности.

Прием ведут врачи-офтальмологи С. К. Дупленкова и Е. А. Азаркина.

Лиц. 71-01-000075 от 14.04.05 г.

ЛЕЧЕНИЕ АЛКОГОЛИЗМА

Тел. 38-40-45.

ЗАПОЙ? МЫ ПОМОЖЕМ:

● выведение из запоя;
● капельницы на дому;
● комплексное лечение алкогольной зависимости;
● введение «Торпедо».

ДОСТУПНО.

Фед. лиц. 71-01-000188, выд. деп. здравоохр. ТО.

КАБИНЕТ ДИАГНОСТИКИ «АМСАТ»

Тула, ул. Коминтерна, 18, каб. 51 (поликлиника МСЧ № 7). Запись по тел. 38-47-90.

ПОЛНОЕ ОБСЛЕДОВАНИЕ ВЗРОСЛЫХ И ДЕТЕЙ с помощью диагностического комплекса «АМСАТ», включающее исследование **позвоночника, желудочно-кишечного тракта, сердечно-сосудистой, бронхолегочной, мочеполовой, нервной, эндокринной и др. систем, ЛОР-органов, суставов конечностей.**

Комплекс «АМСАТ» безопасен для здоровья, рекомендован Минздравом и позволяет врачу выявить нарушения в работе органов на ранней стадии. Скидки на семейные посещения; пенсионерам.

Рекомендации врача по лечению и направление к специалистам.

Фед. лиц. №71-01-000026 от 02.12.04 г.

ВРАЧ ФЛЕБОЛОГ - СОСУДИСТЫЙ ХИРУРГ

Запись по телефону 38-53-58 (в любое время).

● Лечение варикозного расширения вен без операции.
● Компрессионное флебосклерозирование. Недорого.
● Антиварикозные гольфы, чулки, колготы.
● Атеросклероз, эндартериит, тромбофлебит нижних конечностей.

Возможен выезд врача на дом.

ЧП Казьмин З. В.
Лиц. А 459522, выд. деп. здравоохр. ТО.

ЗАПОЙ?

Тел.: 35-07-07, 38-55-38.

● **Выводим из запоя.**
● **Блокада алкогольной зависимости.**
● **Введение препарата «ТОРПЕДО».**

РЕАЛЬНЫЕ ЦЕНЫ. АНОНИМНО И ЭФФЕКТИВНО.

Лечение на дому проводит персонал высшей квалификации.

ООО «Медстар»
Лиц А442866 выд. деп. здравоохр. ТО

СРОЧНО, КАЧЕСТВЕННО! УЗИ-ДИАГНОСТИКА МСЧ № 5

Тел.: 22-16-62, 39-56-99, 8-910-704-27-82. Автолайн №15 и 35.

● БРЮШНАЯ ПОЛОСТЬ ● УРОЛОГИЯ (в т. ч. ректальным датчиком) ● АКУШЕРСТВО И ГИНЕКОЛОГИЯ (в т. ч. влагалищным датчиком, снимки плода) ● МОЛОЧНЫЕ И ЩИТОВИДНАЯ ЖЕЛЕЗЫ ● ОНКОПОИСК ● ВЕСЬ ОРГАНИЗМ (900 р.).

ООО «Интерфази»
Лиц. А 459493, выд. деп. здравоохр. ТО.

ЦЕНТР «ДОВЕРИЕ»

Тула, ул. Первомайская, 2. Тел. 31-13-94.

АНОНИМНОЕ ЛЕЧЕНИЕ И ПРОФИЛАКТИКА АЛКОГОЛИЗМА И ТАБАКОКУРЕНИЯ МЕТОДОМ КОДИРОВАНИЯ ПО А. Р. ДОВЖЕНКО

Прием ведут тульские врачи-наркологи высшей квалификации.

Врач – СИДОРОВ АЛЕКСАНДР ПЕТРОВИЧ.
Принимает: пн., вт., ср., пт. с 10.00, сб. с 9.00.
Врач – ТРОФИМОВА ЛАРИСА ПЕТРОВНА.
Принимает: вс. с 10.00.

Смотрите информацию о Центре также в рубрике «ЗДОРОВЬЕ».

Лиц. А459504 выд. деп. здравоохр. ТО

КЛИНИКА «ВИТА ПЛЮС»

Тула, ул. Смидович, 11, тел. 33-25-26.

▸ Лабораторная диагностика.
▸ УЗИ-диагностика.
▸ Уникальное оборудование США, Японии, России для лечения.
▸ Объективное улучшение с первых процедур.

УРОЛОГИЯ
АНДРОЛОГИЯ
ГИНЕКОЛОГИЯ

Лиц. А469796 от 15.01.04 г., выд. деп. здравоохр. ТО.

НАРКОЛОГИЧЕСКАЯ КЛИНИКА ООО «МЦ АВИЦЕННА»

Тел. 384-483

● Выведение из запоя, лечение похмельного синдрома.

● Блокада алкогольной зависимости, выведение препарата «ТОРПЕДО».

● Капельницы, инъекции.

На дому и в условиях дневного стационара.

Фед. Лиц. 71-01-000188

ООО «Центр новых медицинских технологий»

Тула, Новомедвенский проезд, 2. Дополнительная информация и запись по тел.: 41-90-90, 46-74-07.

ПСИХОЛОГ

Помощь больным и их родственникам в решении личностных, профессиональных, бытовых психологических проблем.

Психодиагностика личностной, эмоциональной сфер, памяти, внимания, мышления.

Лиц. А 469742, выд. деп. здравоохр. ТО.

УСТАЛИ ОТ БЕЗУСПЕШНОГО ЛЕЧЕНИЯ? ОБРАТИТЕСЬ К ГОМЕОПАТУ

Тула, ул. Советская, 112, 4-й этаж, с понедельника по субботу. Предварительная запись по телефону 36-08-66, с 12.00 до 18.00 в будни.

ПБОЮЛ Евсеева С. В.
Лиц. А 442869, выд. деп. здравоохр. адм. ТО.

ЖЕЛЕЗНОДОРОЖНАЯ БОЛЬНИЦА

Тула, ул. Дм. Ульянова, 8, тел. 20-30-31.

Врач психиатр-нарколог, психиатр, рефлексотерапевт **ТРОФИМОВА ЛАРИСА ПЕТРОВНА** (стаж работы в наркологии 19 лет, высшая квалификационная категория по наркологии) оказывает помощь пациентам с зависимостью от алкоголя и табака.

ВОЗМОЖНЫ ВСЕ ВИДЫ ЛЕЧЕНИЯ.

ООО К-ЦЕНТР МЕНТАЛЬНОЕ ЛЕЧЕНИЕ
Лиц. №99-01-000337 от 07.10.04 г.

ЖЕЛЕЗНОДОРОЖНАЯ БОЛЬНИЦА

Тула, ул. Дм. Ульянова, 8, тел.: 20-30-31, 20-21-77.

МЕДИКАМЕНТОЗНЫЙ АБОРТ

Безоперационный безболезненный метод прерывания беременности при малых сроках.

ООО К-ЦЕНТР МЕНТАЛЬНОЕ ЛЕЧЕНИЕ
Лиц. №99-01-000337 от 07.10.04 г.

ЖЕЛЕЗНОДОРОЖНАЯ БОЛЬНИЦА

Тула, ул. Дм. Ульянова, 8, тел. 20-30-31.

Консультации и **СТАЦИОНАРНОЕ ЛЕЧЕНИЕ** по профилям:

● **КАРДИОЛОГИЯ**
● **ТЕРАПИЯ**
● **НЕВРОЛОГИЯ**
● **ХИРУРГИЯ** (ЛОР, урология, травматология)
● **ГИНЕКОЛОГИЯ**

Эндоскопические операции в хирургии и гинекологии, комфортные одно-, двухместные палаты, внимательный персонал.

ООО К-ЦЕНТР МЕНТАЛЬНОЕ ЛЕЧЕНИЕ
Лиц. №99-01-000337 от 07.10.04 г.

ЖЕЛЕЗНОДОРОЖНАЯ БОЛЬНИЦА

Тула, ул. Дм. Ульянова, 8, тел.: 20-30-31, 20-21-77.

● Консультации и лечение заболеваний половой сферы.
● Индивидуальный подбор средств контрацепции.
● Введение и удаление ВМС.
● Мини-аборты.
● Диагностические выскабливания с гистероскопией.
● Эндоскопические операции.
● Прерывание беременности, в т.ч. медикаментозное.

ООО К-ЦЕНТР МЕНТАЛЬНОЕ ЛЕЧЕНИЕ
Лиц. №99-01-000337 от 07.10.04 г.

Поликлиника «ВИРМЕД»

Тула, ул. Ф. Энгельса, 40. Тел.: 31-00-53, 36-30-50.

На постоянной основе ведет прием

ВРАЧ-ДЕРМАТОВЕНЕРОЛОГ.

Лиц. № Г 937508 от 11.01.04 г., выд. деп. здравоохр. ТО.

ЦЕНТР НАТУРОТЕРАПИИ И БИОРЕГУЛЯЦИИ

Тула, ул. Оборонная, 21, каб. 203. Тел. 36-24-34.

Эффективное лечение надежными безмедикаментозными методами: ● Остеохондроза, радикулита ● Искривлений позвоночника ● Нарушений осанки ● Дисковых грыж ● Тромбофлебита ● Варикозного расширения вен ● Гипертонии ● ИБС, атеросклероза ● Бронхиальной астмы ● Заболеваний внутренних органов.

В ЦЕНТРЕ РАБОТАЮТ СПЕЦИАЛИСТЫ, УДОСТОЕННЫЕ ЗВАНИЯ «ЛУЧШИЙ ЦЕЛИТЕЛЬ РОССИИ».

Лиц. А 469702, выд. деп. здравоохр. ТО.

ДЕТСКАЯ ЖЕЛЕЗНОДОРОЖНАЯ ПОЛИКЛИНИКА

Тула, ул. Дм. Ульянова, 17, каб. 26 - ежедневно, в т. ч. воскресенье, суббота - прием в поликлинике горбольницы №2, ул. Комсомольская, 1, каб. 1. Запись по тел.: 39-72-83, 38-73-93.

Устранение: ● **ЭНУРЕЗА** и **ЗАИКАНИЯ** без игл и гипноза ● **РАЗРАСТАНИЯ АДЕНОИДОВ И ХРОН. ТОНЗИЛЛИТА** (аденоиды и миндалины остаются, носовое дыхание появляется после 1-3 процедур), гайморит (без прокола). ● **Острых воспалительных процессов (снятие болевого синдрома после 1-й процедуры).** ● **ВАРИКОЗ.** ● **ОСТЕОХОНДРОЗ.** ● **ГРЫЖ: паховой и дисковой.** ● **ПРИЕМ ВЗРОСЛЫХ И ДЕТЕЙ.**

Лиц. № А - 459452 выд. деп. здравоохр.ТО

ВРАЧ ДЕРМАТОВЕНЕРОЛОГ-ДЕРМАТОКОСМЕТОЛОГ ДВОРЕЦКАЯ ЛАРИСА ВИКТОРОВНА

Пос. Мясново, 18-й проезд, 104, МСЧ №5, каб. 321. Тел.: 39-02-52, 8-910-943-33-29.

▸ АНОНИМНАЯ ДИАГНОСТИКА И ЛЕЧЕНИЕ ЗАБОЛЕВАНИЙ, ПЕРЕДАВАЕМЫХ ПОЛОВЫМ ПУТЕМ.
▸ ЛЕЧЕНИЕ И ПРОФИЛАКТИКА КОЖНЫХ ЗАБОЛЕВАНИЙ.

ВОЗМОЖЕН ВЫЕЗД ВРАЧА НА ДОМ.

ЧП Дворецкая Л. В.
Лиц. №71-01-000077 от 14.04.2005

ЦЕНТР ФЛЕБОЛОГИИ

Специализированная клиника по лечению и профилактике варикозной болезни. Запись и консультация по тел: 39-28-97, 46-31-00. Подробно на сайте www.varikoz.ru

▸ Диагностические процедуры и обследование на качественном медицинском оборудовании. ▸ Все современные методы безоперационного и оперативного лечения. ▸ Подбор компрессионного трикотажа по индивидуальным меркам. ▸ Бесплатное диспансерное наблюдение после основного курса лечения.

Лиц. МДКЗ №16483/7942.

СТОМАТОЛОГИЯ

ДЕТСКИЙ СТОМАТОЛОГИЧЕСКИЙ КАБИНЕТ «ЗАЙКА»

Тула, ул. Кирова, 22, тел. 38-40-78, с 9.00 до 20.00 - по будням, с 9.00 до 15.00 - суб., воскр.

Квалифицированный прием детей и их родителей.

Проведем осмотр и поможем в лечении и коррекции зубочелюстных аномалий.

Лиц. 71-01-000050 от 10.02.05, выд. Фед. службой по надзору в сфере здравоохр. и соц. разв.

ООО «ДАНТИСТ»
Тула, пр-т Ленина, 68.
Тел. 31-21-43.

- Лечение, протезирование.
- Исправление прикуса.
- Лечение кист и гранулем.
- Эстетические реставрации.

ОБРАЗОВАНИЕ

Филиал Московского учебного центра «А. Ф. КОНТО»
Тула, пр. Ленина, 57, оф. 406.
Телефоны: 31-14-88, 49-59-57.
www.tula.afkonto.ru

Обучение по специальностям: ● Бухучет с программой 1С:7.7. ● Пользователь ПК. ● Секретарь-референт с ПК. ● Менеджер по персоналу с ПК. ● Дизайнер интерьера. ● Компьютерный дизайн и графика. ● Менеджер по продажам. ● Косметолог - визажист. ● Массажист. ● Парикмахер. ● Маникюр. ● Официант - бармен. ● Продавец. ● Валютный кассир. ● Англ. яз. ● Ландшафтный дизайн. ● Логистика.

Лиц. А №002711, выд. деп. обр. ТО.

ООО «НОВЫЙ ВЕК»
Тула, ул. Болдина, 47, оф. 54.
Тел. 26-66-72, 8-903-84-123-11.

- Тренинг «Актерское мастерство»;
- Тренинг «Ораторское искусство»;
- Курсы «Управления разумом по методу Х. Сильва» (мозг играет важную роль в реализации действительности);
- Тренинг «Как влюбить в себя любого»;
- Тренинг уверенности в себе «Поверь в себя»;
- Тренинг быстрого чтения «Я быстро читаю»;
- Бизнес-тренинги для организаций и руководящего состава по оптимизации бизнеса;
- Индивидуальная консультация у профессионального психолога.

ПРИХОДИТЕ! ВАШЕ СЧАСТЬЕ И УСПЕХ - В ВАШИХ РУКАХ!

УЧЕБНЫЙ ЦЕНТР ПО МОДЕЛИРОВАНИЮ НОГТЕЙ
Официальный дистрибьютор О.Р.I в Туле и Калуге - Косметика «ПРОФ».
Тула, ул. Каминского, 21,
тел.: 30-72-60, 20-05-77.

ОБУЧЕНИЕ: ● Маникюр (классический, френч, SPA - маникюр), SPA-педикюр. ● Дизайн ногтей (роспись). Обучение по наращиванию ногтей. ● Гель (формы, типсы, френч, коррекция). ● Акрил (Clarite – без запаха).

NEW: Система по ремонту и укреплению ногтей. Цветные акрилы (дизайн цветными акрилами, лепка). Выдается диплом фирмы О. Р. I.

Приглашаются модели для наращивания ногтей. Услуги: маникюр, педикюр, нараща. ногтей, дизайн.

ПБОЮЛ Плескань С. М.

ООО «ЦЕНТР ПОДГОТОВКИ КАДРОВ»
Учебный центр
Тел. 24-79-91.

● Маникюр (3 мес.). ● Педикюр (3 мес.). ● Косметик (5,5 мес.). ● Визажист (2 мес.). ● Массажист (2 мес.). ● Парикмахер (11 мес.). ● Косметик-визажист (7,5 мес.).

Свидетельство утвержденного образца.

Лиц. А 002933.

Учебный центр службы занятости
Справки по телефону 47-14-97.

Постоянный набор на курсы: ▸ Бухгалтер; ▸ Бухгалтер (повышение квалификации); ▸ Мастер отделки (штукатур, маляр, облицовщик-плиточник). Трудоустройство. ▸ Секретарь-референт; ▸ офис-менеджер; ▸ Кадровое делопроизводство; ▸ Менеджер по персоналу; ▸ Оператор ПК; ▸ Разработка WEB-сайтов; ▸ Компьютерный дизайн; ▸ 3D-Studio; ▸ AutoCAD; ▸ Wisio; ▸ Компас; ▸ 1С: Бухгалтерия; ▸ 1С: Торговля и склад; ▸ 1С: Зарплата и кадры; ▸ Дизайн интерьера; ▸ Дизайн мебели.

NEW!! Компьютерная графика и дизайн для полиграфии.

ПОМОЩЬ В ТРУДОУСТРОЙСТВЕ!

Занятия в малых группах и индивидуально в удобное для вас время в Заречье и Советском районе.

Лиц. Г 465324, выд. деп. обр. ТО.

Образовательные технологии Н. Буракова
ЛЕТНИЕ ЭКСПРЕСС-КУРСЫ
Запись в ДК ТОЗ, к. 221,
с 16.00. до 18.00 (кроме воскр.).
Тел.: 270-321, 276-268.
Здесь можно даже летом учиться всем предметам!

● Развитие техники чтения. 1-5 кл.
Ребенок научится читать быстро и выразительно. Скорость чтения повышается в 1,5-3 раза.
● Природная грамотность. 3-11 кл.
Уменьшит количество ошибок в 2-16 раз от исходного уровня.
● Математика. 1-4 кл.
Научится решать примеры и задачи.
● Английский язык. 1-5 кл.
Без использования родного языка овладеет навыками чтения и разговорной речи.
● Сочинение. Изложение. Пересказ. 6-11 кл.
Отработает навык написания сочинения и изложения.
● «Отличник». 6-11 кл.
Приобретет умения и навыки для успешной учебы по любому предмету.
● «Пишу красиво». 1-4 кл.
Приобретет красивый почерк.
● «Хочу читать». 1-9 кл.
Курс по развитию интереса к чтению. Ребенок прочитает все, что задали на лето.

ЧП Бураков Н.Б.
Св. 304710606800023

НОУ «ЛИЧНОСТЬ БУДУЩЕГО»
Телефон: 35-37-15 (с 10.00 до 17.00), 23-90-35 (после 18.00), 8-920-277-37-33.

Если вашему ребенку от 2-х до 7 лет и вы ищете для него уютный уголок тепла и ласки, приглашаем в группы полного дня и временного пребывания:
● 4-уровневое прохождение программы (авторская программа кандидата педагогических наук) ● использование новейших методик и технологий (М. Монтессори, Н.А. Зайцева, ТРИЗ и др.) ● группы: полного дня - 12 детей; временного пребывания - 6-7 детей ● высококвалифицированные педагоги, психолог, логопед, дефектолог ● организация и проведение детских праздников.

Вы будете довольны нами и спокойны за своего ребенка!

Лиц. №002015 выд. деп. образ ТО.

МОФ ДЦ «БИЗНЕС ЛИЦЕЙ»
Тула, Красноармейский пр-т 7, оф. 502.
Тел. 200-199, 200-344.

Объявляет набор учащихся на летние интенсивные курсы (1 мес.)
● Компьютерный интенсив:
- ▸ базовые навыки для начинающих;
- ▸ интернет- технологии;
- ▸ компьютерный дизайн и графика.

● Иностранные языки (англ., франц., итал., испан.).

3 раза в неделю по 2 часа.
Запись до 26 мая.

Лиц. №0415/01550 от 12.07.04.
МОФ УДЦ "Бизнес-Лицей"

Образовательные технологии Н. Буракова
ЛЕТНИЕ ЭКСПРЕСС-КУРСЫ
Запись в ДК ТОЗ, к. 221,
с 16.00. до 18.00 (кроме воскр.).
Тел.: 270-321, 276-268.
Подготовьтесь к школе летом!

● Бэби-курс. 1-2 года.
● Раннее развитие. 2-4 года.
● Подготовка к школе. 4-7 лет.
● Английский язык. 4-7 лет.

ЧП Бураков Н.Б.
Св. 304710606800023

ФИЛИАЛ МОСКОВСКОГО УЧЕБНОГО ЦЕНТРА «АРТ»
Тула, пр. Ленина, 46, к. 302.
Тел.: 31-20-79, 32-55-64.

Обучение по специальностям: ● Бухучет и налогообложение 1С: 7.7. ● Пользователь ПВМ. ● Обслуживание ПК. ● Валютный кассир. ● Секретарь-референт с ПВМ. ● Менеджер с ПВМ. ● Менеджер по персоналу. ● Дизайнер интерьера. ● Дизайнер на компьютере (PhotoShop, Corell Draw, AutoCad). ● Менеджер по туризму. ● Продавец-кассир. ● Повар. ● Официант-бармен. ● Парикмахер. ● Косметолог-визажист. ● Массажист. ● Мастер маникюра.

Лиц. № А 002301.

МАСТЕР-КЛАСС ПО СТЕПУ
Тула, ул. Староникитская, 107, к. 1.
Регистрация участников по тел. 8-903-421-88-88.
Приглашаем всех желающих
24 МАЯ 2006 года.

Преподаватель - заслуженный артист России
ВЛАДИМИР ИВАНОВИЧ КИРСАНОВ.
Начало теории преподавания в 15.00, начало практики в 16.00.
Фото- и видеосъемка разрешена.

Школа развития «ОСОБЫЙ РЕБЕНОК»
Тула, ул. Вересаева, 20, оф.209.
Тел. 21-13-57.

ВЫ ДОВЕРЯЕТЕ НАМ САМОЕ ДОРОГОЕ!
- ▸ Подготовка к школе;
- ▸ детский английский клуб;
- ▸ раннее обучение;
- ▸ психолог, логопед, дефектолог;
- ▸ уроки музыки, танцев, ИЗО;
- ▸ подбор персонала в семьи (няни, гувернантки, домашний доктор);
- ▸ репетиторство;
- ▸ дни рождения, праздники.

ГРУППЫ, ЗАНЯТИЯ – ЭКСКЛЮЗИВ, КОНСУЛЬТАЦИИ.

ЧП Шарова И.Б. Св. сер. 71 №000435113.

АВТОШКОЛЫ

ЦЕНТРАЛЬНАЯ ЮНОШЕСКАЯ АВТОМОБИЛЬНАЯ ШКОЛА
Тула, ул. Вересаева, 20.
Тел. 27-88-01.

Подготовка водителей категории «В».
Срок обучения 2 месяца.
Предоставляется ряд скидок.
Переподготовка водителей транспортных средств по 20-часовой программе.

ПРОИЗВОДИМ НАБОР В ВЕЧЕРНИЕ ГРУППЫ И ГРУППЫ ВЫХОДНОГО ДНЯ.

Лиц. 0415/02023 от 27.12.05 выд. деп. образ ТО.

РЕМОНТ

Сеть сервисных центров по ремонту сотовых телефонов «МЕГА-СЕРВИС»
Тула, ул. Советская, 54, «Техносити», 3-й этаж, тел.: 30-70-25, 27-69-97; ул. 9 Мая, 3, оф. 310-а, тел. 249-946.

● Ремонт сот. телефонов ЛЮБОЙ сложности
● ГАРАНТИЯ до 6 месяцев
● Несколько номеров на одной sim-карте
● Продажа и заказ з/ч для ремонта, аккумуляторов, зарядных устройств
● Возможна оплата по безналичному расчету

Постоянным клиентам - скидки.

Профессиональный ремонт мобильных телефонов СЦ «GSM-ЛАБОРАТОРИЯ»
Тула, ул. Гоголевская, 58/пр. Ленина, 42.
Тел. 307-418, 305-551.

▸ Срочный ремонт в присутствии заказчика (при наличии технической возможности).
▸ Бесплатная диагностика.
▸ Настройка ПК для выхода в Интернет через сотовый телефон.
▸ Настройка Интернет на телефоне.
▸ Низкие цены.

НА ВРЕМЯ РЕМОНТА ПРЕДОСТАВЛЯЕМ ТЕЛЕФОНЫ НА ПОДМЕНУ

Герасимов В. В. ПБЮЛ

Ремонт ТЕЛЕВИДЕОТЕХНИКИ
на дому и в офисе клиента (Тула и прилегающие районы).
Работаем с 9.00 до 21.00, без выходных.
Тел.: 23-24-19, 40-42-20.
8-910-704-56-31.

Телевизоры всех марок, мониторы, видеокамеры, видеомагнитофоны, DVD, музыкальные центры, усилители, спутниковые ресиверы, СВЧ-печи, радиотелефоны дальней связи, автомагнитолы.

КАЧЕСТВО И ГАРАНТИЯ!

Свид. № ФЛ003288

Сервисный центр «ПРОФИТ»
Тула, ул. Вересаева, 1, тел.: 30-95-65, 30-94-64.
Новомосковск, ул. Куйбышева, 32-а, тел. 6-92-53.
Ефремов, тел. 6-15-38.
Алексин, тел. 4-97-87.

ГАРАНТИЙНЫЙ И ПОСЛЕГАРАНТИЙНЫЙ РЕМОНТ в Туле и области: ▸ сложной бытовой техники (СВЧ-печи, холодильники, стиральные машины, кухонные комбайны и пр.); ▸ теле-, видео-, аудиоаппаратуры. ▸ Ремонт сотовых телефонов.

АТЕЛЬЕ

Салон «ШТОРЫ И КАРНИЗЫ»
«Ярмарка на Фрунзе», ТЦ «Мастер», 2-й эт., б. 214 «Карнизы», б. 232/3 «Шторы». Тел. 20-61-77 (доб. 134).

● Шторы от классики до модерна.
● 200 видов карнизов в наличии.
● Бесплатные консультации и выезд дизайнера на дом.
● Специальное предложение всем дизайнерским студиям и строительным организациям.

ВЫГОДНЫЕ УСЛОВИЯ СОТРУДНИЧЕСТВА.

ИП Козлова Е. В.

Меховое ателье «МОЛОДОСТЬ»
Тула, ул. Колетвинова, 6 («Дом моделей»), 2-й эт., комн. 15. Тел. 36-37-17. Режим работы: с 9.00 до 18.00. Понедельник - до 17.00. Без выходных. Суббота и воскресенье - до 16.00.

Принимаем заказы на пошив шуб, дубленок, изделий из меха и кожи. Ремонт всех видов шуб, дубленок, головных уборов.

Открыт новый меховой магазин: шапки, шубы, кожаные изделия. Цены от производителя!

Адрес: ул. Колетвинова, 6-г, тел. 36-18-22. Выходной - воскресенье.

ПБОЮЛ Соколова А. Н.

Ателье «АННА КОКО»
Тула, пр. Ленина, 77, офис 612 (Центр бизнеса и торговли).
Тел. 33-26-56. Режим работы: с 9.00 до 19.00, без перерыва на обед. Суббота - с 11.00 до 17.00. Выходной - воскресенье.

Ателье предлагает вам услуги по пошиву: ● свадебных нарядов; ● элегантных костюмов больших размеров; ● изделий из кожи (кожа всех цветов под заказ); ● верхней одежды; ● сценических костюмов. Ремонт всех видов легкой и верхней одежды.

Позвоните и узнайте наши цены.

ЧП Сафронова Т. Ю.

Ателье «АКВАРЕЛЬ»
Тула, ул. Жуковского, 5 (ост. «Ул. Пирогова»).
Тел.: 36-72-98, 45-98-37. Работаем с 9.00 до 20.00 без выходных.

▸ Пошив праздничного эксклюзивного платья и костюмов.
▸ Индивидуальный пошив пальто, платьев, костюмов и т. д. для женщин, мужчин, детей.
▸ Ремонт искусственных и натуральных шуб, дубленок и т. д. из материалов заказчика.
▸ Ремонт швейных изделий.
▸ Ремонт изделий из искусств. и натуральной кожи.

Принимаем заказы на массовый пошив.

ПБОЮЛ Лопаткина И. В.

Ателье-мастерская «КАРНАВАЛ»
Тула, ул. 9 Мая, 1-б, оф. 2-6 (в здании ГУП ТО «Кинофикация»).
Телефон 35-42-53.

▸ Любые костюмы для сценических выступлений от репетиционных до эксклюзивных.
▸ Костюмы для спортивных бальных танцев.
▸ Народные и исторические костюмы.
▸ Головные уборы для сцены.
▸ Рекламные и ростовые куклы.

И многое другое.

ЧП Сухова Л. Е.

САД И ОГОРОД

САДОВО-ЛАНДШАФТНЫЙ ЦЕНТР «СТИЛЬНЫЙ САД»
Тула, ул. Октябрьская, 290
Тел./факс (4872)380-300(доб.210).

● **Ландшафтный дизайн любой сложности от проектирования** до полного исполнения.
● **Широкий ассортимент посадочных материалов,** ландшафтных аксессуаров природного и искусственного камня.

ВЫЕЗД НА ЗАМЕРЫ БЕСПЛАТНО.

ЗАО «Стильный Сад»

ООО «ЛАНДШАФТ-ЛЮКС»
Тула, ул. Колетвинова, 6, комната 219.
Тел.: 36-29-90; 8-910-582-17-19.

▸ Профессиональное, ландшафтное проектирование.
▸ Газоны (рулоны, сеяные).
▸ Цветники (однолетники, многолетники).
▸ Альпийские горки, рокарии.
▸ Декоративные кустарники, хвойники.
▸ Декоративные водоемы, бассейны, фонтаны.
▸ Камень (природный и искусственный).
▸ Заборы любой сложности (металл, дерево, камень).

ЮРИСТЫ

ООО «ЦЕНТР ПРАВОВОЙ ЗАЩИТЫ»
Тула, пр. Ленина, 127, оф. 416 (4-й этаж), вход с торца здания.
Тел.: 23-49-10, т./ф. 23-31-71.

● Регистрация, реорганизация, ликвидация предприятий, внесение изменений в учредительные документы юридического лица. ● Представительство в суде, арбитраж, исковые заявления, договора, претензии, консультации. ● Купля-продажа недвижимости (жилой фонд, нежилой фонд, земельные участки). ● Вступление в наследство. ● Получение лицензий на любые виды деятельности.

Бухгалтерское и юридическое обслуживание юридических лиц и ИП. Постановка и ведение бухгалтерского учета, заполнение отчетности на магнитных носителях.

Юридическая служба ООО «ГАРАНТ ТУЛА»
Тула, ул. Галкина, 16, оф. 20.
Тел.: 34-46-55, 47-10-52.
Время работы: 9.00-18.00.

● Представительство в судах, арбитраж;
● Составление исковых заявлений, жалоб, претензий;
● Юридические консультации;
● Договоры: составление, правовая экспертиза;
● **Регистрация ООО за 5 дней - 3500 руб.;**
● **Ликвидация.**

УСЛУГИ

ЦЕНТР ПАРАПСИХОЛОГИЧЕСКОЙ ПОМОЩИ «БЕЛОВОДЬЕ»
Тел. 8-920-27-34-777.

● ГАДАНИЕ НА ТАРО
● АСТРОЛОГИЧЕСКИЕ КОНСУЛЬТАЦИИ
● ДИАГНОСТИКА ЭНЕРГОСТРУКТУРЫ ЧЕЛОВЕКА
● ИЗБАВЛЕНИЕ ОТ ПОРЧИ, СГЛАЗА И ДРУГОЙ НЕГАТИВНОЙ ЭНЕРГИИ

Звонок с городского телефона-бесплатный.

ИП Сорокина Г. Н.

Лингвистический центр «ЛэнАрк»
Тула, Красноармейский пр., 7, 9-й этаж. Телефон 30-57-57.
info@lanark.ru; www.lanark.ru

● Устные и письменные переводы с/на любые иностранные языки.
● Нотариальное заверение и апостилирование переводимой документации.

Лиц. А №002919, выд. деп. обр. ТО.

ПЕЧАТНАЯ ПРОДУКЦИЯ

ОТКРЫТКИ
Тула, ул. Колетвинова, 6 (Дом быта), комн. 219. Тел. 36-29-90, 8-910-582-17-19.

● Открытки, грамоты, воздушные шары, календари, наклейки.
● Упаковка (сумки, бумага, банты).
● **Огромный ассортимент свадебной продукции (плакаты, приглашения, ленты).**
● Оптово-розничный магазин самообслуживания.

ЧП Филатов И. А.

ИП Иноземцева «ОТКРЫТКИ ОПТОМ»
Тула, ул. Демидовская, 179-а.
Тел./факс: (80872) 47-27-74, 8-903-65-815-65.

- ОТКРЫТКИ (БОЛЕЕ 2000 ВИДОВ).
- Календари.
- Упаковка для подарков.
- Грамоты, дипломы.

К свадьбам, юбилеям и выпускным.
ЛУЧШИЕ ОПТОВЫЕ ЦЕНЫ!!!

ТОРЖЕСТВА

Агентство «ПРАЗДНИК»
Тула, ул. Жуковского, 13, 2-й эт.
Тел./факс 36-18-46.

▸ **Оригинальное оформление воздушными шарами.**
▸ Организация и проведение праздников, свадеб и вечеринок.
▸ Рекламная печать на воздушных шарах.
▸ Проведение фейерверк-шоу.
▸ Полный ассортимент импортной и отечественной пиротехники, воздушных шаров.
▸ Государственная символика, флаги.

Оптом и в розницу!

ООО «Праздник»

ООО «КУЛЬТУРНЫЙ ДОСУГ»
Тел.: 35-37-15, 8-905-627-41-93, 8-920-277-37-33.

Предлагаем ВАМ свои услуги по организации и проведению торжеств.

Принимаются самые смелые художественные фантазии.

ООО «Культурный досуг» - значит праздник удался!!!

НЕ ДЕЛАЙТЕ ПРИВОРОТ!!!

Вы хотите сделать приворот, чтобы вернуть любимого человека и восстановить семью. А вы уверены, что этот приворот не принесет вреда? Что муж к вам вообще вернется? Что вы не теряете зря драгоценное время? Вы уверены, что вас не обманут?

Наталья Юрьевна САВОСТЬЯНОВА, основатель и руководитель Центра альтернативной психологии, дипломированный специалист и сильнейший профессионал, чей опыт работы превышает 15-летний рубеж:

«Мне не редко приходится сталкиваться с ситуацией, когда брошенная женщина, пытаясь вернуть мужа или просто любимого человека, обращается за помощью не к настоящему опытному специалисту, а к самоучке и шарлатану. И тот, пользуясь ее доверчивостью, готовностью ухватиться за последнюю соломинку, зачастую не только не помогает, но еще больше усугубляет ситуацию. Физические и душевные страдания становятся непреодолимыми. Ведь приворот - та же порча. Беды, горе и болезни сплетаются в один клубок, размотать который либо очень сложно, а часто просто невозможно. Время упущено. Впереди - взаимная ненависть, развод и одиночество.

Прежде чем звонить по первому попавшемуся на глаза объявлению, подумайте чем это может закончиться для вас и ваших близких. Не доверяйте свою судьбу проходимцам, выдающим себя за магов и колдунов. Последствия могут оказаться страшными и необратимыми. Только опытные специалисты, такие как сотрудники Центра альтернативной психологии, помогут вернуть любимого человека без вреда для него, восстановить разрушенную семью и в дальнейшем навсегда оградить вас от измен. Все проблемы вашей личной жизни решаются профессионально и без лишней болтовни».

ЦЕНТР АЛЬТЕРНАТИВНОЙ ПСИХОЛОГИИ Натальи Юрьевны Савостьяновой

ЗВОНИТЕ: **31-83-79, 20-51-90.** Св. ФЛ №003381, рег. №4103326.

НЕДВИЖИМОСТЬ

ПРОДАЮ

ПОЛДОМА в п. Бегичевский Богород. р-на, уч., постр., недор., торг. 46-00-3; 8-920-745-69-54. (№15718, №15719)

ДАЧУ. 47-59-51. (№15734)

ДАЧУ кирп. с мансардой в р-не Зеленстроя. 26-92-79, после 17. (№15768)

СДАЮ

1-2-3-КОМН. КВАРТ. Любой р-н. 40-35-83, 46-18-49. (№15644)

КВАРТИРЫ на СУТКИ. 8-903-697-01-03, 40-42-09. (№15645)

2-КОМН. КВ. в Заречье. 47-34-39. (№15664)

КВАРТ., КОМН., ДОМА предлагает агентство по найму. 31-27-65, 39-45-79. (№15675)

2-КОМН. КВ. в Заречье, без тел., 5 эт. Не посредник. Без посредников. 43-01-54. (№15773)

КВАРТИРЫ в любом р-не. 42-29-68. (№15775)

КУПЛЮ

1-2-КОМН. КВ. без посредников. 21-43-51. (№15483)

СНИМУ

СРОЧНО! КВАРТИРУ ДЛЯ СЕМЬИ ТУЛЯКОВ. ДОРОГО. 27-32-18. (№14473)

СРОЧНО! 1-2-КОМН. КВ. ДЛЯ СЕМЬИ ТУЛЯКОВ. БЕЗ ПОСРЕДНИКОВ. 36-01-47. (№14739)

СРОЧНО. КВАРТИРУ ДЛЯ СЕМЬИ ВОЕННОСЛУЖАЩИХ. Без посредников. 31-03-86. (№14740)

СРОЧНО 1-2-КОМН. КВ., ДОМ в любом р-не, для русской семьи. Порядок и оплату гарантирую. 36-42-76. (№14741)

СРОЧНО КВАРТ. или КОМН. 41-64-04, 35-81-02. (№15395)

1-2-3-КОМН. КВАРТ., КОМН., ДОМ. 39-54-50. (№15532)

КВАРТИРУ срочно, без посредников. 42-01-48. (№15646)

СРОЧНО КВАРТИРУ для семьи. 46-18-49. (№15647)

СРОЧНО! КВАРТИРУ ДЛЯ СЕМЬИ ВОЕННОСЛУЖАЩИХ. 26-84-70, спр. Виктора Ивановича. (№15648)

СРОЧНО! 1-2-КОМН. КВ., ДОМ в любом р-не, для русской семьи. Порядок и своевр. оплату гарантирую. 31-27-65. (№15676)

2-3-КОМН. КВ. в Сов., Центр. р-нах, на Площадке, с тел., хорошей меб. и ремонтом, можно дорого. 31-27-65, 39-45-79. (№15677)

КОМНАТУ в любом р-не Тулы, срочно. 39-45-79. (№15679)

МЕБЕЛЬ, БЫТ/ТЕХНИКА

КУПЛЮ

КУПЛЮ СТАРИННУЮ ШВЕЙНУЮ МАШИНУ. 30-96-40, с 19 до 23. (№15250)

ТЕЛЕ-, ВИДЕОТЕХНИКА

ПРОДАЮ

АНТЕННЫ ЭФИРНЫЕ, СПУТНИКОВЫЕ, НТВ+. Подключение, монтаж. Ул. Кирова, 22, комн. 106; 39-46-99, 8-906-539-74-89. (№15651, №15776)

КУПЛЮ

ИМП. ТВ в любом состоянии, в т.ч. неиспр. 42-16-97. (№15158)

НЕИСПР. ИМП. ТЕЛЕВИЗОР на з/ч. 247-878. (№15203)

НЕИСПР. ИМП. ТВ. 40-42-50. (№15748)

ТРАНСПОРТ

ПРОДАЮ

VW PASSAT 1990 г.в., универсал, дв. 1,6, дизель, эл/люк, ц/з. 5100 у.е. Тел. 8-903-841-51-21. (№15757)

КУЗОВА ВАЗ, ГАЗ, УАЗ. ДВИГАТЕЛИ ВАЗ. Доставка. 8-960-595-91-09, 8-910-945-50-90, 75-10-35. (№15788)

ГАЗЕЛЬ 2003 г.в., 200000 руб., 13 мест, дв. 406 2006 г., газ/бензин, возможно с маршрутом. 35-93-84, 8-960-596-22-22. (№15825)

МАТЕРИАЛЫ, ТЕХНИКА

ПРОДАЮ

САК, 380 В. 40-24-08. (№15353)

ФИРМУ ТАКСИ. 8-920-742-29-70. (№15578)

КУПЛЮ

ГРАФИТ любой. 8-903-841-83-71. (№15692)

КОМПЬЮТЕР отеч., ВМ-12, 18; приборы радиоизмерит., радиостанции, в любом состоянии. 20-63-96, 8-920-273-14-32. (№15693)

УСЛУГИ

РЕМОНТ БЫТОВОЙ ТЕХНИКИ

РЕМОНТ ШВЕЙНЫХ МАШИН. Гарантия 6 мес. 31-06-28. (№14259)

СРОЧНЫЙ РЕМОНТ ИМП. СТИР. МАШИН-АВТОМАТОВ. 47-13-29, 34-43-11, 8-910-552-08-88. (№15050)

РЕМОНТ ХОЛОДИЛЬНИКОВ, в т.ч. STINOL. Витрины. 21-56-71, 48-71-86. (№15180)

РЕМОНТ ХОЛОДИЛЬНИКОВ, в т.ч. STINOL. Замена компрессоров. 47-16-86. (№15181)

ПКФ «РАДУГА»: РЕМОНТ ХОЛОДИЛЬНИКОВ. Тула и область. 24-03-38, 8-910-941-36-88. (№15182)

РЕМОНТ СТИРАЛЬНЫХ МАШИН ARDO, INDEZIT, ARISTON, SILTAL, WIHRLPOOL, BECO, LG, ZANUSSI, ELECTROLUX, BOSCH, SIEMENS, CANDY; гар. 45-48-97, 8-910-945-85-69. (№15394)

РЕМОНТ ШВЕЙНЫХ МАШИН всех марок. 26-41-84. (№15429)

РЕМОНТ ШВЕЙНЫХ МАШИН всех марок. 49-11-79. (№15430)

РЕМОНТ ХОЛОДИЛЬНИКОВ всех марок, в т.ч. STINOL. Гарантия до 3 лет. Скидка 10%. 39-11-81. (№15510)

РЕМОНТ ХОЛОДИЛЬНИКОВ всех марок, в т.ч. СТИНОЛ; ВИТРИН. Гарантия до 3-х лет. Тула, область. 34-48-64. (№15511)

ЗАМЕНА РЕЗИНЫ в ЛЮБОМ ХОЛОДИЛЬНИКЕ, в т.ч. СТИНОЛ. Тула, область. 39-11-81. (№15512)

РЕМОНТ ХОЛОДИЛЬНИКОВ на дому. Гарантия. 8-960-602-56-47. (№15574)

РЕМОНТ ХОЛОДИЛЬНИКОВ, в т.ч. СТИНОЛ. Квит. Гарант. 44-13-85. (№15595)

РЕМОНТ ХОЛОДИЛЬНИКОВ. Квит. Гарант. 36-65-42. (№15596)

РЕМОНТ ХОЛОДИЛЬНИКОВ и СТИР. МАШИН, STINOL и ИНДЕЗИТ. 34-13-40. (№15598)

РЕМОНТ ИМП. СТИР. МАШИН-АВТ.: ARDO, INDESIT, ARISTON и т.д. **РЕМОНТ ХОЛОДИЛЬНИКОВ** ВСЕХ МАРОК, в т.ч. СТИНОЛ. 47-66-17, 26-61-02, 8-910-941-25-21. (№15656)

РЕМОНТ ХОЛОДИЛЬНИКОВ на дому, в т.ч. СТИНОЛ. Гарант. 23-29-47. (№15681)

РЕМОНТ ХОЛОДИЛЬНИКОВ на дому, в т.ч. СТИНОЛ. Гарант. Качество. 35-75-20. (№15682)

СРОЧНЫЙ РЕМ. АВТ. СТИР. МАШ.: ARDO, INDESIT, ZANUSSI, ARISTON, BOSCH и др. Гар. до 2-х лет. **ХОЛОДИЛЬНИКОВ:** STINOL, ATLANT, NORD и др. 34-14-91, 8-903-841-87-99. Сергей. (№15683)

РЕМОНТ ХОЛОДИЛЬНИКОВ, в т.ч. СТИНОЛ. Гарантия. Квитанция. 48-78-03. (№15784)

РЕМОНТ ХОЛОДИЛЬНИКОВ, в т.ч. СТИНОЛ. Гарантия. Квитанция. 31-58-80. (№15785)

РЕМОНТ СТИРАЛЬНЫХ МАШИН-АВТОМАТОВ. 48-78-03. (№15786)

РЕМОНТ ХОЛОДИЛЬНИКОВ всех марок на дому у заказчика. 36-58-56, 8-910-551-30-60. (№15791)

СРОЧНЫЙ РЕМОНТ СТИР. МАШ. АВТОМАТ. и ХОЛОДИЛЬНИКОВ всех марок. Гар. до 3 лет. 40-76-99, 36-22-35; 8-9109452204. (№15822)

МАСТЕРСКАЯ производит ремонт всех типов стиральных машин, пылесосов, холодильников. Ул. Кауля, 18; тел. 37-30-23. (СЧ.44ч)

РЕМОНТ ТВ, Р/АППАРАТУРЫ

ПРОФ.РЕМОНТимп.иотеч.теле,видеоаппаратуры на дому у заказчика.Настройка по приборам. Добросовестно.Гарантия.Низкие цены.Вызов и диагностика беспл.,любой р-н,без вых.Пенсионерам скидки.37-66-37,38-21-21. (№14233)

ТЕЛЕМАСТЕР, стаж 25 лет. Добросовестно, надежно. Гарантия до 2 лет. 35-92-38. (№14235)

ПРОФЕССИОНАЛЬНЫЙ РЕМОНТ ТВ и ВМ и переносных. SONY, SHARP, JVC, FUNAI, AKAI, LG, SAMSUNG. Любой р-н Тулы. 38-20-91, 39-10-76. (№14255)

СРОЧНЫЙ РЕМ. TV и ВМ. 40-42-04, 34-91-64. (№14288)

ПРОФ. РЕМОНТ. отеч. и имп. ТВ. Качеств., гарантия, любой р-н. 24-14-91, 38-98-74. (№14379) д№14379 (№14380)

СРОЧНЫЙ РЕМОНТ имп. и отеч. ТВ, аудио-видеоаппаратуры. 39-70-85, 40-42-50. (№14409)

В ДЕНЬ ВЫЗОВА РЕМОНТ ИМП. и ОТЕЧ. ТВ. Любой р-н. Гарант. до 2 лет по квитанции. Проф. стаж 25 лет. Вызов беспл. 38-55-15, 49-95-55, 26-23-72. (№14467)

СРОЧНЫЙ КАЧЕСТВЕННЫЙ РЕМОНТ ОТЕЧ. И ИМП. ТВ. Гарантия, недорого, вызов беспл. 47-27-35. (№15108)

АНТЕННЫ. Подбор и монтаж 10 каналов. 26-11-91. (№15127)

РЕМОНТ KANSAI, AKAI, JVC, LG, SHARP, FUNAI, OMEGA и др.+отеч. ТВ+переносн. Гарантия, квитанция. СКИДКА ПЕНСИОНЕРАМ. 42-16-97. (№15157)

У ВАС ДОМА РЕМОНТ ИМП. ТЕЛЕВИЗОРОВ, ВИДЕОДВОЕК КВАЛИФИЦИРОВАННО. Стаж 25 лет. Лиц. 013749. Гарантия по квитанции до 1 г. SONY, JVC, KANSAI, FUNAI, OMEGA, LG, SHARP, AKAI, DAEWOO, PHILIPS,SAMSUNG и др. Установка ТЮНЕРОВ, ДЕКОДЕРОВ ПАЛ/СЕКАМ (для ЦВЕТА и ЗВУКА). МАСТЕР ВСЕГДА НА ТЕЛ. 24-78-78. (№15202)

СРОЧНЫЙ и НЕДОРОГОЙ РЕМОНТ имп. и отеч. ТВ, ВМ, МУЗ. ЦЕНТРОВ, а/магнитол. Гарантия. 43-01-37, 8-903-421-47-31. (№15212)

ПРОФЕССИОНАЛЬНЫЙ РЕМОНТ имп. и отеч., цв. и ч/б ТВ. Низкие цены, гарантия. 45-41-59. (№15215)

ТУЛА и ОБЛАСТЬ. ИМП. и ОТЕЧ. ТВ. Гарантия до 18 мес. Квитанция. Возм. срочный вызов. Без выходных. Пенсионерам скидки. 20-78-27, 8-920-743-28-67. (№15220)

РЕМОНТ МУЗ. ЦЕНТРОВ, ТВ, ВМ. 26-10-23, 8-910-559-32-24. (№15280)

НЕДОРОГОЙ РЕМОНТ ТЕЛЕВИЗОРОВ ВСЕХ МАРОК. 37-66-57. (№15322, №15323)

РЕМОНТ TV/ВИДЕО/АУДИО, пультов ДУ. 37-88-80. (№15466)

РЕМОНТ РАДИОТЕЛЕФОНОВ, АОНОВ, АВУ. Гарантия. 35-59-70, 33-42-29. (№15472)

РЕМОНТ ИГР. ПРИСТАВОК SONY, SEGA, DREAM CAST. 35-59-70, 33-42-29. (№15473)

ПРОФЕССИОНАЛЬНЫЙ ремонт имп. и отеч. ТВ, с гарант. Низкие цены, выс. кач. 34-92-11, 8-910-943-7408. (№15474)

КАЧЕСТВ. РЕМОНТ, НАСТРОЙКА ТВ. 33-25-32. (№15643)

РЕМОНТ в любом р-не Тулы **имп. и отеч. ТВ, имп. ВМ, МЦ, переносных и а/магнитол.** Вызов беспл. Гарантия. 20-61-14. (№15684)

ТЕЛЕМАСТЕР. ПРОФЕССИОНАЛЬНЫЙ РЕМОНТ ТВ. Качественно, недорого. Гарантия. Вызов бесплатно. 40-42-00. (№15714)

КВАЛИФ. РЕМОНТ теле-, видео- и пр. аудиоаппаратуры (автомагнитол, муз. центров...). Гарантия. Низкие цены. Вызов беспл., любой р-н, пенсионерам скидка. Стаж работы 15 лет. 42-03-75, 8-920-276-63-90. (№15787)

РЕМОНТ в ООО «РАСТР» ТЕЛЕ-, ВИДЕО-, АУДИО, СВЧ-ПЕЧЕЙ. ООО «РАСТР»: ул. Курковая, 9, с 9 до 18; тел. 49-31-31. (СЧ.183ч)

РЕМОНТ И СТРОИТЕЛЬСТВО

ВСЕ ВИДЫ РЕМОНТНО-ОТДЕЛОЧНЫХ РАБОТ, в т.ч. мелкие. 26-50-20, 43-80-53. (№14582)

МЕТАЛЛИЧЕСКИЕ ДВЕРИ. Большой выбор отделок. 38-16-08. (№15128)

МЕТАЛЛИЧЕСКИЕ ДВЕРИ. Решетки, ворота и т.д. 45-41-55. (№15129)

МЕТАЛЛИЧЕСКИЕ ДВЕРИ с разл. отделкой, решетки, ограды, ворота и др. металлоконстр. Тел. 34-72-55. (№15130)

МЕТАЛЛИЧЕСКИЕ ДВЕРИ с разл. отделкой. Сжатые сроки. Гарантия качества. 39-00-13. (№15131)

МЕТАЛЛИЧЕСКИЕ ДВЕРИ с разл. отделкой. Решетки, ворота. 34-71-85. (№15132)

МЕТАЛЛИЧЕСКИЕ ДВЕРИ. От 2800. К-т: замок, ручка, глазок. Возм. все варианты отделки. 8-920-272-46-01. (№15133)

БАЛКОННЫЕ РАМЫ. Обшивка евровагонкой, настил полов. Встроенные шкафы. Внутренние и наружные работы. Установка дверей, крыши. 43-04-54. (№15169)

ОБИВАЕМ И УТЕПЛЯЕМ ДЕРЕВ. ДВЕРИ (входные и балконные). 26-02-61, 8-960-604-09-12. (№15204)

ЭЛЕКТРИКА. 26-76-69, 8-910-160-53-09. (№15233)

УСТАНОВКА ДВЕРЕЙ. Изготовление арок. Работа с гипсокартоном. 23-13-10, 23-28-47. (№15256)

КАЧЕСТВ. ОБЛИЦОВКА ПЛИТКОЙ. Ваннные «под ключ». 23-13-10, 8-905-117-80-63. (№15257)

ИЗГОТОВИМ балконные рамы, полы, крыши; обивка вагонкой. 27-65-25. (№15382)

БАЛКОНЫ «под ключ». Изготовление, доставка, установка и остекление, обшивка евровагонкой. Качество гарантируем. 36-30-74. (№15383)

ПРОИЗВОДСТВО И МОНТАЖ БАЛКОННЫХ РАМ. ОБШИВКА ЕВРОВАГОНКОЙ «под ключ», КОЗЫРЬКИ, ОТЛИВЫ, КРЫШИ. Качественно. 8-920-751-79-13, 8-960-603-94-85, 8 (267) 79-49-06. (№15517, №15631)

МЕТАЛЛИЧЕСКИЕ ДВЕРИ, ВОРОТА, РЕШЕТКИ и др. 28-10-90. (№15588)

МЕТАЛЛИЧЕСКИЕ ДВЕРИ, ВОРОТА, РЕШЕТКИ и др. металлоконструкции с отделкой по желанию заказчика. Доставка, установка бесплатно. СКИДКИ. 41-77-55. (№15589)

БАЛКОННЫЕ РАМЫ. Стекло, установка. Все виды отделки. Балконы «под ключ». Срок 1 день. 26-35-69. (№15604)

БАЛКОННЫЕ РАМЫ. Все виды отделки. 34-48-64. (№15605)

ВЫПОЛНИМ СТРОИТЕЛЬНО-ОТДЕЛОЧНЫЕ РАБОТЫ, в т.ч. эл/монтажные раб. любой сложности и мелкий ремонт. Быстро, качеств. Гарантия. 8-903-697-65-44, 8-909-262-95-73. (№15613)

МЕТАЛЛИЧЕСКИЕ ДВЕРИ, РЕШЕТКИ, ОГРАДЫ, ОГРАЖДЕНИЯ и др. металлоконструкции. Скидки. Доставка по Туле и области. Ул. Марата, 100, оф. 205; 42-53-33; 8-906-623-7777. (№15641)

БАЛКОН. РАМЫ, ОКОН. БЛОКИ, дерев. входные и комнатн. ДВЕРИ. 35-62-90. (№15657)

ВАННЫЕ ПОД КЛЮЧ, ВСЕ ВИДЫ РЕМОНТНО-ОТДЕЛОЧНЫХ РАБОТ. Качественно. 49-65-39. (№15667)

УСТАНОВКА ДВЕРЕЙ профессионально. 27-14-82. (№15691)

МЕТАЛЛИЧЕСКИЕ ДВЕРИ, РЕШЕТКИ, ВОРОТА, металлоконструкции; заборы. Скидки. Форма опл. любая. Работаем по области. 43-01-15, без вых. (№15700)

ОБЛИЦОВКА ПЛИТКОЙ. 33-30-35. (№15710)

ОБЛИЦОВКА ПЛИТКОЙ, ПАНЕЛИ, ЛАМИНАТ. ЭЛЕКТРИКА. ВОДОПРОВОД. НЕДОРОГО. 36-59-11. (№15723)

БАЛКОННЫЕ РАМЫ. Козырьки, отливы, крыши, обшивка, вынос балкона, настил полов. Гарантия. 34-93-56, 34-00-60. (№15729)

ОБШИВКА ЗАСТЕКЛЕННЫХ БАЛКОНОВ и ЛОДЖИЙ. Качественная встроенная мебель. 34-93-56, 34-00-60. (№15730)

ЭЛЕКТРИКА ОТ и ДО. 34-31-10, 8-905-111-82-00. (№15742)

РЕМОНТ КВАРТИР! Подготовка, оклейка обоями, потолочная плитка. Качество гарантирую. 49-11-04. (№15755)

ООО «ЭлектроСтройРесурс». СТРОИТЕЛЬНЫЕ и ОТДЕЛОЧНЫЕ РАБОТЫ. 38-40-72, 8-903-659-65-61. (№15765)

ОКНА ПЛАСТИКОВЫЕ. КРЕДИТ. Качество, доступное всем. 38-40-72, 8-903-659-65-61. (№15766)

ОБИВКА и УТЕПЛЕНИЕ ДВЕРЕЙ. 32-92-56, 38-53-73. (№15769)

ЭЛ/МОНТАЖНЫЕ РАБОТЫ. Гарантия 1 год. 8-910-552-10-83. (№15774)

ОБЛИЦОВКА ПЛИТКОЙ. ОКЛЕЙКА ОБОЯМИ, покраска. 48-12-20. (№15804)

ОКЛЕЙКА ОБОЯМИ, ПОКРАСКА. 36-59-11. (№15805)

КОСМЕТИЧЕСКИЙ РЕМОНТ КВАРТИР. 48-37-98. (№15806)

УСТАНОВКА ДВЕРЕЙ, ЛАКИРОВАНИЕ, ПЕРЕОБЛИЦОВКА МЕТАЛЛИЧЕСКИХ ДВЕРЕЙ, врезка замков в металл. двери. Качество, гарантия. 49-25-50. (№15808)

РЕМОНТ КВАРТИР И ОФИСОВ. Все виды отделочных работ. 37-49-71. (№15807)

ЭЛЕКТРИКА. Квартиры, дома, коттеджи, офисы. 49-25-50. (№15809)

ООО «ПРОМСТРОЙТОРГ»: МЯГКАЯ КРОВЛЯ, МАНСАРДЫ, КРЫШИ; РЕМОНТНО-ОТДЕЛОЧНЫЕ РАБОТЫ. 45-80-49. (СЧ.28ч)

МЕТАЛЛИЧЕСКИЕ ДВЕРИ. РАЗЛИЧНЫЕ ОТДЕЛКИ. Быстро. Недорого. 45-30-69. (СЧ.34ч)

ФУНДАМЕНТЫ И МОНОЛИТЫ любой сложности. Тел.: 43-02-41, 8-903-843-84-80, 8-903-843-43-77. (СЧ.41ч)

СТРОИТЕЛЬНЫЕ И ОТДЕЛОЧНЫЕ РАБОТЫ. Тел.: 43-02-41, 8-903-843-84-80, 8-903-843-43-77. (СЧ.41ч)

ДЕМОНТАЖ И МОНТАЖ МЕТАЛЛОКОНСТРУКЦИЙ, ТРУБОПРОВОДОВ, КОТЕЛЬНОГО ОБРУДОВАНИЯ. Тел.: 43-02-41, 8-903-843-84-80, 8-903-843-43-77. (СЧ.41ч)

ВСЕ ВИДЫ РЕМОНТНО-СТРОИТЕЛЬНЫХ, ОТДЕЛОЧНЫХ, САНТЕХНИЧЕСКИХ, ЭЛ/МОНТАЖНЫХ РАБОТ. Работают профессионалы. Гарантия качества; нал/безнал. Тел.: 33-42-02, 8-906-628-00-99, 8-910-553-47-17. (СЧ.43ч)

САНТЕХУСЛУГИ

САНТЕХРАБОТЫ. Большой стаж и опыт. Гарантия качества. 26-24-43. (№14479)

ЗАМЕНА ВОДОПРОВОДА и КАНАЛИЗАЦИИ. Установка счетчиков. 23-13-10. (№14505)

ЗАМЕНА ТРУБ, САНТЕХПРИБОРОВ. Облиц. плиткой. 30-38-45. (№14534)

САНТЕХРАБОТЫ любой сложности: отопление, водопровод (оцинковка, полипропилен, металлопластик), приборы, канализация; эл/сварочные работы. Дома, коттеджи. 24-03-61 (бывш. 33-32-61). (№14576)

САНТЕХРАБОТЫ. Гарантия. Качество. 23-33-75. (№14577)

САНТЕХРАБОТЫ. Недорого. Ванная под ключ. Качество. Сот. т. 38-43-83. (№14596)

ЗАМЕНА ТРУБ, установка сантехприборов. 46-19-21. (№15328)

САНТЕХРАБОТЫ: водопр., канализ. (полипропилен), устан. приборов. Быстро, гарантия качества. 33-42-63, 35-49-42. (№15397)

ЭМАЛЕВОЕ ПОКРЫТИЕ ванн. Качество. Гарантия. 35-51-49. (№15526)

ЧП МАЛЫШКИН вып. САНТЕХРАБОТЫ по замене отопл., водопр., канализ., сантехприб. 40-31-40. (№15552)

УСТАНОВКА СЧЕТЧИКОВ ВОДЫ, замена водопровода и канализации, установка сантехприборов. Быстро, по умеренным ценам, с гарантией качества. 35-27-00, 8-920-743-67-34. (№15590)

МОНТАЖ ВОДОПР., ОТОПЛ., КАНАЛИЗ., САНТЕХПРИБ. Гарант. обслуж. 45-45-46. (№15553)

САНТЕХРАБОТЫ. 8-920-273-59-57. (№15554)

САНТЕХНИК. Дешево. Гарант. 47-34-39. (№15662)

САНТЕХРАБОТЫ. 8-920-742-27-37. (№15555)

САНТЕХРАБОТЫ. Любой сложности, за один день. 8-903-658-15-96. (№15573)

САНТЕХРАБОТЫ. Быстро, качественно. 30-87-35. (№15616)

САНТЕХРАБОТЫ ЗА 1 ДЕНЬ. Гарант. 34-78-07. (№15663)

ВОДОПРОВОД, КАНАЛИЗАЦИЯ, ОТОПЛЕНИЕ, устан. сантехприб. 47-80-74. (№15666)

ХОТИТЕ СЭКОНОМИТЬ? САНТЕХРАБОТЫ: водопровод (работа+трубы полипропилен, Чехия) 9-эт. - от 1800 руб., 5-эт. - от 2200 руб.; канализация - от 1100 руб.; отопление; стояки от 1500 руб.; сантехприборы от 400 руб. Гарантия. 8-920-740-1999 (беспл.), 24-16-37. (№15711)

ЛЮБЫЕ САНТЕХРАБОТЫ с газосваркой, установка сантехприборов. Недорого. 8-920-740-1888, 26-09-54. (№15712)

ЛЮБЫЕ САНТЕХРАБОТЫ. Недорого. С гарантией. 8-920-74-88-515, 45-28-76. (№15713)

ВОДОПР., ОТОПЛ.: металлопласт., пропилен, оцинк. 36-59-11. (№15724)

САНТЕХРАБОТЫ: водопровод, канализация, сантехприборы, стояки, счетчики. Низкие цены. Гарантия 1 г. 40-81-56, 8-920-276-09-57. (№15725)

ОТОПЛЕНИЕ, ВОДОСНАБЖЕНИЕ, КАНАЛИЗАЦИЯ (полипропилен по чешской технологии). Устан. сантехприборов, счетчиков. Гарантия. 40-81-56, 8-920-276-09-57. (№15726)

САНТЕХРАБОТЫ. Гарантия. Качество. 28-28-52. (№15738)

САНТЕХРАБОТЫ. Аккуратно. С гарантией. Осуществляем привоз сантехники, смесителей, полотенцесушителей и т.д. Помощь в выборе. Все работы выполняются из качественного материала. Св. №ОГРН 305715714000024. Тел. 45-41-55, 35-44-20, 24-24-19, с 10 до 22; пт. с 10 до 15, субб. - день покоя. (№15801)

САНТЕХРАБОТЫ недорого. Возм. оплата в рассрочку. 40-42-45, 8-905-624-00-16. (№15814)

РИТУАЛЬНЫЕ УСЛУГИ

БАЛЬЗАМИРОВАНИЕ. ОРГАНИЗАЦИЯ ПОХОРОН (пенсионерам скидки через Собес). Оформление документов, могилы (рытье). Оформление подхоронения. Гробы (от 500 р.), венки (от 250 р.), корзины и т.д. Катафалк (от 900 р.). Оркестр. Батюшка (отпевание). Доставка по области. Поминки (кафе от 250 р./чел.). Помощь при выносе. НЕДОРОГО. Ул. Демьянова (поликл. №5, каб. 64); тел. 38-54-99, 28-14-69. ПАМЯТНИКИ, ОГРАДЫ. ВЫЗОВ АГЕНТА НА ДОМ (БЕСПЛАТНО), КРУГЛОСУТОЧНО. (№15406)

БАЛЬЗАМИРОВАНИЕ профессионально, санобработка. 24-72-48, 48-39-76, 8-903-697-22-02. (№15670)

ООО «ТОПРЭКС»: оказание **ВСЕХ ВИДОВ РИТУАЛЬНЫХ УСЛУГ. БАЛЬЗАМИРОВАНИЕ БЕСПЛАТНО.** 36-53-78; круглосуточно: 8-903-842-62-13, 8-960-599-83-01. Ул. Сойфера, 16. (№15810)

ТРАНСПОРТНЫЕ УСЛУГИ

ГАЗЕЛЬ-ТЕНТ. Тула, Москва, Россия. Грузчики. Пакет док. 362-363, 308-003; 8-903-841-57-08. (СЧ.179ч)

ЗИЛ-«БЫЧОК». Тула, Москва, Россия. Грузчики. Пакет док. 362-363, 308-003; 8-903-841-57-08, 8-910-700-62-57. (СЧ.179ч, №14688)

ГАЗЕЛИ, «БЫЧКИ». 42-23-15. (№15098)

ГАЗЕЛЬ-ТЕНТ. 48-42-76. (№15259)

ГРУЗЧИКИ, ЗИЛы, ГАЗЕЛИ. Вывоз мусора. 40-24-08. (№15352)

ГАЗЕЛЬ-ТЕНТ до 2 т - 4,5 руб./км, **ГАЗ-3307** фургон, **ВАЗ-2112** легк. Круглосуточно 8-903-841-15-24. (№15362, №15426)

ГАЗЕЛЬ НА ЧАС. 359-777. (№15535)

ГАЗЕЛЬ. Тула, область, Москва. 359-777. (№15536)

ДОМАШНИЕ ВЕЩИ. Грузчики. 359-777. (№15537)

ГАЗЕЛЬ НА ЧАС. 344-754. (№15538)

ГАЗЕЛЬ-ТЕНТ. 35-62-90. (№15658)

ГАЗЕЛЬ-ТЕНТ. 21-67-84, 8-910-165-30-55. (№15659)

ГРУЗЧИКИ. ГАЗЕЛИ. ЗИЛы. Дешево. Нал./безнал. 24-69-25. (№15701)

ГАЗЕЛЬ-ТЕНТ. Без посредников. 48-18-86, 8-903-659-31-29. (№15708)

ОБСЛУЖИВАНИЕ ТОРЖЕСТВ

ВИДЕОСЪЕМКА. ТАМАДА. 47-90-31. (№14700)

ОФОРМЛЕНИЕ ВОЗДУШНЫМИ ШАРАМИ и др. МАТЕРИАЛАМИ. Флористика. 39-80-39, 8-903-659-75-99. Людмила. (№15006)

ФОТОСТУДИЯ НАТАЛИИ НИКУЛИНОЙ. СВАДЬБЫ, ЮБИЛЕИ, ТОРЖЕСТВА. ШКОЛЬНЫЕ АЛЬБОМЫ. 38-42-55, 8-903-840-42-55. (№15258)

ПРОФ. ВИДЕОСЪЕМКА, монтаж, DVD. 31-63-04. (№15380)

ВИДЕОСЪЕМКА, DVD. Проф. качество, недорого. 34-94-18. (№15399)

ТАМАДА, ДИСКОТЕКА, БАЯН. 36-02-23. (№15433)

ПРОФ. МОНТАЖ, ВИДЕОСЪЕМКА. 46-32-03. (№15438)

СВАДЕБН., ВЕЧЕРН. ПРИЧЕСКИ, МАКИЯЖ. Вызов на дом. Стрижки, химия. 27-32-24, 31-84-52. (№15464)

СВАДЬБЫ, ЮБИЛЕИ, ВЫПУСКНЫЕ и др. 8-920-277-48-34. (№15491)

ПРОФ. ВИДЕОСЪЕМКА; ФОТОУСЛУГИ. 27-53-19, 8-910-551-27-27. (№15566)

АВТО ДЛЯ СВАДЕБ. Тула и область. 34-71-99, 8-903-841-20-93. (№15671)

СВАДЕБНЫЕ ПРИЧЕСКИ, МАКИЯЖ и СТРИЖКИ. 405-195. (№15672)

ПРОФЕССИОНАЛЬНАЯ ВИДЕОСЪЕМКА, цифровая, наложение музыки, запись DVD. Обслуживание школьных вечеров. 41-12-69. (№15695)

ВИДЕОСЪЕМКА, цифровая, монтаж, DVD. 40-86-30, 8-905-111-18-28. (№15727)

ПРОФ. ВИДЕОСЪЕМКА, DVD. 36-98-63. (№15732)

ВИДЕОСЪЕМКА. 42-03-81. (№15733)

ПРОФ. ВИДЕОСЪЕМКА СВАДЕБ и т.д. Фильм на DVD. 8-905-116-43-52; 41-61-50, с 18 ч. (№15758)

ВИДЕОСЪЕМКА, цифровая, монтаж, спецэффекты, DVD. 36-66-09. (№15584)

ПРОЧИЕ УСЛУГИ

«РЕТРО-МЕБЕЛЬ». Профессиональный ремонт, перетяжка мягкой мебели. Большой выбор ткани. Быстро и качественно. На дому узаказчика. 34-59-41. (№14644)

«ДОКТОР МЕБЕЛЬ»: РЕМОНТ и ПЕРЕТЯЖКА мягкой и корпусной мебели. Ремонт пруж. матрацев. 35-71-44. (№15439)

СТРИЖКИ К ЛИЦУ. Имидж. 8 (251) 4-90-21; 8-910-153-59-32. (№15442)

ПЕРЕТЯЖКА МЯГКОЙ МЕБЕЛИ. Быстро и качественно. 42-77-16, 8-910-580-24-49. (№15689, №15778)

ЧИСТКА КОВРОВ и МЯГКОЙ МЕБЕЛИ дома и в офисе. 42-45-67. (№15722)

«ДОМАШНИЙ МАСТЕР»: любые мужские работы по дому. 35-71-44. (№15440)

ВЯЗАНИЕ РУЧНОЕ, МАШИННОЕ. 39-30-23, 8-906-628-37-32 (Заречье). (№15790)

РЕМОНТ, ДИАГНОСТИКА КОМПЬЮТЕРОВ, мониторов, принтеров, копиров; заправка картриджей лазерных принтеров, установка программ. Выезд. 8-905-626-22-85. (№15799)

СТУДЕНТАМ: англ. яз., матем., физика, статистика, сопр. мат., электротех., теормех., ЭММ; контр., курсовые, рефераты. 47-07-70, 8-903-843-34-46. (№14488)

КУРСЫ, УРОКИ

ЧЕРТЕЖИ и НГ. 49-98-56. (№14705)

ДИПЛОМЫ, КУРСОВЫЕ по БУХУЧЕТУ. 33-97-30, 8-920-276-57-55. (№15000)

СТУДЕНТАМ и УЧАЩ.: матем., физика, химия, программир., статист., культуролог.-репетит., контр. раб. Подг. к ЕГЭ, в вуз. Качеств. 47-63-69. (№15235)

АНГЛ., НЕМ., ЛАТЫНЬ. 35-28-92. (№15354)

АНГЛ. ЯЗ. 37-49-56. (№15356)

ДИПЛОМЫ, КУРСОВЫЕ: ЭКОНОМИКА. 37-49-56. (№15355)

НАБОР и распечатка текстов, сканирование; рефераты школьникам и студентам. 47-31-32. (№15709)

КАБИНЕТ ПСИХОЛОГИЧЕСКОГО КОНСУЛЬТИРОВАНИЯ: депрессии, неврозы, страхи. Т. 8-920-745-10-77; http://psiholog.tulaweb.ru (№15741)

ЮРИДИЧЕСКИЕ ДИСЦИПЛИНЫ. Дипломные работы, курсовые, контрольные. Гарантия качества. Отличный результат. Сжатые сроки. 42-84-59, 8-905-620-05-41. Оксана. (№15759)

ЮРИДИЧЕСКИЕ ДИСЦИПЛИНЫ. Дипломные работы. Гарантия качества. Отличный результат. Сжатые сроки. 42-84-59, 8-910-581-55-20. Александр. (№15760)

СТУДЕНТАМ: дипломные, курсовые, рефераты. Гарантия качества. 8-905-117-70-62. (№15796)

ЭКОНОМИКА, МЕНЕДЖМЕНТ и др. Дипломн., курс. 27-07-26. (№15802)

КУРСОВЫЕ, КОНТРОЛЬНЫЕ, РЕФЕРАТЫ по гуманитарным дисциплинам. 35-61-63, 8-920-741-54-11. (№5817)

КОСМЕТОЛОГИЯ

**ПОХУДЕТЬ

МАГИСТР ВЫСШЕЙ МАГИИ. УЧЕНИК АНАТОЛИЯ КОЗОЧКИНА. Опытный парапсихолог. С ДОБРОМ и ЛЮБОВЬЮ сниму любое негативное воздействие и исцелю. Мощная защита. Индивидуальный подход. Киреевский р-н, п. Приупский. Вадим Александрович. 8-910-941-56-76. (№15520)

КРЕЩЕННЫЙ Силой Родовой, все мощно делает по чести, без обмана Яснополянский знахарь.Тел. 8 (251) 35-457, 8-906-539-1191, Vladimir Mag58.@bk.ru Рядом с авт. ост. «Ясная Поляна». (№15533)

БОЖЕСТВЕННЫМ СВЕТОМ ЛЮБВИ избавлю от приворота, сглаза, порчи в семье, бизнесе. Снятие стрессов, восстановление жизненных сил и гармонии души. Защита. Ясновидение. Работа по фото. СВ. 71 №001116951. 242-776, 8-920-747-13-48. (№15665,№15767)

НАДЕЖДА. Ясновидящая. Силой, дарованной свыше, навсегда избавит вас безгреховно от разбитых семейных уз, одиночества, порчи, сглаза. Защита семьи, бизнеса от негативных явлений. 43-05-23, 8-910-702-99-28; Заречье, Октябрьский пос., 8-й пр., д. 100. (№15673)

АСТРОЛОГИЯ и ГАДАНИЕ. Потомственная предсказательница Мария Васильевна старинными методами, безгреховно возвратит любимого, отвернет соперницу. Снимет сглаз, порчу, негативные явления в семье, бизнесе. 38-05-95, 8-960-601-19-09; п. Октябрьский, 12-й пр., д. 50. (№15674)

ВЫСШИЙ МАГ. УЧЕНИЦА АНАТОЛИЯ КОЗОЧКИНА. С ЛЮБОВЬЮ и СВЕТОМ сниму за 1 сеанс порчу, сглаз, проклятие, страхи. Защита. Избавлю от недугов, игромании, тоски по умершим. П. Приупский. Светлана Александровна. 8-910-943-53-07. (№15521)

КВАЛИФИЦИРОВАННАЯ ПОМОЩЬ дипломир. парапсихолога московской школы с опытом работы: коррекция судьбы, снятие различных негативов, работа по фото. Гадание на ТАРО. Обучение. Ирина. Тел.: 34-55-46, 8-910-153-95-33. (№15717)

«ТАРО ТЕНЕЙ» (пропавшие люди, вещи, машины, выявление негатива). ГАДАНИЕ. Выезд к клиенту на дом. Бесплатные консультации по телефону с 10 до 11 ч.: 36-61-10, 8-905-621-63-51, звонок беспл. (№15731)

ТАТЬЯНА, потомственная целительница. ГАДАНИЕ. Определение и снятие порчи, сглаза, негативных явлений, венца безбрачия. Любовная магия - отворот, приворот. Коррекция судьбы, обереги. 8-910-157-99-06. (№15751)

ГАДАНИЕ. Потомственная предсказательница поможет в решении семейных проблем, бизнесе. Старинными ритуалами и заговором снимет порчу, сглаз. Возвратит любимого. 71№001333687. 41-10-62, 8-903-037-48-98. (№15761)

АСТРОЛОГИЯ, ГАДАНИЕ. Потомственная целительница. Снятие порчи, сглаза, проклятия, отворот, приворот. Божественная защита, обереги. 47-08-64, 8-905-627-40-63. (№15764)

ШКОЛА ПАРАПСИХОЛОГИИ. Обучение: высшая магия, управление энергиями, формирование событий с помощью мысли; магия любви. В процессе обучения ученики проходят два посвящения. Тел. 36-91-87. (№15771)

ВЫСШАЯ МАГИЯ. Профессиональная помощь парапсихолога, психолога, биоэнергетика. Консультирование. Снятие порчи, сглазов, страхов, родового проклятия. Защита. Изменение судьбы. Вывод из депрессии, стресса, синдрома хронической усталости. Бизнес: открытие канала денег. Код на удачу. Помощь в решении семейных проблем. Обрыв некротических связей с умершими. Работа по фото. Гадание ТАРО. Талисманы. Тел. 36-91-87. (№15772)

ПОТОМСТВЕННАЯ ПРЕДСКАЗАТЕЛЬНИЦА с опытом работы. Решение проблем, устранение вредных привычек по фото. Гадание. 46-13-75, 30-68-67. (№15789)

КВАЛИФИЦИРОВАННАЯ ПОМОЩЬ в решении проблем. **ТАРО.** 34-50-47. Людмила. (№15792)

ПАРАПСИХОЛОГ: Высшая магия. Ученица Анатолия Козочкина. За 1 сеанс сниму родовое проклятие, порчу, сглаз. Избавление от вредных привычек. Снятие страхов, вывод из депрессии. Защита. Консультации с предсказанием и т.п. Св.71 №001167696. Тел.: 42-89-50, с 16 до 21; 8-910-940-77-38. Елена Анатольевна. (№15797)

КОЛЛЕКЦИОНИРОВАНИЕ

ПРЕДЛОЖЕНИЕ

МАГАЗИН «НУМИЗМАТ» продает и покупает монеты, иконы, нагр. знаки, старинные предметы из золота, серебра, чугуна, бронзы, фарфоровые статуэтки. Большой выбор иностранных монет, купюр, значков и нагр. знаков. Ул. Оборонная, 4, отдел в «Хозтоварах»; 21-69-33, с 16 до 22; 8-905-623-23-58, с 9 до 16. (№15826)

СПРОС

АНТИКВАРИАТ. КОЛЛЕКЦИОНЕР КУПИТ ДОРОГО: иконы красивые и в серебряном окладе, от 10000 руб. и выше; картины до 1985 г., знаки, ордена и медали, фотографии военных, фарфоровые статуэтки до 1995 г., изделия из золота, серебра, бронзы, фаянса; золотые и серебряные монеты, мн. другое (выезд на дом и оценка бесплатно). Тел.: 38-45-93, 8-903-840-45-93. (№14165, №14167)

КОЛЛЕКЦИОНЕР КУПИТ ДОРОГО, ОЦЕНИТ: иконы, картины, статуэтки, часы, мебель; изделия из серебра, золота, бронзы, предметы интерьера и многое другое. Звоните, не пожалеете! Оплата сразу. Тел.: 37-49-29, 8-905-62-75-399. (№14713)

КУПЛЮ ДОРОГО СТАРИННУЮ мебель, иконы (от 10 тыс. р.), картины, статуэтки, фарфор, бронзу, ордена, изделия из серебра и золота и др. Ул. Советская, 47 (ТЦ «ИНД-Гарник»), 3 этаж, оф. 314. 38-48-27. (№15063)

КУПЛЮ КНИГИ, МОНЕТЫ, ЗНАЧКИ, ОТКРЫТКИ, ФОТОГРАФИИ. 30-96-40, с 18 до 23. (№15251)

КУПЛЮ СТАРИННЫЕ ЧАСЫ В ЛЮБОМ СОСТОЯНИИ. 30-96-40, с 18 до 23. (№15252)

АНТИКВАРНЫЙ ОТДЕЛ ЮВЕЛИРНОГО МАГАЗИНА «АМЕТИСТ»: Тула, ул. Каминского, 7/38 (рядом с Центр. рынком); тел. 36-14-79, с 10 до 17, выходной - понедельник. Принимает на комиссию, покупает, продает **ПРЕДМЕТЫ СТАРИНЫ:** изделия из золота, серебра, фарфора, бронзы, статуэтки, иконы, картины, часы, мебель, книги, открытки, почтовые марки, монеты, награды до 1917 г., знаки, рукописи, альбомы по искусству. (№15571)

ОДЕЖДА, ОБУВЬ

ПРОДАЮ

СВАДЕБНОЕ ПЛАТЬЕ: корсет, декольте, тяжелый шелк; отделка органза, цветы, стразы; недор. 42-08-75, после 18. (№15821)

ЖИВОТНЫЕ

ПРОДАЮ

ШОТЛ. ВИСЛ. и СТРАЙТОВ, с родосл. и без. 39-82-71. (№15800)

ЩЕНКА ФР. БУЛЬДОГА , кобель, 5 мес.. окрас ярко-тигровый с палев. геном, от чемпионов с отл. родосл., клеймо, привит, приучен к улице. Очень умный, ласковый и красивый. Ждет вас по тел.: 36-29-16, 8-905-625-88-99. (№15762)

ВЕТЕРИНАРНЫЕ УСЛУГИ

ВЕТЕРИНАРНАЯ ПОМОЩЬ. Выезд на дом. 39-62-73. (№15267)

ВЕТЕРИНАРНЫЙ ЦЕНТР. Тула, пр. Ленина, 125, корп. 2 (со двора), тел. 35-78-12, с 10 до 19, вых вскр. Диагностика, УЗИ, хирургия, вакцинация. Ветаптека и зоомагазин: вакцины, сыворотки, витамины, корма. (№15333)

СКОРАЯ ВЕТЕРИНАРНАЯ ПОМОЩЬ на дому. Тел.: 39-03-81, 8-906-530-04-68. КРУГЛОСУТОЧНО. Тула и область. Терапия, хирургия, вакцинация. (№15581)

ОТДАЮ В ДОБРЫЕ РУКИ

КОТИКОВ и кошечек приуч., ухож., 1,5 мес. 39-50-84.

КОТЯТ черных, умных, приуч. 37-80-56, 33-93-21.

КОТЯТ пуш. приуч., 1,5 мес. 49-51-35.

КОТЯТ от кошки-мышеловки, 2 мес. 30-68-22.

КОТЯТ дымчат. приуч. 31-01-42.

ТЕРЬЕРА метиса, 6 мес.; щенков красив. дворн., сторож.,1,5 и 3 мес.; собаку-сторожа, 7 мес. 49-51-35.

РАБОТА

ТРЕБУЮТСЯ

AVON. РАБОТА. КОСМЕТИКА в наличии и на заказ: 1) ТЦ «НА ХЛЕБНОЙ»; 2)»БОЛЬШОЙ УНИВЕРМАГ», 3-й эт. 20-46-73, 8-920-274-22-35. (№14329)

AVON. 36-37-69, 8-905-118-65-05. (№14622)

AVON. 30-28-96, 8-905-116-38-84. Лена. (№14754)

AVON. 27-50-10. (№15016)

РАБОТА НА ДОМУ. 300012, Тула-12, а/я 2287+конв. (№15210)

FABERLIC. 40-42-14, 8-920-751-46-88, 8-920-746-56-02. (№15236)

AVON. Работа. 8-905-627-89-75, 40-92-98. (№15515)

МЕРИ КЭЙ. Высооплачиваемая работа для женщин. Ирина 8-910-580-33-86. (№15519)

РАБОТА. AVON. 38-13-12, 8-903-842-02-28. (№15522)

НАТУРАЛЬНЫЕ ФРАНЦУЗСКИЕ ДУХИ, утонченные и изысканные. Цены завода-изгот. **РАБОТА.** Тел. 36-76-73, с 15 до 19. (№15558)

ШЕФ-ПОВАР, ЗАВ. ПРОИЗВОДСТВОМ, ПОВАРА; ОФИЦИАНТЫ и БАРМЕНЫ без опыта работы, обучение бесплатно. 48-23-38. 48-05-25. (№15577)

ОФИС-МЕНЕДЖЕР: знание 1С, коммуникабельность. З/п от 5000 р. 8-906-621-68-09. (№15579)

AVON. Заказ косметики по каталогу, доп. заработок, обучение, помощь, поддержка. Оформление бесплатно. Ул. Пушкинская, 14, оф. 211; тел. 30-50-51, 33-53-77, 8-903-659-29-09. (№15580)

FABERLIC. 24-19-10, 8-920-277-09-64, 8-905-115-81-59. (№15635)

AVON. Косм. на заказ. РАБОТА+ПОДАРКИ. Беспл. оформл. 8-920-745-02-54, 24-03-29. (№15638)

СРОЧНЫЙ и ЭФФЕКТ. ПОИСК РАБОТЫ в Туле и Москве! Составим, разошлем проф. РЕЗЮМЕ. **ДЛЯ РАБОТЫ В ЗАГОРОДНЫХ ДОМАХ Подмосковья** у частных лиц треб. **ВОСПИТАТЕЛИ, ДОМРАБОТНИЦЫ, ПОВАРА, СЕМ. ПАРЫ.** Полный пансион! З/пл от 500-1000 у.е. 35-42-78, 9 Мая, 1-б, ИКЦ «Карьера». (№15661)

НАДОМНАЯ РАБОТА КАЖДОМУ: сборка авторучек, степлеров, зажимов; упаковка кнопок, скрепок, других наборов; склеивание конвертов; многое другое! Заработок до 12500 руб. Контракт. Материалы почтой. 300002, г. Тула, а/я 1503+конверт с о/а. (№15680)

AVON, гост. «Тула», оф. 229; 35-26-10, 8-906-539-01-01. (№15703)

«БЕЛЫЙ КОТ», гост. «Тула», оф. 229, т. 35-26-10, 8-906-539-01-01. (№15704)

FABERLIC. Приглашаем к сотрудничеству, принимаем заказы по телефону. Бесплатные консультации, система скидок, подарки. 31-08-68, с 11 до 19. (№15728)

В САЛОН-ПАРИКМАХЕРСКУЮ «СОНАТА» треб. **ПАРИКМАХЕР-УНИВЕРСАЛ И МАНИКЮРША.** Пр. Ленина, 68; тел. 8-903-658-41-01. (№15735)

ОМОН ГУВД г. Москвы приглашает на работу холостых мужчин до 30 лет, отслуживших в ВС РФ, имеющих образование не ниже среднего. Предост. общежитие. З/п на первом году службы 10000 рублей. Наш адрес: г. Москва, ул. Твардовского, д. 2, к. 2, 2-й батальон, 1-я рота; тел. (095) 942-44-02. (№15737)

ВЕТВРАЧ с опытом работы. 8-920-270-90-26, 8-920-277-00-67. (№15739)

КУРЬЕРЫ для адресной доставки. З/п 5000 р. 35-03-36, будни с 10 до 19. (№15756)

АРОМАТЫ ФРАНЦИИ предл. **комп. L'AMBRE. РАБОТА.** Возр. 20-55 лет. 23-97-73, 8-920-272-08-31. Галина. (№15779)

ОРГАНИЗАЦИИ ТРЕБУЮТСЯ трудолюбивые, самостоятельные, энергичные сотрудники, понимающие, что для того, чтобы зарабатывать, нужно работать. Оплата сдельная. Возраст от 18 до 27 лет. 408-208. (№15819)

ТРЕБУЮТСЯ ПОРТНЫЕ и ШВЕИ в трикотажный цех в г. Москве. Зарплата по договоренности. Жилье предоставляется. 8-495-922-53-38. Надежда. (№15783)

ПРОДАВЦЫ-КОНСУЛЬТАНТЫ, МЕНЕДЖЕРЫ ПО ПРОДАЖАМ. Возраст 18-27 лет. От вас: трудолюбие, коммуникабельность, энтузиазм и др. хорошие качества. От нас: зарплата от 10000 руб. 8-903-039-29-93. (№15820)

РАБОТА в ТУЛЕ и МОСКВЕ. СВАРЩИКИ, ПЛОТНИКИ, КАМЕНЩИКИ, МОНТАЖНИКИ, МОНОЛИТЧИКИ, ИТР И ДР. СТРОИТ. СПЕЦ. Тел.: 43-02-41, 8-903-843-84-80, 8-903-843-43-77. (СЧ.41ч)

НА ПИВНОЙ ОПТОВЫЙ СКЛАД в Мясново треб. **КЛАДОВЩИКИ, ГРУЗЧИКИ-НАБОРЩИКИ.** Тел. 39-67-40. (СЧ.42ч)

ИЩУ РАБОТУ

ПЛИТОЧНИК-ОБЛИЦОВЩИК ищет работу. Облицовка плиткой, оклейка обоями. 48-12-20. (№15803)

СООБЩЕНИЕ

ОБУЧАЮ академическому рисунку и живописи. 49-24-16. (№15611)

ОБУЧАЮ ПРОФЕССИОНАЛЬНОМУ ПОШИВУ ОДЕЖДЫ. 49-24-16. (№15612)

ДУШЕВНЫЙ БИЗНЕС. 8-903-845-74-26, с 10 до 11. (№15687)

«ЗОАР». Интеллектуальный клуб. 8-915-412-81-00. (№15736)

ПОДКЛЮЧУ УМНОГО ПАРТНЕРА В БИЗНЕС-ГРУППУ. 8-961-146-24-72. (СЧ.38ч)

ИЩЕМ единомышленников для проведения семинара по методу В. Синельникова. 37-35-70. (№15782)

ДИПЛОМ ТГПИ им. Л.Н. Толстого ФВ №329426, рег. №36562, выд. 09.07.92 **на имя ГРИШЕЧКИНА О. А.,** считать недействительным в связи с утерей. (№15793)

СЕРГЕЙ, который занимался жемчугом и дружил с китаянкой АНЕЙ, с вами очень хочет встретиться китаец Юйр. Если вы прочтете эту информацию, позвоните, пожалуйста, срочно по тел: 8-926-477-37-49, 8-920-271-44-48. (№15795)

Поздравляем Татьяну и Александра РОМАНОВЫХ с годовщиной свадьбы!

Родные.

ПРЕКРАСНАЯ ПОЛОВИНА ЧЕЛОВЕЧЕСТВА

● **ПОМОЖЕМ ВСТРЕТИТЬСЯ С ЛЮБОВЬЮ!** Прием ведет психолог. Советская, 54, оф. 302; 30-31-10, 35-82-99. (№15492)

● **ТЫ НАЙДЕШЬ СВОЮ ПОЛОВИНКУ!** ПОЛНЫЙ КОМПЛЕКС УСЛУГ для одиноких людей предлагает **«ИВАН да МАРЬЯ».** ДК «Туламашзавод»; 474-551, 8-960-617-90-50, с 12 до 15, кроме вс., пн. (№15770)

● **АГЕНТСТВО ЗНАКОМСТВ «НИТИ СУДЬБЫ»** - спутник Вашей жизни. Тел. 407-000. (№15655)

● **БРАЧНОЕ АГЕНТСТВО «Центр культурного досуга».** Мы поможем вам найти друг друга! Ул. 9 Мая, 1, оф. 9; тел. 355-676. (СЧ.40ч)

● **БРАЧНОЕ БЮРО «АЛЫЕ ПАРУСА».** Предложения для серьезных людей с серьезными намерениями. Обширная база данных. Индивидуальная работа с каждым клиентом. НОВАЯ УСЛУГА для ДАМ: подбор спутника жизни за рубежом (США, Канада, Европа). Встреча с избранником на территории России. Ул. Октябрьская, 17-б. Тел. 47-05-88. (СЧ.45ч)

● Интеллигентная вдова 56/155/65, любящая семейный уют и работу на земле, ищет доброго, обеспеченного мужчину до 65 лет для серьезных отношений. Тел. 355-676, для аб. 211.

● Что делать интересной и привлекательной женщине, которая, расставшись с мужем и пребывая в свободном полете, не желает ограничивать свой выбор случайными знакомствами? Мне 34, имею стройную фигуру, в/о и интересную профессию. Уважаемые мужчины, умные, обаятельные и талантливые! С удовольствием выслушаю ваши советы и предложения и буду благодарна, если вы напишете о себе. Ника. Тел. для SMS 8-910-163-71-10; эл. почта: ngela411357@rambler.ru

● Обаятельная женщина 47 лет, рост 164, хочет видеть рядом с собой приятного, порядочного туляка 45-53 лет, без м/п, в/п и ж/п, для серьезных отношений. Тел. 8-920-747-02-96. Тая.

● Приятная женщина 47/167 желает познакомиться с самодостаточным туляком 45-50 лет, ростом от 180 см, без ж/п, м/п и в/п, для серьезных отношений. Тел. 8-920-745-44-14.

● Симпатичная сударыня, сейчас одинокая, молодого пенсионного возраста, 162/60-62, стихия Огонь, имя личное; в/о радиотехн. и гуманит., жизнерадостная рукодельница. Для себя имеет все необходимое, скромное; на чужое недвиж. и движ. не претендует. Желает познакомиться со свободным мужчиной 50-56/172-176, идеальная стихия - Воздух: Близнецы, Весы, Водолей, родился во второй декаде месяца; в/о, ведет ЗОЖ, не скупой, не ревнивый, работает, все делает с любовью. Ваши забота, внимание, нежность сударыне необходимы каждый день; ее взаимность во всем. Звоните с 17 до 18 час. по тел. 26-72-65, представьтесь первым.

● Приятная женщина пенсионного возраста желает познакомиться с мужчиной только для дружбы (совместного проведения культурного отдыха). Пьющих и судимых просьба не беспокоиться. Тула-25, а/я 991.

● Женщина 60 лет, с в/о, своей 2-комн. квартирой, ищет доброго, надежного друга для общения. Тел. в Ефремове 5-62-59.

● Женщина 58 лет, вдова, с в/о, желает встретить надежного, порядочного, обеспеченного друга до 60 лет, без в/п, желательно с а/м (для выезда за город на природу). Тел. 35-30-90.

● Женщина 59 лет познакомится с мужчиной до 65 лет для серьезных отношений. Без м/п и ж/п. Ценю преданность, доброту. Хочу иметь друга и спутника жизни. Тел. ускорит встречу. Тула-2, а/я 1487.

● Женщина 36/160/60, без детей, тещи, в/п, ж/п, добрая, ласковая, домашняя, м/о, с в/о, познакомится с мужчиной от 36-45 лет, без в/п, с хорошим характером, для создания дружной семьи при взаимной симпатии. Звонить с 19 до 22 час. по тел. 40-19-88.

● Тулячка 53/162, в/о, стройная, с приятной внешностью, неглупая, хотела бы познакомиться с умным и надежным мужчиной (несудимым, неженатым, не иногородним). Тел. 8-960-602-62-24, после 18 час.

● Зеленоглазая шатенка приятной внешности, бальзаковского возраста, Телец, ищет своего спутника в лице настоящего мужчины от 50, способного на искренние чувства и взаимопонимание. Тел. 8-920-270-59-29.

● Хотите познакомиться?! Хорошая хозяйка, прекрасный кулинар, страстная любовница, верная подруга, совершенно свободная, - и все это в одном лице. К тому же неплохо выгляжу, но... высокая - 178, вес 78, лет 44. Без в/п, ж/п и комплексов. Звоните: 8-910-700-24-15. Розочка.

● Свободная, приятной внешности женщина, 47/162/68, выгляжу моложе, без в/п, ж/п, познакомится с добрым, порядочным мужчиной. Хочу любить и быть любимой. Брак возможен при полном взаимопонимании и уважении друг к другу. Пьющие, альфонсы, не беспокойте! Тел.: (231) 6-21-91, 8-905-111-23-42.

● Молодая, симпатичная женщина 28 лет, 170/60, добрая, умная. В жизни познала немало, особенно горя. Жизнерадостная, без в/п. Способна любить и быть любимой, иметь общих детей, быть счастливой. Во мне не ошибетесь. Ищу парня серьезного, без криминала и в/п, от 27 до 35 лет, из Тулы. Конверт для ответа+тел. Тула-2, а/я 1486 Г; тел. 34-50-58.

● Женщина 36/160/60, без детей, тещи, в/п, ж/п, добрая, ласковая, домашняя, м/о, с в/о, познакомится с мужчиной 36-45 лет, без в/п, с хорошим характером, для создания дружной семьи при взаимной симпатии. Звоните с 19 до 22 час., тел. 40-19-88.

● Женщина 56 лет, 163/65, хозяйственная, умная, без в/п, вдова. Познакомлюсь с мужчиной от 53 до 59 лет, хозяйственным, серьезным. Тула-2, а/я 1486-А или тел. 34-50-58.

● Добрая, серьезная тулячка с в/о, без детей, ищет свою половинку - туляка до 36 лет, строго выше 185 см, приятного внешне и душой, способного любить и создать счастливую семью, желательно с в/о. Судимые, пьющие, женатые - не пишите. Только SMS о себе, своей профессии, увлечениях по тел. 8-910-155-91-97.

● Приятная женщина, 42/158/85, добрая, ласковая, порядочная, без в/п, желает познакомиться с добрым, приятной внешности, надежным мужчиной без м/п, ростом 170-175 см, от 40 до 50 лет, желательно с а/м, для серьезных отношений. Пьющих, жадных и судимых прошу не обращаться. От вас фото+тел. Тула, Скуратово-1, а/я 782.

● Хрупкая, стройная, нежная девушка (164/50) познакомится с молодым человеком 24-36 лет, без в/п, добрым, сильным, чутким и мужественным, для дружбы, серьезных отношений. О себе: в/о, романтик, каре-зеленые глаза, темные вьющиеся волосы, широкий круг интересов. Из м.л.с., скупых и ради развлечения прошу не обращаться. Очень желательно фото и рассказ о себе. Жду ответа! Тула-13, д/в Лазукиной Е. С.

● Обворожительная брюнетка чуть за 20, высокая, с красивой, стройной фигурой, в/о, чувством юмора, разносторонними интересами, ценящая домашний уют, без в/п, детей и комплексов. Для серьезных отношений и создания дружной семьи в перспективе познакомлюсь с независимым, уверенным в себе, внимательным, нежным молодым человеком 23-30 лет. Действительно симпатичным, ростом от 185 см (строго), не склонным к полноте, без в/п (вообще). Лиц со штампом в паспорте и судимостями прошу не писать. Фото обязательно и подр. письмо по адр.: 301260, Тульская обл., г. Киреевск, г/п, а/я 13. Указать о/а.

● Женщина 51/160/70, хозяйственная, без в/п, независимая от детей и внуков, познакомится с одиноким мужчиной. Иногородним и судимым не писать. Тула-26, д/в Прохиной А. Н.

● Хочу познакомиться с парнем от 30 до 36. Сама я одинокая женщина 35 лет, невысокого роста, с голубыми глазами. Если можно, фото. 301804, Тульская обл., с. Гагарино, д/в Лапиной Ольге.

● Две интересные тулячки не детсадовского возраста заинтересуются знакомством с двумя самодостаточными мужчинами до 45 лет. 300026, Тула-26, а/я 2875, для С.

● Невысокая женщина, Овен, среднего возраста, есть дочь. Владею несколькими специальностями, люблю прогулки по лесу, читаю, вяжу, хорошо готовлю. Познакомлюсь для создания семьи с материально обеспеченным (желат. дом, дача) мужчиной до 50 лет, рост 175, без в/п. Тула, п/о Косая Гора, д/в Дорониной Т.

● Елена 28/170/60, познакомлюсь с мужчиной (вдовцом) 35-45 лет, с ребенком, только для серьезных отношений. Разведенных и мужчин из м.л.с. прошу не обращаться. 301650, Тульская обл., г. Новомосковск, г/п, д/в Егоровой Е. А.

● Тулячка 67 лет, приятная, с мягким, добрым характером, познакомится с порядочным, добрым, общительным другом, любящим природу, без ж/п, для создания дружной семьи. 300000, Тула, г/п, д/в Масленниковой Т. П.

● Женщина 42 лет, без в/п, познакомится со свободным, порядочным, непьющим мужчиной, без м/п и ж/п, 42-48 лет, для серьезных отношений. Желат. из Узловой. 301600, Тульская обл., г. Узловая, г/п, д/в Бояриновой О. А.

СИЛЬНАЯ ПОЛОВИНА ЧЕЛОВЕЧЕСТВА

● Мужчина 27/164/65, по знаку зодиака Рак, холост, образование среднее, трудолюбивый и добрый, отзывчивый, ищет женщину 20-30 лет, без в/п, добрую, хозяйственную, для серьезных отношений. Тел. 355-676, для аб. 53.

● Мужчина: около 35, 180/90, спокойный, уверенный в своих силах, полностью состоялся; легче сказать, чего не умею, только скромный, блин. Не страшный, люблю спорт, погряз в своем бизнесе и забыл про... Тебя! А Ты живешь не в Туле, и такая же тихоня, сидишь дома и... ждешь своего принца. Может, я и не принц, но очень перспективный. Милая моя! Напиши скорей! Предпочтение добрым, спокойным, склонным к полноте. Желательно фото, а телефон ускорит встречу. 300002, Тула-2, а/я 1487.

● Молодой парень 32/165, без в/п, м/п, самостоятельный, хозяйственный, с чувством юмора. Желаю познакомиться с девушкой из Тулы, без в/п, для которой семья - святое. Если есть дети, даже будут в радость. Жду письма+фото+тел. Тула, г/п, д/в Козлову Сергею Владимировичу; тел. 8-903-840-40-91.

● Мужчина 36/165, спортивный, не пью, не курю, не богат, однолюб, атеист. Для семьи нужна худенькая, сексуальная, с нормальной фигурой, до 36 лет, простая, добрая девушка, атеистка, которая хотя бы не против жить долго и дать эту возможность детям. Звоните после 18 час по тел. 23-25-04.

● Мужчина 28/173/80 познакомится с щедрой дамой до 40 лет для приятного времяпрепровождения. Тел. 8-910-152-21-72.

● Мужчина 42 лет познакомится с женщиной для встреч на ее или своей территории. Тел. 8-920-747-37-00.

● Офицер запаса 53/172/75, вдовец, свободный от детей, без вредных привычек, с чувством юмора и глубокого уважения к женщине. Много положительного и интересного. Недостатки тоже есть. Надеюсь на встречу с женщиной без особых проблем, привлекательной, свободной. Тел.: 42-68-60, после 19 ч.; 8-960-595-56-47. Юрий.

● Интересный мужчина, 52/178/82, ведущий ЗОЖ, с в/о, без м/п, ж/п и в/п, познакомится с женщиной 30-35 лет с хорошей фигурой. При необходимости возможна материальная поддержка. Тула-2, а/я 1503, аб. 90.

● Мужчина 59/172/72, в/о, без в/п, мелкий предприниматель, распространяющий печатные издания, исправно вносящий плату по налогам и алиментам, для семейной жизни приглашает одинокую женщину 40-50 лет, с устойчивой психикой, для которой главный в ней было бы взаимопонимание, а не деньги. При знакомстве сообщать: рост, вес, образование, семейное прошлое; иногородним - о возможности встречи в Туле. Пишите, или звоните вечером, если желаете счастья. Тел. 35-81-45; Тула-26, а/я 1444.

● Туляк 38/182/85, татарин, без в/п и м/п. Для создания семьи желает познакомиться с очаровательной незнакомкой той же национальности. Тула-21, а/я 2792.

● Самостоятельный мужчина, 45/173/68, холост, без в/п и проблем, познакомится с доброй и симпатичной женщиной-тулячкой до 40 лет, для серьезных отношений. От вас конт. тел. 300034, Тула-34, а/я 417.

● Ваши данные: без в/п (очень категорически!!!), от 29 до 38 лет, от 170/85, без детей, из любого города Тульской обл. (кроме самой Тулы, Алексина и его районов!). Желательно блондинка, согласная на переезд, без высоких требований! От вас только фото (верну!!!). Мои данные: 31/179/77, не судим, без в/п, женат не был; инв. 2-й гр. Алексей. SMS на 8-920-751-98-41 или 8-905-114-12-79. Фото на адрес: Тульская обл., г. Суворов-3, д/в Гурееву Алексею.

● Мужчина 55 лет, рост 155 см, инвалид 3-й гр., доброжелательный, энергичный, создаст семью с одинокой, независимой женщиной, которая желает обрести любовь и понимание. 300026, Тула-26, д/в Михайлову А. М.

● Свободный, одинокий туляк, 44/166/67, приятной внешности, без м/п и ж/п, познакомится с милой тулячкой 35-40 лет, ростом до 160 см, не склонной к полноте, которой также надоели свобода и одиночество. Тула-16, а/я 1773, аб. 1.

● Одинокий мужчина 52/178/80 познакомится с порядочной тулячкой 49-52 лет, без комплексов. О себе: работаю, рыбак, грибник, курящий, пьющий в меру - в общем, не ангел. На серьезные предложения отвечу всем. 300016, Тула-16, а/я 1787, Евгению.

● Молодой туляк 32/183, спортивного телосложения, с достойным в/о, разносторонними интересами, без больших запросов, в/п и особых проблем, ищет свою любовь среди женщин с похожим набором качеств для совместного проведения досуга. Тула-12, а/я 504.

● Мужчина 53/179/72, без в/п, спокойный и ненавязчивый, ведущий ЗОЖ, страстный садовод и любитель природы, познакомится с женщиной до 50 лет (наличие темперамента и чувственности очень желательно…), для всестороннего общения и доверительных отношений на длительный период. Тула-40, а/я 2304.

● Для добрых, гармоничных отношений, взаимной поддержки ищу чувственную женщину до 35 лет, не утратившую интереса к жизни, и в т.ч. к сексу, можно замужнюю, но чувствующую себя одиноко. Мне 45/180/68, разведен. Люблю природу, уютную домашнюю обстановку. Тула-21, а/я 2248, для С.

● Добрый, надежный, романтик 50/170, избавит от одиночества, станет настоящим другом, отогреет озябшую душу, поможет обрести семейное счастье только простой, душевной, заботливой, покладистой, преданной, жизнерадостной женщине без высоких запросов. Ее жилищные условия, м/п, место жительства, национальность значения не имеют. Человеческие качества важнее. Грубые, жадные, несерьезные, занудливые, не обращайтесь. 301245, Тульская обл., г. Щекино-5, д/в Соловьеву В. И.

● Мужчина с голубыми глазами желает познакомиться с женщиной до 40 лет, можно с ребенком. Работаю, без в/п, ж/п. Где моя радость, ищу тебя всю жизнь, позови меня сама. 35/168. 301900, Тульская обл., п. Теплое, д/в Горшкову Анатолию.

● Порядочный мужчина приятной внешности, 54/171/76, без в/п и ж/п, познакомится для создания семьи с симпатичной, стройной, доброй, романтичной, любящей природу женщиной до 52 лет. Желат. фото (верну). 301360, Тульская обл., г. Алексин, д/в Тюрикову Н. В.

● Мужчина 30 лет, рост 170 см, ищет свою вторую, очаровательную половинку, стройную, без м/п, с чувством юмора, скучающую по любви и нежности. Тула-1, а/я 1603.

ПИСЬМО ИЗ ЗОНЫ

● Овен, 1968 г.р., 185/75, черные волосы, спортивного телосложения, узбек, глаза карие, нос греческий, губы тонкие, античный профиль. Характер уравновешенный, не алкоголик, не наркоман, не курю. Мечтаю обрести свою вторую половину, дети в радость. Пишите: Тульская обл., г. Донской, ИК-400/5, 5 отряд, Иргашеву Рахиму Маликовичу.

● Молодой парень 26/175/60 желает познакомиться с доброй, искренней, ответственной женщиной 20-30 лет для создания ячейки общества - семьи. Ваши дети - в радость. Буду рад подробному письму с фото. Тульская обл., г. Донской, пос. Шахтерский, ИК-5, 9 отряд, Сныцереву Александру Геннадьевичу.

ПОЗДРАВЛЯЕМ!

Поздравляем АННУШКУ с 18-летием!

Пусть радость и счастье,
Любовь и удача
Всегда освещают твой путь!
Будь самой счастливой,
Будь самой красивой
И самой любимою будь!

Твои самые близкие.

Поздравляем Ольгу Алексеевну СЛОБОЖАНИНУ с днем рождения!

Желаем радости, удач,
благополучия,
Пусть перемены происходят
только к лучшему,
И удается планы воплотить,
И все вершины
без усилий покорить!

Друзья и коллеги.

Дорогую СВЕТОЧКУ поздравляем с юбилеем!

Красавица, умница, душка,
Будь счастлива в жизни,
подружка!
Будь радостна и хороша,
Как птичка, поет пусть душа!

Аня, Слава, Димочка.

Поздравляем Федора с 18-летием!

Счастья, здоровья, удачи!
Пусть будет так, не иначе!

Семья Кучиц.

Дорогую Наталью НЕСТРУГИНУ - с днем рождения!

Аромат всех цветов
И румянец зари
Мы готовы тебе
В этот день подарить.
Все, что светлого есть
И большого в судьбе,
Мы от чистого сердца
Желаем тебе!

Родные и друзья.

Поздравляем Федора КУЧИЦ с 18-летием!

Желаем, чтобы жизнь била ключом,
Чтоб горя не было ни в чем,
Чтоб лицо плыло в улыбке,
Чтоб всего было в избытке!

Друзья.

Софочку НИКОЛЬСКУЮ - с днем рождения!

В этот лучший день на свете
В небе солнышко пусть светит
И подарков много ждет,
Ведь тебе сегодня ГОД!
Подрастай, взрослей скорее,
Топай ножками смелее,
Пусть звенит веселый смех,
Будешь ты счастливей всех!

Бабушка Шура и дедушка Илья.

Дорогую ГАЛИНУ - с юбилеем!

Пусть будет все, как хочешь ты,
Пусть ожиданья не обманут,
А все прекрасные мечты
Твоей действительностью
станут!

Родные.

Дорогую МАРИНУ - с днем рождения!

Желаем быть всегда
счастливой,
Где счастье - там и красота,
А женщина с улыбкой милой
Прекрасней, чем сама весна!

Наша большая, дружная семья.

Любимого АНДРЕЯ поздравляю с днем рождения!

Счастья тебе желаю!
Оставайся всегда таким,
Каким я тебя и знаю:
Веселым, добрым, родным!

Нюсик.

Поздравляем Евгения БАЛАШОВА с 25-летием!

От всей души тебе желаем счастья,
Прямых дорог, удачи на пути,
Чтобы всего, что хочешь, ты достиг,
Чтоб только радость, без тревог,
Переступала твой порог!

Мы тебя любим!

Дорогую доченьку Аленушку АНИСИМОВУ - с 17-летием!

Пусть будет так, как хочешь ты,
Пусть ожиданья не обманут
И все прекрасные мечты
Пускай действительностью
станут!

Любящие мама и папа.

Анатолия Александровича РЯБУШКИНА с днем рождения и 10-летием директорства!

От всей души желаем Вам здоровья, удачи, успехов в Вашей беспокойной работе, надежды, стойкости и бодрости духа.

Коллектив сотрудников ЦПКиО им П. П. Белоусова, редакция газеты «Слобода».

Кирилла АНТОНОВА - с 11-летием!

Мир прекрасен в 11 лет!
Бьют желанья через край,
Жизнь на все дает ответ,
Все, что хочешь, выбирай!
Книги, общество друзей
и заветные мечты...
С днем рожденья!
Светлых дней
И всего, что хочешь ты!

Мама, бабушка, крестная.

Поздравляем Динчика ХОЛДЕЕВА с 25-летием!

Пусть будет все,
Что в жизни нужно,
Чем жизнь бывает хороша:
Любовь, здоровье,
верность, дружба
И вечно юная душа!

Родные и друзья.

Родная моя КОШЕЧКА!

Поздравляю тебя с 25-летием!
К твоим ногам кладу я сердце,
Свою я душу отдаю.
В твой день рождения сегодня
Всего себя тебе дарю!

Твой Барсик.

Поздравляем Кирилла КОНДРАТОВА с 18-летием!

Не грусти, что детство
не вернется,
Молодость - чудесная пора.
Только пожелать нам остается
Любви тебе и счастья,
и добра!

Мама, папа, Карина, бабушка Галя.

Николая Викторовича УТИНА - с юбилеем!

В 50 зовут дороги счастья
Отворить успехам новым дверь,
Каждый миг, что впереди,
еще прекрасней,
И наполнен светом каждый день.
Наши все от сердца пожелания
Долгих лет, здоровья,
процветания!

С любовью, твоя семья.

ГОРОСКОП с 22 по 28 мая

ОВЕН (21.03 - 20.04)

Это прекрасное время для начинаний. Ваши идеи, мечты и планы смогут обрести реальные очертания и воплотиться в материальные формы. А там недалеко и до получения дивидендов. Но обстановка на работе и в доме может оказаться столь гармоничной, что вам не захочется что-то менять. Тем более что и романтические тенденции могут занять прочное место в вашей жизни. Эта неделя даст вам возможность восстановить силы.

ТЕЛЕЦ (21.04 - 21.05)

Понедельник - на редкость удачный день, когда вы сможете реализовать свои планы. Внимание к деталям в работе и склонность все систематизировать помогут вам добиться прекрасных результатов. Чувства найдут красивую форму выражения, а текущая работа обогатится новыми идеями и будет хорошо оформлена. Возможны неожиданные перестановки в ближайшем окружении или предложения о сотрудничестве.

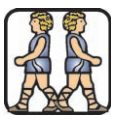

БЛИЗНЕЦЫ (22.05 - 21.06)

Хорошая возможность решить материальные вопросы. Вы будете убедительны, если поставите перед собой цель что-либо доказать или продвинуть нужную вам идею. Окружающие будут склонны пойти вам на уступки, согласятся помочь - вы не оставите им другой возможности. Но к наиболее сложным задачам приступайте не раньше четверга. В близких отношениях не торопитесь ничего менять.

РАК (22.06 - 22.07)

Волей обстоятельств вы окажетесь в центре внимания. Предстоит много контактов, сопровождающихся глубоким эмоциональным взаимодействием. Воспринимайте и анализируйте подсказки судьбы. Сейчас встречи и перемены в вашей жизни неслучайны. Все, что вы делаете, приведет к заметным результатам. Настраивайтесь на позитивное развитие событий. Любовь во всех ее формах тоже обогатит вашу жизнь.

ЛЕВ (23.07 - 22.08)

Не перенапрягайтесь и не пытайтесь изменить то, для чего еще не пришло время. Окружающие будут демонстрировать неуступчивость и выдавать чрезмерные эмоциональные реакции, если попытаетесь надавить более основательно. Неделю можно посвятить делам, которые зависят в большей мере от вас. В личных делах вы будете удачливы, отношения склонны развиваться стремительно.

ДЕВА (23.08 - 22.09)

В самом начале недели вам удастся блестяще справиться с работой, где нужно будет что-то систематизировать, приводить в порядок. Неожиданные решения сложных задач или совершенно новые идеи тоже могут стать приятным сюрпризом и принесут удовлетворение лично вам и пользу общему делу. В пятницу будьте внимательны в ситуациях, где наметится противостояние или вас попытаются втянуть в выяснение отношений.

ВЕСЫ (23.09 - 22.10)

Эта неделя предоставит вам передышку. В делах особых перемен не ожидается, и можно больше времени уделить своим личным интересам. Со вторника по четверг у вас появится возможность внести изменения в свой внешний вид - сделать модную стрижку, приобрести одежду, обувь и красивые аксессуары. В пятницу снижается сопротивляемость организма инфекциям и эмоциональным перегрузкам.

СКОРПИОН (23.10 - 22.11)

Ваша способность долгое время ждать подходящего момента может теперь увенчаться результатами. Неожиданно изменятся обстоятельства и придется принимать быстрые решения и энергично действовать. Перемены пойдут на пользу. Обратите внимание на предложения, которые придут издалека, даже если изначально они вызовут у вас удивление. В пятницу возьмите тайм-аут и ограничьте число встреч и контактов.

СТРЕЛЕЦ (23.11 - 21.12)

Сейчас крайне важно работать эффективно, тщательно планируя свои задачи на каждый день. Переговоры и совещания принесут пользу, если в них будет практический смысл. Общий консервативный настрой и неуступчивость потребуют и соответствующего подхода, если хотите добиться нужных вам целей. В личной жизни будьте щедры, спокойны и рассудительны - и у вас не будет никаких проблем.

КОЗЕРОГ (22.12 - 20.01)

Благоприятные возможности открываются для вас в понедельник и вторник. Подумайте, какие сферы жизни нуждаются в изменениях, и сделайте те шаги, которые приблизят ваш успех. Хорошо заключать сделки, союзы. В личной жизни новые знакомства не принесут удачи, оставайтесь верны старым, сложившимся отношениям. Любовь и поддержка, как и крепкий тыл, сейчас необходимы вам, чтобы сосредоточиться на работе.

ВОДОЛЕЙ (21.01 - 19.02)

Ваши отношения с окружающими заметно потеплеют. Как раз подходящая возможность реализовать некоторые из ваших идей. Отправьте в понедельник корреспонденцию или сделайте нужные звонки, если чувствуете, что это пойдет на пользу делу. Переписка сейчас может оказаться и подходящим способом открыть свои чувства, если отношения пока находились в стадии развития. Чаще прислушивайтесь к интуиции.

РЫБЫ (20.02 - 20.03)

Предоставьте событиям свободный ход. Не настаивайте на своем мнении, не требуйте и не торопите коллег с продвижением проектов. Возможны внезапные перемены и новшества, но все это пойдет на пользу делу. В пятницу гасите конфликты в своем окружении, примиряйте враждующие стороны и находите компромисс. А в личной жизни делитесь своими чувствами и желаниями с близким человеком.

ПОГОДА В ТУЛЕ И ТУЛЬСКОЙ ОБЛАСТИ на 18 - 24 мая

Прогноз погоды предоставлен GIS-meteo фонда «ФОБОС»

Во второй половине недели вернутся теплые дни. Так, в четверг после холодного утренника с заморозками до -3°С в полдень на солнце воздух прогреется до +13...+18°С. Уикэнд пройдет в условиях теплой и влажной погоды. В начале следующей недели ожидается неустойчивая погода: местами пройдут ливневые дожди, возможны майские грозы, однако на температурном фоне это не отразится.

ЛУННЫЙ КАЛЕНДАРЬ

18 мая.	21-й лунный день.	Луна в Водолее.
19 мая.	22-й лунный день.	Луна в Водолее.
20 мая.	23-й лунный день.	Луна в Рыбах.
21 мая.	24-й лунный день.	Луна в Рыбах.
22 мая.	25-й лунный день.	Луна в Овне.
23 мая.	26-й лунный день.	Луна в Овне.
24 мая.	27-й лунный день.	Луна в Тельце.

Четверг, 18 мая

День активности и решительных действий. Хорошее время для поездок или начала путешествий. Если давно хотели сменить работу - сейчас самое благоприятное время сделать это. Уязвима печень, рекомендованы процедуры по очищению крови.

НЕБЛАГОПРИЯТНЫЕ ПО ГЕОФИЗИЧЕСКИМ ФАКТОРАМ ДНИ МАЯ

19, пятница - с 2.00 до 3.00.
23, вторник - с 9.00 до 11.00.
28, воскресенье - с 12.00 до 14.00.

УСЛОВНЫЕ ОБОЗНАЧЕНИЯ

ясно, облачно, переменная облачность, мало-облачно, снег, временами дождь, гроза, дождь, временами снег, дождь со снегом, температура дневная, температура ночная

Пятница, 19 мая

t днем +17
t ночью +2
Атм. давление 740 мм. рт. ст.
Ветер 2 м/с юго-восточный

День мудрости, изучения наук. Любые знания легко усваиваются. Займитесь самообразованием, чтением книг. Можно учить других, передавать им свой опыт. Уязвимы крестец, нижняя часть позвоночника.

Суббота, 20 мая

t днем +18
t ночью +6
Атм. давление 734 мм. рт. ст.
Ветер 3 м/с южный

День обольщений и разрушений. Не поддавайтесь на провокации, вызывающие всплеск отрицательных эмоций и агрессию. Избыток энергии направьте на мирные цели. Избегайте толпы.

Воскресенье, 21 мая

t днем +21
t ночью +11
Атм. давление 736 мм. рт. ст.
Ветер 4 м/с западный

День супружества, трансформации сексуальной энергии, в нас просыпаются скрытые силы. Хороший день для зачатия ребенка, начала большого дела. В этот день можно начинать строить новый дом.

Понедельник, 22 мая

t днем +18
t ночью +13
Атм. давление 735 мм. рт. ст.
Ветер 4 м/с юго-западный

День обретения мудрости и защиты, пробуждения высших психических способностей. Развивайте наблюдательность, контролируйте свои мысли и избегайте излишней суеты. Уязвимы голова, уши.

Вторник, 23 мая

t днем +21
t ночью +10
Атм. давление 740 мм. рт. ст.
Ветер 5 м/с западный

Опасный день. Сегодня в человеке просыпаются тщеславие и гордыня. Постарайтесь не обольщаться ложными достижениями. Активные действия сегодня противопоказаны. Отложите визит к стоматологу.

Среда, 24 мая

t днем +21
t ночью +12
Атм. давление 740 мм. рт. ст.
Ветер 4 м/с западный

День мистический. Существует опасность впасть в заблуждение и иллюзии. Рекомендуется расслабляться, слушать музыку. Никаких новых дел лучше не начинать. Нельзя сдавать кровь.

ВСЯ ЖИЗНЬ В ДВИЖЕНИИ!

Прыгать, плавать, кувыркаться, гонять на любимом велике, качаться на качелях - вот действительно достойные занятия для маленьких озорников! Да и разве усидишь на месте, когда вокруг столько интересного?..

«Раз дощечка, два дощечка - будет лесенка! Раз словечко, два словечко - будет песенка!» Иветта РЕХТИНА (Тула).

«Вот кто-то с горочки спустился...» Анастасия СЕМЕНОВА (10 лет, Тула).

«И веселые качели начинают свой разбег!» Даниил ФАДЕЕВ (1 год 9 мес., Алексин).

«Мы и прямо, мы и боком,
С поворотом и с прискоком,
И с разбега, и на месте,
И двумя ногами вместе...»
Ирина МОХОВА и Даша ЧУКИНА (Тула).

«Кручу, кручу, кручу педали, кручу!» Кирилл ВЕТРОВ (2 года, Тула).

«Я буду долго гнать велосипед...» Дмитрий МАХОВ (пос. Прогресс, Киреевский район).

СЧАСТЛИВЧИК НЕДЕЛИ

УЗНАЙ СЕБЯ И ПОЛУЧИ ПРИЗ!

Каждую неделю «Слобода» публикует фотографию человека, случайно встреченного фотокором. Если вы узнали себя, звоните 19 мая по тел. 23-55-99. Вас ждет приз - фирменная кружка «Слободы».

В «Слободе» №19 от 10 - 17 мая 2006 года узнал себя Геннадий Георгиевич КЛИМОВ.

ВНИМАНИЕ! КОНКУРС!

ВЫИГРАЙ ФОТОАЛЬБОМ

ПРИЗ!

Дозвонись первым и дай правильные ответы на вопросы:

1. Из какого языка позаимствовано слово фото?
а) Кельтиберский. б) Латинский. в) Греческий.

2. Что такое киноварь?
а) Минерал. б) Жанр фильма. в) Пирожное.

3. Что такое кинология?
а) Наука о кино. б) Наука о собаках. в) Наука, изучающая НЛО.

... и ты получишь классный фотоальбом на 200 фотографий размером 10х15 см! Правильные ответы принимаются 18 мая с 16.00 до 16.10 по телефону 23-55-99. ЖЕЛАЕМ УДАЧИ!

✔Победитель предыдущего розыгрыша - Евгения АСЬЯНОВА. ПРАВИЛЬНЫЕ ОТВЕТЫ: 1. А), 2. А), 3. В).

ЕЖЕНЕДЕЛЬНИК СЛОБОДА №20. 17 мая 2006 года

4 607086 790014

СЕМЕЙНАЯ ГАЗЕТА
Учредитель и издатель ООО «СЛОБОДА»
■ *Генеральный директор* В. Кирюнина.
■ *Зам. генерального директора* П. Коренюгин - 35-14-51.
■ *Редактор* Т. Алексеева - 23-31-55, e-mail: Alex_editor@sloboda.tula.ru
■ *Зам. редактора* Ю. Королева - 23-55-99, e-mail: polkovnik@sloboda.tula.ru

■ *Ответственный за выпуск* Л. Сенина - 35-48-14.
■ *Отдел писем:* Н. Илюхина. 300012, Тула-12, а/я 111.
■ *Телефоны отдела рекламы:* 23-11-66, 23-33-55, 23-33-99, 35-40-94, 35-02-52, 35-07-12, 35-75-91 (факс), 23-33-22 (факс).
■ *Рубрика «Здоровье»:* Л. Тимофеева - 35-48-14.
■ *Криминальная хроника* Ю. Королева, А. Варенков - 35-76-65.

■ *Афиша:* Н. Илюхина - 33-50-05.
■ *Отдел социальных проблем* С. Бирюк, Д. Бузин - 23-55-99.
■ *Ведущая рубрики «Интим»:* e-mail: evaadams@sloboda.tula.ru
■ *Отдел частных объявлений* Л. Судакова - 23-31-01.
■ *Бухгалтерия* - 23-18-23.
■ *Компьютерное обеспечение* - Н. Якимовец, «Компьютер-Сервис».
■ *Отдел маркетинга* Ю. Ганичева - 23-36-39.

■ РЕДАКЦИЯ: 300026, Тула, пр. Ленина, 116, 1-й этаж. Тел./факс (4872) 23-55-99. Тел. 23-31-55. E-mail: info@sloboda.tula.ru

Материалы в рубриках «Есть мнение», «Точка зрения» или с пометками «На правах рекламы», ® публикуются на коммерческой основе. За достоверность информации в рекламных материалах несет ответственность рекламодатель.

Реклама и объявления принимаются в редакции с 10.00 до 18.00.

Газета зарегистрирована Центрально-Черноземным межрегиональным территориальным управлением МПТР России №В0826 от 26.07.99 г.
Отпечатано в ЗАО «ПОЛИГРАФИЧЕСКИЙ КОМПЛЕКС «ЭКСТРА М». 143400, Московская обл., Красногорский р-н, п/о «Красногорск - 5», а/м «Балтия», 23-й км.
Время подписания в печать - 24.00. Фактически - 24.00.
Рекомендованная цена - 8 руб. 00 коп.
Заказ № 06-05-120.

Перепечатка статей без согласия авторов запрещена.

Подписной индекс 54307
Электронная версия: www.MySLO.ru
Тираж сертифицирован национальной тиражной службой
100689 экз.

Спасибо, что читали нас. До встречи через неделю!