СЕМЕЙНАЯ ГАЗЕТА

Слобода

№28 (709) 9 – 16 июля 2008 г. www.MySLO.ru Рекомендуемая цена 10 р. 50 к.

НА КАКИЕ ПРОДУКТЫ В ТУЛЕ И ОБЛАСТИ «ЗАМОРОЗИЛИ» ЦЕНЫ

с.3

ТУЛЯЧКА КСЮША ПОЕДЕТ В ПЕКИН НА ОЛИМПИАДУ

с.32

ГРИГОРИЙ ИЗ ТУЛЫ ТРЕНИРУЕТСЯ С ДОЛЬФОМ ЛУНДГРЕНОМ

Шведский киноактер пригласил нашего земляка сниматься в Голливуд.

с.36

НА ПРАВАХ РЕКЛАМЫ

ВСЕ ВИДЫ СТРАХОВАНИЯ:

ИМУЩЕСТВО, ГРУЗЫ, АВТОТРАНСПОРТ, ОСАГО, НЕСЧАСТНЫЙ СЛУЧАЙ, КРЕДИТНЫЕ РИСКИ

СОГЛАСИЕ®

СТРАХОВАЯ КОМПАНИЯ

Лицензия С 1307 77

15 ЛЕТ ОТВЕТСТВЕННОГО БИЗНЕСА

Тула, пр. Ленина, 46, 1-й этаж.
Тула, ул. Фрунзе, 7-а, 2-й этаж.
Тел.: 32-55-17, 32-55-22, 36-55-76.

Новомосковск, ул. Шахтеров, 14/11.
Тел. (48762) 6-82-07.

Щекино, ул. Советская, 32.
Тел. (48751) 5-44-24.

«ПРЯМАЯ ЛИНИЯ»: О ПСИХОЛОГИИ

Психолог Ольга Геннадьевна РАДЗЮК.

Как избавиться от депрессии? Есть ли способ решить семейные проблемы? Как научиться планировать свое время?

Звоните в среду, 9 июля, с 17.00 до 18.00 по тел. 23-55-99.

О ДЕТСКИХ ПОСОБИЯХ

Начальник отдела обеспечения социальных выплат Комитета социальной защиты населения Тулы Людмила Борисовна ЖИГУЛИНА.

На сколько увеличили детские пособия? Какие выплаты положены многодетным матерям? На какую поддержку могут рассчитывать дети-инвалиды?

Звоните в среду, 16 июля, с 17.00 до 18.00 по тел. 23-55-99.

Задай вопрос на forum.MySLO.ru (раздел «Прямая линия»).

СОДЕРЖАНИЕ

Афиша	54-55
Бизнес	69-71
Ваши права	61
Вокруг света	62-65
Гороскоп	85
Дача	13
Дежурная часть	30-31
Детская	15
Жизнь Тулы и области	2-4, 12
Записная книжка	78-80
За рулем	11, 67-68
Здоровье	18-20
Знай наших!	36
Знакомства	83
Игротека	56-57
Интим	59
Как молоды мы были...	21
Кино. Музыка. Видео	53
Компьютеры	24-25
Кушать подано	17
Любителям сериалов	52
Мебель	77
Мнения читателей	10
Модно и стильно	27
Моя история	58
Настроение	87
Недвижимость	8
Образ жизни	35
Образование	22-23
Обустройство и ремонт	73-77
Погода. Календарь	86
Поздравляем!	84
Приколы нашего городка	66
Проверено на себе	6-7
«Прямая линия»	5
Птичий рынок	28-29
Работа	60, 70-71, 77
Связь	60
Спорт	32-33
Спортплощадка	34
Справочное бюро	26
Счастливые родители	16
Телепрограмма	37-51
Ура! Каникулы!	14
Уют в доме	9
Фотоальбом	88
Частные объявления	81-82
Юристы	68

ЧЕМ ТУЛЯКИ ХОТЯТ ГОРДИТЬСЯ?

Корреспонденты «Слободы» спросили об этом горожан на улицах Тулы.

Олег ИВАНОВ, 17 лет, учащийся:

«Достижениями в большом теннисе. Причем на уровне мировых Чемпионатов, не меньше».

Екатерина СОЛНЫШКИНА, 19 лет, парикмахер:

«Я была бы очень рада, если бы Россия все же стала первой в футболе, и не только в Евро и УЕФА».

Александр ЗАЙЦЕВ, 45 лет, служащий:

«Улучшением уровня жизни наших мам и пап, пожилых людей – хотя бы в плане медицинского обслуживания».

Светлана АНДРЕЕВА, 18 лет, студентка:

«Может, достижениями в женских видах спорта – фигурном катании, плавании».

Алексей ВЛАСОВ, 34 года, музыкант:

«Я гордился бы, если бы наша страна пользовалась уважением в политической сфере на мировом уровне».

Оксана ПЕРВЕНЕНОК, 18 лет, танцовщица:

«Если бы русские брали первые места на профессиональных соревнованиях по танцам в стиле хип-хоп и R'n'B».

Надежда ЮДИНА, 66 лет, медработник:

«Успехами в области культуры, нашими фильмами, которые снимались бы не про убийства, а про вечные ценности».

Николай МОЗЖЕЧКОВ, 49 лет, рабочий:

«Интересный вопрос... Даже и не знаю, что на него ответить!»

Елена НЕЧЕСАНОВА, 28 лет, секретарь:

«Победой нашей команды в Чемпионате мира, чтобы сыграли не хуже испанской команды».

Виталий КАЛЬМОВ, 26 лет, мастер по изготовлению атравматических игл:

«Достижениями наших спортсменов в боксе и рукопашном бое».

Евгения БЕЛАН, 18 лет, студентка:

«Порадовалась бы достижениям русских ученых и дизайнеров. Если бы Вячеслава Зайцева признали в мире».

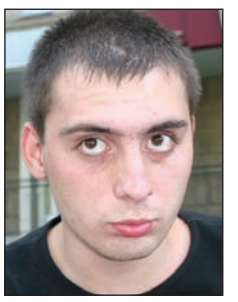

Марлен АХМЕТШИН, 23 года, строитель:

«Справедливостью в жизни. И нормальным отношением государства к своим гражданам».

Дмитрий СЕНАТОРОВ, 25 лет, категорийный менеджер:

«Порадовался бы за отечественный автопром, если бы транспорт начали делать для людей».

Виктория МОЛОЗЬЕВА, 15 лет, учащаяся:

«Российским художником или деятелем искусства, который был бы известен во всем мире».

Юрий ЖИЛЯЕВ, 45 лет, охранник:

«Я гордился бы доступным жильем, если бы все, кто в нем нуждается, получили бы новые квартиры».

Ксения БРОДСКАЯ, 14 лет, учащаяся:

«Сывороткой отечественного производства, которой можно было бы лечить людей от рака и СПИДа».

Максим БОБРОВСКИЙ, 24 года, юрист:

«Нормальным уровнем жизни людей, которые живут в нашей стране».

Лариса КОЗЛОВА, 17 лет, абитуриентка:

«Гордилась бы достижениями в образовании, нововведениями в этой области».

ИНТЕРНЕТ-ОПРОС

В КАКИХ ВИДАХ СПОРТА РОССИЯ ДОЛЖНА БЫТЬ ЛУЧШЕЙ?

В опросе приняли участие 92 посетителя портала MySLO.ru.

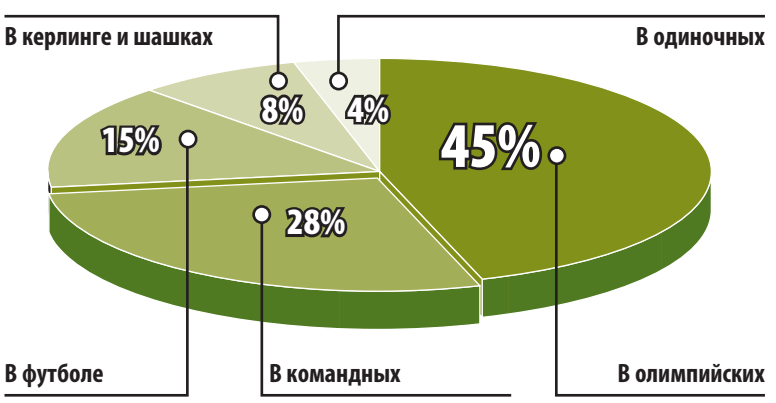

КСТАТИ

ПАТРИОТИЗМ БЫВАЕТ РАЗНЫЙ

Патриотизм – это любовь к Родине, преданность Отечеству, стремление служить его интересам. Но часто патриотизмом прикрываются совсем другие вещи…

● **НЕОПАТРИОТИЗМ** – это восприятие в качестве Родины значительно более обширного места, чем место рождения или жительства.

● **КВАСНОЙ ПАТРИОТИЗМ** – это фальшивое, показное русофильство. Слово приписывают князю Вяземскому, который осмеял русофилов, наряжавшихся в «исконно русские» костюмы (из-за чего их часто путали с персами). Известный литературный критик Белинский писал: «Терпеть не могу я восторженных патриотов, выезжающих вечно на междометиях или на квасу да каше».

● **ШОВИНИЗМ** – это пропаганда национальной исключительности, разжигание национальной вражды и ненависти. Шовинисты подавляют этнические, национальные и религиозные меньшинства.

ДОРОГИЕ ЧИТАТЕЛИ! Следующий опрос «Слобода» проведет 15 июля с 17.00 до 18.00 в сквере у фонтана на перекрестке пр. Ленина и ул. Первомайской. Приходите, высказывайтесь и ищите себя в газете!

КОГДА ОСТАНОВИТСЯ РОСТ ЦЕН НА ПРОДУКТЫ?

Сергей БИРЮК.
Фото Сергея КИРЕЕВА.

Тульская область вошла в число лидеров по темпам инфляции – при среднем официальном показателе по стране 8% у нас инфляция за полгода достигла отметки 10%.

Вероятно, по этой причине на днях в обладминистрации прошло совещание «О мерах по стабилизации цен на продовольственные товары первой необходимости». Губернатор собрал представителей перерабатывающей и пищевой промышленности, глав муниципальных образований. Чиновники отчитались: у нас по сравнению с другими 16 регионами ЦФО цены на основные продукты довольно низкие. На начало июля по уровню цен на творог жирный, молоко 2,5-3,2% жирности, сыры сычужные наша область на 13-м, 15-м и 16-м местах соответственно. По сливочному и растительному маслу Тула на 9-м и 10-м, по хлебу – на 4-м.

Но повышение тарифов на энергоносители и коммунальные услуги уже вызвали дальнейший рост цен.

Сергей КУЗНЕЦОВ.

– Подписаны соглашения с представителями торговли и производителями, – говорит **Сергей Кузнецов**, директор департамента предпринимательства и потребительского рынка. – Была установлена минимальная торговая надбавка 4-5% на молоко, мясные полуфабрикаты, сыры и другие продукты. Соглашение продолжает работать.

Представители крупных торговых предприятий поддержали власти: разрабатывают социальные акции, выделяют группы товаров, продающихся со скидкой.

Еще один метод борьбы с ценами – ярмарки для местных товаропроизводителей. Продавцам рекомендовали установить минимальную торговую надбавку на хлеб «Орловский», батон «Нарезной», молоко пастеризованное в мягкой упаковке, масло растительное, сливочное, яйцо первой категории и пшеничную муку.

P. S. Пока в «белом доме» совещались, как остановить цены, на тульских заправках переписывали ценники. Бензин Аи-92 второй раз за месяц подорожал на 50 коп. и стоит теперь 23 руб. 80 коп. за литр.

Тула, Центральный рынок. «Нэ волнуйтесь, бабушка, все дэшевое, наше, мэстное – Лэнинский район!»

КАК ДОРОЖАЛА ЕДА В ТУЛЕ (в рублях)

По данным Туластата.

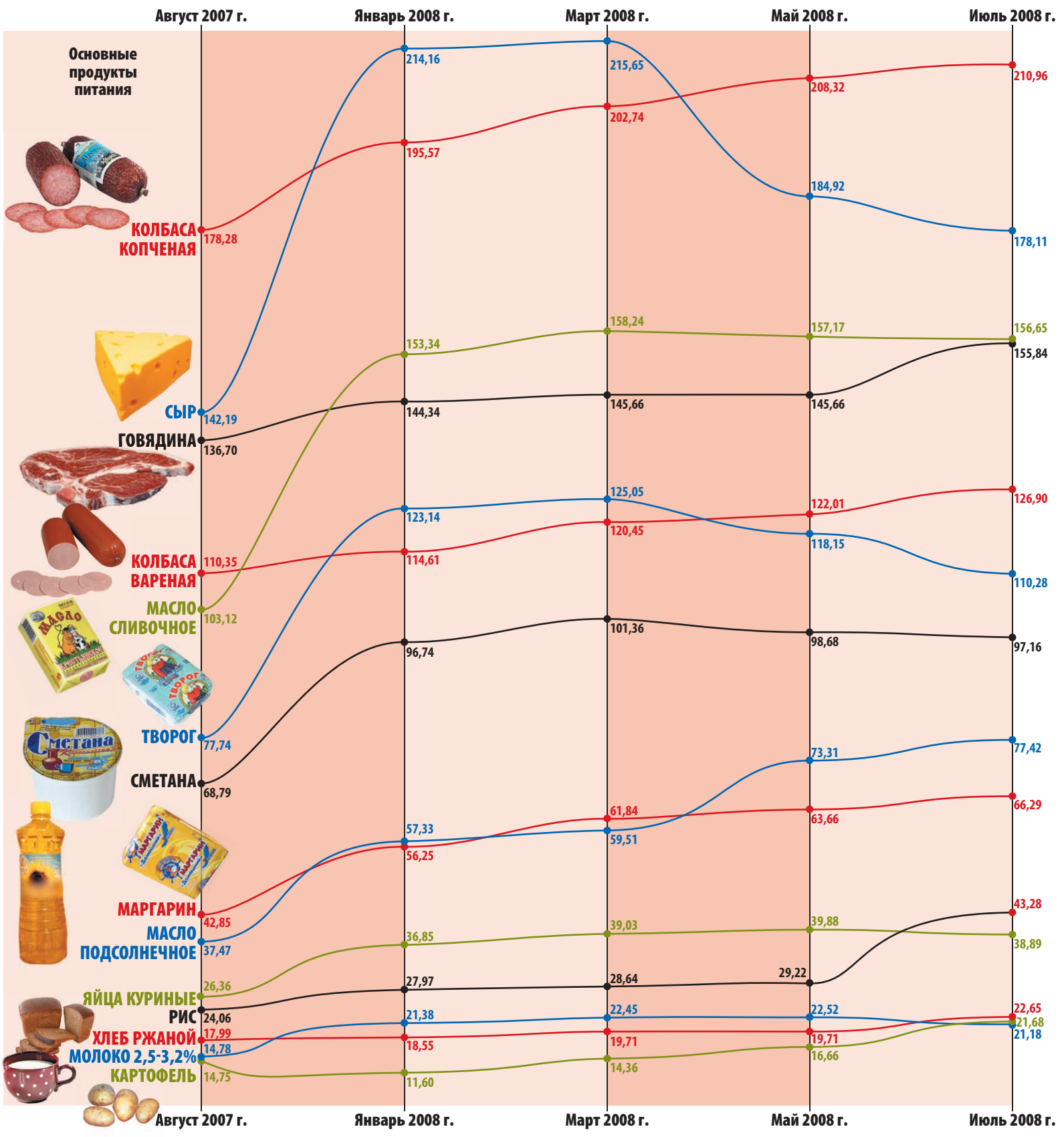

СТРАНА СОВЕТОВ

РАСТЕТ ИНФЛЯЦИЯ? ТРЕБУЙТЕ ИНДЕКСАЦИИ ЗАРПЛАТЫ!

В СТАТЬЕ 134 Трудового кодекса РФ говорится о регулярной индексации заработной платы сотрудников в связи с ростом потребительских цен на товары и услуги. Частота этой индексации должна быть указана либо в индивидуальных трудовых договорах, либо в коллективном договоре, действующем на конкретном предприятии. Правда, правовых норм, обязывающих работодателя включать в коллективный договор механизм индексации, в законодательстве нет.

В законе есть и «дыра» – индексация зарплат работников бюджетных организаций определяется «законами и иными нормативными правовыми актами». Однако какими именно – в законе, к сожалению, не указано.

ДОРОГИЕ ЧИТАТЕЛИ!
Как можно остановить рост цен на продукты? Ваши предложения по телефону 23-55-99 выслушает корреспондент «Слободы»

Сергей БИРЮК.

MySLO.ru > Газета «Слобода» > > Жизнь Тулы и области
Оценить статью
Добавить комментарий

ПРОЕКТ

НА ДЕНЬ ГОРОДА РАЗРЕШАТ ПРОДАЖУ ПИВА?

Мэр Тулы планирует изменить порядок празднования Дня города.

На днях глава города Владимир Могильников вернулся из города-побратима Могилева, где участвовал в праздновании Дня города и Дня независимости Республики Беларусь. На городском оперативном совещании мэр поделился впечатлениями и предложил позаимствовать опыт. Например, на время массовых гуляний перекрыть центральные улицы и сделать их пешеходными. И разрешить продажу пива на площади.

– Если мы запретим горожанам пить пиво на площади, они будут пить его на улице Советской, – резюмировал Владимир Сергеевич. И предложил установить дополнительные мусорные контейнеры во дворах домов рядом с площадью.

Дорогие читатели! А как вы хотели бы отпраздновать День города? Поделитесь своими предложениями на MySLO.ru > Форум> Общие > Беседка > День города или по тел. 33-64-50, корреспондент Ольга СМИРНОВА.

СТАТИСТИКА

КАК НАЗЫВАЮТ НОВОРОЖДЕННЫХ ТУЛЯКОВ?

За первое полугодие 2008 года в нашем городе стало на **2383** туляка больше. По данным тульских загсов мы составили **ТОР-10 самых незаурядных имен:** Лука, Радомир, Ярослав, Тимофей, Семен, Линда, Алиса, Анисья, Валентина, Ульяна.

В списке самых распространенных оказались: Анна, Полина, Алина, Иван, Даниил, Никита.

Кстати, за первые полгода в Туле заключено **2238 браков**, а разводов в два раза меньше – **1265**. Смертность же по-прежнему превышает рождаемость в **2 раза**: на **2383 рождения** пришлось **4929 смертей**.

КТО И КАК ПОДДЕРЖИТ ТУЛЬСКИЙ МАЛЫЙ БИЗНЕС?

Сергей БИРЮК.

Городская администрация предлагает всенародно обсудить «Программу развития и поддержки малого и среднего предпринимательства в Туле на 2009–2010 годы».

Один из тульских предпринимателей, пожелавший остаться неизвестным, рассказал о «подводных камнях», которые возникают на пути тульских бизнесменов.

– Главная проблема – площадка, – говорит Игорь К., тульский бизнесмен. – Все муниципальное (читай – более доступное по ценам) имущество уже роздано в аренду. А места в торговых центрах очень дороги. Но даже если найдешь место с невысокой арендой из муниципального имущества, сдадут его на срок до одного года. И как можно брать кредиты на развитие дела, если не уверен, что тебя через год не выгонят?!

А чтоб не попросили освободить помещение, по словам бизнесменов, надо перечислять средства во всевозможные фонды «на развитие района». Откажешься – внесут в черный список, и – прощай, бизнес!

ТОЛЬКО ЦИФРЫ

Около **10 тысяч** предприятий малого и среднего бизнеса официально зарегистрировано в Туле.

Почти **14 тысяч** индивидуальных предпринимателей имеют свой бизнес.

138400 туляков, то есть каждый четвертый, заняты в сфере малого предпринимательства.

29% всех налоговых поступлений в бюджет города приходит именно от малого и среднего бизнеса.

Этими проблемами озадачились разработчики программы. По их предложению, надо сформировать благоприятную экономическую среду для малого предпринимательства, увеличить количество предприятий малого бизнеса и число работающих в них людей.

Чтобы достичь этих целей, планируется:

- оказывать финансовую и имущественную поддержку малому и среднему бизнесу,
- консультировать предпринимателей по вопросам ведения бизнеса,
- оказывать помощь в подготовке кадров.

Заказчиком программы развития и поддержки бизнеса будет выступать городская администрация, а финансироваться программа будет из бюджета Тулы. Проводить мероприятия (разработку программ, проведение семинаров и прочее) будет организация, которую выберут по конкурсу.

Пока что программу только рассмотрели на заседании Думы и отправили на публичные слушания – обсудить и дополнить новыми предложениями. Правда, деньги на реализацию программы выделяются небольшие – по миллиону на каждый год.

Если вы заинтересованы в принятии программы поддержки бизнеса, вы можете поучаствовать в общественных слушаниях. Они пройдут в здании администрации Тульской области (пр. Ленина, 2, малый зал заседаний на 6-м этаже) 14 июля 2008 года в 15.00. Свои предложения надо направить в Тульскую городскую думу по адресу: пл. Ленина, 2, каб. 268, до 12 июля (включительно). Справки по телефонам: 30-47-90, 30-65-96.

ФИНАНСЫ

ПОРА ПЛАТИТЬ НАЛОГИ!

ЗЕМЕЛЬНЫЙ НАЛОГ. Согласно п. 4.3 Приложения к решению Тульской гордумы от 13.07.2005 г. №68/1311 налогоплательщики, являющиеся физическими лицами, уплачивают авансовые платежи в размере по 1/3 налоговой ставки не позднее 15 сентября и 15 ноября.

Сумма налога, подлежащая уплате в бюджет по итогам налогового периода, уплачивается в бюджет не позднее 31 июля года, следующего за истекшим налоговым периодом, на основании налогового уведомления. Таким образом, земельный налог уплачивается в 3 срока по 1/3 налоговой ставки.

Налогоплательщики, имеющие право на налоговые льготы, должны представить заявление с приложением копий документов, подтверждающих такое право, в налоговые органы по месту нахождения земельного участка.

ТРАНСПОРТНЫЙ НАЛОГ. Согласно закону Тульской области от 28.11.2005 г. №643-ЗТО уплата налога и авансовых платежей производится по месту нахождения транспортных средств.

Физические лица уплачивают налог не позднее 31 июля года, следующего за истекшим налоговым периодом.

НАЛОГ НА ИМУЩЕСТВО. В соответствии с законом РФ «О налогах на имущество физических лиц» налог исчисляется по ставке, определенной исходя из суммарной инвентаризационной стоимости отдельно по жилым и нежилым строениям.

Уплата налога производится равными долями в два срока – не позднее 15 сентября и 15 ноября.

Налогоплательщики, имеющие право на налоговые льготы, должны представить заявление с приложением копий документов, подтверждающих такое право.

Информация предоставлена Инспекцией ФНС России по Зареченскому району г. Тулы. Справки по тел.: 40-99-34, 42-75-76.

ДОРОГИЕ ЧИТАТЕЛИ! А у вас есть проблемы, связанные с ведением своего бизнеса? Звоните по тел. 23-55-99. Пишите на e-mail: biruk@sloboda.tula.ru

Ведущий рубрики Сергей БИРЮК.

ОФИЦИАЛЬНО

КОРПОРАЦИЯ WAZ MEDIA GROUP РАСШИРЯЕТСЯ НА РЫНКЕ СМИ

WAZ Media Group вышла на албанский медиарынок.

Подписано соглашение о покупке контрольного пакета акций одного из наиболее успешных и финансово независимых албанских телеканалов «Vision+». Сделка, цена которой по обоюдному согласию не разглашается, позволила WAZ-Group расширить сферу деятельности.

– Наше участие в капитале «Vision +» хорошо соотносится со стратегией в Юго-восточной Европе, – считает генеральный представитель холдинга «Funke family» доктор Штефан Хольтоф-Пфёртнер. – Албанский рынок заметно развивается и имеет хороший потенциал.

– «Vision +» удовлетворил требованиям WAZ по финансовым и журналистским показателям, – заявил Бодо Хомбах, управляющий директор WAZ Media Group. – Мы установили очень высокие критерии с целью приобрести пакет акций политически независимого и финансово надежного телеканала».

WAZ-Group впервые вышла на рынок СМИ Юго-восточной Европы таким образом. Эту сделку руководству WAZ предложил главный редактор изданий «Neue Ruhr / Neue Rhein Zeitung» и глава наблюдательного совета «Vision +» Рудигер Опперс.

Канал «Vision +» ориентирован прежде всего на семью. Телеканал транслирует новости, развлекательные передачи и политические ток-шоу, некоторые из которых имеют лицензию и в других странах. Одна из таких передач – «Пропавшие». Через нее оказывается помощь жителям Балкан: разыскивают людей, пропавших во время беспорядков в Косово. Тех, кто бежал от террора или опасаясь депортации. Самое замечательное, что людей действительно находят.

НАША СПРАВКА

WAZ MEDIA GROUP со штаб-квартирой в г. Эссене (Германия) является одной из крупнейших в Европе. В Германии группа издает 11 ежедневных газет в Северном Рейн-Вестфалии, Тюрингии, Нижней Саксонии и Баварии. Четыре газеты, издающиеся в Северном Рейн-Вестфалии: «Wastdeutsche Allgemeine Zeitung», «Neue Ruhr/Neue Rhein Zeitung», «Westfaelische Rundschau», «Neue Rhein Zeitung», выходят общим тиражом в 1 миллион экземпляров. Рекламные газеты «WVW/ORA» – лидеры немецкого и европейского рынка. Их тираж только в Северном Рейн-Вестфалии составляет более 5 миллионов экз. WAZ Media Group имеет контрольные пакеты акций в девяти немецких радиокомпаниях. В октябре 2007 г. запущен крупнейший немецкий региональный интернет-портал DerWesten. В журнальном секторе группе принадлежит мюнхенское издательство «Gong Verlag» (журналы «Gong», «TV Direkt»), а также газетное издательство «Westdeutscher Zeitschriften-Verlag» (газеты «Neue Welt», «Frau im Spiegel») и большое количество специализированных изданий.

За пределами Германии WAZ Media Group имеет активы в Австрии (газеты «Kronen Zeitung», «Kurier»), а также в Сербии, Хорватии, Македонии, Болгарии, Румынии, Венгрии и России.

Группе принадлежат 17 типографий в Германии и за рубежом. Оборот группы в 2006 году составил 1,74 миллиарда евро.

Компания «Новости регионов» создана WAZ Media Group в январе 2008 г. для реализации проекта под общим названием «Родной город», в основу которого легла концепция газеты «Слобода» (г. Тула). Старт проекта состоялся в марте 2008 г. в Рязани. В ближайших планах – вывод газеты на рынки еще как минимум 4 российских регионов. Всего за пять лет планируется создать сеть городских региональных газет «Родной город» в 30 городах России.

КОГДА В ТУЛЕ ОТРЕМОНТИРУЮТ ПРОСПЕКТ ЛЕНИНА И МОСТЫ?

Сергей БИРЮК.
Фото Сергея КИРЕЕВА и Дмитрия БУЗИНА.

На «слободской» «прямой линии» на вопросы читателей ответил Тимофей ШАРЫПОВ, начальник управления транспорта, связи и дорожного хозяйства Тулы.

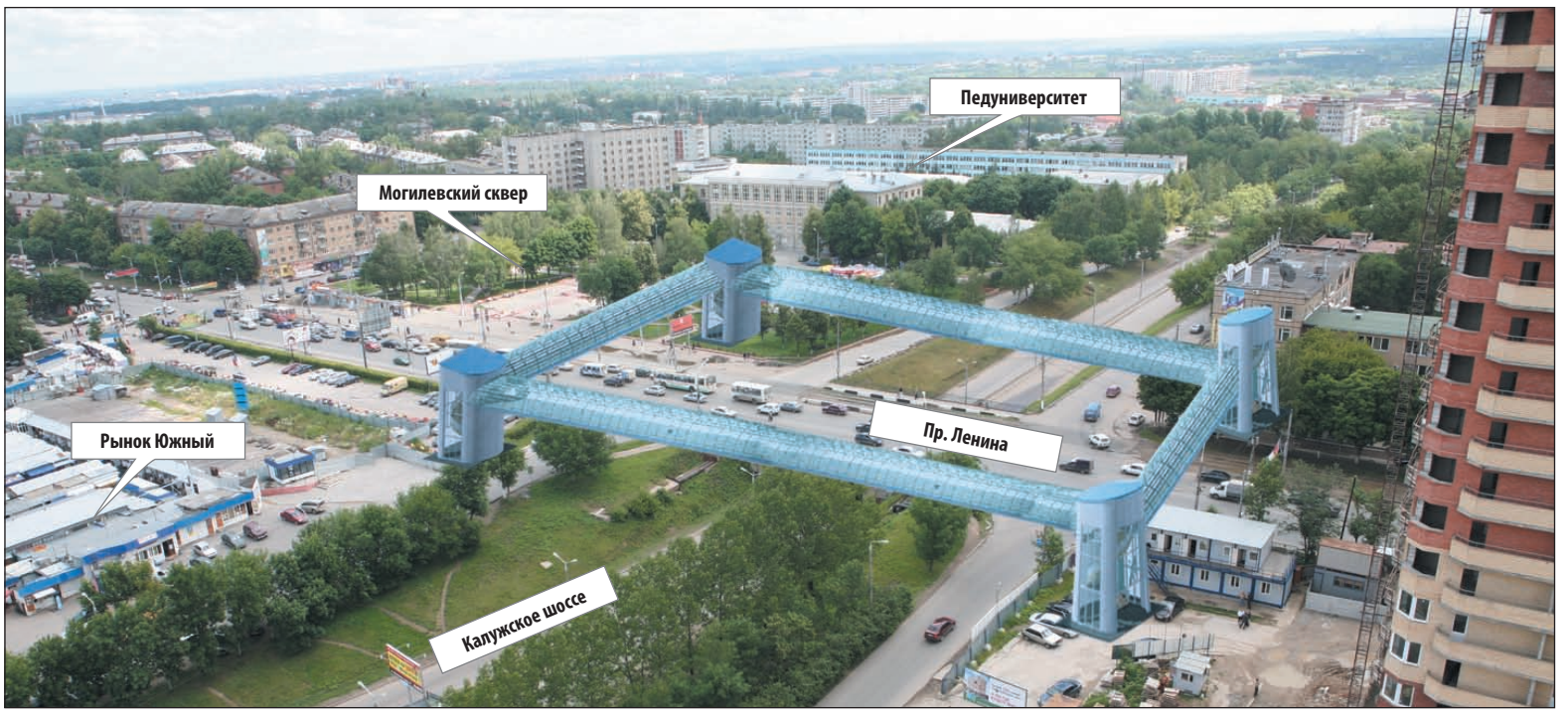

Зеленстрой, район рынка «Южный». Так будет выглядеть надземный переход через проспект Ленина в будущем. Но пока что этот удобный переход существует только в виде эскизного проекта...

ПРО МАРШРУТЫ

Планируются ли новые маршруты до Ивановских дач? Маршрутки ходят переполненные, а интервал движения 28-го автобуса слишком большой – ждем по 40 минут!

Марина Журавлева, Тула.

– Интервал движения 28-го автобуса должен быть 23 минуты, с проблемой мы разберемся. Но новые маршруты на участке запускать пока что не планируется.

Когда построят вторую очередь троллейбусной линии в Криволучье? Игорь Авдошин, Тула.

– Пока разрабатывается проект. За счет каких средств будет строиться эта линия, еще неизвестно. Если на деньги частных инвесторов – этот вопрос к ним, если на муниципальные средства, то в «Программе развития городского пассажирского транспорта» строительство запланировано на 2009 год.

Есть ли планы убрать с улиц города «ГАЗели»? Планирую приобрести «ГАЗель» 2002 года выпуска с маршрутом, стоит ли? Иван Иванов, Тула.

– Целенаправленно убирать «ГАЗели» никто не собирается. Распоряжений по ликвидации маршруток к нам не поступало, так что не беспокойтесь. А вот «ГАЗель», которая пять лет стояла на маршруте... это много. Советую купить небольшой автобус мест на двадцать. И поновее.

ПРО РЕМОНТ ПУТЕПРОВОДОВ...

Когда откроется Одоевский путепровод в Мяснове? Транспорт идет в объезд по нашему 4-му проезду, он весь уже разбит!

Любовь Бычкова, Тула.

– Одоевский путепровод планируется в урезанном варианте (без эстакады на ул. Короленко. – **Прим. авт.**) открыть в конце лета. Тогда по объездным дорогам транспорт будет ездить меньше. А за ремонт проездов отвечают территориальные управления по районам.

Есть ли в планах строительство второй части путепровода и дороги на Восточном обводе?

Игорь Семенов, Тула.

– Строительство второй очереди обвода включено в «План развития дорожной сети России на 2010-2015 годы». Но вопрос о выделении денежных средств относится к компетенции Минтранса. Ждем решений вышестоящих структур.

...И ДОРОГ

Когда закончится ремонт трамвайных путей на улицах Советской и Пролетарской? Сил нет стоять в пробках!

Сергей Симонов, Тула.

– Укладка плит здесь уже закончена, а асфальтирование займет около 2-3 недель. А чтобы не стоять в пробках, пока идут работы, рекомендую владельцам машин объезжать центр через «Чермет» или Восточный обвод.

Кстати, на Восточном обводе снят знак ограничения скорости 40 км/ч. Остался только «Обгон запрещен».

В связи с закрытием Одоевского путепровода по Одоевскому шоссе в районе мясокомбината ездить стало просто невозможно. Когда будут ремонтировать улицы Тихмянова и Кабакова?

Алексей Грибков, Тула.

– На Одоевском шоссе мы планируем сделать ямочный ремонт в июле. А улицы Тихмянова и Кабакова включим в план ямочного ремонта на этот год.

Будут ли применяться новые технологии при ремонте дорог?

Олег Козлов, Тула.

– Да, мы будем применять щебеночно-мастичные маты при производстве работ на проспекте Ленина. Это новая технология, при которой асфальт самовосстанавливается – сейчас ее применяют на МКАДЕ.

Планируется ли расширять ул. Рязанскую?

Василий Алешин, Тула.

– Реконструкция улицы Рязанской планируется на следующий год. Там нужно не только положить асфальт, но и выполнить большой комплекс работ по расширению проезжей части и выносу коммуникаций. Стоимость – 300 млн. руб., в данный момент источника финансирования нет.

ИЗ ДОСЬЕ «СЛОБОДЫ»

Тимофей Владимирович ШАРЫПОВ

Начальник управления транспорта, связи и дорожного хозяйства Тулы.

Родился 13 мая 1974 года в городе Алексин Тульской области.

Образование: Тульский филиал Московского института статистики, экономики и информатики, Российский государственный гуманитарный университет.

Хобби: рыбалка, охота.

Семья: жена Оксана, сын Алексей, дочери Дарья и Мария.

Секрет семейного счастья: не надоедать друг другу.

Спортивные достижения: кандидат в мастера спорта по борьбе самбо.

Домашние животные: собака породы алабай.

ВНИМАНИЕ, КОНКУРС!

ПРИНЕСИ ПРОЕЗДНОЙ И ПОЛУЧИ ПРИЗ

«Слобода» начинает новый конкурс среди обладателей месячных льготных проездных билетов.

Один раз в месяц мы будем публиковать порядковый номер льготного проездного, выбранный произвольным способом. Победитель – обладатель счастливого билетика – получит приз.

Итак, первым победителем нового конкурса стал **обладатель льготного проездного билета на июль №0004576.** Поздравляем везунчика и ждем его за призом в редакции «Слободы» по адресу: пр. Ленина, 116, 1-й этаж. Телефон для справок 23-55-99.

КСТАТИ

ЧТО ЖДЕТ ТУЛЬСКИЕ ПЕРЕХОДЫ?

Закончился ремонт подземного перехода на перекрестке ул. Станиславского и пр. Ленина. Какой переход следующий, где в Туле планируется строить новые переходы?

– Мы планируем отремонтировать переход на ул. Каминского – так же, как и на Станиславского, с пластиковыми навесами, – говорит Тимофей Шарыпов. – Когда будет проект, смета и источники финансирования, будем проводить конкурс и приступать к ремонту. Скорее всего, это произойдет в следующем году.

Будущее Тулы – за надземными переходами. Но городские архитекторы против подобного строительства в центре города.

– Они мотивируют свою позицию так: переходы портят исторический облик города – улицы Оборонную, Пушкинскую, Льва Толстого, – говорит Тимофей Шарыпов. – Что касается перехода в районе рынка «Южный», у нас есть эскизный проект четырехстороннего надземного перехода. Но источник финансирования не определен и проекта нет. Стоимость строительства – порядка 100 млн. рублей.

НАША СПРАВКА

КУДА ПОЖАЛОВАТЬСЯ НА РАБОТУ ТРАНСПОРТА?

Все предложения, пожелания и жалобы на работу пассажирского транспорта можно направлять в управление транспорта, связи и дорожного хозяйства Тулы по адресу: **Тула, ул. Оборонная, 27.**

MySLO.ru > Газета «Слобода» > > «Прямая линия»
Оценить статью | Добавить комментарий

ПОДЗЕМНАЯ ТУЛА –

Ольга СМИРНОВА.
Фото Андрея ВАРЕНКОВА.

Корреспонденты «Слободы» спустились под землю и прошли сотни метров тоннелей – чтобы найти ответ на вопрос читателя Сергея Лукина: «Что у нас под ногами?»

НИЖЕ УРОВНЯ АСФАЛЬТА

Последние годы диггерство стало одним из самых популярных экстремальных увлечений. В Туле как таковых диггеров нет, зато есть любители ночной игры «Дозор», которые знают многое про тульские подземелья.

Нашим проводником и стал такой любитель экстрима – туляк Владимир Миллер. Для «путешествия» мы выбрали современные «тоннели». Старинные ходы, как, например, подземный ход от угловой Ивановской башни Тульского кремля до Упы, давно завалены (см. справку «Слободы»).

ТЕМНЫЕ ЛАБИРИНТЫ

Первым нашим пунктом стал трубопровод в Заречье. Чтобы не привлекать лишнего внимания, мы решили спуститься под землю с наступлением сумерек. Смотровой люк удалось сдвинуть с помощью лома за считанные секунды.

Сначала было жутковато – всегда думали, что страшно только на высоте. Оказывается, под землей тоже не очень уютно.

Первый «тоннель» оказался неглубоким – не больше трех метров от поверхности. Мы увидели несколько ходов, похожих на лабиринты. Правда, как выяснилось позже, большинство из них заканчивались тупиком. На первый взгляд – ничего интересного. Десятки труб разного диаметра, покрытые ржавчиной и стекловатой, вентили, провода и грязь под ногами. Свет фонаря выхватывал из мрака и много любопытных деталей. Например, сталактиты, образовавшиеся из ржавчины, «наскальную живопись».

ПОСТОРОННИМ ВХОД ЗАПРЕЩЕН!

Под землей резкие перепады температуры – в некоторых местах ужасно жарко, в других – сквозняки. Видимо, от-

Над твоей головой стоят дома, ездят машины и ходят люди, а ты находишься в царстве вечного мрака и тишины. (Трубопровод в Заречье).

«Наскальная живопись» на потолке в зареченском трубопроводе.

В зареченском трубопроводе есть затопленные водой люки, которые уходят еще глубже под землю.

На потолке в подземелье, как в пещере, выросли сталактиты. (Зареченский трубопровод).

того, что в каких-то местах были приоткрыты люки. А еще мы лишний раз убедились, что мобильный телефон под землей не ловит сеть.

Мы исследовали трубопровод в разных направлениях. По пути обнаруживали затопленные водой участки и люки, которые уходили еще глубже. Спуститься в них не получилось – все они были залиты водой.

Когда выглянули на поверхность, оказались на территории школы – метрах в трехстах от места, где спускались. А затем прошли еще пару сотен метров и вылезли через котлован возле новостроек.

РОМАНТИКА МИРА ТЕМНОТЫ

Нашим следующим пунктом стала насосная станция возле Патронного завода в Пролетарском районе, которая поразила гигантскими размерами. Сначала мы искали люк, в который можно было бы спуститься. Первая попытка не удалась – после того как отодвинули крышку, под нами открылась пропасть глубиной метров в 20. Удачной оказалась третья попытка. На этот раз мы спустились метров на 15 – высоту трехэтажного дома и оказались в котловане огромного радиуса – метров в 30. Если в прежнем подземелье отсутствовали всякие признаки цивилизации, то здесь даже горели лампы.

По металлической конструкции, которая местами прогнила до дыр, мы спустились на самое дно насосной станции и обнаружили подобие рельсов с огромной тележкой, на которой, по всей видимости, возили что-то тяжелое.

От постоянно капающей воды на стенах тоннеля образовались соляные отложения, которые при свете фонарей сверкали, как алмазы. Во всей этой картине было что-то одновременно безобразное и притягивающее – гигантские конструкции, паутина, струящаяся по стенам вода.

НАША СПРАВКА

ДИГГЕРСТВО – это альтернативное увлечение, связанное с исследованием подземных горизонтов и сооружений. Столичные диггеры смогли обнаружить Воскресенский мост под Манежной площадью, коллектор подземной реки Неглинки, заброшенные ветки метрополитена и др.

В Туле это увлечение не развито. Протяженность подземных сооружений в нашем городе составляет десятки километров (точно не известно) – это бомбоубежища под «сталинками», теплотрассы, целые «города» под заводами. В зависимости от назначения они принадлежат разным городским службам (теплотрасса – «Теплосетям», трубопровод – «Тулагорводоканалу», электросети – «Горэлектросетям» и т.д.), но никак не охраняются.

КОММЕНТАРИЙ СПЕЦИАЛИСТА

ПОДЗЕМНЫЙ МИР ДЕЛАЕТ НАС ГЕРОЯМИ...

Ольга РАДЗЮК.

Ольга РАДЗЮК, психолог:

– Путешествие по подземному миру дает ощущение романтики приключений, погружения в мир неизведанного. Оказавшись в подземелье, мы чувствуем себя героями.

...НО ЭТО ОПАСНО!

Валерий МАКАРОВ.

Валерий МАКАРОВ, зам. начальника городской службы спасения:

– Подземный мир тем и интересен, что мало исследован. Но в подземельях очень опасно. Отправляться на экстремальную прогулку можно в места, предназначенные для этого. И обязательно с инструктором.

На насосной станции возле Патронного завода Владимир МИЛЛЕР обнаружил необычное транспортное средство. Ну чем не сноуборд?!

КСТАТИ

Такие неожиданные вещи мы обнаружили в тульском подземелье:

бампер от автомобиля

футбольный мяч

трехколесный велосипед

раковину

остатки гитары

бутылку от шампанского

КАКАЯ ОНА?

Подземные искатели Вовуль, Илья, Живчик и Ольга (слева направо): «Кто бы мог подумать, что под крышкой самого обычного люка находится настоящий неизведанный мир!»

ИЗ ИСТОРИИ ВОПРОСА

В нашем городе известны два старинных подземных хода – от Тайницкой (ныне Ивановской) башни Тульского кремля, который был сооружен в XVI веке и был в длину около 70 м, до реки Упы. Он был обложен дубовым срубом и служил для снабжения крепости водой во время осады. По сведениям историков и краеведов, ход был такой ширины и высоты, что по нему могла проехать карета. В XVII веке сруб обвалился, а со временем ход оказался затоплен. Раскопки так и не проводились.

Также известен подземный ход от старинного склепа на Всехсвятском кладбище, который ведет к стенам кремля. По некоторым сведениям, он составлял в длину более 500 м и служил как запасной ход при обороне Тулы.

В середине 60-х годов прошлого века ход был завален.

ДРУЗЬЯ! Вы тоже исследовали тульские подземелья или знаете интересные истории и легенды? Расскажите об этом на MySLO.ru > Форум > Газета > Проверено на себе > Подземелья Тулы или по тел. 33-64-50.

Корреспондент Ольга СМИРНОВА.

MySLO.ru > Газета «Слобода» > Проверено на себе

Оценить статью | Добавить комментарий

ПРОЧИТАНО НА MySLO.ru

ЧТО ТЫ ЗНАЕШЬ О ТУЛЬСКИХ КАТАКОМБАХ

Taylor: Люди, кто знает что-нить о бункерах, катакомбах и др. подземельях Тулы, рассказывайте. Сам я знаю про заброшенный бункер в Перекопском парке и заброшенный подземный склад около Рязанского шоссе.

Лилу: Ого, а где это в Перекопском парке бункер?.. Я там в детстве каждый закоулочек исследовала, но бункер не видела...

Kraft: Бункером это назвать можно с большой натяжкой. Сооружение маложивописное, так себе, никакой романтики. Я там весной на субботнике был, срач вокруг потрясающий. Так что ничего особенного.

GSV Угу... Эт бывший бомбарь. В Туле таких (или почти таких, классом ниже) можно найти много. Причем даже в самом центре.

Не согласен? Есть что добавить? Присоединяйся, заходи на MySLO.ru > Форум > Газета > Городская экскурсия > Подземелья Тулы.

ВНИМАНИЕ, КОНКУРС!

УГАДАЙ, ГДЕ ЭТО МЕСТО

Форумчанин GSV задал на портале MySLO.ru загадку – определить, где находится изображенное на снимке место. Мы предлагаем читателям «Слободы» поучаствовать в конкурсе. Есть подсказка – на фото бывшее бомбоубежище в центре Тулы.

Первого дозвонившегося в редакцию **11 июля, в 16.00** по тел. 33-64-50 и правильно ответившего на вопрос, что сейчас представляет из себя этот уголок и где он находится, ждет фирменный приз от «Слободы». Удачи!

Удивительные вещи

Когда с нами происходят удивительные вещи, хочется рассказать о них всем – не только знакомым и друзьям, но и целому свету! Туляк Антон Соломатин решил поделиться со всеми читателями удивительной историей, произошедшей с ним совсем недавно.

На днях вместе с друзьями и подругами мы собрались поехать на музыкальный фестиваль в Тверской области. Собрались спонтанно, буквально за полдня, поэтому даже вещи не успели упаковать. Так и приехали на вокзал после работы: куча целлофановых пакетов с едой, под мышками – спальники, трапики. Свалили все это кучей на перроне, стоим, поезда ждем, болтаем...Не заметили, как пролетели полтора часа, спохватились – а поезда-то нашего все нет, хотя давно уже должен был подойти. На другом пути стоит какой-то состав – но так ведь на другом, не на нашем! Только решили с другом сходить в здание вокзала, узнать, что к чему, как вдруг проводница из того, другого поезда, говорит:

– Ребят, вы-то кого ждете? – а сама уже поднимает подножку.

– Поезда на Тверь, – отвечаем.

– Так что же вы стоите??? Это он и есть, просто у нас номер пути сменился! Прыгайте быстрее! – добрая женщина опустила подножку, но поезд уже тронулся, а нас много, вещей – еще больше! В панике мы втолкнули в поезд своих девчонок и начали на ходу кидать им трапики, спальники, сумки... Силы кончились вместе с платформой, по которой мы бежали, и поезд уехал от нас вместе с вопящими девчонками и вещами...

...На перроне остались только я и друг Серега. Да, накрылось наше веселое путешествие...И тут к нам подошли двое мужиков, наблюдавших за всем этим шоу со стороны:

– Ребят, до Москвы можно на машине доехать, там и сядете на свой поезд.

– А успеем? – мы ухватились за эту мысль, как за соломинку.

– А пусть ваши у проводника узнают, во сколько прибытие!

Вспыхнувшая было надежда тут же погасла: звонить не с чего и ехать не на что – наши телефоны и деньги направлялись под стук колес в сторону столицы. Невероятная ситуация, никогда не думал, что со мной может произойти что-то подобное.

Мужики поняли все без слов. Один протянул мне свой мобильник, а второй неожиданно махнул рукой в сторону вокзальной площади – типа, пошли! Пока я созванивался с девчонками, мы вместе с этими парнями добежали до какой-то машины, сели в нее и поехали. Удивительно, но времени у нас оказалось – вагон, тем более, что машина наша неслась, как ракета!

Ошалевшие от такой неожиданной удачи, мы с Серегой даже не сразу догадались сообщить парням, что заплатить-то нам за их помощь нечем. А когда сообщили, услышали в ответ: «Без проблем, приедем – разберемся!» По пути я еще несколько раз звонил с телефона наших спасителей подругам в поезд, они узнали, куда прибывает поезд в Москве, на каком пути и сколько будет стоять.

До Москвы мы домчали за каких-то полтора часа. Чтобы не терять времени в пробках, ребята посоветовали нам доехать до вокзала на метро и даже денег дали на проезд. На поезд мы благополучно успели, присоединились к своим подругам и классно провели время на фестивале. А все благодаря такому удивительному стечению обстоятельств и потрясающим людям, которые оказались рядом с нами в трудную минуту! Вернувшись в Тулу, мы, конечно же, отблагодарили наших спасителей, найдя их по номеру мобильного, с которого мы звонили девчонкам в поезд.

В общем, удивительные вещи творятся в нашем равнодушном и жестоком мире! Удивительные люди живут рядом с нами! Большое им человеческое спасибо! Респект и уважуха, мужики!

Антон СОЛОМАТИН, Тула.

НА ПРАВАХ РЕКЛАМЫ

Новый тариф
«Удивительные вещи»
Всего 15 копеек за минуту
после трех минут разговоров в день

Узнай больше
06 06 86
www.beeline.ru

Билайн
живи на яркой стороне

*Сроки акции: цены в тарифе действуют до 15.12.2008 при подключении до 15.10.2008

Лицензия Мин. связи №31106

КОГДА ДОСТРОЯТ ДОМ НА КАЛУЖСКОМ ШОССЕ?

Евгений МАМОНТОВ.

«Слобода» уже писала о ситуации, которая сложилась вокруг строящегося дома по адресу: Калужское шоссе, 5 (статья «Когда в товарищах согласья нет…», «Слобода» от 23 – 30 апреля 2008 года).

Из доли «Нижневартовского ГПК» бывшее руководство ЖСК «Север» продало пять квартир.

ТУЛЬСКИЙ ДОМ ДЛЯ СЕВЕРЯН

Напомним, что на протяжении вот уже четырнадцати лет на Калужском шоссе в Туле строится дом. Строить его решили еще в далеком 1992 году руководители и работники газоперерабатывающего завода Западной Сибири – Нижневартовского ГПК. Логика строительства была проста: люди, отработавшие на Севере несколько десятков лет, должны иметь право на достойную пенсию и приличные жилищные условия в Центральной части России. Правда, начавшаяся в стране перестройка помешала этим планам, и было решено строить дом в Туле своими силами. Специально для этого был создан жилищно-строительный кооператив ЖСК «Север».

Контроль за строительством осуществлял Нижневартовский ГПК. На протяжении нескольких лет предприятие оказывало кооперативу серьезную помощь. По первоначальному проекту планировалось построить четырнадцатиэтажный дом на 200 квартир. Часть жилья хотели выставить на продажу, чтобы на эти средства благоустроить прилегающую территорию и подъезды, сделать качественные коммуникации. По ряду причин из четырнадцатиэтажного дом стал десятиэтажным, и к сдаче планировалось уже 117 квартир. Из них 65 стали принадлежать ветеранам и работникам ГПК, 27 – жителям Тулы, 25 – Нижневартовскому ГПК. Но после этого в силу ряда обстоятельств стройка была заморожена.

НОВАЯ ЖИЗНЬ ДОЛГОСТРОЯ

В 2005 году на Нижневартовском заводе было принято решение о возрождении строительства. Для этого заводом была перечислена сумма, которая покрывала стоимость принадлежащих ГПК квартир. К тому времени за свои квартиры расплатились и члены кооператива и дольщики из Тулы.

Однако и этих средств в конечном итоге не хватило – сказались выросшие цены на стройматериалы и проектные недоработки, устранение которых требовало значительных финансовых вливаний.

В прошлом году Нижневартовский ГПК вошел в группу предприятий ООО «Юграгазпереработка», основанное российскими компаниями СИБУР и ТНК-ВР. Представители компании заявили о своей готовности самостоятельно профинансировать все оставшиеся работы по строительству дома и наконец-то сдать его в эксплуатацию. Однако возникло неожиданное препятствие к счастливому концу «жилищной эпопеи»: руководство ЖСК «Север» начало продавать квартиры в еще недостроенном доме, принадлежащие предприятию. Разобравшись в ситуации, члены правления жилищно-строительного кооператива на общем собрании полностью сменили руководство ЖСК.

Большинством голосов председателем ЖСК «Север» был избран Анатолий Твердохлеб.

«ГЛАВНОЕ – НЕ ЗАТЯГИВАТЬ СТРОИТЕЛЬСТВО ДОМА!»

Для того чтобы окончательно прояснить ситуацию, сложившуюся вокруг строительства дома на Калужском шоссе, 5, мы задали вопросы, интересующие всех дольщиков, лично председателю кооператива Анатолию Андреевичу Твердохлебу.

Инвестор обещает сдать дом в эксплуатацию в этом году.

– Анатолий Андреевич, какие сложности возникли внутри самого ЖСК после принятия руководством ООО «Юграгазпереработка» решения все же достроить жилой дом в Туле?

– Дело в том, что бывшее руководство ЖСК заняло позицию, нарушавшую права крупного дольщика. Из доли Нижневартовского ГПК ЖСК начал продавать квартиры с целью достроить дом. Бывший председатель ЖСК обязан был соблюсти устав организации, где оговаривается, что данные сделки можно заключать только с ведома правления жилищно-строительного кооператива. Свободных площадей в доме на момент продажи не было – каждая квартира уже была долей, чьей-то собственностью. Дело вело к судебным разбирательствам, которые до добра не доводят, влекут дополнительные затраты и только затягивают и без того затянувшееся дело.

– И в результате этого члены кооператива решили сменить руководство?

– Да. Прошлое руководство ЖСК не смогло обеспечить конструктивного диалога. Так, на последнем общем собрании членов кооператива экс-председателю было поручено в течение мая этого года заключить договор с Нижневартовским ГПК на финансирование оставшихся строительных работ, но такое соглашение так и не было подписано. В результате на очередном заседании членов правления было принято решение о переизбрании его председателя. Новым главой ЖСК члены правления избрали меня. После этого обстановка изменилась, в первую очередь был налажен конструктивный диалог с руководством Нижневартовского ГПК, в ходе которого наш инвестор занял позицию – обязательно к концу года завершить строительство дома в Туле.

– Насколько известно, тульские дольщики недавно обратились с письмом к руководителю Нижневартовского ГПК, а часть из них даже планирует подавать иски в суд с целью обанкротить дом. Какое у вас отношение к этой ситуации?

– Уверен, что в ближайшее время позиция этих людей изменится. Ведь банкротство ЖСК не принесет выгоды никому, поскольку это не будет способствовать скорому достижению общей цели – завершению строительства. На данный момент имеются все необходимые решения по выделению средств для окончания стройки. Осталось только определить точную сумму для заключения договора между ЖСК «Север» и Нижневартовским ГПК и наконец-то достроить дом на Калужском шоссе. А иски в суд могут лишь затянуть процесс сдачи дома.

– А чем опасно дальнейшее затягивание процесса строительства?

– Все дело в том, что в сентябре этого года заканчивается договор на аренду земли. У нас нет больше времени и возможности затягивать процесс строительства. Цена вопроса – сумма порядка 15 млн. рублей. За оставшиеся месяцы нужно оформить документы, достроить дом и сдать его приемочной комиссии.

– А как обстоят дела с уже проданными по второму разу квартирами?

– Этот вопрос касается пяти квартир. Он активно обсуждается: существует вариант перезаключения договоров, по которым эти пять квартир были проданы, с тем чтобы одной из сторон договора выступил наш инвестор. В любом случае, я уверен, приемлемые решения в данном вопросе будут найдены очень скоро.

– Заключительный вопрос: дом на Калужском шоссе строится уже достаточно долго, и по городу ходят слухи, что его состояние плохое…

– Слухи слухами, но факты остаются фактами: около трех месяцев уйдет на достройку дома, после чего его должна принять к эксплуатации специальная комиссия. Строители, инвесторы и члены ЖСК «Север» уверены: с приемкой дома все будет в порядке, поскольку его состояние не вызывает никаких нареканий.

P.S. **4 июля** состоялась встреча инвестора в лице генерального директора ООО «Нижневартовский ГПК» Владимира Ивановича Пашанина с дольщиками города Тулы. Как стало известно, встреча прошла конструктивно. Достигнуто соглашение, направленное на скорейшее завершение строительства долгожданного дома.

Твой дом – твое настроение

салон света Аксель

• Классика • Галоген • Ротанг • Ковка
• Рабочие настольные лампы, детские, с сухоцветом
• Торшеры с тумбами, абажурами

Внимание!
Открылся новый салон
по адресу: **ул. Советская, 23, 2-й эт.**
В честь открытия до конца июля
предъявителю -
СКИДКА 7%

Тула, пр. Ленина, 117.
Тел. 33-15-81.

«МЕБЕЛЬНЫЙ РАЙ» – ПРИХОДИ, ВЫБИРАЙ!

Новый двухэтажный с невероятным ассортиментом – магазин **«Мебельный рай»** ждет вас в гости! На двух этажах магазина расположился модельный ряд мебели от ведущих российских фабрик. Это и мягкая мебель – диваны, кресла, евродиваны, мягкие уголки с обивкой из высококачественных тканей. Это и разнообразная корпусная мебель – кухни и шкафы-купе (как готовые, так и на заказ), детские, прихожие и спальни. Здесь же можно приобрести качественные ортопедические матрасы.

«Мебельный рай» – это выгодные цены благодаря прямому сотрудничеству с производителями. Для вас – кредит, доставка и сборка.

Тула, ул. Вильямса, 6-а, тел. 48-06-06.

Мебельный Рай

ПУСТЬ БУДУТ КРАСИВЫМИ ОКНА!

Добавить теплоты и уюта в помещение, осовременить и омолодить интерьер – все это можно сделать, не меняя и не прибавляя ничего, кроме штор. В магазине **«Шарм»** вас ждет огромный выбор портьерных тканей! Сотни расцветок, рисунков, фактур, позволяющих добиться очень интересного стилевого решения в оформлении окна. Очень хороший выбор тюля, есть однотонный, с легким ажурным и набивным рисунком, с цветочным и фруктовым орнаментом...

На весь ассортимент – скидка 10%!

Тула, пр. Ленина, 127-б;
рынок «Южный», пав. 276;
ул. Октябрьская, 10.
Тел. 8-910-558-76-10.

Студия штор Шарм

До 31 июля СКИДКА 5%

Дорогие туляки!
Для вашего удобства
8 июля
ОТКРЫЛСЯ НОВЫЙ
салон **«ЧИСТЫЙ ПУХ»**
по РЕСТАВРАЦИИ ПУХО-ПЕРОВЫХ ПОДУШЕК, ОДЕЯЛ и ПЕРИН
по адресу: Тула,
ул. Л. Толстого, 91-а, оф. 25, тел. 31-88-73.
Режим работы: ежедневно с 10.00 до 18.00, обед с 13.00 до 13.30, вск. - выходной.
Добро пожаловать!

ОЧАРОВАНИЕ ТЕКСТИЛЯ

Атмосферу уюта в доме создает не только интерьер, но и такие вещи, как постельное белье, одеяла и подушки. Широкий спектр текстильной продукции для дома представлен в магазине **«Моя мечта»**. Здесь вы найдете: постельное белье, сочетающее в себе стиль, разнообразие декоративных решений и качественную ткань; подушки и одеяла с современными наполнителями; домашнюю одежду; махровые полотенца; практичный и красивый текстиль для кухни и т.д.

Тула, пр. Ленина, 66, тел. 36-31-30.

Моя мечта

ЭлиТ

КУХНЯ ВАШЕЙ МЕЧТЫ

Нет в доме более теплого, уютного, любимого всей семьей места, чем кухня. Сделать ее по-настоящему красивой и комфортной помогут в салоне **«ЭлиТ»**! Из более чем 350 различных элементов здесь можно подобрать кухню любой длины и высоты. А высококачественные материалы, наполнение и фурнитура гарантируют удовольствие от эксплуатации и долгий срок службы.

Мебель для кухни от **«ЭлиТ»** – это целый мир материалов, цветов, дизайнерских решений. Вас ждет огромный выбор фасадов – из массива дуба, березы, липы; ДСП+пластик; МДФ+акрил; МДФ+лакокраска; МДФ+пленка ПВХ, столешницы из искусственного камня и ДСП с ПВХ-покрытием.

В «ЭлиТ» вам предложат обеденные группы (столы, стулья, диваны для кухни), мойки из нержавейки и гранита, встраиваемую технику. Для вас – замер, дизайн-проект, доставка и установка, рассрочка. Приходите к нам за кухней вашей мечты!

Тула, ул. Л. Толстого, 91-а, тел. 31-97-81.

ЛЮБАЯ МЕБЕЛЬ ПО ВАШЕМУ ВКУСУ

Иногда бывает трудно найти готовую мебель, подходящую по стилю к вашему жилищу, еще сложнее угадать с размерами. В **«Модерн-Плюс»** у вас будет возможность заказать именно ту мебель, которая вам нужна – и по размерам, и по вкусу! Собственное производство мебели позволяет выполнить все ваши пожелания! В **«Модерн-Плюс»** можно заказать любую корпусную мебель: стенки, детские, прихожие, мебель для гардеробных, шкафы-купе от эконом-класса до элитных, кухни с фасадами из софтформинга, МДФ, итальянского пластика. Наши специалисты помогут вам разработать эксклюзивный дизайн мебели, которая станет предметом зависти! Услуги дизайнера, замер, доставка и установка – бесплатно! Предоставляется рассрочка. Исполнение заказа – от 10 рабочих дней. Звоните, приходите, всегда вам рады!

Тула, ул. Демидовская, 179-а, тел. 47-02-46.
Тула, пр. Ленина, 127-а, тел. 23-52-17.
Тула, Красноармейский пр., 30, тел. 31-66-23.

МОДЕРН-ПЛЮС

Только в июле скидка до 20%

ДОМ НАЧИНАЕТСЯ С КОВРА!

С давних времен ковры считались атрибутом роскоши и комфорта. Сегодня ковры вновь на пике моды. Каждый для себя может по-новому открыть восточные ковровые рисунки, средневековые гобелены , а также реализовать собственные проекты и фантазии. И что бы вы ни выбрали для своего дома – шелковые, шерстяные ковры, изделия ручной или машинной работы, каждое из них будет не только украшать интерьер, но и согревать ваше сердце. Специалисты студии ковров **«ESHAFAN»** помогут воплотить ваше видение красоты в жизнь.

Тула, ул. Лейтейзена, 6, тел. 270-254.

eshafan

НА ПРАВАХ РЕКЛАМЫ

Прочитано на MySLO.ru

КАМЕРЫ НА ДОРОГАХ – ДОБРО ИЛИ ЗЛО?

Что думают туляки по поводу установки видеокамер для фиксации нарушений ПДД и введения нормы на содержание алкоголя в крови?

Елена: А вот интересно, если нарушают машины со спецномерами, их из базы нарушителей кто вычищать будет, если все якобы автоматически? И штрафы они платить тоже будут, как и все (что-то я размечталась, похоже) или все будет как всегда?.. Наберут штат чистильщиков базы, и «их» будет еще больше…

Хитрый: Надо с таким чистильщиком срочняк подружиться. И поближе!

Блондинка: Интересно, номерки крутых дядечек прям на компе затирать будут фотошопом или по-другому придумают выход? Предлагаю, как в Европе: выдавать лицензии на установку частных сертифицированных камер в согласованных местах, а потом процент от штрафов хозяину перечислять…Тогда точно камер этих как грязи будет понатыкано на каждом столбе – не спасешься. И ментов не надо будет на дорогу выпускать, разве что движение порегулировать.

Next: Нашел в инете интересные факты: если нанести на номер лак или пленку, аппаратура не сможет распознать его – блики помешают. Такие лаки и спреи в США совершенно легально продаются под лозунгом «Любишь скорость? Видеополиция не дает покоя? Наплюй на нее! Намажься нашим гелем и газуй!»

Говорят, что особо быстрых «лихачей» наказать не получится – компьютер не успевает зафиксировать скорость свыше 120 км/ч.

Алексей: База машин на любом рынке есть. Сфоткал одну машинку – и рассылай по базе. Только номера в фотошопе меняй. Нам же правильные реквизиты для штрафов никто не опубликовал.

ИльиЧъ: Видеонаблюдение – это хорошо. Но довольно часто без нарушений невозможно проехать. Надо бороться не с последствиями, а с причинами. А камеры нужно устанавливать на ж/д переездах.

Виктор: Я тут на днях прочитал: китайцы или японцы стали продавать девайс на номера, как у Бонда, со сменой номера за 110 $, кажется.

Алена: Постановление о штрафе пришлют владельцу машины. Прикиньте, если владелец – бабулька или дедок под стольник, а ездит внучок по доверенности. Кого в случае грубого нарушения будут прав лишать? НЕКОГО!

Пешеход:))))) Владельцы «ЛЕТУЧИХ» авто высказывают свое недовольство нововведениями, а более «хиленьких» – жаждут еще больше крови)))))))) Так это забавно.

Принципиальный: Беспредел на дорогах можно остановить именно тогда, когда все равны, без исключения. Только России-матушке еще до этого ой как далеко. Власти предержащие, околовластная тусовка и чекисты никогда не откажутся от своих привилегий. Это наша азиатская часть менталитета(

Саня: Допуск 0,3 промилле – поблажка к собиранию денег.

ИльИч: Так как я не употребляю спиртные напитки (эта фраза для гаишников) меня это мало интересует (и это для них). Но кто пил за рулем, тот и будет пить, хоть 0,3 промилле, хоть литр.

ASwerty: Я против, по себе знаю, реакция не та совсем становится… да и… на фиг лишний риск, есть же такси…

Feunoir: Определение точной юридической нормы уровня алкоголя в крови на нормальных водителей не повлияет. Так же, как не повлияет и на дятлов, которые садятся за руль пьяными. Первые пить не начнут, а вторые – не перестанут.

У тебя свое мнение? Присоединяйся к обсуждению на MySLO.ru > Газета «Слобода»

ИТОГИ КОНКУРСА

ЩЕКИНЕЦ МИХАИЛ БОБРЕНЕВ ВЫИГРАЛ АЛКОТЕСТЕР

ПОБЕДИТЕЛЕМ «слободского» конкурса «Выиграй алкотестер!» стал техник-технолог цеха розлива ОАО «Балтика». Он первым дозвонился в редакцию и правильно ответил на вопросы:

1. Какое содержание алкоголя в крови у мужчины весом 80 кг, выпившего 1 литр пива? (Правильный ответ: 0,6 промилле).

2. Сын какого известного актера был недавно задержан за вождение мотороллера в нетрезвом виде? (Правильный ответ: сын Жерара Депардье).

– Я несколько раз участвовал в розыгрышах «Слободы», правда, победителем стал впервые. И приз – бытовой алкотестер, учитывая мою профессию, можно сказать, то, что надо. Теперь на дружеских праздниках у нас появится новое развлечение: будем в хитрый приборчик дышать и показания сравнивать, – поделился впечатлениями Михаил Бобренев. – А с тем, что за руль садиться можно, если в крови меньше 0,3 промилле алкоголя, я не согласен. Лучше не рисковать – вообще не пить.

Тариф «Отличный»
1 копейка за 1 секунду
с 1 секунды*
*Исходящие вызовы внутри сети.
Все подробности в офисах продаж и на сайте www.megafoncenter.ru
На правах рекламы. Лицензии Министерства РФ по связи и информатизации № 20377, 28040, 28066. ЗАО «Мобиком-Центр».
МегаФон Центр
НА ПРАВАХ РЕКЛАМЫ

КСТАТИ

ГАИШНИКИ НАГРАДЯТ ВОДИТЕЛЕЙ

С 11 ИЮЛЯ тульская ГИБДД будет поощрять дисциплинированных автолюбителей. Тульские инспектора придумали акции «Скорость», «Мобильный», «Ремень безопасности», «Пешеход» и др. Только останавливать будут не только нарушителей, но и грамотных водителей.

Этим счастливчикам гаишники вручат специальные ленточки «Рули правильно» и зададут вопрос о ПДД. При верном ответе автовладелец получит в подарок устройство «Hands free». Так что не нарушайте правила и не спешите подсчитывать в уме сумму штрафа, если в этом месяце вам помашут полосатым жезлом. Не исключено, что вас признали дисциплинированным водителем и просто хотят поблагодарить.

Спортивный дизайн и агрессивный характер Lancer десятого поколения оценили во всей России – не зря этой модели Mitsubishi присужден титул «Автомобиль года»!

За рулем обновленного Mitsubishi Galant понимаешь, что такое истинное удовольствие от вождения. Уровень комфорта – великолепный!

MITSUBISHI ЗА 5 ДНЕЙ

Купил – и поехал! Такой хотел бы видеть покупку автомобиля каждый, кто планирует его купить. Однако чаще всего бывает по-другому: желанную машину приходится ждать по нескольку месяцев.

МАШИНА БЕЗ ОЧЕРЕДИ

Не хотите ждать? Хотите получить автомобиль всего через несколько дней после его оплаты? Тогда добро пожаловать в дилерский центр **MITSUBISHI MOTORS**! Новые версии самых популярных моделей Mitsubishi – **Lancer X, Outlander XL, Galant** – ждут вас! Не под заказ, не с условием длительного ожидания, а в наличии!

С момента оплаты вами автомобиля до той счастливой минуты, когда вы сядете за его руль, пройдет максимум **5 дней**. Быстрое и качественное обслуживание, оперативное решение всех бумажных формальностей – все это гарантирует вам приобретение автомобиля в кратчайшие сроки.

Официальный дилер **MITSUBISHI MOTORS** появился в Туле более 5 лет назад, когда этот статус получила группа компаний «Автокласс». Вскоре был открыт современный дилерский центр **«MITSUBISHI MOTORS»**, где все подчинено главному – комфорту для покупателя во время и после приобретения им автомобиля. Здесь представлены кредитные продукты от ведущих банков региона. Так что, если вам не хватает средств на покупку, можно здесь же выбрать кредитную программу и оформить необходимые документы. В этом случае момент получения вами автомобиля отодвинется только на время оформления кредита. В дилерском центре также работает отдел страхования, где покупатель сразу же может приобрести полис ОСАГО и КАСКО.

Сервисное обслуживание автомобилей Mitsubishi проходит здесь же, в сертифицированном и оснащенном по последнему слову техники сервисном центре. Высококвалифицированные специалисты гарантируют качество и оперативность работ по обслуживанию и ремонту вашего авто. А пока с машиной занимаются в сервисном центре, вы можете провести время в уютной клиентской зоне, отдохнуть и перекусить в кафе, расположенном здесь же.

Но все это будет потом, после того, как вы станете счастливым владельцем стильного, современного, высокотехнологичного автомобиля Mitsubishi. А пока – приходите в дилерский центр и выбирайте модель, которая может стать вашей!

НОВЫЙ LANCER – АВТОМОБИЛЬ ГОДА 2008

Такой высокий титул был присвоен новому Lancer в нынешнем году. По результатам **Ежегодной национальной премии «Автомобиль года в России 2008»** эта модель Mitsubishi была признана победителем в малом среднем классе. Эта ежегодная церемония собирает множество достойных претендентов от ведущих автопроизводителей. В этом году в конкурсе участвовало более 350 автомобилей. А «Лансеру» победа присуждается уже в третий раз – до этого призами были дважды отмечены автомобили IX поколения, что в очередной раз подтверждает популярность автомобилей Mitsubishi среди российских потребителей.

Lancer X – это потрясающая, ни на что не похожая «внешность», неповторимая и индивидуальная. По сравнению со своим предшественником, автомобиль выше, шире, длиннее, просторнее. Машины оснащаются новой гаммой **16-клапанных 4-цилиндровых двигателей 1,5, 1,8 и 2 л**, более мощными и при этом более экономичными.

Lancer десятого поколения собирается в Японии, но на российский рынок поступает адаптированным к нашим условиям. От своих предшественников новинка унаследовала большой дорожный просвет **(165 мм)**, систему легкого запуска двигателя в холодное время года, подготовленность двигателя к работе на российском бензине. Новая разработка специально для России – повышенная коррозийная стойкость кузова. Гарантия на кузов от сквозной коррозии теперь составляет **12 лет**!

Lancer предыдущего поколения по управляемости был, пожалуй, лучшим в своем классе. Новый Lancer превзошел предшественника! Он еще лучше держит дорогу, а новая конструкция подвески, остро реагирующей на действия водителя, в сочетании с увеличенной жесткостью кузова позволяет вести автомобиль уверенно и безопасно. На безопасность работают также система курсовой устойчивости и 7 подушек безопасности, которыми оснащен новый Lancer. А датчики дождя и света делают вождение комфортным даже в условиях осадков и плохой видимости.

ОБНОВЛЕННЫЙ GALANT

Вождение должно доставлять удовольствие! По этому принципу действовали разработчики Mitsubishi, усовершенствуя Mitsubi-shi Galant. Этот автомобиль способен доставить вам удовольствие с первого взгляда своим респектабельным дизайном и богатой отделкой салона. А дальше удовольствие только усиливается!

Двигатель этого автомобиля отличается высокой мощностью, отличной приемистостью и эластичностью, а кроме того, потребляет **92-й бензин** и способен запускаться в любые морозы.

Обновленный Galant оснащен **секвентальным адаптивным «автоматом» INVECS-II**, который всегда выбирает нужную передачу исходя из вашего стиля вождения. К тому же коробка оборудована правильным «ручным» режимом. Можно трогаться как с первой, так и со второй передачи, тормозить двигателем, включив пониженную ступень, в общем, «играть» скоростями по мере надобности.

Обновленная модель сохранила все преимущества девятого поколения Galant, включая богатую комплектацию в стандартном исполнении, высочайший уровень активной и пассивной безопасности и всестороннюю адаптацию к российским условиям эксплуатации – в том числе увеличенный дорожный просвет и усиленную подвеску.

Galant обеспечивает высокий уровень комфорта водителя и пассажиров. Его салон является одним из наиболее вместительных в своем классе. В оснащение, в зависимости от версии, входят кожаная отделка, климат-контроль, люк с электроприводом. А скрасить время в дороге поможет аудиосистема класса «премиум» Rockford Acoustic Design с 6-дисковым CD-чейнджером, усилителем 650 Вт и 9 динамиками.

OUTLANDER XL

Хотите выделяться из толпы и приковывать к себе восхищенные взгляды? За рулем Mitsubishi Outlander XL вам будут оборачиваться вслед! Ведь перед вами – автомобиль с уникальным сочетанием спортивной динамики, неповторимого стиля и характером истинного кроссовера.

Outlander XL – это великолепный тандем мощного **3-литрового мотора** и **новейшей 6-ступенчатой автоматической коробки**. Эта машина – ярко выраженный кроссовер со всеми вытекающими: увеличенная колея, независимые задняя и передняя подвески для более понятного и безопасного поведения машины, система стабилизации курсовой устойчивости и противобуксовочная система.

Outlander XL входит в число самых безопасных автомобилей в своем классе. У Outlander XL – многорежимная полноприводная трансмиссия **«Полный привод по требованию»**. Система имеет **3 режима**: чисто передний привод, полноприводный режим с блокировкой центрального дифференциала и автоматический полный привод, когда на задние колеса в зависимости от условий движения приходит некоторая часть крутящего момента. Центральным дифференциалом управляет электроника, и трансмиссия сама решает, сколько крутящего момента подать на заднюю ось.

Оценить эти и другие модели Mitsubishi «в действии» вы всегда можете на тест-драйве в дилерском центре MITSUBISHI MOTORS. И приобрести, получив автомобиль в течение нескольких дней.

Екатерина БЕЛОВА.

Outlander XL – это неповторимый стиль и спортивная динамика, мощность и проходимость. И уровень безопасности – один из самых высоких в своем классе.

MITSUBISHI MOTORS
Дилерский центр MITSUBISHI MOTORS:
Тула, ул. Оборонная, 116,
тел. (4872) 21-31-31.
Режим работы:
с 9.00 до 21.00, без выходных.

группа компаний
автокласс
ОФИЦИАЛЬНЫЙ ДИЛЕР

КАК ТУЛЯКИ ОЗЕЛЕНЯЮТ СВОИ ДВОРЫ

По предложению тулячки Виктории Карповой «Слобода» объявила конкурс «Самый зеленый двор Тулы». Представляем новых участников.

Светлана ШАТАЛОВА и малышка Арега обожают гулять во дворе дома №94 по ул. Буденного, где каждый кустик и цветок выращен их руками.

Любимое место Лизы СИДНЕВОЙ – оранжерея на собственном балконе. Здесь можно и книжку почитать, и по телефону с подружками поболтать.

ЗЕЛЕНЫЙ ДОМ

Жители дома №94 по ул. Буденного превратили свой двор в зеленый рай.

– Нам хочется, чтобы дворик был красивым и уютным, – говорит Светлана Шаталова. – Поэтому мы с соседями разбили под окнами клумбы с самыми разными цветами. А вдоль стен дома посадили вьюнок, похожий на дикий виноград, который оплетает окна и балконы. Осенью, когда листья пожелтеют и покраснеют, будет особенно красиво!

Вьюнок растет не только по периметру дома, но и возле подъездов, над которыми получаются настоящие зеленые арки.

– Если бы большинству туляков было не безразлично, в каких дворах они живут и где играют их дети, наш город был бы красивее! Создать зеленый островок в своем дворе под силу каждому!

ОРАНЖЕРЕЯ НА БАЛКОНЕ

Тулячка Елена Сиднева вместе с дочерью Лизой создала на своем балконе в доме №91 на пр. Ленина оранжерею. Цветущим балконом, который выходит на проспект, любуются все прохожие.

– Нам очень нравятся цветы и зелень, поэтому каждое лето мы выносим комнатные растения на балкон, – говорит Елена. – Здесь более двадцати видов цветов – герань, веерная пальма, драцена. На таком балконе приятно и кофе попить, и книжку почитать. А главное, что красотой любуемся не только мы. И от этого у всех поднимается настроение!

ХОЧЕШЬ МИНИ-ВОДОЕМ? ПОЛУЧИ РАЗРЕШЕНИЕ!

«Жители нашего дома №11 по ул. Гагарина на Косой Горе своими силами решили разбить в палисаднике клумбу и сделать мини-водоем. За советом мы обратились в ЖЭУ, но нас напугали, что сначала нужно получить разрешение у пожарной службы, администрации и в других инстанциях. Что за нелепость? Неужели и в таком вопросе нужно обивать пороги чиновничьих кабинетов?» Ирина Вячеславовна Миненко, Косая Гора.

– Если вопрос касается обустройства простой клумбы, никакого разрешения не требуется, – объяснили нам в Управляющей компании города Тулы. – Если же речь идет о создании искусственного водоема, для которого потребуется сделать разрытие на глубину более полуметра, нужно получить разрешение в администрации района и «Тулагорводоканале». Ведь при этом могут быть нарушены подземные коммуникации.

Кроме того, палисадник или искусственный водоем не должны затруднять подъезд к дому машинам пожарной, аварийной и других служб.

ЦВЕТЫ ДЕЛАЮТ НАС ДОБРЕЕ!

Людмила КОНЯХИНА.

– Можно придумать много оригинальных фишек, – говорит ландшафтный дизайнер **Людмила Коняхина**. – К примеру, создать с помощью проволоки фигурку (рыбки, лошади, птицы) и обвить ее душистым горошком или другим вьюнком. Или подстричь кустарник так, чтобы из него получилась геометрическая фигура.

Ольга РАДЗЮК.

– Созерцание зелени и цветущих растений успокаивает нервную систему, – говорит психолог **Ольга Радзюк**. – А настроение само собой улучшается. Чем чаще мы будем любоваться красотой, тем добрее мы будем.

МНЕНИЯ ЧИТАТЕЛЕЙ

«СКОРО ТУЛА ОСТАНЕТСЯ СОВСЕМ БЕЗ ЗЕЛЕНИ!»

– так считают читатели, позвонившие в редакцию после статьи «В Туле запретят рубить деревья» («Слобода» №27 от 2 июля 2008 года).

Программу по озеленению города надо было принять уже давно. В городе ежегодно тратятся миллионы на однолетние бархотки, а не на деревья… **Оксана Мясницкая, Тула.**

Возмущает стройка, которая началась рядом с «белым домом». В центре города сквер напротив администрации был единственным зеленым уголком. Сначала его благоустроили, а потом отдали под застройку! Спору нет, городу нужно развиваться, но если так пойдет и дальше, то центр Тулы скоро вообще останется без зелени. **Игорь Аркадьев, Тула.**

В березовой роще за торговым центром «Демидовский» на днях обозначили бордюрами дорогу. Есть подозрение, что деревья, вставшие на пути, просто спилят. Я предлагаю объявить в Туле мораторий на спил деревьев: хочешь это сделать – получи разрешение у главы района или даже у главы города. **Ксения Коренькова, Тула.**

Программа защиты тульских зеленых насаждений – дело, конечно, хорошее. Но мне кажется, все это закончится обыкновенной бумажной волокитой. Ну скажите, какое разрешение на спил деревьев не продается и не покупается? После принятия правил наверняка пышным цветом зацветет коррупция. **Олег Иванов, Тула.**

Вместо того чтобы думать, сколько денег можно «срубить» с предпринимателей и организаций в фонд озеленения города, лучше бы власти разработали детальный план озеленения Тулы. Что толку брать деньги, если не знаешь, что и в каких количествах на них сажать? А вместо порядком надоевших всем бархоток давно пора стелить как можно больше газонов. Тогда город будет красивый и зеленый. **Илья Зарьянов, Тула.**

Начинать учет деревьев нужно с тульских дворов. И озеленять тоже надо прежде всего дворы. Особенно это касается таких районов, как Пролетарский и Зеленстрой. В одном живу, в другом работаю – дышать нечем! **Сергей Железнов, Тула.**

Записал Сергей БИРЮК.

ВНИМАНИЕ, КОНКУРС!

ПРЕВРАТИМ ДВОР В ЦВЕТНИК!

Антонина Борисовна ЯНИЦКАЯ разбила в своем дворе по ул. Фрунзе, 11 шикарную клумбу, на которой растут **более 20 видов растений** – ноготки, ромашки, колокольчики, люпины, бархатцы и другие цветы.

Если вы устроили под окнами цветочный рай – разбили красивую клумбу, сделали зеленый палисадник или создали миниатюрный водоем, расскажите об этом! Фотографии зеленого уголка и его авторов присылайте на **e-mail: trif@sloboda.tula.ru или по адресу: 300026, г. Тула, пр. Ленина, 116, 1-й этаж. Не забудьте указать адрес цветника, ФИО автора и контактный телефон**. Заявку на участие также можно оставить по **тел. 33-64-50** или самостоятельно выложить фото на **MySLO.ru > Фотоальбом > «Самый зеленый двор Тулы»**.

В начале сентября мы подведем итоги конкурса и наградим авторов самых лучших клумб нашими фирменными призами. Город должен знать своих героев в лицо!

Тулячка Антонина ЯНИЦКАЯ: «Наша клумба – гордость всего двора!»

ДОРОГИЕ ЧИТАТЕЛИ! Может быть, вы тоже благоустроили двор? Расскажите об этом на MySLO.ru >Газета «Слобода» > Жизнь Тулы и области или по тел. 33-64-50. Корреспондент Ольга СМИРНОВА.

MySLO.ru > Газета «Слобода» > > Жизнь Тулы и области

Оценить статью | Добавить комментарий

ПУГАЛО ОГОРОДНОЕ...

Фото Андрея ВАРЕНКОВА.

Здравствуйте, любители выращивать урожаи! Ягодная пора в самом разгаре, и многие уже сейчас думают, как защитить вишню и черешню от прожорливых птиц. А все уже придумано до нас – учитесь делать пугало!

НАМ ПОНАДОБИТСЯ:

1. **Два деревянных шеста** (короткий и длинный).
2. **Сено** (солома, пенька и т.п.).
3. **Два мешка** (большой и маленький).
4. **Моток веревки.**
5. **Два куска материи и платок (шляпа).**

2 **Набиваем соломой оба мешка** («голову» и «тело»). Перетягиваем их веревками снизу, на «руках» и посередине «тела». И завязываем потуже, чтоб пугало не развалилось!

1 Из деревянных палок **делаем крест** и закрепляем – это основа пугала. В мешках предварительно делаем **прорези,** чтоб нанизать их на крестовину. На плечики натягиваем **большой мешок («тело»).** Затем на вертикальный кол нанизываем **маленький мешок («голову»).** Добрый совет: вначале закрепляйте крестовину и только потом надевайте мешок, иначе неудобно будет его набивать.

3 С помощью системы узлов и «пластических» перетяжек **формируем «тело» пугала**: талию, грудь и бедра...

4 Для большего сходства с человеком **«голову» пугала обтягиваем куском розовой материи и повязываем платок.** При желании под платком можно соорудить **прическу** из пакли или соломы.

5 Полученную конструкцию втыкаем рядом с деревом (нижний конец длинного шеста специально заточен). Сверху на пугало крепим кусок цветастой материи (или вообще какую-нибудь одежду: фуфайку, рубашку и т.п.).

6 Осталось **нарисовать «лицо»:** обозначить рот, нос и глаза.

КСТАТИ. К пугалу можно подключить **поливочный шланг,** пропустив его под мешковину, – тогда пугало будет еще и «поливалкой».

Чем дольше мы рисовали пугалу лицо, тем страшнее оно получалось. В коце концов мы просто сбежали...

ДОРОГИЕ ДАЧНИКИ! Если у вас есть какие-то секреты, поделитесь своим опытом со всеми. Пишите в редакцию: Тула, пр. Ленина, 116, «Дача» или звоните по телефону 23-52-67.

Ведущий рубрики Андрей ДРЕМИЗОВ.

СТРАНА СОВЕТОВ

КОПАЕМ КОЛОДЕЦ НА ДАЧЕ

Июль – идеальное время для того, чтобы обеспечить свой участок колодцем или скважиной. Если место залегания «водоносной жилы» вы уже нашли (см. номер «Слободы» от 18 июня), то осталось колодец выкопать!

Колодец лучше разместить в низшей точке участка. Копать можно экскаватором **(3–4 м)**, вручную или пробурить скважину.

ОСТОРОЖНО! При проходке вручную помните, что может быть вскрыт горизонт напорных вод или произойти неожиданный прорыв их в шурф. Поэтому продумайте способы быстрой эвакуации из шурфа.

Колодцы бывают деревянными, бетонными и каменными. Проще всего деревянный.

Глубина шахтного колодца **10-30 м** в зависимости от глубины залегания подземных вод. Инструменты: совковая и штыковая лопаты, лом, топор, пила, необходимы также бадья, трос или цепь, вороток с двумя ручками на опорах – брус сечением **14х14 или 16х16 см.**

ОСТОРОЖНО! При проходке вручную помните, что может быть вскрыт горизонт напорных вод или произойти неожиданный прорыв их в шурф. Поэтому продумайте способы быстрой эвакуации из шурфа.

Для колодца отрывают квадратную в плане шахту размером **1,3х1,3 м.** Ствол шахты должен быть строго вертикальным. Дойдя до водоносного слоя, продолжают выбирать грунт, одновременно удаляя воду до появления мощного источника (обычно ниже этого слоя на **2 м**). На площадке делают венец из бревен, отесанных на четыре канта, опускают его на дно и устанавливают горизонтально на основание. По заданному размеру кладут на него последующие венцы. Между венцами сруба и стенкой шахты засыпают песок с уплотнением. Звенья сруба делают одинакового размера (по шаблону) **1,1х1,1м.** Сруб должен возвышаться над уровнем земли на **70-80 см.** На двух столбах устанавливают вороток и крепят к нему цепь и ведро. Участок вокруг деревянного колодца бетонируют по песчаному основанию или утрамбовывают в грунт щебень (с уклоном во все стороны от колодца).

MySLO.ru > Газета «Слобода» > Дача
Оценить статью | Добавить комментарий

НА ПРАВАХ РЕКЛАМЫ
ООО "Машгео"
ПОИСК ВОДОНОСНЫХ ЖИЛ
аппаратурой "Геосканер"

Строительство колодцев
Рытье траншей
Дренажи
Ввод воды в дом
23-19-25, 33-08-52, 23-17-76, 8-905-115-54-65.

НА ПРАВАХ РЕКЛАМЫ
ПРИРОДНЫЙ КАМЕНЬ
любых размеров и форм
ДОСТАВКА БЕСПЛАТНО!
8-909-260-31-31

НА ПРАВАХ РЕКЛАМЫ
МУП "САХ"
Удаление, кронирование, формовочная обрезка деревьев;
дератизационные мероприятия.
Тула, Новомосковское шоссе, 10.
Тел.: 21-34-67, 20-89-00.

ВСЕМ ОЛИМПИЙСКИЙ ПРИВЕТ! Может, кто-то считает, что стать олимпийской чемпионкой без тренировок нельзя? Девятиклассница Ксения Романова ею стала за 3 месяца! Пишите нам: 300026, Тула, пр. Ленина, 116 или на bp@sloboda.tula.ru. Ваши Таня и Серега.

ШКОЛЬНИЦА СТАЛА ОЛИМПИЙСКОЙ ЧЕМПИОНКОЙ

ТАНЯ: Олимпиады бывают разные. Бывают и научные, – вот как раз в такой Ксения Александровна Романова (кстати, полная тезка великой русской княгини!) стала абсолютной чемпионкой. 28 июня в ДК МГТУ им. Н.Э. Баумана в Москве ей вручили главный диплом за работу «Взаимодействие семьи, школы и социума в процессе профилактики наркомании среди детей и подростков».

СЕРЕГА: Олимпиада необычная: в ней участвуют те, кто ведет научную работу (!) в сфере профилактики наркомании. Да, такое вот, казалось бы, невеселое занятие... А Ксения утверждает, что было весело!

Ксения Романова, победитель IV Всероссийской олимпиады:

– Я работала над рефератом три месяца – это было самое интересное время в моей жизни! Писала на переменах, вечерами после уроков и в паузах при подготовке к экзаменам (их я, кстати, тоже сдала успешно), ходила в библиотеку, беседовала с врачами-наркологами... Интереснее всего было опрашивать школьников – это называется «социологическое исследование» – я узнала много нового не только по теме работы, но и о жизни вообще.

ТАНЯ: Если ученому 15 лет, то без руководителя ему не обойтись. Ксении Романовой помогала школьный психолог Ольга Данилова.

Ольга ДАНИЛОВА.

Ольга Данилова, научный руководитель Ксении Романовой:

– Ксения была первой в школе, кто решил поучаствовать в олимпиаде. Надо сказать, что за четыре года ни один туляк там призовых мест не занимал, а у нас получилось стать чемпионами! Работу начали в феврале, а в апреле направили ее в Тульское антинаркотическое управление (УФСКН). Там сказали, что работа достойна Москвы: все четко, по делу, с графиками, рисунками (наши дети рисовали) и диаграммами, в общем, «по-взрослому». Ксюша ведь еще и специальные методики разработала по профилактике наркомании (для семьи и для школы). В конце мая работу отправили в Москву, а 21 июня нам позвонили из столицы и сказали, что Ксения Романова заняла первое место (она сразу стала местной знаменитостью)!

Ксения Романова, победитель IV Всероссийской олимпиады:

ИЗ ДОСЬЕ «СЛОБОДЫ»

Ксения РОМАНОВА

Родилась 12 мая 1993 г. в Туле.

1998 год: семья Романовых переехала в Суворов.

2007 год: окончила музыкальную школу по классу «фортепьяно».

Отец Александр Алексеевич, подполковник, военный комиссар Суворовского района.

Мама Ольга Владимировна, главный инспектор по работе с персоналом в Сбербанке.

Сестра Даша, 11 лет.

Домашние животные: кошка Пума и кавказская овчарка Блэк.

Увлечения: пение.

Мечта: «Хочу поучаствовать в следующей, пятой (юбилейной!) олимпиаде. Продолжу начатую работу, только уже в рамках Тульской и Московской областей, я думаю, что цифры будут очень любопытные... Раньше я мечтала поступить в военный вуз, а теперь вот думаю получить юридическое образование, чтобы работать в Управлении и бороться с наркоманией!»

Ксения РОМАНОВА все делает на «пятерку» и даже учится в школе №5 города Суворова!

– 28 июня приехали в Москву, в ДК легендарной Бауманки (МГТУ им. Н.Э. Баумана). Номинаций было четыре, и перед каждой выступали артисты (пели, танцевали). Мне понравился ансамбль из Московского военного института. Кроме диплома мне вручили премию в 60 тысяч рублей и униформу активиста борьбы с наркоманией. Деньги потрачу на учебу: все необходимое у меня и так есть, а лишнего ничего не хочу.

ПРИВЕТЫ ИЗ КОНВЕРТА

Привет нашим друзьям Олесе И. и Сереже А. от Саши и Лены из пос. Горьковский и с. Нарышкино! Забудьте ссоры, забудьте все обидные слова. Вы вспоминайте ваши разговоры и не забывайте их никогда!

Привет 6 «Б» школы №25, особенно Нине и Насте Строевым, Лене Казанцевой. Ваша Манька.

Передаю **привет** Кристине и Диане Г., Олесе И., Кристине К., Кате М., Анжеле А., Сереже А., Саше М., Антону С., Ире М., Сереже С., Кристине Ф., Оксане Ф., Сереже К., Паше К. из дер. Московка и всем моим друзьям из пос. Горьковский и с. Нарышкино. Ваша Лена Петрушкина.

Я ТЕБЯ ЛЮ...

Колюне от Малыша:
Иногда я тебя ненавижу,
Ненавижу за то, что люблю,
И за то, что во сне тебя вижу,
И за то, что, не видя, грущу.
Ненавижу себя, презираю
За горячую эту любовь
И за то, что в разлуке страдаю,
И за то, что люблю тебя вновь...

Алеше от Вики:
Ты – любовь моя
И радость, сказка наяву,
Все, что мне для счастья надо, все,
чем я живу!
Для меня ты стал опорой
и надежным, добрым другом,
Нежным, милым и любимым,
замечательным супругом.
Пусть тебя моя любовь радует
и окрыляет!

Любимому Стасу от Веры:
Скорее высохнет вода
в источниках повсюду,
На камнях вырастет трава,
чем я тебя забуду!
Погаснет солнышко быстрей,
и про него забудут,
Затихнет в роще соловей,
чем без тебя я буду!

Илье Долгачеву из 10 «Б» школы №60 от тайной поклонницы: Знай, что есть одно сердце на Земле, которое в тебя влюблено и не забудет тебя никогда. Ты мне очень нравишься!

ДОСКА ОБЪЯВЛЕНИЙ

● Подростково-молодежный клуб Советского района Тулы организует **5-ДНЕВНЫЕ ТУРПОХОДЫ** по территории Тульской области (Веневский район, р. Осетр) для детей 10-15 лет с 15 июля 2008 г. За справками обращайтесь: **Тула, ул. Гоголевская, 55, тел. 20-65-85.**

● Подростково-молодежный клуб Советского района Тулы объявляет набор детей 14-18 лет для работы в трудовых отрядах с июля по август 2008 г. За справками обращайтесь: **Тула, ул. Гоголевская, 55, тел. 20-65-85.**

ПОРЯДОЧНЫЙ ЧЕЛОВЕК – ЭТО...

ДЕТИ НЕ СТАНУТ СПАСАТЬ ПРЕЗИДЕНТА...

Вот некоторые выдержки из социологических исследований, которые удивили взрослых и принесли Ксении Романовой победу на олимпиаде. В опросах участвовали школьники Суворова.

КОГО СПАСУТ ШКОЛЬНИКИ ИЗ ТОНУЩЕЙ ЛОДКИ?..

87% ребенка

9% ученого

4% Президента

НАРКОЛОГИЧЕСКАЯ СИТУАЦИЯ в ТУЛЬСКОЙ ОБЛАСТИ и РФ

39,5 тыс. человек (6,2% населения области), имеющих зависимость от психоактивных веществ, состоят на учете у нарколога

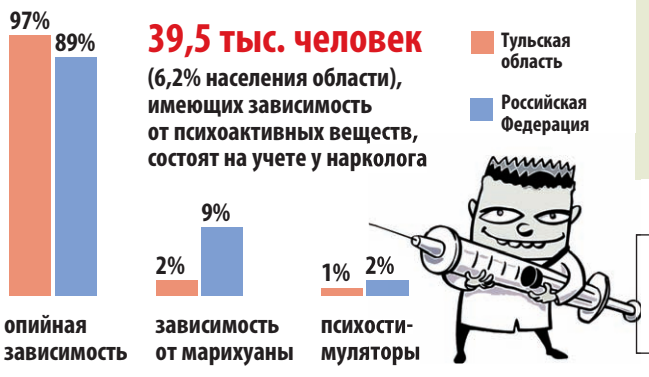

MySLO.ru > Газета «Слобода» > > Ура! Каникулы!

Оценить статью | Добавить комментарий

Хочешь потусоваться с ровесниками? Зайди на MySLO.ru > Форум > Большая перемена.

ДО-МИ-СОЛЬКА

Для Кирилла Семенова, Наташи Вершининой, а также их друзей мы публикуем слова песенки из фильма-сказки «Приключения Буратино».

ПЕСНЯ ПАПЫ КАРЛО

Слова Б. Окуджавы
Музыка А. Рыбникова

Из пахучих завитушек,
стружек и колечек,
Мне помощником под старость
и на радость вам,
Скоро-скоро деревянный
выйдет человечек,
Будет с кем мне под шарманку
топать по дворам.

Вот уже почти готов он –
добрый человечек,
Я вложу в него надежду
и одежду дам,
Он спасет нас от печали,
от нужды излечит,
Будет с кем мне под шарманку
топать по дворам.

Ты хочешь заказать слова песенки для друзей? Заявки принимаем по средам по тел.
35-76-65.

НАЙДИ 10 ОТЛИЧИЙ

СКАНВОРДЕНОК

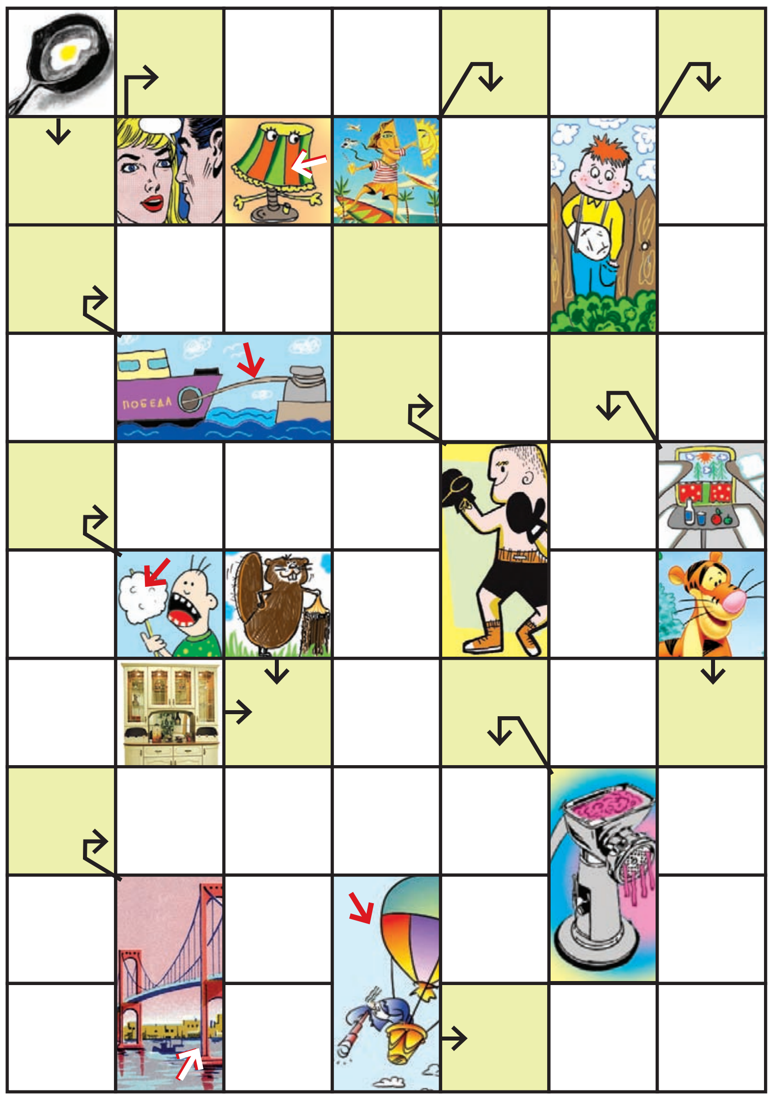

РЕБУСЫ-РЕБУСЫ!

ОТВЕТЫ (НЕ ПОДГЛЯДЫВАТЬ!)

НАЙДИ 10 ОТЛИЧИЙ. Слова, фонарь, цветок, ручка, знак, рот, кирпич, ухо, колонка, капот. ЗАГАДКИ. Автобус, поезд. РЕБУСЫ-РЕБУСЫ! Сметана, ковер. ВЕСЕЛЫЙ СЧЕТ. Перо, платье, поляна, поверхность, палец, поза, прическа, парень, пояс, подол, пейзаж, профиль, подошва, поток, подбородок, плавание. Вода, водопад, волосы, воротник, волны, ветка, волшебница, валун, вырез, вечер, венок. Браслет, берег, ботинок, бант, брызги, беседа, бинт, бухта, бедро, букет, бутон.

СЕКРЕТНОЕ ЗАДАНИЕ

СКЛЕЙ КАРТИНКУ И ВЫИГРАЙ ПРИЗ!

ДОРОГОЙ ДРУГ! Хочешь получить замечательный приз-сюрприз от «Слободы»? Для этого:

1. Вырежи **первую часть «мультяшной» картинки,** напечатанную в этом номере.
2. Купи следующий номер «Слободы», в нем мы напечатаем **вторую ее часть!**
3. **Склей картинку целиком** на картонной основе.
4. На обратной стороне картинки напиши **свои фамилию, имя, возраст и какое-нибудь слово-пароль (любое слово!).**
5. Приди на детский праздник **«Дом на радуге»**, который состоится **27 июля в 12.00** на 4-м этаже ТК «Парадиз» **(Тула, пр. Ленина, 17).**
6. **Участвуй в розыгрыше призов!** Для этого отдай свою картинку организаторам.

ВЕСЕЛЫЙ СЧЕТ

Найди 15 слов, начинающихся с буквы «П», 10 слов – с буквы «В» и 10 слов – с буквы «Б», связанных с этой картинкой. Нашел больше? Молодец!

Найди на картинке вырезанные фрагменты.

КЛУБ ПОЧЕМУЧЕК

ДРУЗЬЯ, это Наум, любознательная рыба, которая любит читать умные книжки. Вы можете задать Науму любой интересующий вас вопрос. Он постарается ответить. Например...

? – Откуда взялось выражение «зарубить на носу»? – спрашивает 10-летний туляк Сережа Пономарев.

– «Зарубить на носу» значит запомнить крепко-накрепко, раз и навсегда. Кажется, что сказано это с жестокостью: не очень-то приятно, если тебе предлагают сделать на собственном лице зарубки. Напрасный страх: слово «нос» тут вовсе не означает орган обоняния. Как ни странно, оно значит «памятная дощечка», «бирка для записей». В древности неграмотные люди всюду носили с собой такие дощечки и на них делали всевозможные заметки, зарубки. Эти бирки и звались «носами».

? – Почему фрукты падают на землю, когда созреют? – спрашивает 7-летняя Лена Рыкова из Белева.

– Фрукт зреет, черенок (веточка, за которую он крепится) стареет и сохнет. К моменту, когда плод полностью созрел, он настолько засыхает, что достаточно легкого ветерка, чтобы фрукт сорвался.

РЕБЯТА, вопросы с пометкой «КЛУБ ПОЧЕМУЧЕК. НАУМУ» присылайте по адресу: 300026, Тула, пр. Ленина, 116. Укажите свои фамилию, имя и возраст.

МОЙ ВОПРОС

____

Павел и Светлана ЛЕСТЬЕВЫ мечтали хотя бы об одном малыше. Теперь у них 11 очаровательных детей мал мала меньше: Женечка, Иван, Алла, Максим, Ангелина, Вероника, Маргарита, Лиля, Жанна, Павлик, Люба.

ТОЛЬКО ЦИФРЫ

4365 многодетных семей Тульской области воспитывают **14324** ребенка.

ОФИЦИАЛЬНО

ЧТО ПОЛОЖЕНО МАЛООБЕСПЕЧЕННЫМ МНОГОДЕТНЫМ СЕМЬЯМ?

- **30% скидка** на услуги ЖКХ.
- **Бесплатный проезд** для детей до школы во время учебного года.
- **Ежемесячные детские пособия.**
- **Адресная социальная помощь** (одежда для детей, учебные принадлежности и т.д.).

КАК ВЫРОС МАТЕРИНСКИЙ КАПИТАЛ

С 1 июля 2008 г. при рождении второго и последующих детей будет начисляться материнский капитал – **295 тыс. руб.** вместо **267,5 тыс. руб.**, утвержденных в прошлом полугодии. Деньги можно потратить на образование детей, улучшение жилищных условий. Кстати, выросло и единовременное пособие при рождении ребенка – **с 8000 до 8845 руб.**

БОЛЬШОЕ ЧУДО ТУЛЬСКОЙ СЕМЬИ

Оксана КУЗНЕЦОВА. Фото Сергея КИРЕЕВА.

8 июля в России впервые официально отметили праздник святых Петра и Февронии. История их любви и семейной жизни полна чудес. Самая большая тульская семья тоже может похвастаться сразу одиннадцатью чудесами.

Светлана и Павел Лестьевы поженились 18 лет назад. Они выросли в многодетных семьях. Родители, братики и сестренки всегда окружали Павла и Светлану заботой и лаской, вниманием и безграничной любовью. Поженившись, Лестьевы тоже стали мечтать о большой семье.

– Так получилось, что на протяжении двух лет после свадьбы у нас не было детей, – говорит Светлана Лестьева, – но мы не отчаивались. Мы молили Бога, чтобы он послал нам деток. Молились и в церкви, и дома. И чудо случилось.

Сейчас в семье Лестьевых 11 детей: семь девочек и четыре мальчика. Самому маленькому, Женечке, 5 месяцев, а старшей Алле – 15 лет.

Светлана и Павел не похожи на современных родителей, они не говорят «мы планируем в этом году родить ребенка».

– Сколько пошлет Бог, столько примем, воспитаем, выучим и будем любить, так же, как нас любят наши родители, – говорят Павел и Светлана.

Павел и Светлана не боятся трудностей. Они дают детям не только традиционное образование, они воспитывают в своих детках чувство прекрасного, поэтому дети играют на музыкальных инструментах и делают большие успехи. А маленькие семейные концерты – это большая радость и для родителей, и для тетей, дядей, двоюродных братиков и сестричек. Лестьевы окружают детей заботой, добром, вниманием и любовью. Причем заботы и любви хватает на всех.

Власти всячески поддерживают Лестьевых. В начале года в рамках празднования Года семьи губернатор подарил семье Лестьевых 390 тысяч рублей на покупку автомобиля.

В мае 2008 года Светлану наградили почетным знаком Тульской области «Материнская Слава», – такой знак пока есть лишь у одиннадцати многодетных тульских матерей. Вместе с наградой семья получила 50 тысяч рублей.

MySLO.ru > Газета «Слобода» > > Счастливые родители

Оценить статью | Добавить комментарий

ЕСТЬ МНЕНИЕ

«ДЕТСКИЙ МИР» – ДЕТЯМ

В любой семье, каким бы ни был ее достаток, у детей все равно есть самое главное – родительская любовь. То, чего лишены детишки, оставшиеся без родителей…

В наших силах сделать жизнь этих детей немного лучше, подарить им частичку нашего тепла! Об этом всегда помнят в компании «Детский мир», важной частью работы которой с незапамятных времен является благотворительность. В каждом городе, где представлена национальная сеть детских товаров, регулярно проводятся акции для детей из детдомов и интернатов.

В Туле такие мероприятия стали доброй традицией. Это новогодние елки, праздники в честь Дня защиты детей, на которые приглашаются воспитанники детских учреждений.

Обязательное условие при открытии каждого магазина «Детский мир» – вручение благотворительного сертификата одному из детдомов города. Это условие было выполнено и в Туле в 2005 г., когда открывался тульский магазин.

«Детский мир» также адресует свою помощь тем, кто особенно в ней нуждается, – многодетным и малообеспеченным семьям. Ведь дети – это наше будущее!

Екатерина БЕЛОВА.

НА ПРАВАХ РЕКЛАМЫ

НА ПРАВАХ РЕКЛАМЫ

НА ПРАВАХ РЕКЛАМЫ

АНЕКДОТЫ

- Бабушка прочитала Вовочке сказку и говорит:
– Вот видишь, Вовочка, эту овечку съели волки, потому что она была непослушная!
– А если бы она была послушной, ее бы съели люди?..

- Полный пляж народа. Вовочка подбегает к маме:
– Мама! Я опять хочу в море!
– Сколько можно?! Ты ведь только что покакал!

ГОТОВИМ ЛИСИЧКИ

Елена РЯБИКОВА. Фото автора.

Лисичка – гриб, «приятный во всех отношениях». Во-первых, он никогда не бывает червивым, во-вторых, его не трогают грибные мухи, в-третьих, это единственный вид неломких грибов.

Вкус у лисичек не очень выразительный, но его можно или менять, или подчеркивать. В этом-то и вся прелесть: лисички не боятся самых разных сочетаний. Убедиться в этом вы можете, приготовив кушанья по нашим рецептам.

ЛИСИЧКИ С ЯБЛОКАМИ

500 г лисичек, 3 кислых яблока, 3 ст. л. сливочного масла, 1 ч. л. муки, 1/2 ст. грибного бульона, 1/2 ст. сметаны, 1 ст. л. рубленой зелени укропа, соль.

Грибы отварить в подсоленной воде. Воду слить, грибы нарезать ломтиками и обжарить на масле. Добавить нарезанные ломтиками яблоки, жарить еще несколько минут. Муку развести грибным бульоном, посолить и проварить до загустения.

Соединить грибы с приготовленным соусом и сметаной, довести до кипения. При подаче посыпать грибы зеленью, гарнировать салатом из свежих помидоров.

РЕЦЕПТ НЕДЕЛИ

ЛИСИЧКИ МАРИНОВАННЫЕ

1 кг лисичек, 1/3 ст. воды, 2/3 ст. уксуса (85%), 1 ст. л. соли, 1 ч.л. сахара, 5 горошин душистого перца, 1 лавровый лист, 2 гвоздики, немного корицы.

Грибы промыть в холодной воде, отрезать ножки. Шляпки отварить в подсоленной воде 20-30 минут и откинуть на дуршлаг для обсушивания. Воду с солью и уксусом довести до кипения, опустить в нее грибы, варить их 20-25 минут и в конце добавить сахар и специи. Затем все охладить, распределить по банкам и закрыть их.

В Туле 1 кг лисичек стоит от 100 рублей.

РИЗОТТО С ЛИСИЧКАМИ

1 ст. риса, 2-3 горсти лисичек, 600 мл мясного бульона, 0,5 ст. сухого белого вина, 1 острый перчик, 2 зубчика чеснока, 1 луковица, 1 ст. л. оливкового масла, 1 ст. л. топленого масла, сливочное масло с петрушкой, 2-3 ст. л. тертого пармезана, соль, черный перец.

Лук мелко порубить. Чеснок раздавить ножом, перчик очистить и нарезать поперек полосками, обжарить с оливковым и топленым маслом на среднем огне до золотистой корочки у чеснока, чеснок и перчик удалить. Добавить нарезанные лисички, обжарить 5 минут на сильном огне. Всыпать рис, лук, обжарить на среднем огне 3 минуты, влить вино, перемешать. Влить половник горячего бульона. Готовить так, помешивая, 20 минут, доливая бульон по мере его впитывания рисом. Когда последняя порция бульона впитается, добавить пармезан, масло с петрушкой, посолить, поперчить, прогреть, перемешать, накрыть крышкой и дать постоять 5 минут.

ТОСТЫ С ЛИСИЧКАМИ

Мелко нашинковать грибы-лисички и лук. Обжарить на сковороде. Через несколько минут добавить сливки или сметану и пару чайных ложек муки. Посолить, добавить зелень. Поджарить тосты. Выложить на них грибы и посыпать тертым сыром. Подержать еще немного в духовке или микроволновке, пока сыр не расплавится.

САЛАТ «ЗОЛОТОЙ»

2 куриные грудки, 200 г лисичек, 2 ст. л. растительного масла, 2 головки лука, 1 стручок зеленого сладкого перца, 8 листьев салата, 4 ст. л. майонеза, 1 ст. л. острого кетчупа, 1 ст. л. столового вина, красный и черный молотый перец, соевый соус.

Грудки отварить в подсоленной воде, отделить филе. Лисички промыть, отварить в подсоленной воде 5 минут. Филе и грибы остудить, нарезать соломкой, обжарить в масле. Лук нашинковать, перец нарезать соломкой. Добавить овощи к филе с грибами и жарить еще 2–3 минуты. Заправить соевым соусом, черным перцем. Добавить нарезанные листья салата.

Заправка: майонез, кетчуп, вино, красный перец, взбить венчиком. Подается отдельно.

ЗНАЕТЕ ЛИ ВЫ, ЧТО...

Ученые выявили в лисичках вещество хиноманоза, которое в человеческом организме убивает как самих гельминтов (глистов), так и их яйца.

«ЧЕРВЕГОН»

Говорят, что эффект от приема настойки удивительный – ни от остриц, ни от аскарид и даже власоглавов и следа не останется!

2 ст. л. измельченных лисичек залить 150 г водки и настоять 2 недели в холодильнике, иногда взбалтывая. Не фильтруя, принимать по 1 ч. л. на ночь в течение месяца.

Оригинальные рецепты, «вкусные» новости и советы кулинаров – на gurman.MySLO.ru

НА ПРАВАХ РЕКЛАМЫ

ОКЕАН ДАЕТ ЗДОРОВЬЕ

По просьбам наших читателей мы продолжаем знакомство с лечебно-профилактическим препаратом «Витальгар»®. Свое компетентное мнение высказывает специалист Центра передовых технологий биохимик Вера Викторовна ФЕДОСЕЕВА.

?Исследования российских и зарубежных ученых позволяют говорить о серьезных нарушениях в питании населения в результате дефицита в рационе минеральных веществ и микроэлементов. Что может стать для нас, современных людей, источником необходимых микро- и макроэлементов?

– Во все времена океан являлся и является истинным кладезем минерального сырья. В каждом кубическом километре морской воды растворено около 36 миллионов тонн веществ, от поваренной соли до серебра и золота. Причем их процентное содержание строго постоянно для всех регионов Мирового океана. Как мудро устроен этот мир, не правда ли?

?Да, но как человек может воспользоваться этим богатством?

– Ему помогут водоросли! Сотрудники лаборатории «Наука и море», находящейся недалеко от г. Бреста, утверждают: водоросли способны возвращать все то, что они получают из окружающей морской среды, в многократном размере! Настоящие биологические генераторы! Одним из ценных представителей бурых морских водорослей можно считать ламинарию, произрастающую на Дальнем Востоке. В результате сложного низкотемпературного гидролиза из ламинарии получают гель «Витальгар» – лечебно-профилактический пищевой продукт. Он содержит весь необходимый нашему организму набор микро- и макроэлементов и полисахаридов.

?Каким образом микро-, макроэлементы и полисахариды, входящие в состав «Витальгара», помогают при заболеваниях желудочно-кишечного тракта – гастрите, колите, язве желудка?

– «Витальгар» структурно улучшает слизистую оболочку желудочно-кишечного тракта. Альгинаты, входящие в состав «Витальгара», обволакивают стенки желудка, устраняют боль, способствуют заживлению язвенного эффекта, подавляют действие стафилококков, то есть являются антимикробным средством. Альгиновая кислота останавливает кровотечение, которое может быть при язвенной болезни. Кроме того, что очень важно для профилактики язвенной болезни желудка и 12-перстной кишки, «Витальгар» снижает количество бактерий хеликобактер, которые вызывают язву желудка.

?В последнее время из-за перепадов атмосферного давления, неустойчивости погоды многих, особенно пожилых наших читателей, интересует вопрос: как поддержать работу сердечно-сосудистой системы? Какую помощь окажет «Витальгар» нашему сердцу?

– В состав «Витальгара» входит ряд необходимых для работы сердца микроэлементов. Это селен, цинк, магний.

Так, селен защищает наше сердце от стенокардии, сердечных приступов. У людей с пониженным уровнем селена в крови риск коронарной болезни сердца увеличивается на 70%. Селен защищает сердце от кислородного голодания и от токсического воздействия химиотерапевтических препаратов. Селен в «Витальгаре» находится в органической форме, поэтому прекрасно усваивается. Входят в состав геля также калий и магний, которые «питают» сердечную мышцу, способствуют нормализации сердечного ритма.

?Для нашего региона большое значение имеет еще один микроэлемент – йод. В чем его ценность для нашего организма?

– Йод – совершенно особый элемент, уникальные свойства которого были выявлены относительно недавно. Современные ученые называют его «пятым элементом» и «веществом XXI века»! Йод необходим для полноценной деятельности щитовидной железы, участвуя в построении ее гормона тироксина. Тироксин, в свою очередь, влияет на физическое и психическое состояние человека, на регуляцию центральной нервной системы и, что очень важно, на состояние сердечно-сосудистой системы.

Длительный дефицит йода ведет к онкологическому заболеванию щитовидной железы, молочной железы, к кретинизму. К сожалению, среднестатистический россиянин недополучает йод органического происхождения.

Для сравнения: житель Японии потребляет около 1500 мкг йода в сутки, житель США – 400-800 мкг, россиянин – 40-80 мкг. Поэтому настоящим спасением для нас являются водоросли – единственный естественный источник йода растительного происхождения. «Витальгар», лечебно-профилактический продукт на основе ламинарии, содержит йод в легкодоступной органической форме. С одной стороны, он легко усваивается, с другой – не может произойти его передозировки. При приеме «Витальгара» проходит раздражительность, улучшается сон, появляется бодрость, активность, улучшается память, нормализуется давление.

?Что бы вы хотели сказать в заключение?

Медицинская технология использования геля из бурых морских водорослей поддержит нас при болезнях системы кровообращения, органов пищеварения, при заболеваниях суставов и иммунодефицитном состоянии.

Медицинская технология – регистрационное удостоверение № ФС – 2006/006 от 17 февраля 2006 г. выдано Федеральной службой по здравоохранению и социальному развитию.

Свидетельство о государственной регистрации № 77/99/11/4/Е.2184.9/04 от 01.09.2004 г.

Санитарно-эпидемиологическое заключение № 77.99.11.004.Т.001550.08.04 от 31.08.2004 г.

ПРОТИВОПОКАЗАНИЯ:

- **индивидуальная непереносимость продукта (геля из бурых морских водорослей)**
- **повышенная чувствительность к препаратам йода.**

ООО «ЦЕНТР ПЕРЕДОВЫХ ТЕХНОЛОГИЙ «ВИТА ЛИ – ТУЛА»: ТУЛА, ПР. ЛЕНИНА, 64, ТЕЛ. 30-76-11.

ПЕРЕД ПРИМЕНЕНИЕМ ПРОКОНСУЛЬТИРУЙТЕСЬ СО СПЕЦИАЛИСТОМ.

Пора взглянуть на жизнь по-новому

или Когда приходит время «Капилара»

Со временем каждый из нас - кто в 40 лет, а кто в 60 – вдруг начинает понимать, что жить в привычном ритме становится все труднее. Возможности переносить нагрузки день ото дня снижаются, а дел на работе и дома по-прежнему много. Тут и кроется серьезная для здоровья опасность – организм может дать сбой!

Причин для этого достаточно. Например, повысившееся артериальное давление вполне реально вызывает преждевременное старение кровеносных сосудов, а это неизбежно ведет к проблемам с сердцем. То же самое происходит и с сосудами головного мозга, что, конечно, сказывается на интеллекте и памяти, да и до инсульта недалеко.

Поэтому, когда вам за 40 и вы почувствовали, что больше уже не в силах сохранять прежний ритм, знайте – пришла пора пересмотреть своё отношение к жизни. Медики убеждены, что своевременная профилактика способна кардинально изменить ситуацию.

Возникает вопрос: а что входит в таких случаях в понятие профилактики? Прежде всего это активный образ жизни, умеренность в еде, отказ от курения и злоупотребления алкоголем. Безусловно всем, а особенно тем, чей образ жизни нельзя назвать здоровым, имеет смысл принимать профилактические препараты. Среди них можно выделить отечественную биологически активную добавку «Капилар». Этим препаратом уже пользуются сотни тысяч россиян и жителей ближайшего зарубежья.

Биологически активные компоненты «Капилара» помогают сохранить здоровье и нормальную работу мельчайших кровеносных сосудов - капилляров, где, собственно, и зарождаются все наши «сердечные» и «мозговые» беды. В это трудно поверить, но суммарная длина капилляров в организме человека достигает 100 000 км, поэтому там свободно умещается 80% всего объема нашей крови. Но так бывает, пока человек молод и здоров. С возрастом капилляры сужаются, увядают, закупориваются. Для крови в этой многокилометровой системе уже не хватает места. А значит, повышается давление.

Для того чтобы давление снизить и поддерживать в норме, тончайшие сосуды надо систематически «прочищать», устраивать для их стенок своеобразную гимнастику. Все это и делает отечественный препарат «Капилар». Не зря его называют «чистильщиком» сосудов.

Заметим, по итогам минувшего года «Капилар» стал самым продаваемым в аптеках России БАДом[1]. Не теряет своих лидирующих позиций «Капилар» и в нынешнем году. Все это свидетельствует о его высокой эффективности. Не упустите свой шанс! Ведь речь идет о том, сколь долга будет ваша жизнь и удастся ли сквозь нее пронести ясность ума и отличную работоспособность.

[1]По данным розничного аудита фармацевтического рынка России маркетингового агентства DSM-Group

Свои вопросы вы можете задать по телефону:
8-800-505-20-02
По России звонок бесплатный.
(4872) 21-48-72
апт. сеть ООО «Фортуна».

Не является лекарством. Перед применением рекомендуется проконсультироваться с врачом. Противопоказания: индивидуальная непереносимость. СГР № 77.99.23.3.У.2264.3.06

Реклама

ВМЕСТЕ ВЫЛЕЧИМ АЛКОГОЛИЗМ
Все современные методы лечения
• Выведение из запоя
• Капельницы на дому
• Эспераль
• Лечение игроманий
• Консультации:
·нарколога
·психиатра
·невролога
·психотерапевта
ЭКСТРЕННАЯ НАРКОЛОГИЧЕСКАЯ ПОМОЩЬ 24 часа
28-24-64, 43-76-76
о противопоказаниях консультируйтесь с врачом

СРОЧНО! К НАМ, если у вас:
ЗАПОЙ, ТЯГА К СПИРТНОМУ
АЛКОГОЛЬНАЯ, ТАБАЧНАЯ ЗАВИСИМОСТЬ
РАССТРОЙСТВА СНА, НАСТРОЕНИЯ, ВСД и т.д.
НАРКОЛОГ
ПСИХИАТР
СКИДКИ
СТАЦИОНАРНАЯ И АМБУЛАТОРНАЯ ПОМОЩЬ
28-22-33 НАРКОЛОГ и Я
ООО МЕДИА ФАРМ
Лиц. №71-01-000324 от 13.09.07 г.
о противопоказаниях консультируйтесь с врачом

в течение 1 дня лечение АЛКОГОЛИЗМА
Запись и вызов врача
39-67-35
АНОНИМНО КРУГЛОСУТОЧНО
- ПРЕРЫВАНИЕ, ВЫВЕДЕНИЕ ИЗ ЗАПОЯ
- ВОЗМОЖНОСТЬ ЛЕЧЕНИЯ В СТАЦИОНАРЕ
- КОДИРОВАНИЕ: "ТОРПЕДО", "ЭСПЕРАЛЬ"
- КОНСУЛЬТАЦИИ ПСИХИАТРА-НАРКОЛОГА, ПСИХИАТРА
- СТАБИЛИЗАЦИЯ ВЕСА
Лиц. №71-01-000324 от 13.09.07 г. ООО МЕДИА ФАРМ
о противопоказаниях консультируйтесь с врачом

ВЫВЕДЕНИЕ ИЗ ЗАПОЯ
ООО КЛИНИКА НАРКОЛОГИИ И ПСИХОТЕРАПИИ "МЕДЬЛЮКС" Лиц. ГФ07556 от 31.03.2004 г. выд. деп. здравоохр. ТО
- кодирование
- специнъекции
- лечение игромании
- капельницы, выезд на дом
- консультации психиатра
- депрессии, неврозы, стрессы
- эспераль
28-27-27, 42-64-54
КОНФИДЕНЦИАЛЬНО, 24 часа
Счастья вашей семье!
о противопоказаниях консультируйтесь с врачом

Фед. лиц. 71-01-000188
ООО "МЦ "АВИЦЕННА"
ЛЕЧЕНИЕ АЛКОГОЛИЗМА
- Выведение из запоя, снятие алкогольной интоксикации, капельницы
- Блокада алкогольной зависимости, введение "ТОРПЕДО" на дому и в условиях дневного стационара
тел. 38-41-01
наши врачи проконсультируют вас о противопоказаниях

Лариса ТИМОФЕЕВА, Юлия КОРОЛЕВА,
Елена ТИМОШИНА.
Фото Андрея ВАРЕНКОВА.

НОСИТЕ КАБЛУКИ ПРАВИЛЬНО!

По просьбам читательниц «Слобода» рассказывает, как тулячкам всегда оставаться «на высоте» без опасных последствий для любимых ножек.

75% мужчин восхищаются женскими ножками на шпильках.

Корреспонденты «Слободы» вышли на улицы Тулы и подсчитали: каждая третья тулячка щеголяет по городу на каблуках.

«А вы любите носить высокие каблуки?» – спросили мы у милых дам. И вот что нам ответили.

Татьяна МАРКИНА.

Татьяна Маркина, 25 лет, продавец:

– Я всегда носила разную обувь, но уверенное всего чувствую себя именно на каблуках. Честно говоря, у меня есть всего одна пара обуви на абсолютно плоской подошве. Про то, что каблуки вредят здоровью, я знаю, но ведь я молода и пока никаких неудобств шпильки мне не доставляют!

Екатерина КАЧУСОВА.

Екатерина Качусова, 17 лет, спортсменка и просто красавица:

– Обычно я кроссовки ношу. Я занимаюсь легкой атлетикой и вообще привыкла ходить именно в спортивной обуви. А вот на свидание – только на каблуках! В них я чувствую себя как рыба в воде.

Светлана ИВАНОВА.

Светлана Иванова, 53 года, продавец:

– Я с юных лет предпочитала обувь только на каблуках. Правда, теперь только на низких. Сейчас для меня главное, чтобы удобно было. К тому же я продавец, практически целый день на ногах. Тут уж не до шпилек…

А вот невысокий каблук – идеальный вариант для меня: вроде бы и ноги не устают, и ножка изящно выглядит!

ПЛЮСЫ КАБЛУКОВ:

ОНИ СТРОЙНЯТ, удлиняют ноги. Если дама идет на шпильках правильно, у нее невольно втягивается живот, расправляются плечи. Походка – блеск!

ОНИ ЦОКАЮТ! Ласкают слух как молодых мачо, так и кавалеров пенсионного возраста – абсолютно всех. И этим цоканьем заставляют обернуться и посмотреть на вас даже тех, кто идет впереди. Завораживает!

ДОКАЗАНО: у женщины на каблуках изменяется не только походка, но и настроение, поднимается самооценка. Высокие каблучки повышают в крови уровень эндорфинов – гормонов счастья. Глаза горят, грудь вперед! Вы – сексуальная штучка, знающая себе цену.

НА КАБЛУКАХ вы всегда вооружены. Причем в буквальном смысле. Практика показывает, что каблуки – наипервейшее для дам средство самообороны.

МИНУСЫ:

ЦЕНТР ТЯЖЕСТИ перемещается вперед, спина для сохранения равновесия уходит назад. Результат – смещение позвонков таза, усиливается изгиб спины. Последствия: остеохондроз, искривление позвоночника.

ТОЧКА ОПОРЫ меняется: нагрузка при ходьбе идет только на носок. Из-за этого пяточное сухожилие постепенно атрофируется, ограничивается движение голеностопного сустава, деформируются мышцы и плюсневые кости. Отсюда натоптыши, поперечное плоскостопие, артрозы и отеки.

ТРАВМЫ. У дам на каблуках часто случаются вывихи, а при падениях они получают серьезные травмы.

ОТЕКИ. Это может быть вызвано банальной усталостью из-за проведенного на ногах дня. Также боль может вызвать и неправильная поза при сидении – закинув ногу на ногу.

Первая вице-мисс конкурса «Тульская красавица-2008» и «Мисс «Слобода» Мария УКРАИНЦЕВА на каблуках себя чувствует королевой!

НОЖКИ КАК СОКРОВИЩЕ

Николай КОСТРОМИН.

– Сохранить здоровье ног и в то же время не отказываться от каблуков можно, выполняя пять «золотых правил», – говорит врач травматолого-ортопедического отделения Тульской областной клинической больницы **Николай Костромин**.

1 ЧЕРЕДУЙТЕ ОБУВЬ! Переобувайтесь несколько раз в день. Шпильки и балетки, низкий и высокий каблук, танкетка и спортивная обувь.

2 ДАВАЙТЕ НОГАМ ОТДЫХ! При любом удобном случае снимайте обувь и ходите босиком, лучше – по песку и скошенной траве. Это прекрасный массаж!

3 ТРЕНИРУЙТЕ! Уделяйте ножкам 15 минут в день, и уже очень скоро вы будете чувствовать себя намного лучше и даже после тяжелого трудового дня будете готовы лететь на свидание.

4 ОХЛАЖДАЙТЕ! Придя домой и скинув туфли, сразу же идите в ванную. В течение нескольких секунд держите ноги под струей холодной воды. Полезно потереть стопы щеткой или пемзой, протереть кожу подошвы и между пальцами ног корочкой лимона.

5 РАССЛАБЛЯЙТЕ! После рабочего дня лягте на 10-15 минут на диван, положив ступни на подушку, расслабьтесь. Затем поднимите ноги и легонько потрясите ими.

8 часов в неделю на шпильках – безвредный для здоровья максимум

КАБЛУК: ВЫСОК И ОПАСЕН!

Савия.

ИЗ-ЗА постоянного ношения шпилек икроножная мышца укорачивается. Ее постоянно нужно растягивать. Известная тульская йогиня **Савия** рекомендует всем тулячкам каждый день дома принимать так называемую позу Собаки. Наклонитесь вперед, упритесь ладонями в пол (пятки от пола не отрывать!). Ваше тело теперь – «уголок» попой кверху))). Тянитесь грудью как можно ближе к ногам. Это помогает растянуть икроножные мышцы и сухожилия.

Тулячка Екатерина Кобзеева предложила нам рецепт сохранения красивой ступни:

«Каблук коварен. Именно ему мы обязаны противной шишкой с внутренней стороны плюсны. Избавиться от «мослов» можно оперативно (и в плане скорости, и в плане метода – т.е. хирургическим путем). Разросшуюся косточку – слабонервным удалиться! – просто-напросто. . . отрезают. Результат – несколько месяцев в гипсе, а потом – длительная реабилитация. Либо 150 тыс. руб. (в столичных клиниках), и через неделю вновь на каблуки. Но мы таким путем не пойдем. Шишку на ногу не пустим! Для этого методично каждый вечер, лежа перед телеком, кладем пятку одной ноги (в районе «ахилла») между большим и следующим за ним пальцами второй ноги. Как бы раздвигаем их. Потом меняем положение ног. Каждую ножку по 30 мин. – любимый сериал кончился».

ГИМНАСТИКА ДЛЯ СТУПНЕЙ

● Проснувшись утром, согните и распрямите ступни. Не поднимая ног, вращайте ступнями несколько раз по часовой стрелке и наоборот. Захватите пальцами простыню и потяните ее вверх. Вечером, сидя перед телевизором, можно босыми ногами собирать рассыпанные по полу спички. 50 спичек в день вполне хватит. Покатайте ступнями скалку или бутылку. Или купите массажер в аптеке (**от 100 руб.**)

● Засуньте между пальцами ног пробки от бутылок и сжимайте их в течение 5 секунд. Повторите 10 раз.

● Затекли ноги, а возможности задрать их повыше нет? Несколько раз поднимитесь на носочки и с силой опуститесь на пятки. Это даст толчок застоявшейся крови.

● Ноги «гудят», отекли. Поможет компресс от нашей читательницы Ирины Зацепиной:

«Возьмите 5 ст. ложек кефира, смешайте с 1 ст. ложкой меда. Выжмите туда четвертушку лимона. Перемешайте. Массу нанесите на ткань и оберните ноги наподобие портянок. 30 мин. – и в прохладный душ».

ОФИЦИАЛЬНО

ВНИМАНИЮ СТРАХОВАТЕЛЕЙ И ЗАСТРАХОВАННЫХ ЛИЦ!

Отделение Пенсионного фонда РФ по Тульской области сообщает, что 30.04.2008г. Президентом Российской Федерации были подписан Федеральный закон №56-ФЗ «О дополнительных страховых взносах на накопительную часть трудовой пенсии и государственной поддержке формирования пенсионных накоплений».

Это очень важный, знаменательный в социальном плане закон. Он принят для того, чтобы помочь людям увеличить свои пенсионные накопления и получить в будущем достойную пенсию.

Во-первых, с 1 января 2009 года застрахованные лица сами смогут дополнительно перечислять взносы на накопительную часть своей трудовой пенсии. Размер такого добровольного взноса работник может определить сам.

Во-вторых, и это очень важный момент, лицам, которые примут решение перечислять дополнительные взносы на накопительную часть своей будущей пенсии и перечислят не менее 2000 рублей за год, окажет поддержку государство – оно примет участие в софинансировании накопительной части пенсии таких работников. Размер государственного взноса будет определяться исходя из того, какую сумму уплатил за себя дополнительно сам работник, но будет составлять не более 12 тысяч рублей в год. Для лиц, достигших пенсионного возраста (55 лет для женщин и 60 лет для мужчин), но не обратившихся с заявлением о назначении им ни одной из частей трудовой пенсии, дополнительный государственный взнос будет в 4 раза больше, но не более 48 тысяч рублей в год.

В-третьих, принятый Федеральный закон дает и работодателям право дополнительно уплачивать страховые взносы на накопительную часть трудовой пенсии за таких лиц, а значит тоже внести свой вклад в увеличение размера будущей пенсии для своих работников.

Закон обязывает работодателей со среднесписочной численностью работающих свыше 100 человек представлять в органы Пенсионного фонда заявления работников, которые приняли решение дополнительно уплачивать взносы на финансирование своих пенсионных накоплений, а также списки таких работников в электронной форме, с электронно-цифровой подписью.

Сейчас Отделение Пенсионного фонда РФ по Тульской области и его Управления (Отделы) в городах и районах нашего региона проводят большую работу по подготовке к реализации принятого Федерального закона. Прежде всего необходимо наладить обмен информацией между органами Пенсионного фонда и работодателями с численностью работников свыше 100 человек в электронной форме. По состоянию на 26.06.2008 года из 1555 таких страхователей уже 281 заключил соглашения об электронном документообороте с органами ПФР.

Отделение ПФР по Тульской области убедительно просит работодателей с численностью работников свыше 100 человек обратиться в свои районные Управления (Отделы) ПФР по месту регистрации для заключения соглашения об электронном документообороте.

Отделение ПФ РФ (государственное учреждение) по ТО.

СУСТАВЫ ПРОСЯТ О ПОМОЩИ

ЕЛАМЕД

Здравствуйте! Это мы – ваши суставы! С первых дней жизни мы верно служили вам. Сколько дорог мы помогли прошагать вашим ногам, сколько добрых дел сделать рукам! Но время не пощадило нас. Все чаще наше движение сопровождается похрустыванием и болью, мышцы вокруг напрягаются и опухают. Осматривая нас, врач ставит неутешительный диагноз – артрит или артроз. И МЫ ПРОСИМ – ПОМОГИТЕ НАМ!

Если бы наши суставы могли говорить... Но они молчат и только отекают, распухают, ноют. Как и чем мы можем им помочь?

Есть только одно полноценное лечение – это комплексная терапия. Она должна включать все имеющиеся средства, улучшающие состояние сустава и околосуставных тканей. Предлагаем оптимальную схему такого лечения: лекарственные препараты + магнитотерапия аппаратом АЛМАГ.

Магнитное поле усиливает обмен веществ и кровообращение в околосуставных тканях, способствует улучшению функции сустава и позволяет остановить прогрессирование заболевания. Применение магнитного поля совместно с лекарственными средствами усиливает лечебное действие последних и помогает получить нужный эффект без увеличения (либо с уменьшением) их количества.

Почему именно АЛМАГ? АЛМАГ действует бегущим импульсным магнитным полем, самым эффективным по своему лечебному воздействию на организм. К этому виду поля не возникает привыкания, поэтому эффективность лечения АЛМАГом со временем не снижается, что важно при хроническом заболевании. Кроме того, сама конструкция АЛМАГа очень удобна для лечения суставов – им можно обернуть больной сустав вокруг, воздействуя магнитным полем на все структуры сустава, и усилить лечебный эффект. В случаях артроза или артрита, при которых имеются противопоказания к приему лекарств, АЛМАГ способен облегчить жизнь, сделать ее терпимой и даже нормальной в условиях хронического заболевания.

АЛМАГом вы сможете лечить суставы, не выходя из дома. Он компактен, прост в обращении, к нему прилагаются лечебные методики. Практика показывает, что благодаря снижению расходов на покупку лекарств затраты на приобретение АЛМАГа окупаются в течение года.

Пусть ваши суставы больше не жалуются и служат вам верой и правдой долгие годы!

ВНИМАНИЕ! Только три дня – 22, 23 и 24 июля с 10.00 до 18.00 в Старой тульской аптеке по адресу: г. Тула, проспект Ленина, 27 (ост. «Ул. Каминского») пройдет выставка-продажа. Тел. для справок: 31-26-61.

На выставке вы получите бесплатные консультации врача и специалиста завода!

Предварительную консультацию вы можете получить в представительстве завода в г. Рязани по тел. (4912) 92-32-22 или 92-05-33.

СКИДКИ ЛЬГОТНЫМ КАТЕГОРИЯМ ГРАЖДАН!

АЛМАГ ~~5290 р.~~ – 4761 р.

О ПРОТИВОПОКАЗАНИЯХ КОНСУЛЬТИРУЙТЕСЬ СО СПЕЦИАЛИСТОМ.

НА ПРАВАХ РЕКЛАМЫ

НА ПРАВАХ РЕКЛАМЫ

Тульский областной НАРКОЛОГИЧЕСКИЙ ДИСПАНСЕР №1

30 лет

Проводится круглосуточный прием наркологических больных в стационарные отделения № 1, 2, 3, 4.

В отделениях:
- проводится комплексное специализированное лечение
- используется принцип анонимности

используются:
- все виды кодирования: Esperal, Торпедо, NAP-95, ТХ-45, Abstinol

NEW
- ультрабыстрая детоксикация опийной наркомании (Rapid):
- во сне
- без боли
- в течение 8-12 часов
- блокада наркотической зависимости хирургическим путем (имплантация Продетоксон)

ТОНД

ПРИМЕНЯЮТСЯ:
- Гемосорбция
- Плазмаферез
- Лазерная терапия
- Электрохимическая детоксикация
- Ультразвуковое исследование внутренних органов (УЗИ)
- Ультрафиолетовое облучение крови (УФОК)
- Лабораторная диагностика

- Стационарное нарк. отд. № 1 (тел. 31-51-76).
- Стационарное нарк. отд. № 2, 3, 4 (тел. 40-77-19).

Лицензия №71-01-000241 от 15.09.2006 г.

ЦЕНЫ ДОСТУПНЫЕ

О противопоказаниях и побочных действиях консультируйтесь с врачом

НА ПРАВАХ РЕКЛАМЫ

БУДЬ МУЖЧИНОЙ, НЕВЗИРАЯ НА ГОДЫ

Считается, что с возрастом человек лишается физической красоты, энергии молодости и зачастую сексуальной активности. Мужчина же хочет оставаться мужчиной, невзирая на годы...

Несколько лет назад медицинской общественности было представлено лекарственное средство «Импаза», которое разработано и производится только в России. «Импаза» была создана специально для лечения нарушений эрекции. Действие «Импазы» основано на механизме расширения сосудов, которые ответственны за кровенаполнение пещеристых тел полового члена. «Импаза» способствует повышению качества жизни, помогая нормализовать проявления сексуальной сферы мужчин, включая половое влечение, эрекцию, удовлетворенность половым актом. Соответственно препарат помогает устранить слабость, повысить общий тонус организма, физическую активность и половое влечение!

Очень важно, особенно для мужчин зрелого возраста, что «Импаза» может быть использована совместно с другими лекарствами. Препарат лучше применять регулярно, для лечения, курсом продолжительностью 8-12 недель. Курсовой прием способствует восстановлению естественной эрекции и дает шанс в дальнейшем вести нормальную половую жизнь.

Применение «Импазы» возможно и непосредственно перед половой близостью, что способствует стимуляции эрекции. В этом случае препарат применяют дважды – таблетку за 2 часа, а потом за час до полового акта.

«Импаза» помогает вернуть радость полноценной сексуальной жизни!

Спрашивайте в аптеках города.

Информация по тел. (495) 681-93-00 по рабочим дням с 10 до 17 часов

www.impaza.ru

Проконсультируйтесь со специалистом, уточните возможные противопоказания.

НА ПРАВАХ РЕКЛАМЫ

Регистрационный № 000374/01 – 2001 от 05.04.2006 ФСНСЗСР

НА ПРАВАХ РЕКЛАМЫ

ВЫПАДАЮТ ВОЛОСЫ?

АМД ЛАБОРАТОРИИ

ЛЕЧЕНИЕ ВОЛОС и КОЖИ ГОЛОВЫ

www.amdlab.ru

Тула, ул. Демонстрации, 17. Тел. 30-10-38.

НА ПРАВАХ РЕКЛАМЫ

АЛКОГОЛИЗМ

- ВЫВЕДЕНИЕ ИЗ ЗАПОЯ;
- комплексное лечение алкогольной зависимости;
- динамическое ведение больных;
- КАПЕЛЬНИЦЫ, инъекции;
- консультации психиатра-нарколога

КРУГЛОСУТОЧНО ОДИН ЧАС – И ВРАЧ У ВАС

28–20–20

наши врачи проконсультируют вас о противопоказаниях

Фед. лиц 71-01-000188

НА ПРАВАХ РЕКЛАМЫ

У НАС ХУДЕЮТ НЕ ТОЛЬКО ЖЕНЩИНЫ!

Лиц. № 78 01 000039 ФС НС ЗСР

Комплексное лечение по С.П.Семёнову (патенты №2195330, 2195331), сочетающее современную психотерапию и древнее иглоукалывание, - это хорошая возможность всего **за 1 сеанс** переключить организм в режим активного похудения и оздоровления.

Санкт-Петербургский Медицинский Центр «ВИТА ВАЛИДА»

вита

Наши специалисты уже более 19 лет помогают людям обретать стройность.

Поэтому более 30% пациентов обращаются к нам по рекомендациям знакомых.

СКИДКА 500 р. до 12 июля

Для получения скидки необходимо позвонить в центральную регистратуру по т. 8 800-200-84-82 с 9 до 20 (звонок БЕСПЛАТНЫЙ)

☎ 8-910-555-43-43 с 10 до 18, сб. с 9 до 16

ОЖИРЕНИЕ АЛКОГОЛИЗМ ТАБАКОКУРЕНИЕ

Тула, ул. Оружейная, 15/2, каб. 105 (санат. ТулГУ)

www.mcvita.ru

Для исключения противопоказаний к лечению проводятся бесплатные консультации врача

НА ПРАВАХ РЕКЛАМЫ

Похудение без диет и без запретов!

Индивидуальные программы снижения и стабилизации веса.

Консультации психологов весь период похудения БЕСПЛАТНЫЕ.

10 лет успешной работы!

Заключаем договор на эффективность похудения.

www.slavklin.ru (4872) 38-52-02, 38-52-20, 42-58-94.

Центральный офис: Воронеж, тел.: (4732) 53-20-02, 28-50-77.

О возможных противопоказаниях проконсультируйтесь со специалистом

Лиц. сер. ФС-1 №36-01-000116 от 09.07.05 г., выд. фед. сл. по надзору в сфере здравоохр. и соц. разв.

РАБОТА НАД ОШИБКАМИ

В заголовке объявления «Славянской клиники»®, опубликованного 2 июля 2008 г. в №27 еженедельника «Слобода», по вине корректоров была допущена ошибка. Виновные наказаны. Приносим свои извинения читателям и коллективу «Славянской клиники»®.

КОНКУРС В СТИЛЕ НОСТАЛЬЖИ

Кружка «Напейся-не облейся».

Фото Сергея КИРЕЕВА.

Дорогие читатели! Сегодня мы подведем итоги конкурса, объявленного 25 июня. Напомним его задание: нужно было раскрыть секрет кружки «Напейся-не облейся».

Победителем нашего состязания стал туляк Владимир Ямнов. Он не только первым правильно ответил на вопрос, но и прислал интересные истории, связанные с «головоломным» сосудом. Истории эти мы публикуем, а их автор получает заслуженную награду.

Не пролив ни капли, выпил воду до дна из дырявой кружки «Напейся-не облейся» победитель конкурса Владимир ЯМНОВ.

КСТАТИ

УСТРОЙСТВО ЭТОЙ «ХИТРОЙ» КРУЖКИ

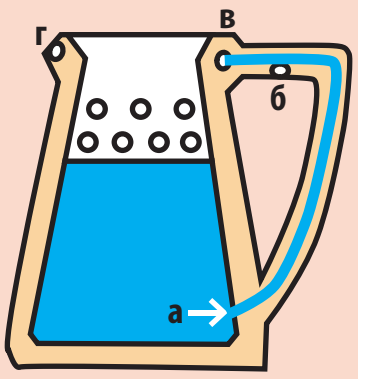

а) входное отверстие;

б) секретная дырочка, которую необходимо зажать пальцем, чтобы напиться;

в) сосочек, через который можно пить;

г) ложный сосочек.

И НАПИЛСЯ, И ЖЕНИЛСЯ

Когда родители женились, на выкупе невесты бабушка налила в эту кружку свежего лимонного сока и предложила жениху (моему будущему папе) выпить его полностью, не облившись. Естественно, все попытки осушить сосуд и остаться сухим успехом не увенчались. Тогда он попросил соломинку, но получил отказ и ответ: «Она внутри...» Хорошенько поразмыслив над сказанным, папа понял, в чем секрет головоломки: нужно высасывать жидкость из отверстия в краю кружки, куда она попадает через полую ручку, как через соломинку. Собрался он с духом и выпил кислющий лимонный сок до капельки! Так что непростое испытание закончилось полной папиной победой!

КОЛХОЗНЫЙ ПЕРЕПОЛОХ

До того как приехать в Тулу, бабушка жила в Красноярском крае, работала там в колхозе. После того как у нее появилась эта «головоломная» кружка, она, само собой, опробовала ее на всех знакомых. Однажды она принесла кружку на работу. В самый разгар веселья, когда сотрудники дружной компанией производили испытание странной емкости, неожиданно появился председатель колхоза: «Что смеемся, работа стоит...» Сначала все замерли, а потом предложили строгому руководителю: «Не хотите попить?»

Человек он оказался с юмором, шутку оценил и вместе со всеми повеселился...

...Помимо секретной кружки, в нашем домашнем «архиве» есть несколько вещей, которые мы бережно храним в память о дорогих людях. Например, статуэтка «Хозяйка Медной горы» – она тоже принадлежала моей бабушке, Галине Федоровне.

Когда я был маленьким, бабушка иногда пересказывала мне сказки Павла Бажова, в том числе «Каменный цветок». И я совершенно точно знал, как выглядит Хозяйка Медной горы, чуть было не погубившая талантливого мастера Данилу – так же, как статуэтка у нас в шкафу.

Владимир Ямнов.

Еще один «слободской» приз за оперативный и верный ответ жюри присудило туляку Геннадию Журавлеву.

ВЕСЕЛЫЙ АТТРАКЦИОН

Такая кружка до сих пор стоит в шкафу у моей мамы, напоминая ей о днях ее молодости. А было время, когда этот хитрый сосуд был непременным атрибутом семейных застолий.

Не принято было в 50-60-х годах в Заречье, в рабочих семьях, отмечать праздники в ресторанах. Собирались с друзьями, родней по домам, по квартирам. Какие готовились кушанья, какие пеклись пироги! И вот, когда гости уже достаточно «подогрелись», по кругу шла кружка с секретом. Обливались с ног до головы, но никаких обид, только шутки, смех, веселые подколки...

Геннадий ЖУРАВЛЕВ.

Геннадий Александрович Журавлев.

Третьего призера – Викторию З. (к сожалению, она не указала фамилию) в редакции ждет подарок.

РАЗБИТАЯ ПАМЯТЬ

Однажды мы с друзьями собрались у нас дома отметить Первомай. Когда все были уже немного «подшофе», я предложила попробовать напиться из кружки. И один парень, Сергей, после того как у него ничего не получилось, решил пойти путем проб и ошибок. Он взял пластилин и начал замазывать дырочки, сначала по одной, потом – в разных комбинациях. Мы уже танцевать начали, а он все никак не мог добиться нужного результата. В конце-концов разозлился и грохнул кружкой об стол. Хрупкий сосуд раскололся на куски. Мы его склеили и поставили обратно в шкаф. Когда отец через некоторое время обнаружил ущерб, очень расстроился: эту кружку, оказывается, ему его папа подарил на совершеннолетие...

ОТ РЕДАКЦИИ. Поздравляем победителей и – огромное спасибо всем, кто принял участие в конкурсе. Правильные ответы прислали: Мария Дьячкова, Наталья Бокова, Геннадий Петрович Евский, Антон Наместников, Олег Одинцов, Антон Филонов, Александр Двилянский, Сергей Губарев, Евгения Кравец, Татьяна Голикова, Сергей Карасев.

ПРОЧИТАНО НА MySLO.ru

StreKOZA: Помните сказку Ганса Христиана Андерсена про стойкого оловянного солдатика? Там еще была прелестная и очень хрупкая танцовщица, которая целый день стояла посреди зеркального озера без движения, а оживала только после полуночи... Помните? Так вот в старом серванте моей бабушки жила точно такая же! Она жила внутри музыкальной шкатулки. Стоило повернуть ключик на крышке этой шкатулки, и девица начинала медленно вращаться. При этом звучала просто волшебная музыка! Моцарт, если не ошибаюсь...

Тебе есть что сказать в тему? Зайди на MySLO.ru > Газета «Слобода» > Как молоды мы были... и оставь сообщение.

ИЗ ЧИТАТЕЛЬСКОЙ ПОЧТЫ

ТАК ВЫГЛЯДЕЛ КРАСНОАРМЕЙСКИЙ ПРОСПЕКТ

Ул. Красноармейская в районе ул. Лейтейзена. Пройдет всего несколько лет, и эта узенькая и убогая улочка станет широким и красивым проспектом. Фото из коллекции туляка Владимира Щербакова.

ДОРОГИЕ ЧИТАТЕЛИ! А может, у вас сохранились семейные реликвии и есть связанные с ними истории? Присылайте по адресу: Тула, пр. Ленина, 116 или на elena@sloboda.tula.ru.

Ведущая рубрики Елена РЯБИКОВА.

MySLO.ru > Газета «Слобода» > >Как молоды мы были...

Оценить статью | Добавить комментарий

Горячее предложение от ТулГУ!

Естественно-научный факультет

Специальность **010701 «Физика»**
Количество бюджетных мест — 15
Льготы при обучении:
— с 1 курса предоставляется общежитие;
— обучение в наукоградах Дубна и Пущино.

Специальность 150105 **«Металловедение и термическая обработка металлов»**
Количество бюджетных мест — 20
Льготы при обучении:
— с 1 курса предоставляется общежитие;
— стажировка на базе Брауншвейгского технического университета (Германия) и Центрального научно-исследовательского института горной металлургии (Москва).

Специальность **150702 «Физика металлов»**
Количество бюджетных мест — 20
Льготы при обучении:
— с 1 курса предоставляется общежитие;
— стажировка на базе Объединенного института ядерных исследований (Дубна, Мос. обл), Брауншвейгского технического университета (Германия).

Специальность 150206 **«Машины и технологии высокоэффективных процессов обработки материалов»**
Количество бюджетных мест — 35
Льготы при обучении:
— с 1 курса предоставляется общежитие;
— дополнительная специализация «Нанотехнологии»;
— стажировка в Университете прикладных наук г. Фуртванген (Германия).

Технологический факультет

Специальность **151001 «Технология машиностроения»**
Количество бюджетных мест — 37

Специальность **151002 «Металлообрабатывающие станки и комплексы»**
Количество бюджетных мест — 20
Льготы при обучении:
— возможность получения второго высшего образования, зарубежные стажировки в университетах США и Германии.

Специальность **150401 «Проектирование технических и технологических комплексов»**
Количество бюджетных мест — 15

Специальность **190207 «Машины и оборудование природообустройства и защиты окружающей среды»**
Количество бюджетных мест — 17

Специальность **150201 «Машины и технология обработки металлов давлением»**
Количество бюджетных мест — 35

На всех факультетах — содействие в трудоустройстве

Приём заявлений до 15 июля!

Из класса — в высший класс!

ГОРЯЧАЯ ЛИНИЯ ПРИЁМА **332–332**

tsu.tula.ru

Приёмная комиссия:
Тула, ул. Фр. Энгельса, 155, к. 222 | abitur.tsu.tula.ru

Лиц. рег. № 6528 от 28.03.2006 г. Св-во о гос. аккр. рег. № 0095 от 06.05.2006 г.

МОСКОВСКИЙ ИНСТИТУТ ПРАВА

В июле СКИДКА 10%

Лиц. В № 300474 от 27.04.05 г.,
Гос. аккр. № 1905 от 24.06.05 г.,
выдан Мин. обр. РФ.

Продолжает набор студентов на заочную форму обучения в 2008 г. на специальности:

- **ЮРИСПРУДЕНЦИЯ** (гражданское право, уголовное право, государственное право)
- **ТАМОЖЕННОЕ ДЕЛО**
- **БУХГАЛТЕРСКИЙ УЧЕТ, АНАЛИЗ И АУДИТ** (в бюджетных организациях, коммерческих структурах)
- **НАЛОГИ и НАЛОГООБЛОЖЕНИЕ**
- **ГОСУДАРСТВЕННОЕ и МУНИЦИПАЛЬНОЕ УПРАВЛЕНИЕ**
- **МЕНЕДЖМЕНТ ОРГАНИЗАЦИИ**
- **ПСИХОЛОГИЯ** (социальная,юридическая)

- *Начало обучения со дня заключения договора.*
- *Возможны сокращенные сроки обучения, получение второй специализации и специальности.*
- *Обеспечение учебной литературой.*

ГОСУДАРСТВЕННЫЙ ДИПЛОМ

Тула, Красноармейский пр., 7, оф. 819 (8-й эт.), тел. 200-563.
Работаем ежедневно с 10.00 до 18.00, вск. - выходной.

Лиц. сер.А №001642 от 16.02.04. св-во гос. аккр. №1338 от 10.02.04.

МЕЖДУНАРОДНАЯ АКАДЕМИЯ ПРЕДПРИНИМАТЕЛЬСТВА

Москва, ул. Солянка, 3, тел. 8 (495) 510-21-96.

предлагает получить высшее и второе высшее профессиональное образование по специальностям:

- **юриспруденция**
- **менеджмент организации**
- **финансы и кредит**
- **бухучет, анализ и аудит**

Форма обучения: • заочная;
- обучение по полным программам и программам в сокращенные сроки;
- обучение с применением дистанционных технологий.

ГОСУДАРСТВЕННЫЙ ДИПЛОМ

Адрес представительства:
Тула, Красноармейский пр., 7, оф. 12.03.Тел. 27-28-79.
www.eduopen.ru

ТулГУ (подготовительное отделение) приглашает военнослужащих, отслуживших не менее трех лет по контракту, для подготовки к вступительным испытаниям на бюджетные места технических специальностей.

ОБУЧЕНИЕ БЕСПЛАТНО
Иногородним предоставляется общежитие
tsu.tula.ru

ГОРЯЧАЯ ЛИНИЯ **332–332**

Тульский государственный университет

Лиц. рег. № 6528 от 28.03.2006 г. Св-во о гос. аккр. рег. № 0095 от 06.05.2006 г.

МОСКОВСКАЯ АКАДЕМИЯ ПРЕДПРИНИМАТЕЛЬСТВА ПРИ ПРАВИТЕЛЬСТВЕ МОСКВЫ

Тульский филиал

Св-во о госуд. аккред. сер. А №001078, рег. №1051 от 29.12.07 г., выд. Мин. обр. РФ.

продолжает набор по специальностям:

МЕНЕДЖМЕНТ ОРГАНИЗАЦИИ

Лиц. А №001035, рег. №1021 от 10.07.03 г., выд. Мин. обр. РФ.

Специализации:
- Стратегический менеджмент
- Административный менеджмент
- Государственное управление
- Муниципальное управление
- Финансовый менеджмент

ЮРИСПРУДЕНЦИЯ

Лиц. А №169040, рег. №4936 от 27.05.05 г., выд. Фед. сл. по надз. в сф. обр. и науки.

Специализации:
- Государственно-правовая
- Гражданско-правовая

Студенты дневного отделения имеют право на отсрочку от службы в армии

Сроки и формы обучения: очная форма - 5 лет, заочная форма - 6 лет, по сокращенному сроку обучения - 3,5 года.

ПРОДОЛЖАЕТСЯ НАБОР НА ПОДГОТОВИТЕЛЬНЫЕ КУРСЫ.

Можно получить второе высшее образование по всем специальностям с перезачетом ранее изученных дисциплин в установленном порядке.

ГОСУДАРСТВЕННЫЙ ДИПЛОМ СПЕЦИАЛИСТА УСТАНОВЛЕННОГО ОБРАЗЦА

Тула, ул. Гармонная, 37 (за ТЦ «Пролетарский»), тел./факс 40-92-79, тел. 42-18-51.

ФГОУ СПО «ТУЛЬСКИЙ КОЛЛЕДЖ ПРОФЕССИОНАЛЬНЫХ ТЕХНОЛОГИЙ И СЕРВИСА»

Объявляет набор на 2008-2009 учебный год на следующие востребованные специальности:

- технология продукции общественного питания
- организация обслуживания в общественном питании
- парикмахерское искусство
- правоведение
- право и организация социального обеспечения
- экономика и бухгалтерский учет (в торговле, в страховом деле)
- менеджмент (в торговле, в гостиничном сервисе)
- на востребованную профессию ПОВАР (по заявлению в ФГОУ СПО ТКПТС)

ВНИМАНИЕ! Новые перспективные специальности:

- косметика и визажное искусство (с медицинской подготовкой)
- страховое дело
- гостиничный сервис
- моделирование и конструирование швейных изделий (дизайн одежды)

Прием осуществляется на базе 9 кл. (с получением среднего (полного) общего образ.), 11 кл. и НПО (пл/пу).

ПРИЕМНАЯ КОМИССИЯ РАБОТАЕТ С 9.00 ДО 16.00 (кроме воскресенья)
Тула, ул. Чмутова, 1-в. Тел. (4872) 20-41-44.

100 ЛУЧШИХ ТОВАРОВ РОССИИ

РОССИЙСКАЯ МЕЖДУНАРОДНАЯ АКАДЕМИЯ ТУРИЗМА

ТУЛЬСКИЙ ФИЛИАЛ

Лиц. сер. №156903 от 01.07.04 г. выд. Фед. службой по надз. в сфере обр. и науки. Гос. аккредитация №2206 от 10.01.06 г.

проводит набор по специальностям:

- **Менеджмент организации** ("Менеджмент туризма", "Менеджмент гостеприимства")
- **Управление персоналом** ("Психология управления")
- **Маркетинг**
- **Прикладная информатика**

Сроки и формы обучения: очное (бакалавр - 4 года, специалист - 5 лет) заочное (специалист - 6 лет), очно-заочное (специалист - 6 лет)

ПОДГОТОВИТЕЛЬНЫЕ КУРСЫ

СРЕДНЕЕ ПРОФЕССИОНАЛЬНОЕ ОБРАЗОВАНИЕ

ВТОРОЕ ВЫСШЕЕ ОБРАЗОВАНИЕ (обучение в сокращенные сроки)

Приемная комиссия работает по адресу: Тула, ул. Ф. Энгельса, 40, оф. 418, с 9.00 до 18.00, сб. с 10.00 до 16.00, тел.: (4872) 36-23-43, 30-74-73, 32-56-37.

МОСКОВСКИЙ ЭКОНОМИЧЕСКИЙ ИНСТИТУТ

Лиц. №000944 от 20.07.03 г. Св-во о гос. аккред. №1082 от 1.08.03 г.

КРУГЛОГОДИЧНЫЙ ПРИЕМ.
ПЕРЕВОД ИЗ ДРУГИХ ВУЗОВ (курс в курс)

Фиксированная стоимость за весь период обучения

- **МЕНЕДЖМЕНТ** (ТУРИЗМ, АВТОСЕРВИС)
- **БУХУЧЕТ, АНАЛИЗ и АУДИТ**
- **ФИНАНСЫ и КРЕДИТ**
- **УПРАВЛЕНИЕ ПЕРСОНАЛОМ**

ГОСУДАРСТВЕННЫЙ ДИПЛОМ

Тула, Красноармейский пр., 7, оф. 807, тел.: (4872) 20-03-24, 8-915-681-06-27.
Режим работы: пн. - пт. с 11.00 до 17.00.

Московская Академия комплексной безопасности

Тульский филиал

проводит набор на базе среднего, среднего профессионального и высшего образования на факультеты:

- Экономический
- Организации и управления
- Юридический
- Инженерный

Выпускникам Академии - содействие в трудоустройстве. Низкая плата.
Диплом гособразца. Форма обучения: очная, очно-заочная (по выходным).
Срок обучения: от 2 до 6 лет. Льготы - отдельным категориям.

В филиале обучаются представители 17 регионов России, за последние годы конкурс - от 2 до 7 человек на место. С сентября работают подготовительные курсы.

Приемная комиссия: Тула, ул. Ф. Энгельса, 40, каб. 408 (ост. "Ул. Гоголевская"). Телефон для справок 32-55-26.

Лиц. сер. А №282279 от 15.05.2008 г.

Международная академия бизнеса и управления (МАБиУ) (Тульский филиал)

Гос. лиц. сер. А • 5563 от 4 октября 2005 г. Св-во о гос. аккр. • 2080 от 04.10.05 г.

Объявляет набор на очное и заочное платное обучение по специальностям:

- **ФИНАНСЫ И КРЕДИТ**
- **БУХГАЛТЕРСКИЙ УЧЕТ, АНАЛИЗ И АУДИТ**

По окончании обучения выдается диплом **ГОСУДАРСТВЕННОГО ОБРАЗЦА**

- Прием осуществляется без вступительных экзаменов, по результатам тестирования.
- Студенты обеспечиваются учебно-методической литературой.
- В процессе обучения возможны зарубежные стажировки.
- Выпускникам оказывается содействие в трудоустройстве.
- Отсрочка от армии.

Документы принимаются по адресу:
Тула, ул. Болдина, 98, 4-й эт. Т.: (4872) 245-006, 245-697, 245-068.

ФГОУ СПО МОСКОВСКИЙ КОЛЛЕДЖ ЖЕЛЕЗНОДОРОЖНОГО ТРАНСПОРТА

МКЖТ

Лиц. А №181734 от 17.08.05 г. выд. деп. образ. г. Москвы

Объявляет набор на ОБУЧЕНИЕ по специальностям:

- маркетинг
- коммерция
- техническая эксплуатация подвижного состава железных дорог
- строительство железных дорог, путь и путевое хозяйство
- организация перевозок и управление движением на ж/д транспорте
- и другие.

Подробную информацию об обучении вы можете получить в филиалах колледжа.

Тула, ул. Д. Ульянова, 3 (вход со двора). Телефон 20-22-94.
Тульская обл., Новомосковск, ул. Мира, 1. Телефон 3-31-07.

www.mkgt.edu.ru

РОССИЙСКИЙ НОВЫЙ УНИВЕРСИТЕТ

РосНОУ

(РосНОУ), г. Москва

(лицензия серия А №16642 от 05.07.2006, государственная аккредитация №0255 от 27.07.2006)

Объявляет набор на заочное обучение с использованием дистанционных образовательных технологий по следующим специальностям высшего профессионального образования:

- ☑ - Социально-культурный сервис и туризм
- ☑ - Прикладная информатика в экономике
- ☑ - Бухгалтерский учет, анализ и аудит
- ☑ - Менеджмент организации
- ☑ - Педагогика и психология
- ☑ - Туризм
- ☑ - Психология
- ☑ - Юриспруденция
- ☑ - Таможенное дело
- ☑ - Финансы и кредит

Срок обучения:
-на базе среднего (полного) общего образования – 6 лет;
-на базе среднего профессионального (профильного) образования – 3,5 года;
-на базе высшего образования – 3,5 года.

Обучение платное.

При успешном завершении обучения выдается **Диплом государственного образца.**

Дополнительную информацию можно получить по адресу пункта дистанционного обучения РосНОУ в г. Туле:
г. ТУЛА, ул. Курковая, 22, офис 2, тел: 49-17-17, 49-11-33

ФИНАНСОВАЯ АКАДЕМИЯ при Правительстве РФ

(ФА), г. Москва

(лицензия серия А164405 от 18.03.2005г. государственная аккредитация В000444 от 29.04.2005)

Объявляет набор на заочное обучение с использованием дистанционных образовательных технологий по следующим специальностям высшего профессионального образования:

- ☑ - Финансы и кредит
  "Финансовый менеджмент"
  "Банковское дело"
  "Страхование"
  "Оценка собственности"
  "Рынок ценных бумаг и биржевое дело"
- ☑ - Государственное и муниципальное управление
- ☑ - Бухгалтерский учет, анализ и аудит
- ☑ - Налоги и налогообложение

Срок обучения:
-на базе среднего (полного) общего образования – 5 лет;
-на базе среднего профессионального (профильного) образования – 3,5 года;
-на базе высшего образования – 3 года.

Обучение платное.

При успешном завершении обучения выдается **Диплом государственного образца.**

Дополнительную информацию можно получить по адресу пункта дистанционного обучения ФА в г. Туле:
г. ТУЛА, ул. Курковая, 22, офис 14, тел: 49-11-33, 49-17-17

Московский государственный технический университет МАМИ
Лиц. А№255630,выд. Фед. службой по надзору в сфере образования и науки

Московская государственная академия водного транспорта
Лиц. №000275, выд. Мин. образования РФ

Международный институт «ИНФО-Рутения»
Лиц. №169107 рег. №5003, выд. Фед. службой по надзору в сфере обр. и науки

Объявляют набор студентов на заочную форму обучения в Туле и области:

- Информационные системы и технологии
- Менеджмент организации
- Маркетинг
- Экономика и управление на предприятии
- Туристический бизнес
- Юриспруденция
- Бухгалтерский учет, анализ и аудит

Тула, ул.Советская, 47. оф. 516. Справки по тел. (4872) 36-47-03.
Пн.-пт. с 9.00 до17.30, сб. с 10.00 до 14.00, вск. - вых.

МИЭП МОСКОВСКИЙ ИНСТИТУТ ЭКОНОМИКИ, МЕНЕДЖМЕНТА И ПРАВА

QUI NON PROFICIT, DEFICIT

Получи качественное образование!

Тула, ул. Болдина, 98, 5-й эт.
☎ **26-49-02**

ТУЛЬСКИЙ ИНСТИТУТ ЭКОНОМИКИ И ИНФОРМАТИКИ

Лиц. Серия А № 268556 от 08.06.07, св. о гос. аккр. серия АА № 000879 от 16.07.07 выдана Федеральной службой по надзору в сфере образования и науки

Партнер Всемирный Технологический Университет, действующий под эгидой ЮНЕСКО (лиц. № 4520 от 25.03.05, выдана Федеральной службой по надзору в сфере образования и науки, св. о гос .аккр.№ 0962 от 04.07.03)

Объявляет набор студентов на программы высшего образования по направлениям специалист и бакалавр

ФАКУЛЬТЕТ МЕНЕДЖМЕНТА
ФАКУЛЬТЕТ ФИНАНСОВ И БУХГАЛТЕРСКОГО УЧЕТА
ФАКУЛЬТЕТ ИНФОРМАЦИОННЫХ ТЕХНОЛОГИЙ
ФАКУЛЬТЕТ ПСИХОЛОГИИ

www.tiei.ru www.tuin.ru mail@tiei.ru

ОТСРОЧКА ОТ АРМИИ
ГОСУДАРСТВЕННЫЙ ДИПЛОМ

ИНСТИТУТ ВЕДЕТ НАБОР ДЛЯ ОБУЧЕНИЯ ГРАЖДАН С ОГРАНИЧЕННЫМИ ВОЗМОЖНОСТЯМИ НА ЛЬГОТНЫХ УСЛОВИЯХ

РАБОТАЮТ ПОДГОТОВИТЕЛЬНЫЕ КУРСЫ

ПРЕДСТАВИТЕЛЬСТВА

Алексин: пл. Победы, 13, оф. 17, (48753) 40-0-40; Богородицк: ул. Коммунаров, 157а, (48761) 7-14-85; Венев: ул. Стационарная, 21а, (48745) 5-35-99; Донской: ул. Октябрьская, 23, (48746) 5-07-38, 3-68-85, 8-910-156-52-02; Ефремов: ул. Красноармейская, 68, (48741) 6-55-56; Киреевск: ул. Тесакова, 2, (48754) 5-36-36, 5-16-87; Кимовск: ул. Маяковского, 34, (48735) 5-81-22, 8-915-788-10-27; Новомосковск: ул. Калинина, 24, (48762) 3-45-54, 8-915-686-21-38, ул. Маяковского, 35, 8-905-112-93-78; Ясногорск: ул. Щербина, 7, (48766) 2-25-56, 8-910-156-25-46

ПАРТНЕРЫ

Белев: ул. Советская, 91, (48742) 4-13-65, 8-910-155-77-27; Узловая: ул. Мира, 5а, (48731) 2-77-89, ул. Володарского, 5, (48731) 6-33-45; Черепеть: ул. Молодежная, 4, (48763) 3-51-78; Чернь: ул. Ленина, 62, (48756) 2-18-00; Щекино: ул. Советская, 40, (48751) 5-27-42

г. Тула, ул. Демонстрации, 6
тел. (4872) 700-353, 305-301, 214-044, 214-080, 700-354

Лиц. А №8468 от 9.04.07 г.

МОСКОВСКИЙ ГОСУДАРСТВЕННЫЙ УНИВЕРСИТЕТ КУЛЬТУРЫ И ИСКУССТВ

Тульский филиал

ГОТОВИТ СПЕЦИАЛИСТОВ:

- хореография
- режиссура эстрады, театрализованных представлений и праздников
- театр, кино, телевидение
- арт-менеджмент и продюсирование
- социально-культурная и библиотечно-информационная деятельность

В том числе хореография и арт-менеджмент (сокращенные сроки обучения)

Тула, пр. Ленина, 36.
Справки по т./ф.: 30-89-48, 30-45-83.
tula_mguci@mail.ru

СОВРЕМЕННАЯ ГУМАНИТАРНАЯ АКАДЕМИЯ (Тульский филиал)

Лиц. Минобр. РФ №4519 от 30.03.05 г. С-во о гос. аккредитации №2027 от 20.07.05

Ведет прием по направлениям:

• ЮРИСПРУДЕНЦИЯ • МЕНЕДЖМЕНТ • ЭКОНОМИКА
• ПСИХОЛОГИЯ • ЛИНГВИСТИКА • ИНФОРМАТИКА И ВТ

Стоимость обучения (в год): по очной форме - 27732 р., по заочной форме - 16206 р.

• Государственный диплом • Отсрочка от службы в армии

Тула, пр. Ленина, 102, корп. 4, 3-й эт. Тел.: 35-41-21, 35-60-92.

Св. о госакко №0626 от 04.07.02г.. Лицензия МО РФ №3205 от 14.07.2004г.

МЕЖДУНАРОДНЫЙ ИНСТИТУТ ЭКОНОМИКИ И ПРАВА

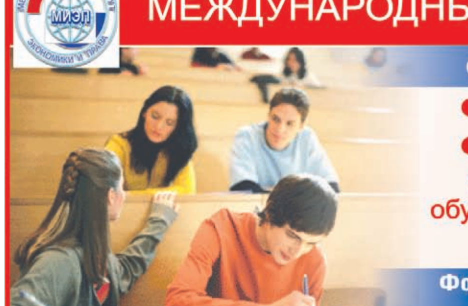

ОБЪЯВЛЯЕТ НАБОР НА ФАКУЛЬТЕТЫ

- Юридический
- Экономики и управления

Сроки обучения
5 лет - на базе среднего (полного) образования.
3,5 года - на базе высшего и среднего профессионального образования.
1,5 года - на базе высшего профильного образования.

Зачисление по переводу из других вузов.

Форма обучения заочная. Библиотека. Интернет. Аспирантура.
Государственный диплом.

Адрес МИЭП: Тульская обл., Щекино, ул. Луговая, 1, 3-й этаж (ост. "Больница").
Тел./факс 8(48751) 5-39-70.

ГОУ Тульский педагогический колледж №1

проводит дополнительный прием абитуриентов по специальностям

На базе 9 классов:

- 050709 - Преподавание в начальных классах с дополнительной подготовкой в области психологии и информатики
- 050601 - Музыкальное образование

На базе 11 классов:

- 050303 - Иностранный (английский) язык
- 050709 - Преподавание в начальных классах с дополнительной подготовкой в области русского языка и литературы, психологии, информатики

Заочное отделение:

- 050710 - Педагогика дополнительного образования с дополнительной подготовкой в области социальной педагогики
- 050709 - Преподавание в начальных классах с дополнительной подготовкой в области домашнего образования - обучение на коммерческой основе

Лиц. А №216408 от 3.13.2007 г.

Тула, ул. Староникитская, 38-б. Тел. 31-21-47, 36-31-16.

ВЫБЕРИ ЛЮБИМЫХ И ЗВОНИ БЕСПЛАТНО!

В записной книжке твоего мобильного телефона – десятки номеров, но чаще всего ты звонишь лишь нескольким? МегаФон дает тебе возможность разговаривать с самыми близкими бесплатно столько, сколько хочешь!

Если ты – абонент МегаФона, ты можешь подключить услугу «Первый номер». Все просто и выгодно! Выбирай три номера абонентов, с которыми разговариваешь часто и много, – и звони на эти номера бесплатно. Разговоры с этими абонентами в сети «МегаФон» будут ограничены только твоим желанием!

Стоимость подключения услуги для каждого приоритетного номера разовая – 15 руб., а абонентская плата за каждый выбранный номер – 50 руб. в месяц.

Услуга «Первый номер» делает связь еще более удобной и формирует тариф специально под твои потребности.

Подключить услугу «Первый номер» можно в центре продаж МегаФона на пр. Ленина, 65 и на ул. Кирова, 25.

Подробности на сайте: megafoncenter.ru.

НА ПРАВАХ РЕКЛАМЫ

ЗОМБОЯЩИК
По какому принципу

Ученый ПАРТИЗАН.

Вот так стучишь по клавишам перед монитором, а жизнь проходит. Иногда хочется знать, что ты опять упустил. И где, как не в телевизоре, тебе это покажут? А он в соседней землянке. Не набегаешься, однако. Но монитор от телевизора, между прочим, отличается всего лишь отсутствием приемника. Значит, теоретически можно смотреть «Дом 2» и не сходя с рабочего места, прямо из-под Windows. Или, как говорят продвинутые молодые люди, «втыкать в зомбоящик под окнами»…

В КАДРЕ

Все давным-давно придумано. Первые компьютерные TV-тюнеры на отечественном рынке появились дюжину лет назад. Тогда они еще не очень хорошо понимали наш SECAM, выдавая полосатую картинку и не менее полосатый звук – но уходили «на ура».

Сегодня покупатель привередлив. И это правильно: современные технологии могут (а значит, должны) его требования обеспечить.

Так чего же мы ждем от скромной коробочки или от еще более скромного куска текстолита? Что должно быть в кадре? А вот вынь да положь нам следующее:

- уверенный прием аналогового и цифрового теле- и радиосигнала;
- возможность просмотра программ эфирного, кабельного, а еще лучше – спутникового вещания;
- чистую картинку с сочными цветами;
- высокое качество звука;
- поддержку стандартов телевидения высокой четкости (HDTV) при полноэкранном воспроизведении;
- функцию записи передач, в том числе в автоматическом режиме;
- минимальную загрузку компьютера работающим тюнером;
- простоту использования;
- наличие пульта ДУ, с которого можно управлять не только тюнером, но и компьютером в целом.

Если хотите никогда не опаздывать к футболу и хранить голы любимой команды в личном видеоархиве – покупайте встроенный TV-тюнер.

Это в идеале. Разумеется, исполнения всего перечня пожеланий от одного устройства ожидать не приходится. Если, например, до кучи к эфирному и кабельному мы вдруг заинтересуемся спутниковым телевидением, то помимо тарелки придется купить второй тюнер, специализированный. Ну, а почему бы и нет, если место на «маме» имеется? Сложнее, когда приходится выбирать между внешним и внутренним устройством.

ЗА КАДРОМ

За кадром обычно остаются аппаратные возможности, позволяющие TV-тюнеру выполнить то или иное наше пожелание. И тут способно-

ЖЕЛЕЗО ДЛЯ ЛОВЛИ ЭФИРА:

1. Встраиваемые TV-тюнеры. Самый распространенный вид тюнеров. Представляют собой карты PCI-E, PCI. Встречаются модели для приема различного типа сигналов, в том числе спутниковых. Недороги и функциональны.

2. Встраиваемые комбо TV-тюнеры. Устройства, сочетающие видеокарту и TV-тюнер. Карты под PCI-E и AGP слоты. Постепенно отмирают, так как при высокой цене вынуждены конкурировать на два фронта. Новинок не было давно.

3. TV-тюнеры USB, PCMCIA, Express-Card. Тюнеры для ноутбуков. Разумеется, USB-модели работают и с настольными компьютерами. Встречаются аналоговые и цифровые тюнеры, часто со встроенным FM-приемником. Удобны и недороги.

НА ПРАВАХ РЕКЛАМЫ

«МОЙ КОМПЬЮТЕР» – ПОКУПАЙ ПРАВИЛЬНО!

Какой компьютер выбрать для дома? В каком магазине лучше его покупать? Как побыстрее и попроще получить кредит? Ответы на эти вопросы ищет каждый, кто собирается купить компьютер…

И без помощи профессионала в таком деле, как приобретение компьютера, обойтись сложно. Поэтому сегодня читателей консультирует менеджер магазина **«Мой компьютер» Александр Авилкин.**

Александр АВИЛКИН.

– Александр, с чего стоит начать выбор компьютера?

– Первым делом советую определиться, ГДЕ вы будете его покупать. В магазине помимо ассортимента важно желание персонала действительно помочь покупателю, а не продать побыстрее и подороже.

В **«Моем компьютере»** главная задача консультантов – подобрать для клиента компьютер, который ему необходим в соответствии с его потребностями. У нас вам не будут навязывать дорогую модель с ненужными возможностями, а посоветуют компьютер, способный выполнять именно те задачи, которые вы перед ним ставите.

– Сейчас многие магазины предлагают компьютеры по низким ценам. Есть ли в «Моем компьютере» такие модели? И для каких целей они подходят?

– Да, в **«Моем компьютере»** сейчас идет акция – **компьютер на базе двухъядерного процессора** можно купить всего **за 8990 рублей**. Это надежная, практичная техника, которую можно купить как для офиса (работы с документами, Интернетом), так и для дома – для игр, просмотра фильмов и т. д. Замечу, что в **«Моем компьютере»** такие модели всегда есть в наличии.

– Какой компьютер все же наиболее оптимален для дома?

– Все зависит от того, для каких целей вы его покупаете. В **«Моем компьютере»** есть и мощные компьютеры для современных игрушек, и недорогие модели, которые вполне подойдут для простых игр, хранения фотографий, музыки. Приходите – подберем!

– А что нужно для получения кредита?

– В **«Моем компьютере»** нужно только **20 минут** вашего времени. Кредиты у нас оформляются через магазин, ехать никуда не надо. Кстати, в нашем магазине можно получить кредит без первого взноса, а также оформить рассрочку.

– А доставка у вас есть?

– Да, компьютеры мы доставляем **бесплатно в любой район Тулы и области** – расстояние не имеет значения! Мы также гарантируем качественное сервисное обслуживание: наши специалисты помогут вам решить любой вопрос, касающийся компьютера – только позвоните!

Доставка по Туле и ОБЛАСТИ – БЕСПЛАТНО!

- 2-ядерный процессор Athlon 64 X2 4400+
- Оперативная память 1024 Mb
- Жесткий диск 160Gb
- DVD-RW/Card Reader

- Компьютерный супермаркет «МОЙ КОМПЬЮТЕР» – ул. Первомайская, 9, тел. 31-86-95
- Компьютерный супермаркет «МОЙ КОМПЬЮТЕР» – Красноармейский пр., 13, тел. 27-43-70
- Супермаркет «МОЙ КОМПЬЮТЕР» – ул. Кирова, 25, тел. 40-55-59
- «Компьютерный рай» – ул. Советская, 17, тел. 27-72-94
- «МОЙ КОМПЬЮТЕР» – Щекино, ул. Советская, 24, тел. 8-920-270-63-43.

НА ПРАВАХ РЕКЛАМЫ

ПОД ОКНАМИ
выбирать TV-тюнер

сти внешних и внутренних девайсов довольно сильно отличаются.

Сначала общее. Как правило, производители выбирают один и тот же базовый чип для обоих вариантов исполнения. То есть качество самого приема для этих вариантов, в принципе, одинаково. Требования к характеристикам антенны тоже совпадают. Отличия начинаются на стадии обработки принятого сигнала.

Внешний TV-тюнер – устройство автономное. Гонит видео на монитор помимо компьютера. Не обременен аппаратным декодированием телесигнала в различные форматы видеозаписи. Допускает подключение игровой приставки или HD-плеера.

TV-тюнер внутренний куда более могуч. Видео- и звукозапись в популярных форматах для него не проблема. Имеет многочисленные интерфейсы для подключения почти к любому источнику звука и изображения. Аппаратно позволяет редактировать полученный сигнал. Пульт ДУ обеспечивает полнофункциональное управление всеми медийными возможностями компьютера, а зачастую – и системными (правда, чаще за счет стороннего софта)...

Всем хорош встроенный тюнер. Но есть два недостатка. Он требует включенного компьютера и к тому же создает высокочастотные помехи для других устройств в системном блоке. Шипение и треск в звуковых колонках его владельцу обеспечены.

Итак. Если нужен только телевизор – берите коробочку и смотрите футбол на своем мониторе, чтобы не ссориться с остальной семьей из-за сериала. А если хотите никогда не опаздывать к началу матча и хранить голы любимой команды в личном видеоархиве – покупайте карточку внутрь. Все просто.

КАЖДОМУ ПО ПОТРЕБНОСТЯМ

4. Внешние TV-тюнеры. Их еще называют автономными, поскольку для работы им компьютер не нужен. Скромный функционал компенсируется простотой использования – они готовы сразу после подключения и сканирования каналов.

5. FM-тюнеры. Хоть и редко, но все еще встречаются, причем как во встраиваемом, так и во внешнем исполнении. Вытеснены TV-тюнерами с интегрированным FM, которые чуть дороже, но гораздо фукциональней.

6. Видеоконверторы и устройства видеозахвата. Встраиваемые и внешние устройства любого типа, основное назначение которых – захват и конвертация видео в удобный для записи формат. Могут функционально дополнять внешние TV-тюнеры.

НА ПРАВАХ РЕКЛАМЫ

НА ПРАВАХ РЕКЛАМЫ

НАЙДИ СВОЙ САЛОН КРАСОТЫ

Путеводитель по тульским центрам красоты, студиям и соляриям

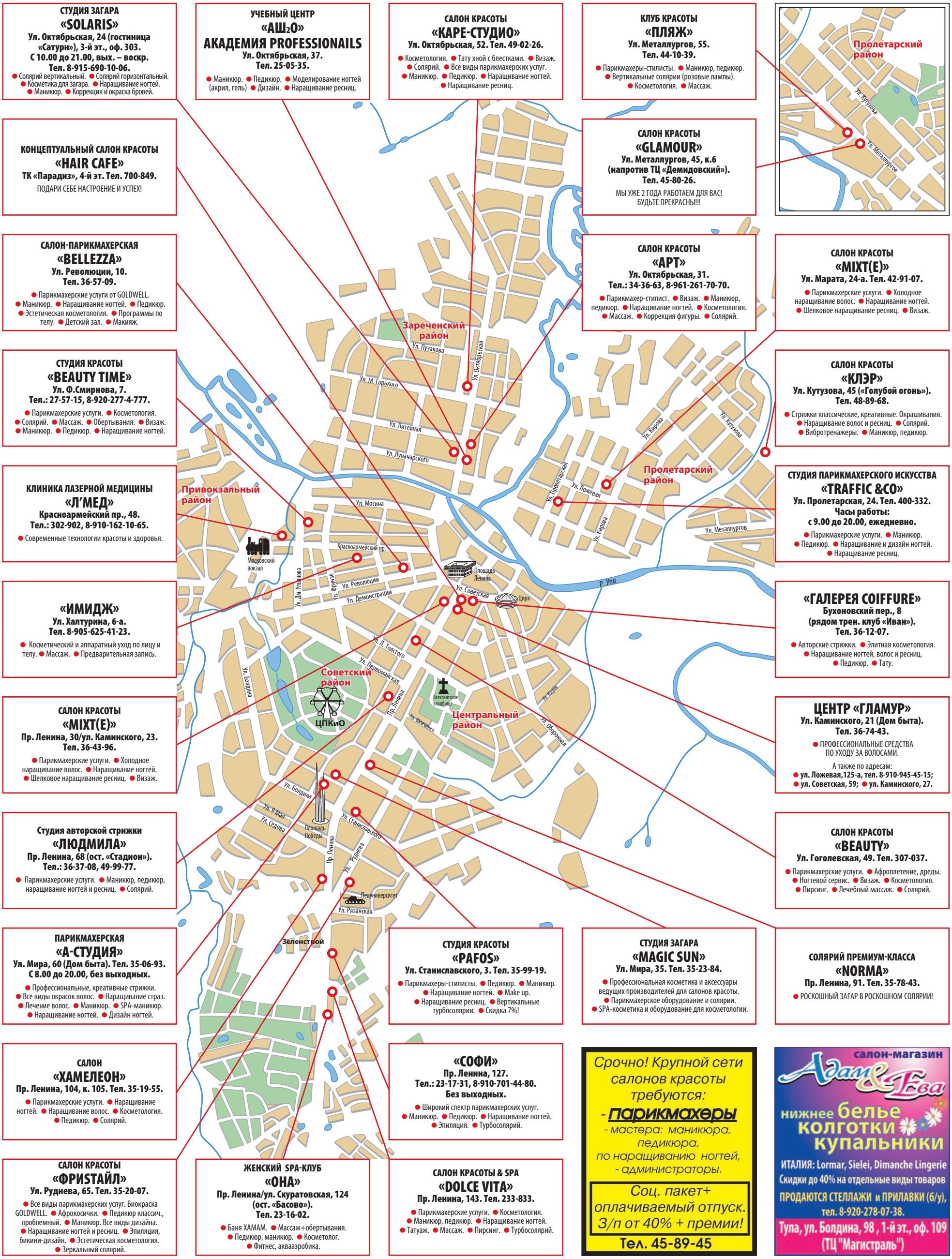

СТУДИЯ ЗАГАРА
«SOLARIS»
Ул. Октябрьская, 24 (гостиница «Сатурн»), 3-й эт., оф. 303.
С 10.00 до 21.00, вых. – воскр.
Тел. 8-915-690-10-06.
● Солярий вертикальный. ● Солярий горизонтальный. ● Косметика для загара. ● Наращивание ногтей. ● Маникюр. ● Коррекция и окраска бровей.

УЧЕБНЫЙ ЦЕНТР
«АШ$_2$О»
АКАДЕМИЯ PROFESSIONAILS
Ул. Октябрьская, 37.
Тел. 25-05-35.
● Маникюр. ● Педикюр. ● Моделирование ногтей (акрил, гель) ● Дизайн. ● Наращивание ресниц.

САЛОН КРАСОТЫ
«КАРЕ-СТУДИО»
Ул. Октябрьская, 52. Тел. 49-02-26.
● Косметология. ● Тату хной с блестками. ● Визаж. ● Солярий. ● Все виды парикмахерских услуг. ● Маникюр. ● Педикюр. ● Наращивание ногтей. ● Наращивание ресниц.

КЛУБ КРАСОТЫ
«ПЛЯЖ»
Ул. Металлургов, 55.
Тел. 44-10-39.
● Парикмахеры-стилисты. ● Маникюр, педикюр. ● Вертикальные солярии (розовые лампы). ● Косметология. ● Массаж.

КОНЦЕПТУАЛЬНЫЙ САЛОН КРАСОТЫ
«HAIR CAFE»
ТК «Парадиз», 4-й эт. Тел. 700-849.
ПОДАРИ СЕБЕ НАСТРОЕНИЕ И УСПЕХ!

САЛОН КРАСОТЫ
«GLAMOUR»
Ул. Металлургов, 45, к.6 (напротив ТЦ «Демидовский»).
Тел. 45-80-26.
МЫ УЖЕ 2 ГОДА РАБОТАЕМ ДЛЯ ВАС! БУДЬТЕ ПРЕКРАСНЫ!!!

САЛОН-ПАРИКМАХЕРСКАЯ
«BELLEZZA»
Ул. Революции, 10.
Тел. 36-57-09.
● Парикмахерские услуги от GOLDWELL. ● Маникюр. ● Наращивание ногтей. ● Педикюр. ● Эстетическая косметология. ● Программы по телу. ● Детский зал. ● Макияж.

САЛОН КРАСОТЫ
«АРТ»
Ул. Октябрьская, 31.
Тел.: 34-36-63, 8-961-261-70-70.
● Парикмахер-стилист. ● Визаж. ● Маникюр, педикюр. ● Наращивание ногтей. ● Косметология. ● Массаж. ● Коррекция фигуры. ● Солярий.

САЛОН КРАСОТЫ
«MIXT(E)»
Ул. Марата, 24-а. Тел. 42-91-07.
● Парикмахерские услуги. ● Холодное наращивание волос. ● Наращивание ногтей. ● Шелковое наращивание ресниц. ● Визаж.

СТУДИЯ КРАСОТЫ
«BEAUTY TIME»
Ул. Ф.Смирнова, 7.
Тел.: 27-57-15, 8-920-277-4-777.
● Парикмахерские услуги. ● Косметология. ● Солярий. ● Массаж. ● Обертывания. ● Визаж. ● Маникюр. ● Педикюр. ● Наращивание ногтей.

САЛОН КРАСОТЫ
«КЛЭР»
Ул. Кутузова, 45 («Голубой огонь»).
Тел. 48-89-68.
● Стрижки классические, креативные. Окрашивания. ● Наращивание волос и ресниц. ● Солярий. ● Вибротренажеры. ● Маникюр, педикюр.

КЛИНИКА ЛАЗЕРНОЙ МЕДИЦИНЫ
«Л'МЕД»
Красноармейский пр., 48.
Тел.: 302-902, 8-910-162-10-65.
● Современные технологии красоты и здоровья.

СТУДИЯ ПАРИКМАХЕРСКОГО ИСКУССТВА
«TRAFFIC &CO»
Ул. Пролетарская, 24. Тел. 400-332.
Часы работы: с 9.00 до 20.00, ежедневно.
● Парикмахерские услуги. ● Маникюр. ● Педикюр. ● Наращивание и дизайн ногтей. ● Наращивание ресниц.

«ИМИДЖ»
Ул. Халтурина, 6-а.
Тел. 8-905-625-41-23.
● Косметический и аппаратный уход по лицу и телу. ● Массаж. ● Предварительная запись.

«ГАЛЕРЕЯ COIFFURE»
Бухоновский пер., 8 (рядом трен. клуб «Иван»).
Тел. 36-12-07.
● Авторские стрижки. ● Элитная косметология. ● Наращивание ногтей, волос и ресниц. ● Педикюр. ● Тату.

САЛОН КРАСОТЫ
«MIXT(E)»
Пр. Ленина, 30/ул. Каминского, 23.
Тел. 36-43-96.
● Парикмахерские услуги. ● Холодное наращивание волос. ● Наращивание ногтей. ● Шелковое наращивание ресниц. ● Визаж.

«ЦЕНТР «ГЛАМУР»
Ул. Каминского, 21 (Дом быта).
Тел. 36-74-43.
● ПРОФЕССИОНАЛЬНЫЕ СРЕДСТВА ПО УХОДУ ЗА ВОЛОСАМИ.
А также по адресам:
● **ул. Ложевая,125-а, тел. 8-910-945-45-15;**
● **ул. Советская, 59;** ● **ул. Каминского, 27.**

Студия авторской стрижки
«ЛЮДМИЛА»
Пр. Ленина, 68 (ост. «Стадион»).
Тел.: 36-37-08, 49-99-77.
● Парикмахерские услуги. ● Маникюр, педикюр, наращивание ногтей и ресниц. ● Солярий.

САЛОН КРАСОТЫ
«BEAUTY»
Ул. Гоголевская, 49. Тел. 307-037.
● Парикмахерские услуги. ● Афроплетение, дреды. ● Ногтевой сервис. ● Визаж. ● Косметология. ● Пирсинг. ● Лечебный массаж. ● Солярий.

ПАРИКМАХЕРСКАЯ
«А-СТУДИЯ»
Ул. Мира, 60 (Дом быта). Тел. 35-06-93.
С 8.00 до 20.00, без выходных.
● Профессиональные, креативные стрижки. ● Все виды окрасок волос. ● Наращивание страз. ● Лечение волос. ● Маникюр. ● SPA-маникюр. ● Наращивание ногтей. ● Дизайн ногтей.

СТУДИЯ КРАСОТЫ
«PAFOS»
Ул. Станиславского, 3. Тел. 35-99-19.
● Парикмахеры-стилисты. ● Педикюр. ● Маникюр. ● Наращивание ногтей. ● Make up. ● Наращивание ресниц. ● Вертикальные турбосолярии. ● Скидка 7%!

СТУДИЯ ЗАГАРА
«MAGIC SUN»
Ул. Мира, 35. Тел. 35-23-84.
● Профессиональная косметика и аксессуары ведущих производителей для салонов красоты. ● Парикмахерское оборудование и солярии. ● SPA-косметика и оборудование для косметологии.

СОЛЯРИЙ ПРЕМИУМ-КЛАССА
«NORMA»
Пр. Ленина, 91. Тел. 35-78-43.
● РОСКОШНЫЙ ЗАГАР В РОСКОШНОМ СОЛЯРИИ!

САЛОН
«ХАМЕЛЕОН»
Пр. Ленина, 104, к. 105. Тел. 35-19-55.
● Парикмахерские услуги. ● Наращивание ногтей. ● Наращивание волос. ● Косметология. ● Педикюр. ● Солярий.

«СОФИ»
Пр. Ленина, 127.
Тел.: 23-17-31, 8-910-701-44-80.
Без выходных.
● Широкий спектр парикмахерских услуг. ● Маникюр. ● Педикюр. ● Наращивание ногтей. ● Эпиляция. ● Турбосолярий.

Срочно! Крупной сети салонов красоты требуются:
- парикмахеры
- мастера: маникюра, педикюра, по наращиванию ногтей,
- администраторы.
Соц. пакет+ оплачиваемый отпуск. З/п от 40% + премии!
Тел. 45-89-45

салон-магазин Адам & Ева
нижнее белье колготки купальники
ИТАЛИЯ: Lormar, Sielei, Dimanche Lingerie
Скидки до 40% на отдельные виды товаров
ПРОДАЮТСЯ СТЕЛЛАЖИ и ПРИЛАВКИ (б/у), тел. 8-920-278-07-38.
Тула, ул. Болдина, 98 , 1-й эт., оф. 109 (ТЦ "Магистраль")

ЖЕНСКИЙ SPA-КЛУБ
«ОНА»
Пр. Ленина/ул. Скуратовская, 124 (ост. «Басово»).
Тел. 23-16-02.
● Баня ХАМАМ. ● Массаж+обертывания. ● Педикюр, маникюр. ● Косметолог. ● Фитнес, аквааэробика.

САЛОН КРАСОТЫ & SPA
«DOLCE VITA»
Пр. Ленина, 143. Тел. 233-833.
● Парикмахерские услуги. ● Косметология. ● Маникюр, педикюр. ● Наращивание ногтей. ● Татуаж. ● Массаж. ● Пирсинг. ● Турбосолярий.

САЛОН КРАСОТЫ
«ФРИSТАЙЛ»
Ул. Руднева, 65. Тел. 35-20-07.
● Все виды парикмахерских услуг. Биокраска GOLDWELL. ● Афрокосички. ● Педикюр классич., проблемный. ● Маникюр. Все виды дизайна. ● Наращивание ногтей и ресниц. ● Эпиляция, бикини-дизайн. ● Эстетическая косметология. ● Зеркальный солярий.

ЛЮДИ В МАЙКАХ

Оксана КУЗНЕЦОВА. Фото Сергея КИРЕЕВА.

Летом есть легкий способ выделиться из толпы – надеть необычную майку! Корреспонденты «Слободы» поймали на улицах Тулы модников в интересных футболках и спросили их, что значат надписи и рисунки на их одежде.

Майки – самая практичная летняя одежда. Каждый второй туляк выбирает именно эту одежду независимо от возраста и пола. Кто-то носит однотонные майки, кто-то разноцветные, пестрые, с надписями. Для туляков майка – не просто удобная одежда, это способ рассказать всему городу о себе.

Андрей ГУСАРОВ, студент ТулГУ:
– Я футболку в супермаркете купил. Надпись зацепила! Очень соответствует настроению.

Наталья ОРЕХОВА, студентка ТулГУ:
– Моя майка из Испании. Стильненько! В Туле таких не найдешь. И мне она подходит – люблю унисекс.

Алексей КАРЕЛИН, студент ТулГУ:
– На моей майке написано «Хранитель дракона». Мне она понравилась из-за рисунка и яркой надписи. В такой майке и в клуб пойти можно, и на свидание, и в университет.

Алена ХАЛИТОВА, журналист:
– Я обожаю яркие цвета, а летом вообще без них не могу. На моей футболке есть все цвета лета: желтый и розовый – это цветочки, зеленый – травка, не хватает только голубого неба.

Павел ГУЛИМОВ, студент ТулГУ:
– Я футболку в соответствии с гороскопом выбирал – по знаку зодиака я Лев, поэтому и майка у меня такая. Да и лев прикольный, важный такой, прям как я!

У тебя тоже есть прикольная майка? Выложи фото на MySLO.ru > Фотоальбом.

ОЧ.УМЕЛЫЕ РУЧКИ

КАК САМОМУ СДЕЛАТЬ СТИЛЬНУЮ ФУТБОЛКУ

Для этого нужно купить специальную краску для ткани в магазине канцтоваров.

Она проста в обращении и стоит **от 50 до 80 руб.,** подходит для хлопковых и шелковых тканей, а выбор – все цвета радуги. Надо купить еще контур, чтобы краска не растекалась **(60 руб.).**

Также можно заказать футболку в фотосалоне. Нанесение рисунка на одну сторону стоит **180 рублей** для футболок из светлых тканей и **300 рублей** – из темных. Майки есть в фотосалонах. Если же захотите нанести рисунок на свою майку, убедитесь, что она из **100%** хлопка, чтобы не испортить плоттер, на котором изготавливают рисунки.

СТРАНА СОВЕТОВ

ОТКРЫТО!

Этим летом в женской моде на пике популярности – мужские майки и романтичные воздушные топы. Вот что советуют выбирать модельеры...

● **ПРОСТО МАЙКА.** Женщины позаимствовали у мужчин практически все предметы гардероба. Не стала исключением и обычная трикотажная майка – этим летом ее включили в свои коллекции многие дизайнеры. Представлены не только белый, но и другие цвета: беж, голубой, жемчужно-серый, хаки. Модели отличаются разнообразием фактуры – от плотного трикотажа до полупрозрачной «паутинки».

● **ДЕРЖИМ ФОРМУ.** Этим летом на мировых подиумах присутствуют и топы-корсеты – облегающие модели с открытыми плечами, из плотных тканей, с минимальным декором. Носить их можно с брюками и юбками любой длины.

● **РОМАНТИКА ЮНОСТИ.** У модных топов-разлетаек может быть завышенная талия, широкие кокетки или акцентированные чашки бюстгальтера. А нижняя часть – расклешенная от уровня кокетки или талии. Такой топ создает дополнительный объем в верхней части фигуры, поэтому носить его лучше с облегающими брюками, узкими шортами или прямой юбкой.

● **ПРИЧУДЫ КРОЯ.** Зрелым дамам дизайнеры предлагают топы сложного покроя. Это драпировки, эксперименты с бретелями и отделкой ворота. В отделке могут быть использованы и вышивка, и металлизированная нить, и аппликации.

BRETELLE
САЛОН ЖЕНСКОГО БЕЛЬЯ И КОЛГОТОК
NEW
Предъявителю купона скидка 5 %
● Женское белье (Франция, Италия, Германия, Голландия, Прибалтика и Россия)
● Купальники, пляжная одежда различных марок
● Бесшовное белье
● Колготки и чулки от классики до самых необычных сочетаний и рисунков
● Домашняя одежда для сладкого сна и отдыха
Тула, ул. Лейтейзена, 5, тел. 27-24-73.
НА ПРАВАХ РЕКЛАМЫ

MySLO.ru > Газета «Слобода» > > Модно и стильно
Оценить статью
Добавить комментарий

КОШАЧИЙ ЭКСКЛЮЗИВ

Ольга СМИРНОВА.
Фото Сергея КИРЕЕВА.

В семье Натальи Бабковой живут редчайшие, единственные в Туле бенгальская кошка и сомали.

Это далеко не единственные питомцы Натальи – у нее есть еще шесть любимиц редких пород и окраски – скоттиш-страйт, скоттиш-фолд и британцы.

– Наше увлечение редкими породами началось после того, как мы увидели этих красавиц на выставке в Москве, – говорит Наталья. – Мы сразу загорелись завести себе таких же кошек. Кстати, сомали и бенгальских даже в столице можно пересчитать по пальцам.

Бенгалка Диалуна уникальна своим окрасом – обычно у таких питомцев шубка как у леопарда – вся в «розетках». А у этой киски она испещрена причудливыми узорами. Ласковую и ручную сомали Злату отличает золотистая пушистая шубка.

Все питомцы идеально уживаются друг с другом. Кошкам разрешается все – спать на подушках, лазать где угодно, но они никогда не злоупотребляют хозяйским доверием. Зато вечером, когда вся семья в сборе, кошки тоже собираются рядом.

Каждая кошка Натальи БАБКОВОЙ уникальна своим окрасом и породой. Именно поэтому пушистые питомцы стоят целое состояние!

ПРОЧИТАНО НА MySLO.ru

ПОМОГИТЕ НАЙТИ

СПАНИЕЛЬ, ОКРАС КОРИЧ., с ошейником, пропал 14 июня в р-не «Площадки». Прошу вернуть за вознагр. 8-905-626-69-66, 42-60-47

СОБАКА, СУКА, окрас рыжий с белым, сред. р-р, молодая, пропала. Прошу вернуть за вознагр. 8-915-786-93-05

ОВЧАРКА КАВКАЗ., сука, возр. 9 мес., окрас светло-серый, пропала 28.09.07 г. в р-не ул. Белкина, 8. Прошу вернуть за вознагр. 8-915-786-93-05

ЛАЙКА, КОБЕЛЬ, возр. 1,5 г., окрас бело-серый без пятен, в р-не д. Горицы Добровского р-на Липецкой обл. пропала. Прошу вернуть за вознагр. 8-910-358-55-88.

БАССЕТ-ХАУНД, кормящая сука, возр. 2 г., с ошейником, в р-не пос. Косая Гора 9 марта пропала. Прошу вернуть за вознагр. 8-920-754-78-27

КОТ, СМЕСЬ С АНГОРСКОЙ ПОРОДОЙ, по кличке Пуся. Пропал 30 июня в районе Тульской областной больницы. Кот большого размера, окрас светло-рыжий, глаза желтые. Просьба вернуть за вознаграждение. Тел.: 8-920-270-08-93, 48-86-22, после 17.00, Елена.

ОТДАМ В ДОБРЫЕ РУКИ

КОТЯТОК. 4 милые мордашки (по 1 мес.) ждут своих хозяев, 3 мальчика и одна девчушка (2 рыжих и 2 черных). Безумно ласковые. В качестве благодарности будет достаточно вашей лучезарной улыбки!!! 8-910-580-31-97, Татьяна.

КОТЕНКА, возр. 2 мес., окрас бело-серый, от кошки-крысоловки, приучен. 8-905-623-94-20.

ЩЕНКОВ, суки, возр. 2 мес., окрасы черный, рыжий. 49-32-18, до 17ч.

ЩЕНКОВ, помесь китайской хохлатой с йоркширским терьером, возр. 3,5 мес., окрас серый, пушистый, недорого. 8-920-755-22-90

ФАРАОНОВУ СОБАКУ, суку, песчаная борзая, окрас палевый, возр. 1 год. 33-41-85, 8-920-271-35-60

СФИНКСА ДОНСКОГО КОШКУ, возр. 1,5 г. 8-903-036-16-24

СОБАКУ, помесь пекинеса с пуделем, сука, возр. 2,5 года, окрас палевый. 8-962-279-22-19

СИБИРСКИХ КОТЯТ, окрас пепельный, коричневый с серым. т. 23-54-60

ОВЧАРКИ КОБЕЛЯ, возр. 2 г. 23-62-48

МОПСА СУКУ, возр. 4 г., отдаю на моих условиях. 49-91-98

ЩЕНКА ДАЛМАТИНА, кобель, окрас белый с чёрными и коричневыми пятнами, нос коричневый, в паху клеймо. Был найден 2 июля вечером в районе артучилища. Обращаться по тел. 8-910-947-25-41.

ЩЕНКА ДВОРНЯГИ, кобель, 2 мес., цвет серо-черный, белая грудка. 8-910-559-33-36

Вы потеряли питомца или хотите его купить/отдать/продать? Заходите на MySLO.ru > Барахолка > Животные и растения.

ДРУЗЬЯ! Может быть, у вас дома живут питомцы редких пород? Расскажите об этом на MySLO.ru > Газета «Слобода» > Птичий рынок или по тел. 33-64-50.

Ведущая рубрики Ольга СМИРНОВА.

MySLO.ru > Газета «Слобода» > Птичий рынок

Оценить статью | Добавить комментарий

ХВОСТАТЫЕ ДОРОГУШИ ТУЛЯЧКИ НАТАЛЬИ БАБКОВОЙ

Сомали Злата

О породе: впервые порода официально зарегистрирована в 1972 году. Есть корни от абиссинской – обе похожи на кошек с берегов Нила, которым поклонялись египтяне.
Описание: полудлинношерстные кошки средней величины, крепкого, но элегантного сложения. Плотный подшерсток.
Окрас: голубой, серебристый и оттенки этих цветов.
Характер: любознательны, общительны и дружелюбны. Отличаются спокойным темпераментом.

Бенгальская Диалуна

О породе: появилась в результате скрещиваний домашней и дикой бенгальской кошки в 1984 году.
Описание: размер от среднего до крупного, крепкого сложения. Тело довольно длинное, с рельефной мускулатурой, шерсть короткая, плотная, нежная.
Окрас: отличаются яркими, контрастными черными, шоколадными или темно-оранжевыми рисунками на насыщенном, теплом фоне.
Характер: контактная, дружелюбная, общительная, очень подвижная.

Скоттиш-страйт Офелия

О породе: кошка с обычными ушами, порода получена при вязке вислоухого производителя.
Описание: за исключением ушей выглядят так же, как и скоттиш-фолд (вислоухие).
Окрас: разнообразный.
Характер: сходный с британским. Дружелюбные и жизнерадостные, хорошо ладят с детьми и другими животными. Любят людей, в том числе незнакомых. Покладистые, интеллигентные, уравновешенные.

Скоттиш-фолд Джус

О породе: появилась впервые в Шотландии как мутация британской короткошерстной кошки.
Описание: массивное животное средней величины с круглой головой и полными щеками. Отличительная особенность – необычные уши, складка у основания которых заставляет ухо наклоняться вперед. Шерсть короткая, густая, плюшевая, глаза круглые, большие и широко распахнутые.
Окрас: разнообразный.
Характер: см. скоттиш-страйт.

Британец Уголек

О породе: основа породы – аборигенные кошки Великобритании. Официально признана в 80-х годах XIX века.
Описание: кошка крупного размера, массивного телосложения. Коты заметно крупнее и сильнее самок. Тело средней длины, округлое, ноги недлинные, толстые, мощные. Голова большая, с выраженными щеками. Шерсть короткая, очень плотная.
Окрас: разнообразный.
Характер: спокойный, сдержанный, с уравновешенным темпераментом.

ИЩУ ХОЗЯИНА

Четвероногие питомцы, попавшие в беду, ждут вашей заботы и домашнего тепла, а взамен готовы отдать всю ласку и преданность души. Если у вас доброе сердце и вы можете приютить бедолаг, вам будут рады в ветлечебнице «Любимец» (ул. Набережная, 3, тел.: 8-920-270-90-26, 8-920-277-00-67).

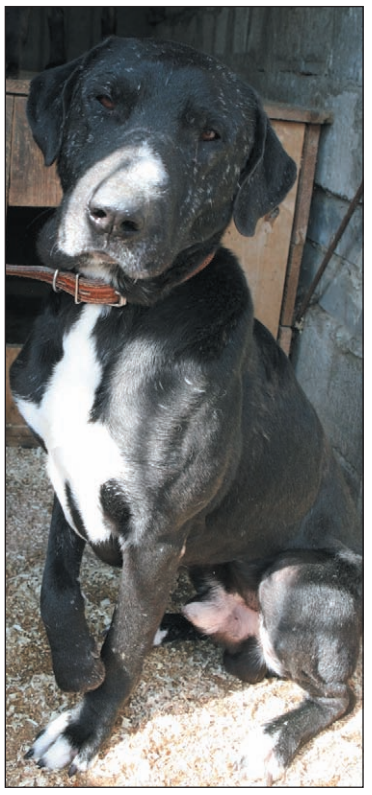

Пес Джордан (3 г.) – очень умный и покладистый питомец с хорошим характером. Джордан отлично знает и выполняет команды. У него нет правой ступни – ампутировали после того, как пес ее отморозил.

Котят (3 мес.) подобрали на улице и принесли в приют. В приюте нет условий для содержания кошек, надеемся, малыши найдут любящих хозяев.

От добермана Миши (6 лет) отказались хозяева. Это породистый пес, очень умный и ласковый. Он станет вам отменным защитником.

Кобель Джеки (4 г.) здоров, привит, выполняет команды. Он станет отличным охранником в вашем частном доме.

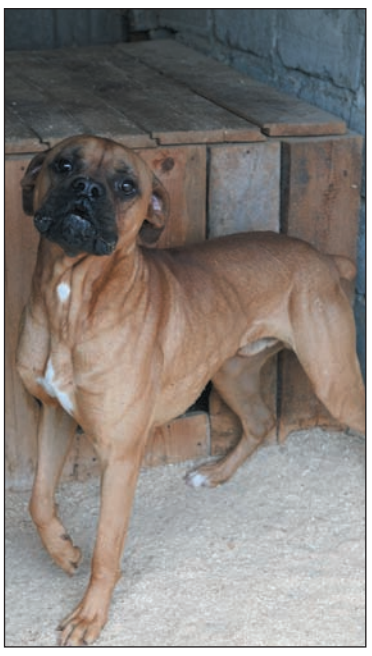

Боксера (1,5 г.) нашли на улице. Это очень умное, послушное и доброжелательное животное, которое станет вам отличным другом.

Среднеазиатская овчарка Нора (4 г.) иногда проявляет агрессию. Эта крупная собака отлично подойдет для охраны частного дома.

НА ПРАВАХ РЕКЛАМЫ

КАЧЕСТВЕННЫЙ КОРМ для СОБАК и КОШЕК

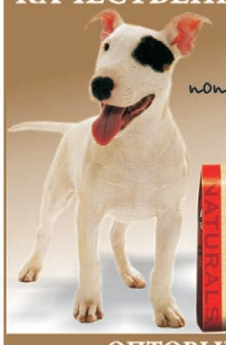

...просто дай попробовать своему питомцу!

Diamond PET FOODS

SUPER PREMIUM NUTRA NUGGETS

5 причин, чтобы купить "Diamond":

- достойный корм за разумные деньги
- высокие вкусовые свойства
- корм премиум-класса
- произведен и расфасован в США
- ягненок-рис для аллергичных собак

ОПТОВЫЕ ПРОДАЖИ: Тула, ул. Путейская, 5,
ТЦ "ИНТЕРСИТИ", 2-й корп., тел. 21-18-67.

НА ПРАВАХ РЕКЛАМЫ

ФГУ "Тульская межобластная ветеринарная лаборатория"

ПРОВОДИТ ИССЛЕДОВАНИЯ

на чуму плотоядных, парвовирусный энтерит собак, панлейкопению кошек.

Исследования платные.

Справки по тел. 36-26-51.

ВЕТЕРИНАРНЫЕ АПТЕКИ И СЛУЖБЫ

● **ВЕТЕРИНАРНАЯ АПТЕКА. Тула, ул. Р. Лозинского, 5 (перекр. ул. Л. Толстого и Тимирязева); тел. 36-44-06, с 9 до 18, сб. с 9 до 15, вскр. вых. ВЕТЕРИНАРНЫЕ ПРЕПАРАТЫ. ЗООТОВАРЫ.** КОРМА «HILL's», ВАКЦИНА для кроликов, собак и кошек. Консультация ветврача. ВЫЗОВ ВЕТВРАЧА: кастрация, стерилизация, вакцинация.

● **ЦЕНТР ВЕТЕРИНАРНОЙ СКОРОЙ ПОМОЩИ «АРТЕМИДА». Тел.: 38-47-25, 28-27-02, 8-920-745-38-19, с 9 до 22 ч. СКОРАЯ ПОМОЩЬ НА ДОМУ.** Вызов специалиста бесплатно. ДИАГНОСТИКА, ТЕРАПИЯ, кожные заболевания, онкология, кастрация, стерилизация. Консультация, вакцинация, лечение экзотических животных и птиц. Стерилизация кошек и собак без операции. Прерывание нежелательной беременности у собак.

● **МАГАЗИН «Товары для животных» (ИП Барковский). Оптовая и розничная торговля. Тула, Новомосковское шоссе, 52. E-mail: barkovski@yandex.ru barkovski.narod.ru Тел./факс: 25-10-78.** Работаем с 9 до 17, выходной – воскресенье. ТОВАРЫ ДЛЯ ЖИВОТНЫХ. Корма для кошек и собак: «ХИЛЛС», «ПРО ПАК», «ДАЙМОНД», «НУТРА», «РОЙАЛ КАНИН», «ТРАПЕЗА», «КАТИНКА», «КАЛИНКА» и мн. др., по очень низким ценам. Товары для птиц, рыбок и грызунов. Специальное предложение для клубов, питомников и заводчиков собак. ГИБКАЯ СИСТЕМА СКИДОК!

● **МАГАЗИНЫ «ЗООТОВАРЫ»: маг. «ЗООМАРКЕТ», Тула, ул. Первомайская, 10, с 8 до 21 без обеда; тел. 31-97-40; маг. «ЗООТОВАРЫ», Тула, ул. Чмутова, 162-б, с 9 до 17; тел. 20-86-03; маг. «НОВШЕСТВО», Тула, пр. Ленина, 111, с 8 до 20 без обеда**. Корма: «ROYAL CANIN», «HILL's», «EUKANUBA», «IAMS», «PURINA», «Nutro CHOICE» для кошек и собак от фирм-поставщиков в Россию. Корма для птиц, грызунов и рыб. **ОФИЦИАЛЬНЫЙ ДИСТРИБЬЮТОР КОРМОВ «НАША МАРКА» И «СТАУТ».** Аквариумистика, аксессуары для животных, клетки. Вакцины и витамины.

● **ВЕТЕРИНАРНО-ХИРУРГИЧЕСКИЙ кабинет при цирке: Тула, ул. Советская, 96 (цирк), тел. 31-13-60, без вых., с 10 до 17; сб. и вс. с 10 до 14; среда – день беспл. консульт. ВЕТЕРИНАРНО-ХИРУРГИЧЕСКАЯ ДЕЯТЕЛЬНОСТЬ.** ВСЕ ВИДЫ ОПЕРАЦИЙ, ВАКЦИНАЦИЯ и КОНСУЛЬТАЦИИ. Лиц. А459833.

● **ТУЛЬСКИЙ ЦЕНТР ВЕТЕРИНАРНОЙ МЕДИЦИНЫ. г. Тула, ул. Болдина, 70, с 12 до 24 час.; тел.: 38-68-48, 8-920-278-05-27, 8-910-942-40-01, 8-903-843-20-33. ДИАГНОСТИКА:** УЗИ, ЭКГ, лаборат. исслед., кардиомониторинг. **ТЕРАПИЯ, ХИРУРГИЯ,** ВАКЦИНАЦИЯ, ГОМЕОПАТИЯ, АКУПУНКТУРА, ФИЗИОТЕРАПИЯ. Вызов на дом, в т.ч. ЭКГ и УЗИ. ЧИПИРОВАНИЕ ЖИВОТНЫХ. Треб. ВЕТВРАЧ (ветфельдшер): **8-903-658-14-32.**

● **«АЙБОЛИТ». Тула, ул. Галкина, 30, тел. 497-444, с 9 до 20. КВАЛИФИЦИРОВАННАЯ ВЕТПОМОЩЬ. узи, экг, гистология. Ветаптека. Вызов врача на дом. Лиц. А459884.**

9. ВЕТЕРИНАРНАЯ АПТЕКА «АЙБОЛИТ»: ул. Лейтейзена, 3, т. 27-32-52, с 9 до 19 ч., без вых. ЛЕКАРСТВЕННЫЕ ПРЕПАРАТЫ, ЗООАТРИБУТЫ, КОРМА. Вызов врача на дом.

● **РЕНТГЕН. 23-60-23.**

● **Общественная организация «ТУЛЬСКОЕ ГОРОДСКОЕ ОБЩЕСТВО СОБАКОВОДОВ-ЛЮБИТЕЛЕЙ». Тула, ул. Кирова, 149, тел./факс: 41-48-38, 24-01-54, 34-59-25; 8-915-688-00-99, Ольга. Вт.-чт. 16-20, сб. 14-18 ч. Подбор породистых щенков,** беспл. консульт. **Клеймение щенков. Оформление всех документов в РКФ.** Профессиональная стрижка и тримминг собак всех пород.

● **«ЗООТОВАРЫ». ВЕТЕРИНАРНАЯ АПТЕКА : г. Тула, Красноармейский пр., 4 (фотосалон «Этюд»), тел. 8-915-789-88-03. КОРМА для ЖИВОТНЫХ и ПТИЦ.**

● **ВЕТЕРИНАРНЫЙ КАБИНЕТ «ДРУГ»: г. Тула, ул. Фучика, 20, корп. 1 (р-н обл. роддома), с 10 до 19 ч., сб. с 10 до 17 ч., вскр. – вых. Тел. 8-961-260-01-61.** ВСЕ ВИДЫ ВЕТУСЛУГ: ДИАГНОСТИКА, УЗИ, ТЕРАПИЯ, ХИРУРГИЯ, ЛАБОРАТОРНЫЕ ИССЛЕДОВАНИЯ. Вызов врача на дом. **ВЕТАПТЕКА. ЗООМАГАЗИН.** Треб. ветфельдшер.

● **ВЕТЕРИНАРНЫЙ ВРАЧ. Тел. 39-62-73.** Лиц. А469026. **ВЕТЕРИНАРНАЯ ПОМОЩЬ: выезд врача на дом.** КАСТРАЦИЯ, СТЕРИЛИЗАЦИЯ, ВАКЦИНАЦИЯ, ДИАГНОСТИКА, ТЕРАПИЯ. Постановка капельниц, инъекции с выездом врача на дом. Стрижка колтунов.

● **ПРОФЕССИОНАЛЬНАЯ ЭСТЕТИЧЕСКАЯ СТРИЖКА СОБАК И КОШЕК. Выезд на дом. 8-910-703-000-3, 8-906-535-49-29.**

● **ВЕТЕРИНАРНАЯ ЛЕЧЕБНИЦА «ЛЮБИМЕЦ» ТГООЗЖ «МАЙ», г. Тула, ул. Набережная, 3 (Криволучье, маг. «Дежурка»), с 9 до 20 без вых. Тел. 8-920-277-0002, 8-920-270-90-26. ВСЕ ВИДЫ ВЕТУСЛУГ: ХИРУРГИЯ, ТЕРАПИЯ, ДИАГНОСТИКА. Соврем. препараты, корма. Бесплатная стерилизация бездомных животных по городской программе. ГОСТИНИЦА-ПЕРЕДЕРЖКА ДЛЯ СОБАК. СТАЦИОНАР.** Дрессировка, коррекция поведения. Перевозка животных: доставка в клинику и домой. **Вызов врача на дом.**

● **ВЕТЕРИНАРНЫЙ КАБИНЕТ «ЛЮБИМЕЦ» на Зеленстрое : г. Тула, пр. Ленина, 143. КВАЛИФИЦИРОВАННАЯ ВЕТЕРИНАРНАЯ ПОМОЩЬ. ВСЕ ВИДЫ УСЛУГ.** Совр. корма, препараты. Возможна доставка животных. **Тел. 8-920-277-00-43, 8-920-270-90-26.**

● **ВЕТЕРИНАРНАЯ КЛИНИКА «БЕРКУТ», Тула, ул. М. Жукова, 5 (Мясново, кон. ост. а/л №16/10), тел. 39-55-98, с 9 до 18; 8-906-623-28-67, сб. и вс. вых.** Лиц. А469325. Все виды операций, вакцинация и консультации. Прием всех видов животных и птиц. Выезд на дом.

● **ВЕТКАБИНЕТ «СТРАНА ЗДОРОВЬЯ». Тула, ул. Металлургов, 90 (вход со двора), с 10 до 19 ч. Тел.: 45-41-28, 8-920-746-13-18, 8-920-744-21-64.** ТЕРАПИЯ, диагностика кожных заболеваний, ВСЕ ВИДЫ ХИРУРГИЧЕСКИХ ОПЕРАЦИЙ. Вакцинация, диеткорма. Вызов врача на дом. **В связи с большим кол-вом пироплазмозных клещей лечебница работает круглосуточно: тел. 8-920-746-13-18.**

● **ВЕТЕРИНАРНЫЙ ВРАЧ. Тел. 8-906-626-64-20. Круглосуточно. Выезд врача на дом. ЧИПИРОВАНИЕ. Тула и пригород.**

● **ВЕТЕРИНАРНЫЙ КАБИНЕТ. ВЕТЕРИНАРНАЯ АПТЕКА. г. Тула, ул. Кутузова, 102; тел. 45-10-88, 8-920-742-42-23. Консультации, вакцинация, чипирование, терапия, ЭКГ-диагностика, хирургия.** Стрижка колтунов. Выездная ветеринарная служба.

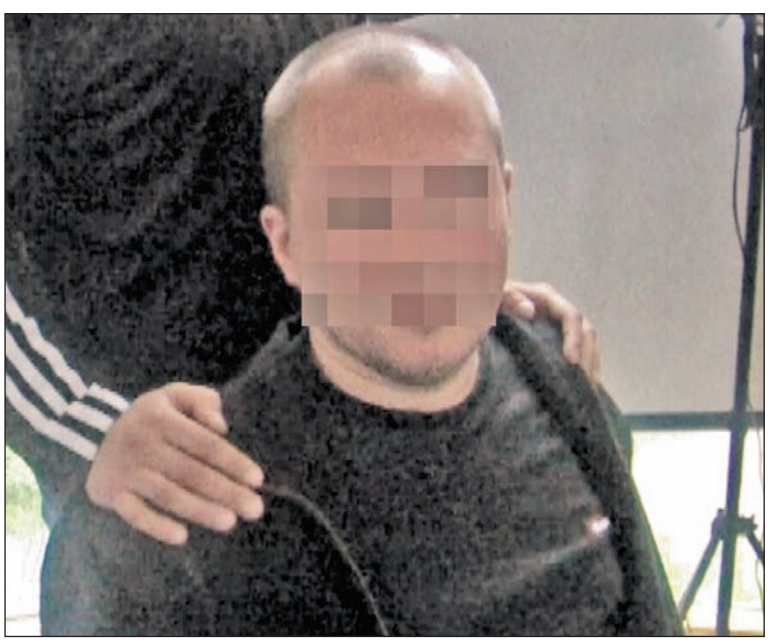

Житель города Сургут приехал в Тулу навестить маму, а когда кончились деньги, решил «обуть» тульского предпринимателя.

ОПЕРАТИВНАЯ СЪЕМКА

Сыщики задержали лжеэфсбэшника сразу после получения «отступных». 60 тысяч рублей оперативники изъяли из кармана мошенника.

В ТУЛЕ ОРУДОВАЛ ЛИПОВЫЙ ЧЕКИСТ

В Пролетарском районе Тулы повязали человека, который выдавал себя за высокопоставленного сотрудника спецслужб.

На днях оперативники областного УБОП и УФСБ провели совместную операцию по задержанию своего коллеги – сотрудника органов госбезопасности РФ. Именно чекистом мошенник представился владельцу одного из игровых клубов Тулы. Неизвестный заявил предпринимателю, что он – высокопоставленный чин ФСБ, и потребовал с него 60 тысяч рублей за покровительство. В случае отказа липовый эфэсбэшник обещал устроить коммерсанту настоящую травлю – обеспечить изматывающие проверки и ревизии в игорном заведении.

Бизнесмен согласился заплатить, но... тут же обратился в Управление по борьбе с организованной преступностью и ФСБ. Оперативники выяснили, что чекист этот – липовый, и задержали его сразу после передачи мзды за «крышевание». Злоумышленнику предъявили обвинение в мошенничестве (ст. 159 УК РФ).

Подробности дела, как и сведения о личности задержанного, пока держатся в строгой тайне. Можно лишь предположить, что дело в отношении человека, пытавшегося заработать на имени сотрудника органов госбезопасности, будет для настоящих тульских чекистов принципиальным, а самому злоумышленнику грозит максимально строгое наказание.

По некоторым данным, аферист – житель Сургута. В Тулу он приехал погостить у своей матери, проигрался здесь в игровых автоматах и решил заработать «легкие» деньги. Теперь лжечекист рискует ближайшие пять лет провести за решеткой.

БЫЛ СЛУЧАЙ

КАК МОШЕННИКИ НАЖИВАЮТСЯ ЗА СЧЕТ ФСБ

В июле 2006 г. милиционеры и чекисты задержали другого мошенника, выдававшего себя за сотрудника ФСБ. Туляк Андрей Шерстов обманул нескольких человек, предлагая широкий спектр «услуг». Шерстов брался за решение любых вопросов личного плана, к примеру, условно-досрочное освобождение находящихся за решеткой людей. Но после получения денег от заказчика мошенник неизменно исчезал, не выполнив работу.

Тысячные купюры, переданные аферисту, были предварительно помечены специальным составом.

MySLO.ru > Газета «Слобода» > Дежурная часть

Оценить статью | Добавить комментарий

НА КОСОЙ ГОРЕ РАССТРЕЛЯЛИ КОММЕРСАНТА

Тула, Косая Гора, ул. Генерала Горшкова, 24. На месте убийства предпринимателя теперь всегда свежие цветы.

Киллер напал на 35-летнего Владимира Семьюшкина под окнами его собственной квартиры.

УБИЙСТВО произошло 6 июля во дворе одного из домов на улице Генерала Горшкова в поселке Косая Гора. Около полуночи неизвестный преступник несколько раз выстрелил в возвращавшегося домой коммерсанта Владимира Семьюшкина. Пули остановили предпринимателя на пути от автомобиля до подъезда. Тело погибшего нашли, когда киллера уже и след простыл.

Следственным отделом по Туле возбуждено уголовное дело об убийстве. Милиционеры пытаются установить личность стрелявшего и найти возможных очевидцев расправы.

По предварительной версии, индивидуальный предприниматель Владимир Семьюшкин стал жертвой заказного убийства. Судмедэксперты обнаружили огнестрельные ранения как на теле, так и в области головы погибшего. Это может говорить о том, что выстрелы в голову были контрольными. Значит, работал профессионал.

Сейчас следователи рассматривают все возможные версии убийства, в том числе профессиональную. Как сообщили в Следственном управлении СК при Прокуратуре РФ, ссылаясь на официальные данные о коммерческой деятельности погибшего, Семьюшкин занимался строительством. Но по другим сведениям, основным направлением деятельности погибшего предпринимателя была перепродажа металла.

Напомним, убийство Семьюшкина – второе заказное в Туле с начала года.

MySLO.ru > Газета «Слобода» > > Дежурная часть

Оценить статью | Добавить комментарий

Узнал о происшествии? Стань автором «народной новости» на MySLO.ru. Присылай информацию на e-mail: mynews@sloboda.tula.ru.

По вине выпивохи, уснувшего с непотушенной сигаретой, огнеборцам пришлось вызволять из огненного плена жителей целого подъезда. В том числе стариков и беременную женщину.

Для тульского пожарного Алексея ГРИШЕНКОВА спасать людей – не подвиг, а обычное дело. За 10 лет работы Алексей и его сослуживцы помогли сотням туляков.

ПОЖАРНЫЕ СПАСЛИ ТУЛЯКОВ ИЗ «ГАЗОВОЙ КАМЕРЫ»

ДОМ-ЛОВУШКА

Около часа ночи 4 июля загорелась квартира на первом этаже дома на ул. Кауля. Через семь минут после сообщения о пожаре к пятиэтажке подъехали три пожарных расчета и автолестница. На усиление выехали и звенья службы пожаротушения.

Сергей ПРИВЕЗЕНЦЕВ.

– Мы выезжаем только на особо сложные, затяжные пожары, – говорит начальник дежурной смены службы пожаротушения **Сергей Привезенцев**. – Пожар в этом доме явно мог закончиться плачевно.

Пожарным был хорошо знаком адрес – Кауля, 51. За последние несколько лет в бывшую общагу, а ныне жилой дом, тульские огнеборцы выезжали не раз.

– Сложность в том, что дом «коридорного» типа, – говорит Сергей Привезенцев. – На каждом этаже в обе стороны расходятся длинные коридоры с квартирами. Дым мигом занимает это пространство, и люди фактически попадают в ловушку с единственным выходом на улицу – через окна.

285 пожаров произошло в Туле с начала 2008 года. Погибли 16 человек.

«ДЫМ СТОЯЛ СТЕНОЙ!»

Когда огнеборцы подъехали к дому, квартира, в которой начался пожар, полыхала открытым пламенем. Еще чуть-чуть, и огонь перекинулся бы на второй этаж. Все пять этажей подъезда были сильно задымлены. Пожарные разделились: часть занялась спасением мужчины, находившегося в горящей квартире, и тушением пожара, а вторая группа – эвакуацией жильцов. Среди последних был и и.о. помощника начальника дежурной смены службы пожаротушения Алексей Гришенков:

– Этаж за этажом мы обходили все квартиры, стучали в каждую дверь. Тем, кто был не в состоянии самостоятельно выйти из дома, немедленно оказывали помощь. Оказалось, в одной из квартир на четвертом этаже находится беременная. Я надел на нее спасательную маску, подключенную к баллону со сжатым воздухом, и вывел на улицу.

Женщина, находящаяся на девятом месяце беременности, не пострадала.

Еще одной спасенной была жительница с третьего этажа, 95-летняя Лидия Иосифовна Малинова.

– Я проснулась от громкого стука в дверь, – вспоминает пенсионерка. – Испугалась сильно: с улицы слышался вой сирен, а из коридора – крики людей и топот. В доме стоял едкий запах гари, дышать становилось все труднее. Я стала открывать балкон, чтобы впустить свежий воздух. Тут в дверь постучали. На пороге я увидела пожарного. Выходить было страшно: я и так редко из квартиры выхожу, а тут еще ничего не видно – дым стеной!

Дай Бог здоровья мальчику-пожарному! Если бы не он, я, наверное, сейчас перед вами не сидела бы...

95-летняя Лидия Иосифовна: «Если бы не пожарные, я бы, наверное, не проснулась в ту ночь...»

ПОСТРАДАЛ ТОЛЬКО «ПОДЖИГАТЕЛЬ»

Работники пожарной охраны спасли 12 жителей подъезда. К счастью, никто не погиб. Пострадал 36-летний житель сгоревшей квартиры Алексей Савкин. Сейчас он находится в реанимации с тяжелыми ожогами спины.

По предварительной версии, именно Савкин и стал виновником пожара.

– Вечером мы с сыном хлопнули по стаканчику, – говорит отец пострадавшего **Николай Савкин**. – Я лег спать, а он, скорее всего, закурил прямо лежа на диване и уснул с непотушенным окурком. Я проснулся от того, что сын закричал: «Горим!» Я побежал к соседям вызывать пожарных, а Леха так и остался в квартире...

Николай САВКИН.

Кстати, мужчина, ставший виновником пожара, в свое время проходил срочную службу в военизированной пожарной охране.

Тула, ул. Кауля, 51, корп. 2. Пожар начался в неблагополучной квартире на первом этаже. Жилье выгорело полностью.

MySLO.ru > Газета «Слобода» > Дежурная часть

Оценить статью | Добавить комментарий

Узнал о происшествии? Присылай информацию на e-mail: mynews@sloboda.tula.ru.

КОРОТКО

ЛЕНИНСКОГО ОПЕРАТИВНИКА ОБВИНИЛИ В АФЕРЕ

7 ИЮЛЯ следователи по особо важным делам Следственного управления СК при Прокуратуре РФ возбудили уголовное дело против 38-летнего майора милиции Сергея Г. Оперуполномоченного Рождественского отделения милиции обвинили в покушении на мошенничество с использованием служебного положения.

По версии следствия, опер в служебном кабинете в здании отделения милиции получил от юриста одной из войсковых частей внутренних войск МВД РФ 15 тысяч рублей за вынесение постановления об отказе в возбуждении уголовного дела. Речь шла о факте незаконной рубки деревьев, произошедшей в июне 2008 г. на территории стрельбища этой войсковой части. Сергей Г. требовал деньги, зная, что решение об отказе в возбуждении уголовного дела уже принято.

ВНИМАНИЕ, РОЗЫСК!

Родные разыскивают **Краснова Валерия Михайловича** 1947 г.р., который 28.06.2008 г. ушел из дома по адресу: Тула, ул. Седова, 37, и до настоящего времени его местонахождение неизвестно.

Его приметы: на вид 60 лет, рост 172 см, среднего телосложения, волосы русые с проседью.

Был одет: серая куртка, свитер в полоску вишневого и бежевого цвета, серые брюки, черные полуботинки.

Всех, кто располагает информацией о местонахождении разыскиваемого, просьба сообщить по тел.: **32-48-54, 32-48-00 или 02.**

ОТЗОВИСЬ, СВИДЕТЕЛЬ!

5 июля в 22.40 на выезде из Тулы в районе Красных ворот неизвестный водитель на черной иномарке сбил двух велосипедистов и скрылся. Всех, кто обладает какой-либо информацией о ДТП, прошу позвонить по тел. **8-903-840-75-95**, Светлана.

НА ПРАВАХ РЕКЛАМЫ

ФГУП «Ведомственная охрана объектов промышленности РФ», филиал «Тульский»
Оказывает все виды охранных услуг, предусмотренные законодательством
Требуются в г. Шекино
КОНТРОЛЕРЫ:
мужчины и женщины,
годные по состоянию здоровья к охранной деятельности, образование не ниже среднего, возраст от 18 лет.
З/п 9000 - 15000 руб.
(по результатам собеседования).
Тел. (48751) 9-30-87.
Лиц. №95 от 31.05.2002, лиц. №37 от 13.05.1998, лиц. № 93 от 22.03.2002

ДОРОГИЕ ЧИТАТЕЛИ!
Если вы стали свидетелями происшествия или ДТП, звоните по телефонам: 35-48-14, 23-55-99, пишите на e-mail: varenkov@sloboda.tula.ru.
Ведущий рубрики Андрей ВАРЕНКОВ.

ТУЛЬСКИЙ СПЕЦНАЗОВЕЦ МАКСИМ СТРЕЛЯЕТ ЛУЧШЕ ВСЕХ В СТРАНЕ!

В Туле на территории учебного центра «40 лет ВДВ» состоялись Всероссийские соревнования по практической стрельбе на Кубок Тульского патронного завода. Тульские стрелки оказались одними из лучших на этих соревнованиях.

В пристрелочной зоне все участники соревнований настраивали прицелы своих пистолетов.

В РУЖЬЯХ НАМ НЕ БЫЛО РАВНЫХ

В соревнованиях приняли участие более 60 спортсменов из Тулы, Москвы, Воронежа, Рязани и других городов России, а также представители Белоруссии и Сербии.

В первый день соревнований тульские стрелки из команды «ГРИФ» показали просто феноменальные результаты. Наши земляки выиграли первое общекомандное место, а также завоевали большинство первых мест в индивидуальном зачете.

Сергей КОНОВ.

– Соревнования по практической стрельбе из ружья – самый удобный для нашей команды вид, – рассказал депутат Тульской городской думы, участник команды «ГРИФ» **Сергей Конов.** – Ружье в нашей стране наиболее доступное оружие: его легко купить и зарегистрировать. Поэтому именно в этом виде мы и добились высоких результатов.

Одним из лидеров в этом виде программы был тульский спецназовец Максим Скопин.

– Класс нашей команды сейчас очень высок, – говорит Максим. – Из других городов, конечно, тоже были хорошие стрелки, но лишь единицы. Так что в командном зачете с нами реально побороться не мог никто.

В первый день соревнований Максим Скопин выступил просто безукоризненно и занял среди военнослужащих первое место.

Вместе с Максимом в командных соревнованиях победили Сергей Конов, Алексей Устименко и Александр Астахов.

ДЛЯ ПОБЕДЫ НЕ ХВАТИЛО ОПЫТА

Во второй день соревнований участники соревновались в стрельбе из пистолета.

Всем участникам соревнований нужно было пройти 5 огневых зон.

– Один из участников был настоящим Рэмбо! – рассказывает Сергей Конов. – Он – бывший спецназовец. Соревнуется с 1993 года. В стрельбе он может дать фору любому из голливудских звезд. Да и из спецназовцев с ним мало кто может сравниться в скорости и точности. Говорят, он тренируется чуть ли не каждый день!

– В стрельбе из пистолета я не силен, – говорит Сергей Конов. – Опыта нет, потому что нет своего «ствола». Поэтому и победить не смог...

По итогам второго дня соревнований туляки в общекомандном зачете заняли третье место.

– Команда выступила намного лучше, чем в предыдущие годы, – говорит Максим Скопин. – В обоих видах мы показали очень приличные результаты. В ружье повезло больше – мы недавно готовились к Чемпионату России именно в этом виде. Что касается своего личного результата, то я недоволен только стрельбой из пистолета. В прошлом году я был третьим, а в этом в призеры попасть не удалось.

В настоящее время тульские стрелки готовятся к очередным крупным соревнованиям, которые в сентябре пройдут в Санкт-Петербурге.

Туляку Максиму СКОПИНУ нужна всего секунда, чтобы достать пистолет и начать стрельбу.

MySLO.ru > Газета «Слобода» > Спорт
Оценить статью Добавить комментарий

спорт класс

МЫ ВОЗВРАЩАЕМ 50%

В июле компании «Спорт-Класс» исполняется 13 лет. В данном случае для покупателей число 13 – счастливое. Нас пригласили в магазин «Спорт-Класс» на Красноармейском проспекте, 21, где проводится праздничная акция.

Елена СТАРЖИНСКАЯ, заведующая магазином:

– Совершая покупку в июле на 3000 рублей, вы тут же получаете половину суммы обратно сертификатами компании. Их вы можете потратить вместо денег в нашем магазине при следующих покупках в течение 2-х месяцев. Подробнее об этом вам расскажут сотрудники в магазине. Правила использования сертификата указаны на нем самом. Добавлю, что сотни покупателей уже получили этот подарок по почте. Следует также отметить, что сертификаты не являются именными, и, если они в данный момент не понадобиться, не выкидывайте их. Сертификаты можно передать или подарить своим знакомым, друзьям, родственникам, любимым. А потратить их в нашем магазине можно на что угодно – тренажер, детский комплекс, теннисный стол, любую другую крупную покупку.

Ждем вас по адресу: Тула, Красноармейский пр-т, 21

НА ПРАВАХ РЕКЛАМЫ

СПОРТИВНАЯ ГИМНАСТИКА

ТУЛЬСКИЕ ГИМНАСТКИ ЕДУТ НА ОЛИМПИАДУ

В подмосковной Лобне завершились соревнования по спортивной гимнастике «Кубок России» и Чемпионат страны. Тульские гимнастки в очередной раз доказали, что сейчас в России им равных нет.

В ПЕРВЫЙ ДЕНЬ СОРЕВНОВАНИЙ спортсменкам пришлось состязаться в многоборье. Наши гимнастки Ксения Семенова и Ксения Афанасьева в этом виде стали лучшими. Тулячки завоевали первое и второе места. Ксюша Афанасьева стала первой с большим запасом, обогнав свою подругу и тезку почти на балл. Еще одна тулячка, Дарья Елизарова, стала восьмой.

– Мне вовсе не обидно было проиграть подруге! – говорит **Ксения Семенова.** – Ксения Афанасьева победила более чем заслуженно. В Пекине нам как раз и придется работать вместе, чтобы принести медали своей стране. А личные амбиции мы оставим на потом.

Ксения СЕМЕНОВА.

Во второй день соревнований в рамках Чемпионата России наши спортсменки принимали участие в индивидуальных видах.

Ксюша Афанасьева смогла отличиться в опорном прыжке (2-е место). Семенова стала победительницей на брусьях и в вольных упражнениях.

– Я почти довольна своими выступлениями, – говорит чемпионка мира Ксения Семенова. – Но мне, безусловно, есть над чем работать. На этом старте не получился опорный прыжок – я упала. Да и на бревне выступила не очень уверенно – были помарки и недочеты.

По оценкам специалистов, обе тулячки уже завоевали право поехать в Пекин в составе сборной России. Компанию им должна составить москвичка Анна Павлова. Остальные места пока вакантны.

Перед Олимпиадой Ксения Семенова планирует увеличить сложность в упражнениях на брусьях.

КСТАТИ

ИНОСТРАНЦЕВ ОТПРАВЯТ В ПОЛИЦИЮ

ОРГАНИЗАТОРЫ Пекинской олимпиады опубликовали памятку для иностранных болельщиков, в которой описывается, как надлежит себя вести на Играх. Перечень запретов огромен: приезжим запрещается проводить несанкционированные митинги, ночевать на лавках и прочее.

Иностранцев, страдающих психическими расстройствами или заболеваниями, передающимися половым путем, в страну вообще не пустят.

Каждый турист, прибывший в Китай, должен будет зарегистрироваться в полицейском участке и передвигаться по улицам только с документами.

ФУТБОЛ

«АРСЕНАЛ» НЕ СПРАВИЛСЯ С ЭНЕРГЕТИКАМИ

6 ИЮЛЯ состоялись игры 17 тура Первенства Черноземья. Тульские футболисты на выезде встречались с командой «Рязанская ГРЭС».

Наши канониры после неплохой серии (3 победы подряд) намеревались увезти 3 очка и из Рязани. Это же подтвердила и сама игра. Наши спортсмены с первых минут бросились в атаку.

Но и рязанские футболисты не отсиживались в обороне, так что игра изобиловала опасными моментами. Вот только исполнительское мастерство хромало и у туляков, и у рязанцев.

В итоге при большом количестве моментов ни одна из команд не смогла забить мяч. Игра завершилась безголевой ничьей.

После относительной неудачи «Арсенал» опустился на 4-ю строчку турнирной таблицы. Лидерам Первенства – воронежскому «Факелу» – мы проигрываем 8 очков, но у нас две игры в запасе. Следующим соперником «Арсенала» станет новомосковский «Дон».

«КУБОК ОБЛАСТИ» – ОСТАЛОСЬ 8 КОМАНД

ЗАВЕРШИЛИСЬ игры 1/8 финала Кубка Тульской области по футболу. По итогам были определены 8 сильнейших команд, которые продолжат борьбу за почетный трофей.

РЕЗУЛЬТАТЫ ИГР:

«ТОРНАДО» пос. Дубовка – «ШАХТЕР» Киреевский район – 1:6,

«АГРОКОМПЛЕКС» г. Тула – «ЦЕНТРГАЗ» г. Тула – 1:3,

ФК «АЛЕКСИН-ХИМИК» г. Алексин – «ШАХТЕР-2» Киреевский район – 3:1,

«МАШИНОСТРОИТЕЛЬ» г. Тула – «УЗЛОВАЯ ЕдРо» г. Узловая – 6:2,

«ТУЛАЦЕМЕНТ» п. Новогуровский – «ГИДРОСПЕЦСТРОЙ» г. Тула – 0:6,

«ЛОКОМОТИВ-МЖД» г. Узловая – «АЗОТ» г. Новомосковск – 3:6,

«СПЕЦСТРОЙЗАЩИТА» г. Тула – «ВОЗРОЖДЕНИЕ» г. Кимовск – 6:1,

«ПРОКТЕР & ГЭМБЛ» г. Новомосковск – «МЦЕЛА-МОДУЛЬ» г. Мценск – 2:3.

СПОРТАФИША

РОССИЯ – ТУРЦИЯ

10 ИЮЛЯ на Центральном стадионе «Арсенал» состоится товарищеская встреча по футболу юниорских сборных России и Турции. Начало игры запланировано на 17.00.

ОЛЬГА КОРСУНОВА – БЫСТРЕЙШАЯ В РОССИИ

Тулячка Ольга КОРСУНОВА (слева): «Ни барьеры, ни соперницы не могут меня остановить!»

5 и 6 июля на Центральном стадионе «Арсенал» состоялись Всероссийские соревнования по легкой атлетике «Кубок России». Именитая тулячка Ольга Корсунова в очередной раз доказала: она одна из сильнейших бегуний в нашей стране.

ЛУЧШИЙ РЕЗУЛЬТАТ СЕЗОНА

Первой из тульских атлетов на старт вышла наша Ольга Корсунова, которая специализируется на дистанции 100 метров с барьерами. Тульская бегунья очень грамотно пробежала дистанцию. Первую часть дистанции (на которую, кстати, она ушла с очень быстрым стартом) Ольга держалась на уровне своих соперниц. Но примерно на последних 35-40 метрах она сделала неплохой отрыв. С трибун в это время Корсунову поддерживала тренер Наталья Ковтун, которая подгоняла свою воспитанницу на протяжении всей дистанции.

Тулячке удалось показать феноменальное время и установить свой личный рекорд. Наша спортсменка выбежала из 12,8 секунды. Кстати, ближайшая соперница отстала от Ольги почти на 3 десятых секунды. Стоит отметить, что показанный результат сопоставим с лучшими результатами сезона в мире.

Еще одна тульская спринтерша Ольга Халандырева показала неплохие результаты в беге на 100 метров. Ей даже удалось выиграть свой предварительный забег. К сожалению, сил на финал не хватило, и она осталась без медалей.

ЛИЧНЫЙ РЕКОРД ЛЕНЫ НОВИКОВОЙ

Второй день соревнований начался с финала у барьеристок. Ольга Корсунова открыла этот день победой. Наша спортсменка великолепно провела забег и с результатом 13,12 завоевала первое место. Ольга смогла переиграть сразу несколько сильных спортсменов в этой дисциплине. Если и на Чемпионате России, который с 17 по 20 июля пройдет в Казани, тулячке удастся показать высокие результаты, то она имеет все шансы попасть в сборную страны на Олимпиаду в Пекине.

Еще одним удачным стартом может похвастаться наша землячка Елена Новикова. Она выступала на дистанции 400 метров. Для Лены этот старт в нынешнем сезоне был одним из самых крупных, и она показала великолепный результат. В финале Новикова финишировала третьей. Более того – она установила свой персональный рекорд – 51,3 секунды. В этом же виде выступали еще две тульские спортсменки – Олеся Зыкина и Анастасия Кочетова, которые заняли 4-е и 5-е места.

Тулячка Ольга ХАЛАНДЫРЕВА после возвращения еще не успела набрать оптимальную форму.

ВЕЛОСПОРТ

«БОЛЬШОЙ ПРИЗ» ДОСТАЛСЯ ГРАНКОВСКОЙ

В Туле завершились крупные международные велосипедные соревнования «Большой приз Тулы». Участие в этом старте приняли ведущие велогонщики России, Польши, Украины и Грузии.

ТУЛЬСКИЙ СТАРТ можно смело назвать беспрецедентным – суммарный призовой фонд составлял почти полмиллиона рублей. Побороться за солидные призы собралось более сотни спортсменов со всей России и соседних стран. Многие из них уже в августе будут бороться за медали Пекинской олимпиады.

Один из лучших результатов на этих соревнованиях показала тулячка Светлана Гранковская, которая последний год выступает за команду Москвы.

Наша землячка победила сразу в двух дисциплинах – в спринте и кейрине. Победа далась Гранковской нелегко. Активное сопротивление ей оказывала юная тулячка Екатерина Гниденко, которая завоевала две серебряные награды.

В индивидуальных видах отметился из туляков только Сергей Полынский, который в кейрине завоевал серебряную награду. Что касается командного спринта, то и здесь тулякам не удалось завоевать «золота». Великолепная тройка Сергеев (Борисов, Кучеров и Полынский) неожиданно для многих оказалась только на третьем месте. Серебряную награду в этой дисциплине завоевал еще один туляк – Сергей Рубан. Победителями командного спринта стали представители Украины.

MySLO.ru > Газета «Слобода» > > Спорт
Оценить статью
Добавить комментарий

ДРУЗЬЯ! Спортивные новости Тулы и области с ежедневным обновлением вы можете найти на MySLO.ru > Новости Тулы > Спорт. Рассказы о ваших достижениях я жду по телефону 23-55-99 или на e-mail: buzin@sloboda.tula.ru.

Ведущий рубрики Дмитрий БУЗИН.

ФИРМЕННЫЙ ФУТБОЛ

Андрей ДРЕМИЗОВ.
Фото Сергея КИРЕЕВА.

Фирменный футбол доступен всем, кто работает в одной фирме! Год назад сотрудники сети магазинов спортивной одежды «Найк» создали свою команду и стали серебряными чемпионами области!

За «Найк» играли такие звезды, как Сергей Коровушкин, Валерий Катынсус и Юрий Ковтун, потому что директор команды Максим Царев сразу делал ставку на профессионалов. Максим Царев, директор команды «Найк»: «Мы переходим от «любительского» футбола к профессиональному. Стали серебряными призерами Кубка «Слободы» и чемпионата области, – и это только начало!»

Октябрь 2007 года: команда «Найк», серебряный призер Кубка «Слободы»: в нижнем ряду (слева направо) Алексей ГУЗЕЕВ, Денис ВОРОНКОВ, Денис РУБЦОВ, Андрей ХАБАРОВ, Александр ХОХЛОВ. Верхний ряд: Максим ОСИПОВ, Максим ЦАРЕВ, Александр КРЮЧКОВ, Денис АФАНАСЬЕВ, Юрий ЖЕРНОВЕНКОВ, Роман МУЗОВЕРОВ, Никита КОРНЕЕВ.

Денис ВОРОНКОВ

20 лет. В футболе с 7 лет.

Первый контракт: в 15 лет с клубом «Арсенал».

В настоящее время: вратарь «Спецстройзащиты».

Любимое блюдо: яичница.

Любимая девушка: пока не встретил!

Цитата: «Я самый молодой в команде, но в зоне ворот не до комплексов «молодо-зелено».

Павел НАДЕЙКИН

29 лет. В футболе с 7 лет.

Первый контракт: в 18 лет с клубом «Спортакадем» (Москва).

В настоящее время: полузащитник «Арсенала».

Боевая кличка: Каюм.

Любимое блюдо: мясо в любом виде.

Цитата: «Кроме футбола люблю хоккей за силовую борьбу у борта!»

Сергей ДЬЯКОВ

23 года. В футболе с 7 лет.

Первый контракт: в 16 лет с «Арсеналом-2».

В настоящее время: полузащитник «Арсенала».

Боевая кличка: Дьяк.

Любимое блюдо: шашлык.

Цитата: «Забивать голы любит каждый, но я предпочитаю отдавать голевые передачи – лишь бы команда выиграла!»

Илья КАПЛАН

21 год. В футболе с 11 лет.

Первый контракт: в 16 лет с «Динамо-Тула».

В настоящее время: нападающий «Арсенала».

Боевая кличка: Капа.

Любимое блюдо: курица.

Цитата: «Я нападающий, потому что люблю голы забивать! В основном бью с левой ноги – она у меня «волшебная».

Александр КРЮЧКОВ

22 года. В футболе с 6 лет.

Первый контракт: в 19 лет с клубом «Арсенал».

В настоящее время: правый полузащитник «Спартака» (Щелково).

Боевая кличка: Крюк.

Любимое блюдо: шашлык.

Цитата: «Я мечтаю играть в Премьер-лиге!»

Андрей КУЗНЕЦОВ

29 лет. В футболе с 8 лет.

Первый контракт: в 17 лет с «Арсеналом».

В настоящее время: центральный полузащитник «ГСС».

Семья: жена Олеся, сын Артем (3,5 года)

Боевая кличка: Кузя.

Цитата: «Я свои голы не считаю, лишь бы мы побеждали».

СЕНТЯБРЬ
2008 года

VI
чемпионат по мини-футболу
среди корпоративных команд на Кубок еженедельника "Слобода"

Приглашаем корпоративные команды Тулы к участию!
Большой футбол в нашем городе!
Вся дополнительная информация football.MySLO.ru
А также по телефону (4872) 23-36-99.
Семейная газета Слобода
MySLO.ru

В ТУЛЕ ВЫБРАЛИ ЛУЧШИХ РЫЦАРЕЙ

Сергей БИРЮК. Фото Сергея КИРЕЕВА.

В центре военной культуры «Витязь» в Мяснове прошли соревнования по средневековому фехтованию «Кубок гладиатора-2008».

Кубок проходит в Туле в третий раз. За два дня турнира на ристалище (так называют ринг для рыцарского турнира) вышли более 60 бойцов из разных регионов России. Изюминкой Кубка стали бои фехтовальщиков, не раз занимавших первые места на исторических турнирах России и приехавших в Тулу окончательно выяснить отношения.

Нагрузки выдерживали не все: профессиональный бой длился три раунда, каждый по три минуты. Чтобы понять, что это такое, навесьте на себя груз в 35 кг (доспехи и оружие), закройте лицо забралом и в таком положении попробуйте противостоять ударам соперника!

На ристалище побеждало благородство. После боя рыцари поздравляли противников с победой и утешали в случае поражения. Битва остановилась лишь когда одному из рыцарей выбивали из рук меч. С вопросом, можно ли поднять оружие с земли, ведущий обратился ко второму участнику. После согласия бой продолжился.

Кубок гладиатора достался Сергею Уколову из столичного клуба «Баярд». Второе место в основной категории соревнований занял туляк Сергей Шурыгин из Объединения «Гладиатор», третье место взял Эвен де Шаруэль из московского клуба «Армэ».

В категории юниоры удача улыбнулась «варягам»: Кубок «Слободы» и ценный приз – телевизор – увез в столицу Сергей Евтеев из коломенского клуба «Феникс».

Второе место по результатам финальных боев вырвал у соперников Константин Евдокимов из московского клуба «Паладин», а замкнул пьедестал туляк Артем Шахов из Объединения «Гладиатор».

Кубок «Слободы» достался коломенскому клубу «Феникс».

По правилам соревнований по историческому фехтованию, наносить удары мечом можно только плашмя. Колоть соперника строго запрещено!

Долго «воевать» в тяжеленных (35 кг!) доспехах нелегко, и рыцарям дается время на отдых.

Йод, зеленка и верная боевая подруга – вот что надо настоящему рыцарю XXI века!

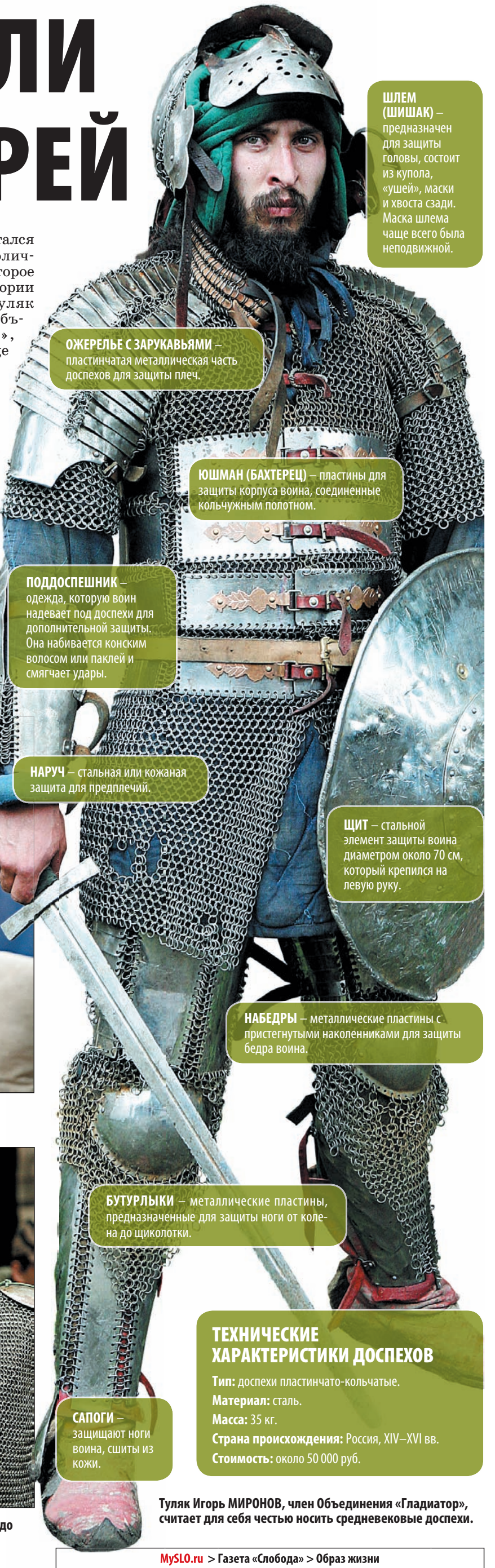

ШЛЕМ (ШИШАК) – предназначен для защиты головы, состоит из купола, «ушей», маски и хвоста сзади. Маска шлема чаще всего была неподвижной.

ОЖЕРЕЛЬЕ С ЗАРУКАВЬЯМИ – пластинчатая металлическая часть доспехов для защиты плеч.

ЮШМАН (БАХТЕРЕЦ) – пластины для защиты корпуса воина, соединенные кольчужным полотном.

ПОДДОСПЕШНИК – одежда, которую воин надевает под доспехи для дополнительной защиты. Она набивается конским волосом или паклей и смягчает удары.

НАРУЧ – стальная или кожаная защита для предплечий.

ЩИТ – стальной элемент защиты воина диаметром около 70 см, который крепился на левую руку.

НАБЕДРЫ – металлические пластины с пристегнутыми наколенниками для защиты бедра воина.

БУТУРЛЫКИ – металлические пластины, предназначенные для защиты ноги от колена до щиколотки.

САПОГИ – защищают ноги воина, сшиты из кожи.

ТЕХНИЧЕСКИЕ ХАРАКТЕРИСТИКИ ДОСПЕХОВ

Тип: доспехи пластинчато-кольчатые.
Материал: сталь.
Масса: 35 кг.
Страна происхождения: Россия, XIV–XVI вв.
Стоимость: около 50 000 руб.

Туляк Игорь МИРОНОВ, член Объединения «Гладиатор», считает для себя честью носить средневековые доспехи.

Дополнительные фото и видео – на MySLO.ru > Газета «Слобода» >Образ жизни.

ЛУНДГРЕН ПРИГЛАСИЛ ТУЛЯКА В ГОЛЛИВУД

Ольга СМИРНОВА, фото из личного архива Григория ЛЬВОВА.

Наш земляк чемпион по кикбоксингу и боям без правил Григорий Львов тренировался вместе с известным шведским актером Дольфом Лундгреном и легендарным русским бойцом Федором Емельяненко.

БОЙЦОВСКИЙ КЛУБ

Григорий Львов на ты со спортом более десяти лет. От кекушинкай каратэ он перешел к тайскому боксу, рукопашному бою, кикбоксингу и боям без правил, где успел стать чемпионом в своей весовой категории.

Сейчас Григорий работает тренером в элитном столичном фитнес-клубе. Среди посетителей центра много звезд, политиков и бизнесменов – Владимир Кузьмин, Алла Довлатова, Дмитрий Нагиев, Борис Немцов.

А недавно в клуб заглянул легендарный голливудский актер, режиссер и спортсмен Дольф Лундгрен («Универсальный солдат», «Миротворец», «Рокки 4» и др.).

– Лундгрену сейчас 48 лет, но он в отличной физической форме, – говорит Григорий. – Дольф сам предложил мне спарринг. Его условием было не бить в лицо и драться не в полную силу.

Несмотря на различие в весовых категориях (актер весит под 100 кг. – **Прим. авт.**), Лундгрену пришлось попотеть, отражая атаку. Пару раз он пропустил удары Григория.

– Лундгрен воспринял это с юмором. А прощаясь, предложил мне сниматься в Голливуде. И пообещал приехать в середине июля и продолжить наш поединок.

Дольфу ЛУНДГРЕНУ настолько понравилась тренировка с Григорием ЛЬВОВЫМ, что он пригласил его сниматься в кино.

ИЗ ДОСЬЕ «СЛОБОДЫ»

Григорий ЛЬВОВ, 26 лет.

Закончил школу №58, факультет физической культуры ТГПУ им. Л.Н. Толстого.

Мастер спорта по кикбоксингу, пятикратный чемпион ЦФО по кикбоксингу, двухкратный призер Чемпионата России по кикбоксингу, победитель профессиональных турниров по боям без правил и тайскому боксу.

Владеет техникой тайского бокса, рукопашного боя, каратэ кекушинкай, кикбоксинга.

Семья: жена Наталья, дочь Варвара.

Рост – 177 см, **вес** – 75 кг.

Тренировка туляков Григория ЛЬВОВА (в белых шортах) и Эльдара КЕНКЕРЛИ (он вскоре станет соведущим в шоу «Король ринга»).

НАЧИНАЛ ВМЕСТЕ С ЕМЕЛЬЯНЕНКО

Дон Дракон ВИЛСОН.

Кстати, Лундгрен далеко не единственный, с кем тренировался наш земляк. Григорий побывал на семинаре у легендарного **Дона Дракона Вилсона** («Бегущая мишень», «Пророк», «Кровавый кулак» и др.), который первым стал сниматься в боевиках 80-х.

Григорий хорошо знаком и с живыми легендами – Федором Емельяненко и Сергеем Харитоновым, которые входят в пятерку лучших бойцов мира по версии PRIDE (бои без правил). Но самое главное, что оба чемпиона начинали тренироваться в Туле.

Федор ЕМЕЛЬЯНЕНКО.

– Когда **Федор Емельяненко** начинал спортивную карьеру, мы вместе ходили в клуб «Патриот» в Центральном парке. Не раз были в спарринге вместе. Кстати, в те времена в цирке проходили бои без правил, в которых участвовал Федор. Глядя на Емельяненко на ринге, я сам загорелся этим видом спорта.

Кстати, в Стране восходящего солнца наших бойцов знают в лицо.

– В Японии Федору Емельяненко и **Сергею Харитонову** посвящены отдельные каналы на кабельном телевидении, по которым бои транслируют целые сутки. Спортсменов считают настоящими богатырями, выпускают футболки, диски и сувениры с их изображениями. Кстати, говорят, что бойцов приглашал на ужин сам император Японии.

Сергей ХАРИТОНОВ.

«ПЕРЕД БОЕМ НЕ ВОЛНУЕТСЯ ТОЛЬКО НЕНОРМАЛЬНЫЙ»

Григорий провел более ста боев, причем поражения можно пересчитать по пальцам. Все последние бои были профессиональными.

– Такие поединки отличаются большей жесткостью. Они проводятся в пять раундов, и по правилам разрешается добивать партнера, в отличие от соревнований. Бои без правил организуют в казино, закрытых клубах. Из-за зрелищности они собирают толпы народа. Перед каждым поединком, как любой нормальный человек, чувствуешь волнение и легкий страх, но пытаешься себя успокоить. У меня нет талисманов, но я всегда соблюдаю ритуалы – начинаю бинтовать руки, разминаться и переодеваться в одной и той же последовательности. Это дает мне силы и уверенность в победе.

ОТКАЗАЛСЯ БЫТЬ «КОРОЛЕМ РИНГА»

Гриша следит за соревнованиями и победами российских бойцов и старается не пропускать шоу «Король ринга» на Первом канале.

– Мне очень нравится техника Сереги, Андрея Чернышева и Николая Лукинского – чувствуется профессионализм и хорошая подготовка.

Кстати, Григорию предложили стать тренером или секундантом шоу, но из-за нехватки времени пришлось отказаться. Зато в следующем сезоне соведущим **Владимира Познера** станет друг Гриши, наш земляк Эльдар Кенкерли.

Владимир ПОЗНЕР.

MySLO.ru > Газета «Слобода» > > Знай наших!
Оценить статью | Добавить комментарий

Дополнительные фото – на MySLO.ru > Газета «Слобода» > Знай наших!

ТВ ПРОГРАММА от Слободы №28 2008

на неделю с 14 по 20 июля

РОССИЯ ПОНЕДЕЛЬНИК-ЧЕТВЕРГ, 21.55

МАКАРСКИЙ СТАЛ ГЕРОЕМ-ЛЮБОВНИКОМ

Антон МАКАРСКИЙ: «Ради роли шевалье де Еона я научился фехтовать, делать макияж и носить женские платья!»

Лора ТИМ, фото агентства «Столица».

Страна с замиранием сердца следит за событиями 12-серийной исторической драмы «Пером и шпагой», где в главной роли блистает Антон Макарский.

В основе сериала по роману Валентина Пикуля лежат действительные события XVIII века, происходившие в России и Европе. Самая яркая сюжетная линия – реальная и невероятная история шевалье де Еона, великолепного дипломата, талантливого журналиста, отважного воина и отчаянного дуэлянта, любимца женщин и фортуны. 48 лет был он мужчиной, следующие 34 года стал считаться женщиной. Но и в мундире, и в платье одинаково доблестно владел он пером и шпагой...

– Шевалье де Еон для меня – потрясающая роль, – говорит Антон Макарский. – Французский шпион, который участвует в сражениях в семилетней прусской войне, влюбляется в русскую шпионку, личную телохранительницу Елизаветы. Вроде бы они должны шпионить друг за другом, а у них возникает сильное взаимное чувство. И при всем при этом он был прекрасным героем-любовником! Мне приходится фехтовать, скакать на лошади, переодеваться в женщину ... Женщины для меня всегда оставались загадкой, и играть одну из представительниц прекрасного пола было нелегко. Долго учился грациозным жестам и особой мимике. До сих пор с ужасом вспоминаю о платьях, которые мне пришлось носить. Чтобы выглядеть в них органично, пришлось потренироваться.

Говорят, за Макарским закрепилось амплуа героя-любовника. Но сам артист с этим не согласен.

– У меня совершенно разные роли. Автоугонщик Макс – криминальный парень. Антоша – учащийся английского колледжа, очень положительный мальчик из «Кровавой Мэри». Шевалье де Еон – кавалер, задира, любитель женщин и выпивки. Я везучий человек. Меня не видят одинаковым ни режиссеры, ни зрители!

MySLO.ru > Газета «Слобода» > > Светская хроника

Оценить статью | Добавить комментарий

БИЛАН ОТКАЗАЛСЯ ОТ ПРАВИЛ

Дима Билан продолжает работу над своим очередным сольным альбомом «Против правил».

В альбоме «Против правил» Дима БИЛАН споет на испанском!

– ПОСЛЕДНИЕ полгода я корпел над ним в студии, но из-за подготовки к «Евровидению» пришлось приостановить эту работу, – говорит Дима. – Теперь я, окрыленный успехом, с новыми силами взялся за дело и могу заверить поклонников: в ближайшее время мой новый диск уже появится на прилавках.

В альбом войдет 14 песен, среди которых как хорошо известные хиты «Я твой номер один», «Горе-зима» и «Believe», так и совершенно новые, неизвестные композиции «Ртуть», «Против правил», «Все в твоих руках». А несколько песен Дима исполнит на испанском! Кроме песен, в альбоме будут фотографии Билана и четыре видеоклипа.

ЗАХАРОВА ВПАЛА В ДЕТСТВО

Фильм «Ермоловы» на Первом канале обещает стать кинохитом.

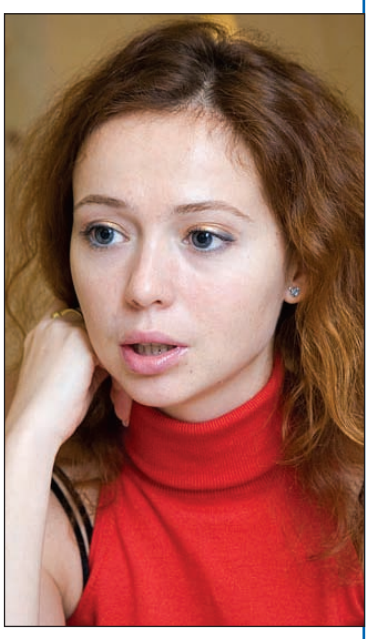

33-летняя Елена ЗАХАРОВА сыграет девочку-подростка.

НАД СЦЕНАРИЕМ 32-серийной ленты работала известная писательница Анна Берсенева. Режиссеры фильма – Валерий Усков и Владимир Краснопольский («Тени исчезают в полдень», «Вечный зов», «Две судьбы»).

– Этот фильм – семейная сага, – рассказала нам Елена Захарова, сыгравшая одну из главных ролей. – С Адой Роговцевой мы сыграли одну героиню – Антонину. Я – в молодости, а она – в зрелом возрасте. Сначала для 14-летней Антонины режиссеры хотели найти другую актрису – девочку, но я их попросила попробовать на эту роль меня. Убрала с лица грим, надела светлый парик с косичками и коротенькое льняное платьице, которое было модным в 50-е годы – и все получилось!

ЛЕОНОВ СЪЕЛ ОЧКИ И ЧЕРЕП

Актер отметил 49-й день рождения дважды: один раз – в родном Ленкоме, а второй – на съемочной площадке сериала «Папины дочки».

Андрей ЛЕОНОВ собирается на первую в своей жизни охоту.

ПОЗДРАВИВ именинника с днем рождения, «дочки» вручили ему огромный торт, который украшали символические сладкие вещицы: пуговицы от Пуговки, очки от Галины Сергеевны, мячик от Жени, череп от Даши и ободок с бантиком от Маши.

Девочки написали для сериального папы песню и нарисовали плакат, на котором в полный рост была изображена вся семья Васнецовых. От остальных членов съемочной группы Андрей Леонов получил настоящее охотничье ружье.

ТУЛЯКИ МОГУТ СТАТЬ ГЕРОЯМИ ШОУ

ВСЕМ!

В Туле проходит отборочный тур на шоу «СТС зажигает суперзвезду».

Отбор конкурсантов проведут участницы группы «Ранетки» – героини одноименного сериала. У туляков **14-19 лет** есть возможность стать участниками шоу и сняться в сериале. Нужно представить записи своей группы и пройти собеседование. **Кастинг продлится до 15 июля. Вся информация по тел. 30-74-76.**

Эксклюзивные новости из «Дома 2» – на MySLO.ru > Блоги > Закулисье «Дома 2».

ПЕРВЫЙ КАНАЛ

5.00 Новости.
5.05 «Доброе утро!»
9.00 Новости.
9.20 «Малахов +».
10.20 «Модный приговор».
11.20 «Контрольная закупка».
12.00 Новости.
12.20 Сериал **«АГЕНТ НАЦИОНАЛЬНОЙ БЕЗОПАСНОСТИ»**. Сериал
13.20 «Детективы».
14.00 Другие новости.
14.20 «Понять. Простить».
15.00 Новости.
15.20 «Семь драконов судьбы».
16.10 Сериал **«ОГОНЬ ЛЮБВИ»**. Сериал
17.00 «Федеральный судья».
18.00 Вечерние новости.
18.20 «Жди меня».
19.10 **«СЛЕД».** Сериал
20.00 Сериал **«МОНТЕ-КРИСТО»**. Сериал
21.00 «Время».
21.30 **«НЕНАВИСТЬ»**. Сериал
22.30 **«СЕТЬ»**. Сериал
23.20 «Грязные мокрые деньги».
0.20 «Офис».
0.50 «Семь поколений рок-н-ролла».
1.40 Фильм **, 3.05 «ДОМИНО»**. Х/ф (Франция – США, 2005 г.)

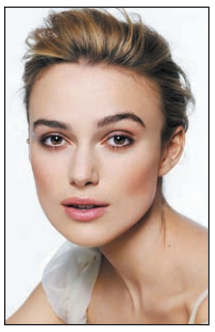

Кира Найтли

Режиссер: Т. Скотт. В ролях: К. Найтли, М. Рурк, Э. Рамирес.
В один прекрасный день в начале 90-х 20-летняя Домино Харви, работавшая фотомоделью в агентстве «Ford», решила отказаться от своей гламурной жизни.
3.00 Новости.
3.40 Фильм **«ТОНИ ТАКИТАНИ»**. Х/ф (Япония, 2004 г.)
Режиссер: Д. Итикава. В ролях: И. Огата, Р. Миядзава, Х. Нисидзима.
У Тони Такитани было одинокое детство. Его мать умерла молодой, а отца, проводившего все время со своим джаз-оркестром, никогда не было дома.

РОССИЯ Тула

5.00 «Доброе утро, Россия!»
6.35 **,7.35, 8.35** «Местное время. Вести-Тула».
8.55 Фильм **«СЕРЕБРЯНЫЙ САМУРАЙ»**. Х/ф (Россия, 2007 г.)
Режиссер: В. Котт. В ролях: С. Юшкевич, Д. Спиваковский, С. Фурман.
В фильме переплетаются интриги при дворе Петра III и загадочные убийства наших дней, случившиеся на территории дворца-музея Ораниенбаум.
10.45 «Вести. Дежурная часть».
11.00 «Вести».
11.25 «Местное время. Вести – Тула».
11.45 **«СТАРЫЕ ДЕЛА»**. Сериал
12.45 **«ВЕЧНЫЙ ЗОВ»**. Х/ф
13.50 **«Ну, погоди!»** Мультфильм
14.00 «Вести».
14.20 «Местное время. Вести – Тула».
14.40 Сериал **«ВЗРОСЛЫЕ ИГРЫ»**. Сериал
15.35 «Суд идет».
16.30 «Кулагин и партнеры».
17.00 «Вести».
17.30 «Местное время. Вести – Тула».
17.50 «Вести. Дежурная часть».
18.05 Сериал **«ЖЕНЩИНА БЕЗ ПРОШЛОГО»**. Сериал
19.00 Сериал **«РОДНЫЕ ЛЮДИ»**. Сериал
20.00 «Вести».
20.30 «Местное время. Вести – Тула».
20.50 «Спокойной ночи, малыши!»
21.00 Сериал **«КОЛДОВСКАЯ ЛЮБОВЬ»**. Сериал

Иван Лапин

21.55 Фильм **«ПЕРОМ И ШПАГОЙ»**. Х/ф
22.55 «Штурм Зимнего. Опровержение».
23.50 «Вести +».
0.10 «Честный детектив».
0.40 **«ГОРЫНЫЧ И ВИКТОРИЯ»**. Сериал
1.45 «Дорожный патруль».
2.00 Фильм **«КРАХ ИМПЕРИИ»**. Х/ф (США, 2005 г.)
Режиссер: Ф. Чеписи. В ролях: Э. Харрис, Х. Хант, Ф.С. Хоффман.
Когда-то Эмпайр-Фолс был процветающим промышленным городом; сейчас, как и во многих подобных местах, индустрия пришла в упадок.

НТВ

6.00 «Сегодня утром».
8.05 Сериал **«БАЛЬЗАКОВСКИЙ ВОЗРАСТ, ИЛИ ВСЕ МУЖИКИ СВО...»** Сериал
9.00 **«АЭРОПОРТ 2»**. Сериал
10.00 «Сегодня».
10.25 «Чрезвычайное происшествие. Обзор за неделю».
11.00 «Кулинарный поединок».
12.00 «Квартирный вопрос».
13.00 «Сегодня».
13.30 Фильм **«ВРЕМЯ ЖЕЛАНИЙ»**. Х/ф
15.30 «Чрезвычайное происшествие. Обзор».
16.00 «Сегодня».
16.30 Сериал **«ВОЗВРАЩЕНИЕ МУХТАРА»**. Сериал
18.30 «Чрезвычайное происшествие. Обзор».
19.00 «Сегодня».
19.40 Сериал **«МЕНТ В ЗАКОНЕ»**. Сериал
21.40 Сериал **«ЗАКОН И ПОРЯДОК»**. Сериал
22.40 «Сегодня».
23.05 Сериал **«ПРОКЛЯТЫЙ РАЙ»**. Сериал
0.55 «Quattroruote».
1.30 Фильм **«НОЧНОЕ ПРОИСШЕСТВИЕ»**. Детектив
3.20 Сериал **«ВОЗВРАЩЕНИЕ МУХТАРА»**. Сериал
5.15 **«ПРИКЛЮЧЕНИЯ ГУЛЛИВЕРА»**. Мультсериал (США).

ТВ ЦЕНТР Тула

6.00 «Настроение».
7.00 «Настроение. Тула».
8.30 **, 11.30, 14.30, 17.30, 19.50, 20.30** «События».
8.45 **, 14.45, 18.50, 0.55** «Петровка, 38».
8.55 **, 16.20** «История государства Российского».
9.00 Фильм **«БИТВА В ПУТИ»**, 1-я серия. Х/ф
10.55 **«ЗОЛОТАЯ ТЕЩА»**. Сериал
11.45 «Постскриптум».
12.55 «Дикие гонки».
13.30 «В центре событий».
14.55 «История государства Российского». Завещание Иоанна III.
15.30 **, 3.15 «ЗАКОН ВОЛЬФА»**. Сериал (Германия).
16.30 Сериал **«ПРОДОЛЖЕНИЕ СЛЕДУЕТ»**. Сериал
17.55 «Деловая Москва».
18.15 «Приглашает Б. Ноткин».
19.00 «События. Тула» с субтитрами.
19.25 «Свое мнение».
19.35 «Отличные новости».
19.55 «Десять заповедей». «Не убий».
21.05 Фильм **«БЛОНДИНКА ЗА УГЛОМ»**. Комедия
22.50 «Момент истины».
23.40 «События. 25 час».
0.05 «Ничего личного». За пять минут до конца света.
1.15 «Мозговой штурм». Спецрепортаж.
1.35 Сериал **«ЧИСТО АНГЛИЙСКОЕ УБИЙСТВО»**. Сериал
4.05 **«ШТРАФНОЙ УДАР»**. Х/ф

СТС Тула

6.00 **«ЧЕЛОВЕК-ПАУК»**. Мультсериал
6.55 **«СМЕШАРИКИ»**. Мультсериал
7.00 Сериал **, 10.30, 17.00 «МОЯ ПРЕКРАСНАЯ НЯНЯ»**. Сериал
7.30 Сериал **, 19.00, 4.10 «ПАПИНЫ ДОЧКИ»**. Сериал
8.00 **, 20.00 «РЫЖАЯ»**. Сериал
9.00 **, 18.30** «6 кадров».
9.30 Сериал **«КТО В ДОМЕ ХОЗЯИН?»** Сериал
10.00 **, 16.30** «Галилео».
11.30 Сериал **, 3.15 «ДОЧКИ-МАТЕРИ»**. Сериал
12.30 Сериал **«ВСЯ ТАКАЯ ВНЕЗАПНАЯ»**. Сериал
13.00 **«ОЛИВЕР ТВИСТ»**. Мультсериал
13.30 Городские истории
13.50 Музыка на канале
14.00 **«ПРИКЛЮЧЕНИЯ ВУДИ И ЕГО ДРУЗЕЙ»**. Мультсериал
14.30 **«ОБАН. ЗВЕЗДНЫЕ ГОНКИ»**. Мультсериал
15.00 **«ПРИКЛЮЧЕНИЯ БАЗЗА ЛАЙТЕРА И ЗВЕЗДНОЙ КОМАНДЫ»**. Мультсериал
15.30 **«КЛУБ ВИНКС – ШКОЛА ВОЛШЕБНИЦ»**. Мультсериал
16.00 Сериал **«САБРИНА – МАЛЕНЬКАЯ ВЕДЬМА»**. Сериал
17.30 **«ДОКТОР КТО»**. Сериал
21.00 **«АТЛАНТИДА»**. Сериал
21.58 «Скажи!»
22.00 Фильм **«ВИРТУОЗНОСТЬ»**. Х/ф (США).
0.00 «Мисс Вселенная – 2008».
1.45 **«ЗОЛОТОЙ ЧАС»**. Комедия
5.00 Музыка на СТС.

РЕН ТВ Тула

6.00 Утренний музыкальный канал.
6.30 **, 12.00** «Удивительная кухня Камбоджи», Док. фильм ч. 1.
7.00 **«ДРУЗЬЯ»**. Сериал (США).
8.00 «Рекламный облом».
8.30 **, 0.00** «Очевидец» представляет: самое смешное».
9.30 **, 12.30** «24».
10.00 **, 18.00** «В час пик. Подробности».
11.00 «Час суда».
13.00 «Званый ужин».
14.45 Фильм **«ПТЕРОДАКТИЛЬ»**. Ужасы (США).
16.10 **«4400»**. Сериал (США).
19.00 «Экстремальный протокол»
19.20 «Музыка на канале»
20.00 Сериал **«СОЛДАТЫ. ДЕМБЕЛЬСКИЙ АЛЬБОМ»**. Сериал
22.00 «Громкое дело»: «Виктор Цой. Сон со смертельным исходом».
23.00 «Репортерские истории».
23.30 «24». Итоговый выпуск.
0.15 Фильм **«УДАР ИЗ БУДУЩЕГО»**. Боевик (США).
1.45 Фильм **«ВСЕХ – ЗА БОРТ!»** Комедия (США).
3.40 «Удивительная кухня Камбоджи». Док. фильм
4.30 Ночной музыкальный канал.

КУЛЬТУРА

7.00 Канал «Евроньюс».
10.00 **, 19.30, 23.30** «Новости культуры».
10.20 «В главной роли...»
10.40 **, 1.35** Программа передач.
10.50 «По китайскому Шелковому пути». Док. сериал «Лулан: спящие красавицы».
11.45 **«КУКАРАЧА»**. Х/ф
13.15 «Внутренний человек».
13.55 «Странствия музыканта».
14.25 Фильм **«МАРТИН ИДЕН»**, Телеспектакль ч. 1.
15.30 «Лира». Стихи Г. Державина читает А. Адоскин.
16.00 **«Айболит и Бармалей»**. Мультфильм
16.15 «Амазонка всерьез».
16.45 Сериал **«ПОЛОСАТОЕ ЛЕТО»**, 5-я серия. Сериал
17.35 «Неизвестное об известном». Док. сериал
18.00 **, 2.35** «Скальные храмы в Махабалипураме». Док. фильм
18.15 Лауреаты-2008. II Международный конкурс пианистов им. С. Рихтера. Концерт финалистов.
19.15 «Достояние республики». Дворцовое село Измайлово.
19.50 **, 1.40** «Цезарь. Покоритель Галлии». Док. фильм
20.45 «Портрет на фоне Солнца».
21.25 Сериал **«ШЕРЛОК ХОЛМС И ДОКТОР ВАТСОН»**. Сериал
22.35 «Герман, сын Германа». Пер. 1.
23.00 «Секретные физики». А. Александров.
23.50 «Бергман и остров Форе». Док. фильм (Швеция).
0.50 «Вверх тормашками, или Фантомас в уездном городе». Док. фильм

ДОМАШНИЙ

6.30 «Утренняя зарядка».
7.00 **, 20.30** Домашние сказки.
7.30 Сериал **, 23.00 «МОЯ ЖЕНА МЕНЯ ПРИВОРОЖИЛА»**. Сериал
8.00 **, 15.00** Судебные страсти.
9.00 **, 16.00** «Дела семейные».
10.00 **, 2.10** Все под контролем.
11.00 Декоративные страсти.
11.30 «Незвездное детство». Е. Ханга.
12.00 «День на «Домашнем». Вся правда о здоровье.
13.00 **«ОТЦЫ И ДЕДЫ»**. Комедия
14.35 **, 0.50** Иностранная кухня.
17.00 Сериал **, 3.00 «НАПЕРЕКОР СУДЬБЕ»**. Сериал
18.00 «Незвездное детство». Ю. Куклачев.
18.30 Сериал **, 1.20 «ДВА ЛИЦА СТРАСТИ»**. Сериал (Мексика – США).
19.30 **«КЛОН»**. Сериал
21.00 Сериал **, 3.45 «ДАША ВАСИЛЬЕВА. ЛЮБИТЕЛЬНИЦА ЧАСТНОГО СЫСКА 4». «Привидение в кроссовках»**, 1-я серия. Сериал
22.00 Фильм **«ОНА НАПИСАЛА УБИЙСТВО»**. Детектив. **«Смертельная игра»**. (США).
23.30 Фильм **«СВЕТ ДАЛЕКОЙ ЗВЕЗДЫ»**, 1-я серия. Мелодрама
4.25 Музыка.

ТНТ Тула

6.00 Сериал **«ЛЮБОВЬ И ТАЙНЫ САНСЕТ БИЧ»**, 508-я серия. Сериал
6.55 «Глобальные новости».
7.00 **, 19.00** «Такси».
7.30 **, 8.20, 14.20, 19.50, 0.55** TulaLive
7.45 Мультфильм
8.00 **, 14.00, 0.35** Тула. Инструкция по применению
8.30 «Необъяснимо, но факт». «Ведьмы XXI века».
9.30 Сериал **, 10.00, 18.00, 20.00, 20.30 «СЧАСТЛИВЫ ВМЕСТЕ»**. Сериал
10.30 **«САША + МАША»**. Сериал
11.00 **«КРУТЫЕ БОБРЫ»**, 27-я серия. Мультсериал
11.30 **«ШОУ РЕНА И СТИМПИ»**, 22-я серия. Мультсериал
12.00 **«ПРИКЛЮЧЕНИЯ ДЖИММИ НЕЙТРОНА, МАЛЬЧИКА-ГЕНИЯ»**, 18-я серия. Мультсериал
12.30 **«ГУБКА БОБ КВАДРАТНЫЕ ШТАНЫ»**, 17-я серия. Мультсериал
13.00 «Тоталли Спайс», 49-я серия.
13.30 «Такси в Питере».
14.30 **, 21.00, 0.05, 2.20** «Дом 2».
15.35 **«ШОКОЛАД»**. Драма (США).
18.30 **«ГУМАНОИДЫ В КОРОЛЕВЕ»**. Сериал
19.30 «Крутящий момент». Автомобильная программа.
22.00 Фильм **«ЧЕЛОВЕК ГОДА»**. Комедия (США).
1.05 «Наши песни».
1.15 «Запретные ритуалы», 1-я серия. Док. сериал
3.10 Сериал **«МОЕ ВТОРОЕ «Я».** Сериал

ТВ-3 Тула

6.00 **, 8.15** Мультфильм.
6.45 **«УОЛТЕР МЕЛОН»**. Мультсериал
7.15 **«МИР БОББИ»**. Мультсериал
7.45 **«ЧТО С ЭНДИ?»** Мультсериал
9.00 Сериал **«БАФФИ – ИСТРЕБИТЕЛЬНИЦА ВАМПИРОВ»**, 93-я серия. Сериал (США).
10.00 Фильм **«СМЕРТЕЛЬНЫЙ ПОТОК»**. Х/ф (США).
12.00 Сигнал бедствия.
13.00 **«ЗВЕЗДНЫЕ ВРАТА»**, 212-я серия. Сериал (США).
14.00 Мистика звезд.
15.00 Сериал **«БАФФИ – ИСТРЕБИТЕЛЬНИЦА ВАМПИРОВ»**, 94-я серия. Сериал (США).
16.00 **«УПС!»**
17.00 **«ЗВЕЗДНЫЕ ВРАТА»**, 193-я серия. Сериал (США).
18.00 Сериал **«ЗА ГРАНЬЮ ВОЗМОЖНОГО»**, 79-я серия. Сериал (США – Канада).
19.00 **«КОСТИ»**, 50-я серия. Сериал (США).
20.00 «Тайные знаки. Распутин. Целитель у престола». Док. фильм
21.00 Фильм **«ГРЯЗНЫЙ ГАРРИ»**. Х/ф (США).
23.00 Сериал **«ЗА ГРАНЬЮ ВОЗМОЖНОГО»**, 78-я серия. Сериал (США – Канада).
0.00 Фильм **«САЛЕМСКИЕ ВАМПИРЫ»**, 1-я серия. Х/ф (США).
2.20 Культ наличности.

LIFE

6.00 «Только здесь».
6.25 **, 8.50, 11.00, 15.20, 16.45, 18.55, 23.10** Мультфильм
6.40 **, 7.25, 10.55, 11.30, 15.30, 16.40, 17.25, 18.35, 19.30, 20.35, 22.35, 23.30** Музыка.
6.45 «Пеню Пеню – черепахи в море Целебес». Док. фильм
7.35 **, 9.30, 11.35, 13.35, 15.35, 17.30, 19.35, 21.35, 23.35** TV-shop.
8.00 «Жизнь».
8.25 **, 16.50, 23.00** «Роскошные отели мира».
8.35 **, 18.40** «Отчего и почему».
9.05 «Саяны». Док. фильм
10.00 «Экспедиция вокруг света: три в одном».
11.10 «Страсти по насекомым».
12.00 «Наш хлеб».
12.25 **, 14.05 «СКАЗКИ СТАРОГО ВОЛШЕБНИКА»**. Х/ф
16.00 «Калейдоскоп цветов».
16.25 «Жизнь дикой природы».
16.30 «Моменты истины».
16.55 «Внезапная слава».
17.00 «Изюминка».
18.00 «Выдающиеся исторические личности».
18.25 «Природные лекарства».
19.05 «В отрыв!»
20.00 «Официальные правила футбола».
20.40 «На всех широтах».
20.45 «Лики Санта Клауса». Д/ф
22.05 «Заграница».
22.40 «Здоровая команда».

NATIONAL GEOGRAPHIC

6.00 Худшие тюрьмы Америки: Точка кипения.
7.00 Суперсооружения: Всемирный торговый Центр в Бахрейне.
8.00 Нюрнбергский процесс: суд над Германом Герингом.
10.00 Крокодиловые хроники: Обзвонить крокодилов.
10.30 Крокодиловые хроники: Гавиалы.
11.00 **, 16.00** Воздушный бой над островом Гвадалканал.
12.00 **, 17.00** Военные самолеты: Эпоха «Стелс».
13.00 Что будет, если?.., ч. 9.
13.30 Я не знал этого, ч. 9.
14.00 С точки зрения науки – Дело о планете Земля: Морская Бездна.
15.00 Секунды до катастрофы: «Курск».
18.00 Первозданная природа: Анамалаи – Слоновья гора Индии.
19.00 Детективы дикой природы: Медведи-разбойники.
19.30 Детективы дикой природы: В гостях у медведей.
20.00 Взгляд изнутри: ралли супергрузовиков.
21.00 **, 1.00** С точки зрения науки – Дело о планете Земля: Сила взрыва.
22.00 **, 4.00** Что будет, если?..,
22.30 **, 4.30** Я не знал этого, ч. 10.
23.00 **, 2.00, 5.00** Секреты нашего сердца: Неутомимый насос.
0.00 **, 3.00** Секреты нашего сердца: В стрессе.

EXPLORER

7.00 **, 13.00** «Немыслимые изобретения». Док. сериал (Канада).
7.30 **, 13.30** «Подопытный кролик». Док. сериал (Канада).
8.00 **, 14.00** «Путешествия, какие не купишь за деньги». Док. фильм (Великобритания).
9.00 **, 9.30, 15.00** «Звезды и колеса». Док. сериал (Великобритания).
10.00 **, 16.00** «Автогонщик». Док. сериал (США).
10.30 **, 16.30** «Бокс «белых воротничков». Док. сериал (Великобритания).
11.00 **, 17.00** «Криминалисты Вегаса». Док. фильм (США).
12.00 **, 18.00** «Империя мафии». Док. фильм (Великобритания).
15.30 «Звезды и колеса». Док. сериал (Великобритания).
19.00 «Человеческий инстинкт». Док. сериал (Великобритания).
20.10 «Отличные путешествия». Док. сериал (Великобритания).
21.00 «Стань водителем Гран-При». Док. сериал (США).
21.30 «Чудеса тюнинга». Док. сериал (США).
22.00 «Искусство грабежа». Док. сериал (Великобритания).
23.00 «Дневники смерти». Док. сериал (Великобритания).
23.30 «Охотники за наградами» – наемная полиция Америки». Док. сериал (Великобритания).
0.00 «Правда об убийстве». Док. сериал (Великобритания).

DISCOVERY

6.00 **14.40** Махинаторы: Корветт С4.
6.25 Дерзкие проекты: Поднебесный город в Токио.
7.20 Заезды: Крутые колымаги.
8.15 Из чего это сделано?
9.10 Помешанные на трюках: Прыжок с трайлера.
9.40 Испытание на прочность: Голландия.
10.05 Разрушители легенд.
11.00 Пятая передача.
11.55 Заезды: Больная рыбка Джо Рогана.
12.50 Тайны боевых искусств: Мехико.
13.45 Грязная работенка с Петером Шмейхелем: Голландия.
15.05 **, 1.00** Помешанные на трюках: Прокатиться по стенке грузовика.
15.35 **, 1.25** В мире машин. Конкурс: Пожарные машины.
16.00 **, 3.45** Автомастерские: Лондон: Сердитая лягушка.
17.00 **, 4.40** Как это работает.
17.30 Как это работает, 5-я серия.
18.00 **, 2.50** Американский чоппер: В дороге.
19.00 **, 5.05** Разрушители легенд: Смертельные лучи Архимеда.
20.00 Грязная работенка: Термитоистребитель.
21.00 **, 1.55** Выжить любой ценой.
22.00 Тайны боевых искусств: Бразилия.
23.00 Смертельный улов: Хорошая рыбалка.
0.00 Я не должен был выжить!: Мальчик в пещере.

ANIMAL PLANET

8.00 **, 13.00** Как стать...: Морж.
9.00 **, 18.00** Ветеринарная скорая помощь, 8-я серия.
9.30 **, 18.30** СОС дикой природы.
10.00 Самые забавные животные планеты, 15-я серия.
10.30 Обезьяньи проделки.
11.00 Финикс: Скорая ветеринарная помощь: Игривый щенок.
12.00 Чудо-собаки, 10-я серия.
12.30 Животные в кино: На съемках спасения шайло.
14.00 Остин Стивенс: Самые опасные: В поисках черной мамбы.
15.00 Совершенно дикие: Серый кит.
15.30 Людоеды: Акулы.
16.00 Удивительные приключения в океане: Кальмар Красный Дьявол.
17.00 Меконг: Душа реки: Камбоджа.
19.00 Полиция Хьюстона – отдел по защите животных.
20.00 Ветеринарная скорая помощь.
21.00 **, 3.00** Самые забавные животные планеты, 16-я серия.
21.30 **, 3.30** Обезьяньи проделки.
22.00 **, 4.00** СОС дикой природы.
23.00 **, 5.00** Ветеринары-стажеры.
0.00 **, 6.00** Полиция Хьюстона – отдел по защите животных.
1.00 **, 7.00** Самые забавные животные планеты, 11-я серия.
1.30 **, 7.30** Самые забавные животные планеты, 12-я серия.
2.00 СОС дикой природы.
2.30 Ветеринарная скорая помощь.

TRAVEL CHANNEL

8.00 **, 0.00** Всемирный путешественник.
9.00 **, 1.00** Флойд открывает.
9.30 **, 1.30** Путеводитель для искателей приключений.
10.00 Землепроходцы. Тируванантапурам.
10.30 Такси за $100.
11.00 Страсть к путешествиям.
11.30 Маршруты мечты.
12.00 Роскошные путешествия.
12.30 Культура и кухня Латинской Америки.
13.00 Всемирный путешественник.
14.00 Бушующая планета.
14.30 Путешествия по местам виноделия.
15.00 Походы в мир дикой природы.
15.30 Скоро открытие.
16.00 Ятра. Путешествия по Индии.
16.30 Маршруты мечты.
17.00 Всемирный путешественник.
18.00 Землепроходцы.
18.30 Роскошные путешествия.
19.00 Вкус Перу.
19.30 Жаждущий странник.
20.00 **, 4.00** Жаждущий странник.
20.30 **, 4.30** Прирожденные путешественники.
21.00 **, 5.00** В Азии на распутье.
21.30 **, 5.30** Путешествия по местам виноделия.
22.00 **, 6.00** Вкус Перу.
22.30 **, 6.30** Вкус Калифорнии.
23.00 Путешествие со вкусом.
23.30 Маршруты мечты.
2.00 Путешествия по стране Оз.
2.30 Землепроходцы.
3.00 Не забудьте свой паспорт.

Полная версия программы телепередач – всегда на MySLO.ru

РОССИЯ-СПОРТ

4.40 Футбол. Премьер-лига. «Химки» (Химки) – «Зенит» (Санкт-Петербург).
6.45 , **9.00, 13.35, 17.10, 21.10, 1.30** «Вести-спорт».
7.00 , **8.00** «Зарядка с чемпионом».
7.15 **«ПРИНЦЕССА ШЕХЕРЕЗАДА»**. Мультсериал (Франция).
8.15 **«БОЛЬШАЯ ВОЛНА»**. Сериал
8.45 «Мастер спорта».
9.10 «Вести-спорт. Местное время».
9.15 , **1.45** Волейбол. Мировая лига. Мужчины. Польша – Япония.
11.35 Футбол. Премьер-лига. «Спартак» (Москва) – ЦСКА.
13.45 , **23.40** «История Олимпийских игр. Лос-Анджелес, 1984 год».
15.35 , **21.30** «Футбол России».
16.40 Пулевая стрельба. Кубок России.
17.25 Легкая атлетика. Гран-При ИААФ.
22.35 «Неделя спорта».
3.30 Стрельба из лука. Кубок мира.
3.55 Автоспорт. Мировая серия. Хунгароринг.

ПЯТЫЙ КАНАЛ

6.00 , **6.35, 7.00, 7.35, 8.00, 8.35, 9.00** «Утро в большой стране».
6.30 , **7.30, 8.30, 9.30, 12.30, 15.30, 18.30, 21.30** «Сейчас».
6.50 , **7.50, 21.50** «Сейчас о спорте».
8.50 «Сейчас о спорте».
9.35 «Замечательные женщины XX века». Док. фильм (США).
10.35 **«КАРМЕЛИТА»**. Сериал
11.35 **«БЫВШАЯ»**. Сериал (Россия – Украина).
12.45 Ток-шоу «Жизнь как жизнь». «Трудная любовь».
14.30 «Открытая студия».
15.45 **«ШПИОНКИ»**. Сериал (США).
16.35 **«НОВЫЕ ПРИКЛЮЧЕНИЯ ФЛИППЕРА»**. Х/ф (США).
18.50 «Земля тигра». Док. фильм (Великобритания).
19.50 , **21.00** «Экстренный вызов 112».
19.55 **«ГЛАВНЫЙ ПОДОЗРЕВАЕМЫЙ»**. Сериал (Великобритания).
22.05 «Совершенно секретно». Док. сериал «Янош Кадар».
23.00 **«ТАНГО»**. Х/ф (Франция).
0.50 **«САНГАМ»**. Мелодрама (Индия).

ЗВЕЗДА

6.00 «Моя страна». Док. сериал
6.15 «100 мест, которые надо увидеть за свою жизнь».
6.30 Мультфильм.
7.00 **«КРИМИНАЛЬНЫЙ КРОССВОРД»**. Сериал **«Одинокие сердца»**. (Австрия).
7.50 «Настоящее время».
8.00 «Большое путешествие».
9.00 , **13.00, 16.00, 18.00, 22.00** Новости.
9.15 **«ЗАКОН»**, 12-я серия. Х/ф
10.10 **«ЭСКАДРОН ГУСАР ЛЕТУЧИХ»**. Х/ф
13.15 «Контакт с пришельцами» из цикла «Голая наука». Док. фильм
14.35 **«ПОЕЗД ВНЕ РАСПИСАНИЯ»**. Х/ф
16.15 **«ПОЛЕТ ПТИЦЫ»**, 1-я серия. Х/ф
17.30 «Стеклянная шутка» из цикла «Вещественное доказательство». Док. фильм
18.30 **«КРИМИНАЛЬНЫЙ КРОССВОРД»**. Сериал **«Супружеская неверность»**. (Австрия).
19.30 **«СЛОВО ДЛЯ ЗАЩИТЫ»**. Х/ф
21.05 «Эрик Рауд. Нефтяной исследователь» из цикла «Суперкорабли». Док. фильм
22.25 **«ЗАКОН»**, 13-я серия. Х/ф
23.25 «Визави с миром».
23.55 «Петербург от А до Я». Док. сериал
0.20 **«ПОКА СТОЯТ ГОРЫ»**. Х/ф

Профилактика.

1.45 «Телепатия» из цикла «Голая наука». Док. фильм
2.40 **«ПОЛЕТ ПТИЦЫ»**. Х/ф
5.05 **«ПЕТЕРБУРГСКИЕ ТАЙНЫ»**, 11-я серия. Сериал

JETIX

8.00 , **8.25, 14.50, 15.15, 2.00, 2.20** **«ДЕТКИ ИЗ КЛАССА 402»**.
8.50 , **2.45** **«ЧЕЛОВЕК-ПАУК»**.
9.15 , **3.05** **«TEAM GALAXY»**.
9.35 , **14.00, 14.25, 21.00, 3.30, 7.15, 7.35** **«ТОТАЛИ СПАЙС»**.
10.00 **«КАПИТАН ФЛАМИНГО»**.
10.15 , **15.40, 19.00** **«ЛЕНТЯЕВО»**.
10.40 , **3.50** **«ИГГИ АРБАКЛ»**.
10.50 , **16.05, 21.20** **«МОНСТЕР БАСТЕР КЛАБ»**.
11.15 , **17.45, 18.10, 21.45, 0.30, 0.55, 4.15, 4.35** **«МИСТИЧЕСКАЯ ВЛАСТЬ БОЕВЫХ РЕЙНДЖЕРОВ»**.
11.40 , **12.05, 18.35, 23.40, 0.05, 5.00, 5.20** **«H2O – ПРОСТО ДОБАВЬ ВОДЫ»**.
12.30 , **12.55, 19.30, 19.55, 5.45, 6.05** **«ЧАРОДЕЙКИ»**.
13.20 , **20.15, 6.30** **«ТУТЕНШТЕЙН»**.
13.40 , **20.40, 6.50** **«СЕМЕЙКА ТОФУ»**.
16.30 , **16.55** **«ЧТО С ЭНДИ?»**
17.20 , **23.00** **«ХВОСТАТЫЕ ВОЯКИ»**.
22.15 , **22.40, 1.20, 1.40** **«НАРУТО»**.
23.20 **«ЖЕЛЕЗНЫЙ ЧЕЛОВЕК»**.

ДЕТСКИЙ МИР

6.00 , **10.00, 14.00** Мультфильмы: **«Земляничный дождик»**, **«Как щенок учился плавать»**.
6.15 , **10.15, 14.15** **«ДВЕНАДЦАТЬ МЕСЯЦЕВ»**, 2-я серия. Фильм-сказка
7.30 , **11.30, 15.30** **«ТРИ ЛЯГУШОНКА»**. Мультсериал
7.40 , **11.40, 15.40** **«Чудомельница»**. Мультфильм
8.00 , **12.00** **«ПРО КОТА...»** Х/ф
9.10 , **13.10** **«Высокая горка»**. Мультфильм
9.30 , **13.30** Мультфильмы: **«Здесь могут водиться тигры»**, **«Волк и теленок»**, **«Страшная история»**.
16.00 Мультфильмы: **«Веселый огород»**, **«Подземный переход»**, **«Живая игрушка»**.
16.40 **«РАССКАЖИТЕ СКАЗКУ, ДОКТОР»**. Мультсериал Фильм 1.
16.50 **«Каштанка»**. Мультфильм
17.20 Мультфильмы: **«Пряник»**, **«Детство Ратибора»**, **«Иванушко»**.
18.00 **«АЛЕШКИНА ОХОТА»**. Киноповесть
19.00 **«Стрела улетает в сказку»**. Мультфильм
19.30 Мультфильмы: **«Свет хлеба»**, **«Исчезатель»**.

МИР

5.55 Афиша.
6.00 , **7.00, 8.00, 9.00, 10.00, 11.00, 12.00, 13.00, 14.00, 15.00, 16.00, 17.00, 18.00, 19.00, 20.00, 21.00, 22.00, 23.00, 0.00, 1.00, 2.00** Новости Содружества.
6.05 , **7.05, 8.05, 2.10, 3.35** Содружество live.
6.30 «Свадьбы на миллион долларов». Док. сериал
7.20 Телемагазин «Удачная покупка».
7.40 «Тик-так».
8.30 , **20.30** «Общий интерес».
9.05 , **2.35** «Тайны и путешествия». Док. сериал
10.05 «Вместе».
11.05 **«КОШ БА КОШ»**. Х/ф
13.05 , **0.30** **«ПРИКЛЮЧЕНИЕ АРСЛАНА»**. Х/ф
15.05 **«ВОЛШЕБНЫЕ МИФЫ И ЛЕГЕНДЫ»**. Мультсериал
15.30 **«ОБЖ»**. Сериал
16.20 «Студия 60-90».
16.25 «Странные жилища». Док. сериал
16.55 Афиша прайма.
17.05 , **23.30** Славянский базар. «1-ый конкурс молодых исполнителей».
18.05 **«ЛЮБОВЬ КАК ЛЮБОВЬ»**. Сериал
19.20 «Акценты».
19.30 **«ВРЕМЯ ЛЮБИТЬ»**. Сериал
21.05 Ток-шоу «Спорная территория».
22.20 **«АГЕНТСТВО НЛС»**. Сериал

7-ТВ

5.00 , **6.00, 17.00, 18.00, 19.00, 20.00, 21.00, 22.00, 23.00, 0.00, 1.00, 2.00, 3.00, 4.00** 7 новостей.
5.05 Зарядка для страны.
5.20 , **6.05** High 5.
6.35 Музыкальный трек.

Профилактика.

17.05 Клуб покорителей пространства.
17.20 Бразильский футбол.
18.05 X-treme 99,9.
19.05 Диалоги о рыбалке. Классика.
19.20 Лучшие матчи английской Премьер-Лиги.
20.05 Планета Х.
20.20 Мир свободного спорта.
21.05 KOTV: классика бокса.
22.05 NASCAR Sprint Cup, эт. 19. (Chicagoland Speedway).
22.35 Ралли-Рейды России.
23.05 Каскадеры.
23.35 , **4.15** Outrageous and Courageous.
0.05 Дартс (PDC World Darts Championship 2008).
1.05 «Ночной выигрыш».
2.05 , **3.05** Спортмания.
4.05 Только не это!
4.30 Веселые старты.

ДТВ

6.00 «Удачное утро».
6.50 Музыка.
6.55 «Телемагазин».
7.25 Мультфильм.
8.30 , **20.00** «Самое смешное видео».
9.00 , **19.30** «Осторожно, модерн 2!»
9.25 , **14.00** **«КОМИССАР РЕКС»**. Сериал
10.25 **«БАШМАЧНИК»**. Х/ф
12.30 «Утомленные славой. Анфиса Резцова». Док. фильм
13.00 **«КРУТОЙ УОКЕР»**. Сериал
15.00 , **21.30** **«БЕЗМОЛВНЫЙ СВИДЕТЕЛЬ»**. Сериал
15.30 , **22.00** **«CSI: МЕСТО ПРЕСТУПЛЕНИЯ. МАЙАМИ»**. Сериал
16.30 **«СЕКРЕТНЫЙ АГЕНТ МАКГАЙВЕР: ПОТЕРЯННЫЕ СОКРОВИЩА АТЛАНТИДЫ»**. Х/ф
18.30 , **23.30** «Чудеса со всего света».
20.30 «Самое невероятное видео».
23.00 , **0.55** «Голые и смешные».
0.25 «Карданный вал».
1.25 «В засаде».

TV-1000

4.00 , **22.20** **«ПОРОК»**. Триллер (США – Германия).
6.00 **«БУХТА ЛЮБВИ И ПЕЧАЛИ»**. Драма (Канада).
8.00 **«РАСПУТНИЦЫ»**. Комедия (Франция).
10.00 **«ВЫМЫШЛЕННЫЕ ГЕРОИ»**. Драма (США – Германия – Бельгия).
12.00 **«ДВОЙНОЙ ФОРСАЖ»**. Боевик (Германия – США).
14.00 **«СВИРЕПЫЕ СОЗДАНИЯ»**. Комедия (Великобритания – США).
15.30 **«БРАТЬЯ БЛЮЗ»**. Мюзикл (США).
18.00 **«БРАТЬЯ БЛЮЗ-2000»**. Мюзикл (США, 1998 г.)
Режиссер: Дж. Лэндис. В ролях: Д. Эйкройд, Дж. Гудмен, А. Франклин.
18 лет прошло после первых похождений прославленных братьев Блюз... Блюз – не только их фамилия, но и стиль жизни! Элвуд выходит из тюрьмы. Его брат погиб, музыкальная группа распалась. Элвуд решает воссоздать свою группу...
20.00 **«ПРЕДАННЫЙ САДОВНИК»**. Детектив (США).
0.00 «Двойная порция». Док. фильм (США).
2.00 **«ПРАВИЛА СЕКСА»**. Драма (США – Германия).

HALLMARK

1.30 **«ТОЛЬКО ДЫШАТЬ»**. Х/ф (США).
3.00 **«ГРУЗ»**. Х/ф
4.30 **«СОЗДАТЕЛИ МОНСТРОВ»**. Ужасы
6.00 **«ОБЫКНОВЕННЫЕ ЧУДЕСА»**. Х/ф (США).
8.00 , **14.30** **«БЕГЛЫЙ ДОМ»**. Х/ф
10.00 , **16.30** **«ДОЧЕРИ МАКЛЕОДА 7»**, Сериал ч. 175. (Австралия).
11.00 , **17.30** **«ПОДМАСТЕРЬЕ МЕРЛИНА»**, Х/ф ч. 1. (США – Канада).
12.45 , **19.15** **«СЕРЕНАДА КО ДНЮ СВЯТОГО ВАЛЕНТИНА»**. Х/ф
21.00 , **23.45** **«ОТДЕЛ МОКРЫХ ДЕЛ 2»**, Сериал ч. 4.
22.00 **«НЕВЕДОМОЕ И ПРЕКРАСНОЕ»**. Х/ф (Канада, 2006 г.)
Режиссер: Р. Будрин. В ролях: Р. Дюпуа, Дж. МакГрегор, Г. Тутусис.
Полицейский детектив Конк должен идентифицировать тело, найденное в болоте. Молодая привлекательная Кэтрин, женщина-археолог, вызвалась ему помочь.

XXI ВЕК

10.00 , **18.00, 2.00** **«УТОПИМ МОНУ»**. Комедия (США).
11.35 , **19.35, 3.35** **«ВОСЕМЬ ПОЛОС В ХЭМИЛЬТОНЕ»**. Драма (США).
13.10 , **21.10, 5.10** **«СПАСАЯ ЭМИЛИ»**. Триллер (Канада).
14.50 , **22.50, 6.50** **«ПОЕЗДКА В НИКЛАСХАУЗЕР»**. Драма (Германия).
16.20 , **0.20, 8.20** **«ЗОДИАК»**. Триллер (США).

ТДК

7.00 , **10.49, 11.49, 12.49, 13.49, 16.49, 17.49, 18.49, 19.49, 23.00, 23.55** Музыка.
8.05 , **15.00** Все лучшее, для Вас.
8.35 , **11.00, 18.00** Красотка.
9.00 С добрым утром, любимая!
10.00 , **17.00** Истории успеха.
12.00 Наши дети.
13.00 , **19.00** Ваш доктор.
14.00 Красота и здоровье.
14.31 **«НЕПРИДУМАННЫЕ ИСТОРИИ»**, 95-я серия. Сериал
16.00 Твой дом.
20.00 Зеркало жизни.
21.00 Ваш личный психолог.
22.00 Сексуальная революция.
23.30 **«НЕПРИДУМАННЫЕ ИСТОРИИ»**, 96-я серия. Сериал

ШКОЛЬНИК

7.55 , **15.55, 23.55** Программа передач.
8.00 , **16.00, 0.00** Москва на все времена. «Москва в 70-80 годы XX века».
8.30 , **16.30, 0.30** Русская литература XIX век. 10 класс. «А. Островский «Бесприданница».
9.15 , **17.15, 1.15** Телевикторина.
9.25 , **17.25, 1.25** В начале было слово. «Компьютер и язык».
10.10 , **18.10, 2.10** Занимательная физика. «Телевидение».
10.30 , **18.30, 2.30** Подготовка для абитуриентов. Литература 11 класс. «Поэзия И. Бродского».
11.15 , **19.15, 3.15** Педсовет «Традиции образования». «Экспериментальная педагогика».
11.35 , **19.35, 3.35** Путешествие. «К берегам далекой Океании».
12.30 , **20.30, 4.30** Маркиза.
13.30 , **21.30, 5.30** И это кино. «Фильм **«ПОЛИЦЕЙСКИЙ»** с участием Бастера Китона».
14.00 , **22.00, 6.00** **«ВЕСЕЛЫЕ РЕБЯТА»**. Комедия
15.30 , **23.30, 7.30** «Познакомьтесь – Корея». Док. фильм

EUROSPORT

10.30 Автоспорт. ЧМ в классе Туринг. Эшторил (Португалия).
11.15 Мотогонки. Гран-При. Германия. Гонка. «Королевский» класс.
12.15 Легкая атлетика. ЧМ среди юниоров. Польша. День 6.
13.00 , **1.00** Легая атлетика. Гран-При ИААФ. Афины.
14.30 Велоспорт. Тур де Франс. Нулевой километр. Франция.
14.45 , **23.30** Велоспорт. Тур де Франс, эт. 10.
19.30 , **20.30** Футбол. ЧЕ до 19 лет. Групповой этап. Чехия – Англия. Чехия.
20.15 Футбол. Евроголы. Новости.
21.30 Футбол. ЧЕ до 19 лет. Групповой этап. Германия – Испания. Чехия.
2.30 Велоспорт. Тур де Франс, эт. 10.

EURONEWS

8.00 – **12.30** Новости за завтраком. Каждые 30 минут.
13.00 , **13.30, 14.00, 14.30, 17.00, 17.30, 18.00, 18.30** Новости и стиль жизни.
13.17 , **13.47, 17.17, 17.47** Европейцы.
14.17 , **18.17** Парламент.
14.47 , **18.47** Ле маг.
15.00 , **15.30, 16.00, 16.30** Новости за ланчем.
19.00 – **3.30** Вечерние новости. Каждые 30 минут.
4.00 – **7.30** Подробные ночные новости. Каждые 30 минут.

РБК

6.00 – **5.30** Новости. Каждые 30 минут.
6.05 , **6.35, 7.10, 7.40, 8.10, 9.10, 10.20, 4.35, 5.40** Обзор российской прессы.
6.10 , **6.40, 7.25, 8.25, 9.25, 10.25, 5.48** Autonews.
6.15 , **7.20, 8.20, 8.40, 9.20, 10.35, 5.45** Обзор зарубежной прессы.
6.20 , **6.45, 7.45, 8.45, 5.50** Бизнес-стиль.
6.50 , **9.50** Азбука инвестора.
7.15 , **7.35, 8.15, 8.35, 9.15, 10.10, 11.15, 12.10, 13.10, 14.10, 15.10, 16.10, 17.15, 19.10, 20.10, 23.15, 2.10, 3.10** Рынки.
7.50 , **16.20, 21.35, 0.20, 2.20, 4.20** Отдых и туризм.
8.50 , **14.50, 17.50, 1.50, 5.20** Звездная пыль.
9.35 , **21.40, 1.35, 4.40** Зарубежный бизнес.
10.40 Рынки. Спецвыпуск.
11.20 В фокусе. Срочно «В Фокус».
12.15 , **14.35** Новости компаний.
12.35 Рынки. Глобальный взгляд.
13.35 , **3.35** Сфера интересов.
13.55 Назначения и отставки.
15.20 В фокусе.
16.35 Капитал. ПИФы в июне.
17.35 Рынки. Спецвыпуск.
18.10 Рынки. Спецвыпуск.
19.35 , **2.35** Киносфера.
20.35 Диалог.
21.00 , **1.00** Интрига дня.
22.00 , **0.30** Мир сегодня.
22.35 Недвижимость.
23.35 Сфера интересов.
0.10 Рынки. Спецвыпуск.

МТВ

6.00 MTV-Fresh.
9.30 Звезды на ладони: завидные женихи.
10.00 100 самых возмутительных звездных скандалов.
11.50 MTV.ru.
13.00 , **23.15** MTV-Mix.
15.05 «Русская десятка».
16.05 Киночарт.
16.35 Да здравствует Бэм!
17.00 , **20.25** Тачку на прокачку.
17.40 Доступный экстрим.
18.10 Озабоченные.
18.35 «Танцы навылет».
19.30 Тайные соблазны курортного отеля.
19.55 Виртуалити.
20.50 **«ТУРЕЦКИЙ ДЛЯ НАЧИНАЮЩИХ»**. Сериал
21.20 **«СТУДЕНТЫ»**. Сериал
22.20 **«КЛИНИКА»**. Сериал
0.35 MTV-Chillout.

ТЕЛЕКЛУБ

20.00 **«АЭРОПОРТ»**
21.00 **«ЭРА СТРЕЛЬЦА 2»**
22.00 **«АГЕНТ НАЦИОНАЛЬНОЙ БЕЗОПАСНОСТИ»**
23.00 **«КРАСНОЕ И ЧЕРНОЕ»**
0.30 **«КРАСНОЕ И ЧЕРНОЕ»**
2.00 **«АЭРОПОРТ»**
3.00 **«ЭРА СТРЕЛЬЦА 2»**
4.00 **«АГЕНТ НАЦИОНАЛЬНОЙ БЕЗОПАСНОСТИ»**

Муз-ТВ

5.00 , **8.00, 13.55, 17.30, 0.05** «Муз-ТВ хит».
6.00 , **10.00** «Наше».
7.00 , **16.25, 23.00** «Твой выбор».
11.00 «Звезды под прицелом».
12.00 «Ближе к звездам. Сальма Хайек».
12.25 «PRO-Обзор».
12.55 , **19.00** «Вкус любви 2».
14.50 «Алфавит».
15.00 , **21.00** «Звезды зажигают».
15.55 «Zoom».
18.30 , **21.55** Smesh.no.
20.00 «PRO-Обзор» недели.
20.25 «Стилистика».
22.25 «Блондинка в шоколаде».
22.50 PRO-Новости.

MEZZO

Профилактика.

12.00 Классическая опера. Р. Вагнер. «Тристан и Изольда».
15.45 «Слышу ли я свет?» об опере «Тристан и Изольда». Док. фильм
16.50 , **3.00, 5.00** Дивертимеццо.
18.30 Классическая опера. Дж. Пуччини. «Мадам Батерфляй».
20.55 «Мадам Баттерфляй: След бабочки». Док. фильм
22.00 Классическая музыка. Концерт оркестра и хора Большого театра на фестивале в Афинах.
23.35 «Прокофьев в Париже». Док. фильм

ФИЛЬМ ДНЯ

ТНТ, 22.00

«ЧЕЛОВЕК ГОДА». (США, 2006 г.)

Сенсация! Эстрадный артист (Робин УИЛЬЯМС) – человек года!

Режиссер: Барри Левинсон.

В ролях: Льюис Блэк, Робин Уильямс, Альберт Дуик, Джефф Голдблюм, Лора Линни.

Комедия. Комик, всю жизнь развлекающий публику на ниве политической сатиры, сытый по горло тупыми памфлетами и неумными юморесками, решает кардинально изменить свою жизнь, баллотируется на пост президента и неожиданно для всех побеждает.

ПЕРВЫЙ КАНАЛ

5.00 Новости.
5.05 «Доброе утро!»
9.00 Новости.
9.20 «Малахов +».
10.20 «Модный приговор».
11.20 «Контрольная закупка».
12.00 Новости.
12.20 Сериал **«АГЕНТ НАЦИОНАЛЬНОЙ БЕЗОПАСНОСТИ»**. Сериал
13.20 «Детективы».
14.00 Другие новости.
14.20 «Понять. Простить».
15.00 Новости.
15.20 «Юрий Андропов. Личная жизнь».
16.10 Сериал **«ОГОНЬ ЛЮБВИ»**. Сериал
17.00 «Федеральный судья».
18.00 Вечерние новости.
18.20 «Пусть говорят».
19.10 **«СЛЕД».** Сериал
20.00 Сериал **«МОНТЕ-КРИСТО»**. Сериал
21.00 «Время».
21.30 **«НЕНАВИСТЬ»**. Сериал
22.30 **«СЕТЬ»**. Сериал
23.20 «Грязные мокрые деньги».
0.20 «Офис».
0.50 Фильм **«ДОКАЗАТЕЛЬСТВО СМЕРТИ»**. Х/ф (США, 2007 г.)

Розарио Доусон

Режиссер: К. Тарантино. В ролях: К. Рассел, Р. Доусон, В. Ферлито.
Красавица Джулия приглашает двух подруг в охотничий домик своего отца отдохнуть и весело провести время. По пути девушки решают заехать в бар...
2.40 Фильм **, 3.05 «ПРИКЛЮЧЕНИЯ ФОРДА ФЕРЛЕЙНА»**. Х/ф (США, 1990 г.)
Режиссер: Р. Харлин. В ролях: Э.Д. Клей, В. Ньютон, П. Пресли.
Частный детектив Ферлейн расследует смерть молодой рок-звезды. Ферлейн решает вывести бессовестных воротил музыкального бизнеса на чистую воду...
3.00 Новости.
4.20 «Детективы».

РОССИЯ Тула

5.00 «Доброе утро, Россия!»
6.35 **, 7.35, 8.35** «Местное время. Вести-Тула».
8.55 «Битва над океаном».
9.50 **«УГОН»**. Сериал
10.45 «Вести. Дежурная часть».
11.00 «Вести».
11.25 «Местное время. Вести – Тула».
11.45 **«УГОН»**. Сериал
12.45 **«ВЕЧНЫЙ ЗОВ»**. Х/ф
13.50 **«Ну, погоди!»** Мультфильм
14.00 «Вести».
14.20 «Местное время. Вести – Тула».
14.40 Сериал **«ВЗРОСЛЫЕ ИГРЫ»**. Сериал
15.35 «Суд идет».
16.30 «Кулагин и партнеры».
17.00 «Вести».
17.30 «Местное время. Вести – Тула».
17.50 «Вести. Дежурная часть».
18.05 Сериал **«ЖЕНЩИНА БЕЗ ПРОШЛОГО»**. Сериал
19.00 Сериал **«РОДНЫЕ ЛЮДИ»**. Сериал
20.00 «Вести».
20.30 «Местное время. Вести – Тула».
20.50 «Спокойной ночи, малыши!»
21.00 Сериал **«КОЛДОВСКАЯ ЛЮБОВЬ»**. Сериал

Дмитрий Ратомский

21.55 Фильм **«ПЕРОМ И ШПАГОЙ»**. Х/ф
22.55 «Николай Толстой. Русский граф из английской глубинки».
23.50 Фестиваль «Славянский базар – 2008».
1.15 «Вести +».
1.35 Фильм **«РУССКИЙ БУНТ»**. Х/ф (Россия – Франция, 2000 г.)
Режиссер: А. Прошкин. В ролях: О. Антонова, Ю. Беляев, Ю. Будрайтис.
История любви юного дворянина Петра Гринева и дочки коменданта Белогорской крепости Марии Мироновой, на фоне страшного и жестокого Пугачевского бунта.
4.10 «Дорожный патруль».
4.25 **«ХА»**. Сериал
4.45 «Вести. Дежурная часть».

НТВ

6.00 «Сегодня утром».
8.05 Сериал **«БАЛЬЗАКОВСКИЙ ВОЗРАСТ, ИЛИ ВСЕ МУЖИКИ СВО...»** Сериал
9.00 **«АЭРОПОРТ 2»**. Сериал
10.00 «Сегодня».
10.25 «Чистосердечное признание».
11.00 Сериал **«ОСТРОГ. ДЕЛО ФЕДОРА СЕЧЕНОВА»**. Сериал
13.00 «Сегодня».
13.30 **«МОРСКИЕ ДЬЯВОЛЫ»**. Сериал
14.30 «Суд присяжных».
15.30 «Чрезвычайное происшествие. Обзор».
16.00 «Сегодня».
16.30 Сериал **«ВОЗВРАЩЕНИЕ МУХТАРА»**. Сериал
18.30 «Чрезвычайное происшествие. Обзор».
19.00 «Сегодня».
19.40 Сериал **«МЕНТ В ЗАКОНЕ»**. Сериал
21.40 Сериал **«ЗАКОН И ПОРЯДОК»**. Сериал
22.40 «Сегодня».
23.05 Сериал **«ПРОКЛЯТЫЙ РАЙ»**. Сериал
0.55 «Главная дорога».
1.30 Фильм **«КОНТАКТ»**. Х/ф (Россия, 2005 г.)
Режиссер: А. Новоселов. В ролях: Д. Ермилов, В. Воронкова, Т. Пешкова.
Егор встретил девушку и влюбился. Мать Егора попыталась проникнуть в глубину чувств сына, отговорить от любви, ведь его отцом был инопланетянин...
Профилактика.

СТС Тула

6.00 **«ЧЕЛОВЕК-ПАУК»**. Мультсериал
6.55 **«СМЕШАРИКИ»**. Мультсериал
7.00 **, 10.30, 17.00 «МОЯ ПРЕКРАСНАЯ НЯНЯ»**. Сериал
7.30 Сериал **, 17.30, 19.00, 4.35 «ПАПИНЫ ДОЧКИ»**. Сериал
8.00 **, 20.00 «РЫЖАЯ»**. Сериал
9.00 **, 23.40** «6 кадров».
9.30 **, 21.00 «АТЛАНТИДА»**. Сериал
11.30 Сериал **, 3.45 «ДОЧКИ-МАТЕРИ»**. Сериал
12.30 Сериал **«ВСЯ ТАКАЯ ВНЕЗАПНАЯ»**. Сериал
13.00 **«ОЛИВЕР ТВИСТ»**. Мультсериал
13.30 **«ШАМАН КИНГ»**. Мультсериал
14.00 **«ПРИКЛЮЧЕНИЯ ВУДИ И ЕГО ДРУЗЕЙ»**. Мультсериал
14.30 **«ОБАН. ЗВЕЗДНЫЕ ГОНКИ»**. Мультсериал
15.00 **«ПРИКЛЮЧЕНИЯ БАЗЗА ЛАЙТЕРА И ЗВЕЗДНОЙ КОМАНДЫ»**. Мультсериал
15.30 **«КЛУБ ВИНКС – ШКОЛА ВОЛШЕБНИЦ»**. Мультсериал
16.00 Сериал **«САБРИНА – МАЛЕНЬКАЯ ВЕДЬМА»**. Сериал
16.30 «Галилео».
18.30 **, 0.00** Городские истории
18.50 **, 0.20** Музыка на канале
21.58 «Скажи!»
22.00 Фильм **«ПЕРЕПУТАННЫЕ НАСЛЕДНИКИ»**. Х/ф (США).
0.30 «Слава Богу, ты пришел!»
1.45 Сериал **«ТАНЦЫ ПОД ЗВЕЗДАМИ»**. Сериал

КУЛЬТУРА

6.30 Канал «Евроньюс».
10.00 **, 19.30, 23.30** «Новости культуры».
10.20 «В главной роли...»
10.40 **, 1.50** Программа передач.
10.50 «По китайскому Шелковому пути», 2-я серия. Док. сериал «Тайны Безеклика».
11.45 Фильм **«ОБЫКНОВЕННАЯ АРКТИКА»**. Х/ф
14.25 Фильм **«МАРТИН ИДЕН»**, Телеспектакль ч. 2.
15.30 «Театральная летопись». Л. Броневой, ч. 1.
16.00 **«ЗВЕЗДНЫЙ ПЕС»**. Мультсериал (Австралия).
16.25 **«Просто так»**. Мультфильм
16.30 Сериал **«ПОЛОСАТОЕ ЛЕТО»**, 6-я серия. Сериал
17.25 «Неизвестное об известном». Док. сериал
18.05 Лауреаты-2008. I Международный конкурс баритонов им. П. Лисициана.
19.00 «Империя Королева». Док. сериал Фильм 5. «Траектория Глушко».
19.50 «Утраченные боги». Док. сериал «Египет». «Греция».
20.45 «Пани Малкина – чешская Раневская». Док. фильм
21.25 Сериал **«ШЕРЛОК ХОЛМС И ДОКТОР ВАТСОН»**. Сериал **«Кровавая надпись»**.
22.35 «Герман, сын Германа». Пер. 2.
23.00 «Кто мы?» «Премьера русского абсурда».
23.55 Фильм **«СЕДЬМАЯ ПЕЧАТЬ»**. Х/ф (Швеция).
1.30 «Музыкальный момент». И. Альбенис. «Испанская рапсодия».
Профилактика.

ТНТ Тула

6.00 Сериал **«ЛЮБОВЬ И ТАЙНЫ САНСЕТ БИЧ»**, 509-я серия. Сериал
6.55 «Глобальные новости».
7.00 **, 19.00** «Такси».
7.30 **, 8.20, 14.20, 19.50, 0.35** TулаLive
7.45 Мультфильм
8.00 «Крутящий момент». Автомобильная программа
8.30 «Необъяснимо, но факт». «Жизнь на двоих.».
9.30 Сериал **, 10.00, 13.30, 18.00, 20.00 «СЧАСТЛИВЫ ВМЕСТЕ»**. Сериал
10.30 Сериал **, 18.30 «ГУМАНОИДЫ В КОРОЛЕВЕ»**. Сериал
11.00 **«КРУТЫЕ БОБРЫ»**, 28-я серия. Мультсериал
11.30 **«ШОУ РЕНА И СТИМПИ»**, 23-я серия. Мультсериал
12.00 **«ПРИКЛЮЧЕНИЯ ДЖИММИ НЕЙТРОНА, МАЛЬЧИКА-ГЕНИЯ»**, 19-я серия. Мультсериал
12.30 **«ГУБКА БОБ КВАДРАТНЫЕ ШТАНЫ»**, 18-я серия. Мультсериал
13.00 «Тоталли Спайс», 50-я серия.
14.00 **, 19.30, 0.15** Тула. Инструкция по применению
14.30 **, 21.00, 23.40** «Дом 2».
15.50 Фильм **«ЧЕЛОВЕК ГОДА»**. Мелодрама (США).
20.30 Сериал **«СЧАСТЛИВЫ ВМЕСТЕ»**. Сериал
22.00 Фильм **«ДОКТОР ДЖЕКИЛЛ И МИССИС ХАЙД»**. Комедия (США).
0.45 «Наши песни».
0.50 «Запретные ритуалы», 2-я серия. Док. сериал

ТВ ЦЕНТР Тула

6.00 «Настроение».
7.00 «Настроение. Тула».
8.30 **, 11.30, 14.30, 17.30, 19.50, 20.50** «События».
8.45 **, 11.15, 14.45, 18.50, 3.10** «Петровка, 38».
8.55 Фильм **«БИТВА В ПУТИ»**, 2-я серия. Х/ф
10.45 **«ЗОЛОТАЯ ТЕЩА»**. Сериал
11.45 Фильм **«БЕЗ ВЕСТИ ПРОПАВШИЙ»**. Х/ф
13.40 «Момент истины».
14.55 «История государства Российского». Мирные союзы.
15.30 Сериал **«ЗАКОН ВОЛЬФА»**. Сериал (Германия).
16.30 Сериал **«ПРОДОЛЖЕНИЕ СЛЕДУЕТ»**. Сериал
17.55 «Деловая Москва».
18.15 «21 кабинет».
19.00 «События. Тула» с субтитрами.
19.35 «Резонанс».
19.55 «Лицом к городу».
21.05 Фильм **«СПРОСИТЕ СИНДИ»**. Комедия (США).
22.55 «Скандальная жизнь».
23.50 «События. 25 час».
0.20 ЧМ по автогонкам в классе кузовных автомобилей.
1.25 Фильм **«КОСМИЧЕСКИЕ ДАЛЬНОБОЙЩИКИ»**. Боевик (США).
3.30 Фильм **«ПАПАШИ»**. Комедия (Франция).
5.20 Мультфильмы: **«Как один мужик двух генералов прокормил»**, **«Жадный Кузя»**.

РЕН ТВ Тула

6.00 Утренний музыкальный канал.
6.30 «Удивительная кухня Камбоджи». Док. фильм ч. 2.
7.00 **«ДРУЗЬЯ»**. Сериал (США).
7.30 Сериал **, 20.00 «СОЛДАТЫ. ДЕМБЕЛЬСКИЙ АЛЬБОМ»**. Сериал
9.30 **, 12.30, 19.30** «24».
10.00 **, 18.00** «В час пик. Подробности».
11.00 «Час суда».
12.00 «Экстремальный протокол»
12.20 «Музыка на канале»
13.00 «Званый ужин».
13.55 Фильм **, 0.15 «НАПАДЕНИЕ САБЛЕЗУБЫХ»**. Х/ф (США, 2005 г.)
Режиссер: Д. Миллер. В ролях: Р. Каррадин, Н. Бэлл, Б. Виммер.
В новом парке первобытных животных студенты открывают лабораторию, в которой идет клонирование древних животных, и выпускают на волю саблезубого тигра-мутанта.
16.10 Сериал **«СЕКРЕТНЫЕ МАТЕРИАЛЫ»**. Сериал (США).
19.00 «Нарушители порядка».
22.00 «Чрезвычайные истории»: «Одинокая женщина желает познакомиться».
23.00 «Репортерские истории».
23.30 «24». Итоговый выпуск.
0.00 «Очевидец» представляет: самое смешное».
Профилактика.

ДОМАШНИЙ

6.30 «Утренняя зарядка», «Всемирная картинная галерея».
7.00 **, 20.30** Домашние сказки.
7.30 **, 23.00 «МОЯ ЖЕНА МЕНЯ ПРИВОРОЖИЛА»**. Сериал
8.00 **, 15.00** Судебные страсти.
9.00 **, 16.00** «Дела семейные».
10.00 **, 2.40** Все под контролем.
11.00 Декоративные страсти.
11.30 «Незвездное детство». Ю. Куклачев.
12.00 **, 0.50** «День на «Домашнем». Сделай мне ребенка.
13.00 Фильм **«СВЕТ ДАЛЕКОЙ ЗВЕЗДЫ»**, 1-я серия. Мелодрама
14.20 Заграничные штучки.
14.30 Иностранная кухня.
17.00 Сериал **«НАПЕРЕКОР СУДЬБЕ»**. Сериал
18.00 «Незвездное детство». Р. Маркова.
18.30 Сериал **, 1.50 «ДВА ЛИЦА СТРАСТИ»**. Сериал (Мексика).
19.30 **«КЛОН»**. Сериал
21.00 Сериал **, 4.10 «ДАША ВАСИЛЬЕВА. ЛЮБИТЕЛЬНИЦА ЧАСТНОГО СЫСКА 4». «Привидение в кроссовках»**, 2-я серия. Сериал
22.00 Фильм **«ОНА НАПИСАЛА УБИЙСТВО»**. Детектив. **«Неприятности с Сэтом»**. (США).
23.30 Фильм **«СВЕТ ДАЛЕКОЙ ЗВЕЗДЫ»**, 2-я серия. Мелодрама
3.25 Сериал **«НАПЕРЕКОР СУДЬБЕ»**. Сериал (Мексика).
4.50 Музыка.

ТВ-3 Тула

6.00 **, 8.15** Мультфильм.
6.45 **«УОЛТЕР МЕЛОН»**. Мультсериал
7.15 **«МИР БОББИ»**. Мультсериал
7.45 **«ЧТО С ЭНДИ?»** Мультсериал
9.00 Сериал **«БАФФИ – ИСТРЕБИТЕЛЬНИЦА ВАМПИРОВ»**, 94-я серия. Сериал (США).
10.00 **«КЛУБ «РАЙ»**. Х/ф (США).
12.00 «Разрушители мифов». Док. фильм (США).
13.00 Сериал **«ЗВЕЗДНЫЕ ВРАТА»**, 193-я серия. Сериал (США).
14.00 Сериал **«КОСТИ»**, 50-я серия. Сериал (США).
15.00 Сериал **«БАФФИ – ИСТРЕБИТЕЛЬНИЦА ВАМПИРОВ»**, 95-я серия. Сериал (США).
16.00 **«УПС!»**
17.00 Сериал **«ЗВЕЗДНЫЕ ВРАТА»**, 194-я серия. Сериал (США).
18.00 Сериал **«ЗА ГРАНЬЮ ВОЗМОЖНОГО»**, 80-я серия. Сериал (США – Канада).
19.00 Сериал **«КОСТИ»**, 51-я серия. Сериал (США).
20.00 «Тайные знаки. Заговоренная скрипка Страдивари». Док. фильм
21.00 Фильм **«ПОД ГИПНОЗОМ»**. Х/ф (Великобритания).
23.00 Сериал **«ЗА ГРАНЬЮ ВОЗМОЖНОГО»**, 79-я серия. Сериал (США – Канада).
0.00 Фильм **«САЛЕМСКИЕ ВАМПИРЫ»**, 2-я серия. Х/ф (США).
Профилактика.

LIFE

6.00 «Экспедиция вокруг света: три в одном».
6.55 **, 7.30, 11.30, 12.35, 14.35, 15.30, 19.30, 20.40, 21.25, 22.35, 23.30** Музыка.
7.00 **, 11.20, 15.10, 18.55, 20.45, 22.55** Мультфильм
7.10 «Страсти по насекомым».
7.35 **, 9.35, 11.35, 13.35, 15.35, 17.35, 19.35, 21.30, 23.35** TV-shop.
8.00 «Наш хлеб».
8.25 **, 10.05 «СКАЗКИ СТАРОГО ВОЛШЕБНИКА»**. Х/ф
12.00 «Официальные правила футбола».
12.40 «На всех широтах».
12.45 «Лики Санта Клауса». Д/ф
14.05 «Заграница».
14.40 «Здоровая команда».
15.00 **, 20.50** «Роскошные отели мира».
15.20 «Хочу все знать».
16.00 «Звуки тропиков».
16.20 **«ЦИРК ЗАЖИГАЕТ ОГНИ»**. Х/ф
18.05 «Религии мира».
19.05 «Секретный кинематограф». Док. фильм
20.00 «Калейдоскоп цветов».
20.25 «Жизнь дикой природы».
20.30 «Моменты истины».
20.55 «Внезапная слава».
22.00 «Выдающиеся исторические личности».
22.25 «Природные лекарства».
22.40 «Отчего и почему».
23.05 «В отрыв!»

NATIONAL GEOGRAPHIC

6.00 **, 12.00, 17.00** Секреты нашего сердца: В стрессе.
7.00 **, 14.00** С точки зрения науки – Дело о планете Земля: Сила взрыва.
8.00 **, 15.00** Взгляд изнутри: ралли супергрузовиков.
9.00 Детективы дикой природы: Медведи-разбойники.
9.30 Детективы дикой природы: В гостях у медведей.
10.00 Крокодиловые хроники: Легенда о драконе.
10.30 Крокодиловые хроники: Проблема в Канкуне.
11.00 **, 16.00** Секреты нашего сердца: Неутомимый насос.
13.00 Что будет, если?.., ч. 10.
13.30 Я не знал этого, ч. 10.
18.00 Первозданная природа: Нгоронгоро – африканская колыбель жизни.
19.00 Детективы дикой природы: Голубые киты.
19.30 Детективы дикой природы: Морские котики.
20.00 Мегазаводы: Феррари.
21.00 **, 1.00** С точки зрения науки – Дело о планете Земля: Удар молнии.
22.00 **, 4.00** Что будет, если?.., ч. 1.
22.30 **, 4.30** Я не знал этого, ч. 1.
23.00 **, 2.00, 5.00** Расследования авиакатастроф: Радиомолчание.
0.00 **, 3.00** Критическая ситуация: Перестрелка в Голливуде.

EXPLORER

7.00 **, 13.00** «Человеческий инстинкт». Док. сериал (Великобритания).
8.00 **, 14.00** «Отличные путешествия». Док. сериал (Великобритания).
9.00 **, 15.00** «Стань водителем Гран-При». Док. сериал (США).
9.30 **, 15.30** «Чудеса тюнинга». Док. сериал (США).
10.00 **, 16.00, 22.00** «Искусство грабежа». Док. сериал (Великобритания).
11.00 **, 17.00** «Дневники смерти». Док. сериал (Великобритания).
11.30 **, 17.30** «Охотники за наградами» – наемная полиция Америки». Док. сериал (Великобритания).
12.00 **, 18.00** «Империя мафии». Док. фильм (Великобритания).
19.00 «Суперприборы». Док. фильм (США).
20.10 «Долгий путь». Док. сериал (Великобритания).
21.00 «Танковая мастерская». Док. сериал (Канада).
23.00 «Финальный отчет». Док. сериал (США).
0.00 «Экстремальный секс». Док. фильм (Великобритания).

DISCOVERY

6.00 Махинаторы: корветт С4.
6.25 Дерзкие проекты: Трансатлантический тоннель.
7.20 Заезды: Больная рыбка Джо Рогана.
8.15 Как это работает.
9.10 Помешанные на трюках: Прокатиться по стенке грузовика.
9.40 В мире машин. Конкурс: Пожарные машины.
10.05 Разрушители легенд: Смертельные лучи Архимеда.
11.00 Автомастерские: Лондон: Сердитая лягушка.
11.55 Заезды: Мир мрака.
12.50 Смертельный улов: ХорОшая рыбалка.
13.45 Грязная работенка: Термитоистребитель.
14.40 Махинаторы: Лексус LS400.
15.05 **, 1.00** Помешанные на трюках: Прыжок на сноуборде.
15.35 **, 1.25** В мире машин. Конкурс: Внедорожники.
16.00 Создай мотоцикл: Англия.
17.00 Как это работает.
18.00 Американский чоппер: Создай мотоцикл мечты.
19.00 Разрушители легенд: Гелиевый футбол.
20.00 Грязная работенка: Переработчик отходов пищеблока казино.
21.00 Дерзкие проекты: Учебка.
22.00 Мегастройки: Ледовая гостиница.
23.00 Смертельный улов: Время не ждет.
0.00 Я не должен был выжить!

ANIMAL PLANET

8.00 **, 13.00** Как стать...: Аляскинский олень.
9.00 **, 18.00** Ветеринарная скорая помощь, 9-я серия.
9.30 **, 18.30** СОС дикой природы.
10.00 Самые забавные животные планеты, 16-я серия.
10.30 Обезьяньи проделки.
11.00 Финикс: Скорая ветеринарная помощь: Оскар побеждает.
12.00 Чудо-собаки, 11-я серия.
12.30 Животные в кино: На съемках последнего легиона.
14.00 Приключения Корвина: Акульи челюсти (Нападение).
15.00 Совершенно дикие: Вомбат-охотник.
15.30 Людоеды: Крокодилы.
16.00 СОС дикой природы.
17.00 Ветеринары-стажеры.
19.00 Полиция Хьюстона – отдел по защите животных.
20.00 Остров орангутангов: Новые начинания.
20.30 Остров орангутангов: Чужак.
21.00 Самые забавные животные планеты, 17-я серия.
21.30 Обезьяньи проделки.
22.00 Живая природа: Исчезнувшие крокодилы фараонов.
23.00 Драконы живьем: Рептилии-умельцы.
0.00 Полиция Хьюстона – отдел по защите животных, 6-я серия.
1.00 Самые забавные животные планеты, 13-я серия.
1.30 Самые забавные животные планеты, 14-я серия.
Профилактика.

TRAVEL CHANNEL

8.00 **, 0.00** Всемирный путешественник. Новая Зеландия.
9.00 **, 1.00** Флойд открывает.
9.30 **, 1.30** Путешествия 2008.
10.00 Землепроходцы.
10.30 Такси за $100. Тайбэй.
11.00 Страсть к путешествиям.
11.30 Маршруты мечты. Япония.
12.00 Роскошные путешествия.
12.30 Культура и кухня Латинской Америки. Чилийское вино.
13.00 Всемирный путешественник.
14.00 В Азии на распутье.
14.30 Путешествия по местам виноделия.
15.00 Калифорнийский гольф.
15.30 Скоро открытие.
16.00 Вива. Мое наследие.
16.30 Голливуд и вино.
17.00 Всемирный путешественник.
18.00 Землепроходцы.
18.30 **, 23.30** Роскошные путешествия с Варуном Шармой.
19.00 Вкус Перу. Северный берег.
19.30 Жаждущий странник.
20.00 **, 4.00** Всемирный путешественник.
21.00 **, 5.00** Путеводители по миру.
21.30 **, 5.30** Далекие берега.
22.00 **, 6.00** Флойд открывает.
22.30 **, 6.30** Путешествия по местам виноделия.
23.00 **, 7.00** Пропуск в мир приключений.
2.00 Всемирный путешественник.
3.00 Не забудьте свой паспорт.

Полная версия программы телепередач – всегда на MySLO.ru

РОССИЯ-СПОРТ

6.00 «Сборная России». В. Дятчин.
6.45 **, 9.00, 13.25, 16.40, 21.05, 0.00** «Вести-спорт».
7.00 **, 8.00** «Зарядка с чемпионом».
7.15 **«Волшебник Изумрудного города»**. Мультфильм
7.35 **«ПРИНЦЕССА ШЕХЕРЕЗАДА»**. Мультсериал (Франция).
8.15 **«БОЛЬШАЯ ВОЛНА»**. Сериал
8.45 «Мастер спорта».
9.15 «Футбол России».
10.15 **, 15.00** «Неделя спорта».
11.20 **, 21.30** Футбол. Премьер-лига. «Динамо» (Москва) – «Локомотив» (Москва).
13.40 **, 0.10** «История Олимпийских игр. Лос-Анджелес, 1984 год».
16.05 **, 23.30** «Скоростной участок».
16.55 Пулевая стрельба. Кубок России.
18.00 Профессиональный бокс. Владимир Зыков (Россия) – Хосе Бермехо (Мексика).
19.05 Футбол. Премьер-лига. «Спартак» (Москва) – ЦСКА.
1.30 «Рыбалка с Радзишевским».
Профилактика.

7-ТВ

5.00 Super-утро.
8.00 **– 4.00** 7 новостей. Каждый час
8.05 Хоккей на траве. Международный турнир. Сборная России – Сборная Дании.
9.05 **, 4.05** Только не это!
9.20 Каскадеры.
10.05 Ралли-Рейды России.
10.20 Классика футбола: Barcelona.
11.05 **, 18.05** Мир подводной охоты.
11.20 Академия нахлыста.
11.35 **, 16.05** Предельная глубина.
12.05 **, 19.05** Диалоги о рыбалке.
12.20 Настольный футбол.
12.35 **, 20.05** Настольный хоккей.
13.05 Классика: NHL.
14.05 **, 15.35, 23.35, 4.15** Outrageous and Courageous.
14.20 NASCAR Sprint Cup, эт. 19.
15.05 Racing World.
16.20 Мир свободного спорта.
17.05 Планета рыбака.
17.20 **, 23.05** X-treme 99,9.
18.20 Экстрим: начало века.
19.20 Лучшие матчи английской Премьер-Лиги.
20.20 Гольф. Европейская неделя.
21.05 Картинг.
21.20 Автоспорт России.
21.35 Гонки RTCC.
22.05 MotoGP, эт. 10. (Заксенринг).
22.35 Off-Road Drive.
0.05 Дартс.
1.05 «Ночной выигрыш».
2.05 **, 3.05** Спортмания.
4.30 Веселые старты.

EUROSPORT

10.30 **, 17.00** Велоспорт. Тур де Франс, эт. 10.
12.00 Футбол. ЧЕ до 19 лет. Групповой этап. Чехия – Англия.
13.00 Футбол. ЧЕ до 19 лет. Групповой этап. Германия – Испания.
14.00 **, 18.30** Легая атлетика. Гран-При ИААФ. Афины.
15.30 **, 20.45, 2.00** Снукер. Мировая серия. Берлин. День 2.
20.00 Футбол. Евроголы. Новости.
20.15 Вот это да!!!
22.15 Бокс. Международный поединок за титул IBF. Средняя весовая категория. К. Спинкс (США) – В. Филлпис (США).
23.00 Бокс (будет объявлено дополнительно).
1.00 Автоспорт. ЧМ в классе туринг.
1.30 Ралли. Новая раллийная серия IRC. Россия.

EURONEWS

8.00 **– 12.30** Новости за завтраком. Каждые 30 минут.
13.00 **, 13.30, 14.00, 14.30, 17.00, 17.30, 18.00, 18.30** Новости и стиль жизни.
13.17 **, 13.47, 17.17, 17.47** Европейцы.
14.17 **, 18.17** Парламент.
14.47 **, 18.47** Ле маг.
15.00 **, 15.30, 16.00, 16.30** Новости за ланчем.
19.00 **– 3.30** Вечерние новости. Каждые 30 минут.
4.00 **– 7.30** Подробные ночные новости. Каждые 30 минут.

ПЯТЫЙ КАНАЛ

6.00 **, 6.35, 7.00, 7.35, 8.00, 8.35, 9.00** «Утро в большой стране».
6.30 **, 7.30, 8.30, 9.30, 12.30, 15.30, 18.30, 21.30** «Сейчас».
6.50 **, 7.50, 21.50** «Сейчас о спорте».
8.50 «Сейчас о спорте».
9.35 «Рональд Рейган. Годы в Голливуде». Док. фильм (США).
10.40 **«КАРМЕЛИТА»**. Сериал
11.35 **«БЫВШАЯ»**. Сериал (Россия – Украина).
12.45 Ток-шоу «Жизнь как жизнь». «Называют меня некрасивой».
13.30 **«ЛЮБОВЬ КАК ЛЮБОВЬ»**. Сериал (Россия).
14.30 «Открытая студия».
15.45 **«ШПИОНКИ»**. Сериал (США).
16.35 **«ДАМОН И ПИФИЙ»**. Х/ф (США – Италия).
18.50 «Волчья стая». Док. фильм (Великобритания).
19.50 **, 21.00** «Экстренный вызов 112».
19.55 **«ГЛАВНЫЙ ПОДОЗРЕВАЕМЫЙ»**. Сериал (Великобритания).
22.05 «Совершенно секретно». Док. сериал «Тодор Живков. Титан ушедшей эпохи».
23.00 **«КРАСНЫЙ ПОЦЕЛУЙ»**. Х/ф (Франция – Германия).
1.20 **«РИСКОВАННАЯ СТАВКА»**. Комедия (США).
3.05 **«ЖЕНЩИНА МОЕГО ДРУГА»**. Х/ф (Франция).

ДТВ

6.00 «Удачное утро».
6.50 Музыка.
6.55 «Телемагазин».
7.25 **, 7.40, 7.55, 8.10** Мультфильм.
8.30 **, 20.00** «Самое смешное видео».
9.00 **, 19.30** «Осторожно, модерн 2!»
9.30 **, 14.00 «КОМИССАР РЕКС»**. Сериал
10.30 **«УСТРИЦЫ ИЗ ЛОЗАННЫ»**. Х/ф
12.05 **, 1.25** «В засаде».
12.30 «Утомленные славой. Группа «Демо». Док. фильм
13.00 **«КРУТОЙ УОКЕР»**. Сериал
15.00 **, 21.30 «БЕЗМОЛВНЫЙ СВИДЕТЕЛЬ»**. Сериал
15.30 **, 22.00 «CSI: МЕСТО ПРЕСТУПЛЕНИЯ. МАЙАМИ»**. Сериал
16.30 **«СЕКРЕТНЫЙ АГЕНТ МАКГАЙВЕР: ПУТЬ К КОНЦУ СВЕТА»**. Х/ф
18.30 **, 23.30** «Чудеса со всего света».
20.30 «Самое невероятное видео».
23.00 **, 0.55** «Голые и смешные».
0.25 «Карданный вал».

РБК

6.00 **– 0.00** Новости. Каждые 30 минут.
6.10 **, 6.35, 7.15, 7.35, 8.15, 8.35, 9.15, 10.10, 11.15, 12.10, 13.10, 14.10, 15.10, 16.10, 17.15, 19.10, 20.10, 23.15** Рынки.
6.20 **, 7.10, 7.40, 8.10, 9.10, 10.20** Обзор российской прессы.
6.45 **, 7.20, 8.20, 8.40, 9.20, 10.35** Обзор зарубежной прессы.
6.50 **, 9.50, 18.50** Азбука инвестора.
7.25 **, 8.25, 9.25, 10.25** Autonews.
7.45 **, 8.45** Бизнес-стиль.
7.50 **, 16.20, 21.35, 0.20** Отдых и туризм.
8.50 **, 14.50, 17.50** Звездная пыль.
9.35 **, 21.40** Зарубежный бизнес.
10.40 Рынки. Спецвыпуск.
11.20 В фокусе.
12.15 **, 14.35, 18.35** Новости компаний.
12.35 Капитал. ПИФы в июне.
13.35 Сфера интересов.
13.55 Назначения и отставки.
15.20 В фокусе. Акции ритейлеров.
16.35 Капитал.
17.35 Рынки. Спецвыпуск.
18.10 Рынки. Спецвыпуск.
19.35 Недвижимость.
20.35 Диалог.
21.00 Интрига дня.
22.00 **, 0.30** Мир сегодня.
22.35 Наши деньги.
23.35 Сфера интересов.
0.10 Рынки. Спецвыпуск.
Профилактика.

ЗВЕЗДА

6.00 «Моя страна». Док. сериал
6.15 «100 мест, которые надо увидеть за свою жизнь».
6.30 Мультфильм.
7.00 **«КРИМИНАЛЬНЫЙ КРОССВОРД»**. Сериал **«Супружеская неверность»**.
7.50 «Настоящее время».
8.15 «Клара Новикова о Рине Зеленой» из цикла «Кумиры о кумирах». Док. сериал
9.00 **, 13.00, 16.00, 18.00, 22.00** Новости.
9.15 **«ЗАКОН»**, 13-я серия. Х/ф
10.10 «Петербург от А до Я». Док. сериал
10.40 «Тайны затонувших кораблей». Док. сериал
11.20 **«ФРАК ДЛЯ ШАЛОПАЯ»**. Х/ф
12.30 **, 17.30** «Путеводная звезда».
13.15 «Эрик Рауд. Нефтяной исследователь» из цикла «Суперкорабли». Док. фильм
14.15 **«СЛОВО ДЛЯ ЗАЩИТЫ»**. Х/ф
16.15 **«ПОЛЕТ ПТИЦЫ»**, 2-я серия. Х/ф
18.30 **«КРИМИНАЛЬНЫЙ КРОССВОРД»**. Сериал. **«Авария»**.
19.30 **«ДВОЕ ПОД ОДНИМ ЗОНТОМ»**. Х/ф
21.10 «Тайна гибели «Пахтакора». Док. фильм
22.25 **«ЗАКОН»**, 14-я серия. Х/ф
23.25 «Вход воспрещен».
23.55 **«РОКИРОВКА В ДЛИННУЮ СТОРОНУ»**. Х/ф
1.35 «Сердце Земли» из цикла «Голая наука». Док. фильм
2.30 **«ПРОПАВШЕЕ ЗОЛОТО ИНКОВ»**. Х/ф (Франция).
3.40 **«ТРЕТЬЯ МОЛОДОСТЬ»**. Х/ф
5.05 **«ПЕТЕРБУРГСКИЕ ТАЙНЫ»**, 12-я серия. Сериал

TV-1000

4.00 **, 22.00 «ПАУК»**. Драма (Канада – Великобритания).
5.40 **«ПРЕДАННЫЙ САДОВНИК»**. Детектив (США).
8.00 **«СВИРЕПЫЕ СОЗДАНИЯ»**. Комедия (Великобритания – США).
9.30 **«БРАТЬЯ БЛЮЗ»**. Мюзикл (США).
12.00 **«БРАТЬЯ БЛЮЗ-2000»**. Мюзикл (США).
14.00 **«НАЦИЯ ПРОЗАКА»**. Драма (Германия – США).
16.00 **«ШОУ ВЕКА»**. Комедия (США – Великобритания).
18.00 **«ГУД БАЙ, ЛЕНИН!»** Комедия (Германия, 2003 г.)
Режиссер: В. Беккер. В ролях: Д. Брюль, Ч. Хаматова, Ф. Лукас.
Мать 21-летнего Алекса всегда была настоящей коммунисткой. Она тяжело заболела и впала в кому, когда ГДР еще существовала, а Берлинская стена казалась несокрушимой...
20.00 **«БЕШЕНЫЙ ПЕС И ГЛОРИ»**. Драма (США).
0.00 **«ПРАВИЛА СЕКСА»**. Драма (США – Германия).
2.00 **«ТАИНСТВЕННЫЕ ЛЮДИ»**. Комедия (США).

МТВ

6.00 MTV-Fresh.
9.30 **, 21.20 «СТУДЕНТЫ»**. Сериал
10.30 **, 20.55 «ТУРЕЦКИЙ ДЛЯ НАЧИНАЮЩИХ»**. Сериал
11.00 **, 18.00** Озабоченные.
11.25 MTV.ru.
13.00 **, 23.15** MTV-Mix.
15.05 Уже можно.
15.30 Модельная школа ведьмы Дженис.
16.00 **, 19.30** Тайные соблазны курортного отеля.
16.25 Стоп! Снято.
16.35 Да здравствует Бэм!
17.00 **, 20.25** Тачку на прокачку.
17.30 Виртуалити.
18.25 **, 22.20 «КЛИНИКА»**. Сериал
19.55 Икона видеоигр: «Perfect World».
0.35 MTV-Chillout.

ТЕЛЕКЛУБ

20.00 **«АЭРОПОРТ»**
21.00 **«ЭРА СТРЕЛЬЦА 2»**
22.00 **«АГЕНТ НАЦИОНАЛЬНОЙ БЕЗОПАСНОСТИ»**
23.00 **«КРАСНОЕ И ЧЕРНОЕ»**
0.30 **«КРАСНОЕ И ЧЕРНОЕ»**
Профилактика.

JETIX

8.00 **, 8.25, 14.50, 15.15 «ДЕТКИ ИЗ КЛАССА 402»**.
8.50 **«ЧЕЛОВЕК-ПАУК»**.
9.15 **«TEAM GALAXY»**.
9.35 **, 14.00, 14.25, 21.00 «ТОТАЛИ СПАЙС»**.
10.00 **«КАПИТАН ФЛАМИНГО»**.
10.15 **, 15.40, 19.00 «ЛЕНТЯЕВО»**.
10.40 **«ИГГИ АРБАКЛ»**.
10.50 **, 16.05, 21.20 «МОНСТЕР БАСТЕР КЛАБ»**.
11.15 **, 17.45, 18.10, 21.45 «МИСТИЧЕСКАЯ ВЛАСТЬ БОЕВЫХ РЕЙНДЖЕРОВ»**.
11.40 **, 12.05, 18.35 «H2O – ПРОСТО ДОБАВЬ ВОДЫ»**.
12.30 **, 12.55, 19.30, 19.55 «ЧАРОДЕЙКИ»**.
13.20 **, 20.15 «ТУТЕНШТЕЙН»**.
13.40 **, 20.40 «СЕМЕЙКА ТОФУ»**.
16.30 **, 16.55 «ЧТО С ЭНДИ?»**
17.20 **, 23.00 «ХВОСТАТЫЕ ВОЯКИ»**.
22.15 **, 22.40, 1.20, 1.40 «НАРУТО»**.
23.20 **«ЖЕЛЕЗНЫЙ ЧЕЛОВЕК»**.
23.40 **«ДЕННИС-НЕПОСЕДА»**. Х/ф
Профилактика.

HALLMARK

0.45 **«УВЛЕЧЕНИЕ»**. Х/ф (США).
2.30 **«НЕВЕДОМОЕ И ПРЕКРАСНОЕ»**. Х/ф (Канада).
4.15 **«ОБЫКНОВЕННЫЕ ЧУДЕСА»**. Х/ф (США).
6.00 **«ДУША КОВБОЯ»**. Х/ф (США).
8.00 **, 14.30 «СВАДЕБНОЕ ПЛАТЬЕ»**. Мелодрама
10.00 **, 16.30 «ДОЧЕРИ МАКЛЕОДА 7»**, Сериал ч. 176. (Австралия).
11.00 **, 17.30 «ПОДМАСТЕРЬЕ МЕРЛИНА»**, Х/ф ч. 2. (США – Канада).
12.45 **, 19.15 «МАКБРАЙД 8: СОБАЧЬИ СТРАСТИ»**. Детектив (США, 2007 г.)
В ролях: Дж. Ларрокетт, М. Дюбуа, М. Лутц.
На популярной ежегодной выставке собак, организованной в Лос-Анджелесе, происходит неожиданное событие: изощренное убийство в кулуарах.
21.00 **, 23.45 «ОТДЕЛ МОКРЫХ ДЕЛ 2»**, Сериал ч. 5.
22.00 **«ПЫТКИ В ГЛУХОМАНИ»**. Х/ф (Великобритания – Австралия).

Муз-ТВ

5.00 **, 8.25, 13.05, 18.10, 0.05, 3.00** «Муз-ТВ хит».
6.00 **, 10.00, 2.00** «Наше».
7.00 **, 16.25, 23.00** «Твой выбор».
8.00 **, 12.00, 18.00, 22.50** PRO-Новости.
8.10 **«ЛОЛА И ВИРДЖИНИЯ»**. Мультсериал
11.00 «Страшно красивые».
12.10 **, 19.00** «Вкус любви 2».
15.00 «Звезды под прицелом».
15.55 «FAQ».
17.25 **, 22.25** «Блондинка в шоколаде».
18.30 **, 21.55** Smesh.no.
20.00 «Мультяшка».
20.15 «Дневник конкурсантов. Новая волна 2008».
20.25 «PRO-Кино».
20.55 «Ближе к звездам».

MEZZO

7.00 **, 15.30** Дивертименцо.
12.00 Классическая музыка. Молодежным оркестр Венесуэлы. Оркестр Западно-Восточного Дивана.Музыкальный полдень.
19.00 **«КОРОЛЕВСКАЯ СВАДЬБА»**. Х/ф
20.45 Муз. комедия **«ЧУДЕСНЫЙ ГОРОД»**.
22.30 Классическая музыка. Бетховен. Сонаты (3/8).
23.50 «Барнебойм и Бетховен: Мастер-класс Давида Кадуша». Док. фильм

ДЕТСКИЙ МИР

6.00 **, 10.00, 14.00** Мультфильмы: **«Веселый огород»**, **«Подземный переход»**, **«Живая игрушка»**.
6.40 **, 10.40, 14.40 «РАССКАЖИТЕ СКАЗКУ, ДОКТОР»**. Мультсериал Фильм 1.
6.50 **, 10.50, 14.50 «Каштанка»**. Мультфильм
7.20 **, 11.20, 15.20** Мультфильмы: **«Пряник»**, **«Детство Ратибора»**, **«Иванушко»**.
8.00 **, 12.00 «АЛЕШКИНА ОХОТА»**. Киноповесть
9.00 **, 13.00 «Стрела улетает в сказку»**. Мультфильм
9.30 **, 13.30** Мультфильмы: **«Свет хлеба»**, **«Исчезатель»**, **«От двух до пяти»**.
16.00 Мультфильмы: **«Нарисовать начало»**, **«Дядя Степа-милиционер»**, **«Слоно-дило-сенок»**.
16.40 **«РАССКАЖИТЕ СКАЗКУ, ДОКТОР»**. Мультсериал Фильм 2.
16.50 **«Сердце храбреца»**. Мультфильм
17.10 Мультфильмы: **«Про бегемота, который боялся прививок»**, **«Фальшивая нота»**, **«Валидуб»**.
18.00 **«ДЕВОЧКА И КРОКОДИЛ»**. Киноповесть
19.05 **«Янтарный замок»**. Мультфильм
19.25 Мультфильмы: **«Лев и заяц»**, **«Контуры»**, **«Три дровосека»**.

XXI ВЕК

10.00 **, 18.00 «СМЕРТЬ МАРИО РИЧЧИ»**. Драма (Франция – Германия – Швейцария).
11.40 **, 19.40 «В ЗЕМЛЕ МОЛОКА И ДЕНЕГ»**. Комедия (США).
13.10 **, 21.10 «ВЕЛИКОЕ БЕЗМОЛВИЕ»**. Боевик (Франция – Италия).
14.55 **, 22.55 «ГОЛОВОЛОМКА»**. Триллер (Канада).
16.20 **, 0.20 «ЛУЛУ НАВСЕГДА»**. Комедия (США – Германия).

ТДК

7.00 **, 10.49, 11.49, 12.49, 13.49, 16.49, 17.49, 18.49, 19.49, 23.00** Музыка.
8.05 **, 15.00** Все лучшее, для Вас.
8.35 **, 11.00, 18.00** Красотка.
9.00 С добрым утром, любимая!
10.00 **, 17.00** Истории успеха.
12.00 Наши дети.
13.00 **, 19.00** Ваш доктор.
14.00 Красота и здоровье.
14.31 **«НЕПРИДУМАННЫЕ ИСТОРИИ»**, 96-я серия. Сериал
16.00 Твой дом.
20.00 Зеркало жизни.
21.00 Ваш личный психолог.
22.00 Сексуальная революция.
23.30 **«НЕПРИДУМАННЫЕ ИСТОРИИ»**, 97-я серия. Сериал

МИР

5.55 Афиша.
6.00 **, 7.00, 8.00, 9.00, 10.00, 11.00, 12.00, 13.00, 14.00, 15.00, 16.00, 17.00, 18.00, 19.00, 20.00, 21.00, 22.00, 23.00, 0.00, 1.00, 2.00** Новости Содружества.
6.05 **, 7.05, 8.05, 2.10, 3.35** Содружество live.
6.30 «Странные жилища». Док. сериал
7.20 Телемагазин «Удачная покупка».
7.40 «Тик-так».
8.30 «Русская версия».
9.05 **, 2.35** «Самое-самое». Док. сериал
10.05 **, 21.05** Ток-шоу «Спорная территория».
11.05 **«ДИКАЯ ЛУНА»**. Сериал
12.05 **, 19.30 «ВРЕМЯ ЛЮБИТЬ»**. Сериал
13.05 **, 0.30 «ВОЛШЕБНЫЙ СПОНСОР»**. Х/ф
15.05 **«ВОЛШЕБНЫЕ МИФЫ И ЛЕГЕНДЫ»**. Мультсериал
15.30 **«ОБЖ»**. Сериал
16.20 «Студия 60-90».
16.25 «Следователи и экстрасенсы». Док. сериал
16.55 Афиша прайма.
17.05 **, 23.30** Славянский базар. «2-ой конкурс молодых исполнителей».
18.05 **«ЛЮБОВЬ КАК ЛЮБОВЬ»**. Сериал
19.20 «Акценты».
20.35 «Кому на Руси жить хорошо...»
22.20 **«АГЕНТСТВО НЛС»**. Сериал

ШКОЛЬНИК

7.55 **, 15.55, 23.55** Программа передач.
8.00 **, 16.00, 0.00** Москва на все времена. «Москва в 40-60 годы».
8.30 **, 16.30, 0.30** Русская литература XIX век. 10 класс. «Творчество Ф.И. Тютчева».
9.15 **, 17.15, 1.15** Телевикторина.
9.25 **, 17.25, 1.25** В начале было слово. «Политкорректность».
Профилактика.
10.30 **, 18.30, 2.30** Уроки русской словесности. «Достоевский «Преступление и наказание».
11.15 **, 19.15, 3.15** Педсовет «Традиции образования». «Политехнический музей».
11.35 **, 19.35, 3.35** Горячие точки. «Секрет победы (Вьетнам)». Фильм 1.
12.30 **, 20.30, 4.30** Маркиза.
13.30 **, 21.30, 5.30** «Уроки малого предпринимательства. Технологии бизнеса». Док. сериал
13.45 **, 21.45, 5.45 «Весенняя сказка»**. Мультфильм
14.00 **, 22.00, 6.00 «ВОЛОЧАЕВСКИЕ ДНИ»**. Х/ф
15.40 **, 23.40, 7.40** «Пуансан. Национальный парк». Док. фильм

ФИЛЬМ ДНЯ

ТВ-3, 21.00

«ПОД ГИПНОЗОМ». (Великобритания – Франция, 2002 г.)

Режиссер: Ник Уиллинг.

В ролях: Ширли Хендерсон, Горан Вишнич, Миранда Отто, Софи Стаки, Джош Ричардс.

Триллер. Гипнотерапевт доктор Майкл Стротер может читать образы в сознании своих пациентов. С помощью гипноза он помогает бросить курить детективу Лози. При этом он видит в ее мыслях девочку, плывущую в потоке воды...

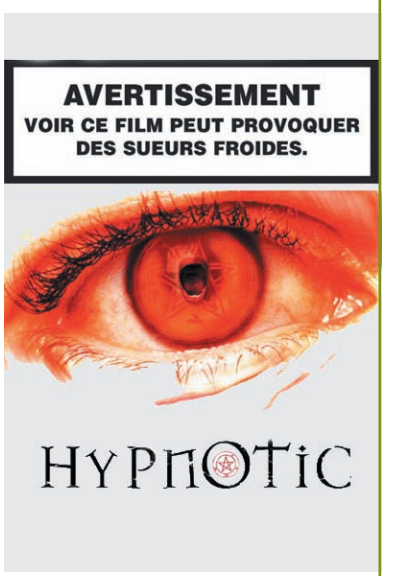

Только гениальный врач может разобраться в ужасных картинах, запечатленных в сознании пациента...

ПЕРВЫЙ КАНАЛ

5.00 Новости.
5.05 «Доброе утро!»
9.00 Новости.
9.20 «Малахов +».
10.20 «Модный приговор».
11.20 «Контрольная закупка».
12.00 Новости.
12.20 **«АГЕНТ НАЦИОНАЛЬНОЙ БЕЗОПАСНОСТИ»**. Сериал (Сериал)
13.20 «Детективы».
14.00 Другие новости.
14.20 «Понять. Простить».
15.00 Новости.
15.20 «Клептомания».
16.10 **«ОГОНЬ ЛЮБВИ»**. Сериал (Сериал)
17.00 «Федеральный судья».
18.00 Вечерние новости.
18.20 «Пусть говорят».
19.10 **«СЛЕД»**. Сериал
20.00 **«МОНТЕ-КРИСТО»**. Сериал (Сериал)

Людмила Артемьева

21.00 «Время».
21.30 **«НЕНАВИСТЬ»**. Сериал
22.30 **«СЕТЬ»**. Сериал
23.20 «Грязные мокрые деньги».
0.20 «Офис».
0.50 **«НАУКА СНА»**. Х/ф (Франция, 2006 г.) (Фильм)
Режиссер: М. Гондри. В ролях: Г. Гарсиа Берналь, С. Гинзбур, А. Шаба.
Стефан – замкнутый и застенчивый парень, видящий невероятно изобретательные, причудливые и тревожные сны, угрожающие прорваться в реальную жизнь.
2.30 **, 3.05 «МИКИБО И Я»**. Комедия (Великобритания, 2004 г.) (Фильм)
Режиссер: Т. Лоун. В ролях: Дж. Джо МакНилл, Н. Райт, Дж. Уолтерс.
Ирландия 1970-х годов – периода вооруженных столкновений между протестантами и католиками. На улицах Белфаста идет стрельба, рвутся бомбы.
3.00 Новости.
4.00 **«ГОВОРЯЩАЯ С ПРИЗРАКАМИ»**. Сериал (Сериал)

РОССИЯ Тула

5.00 «Доброе утро, Россия!»
6.35 **,7.35, 8.35** «Местное время. Вести-Тула».
8.55 «Ожидание императрицы». Док. фильм Фильм 1.
9.50 **«УГОН»**. Сериал
10.45 «Вести. Дежурная часть».
11.00 «Вести».
11.25 «Местное время. Вести – Тула».
11.45 **«УГОН»**. Сериал
12.45 **«ВЕЧНЫЙ ЗОВ»**. Х/ф
13.50 **«Ну, погоди!»** Мультфильм
14.00 «Вести».
14.20 «Местное время. Вести – Тула».
14.40 **«ВЗРОСЛЫЕ ИГРЫ»**. Сериал (Сериал)
15.35 «Суд идет».
16.30 «Кулагин и партнеры».
17.00 «Вести».
17.30 «Местное время. Вести – Тула».
17.50 «Вести. Дежурная часть».
18.05 **«ЖЕНЩИНА БЕЗ ПРОШЛОГО»**. Сериал (Сериал)
19.00 **«РОДНЫЕ ЛЮДИ»**. Сериал (Сериал)
20.00 «Вести».
20.30 «Местное время. Вести – Тула».
20.50 «Спокойной ночи, малыши!»
21.00 **«КОЛДОВСКАЯ ЛЮБОВЬ»**. Сериал (Сериал)
21.55 **«ПЕРОМ И ШПАГОЙ»**. Х/ф (Фильм)
22.55 «Галлиполийское стояние».
23.50 Фестиваль «Славянский базар – 2008».
0.55 «Вести +».
1.15 **«КОЛЬЦО ИЗ АМСТЕРДАМА»**. Детектив («Мосфильм», 1981 г.) (Фильм)

Александр Збруев

Режиссер: В. Чеботарев. В ролях: П. Буткевич, М. Волков, А. Збруев.
Никогда не думал баловень судьбы Юрий Фастов, что путь домой окажется таким тяжелым, что первый раз в жизни он не посмеет посмотреть в глаза близким...
3.00 «Горячая десятка».
4.00 «Дорожный патруль».
4.10 «Городок».
4.40 **«ХА»**. Сериал
4.45 «Вести. Дежурная часть».

НТВ

Профилактика.
10.00 «Сегодня».
10.25 «Спасатели».
11.00 **«ОСТРОГ. ДЕЛО ФЕДОРА СЕЧЕНОВА»**. Сериал (Сериал)
13.00 «Сегодня».
13.30 **«МОРСКИЕ ДЬЯВОЛЫ»**. Сериал (Сериал)
14.30 «Суд присяжных».
15.30 «Чрезвычайное происшествие. Обзор».
16.00 «Сегодня».
16.30 **«ВОЗВРАЩЕНИЕ МУХТАРА»**. Сериал (Сериал)
18.30 «Чрезвычайное происшествие. Обзор».
19.00 «Сегодня».
19.40 **«МЕНТ В ЗАКОНЕ»**. Сериал
21.40 **«ЗАКОН И ПОРЯДОК»**. Сериал (Сериал)
22.40 «Сегодня».
23.05 **«ПРОКЛЯТЫЙ РАЙ»**. Сериал (Сериал)
0.55 «Один день. Новая версия».
1.35 **«ОПАСНЫЕ СВЯЗИ»** Х/ф (США – Великобритания, 1988 г.) (Фильм)
Режиссер: С. Фрирз. В ролях: К. Ривз, М. Пфайффер, У. Термэн.
Стареющая маркиза пытается интригами и коварством вернуть любовь виконта де Вальмон, что превращается в дуэль между двумя знатоками нравов света...
3.55 **«ГРАФ КРЕСТОВСКИЙ»**. Сериал (Сериал)
4.45 **«НАШЕСТВИЕ»**. Сериал (США). (Сериал)
5.40 **«ПРИКЛЮЧЕНИЯ ГУЛЛИВЕРА»**. Мультсериал (США).

ТВ ЦЕНТР Тула

6.00 «Настроение».
7.00 «Настроение. Тула».
8.30 **, 11.30, 14.30, 17.30, 19.50, 20.30** «События».
8.45 **, 11.15, 14.45, 18.50, 3.00** «Петровка, 38».
8.55 «История государства Российского».
9.00 **«ОТКРЫТИЕ»**. Х/ф
10.45 **«ЗОЛОТАЯ ТЕЩА»**. Сериал
11.50 **«ПОРТ»**. Х/ф
13.20 **«ЯД ПО СХОДНОЙ ЦЕНЕ»**. Сериал (Сериал)
13.50 «Тайны внешней разведки». «Волонтеры».
14.55 «История государства Российского». Цена измены.
15.30 **«ЗАКОН ВОЛЬФА»**. Сериал (Германия). (Сериал)
16.30 **«ПРОДОЛЖЕНИЕ СЛЕДУЕТ»**. Сериал (Сериал)
17.55 «Резонанс».
18.15 «Крестьянская застава».
19.00 «События. Тула» с субтитрами.
19.25 «Свое мнение».
19.35 «Экономическая среда».
19.55 «Московские профи». Диджеи.
21.00 **«ЖУЛИКИ»**. Комедия
22.45 Дело принципа.
23.35 «Ни о чем не жалейте вдогонку...» А. Дементьев.
0.25 «События. 25 час».
0.50 **«ДНЕВНИК КАМИКАДЗЕ»**. Детектив (Фильм)
3.20 **«СПРОСИТЕ СИНДИ»**. Комедия (США). (Фильм)

СТС Тула

6.00 **«ЧЕЛОВЕК-ПАУК»**. Мультсериал
6.55 **«СМЕШАРИКИ»**. Мультсериал
7.00 **, 10.30, 17.00 «МОЯ ПРЕКРАСНАЯ НЯНЯ»**. Сериал (Сериал)
7.30 **, 17.30, 19.00, 4.35 «ПАПИНЫ ДОЧКИ»**. Сериал (Сериал)
8.00 **, 20.00 «РЫЖАЯ»**. Сериал
9.00 **, 0.00** Городские истории
9.20 **, 0.20** Музыка на канале
9.30 **, 21.00 «АТЛАНТИДА»**. Сериал (Сериал)
11.30 **, 3.45 «ДОЧКИ-МАТЕРИ»**. Сериал (Сериал)
12.30 **«ВСЯ ТАКАЯ ВНЕЗАПНАЯ»**. Сериал (Сериал)
13.00 **«ОЛИВЕР ТВИСТ»**. Мультсериал
13.30 **«ШАМАН КИНГ»**. Мультсериал
14.00 **«ПРИКЛЮЧЕНИЯ ВУДИ И ЕГО ДРУЗЕЙ»**. Мультсериал
14.30 **«ОБАН. ЗВЕЗДНЫЕ ГОНКИ»**. Мультсериал
15.00 **«ЛЮДИ В ЧЕРНОМ»**. Мультсериал
15.30 **«КЛУБ ВИНКС – ШКОЛА ВОЛШЕБНИЦ»**. Мультсериал
16.00 **«САБРИНА – МАЛЕНЬКАЯ ВЕДЬМА»**. Сериал (Сериал)
16.30 «Галилео».
18.30 «6 кадров».
21.58 «Скажи!»
22.00 **«ЗАГОВОРЩИКИ»**. Х/ф (США). (Фильм)
0.30 «Слава Богу, ты пришел!»
1.45 **«ТАНЦЫ ПОД ЗВЕЗДАМИ»**. Сериал (Сериал)

РЕН ТВ Тула

Профилактика.
16.00 **, 0.00** «Очевидец» представляет: самое смешное».
16.10 **«СЕКРЕТНЫЕ МАТЕРИАЛЫ»**. Сериал (США). (Сериал)
18.00 «В час пик. Подробности».
19.00 «Нарушители порядка».
19.30 «24».
20.00 **«СОЛДАТЫ. ДЕМБЕЛЬСКИЙ АЛЬБОМ»**. Сериал
22.00 «Охота на инкассатора». Док. фильм
23.00 «Репортерские истории».
23.30 «24». Итоговый выпуск.
0.15 **«ПРЕДЧУВСТВИЕ»**. Триллер (Япония, 2004 г.) (Фильм)
Режиссер: Н. Цурута. В ролях: Х. Миками, Н. Сакаи, Х. Иноуэ.
Остановившись на ночном шоссе, чтобы позвонить, профессор Сатоми находит в придорожной телефонной будке обрывок газеты, датированной завтрашним днем...
2.05 **«АМЕРИКАНСКИЙ КОШМАР»**. Ужасы (США). (Фильм)
4.00 «Магический Алтай», Док. фильм ч. 1.
4.25 Ночной музыкальный канал.

КУЛЬТУРА

Профилактика.
10.00 **, 19.30, 23.30** «Новости культуры».
10.20 «В главной роли...»
10.40 **, 1.50** Программа передач.
10.50 «По китайскому Шелковому пути». Док. сериал «Дорогой веры».
11.45 **«ДОБРЯКИ»**. Х/ф
13.05 «Живое дерево ремесел».
13.15 «Академик Николай Дубинин. Ген признания». Док. фильм
13.55 «Странствия музыканта».
14.20 **«МАРТИН ИДЕН»**, Телеспектакль ч. 3. (Фильм)
15.30 «Театральная летопись». Л. Броневой, ч. 2.
16.00 **«ЗВЕЗДНЫЙ ПЕС»**. Мультсериал (Австралия).
16.25 **«МИШКА, МАЛЫШ И ДРУГИЕ»**. Х/ф (Фильм)
17.15 «Неизвестное об известном» Док. сериал
18.00 «Земмеринг – железная дорога и волшебная гора Австрии». Док. фильм (Германия).
18.15 Лауреаты-2008. IV Международный конкурс пианистов им. А.Н. Скрябина.
19.00 «Империя Королева». Док. сериал. «Старт Бармина».
19.50 **, 1.55** «Утраченные боги». Док. сериал «Рим». «Майя».
20.45 «Все начинается с любви...»
21.25 **«ПРИКЛЮЧЕНИЯ ШЕРЛОКА ХОЛМСА И ДОКТОРА ВАТСОНА»**. Сериал **«Король шантажа»**. (Сериал)
22.35 «Герман, сын Германа».
23.00 «Атланты. В поисках истины».
23.50 **«ПЕРСОНА»**. Х/ф (Швеция).
1.15 «ГипоТэза. Прародина человечества».

ДОМАШНИЙ

6.30 «Всемирная картинная галерея».
7.00 **, 20.30** Домашние сказки.
7.30 **, 23.00 «МОЯ ЖЕНА МЕНЯ ПРИВОРОЖИЛА»**. Сериал (Сериал)
8.00 **, 15.00** Судебные страсти.
9.00 **, 16.00** «Дела семейные».
10.00 **, 3.25** Все под контролем.
11.00 Декоративные страсти.
11.30 «Незвездное детство». Р. Маркова.
12.00 **, 1.35** «День на «Домашнем». «Мир в твоей тарелке».
13.00 **«СВЕТ ДАЛЕКОЙ ЗВЕЗДЫ»**, 2-я серия. Мелодрама (Фильм)
14.20 Заграничные штучки.
14.30 Иностранная кухня.
17.00 **«НАПЕРЕКОР СУДЬБЕ»**. Сериал (Сериал)
18.00 «Незвездное детство». В. Конкин.
18.30 **, 2.35 «ДВА ЛИЦА СТРАСТИ»**. Сериал (Мексика). (Сериал)
19.30 **«КЛОН»**. Сериал
21.00 **, 4.55 «ДАША ВАСИЛЬЕВА. ЛЮБИТЕЛЬНИЦА ЧАСТНОГО СЫСКА 4». «Привидение в кроссовках»**, 3-я серия. Сериал (Сериал)
22.00 **«ОНА НАПИСАЛА УБИЙСТВО»**. Детектив. **«Убийство на дороге»**. (США). (Фильм)
23.30 **«ПЛАВУЧИЙ ТЕАТР»**. Мюзикл (США). (Фильм)
4.10 **«НАПЕРЕКОР СУДЬБЕ»**. Сериал (Мексика). (Сериал)
5.35 Музыка.

ТНТ Тула

Профилактика.
16.10 **«ДОКТОР ДЖЕКИЛЛ И МИССИС ХАЙД»**. Комедия (США). (Фильм)
18.00 **, 20.00 «СЧАСТЛИВЫ ВМЕСТЕ»**. Сериал (Сериал)
18.30 **«ГУМАНОИДЫ В КОРОЛЕВЕ»**. Сериал (Сериал)
19.00 «Такси».
19.30 Тула. Инструкция по применению.
19.50 **, 0.45** ТулаLive
20.30 **«СЧАСТЛИВЫ ВМЕСТЕ»**. Сериал (Сериал)
21.00 **, 23.55, 2.05** «Дом 2».
22.00 **«ИСПОВЕДЬ НЕВИДИМКИ»**. Комедия (США – Великобритания, 1988 г.) (Фильм)
Режиссер: С. Фрирз. В ролях: К. Ривз, М. Пфайффер, У. Термэн.
Стареющая маркиза пытается интригами и коварством вернуть любовь виконта де Вальмон, что превращается в дуэль между двумя знатоками нравов света...
00.25 «Крутящий момент». Автомобильная программа
0.55 «Наши песни».
1.05 «Запретные ритуалы», 3-я серия. Док. сериал
3.00 **«МОЕ ВТОРОЕ «Я»**. Сериал (Сериал)
4.50 «Антология юмора».

ТВ-3 Тула

6.00 **, 8.15** Мультфильм.
6.45 **«УОЛТЕР МЕЛОН»**. Мультсериал
7.15 **«МИР БОББИ»**. Мультсериал
7.45 **«ЧТО С ЭНДИ?»** Мультсериал
9.00 **«БАФФИ – ИСТРЕБИТЕЛЬНИЦА ВАМПИРОВ»**, 95-я серия. Сериал (США). (Сериал)
10.00 **«СДЕЛКА ВЕКА»**. Х/ф (США). (Фильм)
12.00 «Разрушители мифов». Док. фильм (США).
13.00 **«ЗВЕЗДНЫЕ ВРАТА»**, 194-я серия. Сериал (США). (Сериал)
14.00 **«КОСТИ»**, 51-я серия. Сериал (США). (Сериал)
15.00 **«БАФФИ – ИСТРЕБИТЕЛЬНИЦА ВАМПИРОВ»**, 96-я серия. Сериал (США). (Сериал)
16.00 **«УПС!»**
17.00 **«ЗВЕЗДНЫЕ ВРАТА»**, 196-я серия. Сериал (США). (Сериал)
18.00 **«ЗА ГРАНЬЮ ВОЗМОЖНОГО»**, 81-я серия. Сериал (США – Канада). (Сериал)
19.00 **«КОСТИ»**, 52-я серия. Сериал (США). (Сериал)
20.00 «Тайные знаки. Люди-металлы». Док. фильм
21.00 **«КРАСНЫЙ УГОЛ»**. Х/ф (США). (Фильм)
23.00 **«ЗА ГРАНЬЮ ВОЗМОЖНОГО»**, 80-я серия. Сериал (США – Канада). (Сериал)
0.00 **«ТАЙНА ОСТРОВА ЧУДОВИЩ»**. Х/ф (США – Канада). (Фильм)
2.20 Культ наличности.

LIFE

6.05 **«СКАЗКИ СТАРОГО ВОЛШЕБНИКА»**. Х/ф
7.20 **, 11.10, 12.45, 14.55, 16.40, 18.55** Мультфильм
7.30 **, 8.35, 10.35, 11.30, 12.40, 13.25, 14.35, 15.30, 16.45, 17.25, 19.30, 23.30** Музыка.
7.35 **, 9.35, 11.35, 13.30, 15.35, 17.30, 19.35, 21.35, 23.35** TV-shop.
8.00 «Официальные правила футбола».
8.40 «На всех широтах».
8.45 «Лики Санта Клауса». Д/ф
10.05 «Заграница».
10.40 «Здоровая команда».
11.00 **, 12.50** «Роскошные отели мира».
11.20 **, 16.25** «Хочу все знать».
12.00 «Калейдоскоп цветов».
12.25 «Жизнь дикой природы».
12.30 «Моменты истины».
12.55 **, 16.50** «Внезапная слава».
13.00 «Изюминка».
14.00 «Выдающиеся исторические личности».
14.25 «Природные лекарства».
14.40 «Отчего и почему».
15.05 «В отрыв!»
16.00 «Тело и душа».
17.00 «Voodoo».
18.00 **«МОЯ МАМА – ВЕТЕРИНАР»**. Сериал
19.05 «Десятый вал».
20.00 «Звуки тропиков».
20.20 **«ЦИРК ЗАЖИГАЕТ ОГНИ»**. Х/ф
22.05 «Религии мира».
23.05 «Секретный кинематограф».

NATIONAL GEOGRAPHIC

6.00 Критическая ситуация: Перестрелка в Голливуде.
7.00 **, 14.00** С точки зрения науки – Дело о планете Земля: Удар молнии.
8.00 **, 15.00** Мегазаводы: Феррари.
9.00 Детективы дикой природы: Голубые киты.
9.30 Детективы дикой природы: Морские котики.
10.00 Крокодиловые хроники.
11.00 **, 16.00** Расследования авиакатастроф: Радиомолчание.
12.00 **, 17.00** Секунды до катастрофы: Космический шаттл «Челленджер».
13.00 Что будет, если?.., ч. 1.
13.30 Я не знал этого, ч. 1.
18.00 Первозданная природа: Какаду – древняя природа Австралии.
19.00 Детективы дикой природы: Львы.
19.30 Детективы дикой природы: Тюлени-монахи.
20.00 Мегазаводы: «Харлей-Дэвидсон».
21.00 **, 1.00** С точки зрения науки – Дело о планете Земля: Рождение Вселенной.
22.00 **, 4.00** Что будет, если?..
22.30 **, 4.30** Я не знал этого, ч. 2.
23.00 **, 2.00, 5.00** Суперсооружения: Супернебоскреб Нью-Йорка.
0.00 **, 3.00** Мегаполисы: Тайбей.

EXPLORER

7.00 **, 13.00** «Суперприборы». Док. фильм (США).
8.00 **, 14.00** «Долгий путь». Док. сериал (Великобритания).
9.00 **, 15.00** «Танковая мастерская». Док. сериал (Канада).
10.00 **, 16.00** «Искусство грабежа». Док. сериал (Великобритания).
11.00 **, 17.00** «Финальный отчет». Док. сериал (США).
12.00 **, 18.00** «Империя мафии». Док. фильм (Великобритания).
19.00 «Человеческий инстинкт». Док. сериал (Великобритания).
20.10 «Отличные путешествия». Док. сериал (Великобритания).
21.00 «Стань водителем Гран-При». Док. сериал (США).
21.30 «Чудеса тюнинга». Док. сериал (США).
22.00 «Футбольные фанаты». Док. сериал (Великобритания).
22.30 «Рыбачим». Док. сериал (Австралия).
23.00 «Дневники смерти». Док. сериал (Великобритания).
23.30 «Охотники за наградами» – наемная полиция Америки». Док. сериал (Великобритания).
0.00 «Звезды интермедий: реальная история». Док. фильм (Канада).

DISCOVERY

Профилактика.
12.00 Заезды: Мощный пробег.
12.50 Смертельный улов: Время не ждет.
13.45 Грязная работенка: Переработчик отходов пищеблока казино.
14.40 Махинаторы: Лексус LS400.
15.05 **, 1.00** Помешанные на трюках: Двойное сальто назад на гидроцикле.
15.35 **, 1.25** В мире машин: Трансатлантический конкурс: Гонка грузовиков.
16.00 **, 3.45** Суматоха с жуком.
16.30 **, 4.10** Проблемный микроавтобус, 5-я серия.
17.00 **, 4.40** Как это работает, 8-я серия.
17.30 Как это работает, 9-я серия.
18.00 **, 2.50** Американский чоппер: За кулисами: Спец. выпуск.
19.00 **, 5.05** Разрушители легенд: Воздушный змей Франклина.
20.00 Грязная работенка: Разборщик клумб.
21.00 **, 1.55** В погоне за ураганом, 3-я серия.
22.00 Настоящие герои: По тонкому льду.
22.30 Настоящие герои: В плену у пропасти.
23.00 Смертельный улов: Финальная гонка.
0.00 Я не должен был выжить!: Человек за бортом.

ANIMAL PLANET

Профилактика.
12.00 Чудо-собаки, 12-я серия.
12.30 Животные в кино: На съемках добычи.
13.00 Как стать...: Верблюдица.
14.00 Охотник за крокодилами: Опасные африканцы.
15.00 Совершенно дикие: Морская корова.
15.30 Людоеды: Львы.
16.00 Живая природа: Исчезнувшие крокодилы фараонов.
17.00 Драконы живьем: Рептилии-умельцы.
18.00 Ветеринарная скорая помощь, 10-я серия.
18.30 СОС дикой природы.
19.00 Полиция Хьюстона – отдел по защите животных.
20.00 Ветеринары-стажеры.
21.00 **, 3.00** Самые забавные животные планеты, 18-я серия.
21.30 **, 3.30** Обезьяньи проделки.
22.00 **, 4.00** Необычные животные Ника Бейкера: Розовый броненосец.
23.00 Top-20 Самых страшных животных Австралии.
0.00 **, 6.00** Полиция Хьюстона – отдел по защите животных, 7-я серия.
1.00 **, 7.00** Самые забавные животные планеты.
2.00 СОС дикой природы.
2.30 Ветеринарная скорая помощь.
5.00 Top-20 самых страшных животных Австралии.

TRAVEL CHANNEL

8.00 **, 0.00** Всемирный путешественник.
9.00 **, 1.00** Флойд открывает.
9.30 **, 1.30** Калифорнийский гольф.
10.00 Землепроходцы.
10.30 Такси за $100. Бали.
11.00 Страсть к путешествиям.
11.30 Маршруты мечты.
12.00 Роскошные путешествия.
12.30 Культура и кухня Латинской Америки.
13.00 Всемирный путешественник.
14.00 Путеводитель для искателей приключений.
14.30 Путешествия по местам виноделия.
15.00 Далекие берега.
15.30 Скоро открытие.
16.00 Казино мира.
16.30 Страсть к путешествиям.
17.00 Всемирный путешественник.
18.00 Землепроходцы.
18.30 Роскошные путешествия.
19.00 Вкус Перу. Юг.
19.30 Жаждущий странник.
20.00 **, 4.00** Голливуд и вино.
20.30 **, 23.00** Путешествия 2008.
21.00 **, 5.00** Хит-парад достопримечательностей Индии.
21.30 Путешествия по стране Оз.
22.00 **, 6.00** От Пекина до Парижа.
22.30 **, 6.30** Большая рыба.
23.30 Гид «Трэвел Ченнел» по Иордании, ч. 1.
2.00 Всемирный путешественник. Спецвыпуск.
3.00 Не забудьте свой паспорт.
7.00 Железнодорожные поездки.

РОССИЯ-СПОРТ

Профилактика.
10.00 Пулевая стрельба. Кубок России.
11.55 Футбол. Премьер-лига. «Луч-Энергия» (Владивосток) – «Зенит» (Санкт-Петербург). Прямая трансляция.
14.05 , 16.45, 21.00, 0.00 «Вести-спорт».
14.20 «История Олимпийских игр. Лос-Анджелес, 1984 год».
16.10 «Путь Дракона».
17.00 Пулевая стрельба. Кубок России.
17.45 Профессиональный бокс. Дмитрий Сухотский (Россия) – Юрий Царенко (Белоруссия).
18.55 Футбол. Премьер-лига. «Рубин» (Казань) – «Сатурн» (Московская область). Прямая трансляция.
21.30 Футбол. Премьер-лига. «Амкар» (Пермь) – ЦСКА.
23.30 , 4.10 «Сборная России». В. Дятчин.
0.15 «История Олимпийских игр. Лос-Анджелес, 1984 год».
2.10 Регби. «Кубок трех наций». Новая Зеландия – ЮАР.

ПЯТЫЙ КАНАЛ

6.00 , 6.35, 7.00, 7.35, 8.00, 8.35, 9.00 «Утро в большой стране».
6.30 , 7.30, 8.30, 9.30, 12.30, 15.30, 18.30, 21.30 «Сейчас».
6.50 , 7.50, 21.50 «Сейчас о спорте».
8.50 «Сейчас о спорте».
9.35 «Рональд Рейган. Годы в Белом Доме». Док. фильм (США).
10.40 **«КАРМЕЛИТА»**. Сериал
11.35 **«БЫВШАЯ»**. Сериал (Россия – Украина).
12.45 Ток-шоу «Жизнь как жизнь». «Мои дети ждут ребенка».
13.30 **«ЛЮБОВЬ КАК ЛЮБОВЬ»**. Сериал (Россия).
14.30 «Открытая студия».
15.45 **«ШПИОНКИ»**. Сериал (США).
16.35 **«МИЛАШКА В РОЗОВОМ»**. Х/ф (США).
18.50 «Городской слон». Док. фильм (Великобритания).
19.50 , 21.00 «Экстренный вызов 112».
19.55 **«ГЛАВНЫЙ ПОДОЗРЕВАЕМЫЙ»**. Сериал (Великобритания).
22.05 «Совершенно секретно». Док. сериал «Густав Гусак. Чужой среди своих».
23.00 **«КОММИТМЕНТС»**. Х/ф (США – Великобритания).
1.20 **«НОЧЬ ОХОТНИКА»**. Х/ф (США).
3.15 **«ВЕЧНАЯ ИСТОРИЯ»**. Х/ф (Франция).

ЗВЕЗДА

6.00 «Моя страна». Док. сериал
6.15 «100 мест, которые надо увидеть за свою жизнь».
6.30 Мультфильм.
7.00 **«КРИМИНАЛЬНЫЙ КРОССВОРД»**. Сериал **«Авария»**. (Австрия).
7.50 «Настоящее время».
8.15 «Елена Проклова об Олеге Ефремове» из цикла «Кумиры о кумирах». Док. сериал
9.00 , 13.00, 16.00, 18.00, 22.00 Новости.
9.15 **«ЗАКОН»**, 14-я серия. Х/ф
10.10 «Вход воспрещен».
10.40 «Тайны затонувших кораблей». Док. сериал
11.20 **«ШАПКА МОНОМАХА»**. Х/ф
12.30 «Путеводная звезда».
13.15 «Тайна гибели «Пахтакора». Док. фильм
14.20 **«ДВОЕ ПОД ОДНИМ ЗОНТОМ»**. Х/ф
16.15 , 2.15 **«ВАЛЕНТИНА»**. Х/ф
18.30 **«КРИМИНАЛЬНЫЙ КРОССВОРД»**. Сериал **«Роковое возвращение»**. (Австрия).
19.30 **«ПОЕЗДКИ НА СТАРОМ АВТОМОБИЛЕ»**. Х/ф
21.05 «Морское сражение» из цикла «Поле битвы». Док. фильм
22.25 **«ЗАКОН»**, 15-я серия. Х/ф
23.25 «Двойные стандарты».
23.55 **«ИСПРАВЛЕННОМУ ВЕРИТЬ»**. Х/ф
1.20 «Атлантида» из цикла «Голая наука». Док. фильм
3.55 **«СПАСИТЕ НАШИ ДУШИ»**. Х/ф
5.05 **«ПЕТЕРБУРГСКИЕ ТАЙНЫ»**, 13-я серия. Сериал

JETIX

Профилактика.
12.00 , 18.35, 23.40, 0.05, 5.00, 5.20 **«H2O – ПРОСТО ДОБАВЬ ВОДЫ»**.
12.30 , 12.55, 19.30, 19.55, 5.45, 6.05 **«ЧАРОДЕЙКИ»**.
13.20 , 20.15, 6.30 **«ТУТЕНШТЕЙН»**.
13.40 , 20.40, 6.50 **«СЕМЕЙКА ТОФУ»**.
14.00 , 14.25, 21.00, 3.30, 7.15, 7.35 **«ТОТАЛИ СПАЙС»**.
14.50 , 15.15, 2.00, 2.20 **«ДЕТКИ ИЗ КЛАССА 402»**.
15.40 , 19.00 **«ЛЕНТЯЕВО»**.
16.05 , 21.20 **«МОНСТЕР БАСТЕР КЛАБ»**.
16.30 , 16.55 **«ЧТО С ЭНДИ?»**
17.20 , 23.00 **«ХВОСТАТЫЕ ВОЯКИ»**.
17.45 , 18.10, 21.45, 0.30, 0.55, 4.15, 4.35 **«МИСТИЧЕСКАЯ ВЛАСТЬ БОЕВЫХ РЕЙНДЖЕРОВ»**.
22.15 , 22.40, 1.20, 1.40 **«НАРУТО»**.
23.20 **«ЖЕЛЕЗНЫЙ ЧЕЛОВЕК»**.
2.45 **«ЧЕЛОВЕК-ПАУК»**.
3.05 **«TEAM GALAXY»**.
3.50 **«ИГГИ АРБАКЛ»**.

ДЕТСКИЙ МИР

Профилактика.
12.00 **«ДЕВОЧКА И КРОКОДИЛ»**. Киноповесть
13.05 **«Янтарный замок»**. Мультфильм
13.25 Мультфильмы: **«Лев и заяц»**, **«Контуры»**, **«Три дровосека»**, **«Легенда о злом великане»**.
14.00 Мультфильмы: **«Нарисовать начало»**, **«Дядя Степа-милиционер»**, **«Слоно-дило-сенок»**.
14.40 **«РАССКАЖИТЕ СКАЗКУ, ДОКТОР»**. Мультсериал Фильм 2.
14.50 **«Сердце храбреца»**. Мультфильм
15.10 Мультфильмы: **«Про бегемота, который боялся прививок»**, **«Фальшивая нота»**, **«Валидуб»**.
16.00 Мультфильмы: **«Достать до неба»**, **«Самый, самый, самый, самый»**, **«Шутки»**.
16.40 **«РАССКАЖИТЕ СКАЗКУ, ДОКТОР»**. Мультсериал Фильм 3.
17.00 **«Тайна запечного сверчка»**. Мультфильм
17.20 Мультфильмы: **«Пустомеля»**, **«Веселая карусель»** №27, **«Акаиро»**.
18.00 **«ОГНИ НА РЕКЕ»**. Х/ф
19.15 **«Догони-ветер»**. Мультфильм
19.30 Мультфильмы: **«Лиса и волк»**, **«Все наоборот»**.

МИР

Профилактика.
13.00 , 14.00, 15.00, 16.00, 17.00, 18.00, 19.00, 20.00, 21.00, 22.00, 23.00, 0.00, 1.00, 2.00 Новости Содружества.
13.05 **«СЕДЬМОЙ ДЖИНН»**. Х/ф
15.05 **«ВОЛШЕБНЫЕ МИФЫ И ЛЕГЕНДЫ»**. Мультсериал
15.30 **«ОБЖ»**. Сериал
16.20 , 0.25 «Студия 60-90».
16.25 «Планета Vision представляет...»
16.55 Афиша прайма.
17.05 «Час суда. Дела семейные».
18.05 **«ЛЮБОВЬ КАК ЛЮБОВЬ»**. Сериал
19.20 «Акценты».
19.30 **«ВРЕМЯ ЛЮБИТЬ»**. Сериал
20.35 «День Посла».
21.05 Ток-шоу «Спорная территория».
22.20 **«АГЕНТСТВО НЛС»**. Сериал
23.30 «Кома».
0.30 **«СЕДЬМОЙ ДЖИНН»**. Х/ф
2.10 Содружество live.
2.35 «Опасность крупным планом». Док. сериал
3.35 Содружество live.

7-ТВ

5.00 Super-утро.
8.00 – 4.00 7 новостей. Каждый час
8.05 Время «Сатурна».
8.20 Зарядка для страны.
8.35 Музыкальный трек.
9.05 , 4.05 Только не это!
9.20 , 21.20 Автоспорт России.
9.35 , 21.35 Гонки RTCC.
10.05 , 15.35, 21.05 Картинг.
10.20 , 19.20 Лучшие матчи английской Премьер-Лиги.
11.05 , 18.05 Мир подводной охоты.
11.20 Академия нахлыста.
11.35 , 16.05 Предельная глубина.
12.05 , 19.05 Диалоги о рыбалке.
12.20 , 17.20 X-treme 99,9.
13.05 Классика: NHL.
14.05 Game Sport.
14.20 MotoGP, эт. 10. (Заксенринг).
15.05 Бега и скачки.
16.20 Wrestling: опасная зона.
17.05 Off-Road Drive.
18.20 Экстрим: начало века.
20.05 Настольный футбол.
20.20 Классика футбола: Barcelona.
22.05 Вокруг света на «Палладе».
22.20 Свободный полет.
22.35 Охота в Новом Свете.
23.05 The World Game.
23.35 , 4.15 Outrageous and Courageous.
0.05 Дартс (PDC World Darts Championship 2008).
1.05 «Ночной выигрыш».
2.05 , 3.05 Спортмания.
4.30 Веселые старты.

ДТВ

Профилактика.
10.30 **«АМЕРИКАНСКИЙ ДЕДУШКА»**. Х/ф
12.05 «В засаде».
12.30 «Утомленные славой. Артисты мюзиклов». Док. фильм
13.00 **«КРУТОЙ УОКЕР»**. Сериал
14.00 **«КОМИССАР РЕКС»**. Сериал
15.00 , 21.30 **«БЕЗМОЛВНЫЙ СВИДЕТЕЛЬ»**. Сериал
15.30 , 22.00 **«CSI: МЕСТО ПРЕСТУПЛЕНИЯ. МАЙАМИ»**. Сериал
16.30 **«НА ТОМ СТОИМ»**. Х/ф
18.30 , 23.30 «Чудеса со всего света».
19.30 «Осторожно, модерн 2!»
20.00 «Самое смешное видео».
20.30 «Самое невероятное видео».
23.00 , 0.55 «Голые и смешные».
0.25 «Карданный вал».
1.25 **«ИЕРИХОН. ГОРОД ОБРЕЧЕННЫХ»**. Сериал
2.10 «Ночной клуб».
4.10 **«СЕКРЕТНЫЙ АГЕНТ МАКГАЙВЕР»**. Сериал

TV-1000

4.00 , 22.00 **«МАТЬ»**. Драма (Великобритания).
6.00 **«БЕШЕНЫЙ ПЕС И ГЛОРИ»**. Драма (США).
8.00 **«НАЦИЯ ПРОЗАКА»**. Драма (Германия – США).
10.00 **«ШОУ ВЕКА»**. Комедия (США – Великобритания).
12.00 **«ГУД БАЙ, ЛЕНИН!»** Комедия (Германия).
14.00 **«ПАСТЫРЬ»**. Триллер (Канада).
16.00 **«СТРАНА НАДЕЖДЫ»**. Драма (Норвегия – Великобритания).
18.00 **«ДЕТСАДОВСКИЙ ПОЛИЦЕЙСКИЙ»**. Комедия (США).
20.00 **«СДАЧА»**. Комедия (Великобритания, 2007 г.)
Режиссер: Ш. Эллис. В ролях: Ш. Биггерстаф, Э. Фокс, Ш. Эванс.
Переживая болезненное расставание, Бен впадает в бессонницу. Он начинает работать по ночам в местном супермаркете. Неожиданно Бен обнаруживает у себя способность останавливать время.
0.00 **«ТАИНСТВЕННЫЕ ЛЮДИ»**. Комедия (США).
2.00 **«ХРАНИТЕЛЬ»**. Триллер (Канада – Великобритания).

HALLMARK

0.45 **«СЛОВО ЧЕСТИ»**. Х/ф
2.30 **«УВЛЕЧЕНИЕ»**. Х/ф (США).
4.15 **«ДУША КОВБОЯ»**. Х/ф (США).
6.15 Сказка **«РОЖДЕСТВЕНСКАЯ СКАЗКА»**. (США).
8.00 , 14.30 **«ВЕТЕР В ИВАХ»**. Х/ф (Великобритания – Канада – Румыния).
10.00 , 16.30 **«ДОЧЕРИ МАКЛЕОДА 7»**, Сериал ч. 177. (Австралия).
11.00 , 17.30 **«МОЙ ПЕРСОНАЛЬНЫЙ СТАРШИНА»**. Х/ф (США, 2004 г.)
Режиссер: Э. Оркин. В ролях: В. Арго, С. Маргет.
Комик Джонатан прекрасно жил, пока совершенно неожиданно его не бросила жена. Непоколебимая убежденность и твердая вера Джонатана в семейное счастье рухнули.
12.45 , 19.15 **«ТОЛЬКО ТЫ И Я»**. Х/ф (США).
21.00 , 23.45 **«ОТДЕЛ МОКРЫХ ДЕЛ 2»**, Сериал ч. 6.
22.00 **«НОЧЬ УЖАСОВ»**. Х/ф (США – Канада).

XXI ВЕК

10.00 , 18.00, 2.00 **«ЗНАК ГОЛЛИВУДА»**. Комедия (Германия – США – Нидерланды).
11.35 , 19.35, 3.35 **«УЖИН С ПРИДУРКОМ»**. Комедия (Франция).
12.55 , 20.55, 4.55 **«ЛЮБОВНИК»**. Драма (Япония).
14.35 , 22.35, 6.35 **«ПОСЛЕДНЕЕ ДЕЛО ЛАМАРКИ»**. Драма (США).
16.25 , 0.25, 8.25 **«ПАУК»**. Триллер (Латвия).

ТДК

Профилактика.
12.00 Наши дети.
12.49 , 13.49, 16.49, 17.49, 18.49, 19.49, 23.00 Музыка.
13.00 Ваш доктор.
14.00 Красота и здоровье.
14.31 **«НЕПРИДУМАННЫЕ ИСТОРИИ»**, 97-я серия. Сериал
15.00 Все лучшее, для Вас.
16.00 Территория моды.
17.00 Истории успеха.
18.00 Красотка.
19.00 Помоги себе сам.
20.00 Зеркало жизни.
21.00 Ваш личный психолог.
22.00 Сексуальная революция.
23.30 **«НЕПРИДУМАННЫЕ ИСТОРИИ»**, 98-я серия. Сериал

ШКОЛЬНИК

Профилактика.
7.55 , 15.55, 23.55 Программа передач.
8.00 , 16.00, 0.00 Москва на все времена. «Политехнический музей».
8.30 , 16.30, 0.30 Русская литература XIX век. 10 класс. «Природа в поэзии Ф.И. Тютчева».
9.15 , 17.15, 1.15 Телевикторина.
9.25 , 17.25, 1.25 В начале было слово. «Русские имена и фамилии».
10.10 , 18.10, 2.10 Занимательная физика. «Свойства физических тел и температура».
10.30 , 18.30, 2.30 Уроки русской словесности. «Достоевский «Бедные люди».
11.15 , 19.15, 3.15 Педсовет «Традиции образования». «Ясно-полянская школа».
11.35 , 19.35, 3.35 Горячие точки. «Секрет победы (Вьетнам)». Фильм 2.
12.30 , 20.30, 4.30 И это кино. «Фильм «Банк» с Чарли Чаплином».
13.00 , 21.00, 5.00 Тайны русской дипломатии. «Горчаков и Бисмарк. Большая игра».
13.30 , 21.30, 5.30 Педсовет.
14.00 , 22.00, 6.00 **«ВАЛЕРИЙ ЧКАЛОВ»**. Х/ф
15.25 , 23.25, 7.25 **«Каштанка»**. Мультфильм

EUROSPORT

10.30 Футбол. ЧЕ до 19 лет. Групповой этап. Чехия – Англия.
11.30 Легкая атлетика. Гран-При ИААФ. Афины.
13.00 Снукер. Мировая серия. Берлин. День 2.
14.15 Велоспорт. Тур де Франс. Нулевой километр. Франция.
14.30 16.30 , 0.00Велоспорт. Тур де Франс.
16.00 Велоспорт. Тур де Франс. За кулисами «Тура». Франция.
19.30 Вот это да!!!
19.45 , 20.45 Футбол. ЧЕ до 19 лет. Женщины. Полуфинал.
20.30 , 21.45 Футбол. Евроголы. Новости.
22.00 , 2.00 Футбол. Товарищеский матч.
1.00 , 1.55 Избранное по средам.
1.10 Новости конного спорта.

EURONEWS

8.00 – 12.30 Новости за завтраком. Каждые 30 минут.
13.00 ,13.30, 14.00, 14.30, 17.00, 17.30, 18.00, 18.30 Новости и стиль жизни.
13.17 , 13.47, 17.17, 17.47 Европейцы.
14.17 , 18.17 Парламент.
14.47 , 18.47 Ле маг.
15.00 , 15.30, 16.00, 16.30 Новости за ланчем.
19.00 – 3.30 Вечерние новости. Каждые 30 минут.
4.00 – 7.30 Подробные ночные новости. Каждые 30 минут.

РБК

Профилактика.
14.00 – 5.30 Новости. Каждые 30 минут.
14.10 , 15.10, 16.10, 17.15, 19.10, 20.10, 23.15, 2.10, 3.10, 4.10, 5.10 Рынки.
14.35 , 18.35 Новости компаний.
14.50 , 17.50, 20.45, 1.50, 5.20 Звездная пыль.
15.15 Назначения и отставки.
15.20 В фокусе. Перспективы угольных компаний.
16.20 , 21.35, 0.20, 2.20, 4.20 Отдых и туризм.
16.35 Капитал. Страховка для авиаперевозчика.
17.35 Рынки. Спецвыпуск. Открытие торгов в Америке.
18.10 Рынки. Спецвыпуск. Итоги торгов в России.
18.50 , 3.20 Азбука инвестора.
19.35 , 2.35 C-news: технологии будущего.
20.35 Салон.
21.00 , 1.00 Интрига дня.
21.40 , 1.35, 4.40 Зарубежный бизнес.
22.00 , 0.30 Мир сегодня.
22.35 Рекламная пауза.
23.35 , 3.35 Сфера интересов. Экономические выгоды Олимпиад.
0.10 Рынки. Спецвыпуск. Итоги торгов в Америке.
4.35 , 5.40 Обзор российской прессы.
5.45 Обзор зарубежной прессы.
5.49 Autonews.

МТВ

6.00 MTV-Fresh.
9.30 , 21.20 **«СТУДЕНТЫ»**. Сериал
10.30 , 20.55 **«ТУРЕЦКИЙ ДЛЯ НАЧИНАЮЩИХ»**. Сериал
11.00 , 18.00 Озабоченные.
11.25 MTV.ru.
13.00 , 23.15 MTV-Mix.
15.05 Уже можно.
15.30 Модельная школа ведьмы Дженис.
16.00 , 19.30 Тайные соблазны курортного отеля.
16.25 Стоп! Снято.
16.35 Да здравствует Бэм!
17.00 , 20.25 Тачку на прокачку.
17.30 Икона видеоигр: «Perfect World».
18.25 , 22.20 **«КЛИНИКА»**. Сериал
19.55 Страшно интересно: «10 самых кровожадных вампиров виртуального мира».
0.35 MTV-Chillout.

ТЕЛЕКЛУБ

20.00 **«АЭРОПОРТ»**
21.00 **«ЭРА СТРЕЛЬЦА 2»**
22.00 **«АГЕНТ НАЦИОНАЛЬНОЙ БЕЗОПАСНОСТИ»**
23.00 **«КРАСНОЕ И ЧЕРНОЕ»**
0.30 **«ГРЯДУЩЕМУ ВЕКУ»**
2.00 **«АЭРОПОРТ»**
3.00 **«ЭРА СТРЕЛЬЦА 2»**
4.00 **«АГЕНТ НАЦИОНАЛЬНОЙ БЕЗОПАСНОСТИ»**

Муз-ТВ

5.00 , 8.25, 13.05, 18.10, 0.05, 3.00 «Муз-ТВ хит».
6.00 , 10.00, 2.00 «Наше».
7.00 , 16.25, 23.00 «Твой выбор».
8.00 , 12.00, 18.00, 22.50 PRO-Новости.
8.10 **«ЛОЛА И ВИРДЖИНИЯ»**. Мультсериал
10.45 , 14.45, 20.15 «Дневник конкурсантов. Новая волна 2008».
11.00 , 20.55 «Звезды зажигают».
12.10 , 19.00 «Вкус любви 2».
14.35 «Алфавит».
15.00 «ХИТ лист».
15.55 «Полиция моды».
17.30 , 22.25 «Блондинка в шоколаде».
18.30 , 22.00 Smesh.no.
20.00 «Мультяшка».
20.25 «Zoom».

MEZZO

Профилактика.
14.15 «Фламенко сегодня: Кристина Ойос». Док. фильм
14.45 Сольный концерт С. Тьемпо.
15.30 , 3.00, 5.00 Дивертисмессо.
19.00 Танец. Балет «Затойчи».
20.05 «Карлотта Икеда: Сезон творчества». Док. фильм
20.55 Концерт из произведений С. Прокофьева и Э. Грига.
22.00 «Зеркала» Рено и Готье. Сторона В: Готье». Док. фильм
22.30 Классический архив: дирижер Евгений Мравинский.

ФИЛЬМ ДНЯ

ТВ ЦЕНТР, 21.00

«ЖУЛИКИ». (Россия, 2006 г.)

Герои фильма становятся заложниками квартиры №13, где их ждет много сюрпризов...

Режиссер: Мария Маханько.

В ролях: Мария Звонарева, Александр Яцко, Мария Мерзлякова, Кирилл Жандаров, Данила Ариков.

Комедия. Двое жуликов-неудачников залезают в одну и ту же квартиру. Хозяева отдыхают в Сочи, думая, что их квартиру сторожит оставленная там для этого провинциальная девочка Катя. Но Катю злоумышленники отправляют в Сочи...

ПЕРВЫЙ КАНАЛ

5.00 Новости.
5.05 «Доброе утро!»
9.00 Новости.
9.20 «Малахов +».
10.20 «Модный приговор».
11.20 «Контрольная закупка».
12.00 Новости.
12.20 Сериал **«АГЕНТ НАЦИОНАЛЬНОЙ БЕЗОПАСНОСТИ»**. Сериал
13.20 «Детективы».
14.00 Другие новости.
14.20 «Понять. Простить».
15.00 Новости.
15.20 «Николай II. Плаха».
16.10 Сериал **«ОГОНЬ ЛЮБВИ»**. Сериал
17.00 «Федеральный судья».
18.00 Вечерние новости.
18.20 «Пусть говорят».
19.10 **«СЛЕД»**. Сериал
20.00 Сериал **«МОНТЕ-КРИСТО»**. Сериал
21.00 «Время».
21.30 **«НЕНАВИСТЬ»**. Сериал
22.30 Эдвард Радзинский. «Последняя ночь последнего царя».

Эдвард Радзинский

23.30 «Грязные мокрые деньги».
0.30 «Офис».
1.00 Фильм **«СОЧУВСТВИЕ ГОСПОДИНУ МЕСТЬ»**. Х/ф (Южная Корея, 2002 г.)
Режиссер: Чан-вук Пак. В ролях: К. Хо Су, Ха Кьюн Шин, До На Бэ.
Сестре глухонемого парня Рю срочно требуется пересадка почки. Рю не подходит в качестве донора из-за несовместимости групп крови, а денег на операцию нет...
3.00 Новости.
3.05 Фильм **«НЕБЕСНЫЙ КАПИТАН И МИР БУДУЩЕГО»**. Х/ф (США – Великобритания – Италия, 2004 г.)
Режиссер: К. Конран. В ролях: Дж. Лоу, Г. Пэлтроу, А. Джоли.
Нью-Йорк, 30-40-е годы XX века. Молодая журналистка узнает о том, что всемирно известные ученые пропадают при таинственных обстоятельствах.

РОССИЯ Тула

5.00 «Доброе утро, Россия!»
6.35 **,7.35, 8.35** «Местное время. Вести-Тула».
8.55 «Ожидание императрицы». Док. фильм Фильм 2.
9.50 **«УГОН»**. Сериал
10.45 **, 4.45** «Вести. Дежурная часть».
11.00 «Вести».
11.25 «Местное время. Вести – Тула».
11.45 **«УГОН»**. Сериал
12.45 **«ВЕЧНЫЙ ЗОВ»**. Х/ф
13.50 **«Ну, погоди!»** Мультфильм
14.00 «Вести».
14.20 «Местное время. Вести – Тула».
14.40 Сериал **«ВЗРОСЛЫЕ ИГРЫ»**. Сериал

Степан Старчиков

15.35 «Суд идет».
16.30 «Кулагин и партнеры».
17.00 «Вести».
17.30 «Местное время. Вести – Тула».
17.50 «Вести. Дежурная часть».
18.05 Сериал **«ЖЕНЩИНА БЕЗ ПРОШЛОГО»**. Сериал
19.00 Сериал **«РОДНЫЕ ЛЮДИ»**. Сериал
20.00 «Вести».
20.30 «Местное время. Вести – Тула».
20.50 «Спокойной ночи, малыши!»
21.00 Сериал **«КОЛДОВСКАЯ ЛЮБОВЬ»**. Сериал
21.55 Фильм **«ПЕРОМ И ШПАГОЙ»**. Х/ф
22.55 «Убийство Романовых. Последний аргумент».
23.50 Фестиваль «Славянский базар – 2008».
0.55 «Вести +».
1.15 Фильм **«МИР ПО ГАРПУ»**. Х/ф (США, 1982 г.)
Режиссер: Дж.Р. Хилл. В ролях: Дж. Литгоу, Х. Кронин, Р. Уильямс.
Очень сложный и совершенно непредсказуемый молодой человек пытается разобраться и найти себя в жестоком мире, полном насилия и глупости.
3.40 «Дорожный патруль».
3.55 Сериал **«ЛЮДИ В ДЕРЕВЬЯХ»**. Сериал (США).
4.40 **«ХА»**. Сериал

НТВ

6.00 «Сегодня утром».
8.05 Сериал **«БАЛЬЗАКОВСКИЙ ВОЗРАСТ, ИЛИ ВСЕ МУЖИКИ СВО...»** Сериал
9.00 **«АЭРОПОРТ 2»**. Сериал
10.00 «Сегодня».
10.25 «Один день. Новая версия».
11.00 Сериал **«ОСТРОГ. ДЕЛО ФЕДОРА СЕЧЕНОВА»**. Сериал
13.00 «Сегодня».
13.30 Сериал **«МОРСКИЕ ДЬЯВОЛЫ»**. Сериал
14.30 «Суд присяжных».
15.30 «Чрезвычайное происшествие. Обзор».
16.00 «Сегодня».
16.30 Сериал **«ВОЗВРАЩЕНИЕ МУХТАРА»**. Сериал
18.30 «Чрезвычайное происшествие. Обзор».
19.00 «Сегодня».
19.40 Сериал **«МЕНТ В ЗАКОНЕ»**. Сериал
21.40 Сериал **«ЗАКОН И ПОРЯДОК»**. Сериал
22.40 «Сегодня».
23.05 «Призраки дома Романовых».
0.10 Фильм **«СЛЕПОЕ ПРАВОСУДИЕ»**. Х/ф (США).
1.50 Фильм **«ДВЕРЬ В ДВЕРЬ»**. Х/ф (США).
3.40 Сериал **«ГРАФ КРЕСТОВСКИЙ»**. Сериал
4.35 Сериал **«НАШЕСТВИЕ»**. Сериал (США).
5.40 **«ПРИКЛЮЧЕНИЯ ГУЛЛИВЕРА»**. Мультсериал (США).

ТВ ЦЕНТР Тула

6.00 «Настроение».
7.00 «Настроение. Тула».
8.30 **, 11.30, 14.30, 17.30, 19.50, 20.30** «События».
8.45 **, 11.15, 14.45, 18.50, 2.10** «Петровка, 38».
8.55 «История государства Российского».
9.00 **«ПОИСК»**. Х/ф
10.45 **«ЗОЛОТАЯ ТЕЩА»**. Сериал
11.45 **«ЖАЖДА»**. Х/ф
13.20 Фильм **«ЦЕНА ПРЕЗИДЕНТСКОГО ИМЕНИЯ»**. Х/ф
14.10 «День аиста».
14.55 «История государства Российского». Последние победы Василия III.
15.30 Сериал **, 4.20 «ЗАКОН ВОЛЬФА»**. Сериал (Германия).
16.30 Сериал **«ПРОДОЛЖЕНИЕ СЛЕДУЕТ»**. Сериал
17.55 «Деловая Москва».
18.15 «Фактор жизни».
19.00 «События. Тула» с субтитрами. «Приоритеты власти».
19.40 «Открытое сердце».
19.55 «Реальные истории». Час пик.
21.00 Фильм **«ПОТОМУ ЧТО Я ТАК ХОЧУ»**. Комедия (США).
22.55 «Мужик».
23.50 «События. 25 час».
0.20 «Только ночью». Молодежный дискуссионный клуб.
2.25 **«ВАН ГОГ НЕ ВИНОВАТ»**. Х/ф
5.20 Мультфильмы: **«Фока – на все руки дока»**, **«Волшебная палочка»**.

СТС Тула

6.00 **«ЧЕЛОВЕК-ПАУК»**. Мультсериал
6.55 **«СМЕШАРИКИ»**. Мультсериал
7.00 **, 10.30, 17.00 «МОЯ ПРЕКРАСНАЯ НЯНЯ»**. Сериал
7.30 Сериал **, 17.30, 19.00, 4.35 «ПАПИНЫ ДОЧКИ»**. Сериал
8.00 **, 20.00 «РЫЖАЯ»**. Сериал
9.00 **, 23.50** «6 кадров».
9.30 **, 21.00 «АТЛАНТИДА»**. Сериал
11.30 Сериал **, 3.45 «ДОЧКИ-МАТЕРИ»**. Сериал
12.30 Сериал **«ВСЯ ТАКАЯ ВНЕЗАПНАЯ»**. Сериал
13.00 **«ОЛИВЕР ТВИСТ»**. Мультсериал
13.30 **, 18.30** Городские истории
13.50 **, 18.50** Музыка на канале
14.00 **«ПРИКЛЮЧЕНИЯ ВУДИ И ЕГО ДРУЗЕЙ»**. Мультсериал
14.30 **«ОБАН. ЗВЕЗДНЫЕ ГОНКИ»**. Мультсериал
15.00 **«ЛЮДИ В ЧЕРНОМ»**. Мультсериал
15.30 **«КЛУБ ВИНКС – ШКОЛА ВОЛШЕБНИЦ»**. Мультсериал
16.00 Сериал **«САБРИНА – МАЛЕНЬКАЯ ВЕДЬМА»**. Сериал
16.30 «Галилео».
21.58 «Скажи!»
22.00 Фильм **«ПРИЗРАКИ МАРСА»**. Х/ф (США).
0.00 «6 кадров».
0.30 «Слава Богу, ты пришел!»
1.45 Сериал **«ТАНЦЫ ПОД ЗВЕЗДАМИ»**. Сериал

РЕН ТВ Тула

6.00 Утренний музыкальный канал.
6.30 «Магический Алтай», Док. фильм ч. 1.
7.00 **«ДРУЗЬЯ»**. Сериал (США).
7.30 Сериал **, 20.00 «СОЛДАТЫ. ДЕМБЕЛЬСКИЙ АЛЬБОМ»**. Сериал
9.30 **, 12.30, 19.30** «24».
10.00 **, 18.00** «В час пик. Подробности».
11.00 «Час суда».
12.00 «Методы доктора Борменталя»
12.20 «Музыка на канале»
13.00 «Званый ужин».
13.55 **«ПРЕДЧУВСТВИЕ»**. Триллер (Япония).
16.10 Фильм **«СЕКРЕТНЫЕ МАТЕРИАЛЫ»**. Сериал (США).
19.00 «Нарушители порядка».
22.00 «Секретные истории»: «Тайная война в Тибете».
23.00 «Репортерские истории».
23.30 «24». Итоговый выпуск.
0.00 «Очевидец» представляет: самое смешное».
0.15 Фильм **«ДЕВЯТЬ ЖИЗНЕЙ»**. Триллер (Великобритания).
1.55 Фильм **«ПРИМАДОННА»**. Х/ф (Англия – США – Германия).
4.00 «Магический Алтай», Док. фильм ч. 2.
4.30 Ночной музыкальный канал.

КУЛЬТУРА

6.30 Канал «Евроньюс».
10.00 **, 19.30, 23.30** «Новости культуры».
10.20 «В главной роли...»
10.40 **, 1.50** Программа передач.
10.50 «По китайскому Шелковому пути». Док. сериал «Хара-Хото – цитадель песков».
11.45 Фильм **«ПЕЩЕРА ЖЕЛТОГО ПСА»**. Х/ф (Монголия – Германия).
13.20 «Лев Оборин. Первый из Страны Советов».
13.50 «Путь на Голгофу. Тобольские дневники Николая II». Д/ф
14.15 **«НОРА»**, Телеспектакль ч. 1.
15.30 «Театральная летопись». Л. Броневой, ч. 3.
16.00 **«ЗВЕЗДНЫЙ ПЕС»**. Мультсериал (Австралия).
16.25 Мультфильм
16.30 Фильм **«БИЛЕТ В ОДИН КОНЕЦ», «СТРУНЫ ДЛЯ ГАВАЙСКОЙ ГИТАРЫ»**. Х/ф
17.20 «Неизвестное об известном». Док. сериал
18.00 «Кито. Город храмов и монастырей». Док. фильм
18.15 Лауреаты-2008. II Международный конкурс оперных артистов Г. Вишневской. Гала-концерт.
19.00 «Империя Королева». Док. сериал Фильм 7. «Рубеж Янгеля».
19.50 **, 1.55** «Утраченные боги». Док. сериал «Инки». «Кельты».
20.45 «Черные дыры. Белые пятна».
21.25 Сериал **«ПРИКЛЮЧЕНИЯ ШЕРЛОКА ХОЛМСА И ДОКТОРА ВАТСОНА»**. Сериал.
22.35 «Герман, сын Германа».
23.00 «Жребий Патриарха Тихона». Док. фильм
23.50 Фильм **«ЗЕМЛЯНИЧНАЯ ПОЛЯНА»**. Х/ф (Швеция).

ДОМАШНИЙ

6.30 «Всемирная картинная галерея».
7.00 **, 20.30** Домашние сказки.
7.30 **, 23.00 «МОЯ ЖЕНА МЕНЯ ПРИВОРОЖИЛА»**. Сериал
8.00 **, 15.00** Судебные страсти.
9.00 **, 16.00** «Дела семейные».
10.00 **, 3.30** Все под контролем.
11.00 Декоративные страсти.
11.30 «Незвездное детство». В. Конкин.
12.00 «День на «Домашнем». Время красоты.
13.00 Фильм **«НЕВЕСТА В КРАСНОМ»**. Комедия (США).
17.00 Сериал **«НАПЕРЕКОР СУДЬБЕ»**. Сериал
18.00 «Незвездное детство». В. Рыбин.
18.30 Сериал **, 2.45 «ДВА ЛИЦА СТРАСТИ»**. Сериал (Мексика).
19.30 **«КЛОН»**. Сериал
21.00 Сериал **, 5.00 «ДАША ВАСИЛЬЕВА. ЛЮБИТЕЛЬНИЦА ЧАСТНОГО СЫСКА 4». «Привидение в кроссовках»**, 4-я серия. Сериал
22.00 Сериал **«ОНА НАПИСАЛА УБИЙСТВО»**. Детектив. **«Смертоносная муза»**. (США).
23.30 Фильм **«ИСТ-САЙД, ВЕСТ-САЙД»**. Драма (США).
1.45 «День на «Домашнем». Время.
4.15 Сериал **«НАПЕРЕКОР СУДЬБЕ»**. Сериал (Мексика).
5.40 Музыка.

ТНТ Тула

6.00 Сериал **«ЛЮБОВЬ И ТАЙНЫ САНСЕТ БИЧ»**, 510-я серия. Сериал
6.55 «Глобальные новости».
7.00 **, 19.00** «Такси».
7.30 **, 8.20, 14.20, 19.50, 0.30** TулаLive
7.40 Мультфильмы
8.00 **, 14.00, 0.10** Тула. Инструкция по применению.
8.30 «Необъяснимо, но факт». «Мистика Питера: город теней».
9.30 Сериал **, 10.00, 13.30, 18.00, 20.00, 20.30 «СЧАСТЛИВЫ ВМЕСТЕ»**. Сериал
10.30 Сериал **, 18.30 «ГУМАНОИДЫ В КОРОЛЕВЕ»**. Сериал
11.00 **«КРУТЫЕ БОБРЫ»**, 29-я серия. Мультсериал
11.30 **«ШОУ РЕНА И СТИМПИ»**, 24-я серия. Мультсериал
12.00 **«ПРИКЛЮЧЕНИЯ ДЖИММИ НЕЙТРОНА, МАЛЬЧИКА-ГЕНИЯ»**, 20-я серия. Мультсериал
12.30 **«ГУБКА БОБ КВАДРАТНЫЕ ШТАНЫ»**, 19-я серия. Мультсериал
13.00 «Тоталли Спайс», 51-я серия.
14.30 **, 21.00, 23.40, 1.45** «Дом 2».
16.00 Фильм **«ИСПОВЕДЬ НЕВИДИМКИ»**. Комедия (США).
19.30 Если завтра ремонт
22.00 Фильм **«КОСМИЧЕСКИЙ ДОЗОР: ЭПИЗОД 1»**. Комедия (Германия).
0.40 «Наши песни».
0.45 «Табу», 1-я серия. Док. сериал
2.40 Сериал **«МОЕ ВТОРОЕ «Я»**. Сериал

ТВ-3 Тула

6.00 **, 8.15** Мультфильм.
6.45 **«УОЛТЕР МЕЛОН»**. Мультсериал
7.15 **«МИР БОББИ»**. Мультсериал
7.45 **«ЧТО С ЭНДИ?»** Мультсериал
9.00 Сериал **«БАФФИ – ИСТРЕБИТЕЛЬНИЦА ВАМПИРОВ»**, 96-я серия. Сериал (США).
10.00 Фильм **«ОДНО БЕЗУМНОЕ ЛЕТО»**. Х/ф (США).
12.00 «Разрушители мифов». Док. фильм (США).
13.00 Сериал **«ЗВЕЗДНЫЕ ВРАТА»**, 196-я серия. Сериал (США).
14.00 Сериал **«КОСТИ»**, 52-я серия. Сериал (США).
15.00 Сериал **«БАФФИ – ИСТРЕБИТЕЛЬНИЦА ВАМПИРОВ»**, 97-я серия. Сериал (США).
16.00 **«УПС!»**
17.00 Сериал **«ЗВЕЗДНЫЕ ВРАТА»**, 207-я серия. Сериал (США).
18.00 Сериал **«ЗА ГРАНЬЮ ВОЗМОЖНОГО»**, 82-я серия. Сериал (США – Канада).
19.00 Сериал **«КОСТИ»**, 53-я серия. Сериал (США).
20.00 «Тайные знаки. Надя Рушева. Пророчество в рисунках». Док. фильм
21.00 **«СВИДЕТЕЛЬ»**. Х/ф (США).
23.00 Сериал **«ЗА ГРАНЬЮ ВОЗМОЖНОГО»**, 81-я серия. Сериал (США – Канада).
0.00 Фильм **«ЛАБИРИНТ ДЕМОНОВ»**. Х/ф (США).
2.20 Культ наличности.

LIFE

6.05 «Заграница».
6.35 **, 7.30, 8.40, 9.25, 10.35, 11.30, 15.30, 17.00, 17.30, 19.30, 20.45, 21.25, 23.30** Музыка.
6.40 «Здоровая команда».
7.00 **, 8.50** «Роскошные отели мира».
7.10 **, 8.45, 10.55, 14.55, 17.05, 18.30, 20.40, 22.55** Мультфильм
7.20 **, 20.25** «Хочу все знать».
7.35 **, 9.30, 11.35, 13.35, 15.35, 17.35, 19.35, 21.30, 23.35** TV-shop.
8.00 «Калейдоскоп цветов».
8.25 «Жизнь дикой природы».
8.30 «Моменты истины».
8.55 **, 20.50** «Внезапная слава».
9.00 **, 17.10** «Изюминка».
10.00 «Выдающиеся исторические личности».
10.25 «Природные лекарства».
10.40 «Отчего и почему».
11.05 «В отрыв!»
12.00 «Звуки тропиков».
12.20 **«ЦИРК ЗАЖИГАЕТ ОГНИ»**. Х/ф
14.05 «Религии мира».
15.05 «Секретный кинематограф». Док. фильм
16.00 «Нетленные ноты».
16.25 «Выпьем чаю».
16.30 «Путеводитель».
18.05 «Только здесь».
18.40 «Альпы». Док. фильм
20.00 «Тело и душа».
21.00 «Voodoo».
22.00 **«МОЯ МАМА – ВЕТЕРИНАР»**. Сериал

NATIONAL GEOGRAPHIC

6.00 **, 12.00, 17.00** Мегаполисы: Тайбей.
7.00 **, 14.00** С точки зрения науки – Дело о планете Земля: Рождение Вселенной.
8.00 **, 15.00** Мегазаводы: «Харлей-Дэвидсон».
9.00 Детективы дикой природы: Львы.
9.30 Детективы дикой природы: Тюлени-монахи.
10.00 Крокодиловые хроники: Страшные пасти.
10.30 Крокодиловые хроники: Рожденные ползать.
11.00 **, 16.00** Суперсооружения: Супернебоскреб Нью-Йорка.
13.00 Что будет, если?.., ч. 2.
13.30 Я не знал этого, ч. 2.
18.00 Первозданная природа: Биг-Сур – дикая природа побережья Калифорнии.
19.00 Детективы дикой природы: Тигрица Сита.
19.30 Детективы дикой природы: Черепахи.
20.00 Взгляд изнутри: «Ягуар».
21.00 **, 1.00** С точки зрения науки – Дело о планете Земля: Кометы: неодолимая сила.
22.00 **, 4.00** Что будет, если?.., ч. 3.
22.30 **, 4.30** Я не знал этого, ч. 3.
23.00 **, 2.00, 5.00** Охота на охотника: Ярость носорога.
0.00 **, 3.00** Ад для гиппопотамов.

EXPLORER

7.00 **, 13.00** «Человеческий инстинкт». Док. сериал (Великобритания).
8.00 **, 14.00** «Отличные путешествия». Док. сериал (Великобритания).
9.00 **, 15.00** «Стань водителем Гран-При». Док. сериал (США).
9.30 **, 15.30** «Чудеса тюнинга». Док. сериал (США).
10.00 **, 16.00** «Футбольные фанаты». Док. сериал (Великобритания).
10.30 **, 16.30** «Рыбачим». Док. сериал (Австралия).
11.00 **, 17.00** «Дневники смерти». Док. сериал (Великобритания).
11.30 **, 17.30** «Охотники за наградами» – наемная полиция Америки». Док. сериал (Великобритания).
12.00 **, 18.00** «Звезды интермедий: реальная история». Док. фильм (Канада).
19.00 «Миссия невидима». Док. фильм (Франция).
20.10 «Долгий путь». Док. сериал (Великобритания).
21.00 «Орудия труда». Док. фильм (США).
22.00 «Хоккейная драка». Док. фильм (Канада).
23.00 «Финальный отчет». Док. сериал (США).
0.00 «Сетевые мечты». Док. сериал (Канада).
0.30 «Неделя порнографии: Экстренный выпуск». Док. сериал (Великобритания).

DISCOVERY

6.00 Махинаторы: лексус LS400
6.25 Дерзкие проекты: Мост через Берингов пролив.
7.20 Заезды: Мощный пробег.
8.15 Как это работает.
9.10 Помешанные на трюках: Двойное сальто назад на гидроцикле.
9.40 В мире машин. Конкурс: Гонка грузовиков.
10.05 Разрушители легенд: Воздушный змей Франклина.
11.00 Суматоха с жуком, 5-я серия.
11.30 Проблемный микроавтобус.
11.55 Заезды: Проект черный Форд.
12.50 Смертельный улов: Финальная гонка.
13.45 Грязная работенка: Разборщик клумб.
14.40 Махинаторы: Порше, ч. 1.
15.05 **, 1.00** Помешанные на трюках: Отсоединить парашют.
15.35 **, 1.25** В мире машин. Конкурс: Мотоциклы.
16.00 **, 3.45** Крутой тюнинг.
17.00 **, 4.40** Как это работает.
18.00 **, 2.50** Американский чоппер: История ОСС: Спец. выпуск.
19.00 **, 5.05** Разрушители легенд: Мобильные телефоны в самолетах.
20.00 Грязная работенка: Мусорщик.
21.00 **, 1.55** Ясновидящие свидетели: Убийца среди нас.
22.00 Моя ужасная история: Человек-дерево.
23.00 Смертельный улов: В открытое море.
0.00 Я не должен был выжить!

ANIMAL PLANET

8.00 **, 13.00** Как стать...: Лев.
9.00 **, 18.00** Ветеринарная скорая помощь, 11-я серия.
9.30 **, 18.30** СОС дикой природы, 8-я серия.
10.00 **, 1.30, 7.30** Самые забавные животные планеты.
10.30 Обезьяньи проделки.
11.00 Финикс: Скорая ветеринарная помощь: Команчи.
12.00 Чудо-собаки, 13-я серия.
12.30 Животные в кино: На съемках леса.
14.00 Змеелов: Долина великанов. Преодолей свой страх.
15.00 Совершенно дикие: Желтоногий Валлаби.
15.30 Людоеды: Волки.
16.00 Необычные животные Ника Бейкера: Розовый броненосец.
17.00 Top-20 самых страшных животных Австралии.
19.00 Полиция Хьюстона – отдел по защите животных.
20.00 СОС дикой природы.
21.00 **, 3.00** Самые забавные животные планеты, 19-я серия.
21.30 **, 3.30** Обезьяньи проделки.
22.00 **, 4.00** Отдел по охране животных. Полиция Майами.
23.00 **, 5.00** Территория животных: Тюльпан и шеба.
0.00 **, 6.00** Полиция Хьюстона – отдел по защите животных.
1.00 **, 7.00** Самые забавные животные планеты, 17-я серия.
2.00 СОС дикой природы.
2.30 Ветеринарная скорая помощь.

TRAVEL CHANNEL

8.00 **, 0.00** Всемирный путешественник. Лучшие фестивали.
9.00 **, 1.00** Флойд открывает.
9.30 **, 1.30, 2.00** Роскошные путешествия с Варуном Шармой.
10.00 Землепроходцы.
10.30 Такси за $100. Бухарест.
11.00 Страсть к путешествиям.
11.30 Маршруты мечты. Франция.
12.00 Роскошные путешествия с Варуном Шармой. Токио.
12.30 Культура и кухня Латинской Америки. Тигре, Аргентина.
13.00 Всемирный путешественник.
14.00 Калифорнийский гольф.
14.30 Флойд открывает. Бургундия.
15.00 Путешествия 2008. Июль.
15.30 Скоро открытие.
16.00 Страсть к путешествиям.
16.30 Путешествия Каприс.
17.00 Всемирный путешественник.
18.00 Землепроходцы.
18.30 Роскошные путешествия.
19.00 Вкус Перу. Анды.
19.30 Жаждущий странник.
20.00 **, 4.00** Мир Грейнджера.
21.00 **, 5.00** Лучшие пляжи, ч. 2.
22.00 **, 6.00** Бушующая планета.
22.30 **, 6.30** Бушующая планета.
23.00 **, 7.00** День природы.
23.30 ЮАР первым классом.
3.00 Не забудьте свой паспорт.
7.30 Кочевник мира. Ближний Восток. Турция.

РОССИЯ-СПОРТ

4.40 Футбол. Премьер-лига. «Луч-Энергия» (Владивосток) – «Зенит» (Санкт-Петербург).
6.45 **, 9.00, 13.05, 16.25, 21.50, 1.00** «Вести-спорт».
7.00 **, 8.00** «Зарядка с чемпионом».
7.15 **«Волшебник Изумрудного города»**. Мультфильм
7.35 **«ПОСЛЕДНИЙ ИЗ МОГИКАН»**. Мультсериал (Франция).
8.15 **«БОЛЬШАЯ ВОЛНА»**. Сериал
8.45 «Мастер спорта».
9.10 «Путь Дракона».
9.45 **, 14.45** Пулевая стрельба. Кубок России.
10.50 Пляжный волейбол. Чемпионат России.
13.20 **, 1.10** «История Олимпийских игр. Сеул, 1988 год».
15.55 **, 0.30** «Точка отрыва».
16.40 Пляжный футбол. ЧМ. Италия – Соломоновы острова. Прямая трансляция.
17.40 «Рыбалка с Радзишевским».
17.55 Легкая атлетика. Чемпионат России. Прямая трансляция.
22.10 Пляжный футбол. ЧМ. Франция – Сенегал.
23.20 Гольф. Европейский профессиональный тур среди ветеранов.
2.40 Легкая атлетика. Чемпионат России.

7-ТВ

5.00 Super-утро.
8.00 **– 4.00** 7 новостей. Каждый час
8.05 Футбол. Женщины. Чемпионат России. Россиянка (Московская область) – Рязань-ВДВ.
9.05 **, 4.05** Только не это!
9.20 **, 21.20** Автоспорт России.
9.35 Гонки RTCC.
10.05 **, 15.35, 21.05** Картинг.
10.20 Лучшие матчи английской Премьер-Лиги.
11.05 **, 20.20** Мир подводной охоты.
11.20 Академия нахлыста.
11.35 **, 20.35** Предельная глубина.
12.05 **, 22.35** Планета рыбака.
12.20 The World Game.
13.05 **, 14.20, 17.20** X-treme 99,9.
14.05 **, 20.05** Киберспорт.
15.05 Гольф. Европейская неделя.
16.05 KOTV: классика бокса.
17.05 Ралли-Рейды России.
18.05 **, 4.15** Outrageous and Courageous.
18.20 Бега и скачки.
19.05 **, 21.35** Диалоги о рыбалке.
19.20 MotorWorld.
22.05 Основной инстинкт.
22.20 Клуб покорителей пространства.
23.05 Goalissimo.
23.35 Диалоги о рыбалке.
0.05 Дартс.
1.05 «Ночной выигрыш».
2.05 **, 3.05** Спортмания.
4.30 Веселые старты.

EUROSPORT

10.30 Экстремальные виды спорта.
11.00 **, 15.15, 16.30, 0.30** Велоспорт. Тур де Франс.
12.15 Футбол. ЧЕ до 19 лет. Женщины. Франция. Полуфинал.
13.15 Футбол. Товарищеский матч.
15.00 Велоспорт. Тур де Франс. Нулевой километр. Франция.
16.00 Велоспорт. Тур де Франс. За кулисами «Тура». Франция.
19.45 Пляжный футбол. Кубок мира. Групповой этап. Португалия – Сальвадор. Марсель.
21.00 Футбол. Евроголы. Новости.
21.15 Пляжный футбол. Кубок мира. Групповой этап. Франция – Сенегал. Марсель.
22.30 Футбол. ЧЕ до 19 лет. Групповой этап. Германия – Болгария.
1.30 Футбол. ЧЕ до 19 лет. Групповой этап. Испания – Венгрия.

EURONEWS

8.00 **– 12.30** Новости за завтраком. Каждые 30 минут.
13.00 **, 13.30, 14.00, 14.30, 17.00, 17.30, 18.00, 18.30** Новости и стиль жизни.
13.17 **, 13.47, 17.17, 17.47** Европейцы.
14.17 **, 18.17** Парламент.
14.47 **, 18.47** Ле маг.
15.00 **, 15.30, 16.00, 16.30** Новости за ланчем.
19.00 **– 3.30** Вечерние новости. Каждые 30 минут.
4.00 **– 7.30** Подробные ночные новости. Каждые 30 минут.

ПЯТЫЙ КАНАЛ

6.00 **, 6.35, 7.00, 7.35, 8.00, 8.35, 9.00** «Утро в большой стране».
6.30 **, 7.30, 8.30, 9.30, 12.30, 15.30, 18.30, 21.30** «Сейчас».
6.50 **, 7.50, 21.50** «Сейчас о спорте».
8.50 «Сейчас о спорте».
9.35 «Режиссер Франко Дзефирелли». Док. фильм (Италия).
10.40 **«КАРМЕЛИТА»**. Сериал
11.35 **«БЫВШАЯ»**. Сериал (Россия – Украина).
12.45 Ток-шоу «Жизнь как жизнь». «Призвание или стабильный доход».
13.30 **«ЛЮБОВЬ КАК ЛЮБОВЬ»**. Сериал (Россия).
14.30 «Открытая студия».
15.45 **«ШПИОНКИ»**. Сериал (США).
16.35 **«НАДО ЗНАТЬ, ГДЕ ТВОЙ КРОЛИК»**. Х/ф (США).
18.50 «Цунами: волна-убийца». Док. фильм (Великобритания).
19.50 **, 21.00** «Экстренный вызов 112».
19.55 **«ГЛАВНЫЙ ПОДОЗРЕВАЕМЫЙ»**. Сериал (Великобритания).
22.05 Док. фильм о фильме «Наша Вера».
23.00 **«НАЕМНИК»**. Х/ф (США).
0.50 **«ПОВЕЛИТЕЛЬ МУХ»**. Х/ф (Великобритания).
2.45 **«НЯНЬКА»**. Х/ф (Италия – Франция).

ДТВ

6.00 «Удачное утро».
6.50 Музыка.
6.55 «Телемагазин».
7.25 Мультфильм.
8.30 **, 20.00** «Самое смешное видео».
9.00 **, 19.30** «Осторожно, модерн 2!»
9.30 **, 14.00 «КОМИССАР РЕКС»**. Сериал
10.30 **«Я ХОТЕЛА УВИДЕТЬ АНГЕЛОВ»**. Х/ф
12.15 «В засаде».
12.30 «Утомленные славой. Симон Осиашвили». Док. фильм
13.00 **«КРУТОЙ УОКЕР»**. Сериал
15.00 **, 21.30 «БЕЗМОЛВНЫЙ СВИДЕТЕЛЬ»**. Сериал
15.30 **, 22.00 «CSI: МЕСТО ПРЕСТУПЛЕНИЯ. МАЙАМИ»**. Сериал
16.25 **«ВА-БАНК»**. Х/ф
18.30 **, 23.30** «Чудеса со всего света».
20.30 «Самое невероятное видео».
23.00 **, 0.55** «Голые и смешные».
0.25 «Карданный вал».
1.25 **«ИЕРИХОН. ГОРОД ОБРЕЧЕННЫХ»**. Сериал
2.10 «Ночной клуб».
4.10 **«СЕКРЕТНЫЙ АГЕНТ МАКГАЙВЕР»**. Сериал

РБК

6.00 **– 5.30** Новости. Каждые 30 минут.
6.10 **, 6.35, 7.15, 7.35, 8.15, 8.35, 9.15, 10.10, 11.15, 12.10, 13.10, 14.10, 15.10, 16.10, 17.15, 19.10, 20.10, 23.15, 2.10** Рынки.
6.20 **, 7.10, 7.40, 8.10, 9.10, 10.20, 4.35, 5.40** Обзор российской прессы.
6.45 **, 7.20, 8.20, 8.40, 9.20, 10.35, 5.45** Обзор зарубежной прессы.
6.50 **, 9.50, 18.50, 3.20** Азбука инвестора.
7.25 **, 8.25, 9.25, 10.25** Autonews.
7.45 **, 8.45, 5.50** Бизнес-стиль.
7.50 **, 16.20, 21.35, 0.20, 2.20, 4.20** Отдых и туризм.
8.50 **, 14.50, 17.50, 1.50, 5.20** Звездная пыль.
9.35 **, 21.40, 1.35, 4.40** Зарубежный бизнес.
10.40 Рынки. Спецвыпуск.
11.20 В фокусе.
12.15 **, 14.35, 18.35** Новости компаний.
12.35 Капитал.
13.35 **, 3.35** Сфера интересов.
13.55 Назначения и отставки.
15.20 В фокусе. Гостиничные сети.
16.35 Капитал. Событие недели.
17.35 Рынки. Спецвыпуск.
18.10 Рынки. Спецвыпуск.
19.35 **, 2.35** Рекламная пауза.
20.35 Наши деньги.
21.00 **, 1.00** Интрига дня.
22.00 **, 0.30** Мир сегодня.
22.35 Autonews. Эксперт.
23.35 Сфера интересов.
0.10 Рынки. Спецвыпуск.

ЗВЕЗДА

6.00 «Моя страна». Док. сериал
6.15 «100 мест, которые надо увидеть за свою жизнь».
6.30 Мультфильм.
7.00 **«КРИМИНАЛЬНЫЙ КРОССВОРД»**. Сериал **«Роковое возвращение»**. (Австрия).
7.50 «Настоящее время».
8.15 «Александр Панкратов-Черный о Евгении Евстигнееве» из цикла «Кумиры о кумирах». Док. сериал
9.00 **, 13.00, 16.00, 18.00, 22.00** Новости.
9.15 **«ЗАКОН»**, 15-я серия. Х/ф
10.10 «Двойные стандарты».
10.40 «Тайны затонувших кораблей». Док. сериал
11.20 **«КОЛЫБЕЛЬНАЯ ДЛЯ БРАТА»**. Х/ф
12.30 «Путеводная звезда».
13.15 «Морское сражение» из цикла «Поле битвы». Док. фильм
14.30 **«ПОЕЗДКИ НА СТАРОМ АВТОМОБИЛЕ»**. Х/ф
16.15 **, 2.10 «СЕРАФИМ ПОЛУБЕС И ДРУГИЕ ЖИТЕЛИ ЗЕМЛИ»**. Х/ф
18.30 **«КРИМИНАЛЬНЫЙ КРОССВОРД»**. Сериал **«Дуэль»**. (Австрия).
19.30 **«НАЧАЛО»**. Х/ф
21.00 «Крылья России». Док. сериал
22.25 **«ЗАКОН»**, 16-я серия. Х/ф
23.25 «Курс личности».
23.55 **«МЕРСЕДЕС» УХОДИТ ОТ ПОГОНИ»**. Х/ф
1.15 «Выжить в будущей стихии» из цикла «Голая наука». Док. фильм
3.45 **«НАСЛЕДНИЦА НИКИ»**. Х/ф
5.05 **«ПЕТЕРБУРГСКИЕ ТАЙНЫ»**, 14-я серия. Сериал

TV-1000

4.00 **, 22.00 «РЕВОЛЬВЕР»**. Боевик (Франция – Великобритания).
6.00 **«СДАЧА»**. Комедия (Великобритания).
8.00 **«ПАСТЫРЬ»**. Триллер (Канада).
10.00 **«СТРАНА НАДЕЖДЫ»**. Драма (Норвегия – Великобритания).
12.00 **«ДЕТСАДОВСКИЙ ПОЛИЦЕЙСКИЙ»**. Комедия (США).
14.00 **«МЫШИНАЯ ВОЗНЯ»**. Комедия (США).
16.00 **«ГОЛУБОГЛАЗЫЙ МИККИ»**. Комедия (Великобритания – США).
18.00 **«ЕЛИЗАВЕТА»**. Драма (Великобритания).
20.00 **«ВЛЮБЛЕННЫЙ ШЕКСПИР»**. Комедия (Великобритания - США, 1998 г.)
Режиссер: Дж. Мэдден. В ролях: Г. Пэлтроу, Э. Шер, Дж. Картер.
1594-й год. Молодой драматург Уильям Шекспир находится в творческом кризисе: муза покинула его, денег нет, хозяин театра требует от автора новую пьесу в кратчайший срок.
0.00 **«ХРАНИТЕЛЬ»**. Триллер (Канада – Великобритания).
2.00 **«ЗАРУБЕЖНЫЙ РОМАН»**. Комедия (США).

МТВ

6.00 MTV-Fresh.
9.30 **, 21.20 «СТУДЕНТЫ»**. Сериал
10.30 **, 20.55 «ТУРЕЦКИЙ ДЛЯ НАЧИНАЮЩИХ»**. Сериал
10.55 **, 18.00** Озабоченные.
11.25 MTV.ru.
13.00 **, 23.15** MTV-Mix.
15.05 Уже можно.
15.30 Модельная школа ведьмы Дженис.
15.55 **, 19.30** Тайные соблазны курортного отеля.
16.25 Стоп! Снято.
16.35 Да здравствует Бэм!
17.00 **, 20.25** Тачку на прокачку.
17.30 Страшно интересно: «10 самых кровожадных вампиров виртуального мира».
18.25 «Клиника».
19.55 Страшно интересно: «10 самых загадочных мест виртуального мира».
22.20 **«КЛИНИКА»**. Сериал
0.35 MTV-Chillout.

ТЕЛЕКЛУБ

20.00 **«АЭРОПОРТ»**
21.00 **«ЭРА СТРЕЛЬЦА 2»**
22.00 **«АГЕНТ НАЦИОНАЛЬНОЙ БЕЗОПАСНОСТИ»**
23.00 **«ГРЯДУЩЕМУ ВЕКУ»**
0.30 **«ГРЯДУЩЕМУ ВЕКУ»**
2.00 **«АЭРОПОРТ»**
3.00 **«ЭРА СТРЕЛЬЦА 2»**
4.00 **«АГЕНТ НАЦИОНАЛЬНОЙ БЕЗОПАСНОСТИ»**

JETIX

8.00 **, 8.25, 14.50, 15.15, 2.00, 2.20 «ДЕТКИ ИЗ КЛАССА 402»**.
8.50 **, 2.45 «ЧЕЛОВЕК-ПАУК»**.
9.15 **, 3.05 «TEAM GALAXY»**.
9.35 **, 14.00, 14.25, 21.00, 3.30, 7.15, 7.35 «ТОТАЛИ СПАЙС»**.
10.00 **«КАПИТАН ФЛАМИНГО»**.
10.15 **, 15.40, 19.00 «ЛЕНТЯЕВО»**.
10.40 **, 3.50 «ИГГИ АРБАКЛ»**.
10.50 **, 16.05, 21.20 «МОНСТЕР БАСТЕР КЛАБ»**.
11.15 **, 17.45, 18.10, 21.45, 4.15, 4.35 «МИСТИЧЕСКАЯ ВЛАСТЬ БОЕВЫХ РЕЙНДЖЕРОВ»**.
11.40 **, 12.05, 18.35, 5.00, 5.20 «H2O – ПРОСТО ДОБАВЬ ВОДЫ»**.
12.30 **, 12.55, 19.30, 19.55, 5.45, 6.05 «ЧАРОДЕЙКИ»**.
13.20 **, 20.15, 6.30 «ТУТЕНШТЕЙН»**.
13.40 **, 20.40, 6.50 «СЕМЕЙКА ТОФУ»**.
16.30 **, 16.55 «ЧТО С ЭНДИ?»**
17.20 **, 23.00 «ХВОСТАТЫЕ ВОЯКИ»**.
22.15 **, 22.40, 1.20, 1.40 «НАРУТО»**.
23.20 **«ЖЕЛЕЗНЫЙ ЧЕЛОВЕК»**.
23.40 **«ПО ТОНКОМУ ЛЬДУ»**. Х/ф

HALLMARK

0.45 **«ТАИНСТВЕННАЯ СМЕРТЬ НИНЫ ШЕРО»**. Х/ф (США, 1987 г.)
Режиссер: Д. Бэрри. В ролях: М. Адамс, А. Стюарт, С. Рендерер.
Психиатр уже несколько месяцев работает с пациенткой, которая никак не может вспомнить события ужасной ночи, когда ее застали с ножом в руках над телом зверски убитой подруги.
2.30 **«НОЧЬ УЖАСОВ»**. Х/ф (США – Канада).
4.15 Сказка **«РОЖДЕСТВЕНСКАЯ СКАЗКА»**. (США).
6.00 **«БОЛЬШОЕ ОГРАБЛЕНИЕ»**. Комедия (США).
8.00 **, 14.30 «ХОТЯ СО МНОЮ НИКТО НЕ ИДЕТ»**. Х/ф (США).
10.00 **, 16.30 «ДОЧЕРИ МАКЛЕОДА 7»**, Сериал ч. 178. (Австралия).
11.00 **, 17.30 «ДЖЕЙН ДОУ: ДА, Я ХОРОШО ЭТО ПОМНЮ»**. Детектив
12.45 **, 19.15 «ЧЕРЕСЧУР МОЛОДЫ ДЛЯ ЖЕНИТЬБЫ»**. Х/ф (США).
21.00 **, 23.45 «ОТДЕЛ МОКРЫХ ДЕЛ 2»**, Сериал ч. 7.
22.00 **«ДЕСЯТЬ ЗАПОВЕДЕЙ»**, Сериал ч. 1. (США).

Муз-ТВ

5.00 **, 8.25, 13.05, 18.10, 0.05, 3.00** «Муз-ТВ хит».
6.00 **, 10.00, 2.00** «Наше».
7.00 **, 16.25, 23.00** «Твой выбор».
8.00 **, 12.00, 18.00, 22.50** PRO-Новости.
8.10 **«ЛОЛА И ВИРДЖИНИЯ»**. Мультсериал
10.45 **, 14.45, 20.15** «Дневник конкурсантов. Новая волна 2008».
11.00 «Ближе к звездам».
12.10 **, 19.00** «Вкус любви 2».
15.00 **, 21.00** «Звезды зажигают».
15.55 «Богатые и знаменитые».
17.30 **, 22.25** «Блондинка в шоколаде».
18.30 Smesh.no.
20.00 «Мультяшка».
20.25 «FAQ».
22.00 «PRO-Кино».

MEZZO

7.00 **, 15.30** Дивертимеццо.
12.00 Классический архив: Amadeus Quartet.
12.55 Ф. Шуберт. «Смерть и дева».
14.00 Классический архив: Отто Клемперер.
19.00 Танец. «Реквием».
20.05 В.А. Моцарт. «Реквием». Серенада ре мажор. Концерт для фортепиано с оркестром №17
22.30 Классическая опера. Дж. Россини. «Золушка».
1.20 Х. Ван Дам и М. Пикульски.

ДЕТСКИЙ МИР

6.00 **, 10.00, 14.00** Мультфильмы: **«Достать до неба»**, **«Самый, самый, самый, самый»**, **«Шутки»**.
6.40 **, 10.40, 14.40 «РАССКАЖИТЕ СКАЗКУ, ДОКТОР»**. Мультсериал Фильм 3.
7.00 **, 11.00, 15.00 «Тайна запечного сверчка»**. Мультфильм
7.20 **, 11.20, 15.20** Мультфильмы: **«Пустомеля»**, **«Веселая карусель»** №27, **«Акаиро»**.
8.00 **, 12.00 «ОГНИ НА РЕКЕ»**. Х/ф
9.15 **, 13.15 «Догони-ветер»**. Мультфильм
9.30 **, 13.30** Мультфильмы: **«Лиса и волк»**, **«Все наоборот»**, **«Кибиточка на одном колесе»**.
16.00 Мультфильмы: **«Почтовая рыбка»**, **«Найда»**.
16.25 **«В СТЕПИ»**. Киноповесть
17.10 **«Ваня Датский»**. Мультфильм
17.25 Мультфильмы: **«Чудеса»**, **«Новогодний ветер»**, **«Кот Котофеевич»**.
18.00 **«МАКСИМКА»**. Х/ф
19.15 **«Три зятя»**. Мультфильм
19.30 Мультфильмы: **«Слоненок»**, **«Гора динозавров»**.

XXI ВЕК

10.00 **, 18.00, 2.00 «КАЗУС БЕЛЛИ»**. Мелодрама
12.05 **, 20.05, 4.05 «ГЕНРИХ V»**. Драма (Великобритания).
14.20 **, 22.20, 6.20 «БРАТЬЯ ГРИММ»**. Триллер (Великобритания – Чехия – США).
16.20 **, 0.20, 8.20 «ТИХАЯ»**. Триллер (США).

ТДК

7.00 **, 10.49, 11.49, 12.49, 13.49, 16.49, 17.49, 18.49, 19.49, 23.00, 23.55** Музыка.
8.05 **, 15.00** Все лучшее, для Вас.
8.35 **, 11.00, 18.00** Красотка.
9.00 С добрым утром, любимая!
10.00 **, 17.00** Истории успеха.
12.00 Наши дети.
13.00 **, 19.00** Ваш доктор.
14.00 Красота и здоровье.
14.31 **«НЕПРИДУМАННЫЕ ИСТОРИИ»**, 98-я серия. Сериал
16.00 Имею право.
20.00 Зеркало жизни.
21.00 Ваш личный психолог.
22.00 Сексуальная революция.
23.30 **«НЕПРИДУМАННЫЕ ИСТОРИИ»**, 99-я серия. Сериал
0.05 Игротека.

МИР

5.55 Афиша.
6.00 **, 7.00, 8.00, 9.00, 10.00, 11.00, 12.00, 13.00, 14.00, 15.00, 16.00, 17.00, 18.00, 19.00, 20.00, 21.00, 22.00, 23.00, 0.00, 1.00, 2.00** Новости Содружества.
6.05 **, 7.05, 8.05, 2.10, 3.35** Содружество live.
6.30 «Про любовь».
7.20 Телемагазин «Удачная покупка».
7.40 «Тик-так».
8.30 «Погуляем по-Питерски».
9.05 **, 2.35** «Вот так взрыв!»
10.05 **, 21.05** Ток-шоу «Спорная территория».
11.05 **«ДИКАЯ ЛУНА»**. Сериал
12.05 **, 19.30 «ВРЕМЯ ЛЮБИТЬ»**. Сериал
13.05 **, 0.30 «КАКИЕ НАШИ ГОДЫ!»** Х/ф
15.05 **«ВОЛШЕБНЫЕ МИФЫ И ЛЕГЕНДЫ»**. Мультсериал
15.30 **«ОБЖ»**. Сериал
16.20 **, 0.25** «Студия 60-90».
16.25 «Женский журнал».
16.55 Афиша прайма.
17.05 Славянский базар. «День Беларуси», ч. 1.
18.05 Славянский базар. «День Беларуси», ч. 2.
19.20 «Акценты».
20.35 «Казахстан: народы и судьбы».
22.20 **«АГЕНТСТВО НЛС»**. Сериал
23.30 «Кома».

ШКОЛЬНИК

7.55 **, 15.55, 23.55** Программа передач.
8.00 **, 16.00, 0.00** Москва на все времена. «Судьбы скрещение».
8.30 **, 16.30, 0.30** Русская литература XIX век. 10 класс. «Поэтика Тютчева».
9.15 **, 17.15, 1.15** Телевикторина.
9.25 **, 17.25, 1.25** В начале было слово. «Реклама и язык».
10.10 **, 18.10, 2.10** Цари и дети. «Великий князь Василий Иоаннович».
10.30 **, 18.30, 2.30** Уроки русской словесности. «Л. Толстой «Война и мир», ч. 1.
11.15 **, 19.15, 3.15** Педсовет. Традиции образования. «Обучение слепых. Дикгоф».
11.35 **, 19.35, 3.35** Горячие точки. «Корейский барьер».
12.30 **, 20.30, 4.30** «Уроки малого предпринимательства. Технологии бизнеса». Док. сериал
12.45 **, 20.45, 4.45 «Лгунишка»**. Мультфильм
13.00 **, 21.00, 5.00** И это кино. «Фильм **«БЛЕДНОЛИЦЫЙ»** с Бастером Китоном».
13.30 **, 21.30, 5.30** Сокровища цивилизации. «Барокко».
14.30 **, 22.30, 6.30 «ГРОЗА»**. Х/ф

ФИЛЬМ ДНЯ

ТНТ, 22.00

«КОСМИЧЕСКИЙ ДОЗОР. ЭПИЗОД 1». (Германия, 2004 г.)

Покоренный Марс готовится нанести ответный удар…

Режиссер: Михаэль Хербиг.

В ролях: Михаэль Хербиг, Рик Каваниан, Кристиан Трамиц, Аня Клинг, Тиль Швайгер.

Комедия. Земля, 2304 год. Прошло почти 300 лет с тех пор, как земляне колонизировали Марс… и благополучно об этом забыли. И вот жаждущие мести потомки колонизаторов под предводительством жуткого злодея готовятся захватить голубую планету…

ПЕРВЫЙ КАНАЛ

5.00 Новости.
5.05 «Доброе утро!»
9.00 Новости.
9.20 «Малахов +».
10.20 «Модный приговор».
11.20 «Контрольная закупка».
12.00 Новости.
12.20 Сериал **«АГЕНТ НАЦИОНАЛЬНОЙ БЕЗОПАСНОСТИ»**. Сериал
13.20 «Детективы».
14.00 Другие новости.
14.20 «Понять. Простить».
15.00 Новости.
15.20 «Байконур. Операция прикрытия».
16.10 Сериал **«ОГОНЬ ЛЮБВИ»**. Сериал
17.00 «Федеральный судья».
18.00 Вечерние новости.
18.20 «Пусть говорят».
19.00 Телеигра «Поле чудес».
20.00 Сериал **«МОНТЕ-КРИСТО»**. Сериал
21.00 «Время».
21.25 Музыкальный фестиваль «Голосящий КиВиН».
0.00 Фильм **«УГНАТЬ ЗА 60 СЕКУНД»**. Х/ф (США, 2000 г.)

Николас Кейдж

Режиссер: Д. Сена. В ролях: Н. Кейдж, А. Джоли, У. Паттон.
Рэндел, непревзойденный угонщик автомобилей, «завязал». Но его брат попал в серьезную переделку: если через 72 часа пятьдесят угнанных роскошных машин не будут в порту, парень умрет...

2.10 Фильм **«ЭКСПРЕСС ФОН РАЙАНА»**. Х/ф (США, 1965 г.)
Режиссер: М. Робсон. В ролях: Ф. Синатра, Т. Ховард, Р. Карра.
2-я мировая война. Военный летчик США попадает в лагерь для военнопленных. Большинство заключенных лагеря – солдаты Союзнической армии...

4.00 **«ЛЮБОВЬ И ПИЦЦА»**. Комедия

РОССИЯ Тула

5.00 «Доброе утро, Россия!»
6.35 **,7.35, 8.35** «Местное время. Вести-Тула».
8.55 «Мой серебряный шар. Алексей Каплер».
9.50 Сериал **«УГОН»**. Сериал

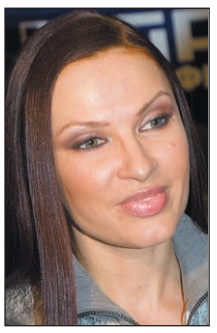

Эвелина Бледанс

10.45 «Вести. Дежурная часть».
11.00 «Вести».
11.25 «Местное время. Вести – Тула».
11.45 **«УГОН»**. Сериал
12.45 «Популярная наука». Док. сериал (Великобритания).
13.50 **«Ну, погоди!»** Мультфильм
14.00 «Вести».
14.20 «Местное время. Вести – Тула».
14.40 Мультфильмы: **«Ну, погоди!»**, **«Царевна-лягушка»**.
15.35 «Суд идет».
16.30 «Кулагин и партнеры».
17.00 «Вести».
17.30 «Местное время. Вести – Тула».
17.50 «Вести. Дежурная часть».
18.05 Сериал **«ЖЕНЩИНА БЕЗ ПРОШЛОГО»**. Сериал
19.00 **«РОДНЫЕ ЛЮДИ»**. Сериал
20.00 «Вести».
20.30 «Местное время. Вести – Тула».
20.50 «Спокойной ночи, малыши!»
21.00 Театр Е. Петросяна «Кривое зеркало».
23.25 «Как найти мужа?»
0.20 Фильм **«ВСЕ, ЧТО ТЫ ЛЮБИШЬ...»** Х/ф (Россия, 2001 г.)
Режиссер: А. Аравин. В ролях: М. Могилевская, М. Аронова, Н. Неведина.
Жена «нового русского» художница Маша семь лет жила с мужем ни в чем не нуждаясь, но мечтала вырваться из домашних пут. И вот неожиданно она ссорится с мужем...

2.15 Фильм **«ЭЛВИС ВЫШЕЛ ИЗ ЗДАНИЯ»**. Комедия (США, 2004 г.)
Режиссер: Дж. Звик. В ролях: Дж. Энтони, Ш. Эстин, Р. Барела.
Дух «Короля рок-н-ролла» обретает новую плоть: то здесь, то там появляются загадочные двойники великого певца и также загадочно погибают...

4.05 «Дорожный патруль».
4.20 Фильм **«ПРИНЦ НА ОДИН ДЕНЬ»**. Х/ф (США).

НТВ

6.00 «Сегодня утром».
8.05 Сериал **«БАЛЬЗАКОВСКИЙ ВОЗРАСТ, ИЛИ ВСЕ МУЖИКИ СВО...»** Сериал
9.00 **«АЭРОПОРТ 2»**. Сериал
10.00 «Сегодня».
10.20 «Победившие смерть». Док. сериал
11.00 Сериал **«ОСТРОГ. ДЕЛО ФЕДОРА СЕЧЕНОВА»**. Сериал
13.00 «Сегодня».
13.30 Сериал **«МОРСКИЕ ДЬЯВОЛЫ»**. Сериал
14.30 «Суд присяжных».
15.30 «Чрезвычайное происшествие. Обзор».
16.00 «Сегодня».
16.30 Сериал **«ВОЗВРАЩЕНИЕ МУХТАРА»**. Сериал
18.30 «Чрезвычайное происшествие. Обзор».
19.00 «Сегодня».
19.40 **«ПОСТОРОННИЙ»**. Х/ф
21.40 Фильм **«СМЕРТЕЛЬНОЕ ОРУЖИЕ 2»**. Боевик (США).
23.50 Фильм **«ПОЛИЦЕЙСКАЯ АКАДЕМИЯ 3. ПОВТОРНОЕ ОБУЧЕНИЕ»**. Комедия (США).
1.25 Фильм **«АСТЕРИКС И ОБЕЛИКС: МИССИЯ КЛЕОПАТРА»**. Комедия (Франция).
3.30 «Преступление в стиле модерн».
4.05 Сериал **«ГРАФ КРЕСТОВСКИЙ»**. Сериал
5.00 Сериал **«НАШЕСТВИЕ»**. Сериал (США).
5.50 **«ПРИКЛЮЧЕНИЯ ГУЛЛИВЕРА»**. Мультсериал (США).

ТВ ЦЕНТР Тула

6.00 «Настроение».
7.00 «Настроение. Тула».
8.30 **, 11.30, 14.30, 17.30, 19.50, 20.30** «События».
8.45 **, 11.15, 14.45, 18.50, 2.25** «Петровка, 38».
8.55 «История государства Российского».
9.00 Фильм **«ОДИНОКАЯ ЖЕНЩИНА ЖЕЛАЕТ ПОЗНАКОМИТЬСЯ»**. Х/ф
10.45 **«ЗОЛОТАЯ ТЕЩА»**. Сериал
11.45 Фильм **«ОХОТА НА ЕДИНОРОГА»**. Х/ф
13.20 «Анатомия предательства». Док. фильм
14.55 «Свободный полет». Эффект Шопена.
15.30 Сериал **«ЗАКОН ВОЛЬФА»**. Сериал (Германия).
16.30 «Не стреляйте в музыкантов!»
17.55 «Деловая Москва».
18.15 «Наши любимые животные».
19.00 «События. Тула» с субтитрами.
19.25 «Свое мнение».
19.40 «Прогулки по Тульскому краю».
19.55 «В центре внимания».
21.00 Концерт «Смех с доставкой на дом».
22.20 Фильм **«ШОУ НАЧИНАЕТСЯ»**. Боевик (США).
0.10 «События. 25 час».
0.40 Рок-опера «Идут белые снеги...»
2.45 **«РУССКОЕ»**. Х/ф
5.05 **«Левша»**. Мультфильм

СТС Тула

6.00 **«ЧЕЛОВЕК-ПАУК»**. Мультсериал
6.55 **«СМЕШАРИКИ»**. Мультсериал
7.00 Сериал **, 10.30, 17.00 «МОЯ ПРЕКРАСНАЯ НЯНЯ»**. Сериал
7.30 Сериал **, 17.30, 19.00, 3.50 «ПАПИНЫ ДОЧКИ»**. Сериал
8.00 **, 20.00 «РЫЖАЯ»**. Сериал
9.00 Городские истории
9.20 Музыка на канале
9.30 **«АТЛАНТИДА»**. Сериал
11.30 Сериал **, 3.00 «ДОЧКИ-МАТЕРИ»**. Сериал
12.30 Сериал **«ВСЯ ТАКАЯ ВНЕЗАПНАЯ»**. Сериал
13.00 **«ОЛИВЕР ТВИСТ»**. Мультсериал
13.30 **«ШАМАН КИНГ»**. Мультсериал
14.00 **«ПРИКЛЮЧЕНИЯ ВУДИ И ЕГО ДРУЗЕЙ»**. Мультсериал
14.30 **«ОБАН. ЗВЕЗДНЫЕ ГОНКИ»**. Мультсериал
15.00 **«ЛЮДИ В ЧЕРНОМ»**. Мультсериал
15.30 **«КЛУБ ВИНКС – ШКОЛА ВОЛШЕБНИЦ»**. Мультсериал
16.00 Сериал **«САБРИНА – МАЛЕНЬКАЯ ВЕДЬМА»**. Сериал
16.30 «Галилео».
18.30 «6 кадров».
20.58 «Скажи!»
21.00 Фильм **«ГРЯЗНЫЕ ТАНЦЫ»**. Х/ф (США).
22.55 **«ВАМПИРЫ»**. Х/ф (США).
1.00 Сериал **«ТАНЦЫ ПОД ЗВЕЗДАМИ»**. Сериал
4.40 Музыка на СТС.

РЕН ТВ Тула

6.00 Утренний музыкальный канал.
6.30 **, 12.00** «Магический Алтай», Док. фильм ч. 2.
7.00 Сериал **«ДРУЗЬЯ»**. Сериал (США).
7.30 Сериал **«СОЛДАТЫ. ДЕМБЕЛЬСКИЙ АЛЬБОМ»**. Сериал
9.30 **, 12.30, 19.30** «24».
10.00 **, 18.00** «В час пик. Подробности».
11.00 «Час суда».
13.00 «Званый ужин».
13.55 Фильм **«ПРИМАДОННА»**. Х/ф (Англия – США – Германия).
16.10 Сериал **«СЕКРЕТНЫЕ МАТЕРИАЛЫ»**. Сериал (США).
19.00 «Нарушители порядка».
20.00 Фильм **«ТЮРЯГА»**. Боевик (США).
22.05 Фильм **«УРОК ВЫЖИВАНИЯ»**. Боевик (США – Канада).
0.00 Фильм **«СОБЛАЗНИТЬ ФИНУ»**. Х/ф (Франция – США).
2.20 **«ХОЛОСТЯКИ»**. Сериал
3.15 «Рекламный облом».
4.15 Сериал **«МЕНЯ ЗОВУТ ЭРЛ»**. Сериал
5.10 Ночной музыкальный канал.

КУЛЬТУРА

6.30 Канал «Евроньюс».
10.00 **, 19.30, 23.30** «Новости культуры».
10.20 «В главной роли...»
10.40 **, 1.50, 2.50** Программа передач.
10.50 **«ВЕСЕЛЫЕ РЕБЯТА»**. Х/ф
12.35 «Веселый год Маяковского».
13.15 «Фонтене. Обитель нищенствующих братьев». Док. фильм
13.35 «Документальный Довженко. Реквием по мечте». Док. фильм
14.15 **«НОРА»**, Телеспектакль ч. 2. Л. Броневой, ч. 4.
15.30 «Театральная летопись». Л. Броневой, ч. 4.
16.00 **«ЗВЕЗДНЫЙ ПЕС»**. Мультсериал (Австралия).
16.25 **«Веселая карусель»**. Мультфильм
16.30 **«СЕРЫЙ РАЗБОЙНИК»**. Х/ф
17.35 «Неизвестное об известном», 16-я серия. Док. сериал «Как датировать прошлое».
18.00 **,2.35** «Гвинед. Валлийские замки Эдуарда Первого». Док. фильм
18.15 А. Дворжак. Симфония №8. Дирижер Клаус Петер Флор.
19.00 «Империя Королева». Док. сериал Фильм 8. «Система Пилюгина».
19.50 **, 1.55** «Сферы».
20.30 «Евгений Евтушенко: «Я – разный». Док. фильм
21.10 Фильм **«ПРИКЛЮЧЕНИЯ ШЕРЛОКА ХОЛМСА И ДОКТОРА ВАТСОНА»**. Сериал. **«Охота на тигра»**.
22.15 «Герман, сын Германа».
22.45 «О «Сарабанде». Док. фильм
23.50 **«САРАБАНДА»**. Х/ф (Италия).
1.40 «Музыкальный момент». Чарли Чаплин. Фрагменты музыки к кинофильмам.

ДОМАШНИЙ

6.30 «Всемирная картинная галерея».
7.00 **, 20.30** Домашние сказки.
7.30 Сериал **, 23.00 «МОЯ ЖЕНА МЕНЯ ПРИВОРОЖИЛА»**. Сериал
8.00 **, 15.00** Судебные страсти.
9.00 **, 16.00** «Дела семейные».
10.00 **, 4.35** Все под контролем.
11.00 Декоративные страсти.
11.30 «Незвездное детство». В. Рыбин.
12.00 **, 3.00** «День на «Домашнем». «Мир в твоей тарелке».
13.00 Фильм **«АПРЕЛЬ В ПАРИЖЕ»**. Комедия (США).
17.00 Фильм **, 5.15 «БЕДНАЯ НАСТЯ»**. Мелодрама (Россия).
18.00 «Незвездное детство». Александр Шаганов.
18.30 Сериал **, 3.50 «ДВА ЛИЦА СТРАСТИ»**. Сериал (Мексика – США).
19.30 **«КЛОН»**. Сериал
21.00 Сериал **«ДАША ВАСИЛЬЕВА. ЛЮБИТЕЛЬНИЦА ЧАСТНОГО СЫСКА 4»**. **«Привидение в кроссовках»**, 5-я серия. Сериал
22.00 Фильм **«ОНА НАПИСАЛА УБИЙСТВО»**. Детектив. **«Колесо смерти»**. (США).
23.30 Фильм **«КОГДА ОСТАЕШЬСЯ ОДИН»**. Мелодрама (Индия).

ТНТ Тула

6.00 Сериал **«ЛЮБОВЬ И ТАЙНЫ САНСЕТ БИЧ»**, 511-я серия. Сериал
6.55 «Глобальные новости».
7.00 **, 19.00** «Такси».
7.30 **, 8.20, 14.20, 19.50, 0.45** TulaLive
7.40 **, 14.00, 19.30, 0.25** Тула. Инструкция по применению
8.00 Если завтра ремонт
8.30 «Необъяснимо, но факт». «Наука будущего».
9.30 Сериал **, 10.00, 13.30, 18.00 «СЧАСТЛИВЫ ВМЕСТЕ»**. Сериал
10.30 Сериал **, 18.30 «ГУМАНОИДЫ В КОРОЛЕВЕ»**. Сериал
11.00 **«КРУТЫЕ БОБРЫ»**, 30-я серия. Мультсериал
11.30 **«ДЕТКИ ПОДРОСЛИ»**, 1-я серия. Мультсериал
12.00 **«ПРИКЛЮЧЕНИЯ ДЖИММИ НЕЙТРОНА, МАЛЬЧИКА-ГЕНИЯ»**, 21-я серия. Мультсериал
12.30 **«ГУБКА БОБ КВАДРАТНЫЕ ШТАНЫ»**, 20-я серия. Мультсериал
13.00 «Тоталли Спайс», 52-я серия.
14.30 **, 21.00, 23.55, 2.05** «Дом 2».
16.20 Фильм **«КОСМИЧЕСКИЙ ДОЗОР: ЭПИЗОД 1»**. Комедия (Германия).
20.00 «Интуиция» Игровое шоу.
22.00 «Наша Russia».
22.30 «Смех без правил».
23.25 «Секс с А. Чеховой».
0.55 «Наши песни».
1.00 «Табу», 2-я серия. Док. сериал
2.55 Сериал **«МОЕ ВТОРОЕ «Я»**. Сериал

ТВ-3 Тула

6.00 **, 8.15** Мультфильм.
6.45 **«УОЛТЕР МЕЛОН»**. Мультсериал
7.15 **«МИР БОББИ»**. Мультсериал
7.45 **«ЧТО С ЭНДИ?»** Мультсериал
9.00 Сериал **«БАФФИ – ИСТРЕБИТЕЛЬНИЦА ВАМПИРОВ»**, 97-я серия. Сериал (США).
10.00 Фильм **«ВОТ ТАКИЕ ПИРОГИ»**. Х/ф (США).
12.00 «Разрушители мифов». Док. фильм (США).
13.00 Сериал **«ЗВЕЗДНЫЕ ВРАТА»**, 207-я серия. Сериал (США).
14.00 Сериал **«КОСТИ»**, 53-я серия. Сериал (США).
15.00 Сериал **«БАФФИ – ИСТРЕБИТЕЛЬНИЦА ВАМПИРОВ»**, 98-я серия. Сериал (США).
16.00 **«УПС!»**
17.00 Сериал **«ЗВЕЗДНЫЕ ВРАТА»**, 213-я серия. Сериал (США).
18.00 Сериал **«ЗА ГРАНЬЮ ВОЗМОЖНОГО»**, 83-я серия. Сериал (США – Канада).
19.00 Сериал **«НИБЕЛУНГИ»**, 1-я и 2-я серии. Сериал (Германия – США – Великобритания – Италия).
23.00 Сериал **«ЗА ГРАНЬЮ ВОЗМОЖНОГО»**, 82-я серия. Сериал (США – Канада).
0.00 **«СВИДЕТЕЛЬ»**. Х/ф (США).
2.20 Культ наличности.

LIFE

6.00 «Выдающиеся исторические личности».
6.25 «Природные лекарства».
6.35 **, 7.30, 11.30, 12.45, 13.25, 15.30, 17.25, 18.50, 19.30, 21.00, 21.30, 23.30** Музыка.
6.40 **, 16.35** «Отчего и почему».
6.55 **, 10.55, 12.40, 14.55, 16.50, 19.00, 21.05, 22.30** Мультфильм
7.05 «В отрыв!»
7.35 **, 9.35, 11.35, 13.30, 15.35, 17.30, 19.35, 21.35, 23.35** TV-shop.
8.00 «Звуки тропиков».
8.20 **«ЦИРК ЗАЖИГАЕТ ОГНИ»**. Х/ф
10.05 «Религии мира».
11.05 «Секретный кинематограф». Док. фильм
12.00 «Тело и душа».
12.25 «Хочу все знать».
12.50 «Внезапная слава».
13.00 «Voodoo».
14.00 **«МОЯ МАМА – ВЕТЕРИНАР»**. Сериал
15.05 «Десятый вал».
16.00 «Жара».
16.25 «Роскошные отели мира».
18.00 «Экспедиция вокруг света: три в одном».
18.55 «Музыка дикой природы».
19.05 «Страсти по насекомым».
20.00 «Нетленные ноты».
20.25 «Выпьем чаю».
20.30 «Путеводитель».
21.10 «Изюминка».
22.05 «Только здесь».

NATIONAL GEOGRAPHIC

6.00 **, 12.00, 17.00** Ад для гиппопотамов.
7.00 **, 14.00** С точки зрения науки – Дело о планете Земля: Кометы: неодолимая сила.
8.00 **, 15.00** Взгляд изнутри: «Ягуар».
9.00 Детективы дикой природы: Тигрица Сита.
9.30 Детективы дикой природы: Черепахи.
10.00 Крокодиловые хроники.
11.00 **, 16.00** Охота на охотника: Ярость носорога.
13.00 Что будет, если?.., ч. 3.
13.30 Я не знал этого, ч. 3.
18.00 Первозданная природа: Денали – царство дикой природы на Аляске.
19.00 Детективы дикой природы: Пингвины.
19.30 Детективы дикой природы: Зачем китам пузыри?
20.00 Взгляд изнутри: крупнейшее в мире авиашоу.
21.00 **, 1.00** С точки зрения науки – Дело о планете Земля: Танки: железные воины.
22.00 **, 4.00** Что будет, если?..
22.30 **, 4.30** Я не знал этого, ч. 4.
23.00 **, 2.00** Сохраним нашу планету: Экологический след человека.
0.00 **, 3.00** С точки зрения науки – Дело о планете Земля: Вымирание человечества.
5.00 Экологический след человека.

EXPLORER

7.00 **, 13.00** «Миссия невидима». Док. фильм (Франция).
8.00 **, 14.00** «Долгий путь». Док. сериал (Великобритания).
9.00 **, 15.00** «Орудия труда». Док. фильм (США).
10.00 **, 16.00** «Хоккейная драка». Док. фильм (Канада).
11.00 **, 17.00** «Финальный отчет». Док. сериал (США).
12.00 **, 18.00** «Осторожно – опасность!» Док. сериал (США).
19.00 «Крылатый металлолом». Док. фильм (США).
20.10 «Буран: Гонка к полюсу». Док. сериал (Великобритания).
21.00 **, 21.30** «Звезды и колеса». Док. сериал (Великобритания).
22.00 «Футбольные фанаты». Док. сериал (Великобритания).
22.30 «Рыбачим». Док. сериал (Австралия).
23.00 «Дневники смерти». Док. сериал (Великобритания).
23.30 «Охотники за наградами» – наемная полиция Америки». Док. сериал (Великобритания).
0.00 «Сетевые мечты». Док. сериал (Канада).
0.30 «Неделя порнографии: Экстренный выпуск». Док. сериал (Великобритания).

DISCOVERY

6.00 Махинаторы: Порше, ч. 1.
6.25 Дерзкие проекты: Город в пирамиде.
7.20 Заезды: Проект черный Форд.
8.15 Как это работает.
9.10 Помешанные на трюках: Отсоединить парашют.
9.40 В мире машин: Трансатлантический конкурс: Мотоциклы.
10.05 Разрушители легенд: Мобильные телефоны в самолетах.
11.00 Крутой тюнинг, 13-я серия.
11.55 Заезды: Взбешенный бык.
12.50 Смертельный улов: В открытое море.
13.45 Грязная работенка: Мусорщик.
14.40 махинаторы: Порше, ч. 2.
15.05 **, 1.00** Помешанные на трюках, 30-я серия.
15.35 **, 1.25** В мире машин: Трансатлантический конкурс: Квадроциклы.
16.00 **, 3.45** Пятая передача.
17.00 **, 4.40** Как это работает.
18.00 **, 2.50** Американский чоппер: Вырезанное: Спец. выпуск.
19.00 **, 5.05** Разрушители легенд: Шальные пули.
20.00 Грязная работенка с Петером Шмейхелем: Франция.
21.00 Миссия: Невероятна!.
22.00 Американские колымаги: Форд 1940 года, ч. 2.
23.00 Тайны боевых искусств: Бразилия.
0.00 Я не должен был выжить!: Заблудиться в африканских джунглях.
1.55 Миссия невероятна!

ANIMAL PLANET

8.00 **, 13.00** Как стать...: Тигр.
9.00 **, 18.00** Ветеринарная скорая помощь, 12-я серия.
9.30 **, 18.30** СОС дикой природы.
10.00 **, 1.00, 7.00** Самые забавные животные планеты.
10.30 Обезьяньи проделки.
11.00 Финикс: Скорая ветеринарная помощь: Герои-спасатели.
12.00 Чудо-собаки, 14-я серия.
12.30 Животные в кино: На съемках фильма Умирающий ястреб.
14.00 Удивительные приключения в океане: Чудовище британских вод.
15.00 Совершенно дикие: Канморские медведи.
15.30 Людоеды: Тигры.
16.00 Отдел по охране животных. Полиция Майами: Конец петушиных боев.
17.00 Полиция Хьюстона – отдел по защите животных.
20.00 Самые забавные животные планеты, 8-я серия.
21.00 **, 1.30, 3.00, 7.30** Самые забавные животные планеты, 20-я серия.
21.30 **, 3.30** Обезьяньи проделки, 3-я серия.
22.00 **, 4.00** Удивительные приключения в океане: Белый кит.
23.00 **, 5.00** Меконг: Душа реки: Лаос.
0.00 **, 6.00** Экватор: Солнечные реки.
2.00 СОС дикой природы.
2.30 Ветеринарная скорая помощь.

TRAVEL CHANNEL

8.00 **, 0.00** Всемирный путешественник. Гид по Сиднею.
9.00 **, 1.00** Флойд открывает.
9.30 **, 1.30** Бушующая планета.
10.00 Землепроходцы.
10.30 Такси за $100. Гамбия.
11.00 Страсть к путешествиям.
11.30 Маршруты мечты.
12.00 Роскошные путешествия.
12.30 Культура и кухня Латинской Америки. Чили.
13.00 Всемирный путешественник.
14.00 Землепроходцы.
14.30 Флойд открывает. Луара.
15.00 Роскошный отдых.
15.30 Скоро открытие. Торонто.
16.00 Хит-парад достопримечательностей Индии.
16.30 Далекие берега.
17.00 Всемирный путешественник.
18.00 Землепроходцы.
18.30 Роскошные путешествия.
19.00 Путешествие со вкусом.
19.30 Жаждущий странник.
20.00 **, 4.00** Не забудьте свой паспорт. Зимбабве, Африка.
21.00 **, 5.00** Всемирный путешественник. Спецвыпуск.
22.00 **, 6.00** Экстремальные путешествия.
22.30 **, 6.30** От Будапешта до Бамако 2008.
23.00 **, 7.00** Походы в мир дикой природы.
23.30 Маршруты мечты.
2.00 Лучшие в мире поездки на мотоцикле.
3.00 Не забудьте свой паспорт.
7.30 Большая рыба.

Полная версия программы телепередач – всегда на MySLO.ru

РОССИЯ-СПОРТ

4.40 Футбол. Премьер-лига. «Амкар» (Пермь) – ЦСКА.
6.45 , **9.00, 13.20, 16.25, 21.15, 0.50** «Вести-спорт».
7.00 , **8.00** «Зарядка с чемпионом».
7.15 **«Наргис»**. Мультфильм
7.35 **«ПОСЛЕДНИЙ ИЗ МОГИКАН»**. Мультсериал (Франция).
8.15 **«БОЛЬШАЯ ВОЛНА»**. Сериал
8.45 «Мастер спорта».
9.15 «Точка отрыва».
9.45 , **14.45** Пулевая стрельба. Кубок России.
11.05 Пляжный волейбол. Чемпионат России.
13.30 , **2.10** «История Олимпийских игр. Сеул, 1988 год».
14.30 «Рыбалка с Радзишевским».
15.50 «Футбол России. Перед туром».
16.40 Пляжный футбол. ЧМ. Россия – Аргентина. Прямая трансляция.
17.45 , **3.10** Легкая атлетика. Чемпионат России.
21.35 «Вести-спорт. Местное время».
21.40 Волейбол. Мировая лига. Мужчины. Россия – Корея.
23.40 Пляжный футбол. ЧМ. Бразилия – Испания.
1.05 Пляжный футбол. ЧМ. Россия – Аргентина.

7-ТВ

5.00 Super-утро.
8.00 – **4.00** 7 новостей. Каждый час
8.05 Хоккей на траве. Международный турнир. Сборная России – Сборная Индии.
9.05 , **4.05** Только не это!
9.20 Автоспорт России.
9.35 Основной инстинкт.
10.05 , **15.35** Картинг.
10.20 Лучшие матчи английской Премьер-Лиги.
11.05 Мир подводной охоты.
11.20 Академия нахлыста.
11.35 Предельная глубина.
12.05 Диалоги о рыбалке.
12.20 Goalissimo.
13.05 , **14.20** X-treme 99,9.
14.05 , **18.05, 21.05, 4.15** Outrageous and Courageous.
15.05 The World Game.
16.05 Настольный футбол.
16.20 Экстрим: начало века.
17.05 Охота в Новом Свете.
17.20 Каскадеры.
18.20 Racing World.
19.05 Диалоги о рыбалке.
19.20 Rally Action.
20.05 Game Sport.
20.20 Бразильский футбол.
21.20 Total Регби.
22.05 Классика: NHL.
23.05 Poker Superstars.
0.05 Пул.
1.05 «Ночной выигрыш».
2.05 , **3.05** Спортмания.
4.30 Веселые старты.

EUROSPORT

10.30 , **15.00, 16.30, 0.00, 2.30** Велоспорт. Тур де Франс.
11.45 , **12.45** Футбол. ЧЕ до 19 лет. Групповой этап. Испания – Венгрия. Чехия.
13.45 Пляжный футбол. Кубок мира. Франция – Сенегал.
14.45 Велоспорт. Тур де Франс. Нулевой километр. Франция.
16.00 Велоспорт. Тур де Франс. За кулисами «Тура». Франция.
19.45 Пляжный футбол. Кубок мира. ОАЭ – Камерун.
21.00 Футбол. Евроголы. Новости.
21.15 Пляжный футбол. Кубок мира. Испания – Бразилия.
22.30 Покер. Международное соревнования. Франция.
23.30 Формула-1.
1.00 Экстремальные виды спорта.
1.30 Сильнейшие люди планеты.

EURONEWS

8.00 – **12.30** Новости за завтраком. Каждые 30 минут.
13.00 , **13.30, 14.00, 14.30, 17.00, 17.30, 18.00, 18.30** Новости и стиль жизни.
13.17 , **13.47, 17.17, 17.47** Европейцы.
14.17 , **18.17** Парламент.
14.47 , **18.47** Ле маг.
15.00 , **15.30, 16.00, 16.30** Новости за ланчем.
19.00 – **3.30** Вечерние новости. Каждые 30 минут.
4.00 – **7.30** Подробные ночные новости. Каждые 30 минут.

ПЯТЫЙ КАНАЛ

6.00 , **6.35, 7.00, 7.35, 8.00, 8.35, 9.00** «Утро в большой стране».
6.30 , **7.30, 8.30, 9.30, 12.30, 15.30, 18.30** «Сейчас».
6.50 , **7.50** «Сейчас о спорте».
8.50 «Сейчас о спорте».
9.35 «Том Джонс». Док. сериал (США – Великобритания).
10.35 **«КАРМЕЛИТА»**. Сериал
11.30 **«БЫВШАЯ»**. Сериал (Россия – Украина).
12.45 Ток-шоу «Жизнь как жизнь». «Отдавать ли ребенка в большой спорт».
13.30 **«ЛЮБОВЬ КАК ЛЮБОВЬ»**. Сериал (Россия).
14.30 «Открытая студия».
15.45 **«ШПИОНКИ»**. Сериал (США).
16.35 «Танго». Хор Турецкого.
16.50 **«ОТРЯД КАВАЛЕРИИ»**. Х/ф (США).
18.50 «Вечный Египет: поиск пропавших могил». Док. фильм (Великобритания).
19.50 , **21.00** «Экстренный вызов 112».
19.55 **«ГЛАВНЫЙ ПОДОЗРЕВАЕМЫЙ»**. Сериал (Великобритания).
21.25 **«БОЛЬШОЙ ПРИЗ»**. Х/ф (США).
0.50 **«НОЧНОЕ СОЛНЦЕ»**. Х/ф (Италия).
3.05 «Рок-кумиры – Кэт Стивенс». Док. фильм (Великобритания).
4.00 **«ЛУЧШЕЕ ИЗ ГОЛЛИВУДА ВМЕСТЕ С ТАБОМ ХАНТЕРОМ»**. Сериал (США).

ДТВ

6.00 «Удачное утро».
6.50 Музыка.
6.55 «Телемагазин».
7.25 , **7.40, 7.55, 8.10** Мультфильм.
8.30 , **20.00** «Самое смешное видео».
9.00 , **19.30** «Осторожно, модерн 2!»
9.30 , **14.00** **«КОМИССАР РЕКС»**. Сериал
10.30 **«ОСОБОЕ МНЕНИЕ»**. Х/ф
12.05 «В засаде».
12.30 «Утомленные славой. Паскаль». Док. фильм
13.00 **«КРУТОЙ УОКЕР»**. Сериал
15.00 , **21.30** **«БЕЗМОЛВНЫЙ СВИДЕТЕЛЬ»**. Сериал
15.30 , **22.00** **«CSI: МЕСТО ПРЕСТУПЛЕНИЯ. МАЙАМИ»**. Сериал
16.30 **«ВА-БАНК 2»**. Х/ф
18.30 «Чудеса со всего света».
20.30 «Самое невероятное видео».
23.00 «Голые и смешные. Горячая дюжина».
23.55 **«РОКОВАЯ СТРАСТЬ»**. Х/ф
1.45 «Ночной клуб».
3.45 **«СЕКРЕТНЫЙ АГЕНТ МАКГАЙВЕР»**. Сериал

РБК

6.00 – **5.30** Новости. Каждые 30 минут.
6.10 , **6.35, 7.15, 7.35, 8.15, 8.35, 9.15, 10.10, 11.15, 12.10, 13.10, 14.10, 15.10, 16.10, 17.15, 19.10, 20.10, 23.15, 2.10, 3.10** Рынки.
6.20 , **7.10, 7.40, 8.10, 9.10, 10.20** Обзор российской прессы.
6.45 , **7.20, 8.20, 8.40, 9.20, 10.35** Обзор зарубежной прессы.
6.50 , **9.50** Азбука инвестора.
7.25 , **8.25, 9.25, 10.25** Autonews.
7.45 , **8.45** Бизнес-стиль.
7.50 , **16.20, 21.35, 0.20, 2.20, 4.10** Отдых и туризм.
8.50 , **17.50, 3.25** Звездная пыль.
9.35 , **21.40** Зарубежный бизнес.
10.40 Рынки. Спецвыпуск.
11.20 В фокусе. Гостиничные сети.
12.15 Новости компаний.
12.35 Капитал. Событие недели.
13.35 , **3.35** Сфера интересов.
13.55 Назначения и отставки.
14.35 , **18.35** Компании.
15.20 В фокусе. Срочно «В Фокус».
16.35 Рынки. Глобальный взгляд.
17.35 Рынки. Спецвыпуск.
18.10 Рынки. Спецвыпуск.
19.35 Autonews. Эксперт.
20.35 Наши деньги.
21.00 , **1.00** Интрига дня.
22.00 Мир сегодня.
22.35 Киносфера.
23.35 Бизнес на инновациях.
0.10 Рынки. Спецвыпуск.
0.25 Бизнес на инновациях.
2.35 Наши деньги.

ЗВЕЗДА

6.00 «Моя страна». Док. сериал
6.15 «100 мест, которые надо увидеть за свою жизнь».
6.30 Мультфильм.
7.00 **«КРИМИНАЛЬНЫЙ КРОССВОРД»**. Сериал **«Дуэль»**. (Австрия).
7.50 «Настоящее время».
8.00 «Большое путешествие».
9.00 , **13.00, 16.00, 18.00, 22.00** Новости.
9.15 **«ЗАКОН»**, 16-я серия. Х/ф
10.10 «Курс личности».
10.40 «Тайны затонувших кораблей». Док. сериал
11.20 **«ОСТОРОЖНО – ВАСИЛЕК!»** Х/ф
12.30 «Путеводная звезда».
13.15 «Крылья России». Док. сериал
14.25 **«НАЧАЛО»**. Х/ф
16.15 , **1.50** **«ЧЕЛОВЕК, КОТОРЫЙ ЗАКРЫЛ ГОРОД»**. Х/ф
18.30 **«КРИМИНАЛЬНЫЙ КРОССВОРД»**. Сериал. **«Острые ощущения»**. (Австрия).
19.30 **«ФОНТАН»**. Х/ф
21.15 «Большой репортаж». «Два креста: объединение церкви».
22.25 **«АКСЕЛЕРАТКА»**. Х/ф
0.10 **«НАВАРРО»**. Сериал (Франция).
3.20 **«ГОСУДАРСТВЕННЫЙ ПРЕСТУПНИК»**. Х/ф
5.05 **«ПЕТЕРБУРГСКИЕ ТАЙНЫ»**, 15-я серия. Сериал

TV-1000

4.00 , **21.30** **«МЕМУАРЫ ГЕЙШИ»**. Драма (США).
6.20 **«ВЛЮБЛЕННЫЙ ШЕКСПИР»**. Комедия (Великобритания – США).
8.30 **«МЫШИНАЯ ВОЗНЯ»**. Комедия (США).
10.00 **«ГОЛУБОГЛАЗЫЙ МИККИ»**. Комедия (Великобритания – США).
12.00 **«ЕЛИЗАВЕТА»**. Драма (Великобритания).
14.00 **«МЕДВЕДЬ»**. Х/ф (Франция – США).
16.00 **«НЕВЕЗУЧИЕ»**. Комедия (Франция).
18.00 **«ЛЮБОВНАЯ ЛИХОРАДКА»**. Драма (США).
20.00 **«ПОРТРЕТ ДОРИАНА ГРЕЯ»**. Драма (США, 2004 г.)
Режиссер: Д. Розенбаум. В ролях: Д. Дюхамел, Бранден Во, Р. Джадд.
Дориан Грей любуется своей великолепной внешностью. Ослепленный такой красотой, юноша клянется, что отдаст душу за то, чтобы вечно быть молодым.
0.00 **«ЗАРУБЕЖНЫЙ РОМАН»**. Комедия (США).
2.00 **«БАЛ МОНСТРОВ»**. Драма (США).

HALLMARK

0.45 **«ПУЛИТЦЕРОВСКАЯ ПРЕМИЯ»**. Х/ф (США).
2.30 **«ТАИНСТВЕННАЯ СМЕРТЬ НИНЫ ШЕРО»**. Х/ф (США).
4.15 **«БОЛЬШОЕ ОГРАБЛЕНИЕ»**. Комедия (США).
6.00 **«БАРОН И МАЛЫШ»**. Х/ф (США).
8.00 , **14.30** **«КРАЙНЯЯ МЕРА»**. Х/ф (США).
10.00 , **16.30** **«ДОЧЕРИ МАКЛЕОДА 7»**, Сериал ч. 179. (Австралия).
11.00 , **17.30** **«ОДРИ И ЕЕ ДОЖДЬ»**. Х/ф (США, 2003 г.)
Режиссер: С. Пиллсбери. В ролях: Р. Гилхолл, К. Кейн, Д. Смарт.
После смерти сестры Одри заменяет мать своим осиротевшим племянникам. Кроме того, на нее ложится забота об их третьей, эмоционально неустойчивой сестре.
12.45 , **19.15** **«КРУГ ДРУЗЕЙ»**. Триллер (США – Канада).
21.00 **«МОРСКОЙ ПАТРУЛЬ»**, Сериал ч. 10. (Австралия).
22.00 **«СМЕРТЕЛЬНОЕ ПАРИ»**. Х/ф (США).
23.45 **«КОНТРОЛЬ ЗЕМЛИ»**. Х/ф (США).

МТВ

6.00 MTV-Fresh.
9.30 **«СТУДЕНТЫ»**. Сериал
10.30 **«ТУРЕЦКИЙ ДЛЯ НАЧИНАЮЩИХ»**. Сериал
10.55 Озабоченные.
11.25 Звезды на ладони: завидные женихи.
11.55 «Русская десятка».
12.55 MTV-Mix.
15.05 Уже можно.
15.30 Модельная школа ведьмы Дженис.
15.55 , **19.30** Тайные соблазны курортного отеля.
16.25 Стоп! Снято.
16.35 Да здравствует Бэм!
17.00 , **20.25** Тачку на прокачку.
17.30 Страшно интересно: «10 самых загадочных мест виртуального мира».
18.00 Киночарт.
18.30 **«КЛИНИКА»**. Сериал
20.00 «Напряги извилины»: «Секретные файлы».
20.55 «Лучшее кино 2008 года».
23.25 «Призрак в доспехах».
0.15 MTV Dance-Party.
1.05 MTV-Chillout.

ТЕЛЕКЛУБ

20.00 **«АЭРОПОРТ»**
21.00 **«ЭРА СТРЕЛЬЦА 2»**
22.00 **«АГЕНТ НАЦИОНАЛЬНОЙ БЕЗОПАСНОСТИ»**
23.00 **«ГРЯДУЩЕМУ ВЕКУ»**
2.00 **«АЭРОПОРТ»**
3.00 **«ЭРА СТРЕЛЬЦА 2»**
4.00 **«АГЕНТ НАЦИОНАЛЬНОЙ БЕЗОПАСНОСТИ»**

JETIX

8.00 , **8.25, 14.50, 15.15, 2.00, 2.20** **«ДЕТКИ ИЗ КЛАССА 402»**.
8.50 , **2.45** **«ЧЕЛОВЕК-ПАУК»**.
9.15 , **3.05** **«TEAM GALAXY»**.
9.35 , **14.00, 14.25, 21.00, 3.30, 7.15, 7.35** **«ТОТАЛИ СПАЙС»**.
10.00 **«КАПИТАН ФЛАМИНГО»**.
10.15 , **15.40, 19.00** **«ЛЕНТЯЕВО»**.
10.40 , **3.50** **«ИГГИ АРБАКЛ»**.
10.50 , **16.05, 21.20** **«МОНСТЕР БАСТЕР КЛАБ»**.
11.15 , **17.45, 18.10, 21.45, 0.30, 0.55, 4.15, 4.35** **«МИСТИЧЕСКАЯ ВЛАСТЬ БОЕВЫХ РЕЙНДЖЕРОВ»**.
11.40 , **12.05, 18.35, 23.40, 0.05, 5.00, 5.20** **«H2O – ПРОСТО ДОБАВЬ ВОДЫ»**.
12.30 , **12.55, 19.30, 19.55, 5.45, 6.05** **«ЧАРОДЕЙКИ»**.
13.20 , **20.15, 6.30** **«ТУТЕНШТЕЙН»**.
13.40 , **20.40, 6.50** **«СЕМЕЙКА ТОФУ»**.
16.30 , **16.55** **«ЧТО С ЭНДИ?»**
17.20 , **23.00** **«ХВОСТАТЫЕ ВОЯКИ»**.
22.15 , **22.40, 1.20, 1.40** **«НАРУТО»**.
23.20 **«ЖЕЛЕЗНЫЙ ЧЕЛОВЕК»**.

Муз-ТВ

5.00 , **8.15, 13.05, 18.10, 0.00, 3.00** «Муз-ТВ хит».
6.00 , **10.00, 2.00** «Наше».
7.00 , **16.25, 23.00** «Твой выбор».
8.00 , **12.00, 18.00** PRO-Новости.
8.10 **«ЛОЛА И ВИРДЖИНИЯ»**. Мультсериал
10.45 , **14.45, 20.15** «Дневник конкурсантов. Новая волна 2008».
11.00 «Богатые и знаменитые».
11.30 , **18.30, 22.25** Smesh.no.
12.10 , **19.00** «Вкус любви 2».
14.35 «Алфавит».
15.00 «Звезды зажигают».
15.55 «Ближе к звездам. Антонио Бандерас».
17.30 «Блондинка в шоколаде».
20.00 «Мультяшка».
20.30 «InterАктив чарт».
21.30 «Звезды под прицелом».

MEZZO

7.10 , **16.05** Дивертименто.
12.00 Жан-Кристоф Спинози и его ансамбль: Музыкальный портрет.
13.20 Дж. Россини. «Пробный камень».
19.00 **«СЕРЖ ЛИФАРЬ, МУСАГЕТ»**. Х/ф
20.30 «На пуантах». Док. фильм
21.25 Ж.-М. Филлипс-Варжапетян (скрипка) и Ксавье Филлипс (виолончель).
22.30 Концерт из произведений М.-А. Шарпантье.
0.00 «Портрет Ж.-Ф. Сарко». Д/ф.

ДЕТСКИЙ МИР

6.00 , **10.00, 14.00** Мультфильмы: **«Почтовая рыбка»**, **«Найда»**.
6.25 , **10.25, 14.25** **«В СТЕПИ»**. Киноповесть
7.10 , **11.10, 15.10** **«Ваня Датский»**. Мультфильм
7.25 , **11.25, 15.25** Мультфильмы: **«Чудеса»**, **«Новогодний ветер»**, **«Кот Котофеевич»**.
8.00 , **12.00** **«МАКСИМКА»**. Х/ф
9.15 , **13.15** **«Три зятя»**. Мультфильм
9.30 , **13.30** Мультфильмы: **«Слоненок»**, **«Гора динозавров»**, **«Веселая карусель»** №13.
16.00 Мультфильмы: **«Зеркальце»**, **«По дороге с облаками»**, **«Кораблик»**.
16.30 **«Тайна третьей планеты»**. Мультфильм
17.20 **«ВОЗВРАЩЕНИЕ БЛУДНОГО ПОПУГАЯ»**, Мультсериал вып. 1.
17.30 **«Кошкин дом»**. Мультфильм
18.00 **«ОСТРОВ СОКРОВИЩ»**, 1-я серия. Х/ф
19.00 **«Миллион в мешке»**. Мультфильм
19.30 Мультфильмы: **«Снегурка»**, **«Здравствуй, атом!»**

XXI ВЕК

10.00 , **18.00, 2.00** **«ЗИГЗАГ»**. Драма (США).
11.40 , **19.40, 3.40** **«ДОЛГАЯ СТРАСТНАЯ ПЯТНИЦА»**. Драма (Великобритания).
13.30 , **21.30, 5.30** **«ОЧЕНЬ СТРАШНОЕ КИНО 3»**. Комедия (США).
14.55 , **22.55, 6.55** **«СЕКС РАДИ ВЫЖИВАНИЕ»**. Драма (США).
16.35 , **0.35, 8.35** **«МЕРТВАЯ КРАСОТКА»**. Комедия (США).

ТДК

7.00 , **10.49, 11.49, 12.49, 13.49, 16.49, 17.49, 18.49, 19.49, 23.00** Музыка.
8.05 , **15.00** Все лучшее, для Вас.
8.35 , **11.00, 18.00** Красотка.
9.00 С добрым утром, любимая!
10.00 , **17.00** Истории успеха.
12.00 Наши дети.
13.00 , **19.00** Ваш доктор.
14.00 Красота и здоровье.
14.31 **«НЕПРИДУМАННЫЕ ИСТОРИИ»**, 99-я серия. Сериал
16.00 Твой дом.
20.00 Зеркало жизни.
21.00 Ваш личный психолог.
22.00 Сексуальная революция.
23.30 **«НЕПРИДУМАННЫЕ ИСТОРИИ»**, 100-я серия. Сериал

МИР

5.55 Афиша.
6.00 , **7.00, 8.00, 9.00, 10.00, 11.00, 12.00, 13.00, 14.00, 15.00, 16.00, 17.00, 18.00, 19.00, 20.00, 21.00, 22.00, 23.00, 0.00, 1.00, 2.00** Новости Содружества.
6.05 , **7.05, 8.05, 2.10, 3.35** Содружество live.
6.30 «Женский журнал».
7.20 Телемагазин «Удачная покупка».
7.40 «Тик-так».
8.30 , **20.35** «Рандеву со звездой».
9.05 , **2.35** «Лучшая мировая двадцатка». Док. сериал
10.05 Ток-шоу «Спорная территория».
11.05 , **12.05** **«ВРЕМЯ ЛЮБИТЬ»**. Сериал
13.05 , **0.30** **«ОПИУМ»**. Х/ф
15.05 **«ВОЛШЕБНЫЕ МИФЫ И ЛЕГЕНДЫ»**. Мультсериал
15.30 **«ОБЖ»**. Сериал
16.20 , **0.25** «Студия 60-90».
16.25 «Свадьбы на миллион долларов». Док. сериал
16.55 Афиша прайма.
17.05 «Час суда. Дела семейные».
18.05 **«ЛЮБОВЬ КАК ЛЮБОВЬ»**. Сериал
19.20 «Акценты».
19.30 «Слава за минуту».
21.05 Концерт «Деликатесы», группа «Сестра» (Беларусь).
22.20 **«АГЕНТСТВО НЛС»**. Сериал
23.30 «Кома».

ШКОЛЬНИК

7.55 , **15.55, 23.55** Программа передач.
8.00 , **16.00, 0.00** Москва на все времена. «Храм Христа Спасителя».
8.30 , **16.30, 0.30** Русская литература XIX век. 10 класс. «Творчество А.А. Григорьева (1822-1864)».
9.15 , **17.15, 1.15** Телевикторина.
9.25 , **17.25, 1.25** В начале было слово. «Жаргон и сленг».
10.10 , **18.10, 2.10** Цари и дети. «Иоанн Грозный».
10.30 , **18.30, 2.30** Уроки русской словесности. «Л. Толстой «Война и мир», ч. 2.
11.15 , **19.15, 3.15** Педсовет. Традиции образования. «Макаренко».
11.35 , **19.35, 3.35** Горячие точки. «Алжирский пасьянс».
12.30 , **20.30, 4.30** Экология литературы. Немецкая глава. «Ханц Ульрих Трайхель».
13.00 , **21.00, 5.00** «Земля Конюхова «Уралаз». Док. фильм
13.30 , **21.30, 5.30** И это кино. «Фильм **«ЗА ЭКРАНОМ»** с Чарли Чаплином.
14.00 , **22.00, 6.00** **«ЗА ТЕХ, КТО В МОРЕ»**. Х/ф

ФИЛЬМ ДНЯ

ТВ ЦЕНТР, 22.20

«ШОУ НАЧИНАЕТСЯ». (США, 2002 г.)

Днем Трей (Эдди МЕРФИ) разгоняет карманных воров, а вечером репетирует эффектные выпады перед зеркалом.

Режиссер: Том Дей.

В ролях: Роберт Де Ниро, Рэйчел Харрис, Эдди Мерфи, Алекс Борштейн, Холли Мэндел.

Комедийный боевик. Детектив полиции Митч Престон всегда хотел быть только полицейским. Но его новый напарник, патрульный Трей Селлерс, хочет быть полицейским и... звездой телевидения одновременно!

ПЕРВЫЙ КАНАЛ

5.30 Фильм **«АНАСТАСИЯ СЛУЦКАЯ»**. Х/ф
6.00 Новости.
6.10 Фильм **«АНАСТАСИЯ СЛУЦКАЯ»**. Х/ф
7.30 «Играй, гармонь любимая!»
8.10 Мультсериалы: **«МОИ ДРУЗЬЯ ТИГРУЛЯ И ВИННИ», «ДОНАЛЬД ДАК ПРЕДСТАВЛЯЕТ».**
9.00 «Слово пастыря».
9.20 Здоровье.
10.00 Новости.
10.10 «Смак».
10.50 «Поэт в России – больше, чем поэт».
12.00 Новости.
12.10 **«СЫЩИКИ»**. Детектив
14.10 **«НЕ ГОРЮЙ!»** Комедия
16.00 Футбол. Чемпионат России. XIV тур. «Локомотив» – «Спартак». Прямой эфир.
18.00 Вечерние новости.
18.10 «Магия десяти».
19.10 «Вахтанг Кикабидзе. «Мои года – мое богатство...»
20.10 «Можешь? Спой!»
21.00 «Время».
21.20 **«БОМЖ»**. Х/ф
23.10 Фильм **«ЦЫПОЧКА»**. Комедия (США, 2002 г.)

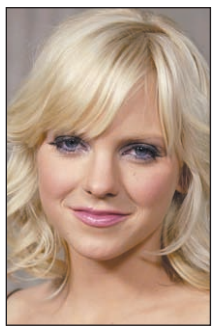

Анна Фарис

Режиссер: Т. Брэйди. В ролях: Р. Шнайдер, А. Фарис, Р. МакАдамс.
Стянув в лавке магические серьги, вздорная красотка Джессика и не ведала, что они заряжены очень специфическим древним проклятием.

1.10 Фильм **«ЦВЕТ НОЧИ»**. Триллер (США, 1994 г.)
Режиссер: Р. Раш. В ролях: Б. Уиллис, Дж. Марч, Р. Блейдс.
У нью-йоркского психиатра пациентка выбросилась из окна прямо во время сеанса. Чтобы прийти в себя, он едет в Сан-Франциско к своему другу, тоже психиатру.
3.10 **«БЕГЛЫЙ ОГОНЬ»**. Х/ф
4.50 Сериал **«ГОВОРЯЩАЯ С ПРИЗРАКАМИ»**. Сериал
5.35 «Зверинец».

РОССИЯ Тула

6.00 «Доброе утро, Россия!»
7.30 «Студия «Здоровье».
8.00 «Вести».
8.10 «Местное время. Вести – Тула».
8.20 «Утренняя почта».
9.00 Мультфильмы: **«Малыш и Карлсон», «Теремок»**.
9.30 **«Ю-Ги-О! Пирамида света»**. Мультфильм (Япония – США).
11.00 «Вести».
11.10 «Местное время. Вести – Тула».
11.20 «Гараж-71»
11.35 «Озорники из Кокшеньги». Телефильм
12.00 «Время ответа»
12.20 «Трудно быть Германом».
13.15 «Сенат».
14.00 «Вести».
14.20 «Местное время. Вести – Тула».
14.30 **«МИМИНО»**. Х/ф
16.20 «Смеяться разрешается».
18.05 «Субботний вечер».
20.00 «Вести».
20.20 Фильм **«ГЛУПАЯ ЗВЕЗДА»**. Х/ф (Россия, 2007 г.)
Режиссер: Ю. Стыцковский. В ролях: Н. Бабкина, С. Шакуров, Я. Жалнин.
Семнадцатилетняя Эля – круглая сирота. Директор детдома, беспокоясь об умной и сообразительной воспитаннице, видит ее студенткой педагогического института...
22.15 Торжественная церемония закрытия XVII Международного фестиваля «Славянский базар в Витебске».
23.50 Фильм **«ВТОРОЙ В КОМАНДЕ»**. Боевик (США – Великобритания, 2006 г.)

Жан-Клод ван Дамм

Режиссер: С. Фэллоус. В ролях: Ж.-К. ван Дамм, Дж. Кокс, А. МакКенна.
В этой захватывающей истории Жан-Клод ван Дамм играет американского офицера, принимающего командование во время военной компании в западной Европе.
1.40 Фильм **«ГОЛОВА НАД ВОДОЙ»**. Детектив (США).
3.35 Фильм **«СТРАНА ПРИЛИВОВ»**. Х/ф (Канада – Великобритания).
5.30 **«ХА»**. Сериал

НТВ

6.10 Фильм **«ВОЗВРАЩЕНИЕ РЕЗИДЕНТА»**, 1-я серия. Х/ф
7.30 «Сказки Баженова».
8.00 «Сегодня».
8.15 Лотерея «Золотой ключ».
8.50 «Окопная жизнь».
9.25 «Смотр».
10.00 «Сегодня».
10.25 «Главная дорога».
10.55 «Кулинарный поединок».
12.00 «Квартирный вопрос».
13.00 «Сегодня».
13.25 «Особо опасен!»
14.10 «Кремлевские дети». «Андрей Свердлов. На службе у НКВД».
15.05 «Своя игра».
16.00 «Сегодня».
16.20 «Женский взгляд». А. Дементьев.
17.00 Сериал **«УГРО. ПРОСТЫЕ ПАРНИ»**. Сериал
19.00 «Сегодня».
19.40 «Профессия – репортер».
20.05 «Программа «Максимум».
21.05 «Русские сенсации». Док. сериал
21.55 «Ты не поверишь!»
22.35 Фильм **«ЛЮБОВЬ К СОБАКАМ ОБЯЗАТЕЛЬНА»**. Комедия (США).
0.35 **«РИМ»**. Сериал (США).
2.40 Фильм **«АРТУР 2: НА МЕЛИ»**. Комедия (США).
4.55 Сериал **«НАШЕСТВИЕ»**. Сериал (США).
5.45 **«ПРИКЛЮЧЕНИЯ ГУЛЛИВЕРА»**. Мультсериал (США).

ТВ ЦЕНТР Тула

5.55 Фильм **«ОХОТА НА ЕДИНОРОГА»**. Х/ф
7.30 Марш-бросок.
8.00 «АБВГДейка».
8.30 «Православная энциклопедия».
9.00 «Болтовня гиппопотама». Док. фильм (Великобритания).
9.45 **, 18.00** «История государства Российского».
10.10 Фильм **«СКАЗКА О МАЛЬЧИШЕКИБАЛЬЧИШЕ»**. Х/ф
11.30 **, 14.30, 17.30, 23.55** «События».
11.45 Концерт «Смех с доставкой на дом».
12.50 «Сто вопросов взрослому».
13.40 «Городское собрание».
14.55 «Троцкий против Сталина». Док. фильм
15.45 Фильм **«ДВОЙНОЙ ОБГОН»**. Детектив
17.45 «Петровка, 38».
18.05 Фильм **«ЗЕМЛЯ И НЕБО РЕЗИДЕНТА»**. Х/ф
18.45 «Отличные новости».
19.00 «Резонанс».
19.15 «События. Тульская неделя».
21.00 «Постскриптум».
22.05 **«ЗАКАЗ»**. Детектив
0.10 Фильм **«ЧЕСТНАЯ ИГРА»**. Боевик (США).
1.55 ЧЕ по латиноамериканским танцам.
3.00 **«ЖУЛИКИ»**. Комедия
4.40 Мультфильмы: **«Айболит и Бармалей», «Тигренок на подсолнухе»**.

СТС Тула

6.00 «В поисках Атлантиды». Док. фильм (Великобритания).
7.55 **«УМЕЛЕЦ МЭННИ»**. Мультсериал
8.20 **«СМЕШАРИКИ»**. Мультсериал
8.30 **«МАЛЕНЬКИЕ ЭЙНШТЕЙНЫ»**. Мультсериал
9.00 «Жизнь прекрасна».
11.00 **«Унесенные призраками»**. Мультфильм (США – Япония).
13.15 **«ПРИКЛЮЧЕНИЯ ТОМА И ДЖЕРРИ»**. Мультсериал
13.30 **«УТИНЫЕ ИСТОРИИ»**. Мультсериал
14.00 **«ЧАРОДЕЙКИ»**. Мультсериал
15.00 **«АЛАДДИН»**. Мультсериал
16.00 Городские истории
16.20 Методы доктора Борменталя
16.30 «Самая умная папина дочка».
18.30 «6 кадров».
19.00 Фильм **«ДЕНЬ СУРКА»**. Х/ф (США).
20.58 «Скажи!»
21.00 Фильм **«ШКОЛА НЕГОДЯЕВ»**. Х/ф (США).
22.55 Фильм **«ТЕНЕВОЙ ЗАГОВОР»**. Х/ф (США).
0.50 Фильм **«КРУТЫЕ ВРЕМЕНА»**. Х/ф (США).
3.00 Фильм **«ОДИНОКИЕ СЕРДЦА»**. Х/ф (США).
5.00 Музыка на СТС.

РЕН ТВ Тула

6.00 «Гран-При».
6.30 «Бали: остров огненных духов». Док. фильм
7.20 «Клуб «Белый попугай».
8.50 «Дело техники».
9.05 «Я – путешественник».
9.30 «Очевидец» представляет: самое смешное».
10.30 **«УРОК ВЫЖИВАНИЯ»**. Боевик (США – Канада).
12.30 «24».
13.00 «Военная тайна».
14.00 **«ТЮРЯГА»**. Боевик (США).
15.50 «Формула-1». Гран-При Германии. Квалификация. Прямая трансляция.
17.10 «Чужая кровь». Док. фильм
18.05 «Дальние родственники».
18.30 «Экстремальный протокол»
18.50 «Музыка на канале»
19.00 «Чрезвычайные истории»: «Профессия – аферист».
19.55 Концерт М. Задорнова «Подниматель пингвинов».
22.00 Фильм **«МУЖСКАЯ РАБОТА»**. Комедия (США).
0.00 Супербокс на РЕН ТВ. А. Поветкин (Россия) – Т. Сайкс (США). Прямая трансляция.
1.10 Фильм **«ЗАПАХ НЕВИДИМКИ: СЕКСУАЛЬНОЕ ДОСЬЕ»**. Х/ф (Франция – Ирландия – Голландия – США).
2.55 **«ХОЛОСТЯКИ»**. Сериал
3.55 «Рекламный облом».
4.55 **«МЕНЯ ЗОВУТ ЭРЛ»**. Сериал
5.50 Ночной музыкальный канал.

КУЛЬТУРА

6.30 Канал «Евроньюс».
10.00 **, 1.50, 2.50** Программа передач.
10.10 «Библейский сюжет».
10.40 «Пальмира. Королева пустыни». Док. фильм (Германия).
10.55 Фильм **«ШОФЕР ПОНЕВОЛЕ»**. Х/ф
12.20 «Кто в доме хозяин».
12.50 Фильм **«МАЛЕНЬКИЕ БЕГЛЕЦЫ»**. Х/ф
14.10 **«Волк и теленок»**. Мультфильм
14.20 **, 1.55** «Спасение орангутанов. Калимантанский дневник», 1-я серия. Док. сериал (Великобритания).
15.10 Фильм-портрет «Томас Квастхофф».
16.10 «Альгамбра. Резиденция мавров». Док. фильм (Германия).
16.25 Фильм **«МЕЛОДИИ ВЕРИЙСКОГО КВАРТАЛА»**. Х/ф
17.55 «Вахтанг Кикабидзе», Док. фильм ч. 1.
18.40 «Дворцы Европы», 7-я серия. Док. сериал «Хофбург и Шенбрунн. Мария Терезия, вдохновительница». (Франция).
19.35 Фильм **«ДВЕ ЖЕНЩИНЫ»**. Спектакль
22.00 «Новости культуры».
22.20 Фильм **«ПРЕКРАСНЫЙ НОЯБРЬ»**. Х/ф (Италия – Франция).
23.50 «У животных есть своя история», 2-я серия. Док. сериал «Медведь». (Франция).
0.45 Антонио Карлос Жобим. Концерт-босанова.
1.40 **«Загадка Сфинкса»**. Мультфильм

ДОМАШНИЙ

6.30 «Всемирная картинная галерея».
7.00 **, 20.30** Домашние сказки.
7.30 **«Золушка»**. Мультфильм
7.55 Сериал **«ДНИ ЛЕТНЫЕ»**. Киноповесть
9.30 «В мире животных».
10.30 Декоративные страсти.
11.00 Друзья моего хозяина.
11.30 Фильм **«КОГДА ОСТАЕШЬСЯ ОДИН»**. Мелодрама (Индия).
15.00 Спросите повара.
15.30 «Мать и дочь». О. Машная и ее приемная мама Э. Бельская.
16.30 Фильм **«ПАЛОМИНО»**. Мелодрама США.
18.30 Сериал **, 1.30 «ДВА ЛИЦА СТРАСТИ»**. Сериал (Мексика – США).
19.30 Сериал **, 4.05 «ПУАРО АГАТЫ КРИСТИ»**. Сериал. **«Убийство на балу»**. (Великобритания).
21.00 Сериал **«ОНА НАПИСАЛА УБИЙСТВО»**. Детектив. **«Убийство в Амстердаме», «Змеиное гнездо»**. (США).
23.00 Сериал **«МОЯ ЖЕНА МЕНЯ ПРИВОРОЖИЛА»**. Сериал
23.30 Фильм **«ЛЮДИ НА МОСТУ»**. Драма
2.25 Фильм **«ПАЛОМИНО»**. Мелодрама (США).
4.55 Музыка.

ТНТ Тула

6.00 **«ОХ, УЖ ЭТИ ДЕТКИ!»**, 32-я серия. Мультсериал
6.30 **«ОХ, УЖ ЭТИ ДЕТКИ!»**, 33-я серия. Мультсериал
7.00 Сериал **«КЛАРИССА»**, 4-я серия. Сериал
7.30 Сериал **«КЛАРИССА»**, 5-я серия. Сериал
7.55 Сериал **«КЛАРИССА»**, 6-я серия. Сериал
8.20 Тула. Инструкция по применению
8.40 Если завтра ремонт
8.45 **, 1.30** «Наши песни».
9.00 **, 21.00, 1.00** «Дом 2».
10.00 «Школа ремонта». «Кухня из Дали».
11.00 «Суперчеловеки 2». Док. фильм
12.00 «Битва экстрасенсов».
13.00 «Клуб бывших жен».
14.00 «Cosmopolitan. Видеоверсия».
15.00 Фильм **«ЦЕЛУЯ ДЕВУШЕК»**. Триллер (США).
17.15 **«САША + МАША»**. Сериал
18.00 «Танцы без правил».
19.00 «Привет! Пока!»
19.30 «Крутящий момент». Автомобильная программа
20.00 «Необъяснимо, но факт». «Две столицы».
22.00 «Комеди Клаб».
23.00 **«НАША RUSSIA»**. Сериал
23.30 «Убойная лига».
0.30 «Секс с А. Чеховой».
1.40 «Дом 2».
2.30 Сериал **«МОЕ ВТОРОЕ «Я»**. Сериал
4.15 «Антология юмора».
5.10 «Алло, гараж».

ТВ-3 Тула

6.00 **, 12.00 «УПС!»**
7.00 **, 8.30** Мультфильм.
7.30 **«КОТ ПО ИМЕНИ ИК»**, 43-я серия. Мультсериал (США).
8.00 **«СЕКРЕТНЫЕ МАТЕРИАЛЫ ПСОВ-ШПИОНОВ»**. Мультсериал
9.00 Сериал **«ТОММИ-ОБОРОТЕНЬ»**, 3-я и 4-я серии. Сериал
10.00 Фильм **«СТАРИК ХОТТАБЫЧ»**. Х/ф
13.00 «Городские легенды. Тверская область. Озеро Бросно». Док. фильм
14.00 Сериал **«ЗВЕЗДНЫЕ ВРАТА»**. Сериал (США).
21.00 Фильм **«ЗВЕЗДНЫЕ ВРАТА: КОВЧЕГ ПРАВДЫ»**. Х/ф (США – Канада).
23.00 Сериал **«ПРЕДЕЛ»**, 1-я серия. Сериал (США).
0.00 Другое кино.
0.15 Фильм **«МАРТИН»**. Х/ф (США). (США, 1977 г.)
Режиссер: Дж.А. Ромеро. В ролях: Дж. Эмплас, Л. Маазель, К. Форрест.
У Мартина нет клыков, он не боится дневного света, чеснока, святой воды и распятия, но у него есть невыносимая тяга к человеческой крови.
2.20 Культ наличности.

LIFE

6.05 «Религии мира».
6.55 **, 8.40, 10.55, 13.05, 14.30, 19.20, 20.50, 23.00** Мультфильм
7.05 «Секретный кинематограф». Док. фильм
7.30 **, 8.45, 9.25, 11.30, 13.00, 13.30, 15.30, 19.30, 21.25, 22.50, 23.30** Музыка.
7.35 **, 9.30, 11.35, 13.35, 15.35, 17.30, 19.35, 21.30, 23.35** TV-shop.
8.00 «Тело и душа».
8.25 «Хочу все знать».
8.50 «Внезапная слава».
9.00 «Voodoo».
10.00 **«МОЯ МАМА – ВЕТЕРИНАР»**. Сериал
11.05 «Десятый вал».
12.00 «Нетленные ноты».
12.25 «Выпьем чаю».
12.30 «Путеводитель».
13.10 «Изюминка».
14.05 «Только здесь».
14.40 «Альпы». Док. фильм
16.00 «Наш хлеб».
16.25 **, 18.00 «БЛАГОЧЕСТИВАЯ МАРТА»**. Х/ф
20.00 «Жара».
20.25 «Роскошные отели мира».
20.35 «Отчего и почему».
22.00 «Экспедиция вокруг света: три в одном».
22.55 «Музыка дикой природы».
23.05 «Страсти по насекомым».

NATIONAL GEOGRAPHIC

6.00 С точки зрения науки – Дело о планете Земля: Вымирание человечества. Танки: железные воины.
8.00 Взгляд изнутри: крупнейшее в мире авиашоу.
9.00 Детективы дикой природы: Пингвины. Зачем китам пузыри?
10.00 Небесные монстры.
11.00 Анатомия динозавров.
12.00 Западня для динозавров.
13.00 Затерянный мир: Вход только во фраках. Антилопа царей.
14.00 Суперсооружения: Супернебоскреб Нью-Йорка.
15.00 Мегаполисы: Тайбей.
16.00 Самые невероятные мгновения.
18.00 Гибель «Бельграно».
19.00 Потопление эсминца.
20.00 Суперсооружения: Транспорт ВВС.
21.00 Великая Китайская стена: Монгольские захватчики. Защита дракона.
23.00 Марафон «Одиноки ли мы»?: Реальность или фантастика?: Астронавты древности. С точки зрения науки – Дело о планете Земля: Близкие контакты.
1.00 Марафон «Одиноки ли мы»?: Таинственный космос: Инопланетное сафари.Жизнь на других планетах: Аурелия.
3.00 Марафон «Одиноки ли мы»?: Жизнь на других планетах: Голубая Луна. С точки зрения науки – Дело о планете Земля: Инопланетный контакт.

EXPLORER

7.00 **, 13.00** «Крылатый металлолом». Док. фильм (США).
8.00 **, 14.00, 20.10** «Буран: Гонка к полюсу». Док. сериал (Великобритания).
9.00 **, 9.30, 15.00** «Звезды и колеса». Док. сериал (Великобритания).
10.00 **, 16.00** «Футбольные фанаты». Док. сериал (Великобритания).
10.30 **, 16.30** «Рыбачим». Док. сериал (Австралия).
11.00 **, 17.00** «Дневники смерти». Док. сериал (Великобритания).
11.30 **, 17.30** «Охотники за наградами» – наемная полиция Америки». Док. сериал (Великобритания).
12.00 **, 18.00** «Осторожно – опасность!» Док. сериал (США).
15.30 «Звезды и колеса». Док. сериал (Великобритания).
19.00 «Немыслимые изобретения». Док. сериал (Канада).
19.30 «Подопытный кролик». Док. сериал (Канада).
21.00 «Секретные материалы НАСА». Док. сериал (США).
22.00 «Автогонщик». Док. сериал (США).
22.30 «Бокс «белых воротничков». Док. сериал (Великобритания).
23.00 «Судебные медики Лос-Анжелеса». Док. сериал (США).
23.30 «Супер Максимум». Док. сериал (Австралия).
0.00 «Эротика». Док. сериал (Италия).

DISCOVERY

6.00 **, 12.50, 2.50** Мегастройки: Ледовая гостиница.
6.55 **, 13.45** Дерзкие проекты: Учебка.
7.50 **, 14.40** Как это работает, 1-я серия.
8.15 **, 15.05** Как это работает, 2-я серия.
8.45 **, 15.35, 3.45** Мощные машины: Мотоциклы.
9.10 **, 17.00** Оружие будущего: Перестрелка в будущем.
10.05 Миссия Невероятна!, 10-я серия.
11.00 Автомастерские: Лондон: Сердитая лягушка.
11.55 Пятая передача.
16.00 **, 1.55** Суматоха с жуком, 5-я серия.
16.30 **, 2.20** Проблемный микроавтобус, 5-я серия.
18.00 Миссия невероятна!, 10-я серия.
19.00 Американские колымаги: Форд 1940 года, ч. 2.
20.00 **, 4.10** Короли форсажа, 5-я серия.
21.00 **, 5.05** Американский чоппер: Мотоциклы Silver State, ч. 1.
22.00 автомастерские: Лондон: Мал, да удал.
23.00 Выжить любой ценой: Панама 2.
0.00 В погоне за ураганом, 3-я серия.
1.00 Настоящие герои: По тонкому льду.
1.25 Настоящие герои: В плену у пропасти.

ANIMAL PLANET

8.00 СОС дикой природы.
9.00 **, 13.00** Разрушители стереотипов.
10.00 **, 14.00** Остров орангутангов: Новые начинания.
10.30 Остров орангутангов: чужак.
11.00 Самые забавные животные планеты, 14-я серия.
12.00 Ветеринарная скорая помощь.
14.30 Остров орангутангов: Чужак.
15.00 Путешествие длиной в жизнь: Море жизни.
16.00 Путешествие длиной в жизнь: Держись за землю.
17.00 Путешествие длиной в жизнь: Парящие в воздухе.
18.00 Путешествие длиной в жизнь: Совместная жизнь.
19.00 Путешествие длиной в жизнь: Жизнь человека.
20.00 **, 2.00** Самые забавные животные планеты, 27-я серия.
20.30 **, 2.30** Самые забавные животные планеты, 28-я серия.
21.00 **, 3.00** Живая природа: Исчезнувшие крокодилы фараонов.
22.00 **, 4.00** Драконы живьем: Рептилии-умельцы.
23.00 **, 5.00** Необычные животные Ника Бейкера: Розовый броненосец.
0.00 Top-20 самых страшных животных Австралии.
1.00 **, 7.00** Территория животных, 9-я серия.
6.00 Яглавак.

TRAVEL CHANNEL

8.00 **, 0.00** Всемирный путешественник.
9.00 **, 14.00** Вкус Испании.
9.30 **, 14.30** Вкус Испании. Горы.
10.00 Вкус Перу. Альтиплано.
10.30 Вкус Перу. Джунгли.
11.00 Не забудьте свой паспорт.
12.00 Флойд открывает. Прованс.
12.30 Путешествия 2008. Июль.
13.00 Еда и напитки с Варуном Шармой, ч. 1.
15.00 Всемирный путешественник.
16.00 Жаждущий странник.
16.30 Жаждущий странник.
17.00 Всемирный путешественник.
18.00 Далекие берега. Пломари.
18.30 Далекие берега.
19.00 Прирожденные путешественники. Хорватия.
19.30 Такси за $100.
20.00 **, 4.00** Всемирный путешественник.
21.00 **, 5.00** Пропуск в мир приключений.
21.30 **, 5.30** Первозданный мир.
22.00 **, 6.00** Поход по Африке.
22.30 **, 6.30** Кочевник мира. Китай.
23.00 **, 7.00** Путешествия по местам виноделия. Австралия.
23.30 **, 7.30** Голливуд и вино.
1.00 Землепроходцы.
1.30 Походы в мир дикой природы.
2.00 Бушующая планета. Торнадо.
2.30 Бушующая планета. Муссон.
3.00 Не забудьте свой паспорт.

Полная версия программы телепередач – всегда на MySLO.ru

РОССИЯ-СПОРТ

4.55 Футбол. Премьер-лига. «Рубин» (Казань) – «Сатурн» (Московская область).
7.00 **, 9.00, 12.55, 15.55, 22.00, 1.35** «Вести-спорт».
7.10 Легкая атлетика. Чемпионат России.
9.10 «Вести-спорт. Местное время».
9.15 Пулевая стрельба. Кубок России.
10.20 «Футбол России. Перед туром».
11.00 **, 22.25** Волейбол. Мировая лига. Мужчины. Россия – Корея.
13.10 «Собрание Олимпийских сочинений. Том 3. Дуэли и противостояния».
14.00 Регби. «Кубок трех наций». Австралия – ЮАР. Прямая трансляция.
16.10 Легкая атлетика. Чемпионат России. Прямая трансляция.
19.55 Футбол. Премьер-лига. «Зенит» (Санкт-Петербург) – «Амкар» (Пермь). Прямая трансляция.
22.20 «Вести-спорт. Местное время».
0.25 Пляжный футбол. ЧМ. Сенегал – Уругвай.
1.50 Легкая атлетика. Чемпионат России.

7-ТВ

5.00 Super-утро.
9.00 **– 4.00** 7 новостей. Каждый час
9.05 **, 22.05** Классика: NHL.
10.05 KOTV: классика бокса.
11.05 Мир подводной охоты.
11.20 Академия нахлыста.
11.35 Предельная глубина.
12.05 Основной инстинкт.
12.20 Воздушные гонки. На пути в Европу.
13.05 Off-Road Drive.
13.20 DTM, эт. 6. (Зандфоорт).
14.05 **, 18.05, 21.05, 4.15** Outrageous and Courageous.
14.20 Rally Action.
15.05 Motor World.
15.35 Планета Х.
16.05 Настольный хоккей.
16.20 IndyCar, эт. 11.
17.05 Вокруг света на «Палладе».
17.20 Женщины в спорте.
18.20 Журнал IAAF «Athletix».
19.05 Свободный полет.
19.20 Sports Watch.
20.05 Спорт собак.
20.20 Golf Today.
21.20 Wrestling: опасная зона.
23.05 Poker Superstars.
0.05 Пул (World Pool Campionship 2007).
1.05 «Ночной выигрыш».
2.05 **, 3.05** Спортмания.
4.05 Только не это!
4.30 Спортивная неделя Подмосковья.
4.45 Время «Сатурна».

EUROSPORT

10.30 Формула-1.
11.00 **, 14.15 16.15, 0.00, 3.15-** Велоспорт. Тур де Франс.
12.00 Волейбол. Мировая лига. Испания – Финляндия.
13.00 Пляжный футбол. Испания – Бразилия. Марсель.
14.00 Велоспорт. Тур де Франс. Нулевой километр. Франция.
15.45 Велоспорт. Тур де Франс. За кулисами «Тура». Франция.
19.45 Пляжный футбол. Сальвадор – Италия. Марсель.
21.00 Пляжный футбол. Кубок мира.
21.15 Пляжный футбол. Иран – Франция. Марсель.
22.30 Бокс.
0.45 Мотогонки. Гран-При. «Королевский» класс. США.

EURONEWS

8.00 **– 3.30** Новости в уикэнд. Каждые 30 минут.
8.17 **, 8.47, 9.17, 10.17, 11.17, 12.17, 13.47, 15.47, 16.17, 18.47, 23.47, 12.47, 3.47** Ле маг.
9.47 **, 14.47, 17.47, 19.47, 12.17, 1.17** Синема.
10.47 **, 16.47, 20.17, 1.47** Европейский обзор.
11.47 **, 17.17, 20.47, 21.17, 22.17, 2.17, 3.17** Европейцы.
12.47 **, 15.17, 19.17, 21.47, 2.47** Обзор экономики.
13.17 **, 22.47** Парламент.
14.17 **, 18.17, 23.17** Интервью.
4.00 **, 5.00, 6.00, 7.00** Подробные ночные новости.

ПЯТЫЙ КАНАЛ

6.00 «Билет в приключение». Док. сериал (США).
6.30 «Абсолютно дикие». Док. сериал (США).
6.55 **«Возвращение блудного попугая»**. Мультфильм
7.10 **«ПАПАЙ-МОРЯК»**. Мультсериал (США).
7.35 **«РАССКАЗЫ ИЗ ДЕТСТВА»**. Мультсериал (Франция).
8.00 **«Бабушка удава»**. Мультфильм
8.10 **«ЛЕГЕНДА О БЕЛОМ ДРАКОНЕ»**. Х/ф (Польша – США).
9.40 **«СТАРШЕКЛАССНИКИ 2»**. Сериал (Россия).
10.45 «Люди встречаются...»
11.50 **«НА ВОЙНЕ, КАК НА ВОЙНЕ»**. Драма
13.40 **«ШАРЛО В ИСПАНИИ»**. Х/ф (Франция – Испания).
15.30 **, 18.30** «Сейчас».
15.45 «Дом быта».
16.00 **«КАЗИНО»**. Х/ф (Россия).
18.45 Док. фильм о фильме «Те самые Мюнхгаузены».
19.40 **«ОТРЯД «ДЕЛЬТА»**. Х/ф (США – Израиль).
22.15 **«ЧЕЛОВЕК В ЗИМНЕЙ СПЯЧКЕ»**. Х/ф (Германия).
0.40 **«ГРЯЗНАЯ ДЮЖИНА»**. Х/ф (США).
3.40 **«ШАФТ»**. Х/ф (США).

ДТВ

6.00 «Удачное утро».
6.50 Музыка.
7.00 «Звериные шуточки».
8.00 «Тысяча мелочей».
8.20 «Неотложная помощь».
8.30 **, 8.40, 8.55, 9.10, 9.30, 9.45, 9.55, 10.10** Мультфильм.
10.25 **, 10.55** «Каламбур».
11.30 **«ВА-БАНК»**. Х/ф
13.30 **, 23.00 «МЕРТВАЯ ЗОНА СТИВЕНА КИНГА»**. Сериал
14.30 **, 22.00 «CSI: МЕСТО ПРЕСТУПЛЕНИЯ. МАЙАМИ»**. Сериал
15.30 **«Я ХОТЕЛА УВИДЕТЬ АНГЕЛОВ»**. Х/ф
17.10 «В засаде».
17.30 **«ШПИОНЫ И ПРЕДАТЕЛИ»**. Сериал
18.25 «Приговоренные пожизненно». Док. фильм
19.00 **, 0.30** «Территория призраков».
20.00 **«ПРИГОВОР»**. Х/ф
23.55 «Голые и смешные».
1.25 **«МОРСКАЯ ПОЛИЦИЯ: СПЕЦОТДЕЛ»**. Сериал
2.25 **«АВТОДРОМ»**. Сериал

ЗВЕЗДА

6.00 **«ФОНТАН»**. Х/ф
7.50 **«УЧЕНИК ЛЕКАРЯ»**. Х/ф
9.00 **, 10.00** Мультфильм.
9.15 «Великолепная пятерка».
10.35 **« ПОДЗЕМЕЛЬЕ ВЕДЬМ»**. Х/ф
12.05 «Глобальное похолодание» из цикла «Голая наука». Док. фильм
13.00 **, 18.00** Новости.
13.15 «Вход воспрещен».
13.45 **, 4.45 «ДВА КАПИТАНА»**, 1-я серия. Х/ф
15.00 «Путеводная звезда».
15.25 **«РЕСПУБЛИКА ШКИД»**. Х/ф
17.15 «Большой репортаж». «Два креста: объединение церкви».
18.15 «Морские охотники. В поисках затонувших кораблей». Док. сериал
19.15 «Дороже золота».
19.30 **«КАРАНТИН»**. Х/ф
21.00 **«ОСТРОВ ПОГИБШИХ КОРАБЛЕЙ»**. Х/ф
23.25 «Кремлевские лейтенанты». Док. сериал
0.10 **«НАВАРРО»**. Сериал (Франция).
1.50 **«МАЛЕНЬКАЯ ВЕРА»**. Х/ф
4.05 «Елена Проклова об Олеге Ефремове» из цикла «Кумиры о кумирах». Док. сериал

TV-1000

4.00 **, 21.30 «ГОРБАТАЯ ГОРА»**. Драма (США).
6.30 **«ПОРТРЕТ ДОРИАНА ГРЕЯ»**. Драма (США).
8.00 **«МЕДВЕДЬ»**. Х/ф (Франция – США).
10.00 **«НЕВЕЗУЧИЕ»**. Комедия (Франция).
12.00 **«ЛЮБОВНАЯ ЛИХОРАДКА»**. Драма (США).
14.00 **«ПОЛЕ ЧУДЕС»**. Фантастика (США).
16.00 **«К-9»**. Комедия (США).
18.00 **«МЫ ЗДЕСЬ БОЛЬШЕ НЕ ЖИВЕМ»**. Драма (США – Канада).
20.00 **«ДЕТСКИЕ ИГРЫ, ИЛИ ВЛЮБИСЬ В МЕНЯ, ЕСЛИ ОСМЕЛИШЬСЯ»**. Драма (Франция, 2004 г.)
Режиссер: Я. Самуэль. В ролях: М. Котиар, Г. Кане.
Можно ли всю жизнь говорить «Я тебя люблю»? Софи и Жюльен придумали правила игры и думали, что являются в ней и игроками, и судьями, но чаще становились жертвами...
0.00 **«БАЛ МОНСТРОВ»**. Драма (США).
2.00 **«ВИДОК»**. Триллер (Франция).

MTV

6.00 MTV-Fresh.
9.35 MTV.ru.
10.35 Киночарт.
11.05 Звезда в кубе.
11.35 «Комедия «Напряги извилины»: «Секретные файлы».
12.05 **, 17.40** По домам.
12.30 Виртуалити.
13.00 Тачку на прокачку.
13.25 Страшно интересно: «10 самых страшных инопланетян виртуального мира».
13.55 Звезды на ладони: завидные невесты.
14.25 Анджелина Джоли. Девушка с обложки.
15.20 «История любви». Tom & Katie.
16.00 «Невозможное возможно».
16.55 Тайные соблазны курортного отеля.
18.10 Большой киночарт.
18.40 Тихие игры.
19.10 Давай на спор.
20.30 **«АМЕРИКАНСКИЕ КЕКСЫ»**. Комедия
21.55 «Правдивые голливудские истории». Дрянные девчонки.
22.50 «Призрак в доспехах».
0.10 MTV R`N`B-Party.

ТЕЛЕКЛУБ

20.00 **«АЭРОПОРТ»**
21.00 **«ЭРА СТРЕЛЬЦА 2»**
22.00 **«АГЕНТ НАЦИОНАЛЬНОЙ БЕЗОПАСНОСТИ»**
23.00 **«ГРЯДУЩЕМУ ВЕКУ»**
2.00 **«АЭРОПОРТ»**
3.00 **«ЭРА СТРЕЛЬЦА 2»**

JETIX

8.00 **, 8.25, 14.50, 15.15, 2.00, 2.20 «ДЕТКИ ИЗ КЛАССА 402»**.
8.50 **, 2.45 «ЧЕЛОВЕК-ПАУК»**.
9.15 **, 3.05 «TEAM GALAXY»**.
9.35 **, 14.00, 14.25, 21.00, 3.30, 7.15, 7.35 «ТОТАЛИ СПАЙС»**.
10.00 **«КАПИТАН ФЛАМИНГО»**.
10.15 **, 15.40, 19.00 «ЛЕНТЯЕВО»**.
10.40 **, 3.50 «ИГГИ АРБАКЛ»**.
10.50 **, 16.05, 21.20 «ГАЛАКТИЧЕСКИЙ ФУТБОЛ»**.
11.15 **, 21.45, 4.15, 4.35 «МИСТИЧЕСКАЯ ВЛАСТЬ БОЕВЫХ РЕЙНДЖЕРОВ»**.
11.40 **, 12.05, 5.00, 5.20 «H2O – ПРОСТО ДОБАВЬ ВОДЫ»**.
12.30 **, 12.55, 19.30, 19.55, 5.45, 6.05 «ЧАРОДЕЙКИ»**.
13.20 **, 20.15, 6.30 «ТУТЕНШТЕЙН»**.
13.40 **, 20.40, 6.50 «СЕМЕЙКА ТОФУ»**.
16.30 **«ЧТО С ЭНДИ?»**
16.55 **«ЛЕТНЯЯ РЕВОЛЮЦИЯ»**.
22.15 **, 22.40, 1.20, 1.40 «НАРУТО»**.
23.00 **«ХВОСТАТЫЕ ВОЯКИ»**.
23.20 **« НЕВЕРОЯТНЫЙ ХАЛК»**.
23.40 **«МАМОЧКА БАСТУЕТ»**. Х/ф

HALLMARK

1.30 **«МОРСКОЙ ПАТРУЛЬ»**, Сериал ч. 10. (Австралия).
2.30 **«ПУЛИТЦЕРОВСКАЯ ПРЕМИЯ»**. Х/ф (США).
4.15 **«БАРОН И МАЛЫШ»**. Х/ф (США).
6.00 **«КОРОЛЬ И КОРОЛЕВА ЗАЛИВА ЛУННОГО СВЕТА»**. Т/ф (США).
8.00 **, 13.15 «ФЛАМАНДСКИЙ ПЕС»**. Сериал
9.45 **, 15.00 «ЧТО ТЫ НАТВОРИЛ?»** Сериал (США).
11.30 **, 16.45 «СЕМЬЯ МАМЫ ФЛОРЫ»**, Драма ч. 1. (США).
18.30 **«ВРЕМЯ ВОСПОМИНАНИЙ»**. Х/ф
20.15 **«СМЕРТЕЛЬНОЕ ПАРИ»**. Х/ф (США).
22.00 **«ДЖЕЙН ДОУ 7: КАК ИЗБАВИТЬСЯ ОТ НАЧАЛЬНИКА»**. Детектив (США, 2007 г.)
Режиссер: Дж.Э. Контнер. В ролях: Дж. Пенни, Ли Томпсон, У.Р. Моузес.
Агент хладнокровно убивает своего начальника и совершенно не помнит, как это произошло. Кэти, мастер разгадывать головоломки, должна выяснить мотив преступления.
23.45 **«СОСЕДКА»**. Х/ф

Муз-ТВ

5.00 **, 7.00, 16.55, 0.40, 3.00** «Муз-ТВ хит».
6.00 **, 2.00** «Наше».
10.00 **, 18.45, 23.30** «Твой выбор».
10.45 **, 14.55, 20.15** «Дневник конкурсантов. Новая волна 2008».
11.00 «Zoom».
11.30 **, 22.30** Smesh.no.
12.00 «ХИТ лист».
12.55 «Полиция моды».
13.30 **, 20.30** «Звезды зажигают».
14.25 «FAQ».
15.10 «Блондинка в шоколаде».
18.00 «PRO-Обзор».
18.25 «Мультяшка».
19.45 «PRO-Кино».
21.25 «Богатые и знаменитые».
22.00 «Ближе к звездам. Антонио Бандерас».
23.00 «Азбука секса».

MEZZO

7.00 **, 15.30** Дивертимеццо.
12.00 «Зеленые пастбища: «Тэнглвуд». «Яша Хейфец». «1-й панамериканский фестиваль». Д/ф
13.25 Музыкальный полдень.
13.40 «Урок музыки: «Мендельсон». Док. фильм
14.40 Ф. Мендельсон. Симфония №3.
19.00 Классическая опера. Г.Ф. Телеман. «Пимпиноне». В.А. Моцарт. «Бастьен и Бастьенна».
21.20 Итальянская музыка для Короля-Солнца.
22.30 Классическая опера. Г. Доницетти. «Дочь полка».

РБК

6.00 **– 5.30** Новости. Каждые 30 минут.
6.05 **, 20.35** С-news: технологии будущего.
6.40 **, 16.05, 19.50, 20.05, 23.45, 0.50** Отдых и туризм.
6.50 **, 10.50, 23.50** Азбука инвестора.
7.05 **, 22.35** Рекламная пауза.
7.35 Сфера интересов. Экономические выгоды Олимпиад.
8.05 **, 22.05** Autonews. Эксперт.
8.35 **, 3.05** Диалог. Электроэнергетика без РАО «ЕЭС».
9.05 Рынки. Глобальный взгляд.
9.35 Салон.
9.50 **, 14.05** Звездная пыль.
10.05 Наши деньги.
10.35 Зарубежный бизнес.
11.05 **, 2.35** Киносфера.
11.35 Недвижимость.
12.20 В фокусе.
13.05 Рынки. Итоги недели.
13.35 Капитал.
14.20 В фокусе.
15.05 Наши деньги.
15.35 Капитал. ПИФы в июне.
16.35 Сфера интересов.
17.05 **, 23.35, 4.05** Бизнес-стиль.
17.20 В фокусе. Срочно «В Фокус».
18.05 Диалог.
18.35 **, 5.05** Компании.
19.05 **, 0.05** Зарубежный бизнес.
21.05 **, 1.05** Мир за неделю.
23.05 Сфера интересов.
2.05 Сфера интересов.
3.35 Капитал. Событие недели.
4.20 В фокусе. Гостиничные сети.
5.35 Сфера интересов.

ДЕТСКИЙ МИР

6.00 **, 10.00, 14.00** Мультфильмы: **«Зеркальце»**, **«По дороге с облаками»**, **«Кораблик»**.
6.30 **, 10.30, 14.30 «Тайна третьей планеты»**. Мультфильм
7.20 **, 11.20, 15.20 «ВОЗВРАЩЕНИЕ БЛУДНОГО ПОПУГАЯ»**, Мультсериал вып. 1.
7.30 **, 11.30, 15.30 «Кошкин дом»**. Мультфильм
8.00 **, 12.00 «ОСТРОВ СОКРОВИЩ»**, 1-я серия. Х/ф
9.00 **, 13.00 «Миллион в мешке»**. Мультфильм
9.30 **, 13.30** Мультфильмы: **«Снегурка»**, **«Здравствуй, атом!»**, **«Кот, который умел петь»**.
16.00 **«Две сказки»**. Мультфильм
16.15 **«КОРОЛЕВСТВО КРИВЫХ ЗЕРКАЛ»**. Фильм-сказка
17.30 **«ВОЗВРАЩЕНИЕ БЛУДНОГО ПОПУГАЯ»**, Мультсериал вып. 2.
17.40 **«Храбрый заяц»**. Мультфильм
18.00 **«ОСТРОВ СОКРОВИЩ»**, 2-я серия. Х/ф
19.05 **«Дочь солнца»**. Мультфильм
19.25 Мультфильмы: **«Еще раз про квартет»**, **«Необычный друг»**.

XXI ВЕК

10.00 **, 18.00, 2.00 «КРАХ ГЛАССА»**. Драма (США – Канада).
11.35 **, 19.35, 3.35 «СВ. СПАЛЬНЫЙ ВАГОН»**. Мелодрама
13.10 **, 21.10, 5.10 «ДОРОГОЙ ФРЭНКИ»**. Драма (Великобритания).
14.55 **, 22.55, 6.55 «СЕМЕН: ИСТОРИЯ ЛЮБВИ»**. Комедия (Испания).
16.25 **, 0.25, 8.25 «МОТОЦИКЛИСТКА»**. Мелодрама (Великобритания – Франция).

ТДК

7.00 **, 14.00** Дом живых историй.
7.28 **, 10.49, 11.49, 12.49, 13.49, 16.49, 17.49, 18.49, 19.49, 23.55** Музыка.
8.05 **, 15.00** Все лучшее, для Вас.
8.35 **, 11.00, 18.00** Красотка.
9.00 С добрым утром, любимая!
10.00 **, 17.00** Истории успеха.
12.00 Наши дети.
13.00 **, 19.00** Ваш доктор.
14.31 **«НЕПРИДУМАННЫЕ ИСТОРИИ»**, 100-я серия. Сериал
16.00 Твой дом.
20.00 Зеркало жизни.
21.00 Ваш личный психолог.
22.00 Сексуальная революция.
23.00 Красота и здоровье.
23.30 **«НЕПРИДУМАННЫЕ ИСТОРИИ»**, 101-я серия. Сериал

МИР

5.55 Афиша.
6.00 **, 13.20 «ВЕСЕЛОЕ СНОВИДЕНИЕ, ИЛИ СМЕХ И СЛЕЗЫ»**, 2-я серия. Х/ф
8.15 «Животные-изобретатели». Док. сериал
9.15 «Слава за минуту».
10.15 «Вгостях у минутки».
10.30 **, 15.30 «ЧЕРНАЯ БЕЗДНА»**. Сериал
11.00 «Мечтай, действуй, будь!»
11.30 «Большая стройка».
12.00 «Хит-экспресс».
13.00 **, 16.00, 19.00, 22.00** Новости Содружества.
13.10 «Любимые актеры».
16.20 «Рандеву со звездой».
16.55 Афиша прайма.
17.00 Закрытие «Славянского базара», ч. 1.
18.00 Закрытие «Славянского базара», ч. 2.
19.20 **«ДОРОГА НА ВЕЛВИЛЛ»**. Х/ф (Великобритания - США, 1994 г.)
Режиссер: А. Паркер. В ролях: Э. Хопкинс, Б. Фонда, М. Бродерик.
Доктор Кэллогг работает над созданием общества здорового будущего, в котором желудок не набивают остатками трупов умерщвленных животных...
21.30 «День посла».
22.20 **«ПИСЬМА УБИЙЦЫ»**. Х/ф
0.30 **«ГОРЕЦ 6»**. Сериал
1.30 **«Я И МОЙ СЛОН»**. Х/ф

ШКОЛЬНИК

7.55 **, 15.55, 23.55** Программа передач.
8.00 **, 16.00, 0.00** Москвоведение. «Художественная жизнь Абрамцево».
8.30 **, 16.30, 0.30** Детская страничка. «Утренняя разминка-зарядка (Лягушка)». Мультфильмы: **«Серая Шейка». «Клуб Суперкниги».**
9.15 **, 17.15, 1.15** Музей технических изобретений.
9.30 **, 17.30, 1.30** Победители. «Моя война». «И.Я. Трапицын».
10.00 **, 18.00, 2.00** Детская экология. «Рассказы об энергии».
10.15 **, 18.15, 2.15** Наша кухня. «Салат с баклажанами».
10.30 **, 18.30, 2.30 «МАКСИМКА»**. Х/ф
11.45 **, 19.45, 3.45 «Танюша, Тявка, Топ и Нюша»**. Мультфильм
12.00 **, 20.00, 4.00** Русская литература. Комментарии к тексту. «Петербург Ф.М. Достоевского».
12.30 **, 20.30, 4.30** Маркиза.
13.30 **, 21.30, 5.30** Экология литературы. «Ханц Ульрих Трайхель».
14.00 **, 22.00, 6.00** «Уроки малого предпринимательства. Технологии бизнеса». Док. сериал
14.15 **, 22.15, 6.15 «Мина»**. Мультфильм
14.30 **, 22.30, 6.30 «ДЕВУШКА СПЕШИТ НА СВИДАНИЕ»**. Х/ф

ФИЛЬМ ДНЯ

ПЕРВЫЙ, 21.20

«БОМЖ». (Украина, 2006 г.)

Режиссер: Андрей Бенкендорф.

В ролях: Сергей Романюк, Сергей Астахов, Наталья Лукеичева, Олег Васильков, Марина Яковлева.

Мелодрама. Жизнь Николая Фролова шла своим чередом. Работающий пенсионер, он жил в любви и согласии со своей женой Тамарой. Он всегда был человеком слова и дела, порядочным и честным. Но пришел «черный день», который лишил Николая всего того, чем он так дорожил, и полностью изменил его жизнь...

История о том, как выстоять в схватке с обстоятельствами и остаться при этом человеком...

ПЕРВЫЙ КАНАЛ

6.00 Новости.
6.10 **«ВЫ МНЕ ПИСАЛИ...»** Х/ф
8.10 «Служу Отчизне!»
8.40 Мультсериалы: **«ЧЕРНЫЙ ПЛАЩ»**, **«КИМ 5+»**.
9.30 «Истории из будущего».
10.00 Новости.
10.10 «Непутевые заметки».
10.30 «Пока все дома».
11.20 «Фазенда».
12.00 Новости.
12.20 «Алексей Герман. Трудности перевода».
13.20 Фильм **«МОЙ ДРУГ ИВАН ЛАПШИН»**. Х/ф («Ленфильм», 1984 г.)
Режиссер: А. Герман. В ролях: А. Болтнев, Н. Русланова, А. Миронов.
Фильм о начальнике уголовного розыска города Учанска. Он делал то, что должен был, и делал хорошо. Может быть, излишне жестоко. Но равнодушия не было. Были друзья и женщина, которую он любил.
15.20 «Стенка на стенку».
16.00 Футбол. Чемпионат России. XIV тур. ЦСКА – «Москва». Прямой эфир.
18.00 Вечерние новости.
18.10 «Магия десяти».
19.00 Сериал **«КАПИТАНСКИЕ ДЕТИ»**. Сериал
21.00 «Время».
21.20 «Король ринга». Финал.
23.20 Фильм **«МЕТРО»**. Х/ф (США, 1996 г.)

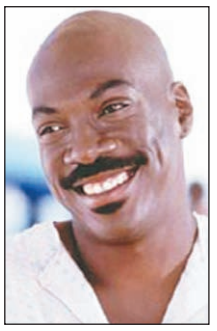

Эдди Мерфи

Режиссер: Т. Картер. В ролях: М. Уинкотт, Э. Мерфи, П. Бен-Виктор.
Полицейский Скотт - лучший специалист по переговорам с преступниками, захватывающими заложников. Его давний противник, убивший его партнера и лучшего друга, бежит из тюрьмы и берет в заложницы девушку Скотта.

РОССИЯ Тула

5.45 **«БОРЕЦ И КЛОУН»**. Х/ф
7.30 «Сельский час».
8.00 «Вести».
8.10 «Местное время. Вести – Тула».
8.20 Мультфильмы: **«Карлсон вернулся»**, **«Пес в сапогах»**, **«Потерялся чемодан»**.
9.10 **«СЧАСТЛИВЫЙ ЗУБ»**. Комедия (США).
11.00 «Вести».
11.10 «Местное время. Вести – Тула». Неделя в городе.
11.50 Фильм **«ВОЗВРАЩЕНИЕ БЛУДНОГО МУЖА»**. Комедия
14.00 «Вести».
14.20 «Местное время. Вести – Тула».
14.30 «Фитиль №185».
15.15 «Вести. Дежурная часть».
15.50 Концерт, посвященный Дню внутренних войск МВД РФ.
17.05 Фильм **«РОМАНОВЫ. ВЕНЦЕНОСНАЯ СЕМЬЯ»**. Х/ф
20.00 «Вести».
20.20 Фильм **«КОМНАТА С ВИДОМ НА ОГНИ»**. Х/ф (Россия, 2007 г.)
Режиссер: М. Туманишвили. В ролях: О. Фадеева, Б. Невзоров, А. Клюквин.
Предательство друзей, измена любимого, потеря работы! Состояние полного отчаяния, попытка самоубийства и нестерпимое желание наказать виновных!
22.10 Фильм **«ВИЛЛА РАЗДОРА, ИЛИ ТАНЕЦ СОЛНЕЧНОГО ЗАТМЕНИЯ»**. Комедия (Украина, 2007 г.)

Ольга Кабо

Режиссер: О. Байрак. В ролях: И. Верник, О. Кабо, В. Воронкова.
Муж и жена разводятся. Страсти кипят, нервы на пределе. Яблоком раздора становится вилла в Мексике, в Акапулько. Любовь, словно берега, уходящие в пучину страстей...
23.50 Сериал **«ДЕТОНАТОР»**. Боевик (США).

НТВ

6.10 **«ВОЗВРАЩЕНИЕ РЕЗИДЕНТА»**, 2-я серия. Х/ф
7.30 «Дикий мир».
8.00 «Сегодня».
8.15 Лотерея «Русское лото».
8.45 «Их нравы».
9.25 «Едим дома».
10.00 «Сегодня».
10.20 «Quattroruote».
10.55 «Авиаторы».
11.25 Фильм **«ОДНАЖДЫ ДВАДЦАТЬ ЛЕТ СПУСТЯ»**. Х/ф
13.00 «Сегодня».
13.20 Фильм **«КРОВЬ ЗА КРОВЬ»**. Детектив
15.05 «Своя игра».
16.00 «Сегодня».
16.20 «Борьба за собственность».
17.00 Сериал **«УГРО. ПРОСТЫЕ ПАРНИ»**. Сериал
19.00 «Сегодня».
19.40 «Чистосердечное признание».
20.05 Сериал **«ДОРОЖНЫЙ ПАТРУЛЬ»**. Сериал
22.10 «Наказание. Русская тюрьма вчера и сегодня».
22.45 «Окопная жизнь».
23.15 «Футбольная ночь».
23.50 Фильм **«МГНОВЕНИЯ НЬЮ-ЙОРКА»**. Комедия (США).
1.35 Фильм **«ВОЗВРАЩЕНИЕ РЕЗИДЕНТА»**. Х/ф
4.20 Сериал **«НАШЕСТВИЕ»**. Сериал (США).
5.15 **«ПРИКЛЮЧЕНИЯ ГУЛЛИВЕРА»**. Мультсериал (США).

СТС Тула

6.00 Фильм **«ХОЛОДНАЯ СТАЛЬ»**. Х/ф (США).
7.55 **«УМЕЛЕЦ МЭННИ»**. Мультсериал
8.20 **«СМЕШАРИКИ»**. Мультсериал
8.30 **«МАЛЕНЬКИЕ ЭЙНШТЕЙНЫ»**. Мультсериал
9.00 **«ПРИКЛЮЧЕНИЯ ТОМА И ДЖЕРРИ»**. Мультсериал
9.15 «Самый умный».
11.00 «Галилео».
12.00 «Снимите это немедленно».
13.00 **«ЧИП И ДЕЙЛ СПЕШАТ НА ПОМОЩЬ»**. Мультсериал
14.00 **«ПРИКЛЮЧЕНИЯ ТОМА И ДЖЕРРИ»**. Мультсериал
15.00 **«ГЕРКУЛЕС»**. Мультсериал
16.00 Городские истории
16.20 Музыка на канале
16.30 «Кто умнее пятиклассника?»
17.30 Сериал **«ОПЕРАЦИЯ «ЦВЕТ НАЦИИ»**. Сериал
20.58 «Скажи!»
21.00 Фильм **«ВЫКУП»**. Х/ф (Канада – Великобритания).
22.45 «6 кадров».
23.00 «Хорошие шутки».
0.55 Фильм **«ВОДОПАД АНГЕЛА»**. Х/ф (США).
2.55 Фильм **«ДЕМОНЫ ПРОШЛОГО»**. Х/ф (США).
4.40 Музыка на СТС.

КУЛЬТУРА

6.30 Канал «Евроньюс».
10.00 , 1.50 Программа передач.
10.10 «Обыкновенный концерт с Эдуардом Эфировым».
10.40 Фильм **«КОРОЛЕВСКАЯ СВАДЬБА»**. Х/ф (США).
12.15 «Легенды мирового кино». Фред Астер.
12.45 «Недлинные истории».
13.00 Мультфильмы: **«Котенок по имени Гав»**, **«Про мышонка»**, **«Азбука безопасности»**.
14.00 «Спасение орангутанов. Калимантанский дневник», 2-я серия. Док. сериал (Великобритания).
14.50 Камера-обскура. «Героини нашего кино».
15.30 Фильм **«СЕРДЦА ЧЕТЫРЕХ»**. Х/ф
17.00 «Вокруг смеха». Нон-стоп.
17.40 «Вахтанг Кикабидзе», Док. фильм ч. 2.
18.25 Дж. Верди. Опера «Бал-маскарад».
20.55 Фильм **«ПРОВЕРКА НА ДОРОГАХ»**. Х/ф
22.30 «Сила искусства», 2-я серия. Док. сериал «Пикассо». (Великобритания).
23.25 Фильм **«ШИЛЛЕР»**. Х/ф (Германия).
0.55 «Марсалис Фэмили. Торжество джаза».

Профилактика.

ТНТ Тула

6.00 **«ОХ, УЖ ЭТИ ДЕТКИ!»**, 34-я серия. Мультсериал
6.30 **«ОХ, УЖ ЭТИ ДЕТКИ!»**, 35-я серия. Мультсериал
7.00 Сериал **«КЛАРИССА»**, 7-я серия. Сериал
7.30 Сериал **«КЛАРИССА»**, 8-я серия. Сериал
7.55 Сериал **«КЛАРИССА»**, 9-я серия. Сериал
8.30 Если завтра ремонт
8.40 , 1.25 «Наши песни».
8.50 «Бинго-ТВ».
9.00 , 21.00, 0.55, 1.35 «Дом 2».
10.00 «Школа ремонта». «Иванова гостиная».
11.00 «Танцы без правил».
12.00 , 12.30, 19.00 «Привет! Пока!»
13.00 Фильм **«ЖЕНСКАЯ ЛИГА: ПАРНИ, ДЕНЬГИ И ЛЮБОВЬ»**. Сериал
13.40 Фильм **«ЦЕЛУЯ ДЕВУШЕК»**. Триллер (США).
16.00 Фильм **«И ПРИШЕЛ ПАУК»**. Триллер (Германия – Канада).
18.00 «Тело на заказ». Док. фильм
19.30 Тула. Инструкция по применению
20.00 «Битва экстрасенсов».
22.00 «Комеди Клаб».
23.00 Сериал **«ЖЕНСКАЯ ЛИГА»**. Сериал
23.30 «Смех без правил».
0.25 «Секс с А. Чеховой».
2.25 Сериал **«МОЕ ВТОРОЕ «Я»**. Сериал
4.15 «Антология юмора».
5.10 «Алло, гараж».

ТВ ЦЕНТР Тула

5.10 Фильм **«ОДИНОКАЯ ЖЕНЩИНА ЖЕЛАЕТ ПОЗНАКОМИТЬСЯ»**. Х/ф
6.55 «Опасная зона».
7.25 «Фактор жизни».
7.50 «Дневник путешественника».
8.20 «Крестьянская застава».
9.00 «Ящерица-гигант». Док. фильм (Великобритания).
9.45 , 15.00 «История государства Российского».
9.50 Фильм **«ИСПРАВЛЕННОМУ ВЕРИТЬ»**. Х/ф
11.30 , 0.10 «События».
11.40 Фильм **«ВОСКРЕСНЫЙ ПАПА»**. Комедия
13.25 «Приглашает Б. Ноткин». А. Жулин.
13.50 «Политическая кухня».
14.30 «События». Московская неделя.
15.25 «Скандальная жизнь».
16.15 «Один против всех».
17.10 Фильм **«БЕГЛЕЦЫ»**. Комедия (Франция).
18.50 Фильм **«МУЖЧИНА ДЛЯ ЖИЗНИ»**. Комедия(Россия).
21.00 «В центре событий».
22.00 Фильм **«ЗАБЫТОЕ УБИЙСТВО»**. Детектив (Великобритания).
0.25 Фильм **«ОДЕРЖИМОСТЬ»**. Триллер (США).
2.40 Фильм **«ПОТОМУ ЧТО Я ТАК ХОЧУ»**. Комедия(США).
4.35 Сериал **«ЗАКОН ВОЛЬФА»**. Сериал (Германия).
5.30 Мультфильмы: **«Замок лгунов»**, **«Влюбчивая ворона»**.

РЕН ТВ Тула

6.00 Утренний музыкальный канал.
6.30 «Три лица Каталонии». Док. фильм
7.30 «Клуб «Белый попугай».
8.50 «СПИД. Скорая помощь».
9.20 «Кулинарные штучки».
9.30 Супербокс на РЕН ТВ. А. Поветкин (Россия) – Т. Сайкс (США).
10.30 Фильм **«МУЖСКАЯ РАБОТА»**. Комедия (США).
12.30 «24».
13.00 «Дорогая передача».
13.15 Концерт М. Задорнова «Подниматель пингвинов».
15.30 «Формула-1». «Обратный отсчет».
15.45 «Формула-1». Гран-При Германии. Гонка. Прямая трансляция.
18.10 Фильм **«СПУСК»**. Ужасы (Великобритания).
20.10 **«4400»**. Сериал (США).
22.00 «Фантастические истории»: «Привидения. Загадки сумеречного мира».
23.00 «Очевидец» представляет: самое шокирующее».
0.00 «Мировой бокс: Восходящие звезды России».
1.00 Сериал **«ЧУЖИЕ СРЕДИ НАС»**. Боевик (США).
2.50 «Гоночная серия GP 2». (Германия).
5.15 Ночной музыкальный канал.

ДОМАШНИЙ

6.30 «Всемирная картинная галерея».
7.00 , 20.30 Домашние сказки.
7.30 **«ЛЮДИ НА МОСТУ»**. Драма
9.30 «Городское путешествие». «Петра – волшебный город в скалах».
10.30 Декоративные страсти.
11.00 Коллекция идей.
11.30 Цветная революция.
12.00 «Хорошие песни».
13.45 Улицы мира.
14.00 Сладкие истории.
14.30 Охотники за рецептами.
15.00 Спросите повара.
15.30 «Двое». П. Каплевич и Е. Бончь-Бруевич.
16.30 Заграничные штучки.
16.45 , 2.25 **«ВОСПОМИНАНИЯ»**. Мелодрама (США).
18.30 , 1.30 **«ДВА ЛИЦА СТРАСТИ»**. Сериал (Мексика – США).
19.30 , 4.00 **«ПУАРО АГАТЫ КРИСТИ»**. Сериал. **«Тайна охотничьего дома»**. (Великобритания).
21.00 Фильм **«ОНА НАПИСАЛА УБИЙСТВО»**. Детектив. **«Убить легенду»**, **«Смерть на Гавайях»**. (США).
23.00 Сериал **«МОЯ ЖЕНА МЕНЯ ПРИВОРОЖИЛА»**. Сериал
23.30 **«БЕЛОРУССКИЙ ВОКЗАЛ»**. Киноповесть
4.50 Музыка.

ТВ-3 Тула

6.00 , 12.00 «Упс!»
7.00 , 8.30 Мультфильм.
7.30 **«КОТ ПО ИМЕНИ ИК»**, 44-я серия. Мультсериал (США).
8.00 **«СЕКРЕТНЫЕ МАТЕРИАЛЫ ПСОВ-ШПИОНОВ»**. Мультсериал
9.00 Сериал **«ТОММИ-ОБОРОТЕНЬ»**, 5-я и 6-я серии. Сериал
10.00 **«ХОЗЯИН ТАЙГИ»**. Х/ф
13.00 Мистика звезд.
14.00 Фильм **«ЗВЕЗДНЫЕ ВРАТА: КОВЧЕГ ПРАВДЫ»**. Х/ф (США – Канада).
16.00 Сериал **«ЗВЕЗДНЫЕ ВРАТА»**. Сериал (США).
21.00 Фильм **«ЗВЕЗДНЫЕ ВРАТА. АТЛАНТИДА: ПРОБУЖДЕНИЕ»**. Х/ф (США – Канада).
23.00 Сериал **«ПРЕДЕЛ»**, 2-я серия. Сериал (США).
0.00 Фильм **«ОТЕЛЬ РУАНДА»**. Х/ф (США - Великобритания - Италия - ЮАР, 2004 г.)
Режиссер: Т. Джордж. В ролях: Н. Холти, Д. Чидл, С. Оконедо.
В Руанде племя хутус восстало против племени тутсис, устроив кровавую резню. За ходом геноцида наблюдает со стороны владелец престижного отеля...
2.20 Культ наличности.

LIFE

6.00 **«МОЯ МАМА – ВЕТЕРИНАР»**. Сериал
6.55 , 9.05, 10.30, 12.50, 15.00, 16.30, 18.30, 23.20 Мультфильм
7.05 «Десятый вал».
7.30 , 9.00, 9.30, 11.30, 13.25, 14.50, 15.30, 16.40, 17.30, 19.20, 23.30 Музыка.
7.35 , 9.35, 11.35, 13.30, 15.35, 17.35, 19.35, 21.30, 23.35 TV-shop.
8.00 «Нетленные ноты».
8.25 «Выпьем чаю».
8.30 «Путеводитель».
9.10 , 17.05 «Изюминка».
10.05 «Только здесь».
10.40 «Альпы». Док. фильм
12.00 «Жара».
12.25 «Роскошные отели мира».
12.35 «Отчего и почему».
14.00 «Экспедиция вокруг света: три в одном».
14.55 «Музыка дикой природы».
15.05 «Страсти по насекомым».
16.00 «Официальные правила футбола».
16.45 «На всех широтах».
18.05 «Заграница».
18.40 «Здоровая команда».
19.05 «Роскошные отели мира».
19.10 «Хочу все знать».
20.00 «Наш хлеб».
20.25 , 22.00 **«БЛАГОЧЕСТИВАЯ МАРТА»**. Х/ф

NATIONAL GEOGRAPHIC

6.00 Марафон «Одиноки ли мы»?: Реальность или фантастика?: НЛО. С точки зрения науки – Дело о планете Земля: Тайны Луны.«Одиноки ли мы»?: С точки зрения науки – Дело о планете Земля: Космические путешественники.
9.00 , 21.00 Марафон «Одиноки ли мы»?: С точки зрения науки – Дело о планете Земля: Космические зонды. Загадки истории: Инцидент в Розуэлле.
11.00 Марафон «Одиноки ли мы»?: Реальность или фантастика?: Астронавты древности. С точки зрения науки – Дело о планете Земля: Близкие контакты. Таинственный космос: Инопланетное сафари.
14.00 Марафон «Одиноки ли мы»?: Жизнь на других планетах: Аурелия. Жизнь на других планетах: Голубая Луна.
16.00 Марафон «Одиноки ли мы»?: С точки зрения науки – Дело о планете Земля: Инопланетный контакт. Реальность или фантастика?: Круги на полях. Реальность или фантастика?: Жизнь на Марсе.
23.00 , 5.00 Долгий путь на юг: Заводите моторы, Господа!
0.00 Долгий путь на юг: От Шотландии до Италии.
1.00 Суперсооружения: Супернебоскреб Нью-Йорка.
2.00 Мегаполисы: Тайбей.

EXPLORER

7.00 , 13.00, 19.00 «Немыслимые изобретения». Док. сериал (Канада).
7.30 , 13.30, 19.30 «Подопытный кролик». Док. сериал (Канада).
8.00 , 14.00 «Буран: Гонка к полюсу». Док. сериал (Великобритания).
9.00 , 15.00 «Секретные материалы НАСА». Док. сериал (США).
10.00 , 16.00, 22.00 «Автогонщик». Док. сериал (США).
10.30 , 16.30, 22.30 «Бокс «белых воротничков». Док. сериал (Великобритания).
11.00 , 17.00, 23.00 «Судебные медики Лос-Анжелеса». Док. сериал (США).
11.30 , 17.30, 23.30 «Супер Максимум». Док. сериал (Австралия).
12.00 , 18.00 «Осторожно – опасность!» Док. сериал (США).
20.10 «Миссия спасения». Док. фильм (США).
21.00 , 21.30 «Звезды и колеса». Док. сериал (Великобритания).
0.00 «Дни гладиаторов: анатомия тюремного убийства». Док. фильм (США).

DISCOVERY

6.00 , 12.50 Нефтяные вышки: До седьмого пота, 11-я серия.
6.55 , 2.50 Дерзкие проекты: Поднебесный город в Токио.
7.50 , 15.35, 3.45 Запредельная техника: Пассажирский самолет.
8.15 Мегастройки: Ледовая гостиница.
9.10 В погоне за ураганом.
10.05 Выжить любой ценой: Панама 2.
11.00 , 1.55 Искусство выживания Рея Мирса: Путешествие на каноэ.
11.55 Настоящие герои: По тонкому льду.
12.25 Настоящие герои: В плену у пропасти.
13.45 , 19.00 Американский чоппер: Мотоциклы Silver State, ч. 1.
14.40 Как это работает, 4-я серия.
15.05 Как это работает, 5-я серия.
16.00 Грязная работенка с Петером Шмейкелем: Франция.
17.00 , 4.10 Автомастерские: Лондон: Мал, да удал.
18.00 Короли форсажа, 5-я серия.
20.00 Разрушители легенд: Легенды макГайвера.
21.00 Военные съемки.
23.00 Моя ужасная история: Человек-дерево.
0.00 Ясновидящие свидетели: Убийца среди нас.
1.00 Тайны боевых искусств: Бразилия.
5.05 Разрушители легенд: Легенды МакГайвера.

ANIMAL PLANET

8.00 , 13.00 СОС дикой природы.
9.00 Перед лицом опасности: Африканский слон, Белые медведи и бизоны.
9.30 Перед лицом опасности: Морские леопарды, Львы и кальмар Гумбольдта.
10.00 Добыча хищника: Скорость.
10.30 Добыча хищника: Шестое чувство.
11.00 Самые забавные животные планеты, 15-я серия.
12.00 Ветеринарная скорая помощь.
14.00 Полиция Хьюстона – отдел по защите животных.
16.00 Животные от А до Я: Война клешней.
16.30 Животные от А до Я: Сенсорика скорпионов.
17.00 Поле медвежьих сражений.
18.00 Дикая Европа: Ледниковый период.
19.00 Киты-убийцы: Личное дело.
20.00 , 2.00 Самые забавные животные планеты.
21.00 , 3.00 Остров орангутангов: Пропавший.
21.30 , 3.30 Остров орангутангов: Уроки впрок и не в прок.
22.00 , 4.00 Животные от А до Я: Антилопа-Гну: Суперстадо.
22.30 , 4.30 Животные от А до Я: Звери на улицах.
23.00 , 5.00 Поле акульих сражений.
0.00 , 6.00 Дикая Европа: Покорение природы.
1.00 , 7.00 Территория животных, 10-я серия.

TRAVEL CHANNEL

8.00 , 0.00 Всемирный путешественник. Спецвыпуск.
9.00 , 21.00, 1.00, 5.00 Большая рыба.
9.30 Калифорнийский гольф.
10.00 По железным дорогам Швейцарии. Альбула.
11.00 Не забудьте свой паспорт.
12.00 Железнодорожные поездки.
13.00 Роскошные путешествия.
13.30 Роскошные путешествия с Варуном Шармой. Майами.
14.00 Всемирный путешественник.
15.00 , 18.30 Страсть к путешествиям. Куба.
15.30 , 22.00, 2.30, 6.30 Путешествия 2008. Июль.
16.00 Всемирный путешественник.
17.00 Пропуск в мир приключений.
17.30 В Африке на распутье. Мали.
18.00 Такси за $100.
19.00 Роскошные путешествия с Варуном Шармой. Гонконг.
19.30 Скоро открытие.
20.00 , 4.00 Всемирный путешественник.
21.30 , 5.30 Путешествия по стране Оз. Австралия, ч. 7.
22.30 , 6.00 Приключения и испытания. След инков.
23.00 , 7.00 Одиссея Джулиана и Камиллы.
1.30 Приключения и испытания.
2.00 Такси за $100.
3.00 Не забудьте свой паспорт.

РОССИЯ-СПОРТ

5.50 Гольф. Европейский профессиональный тур среди ветеранов.
7.00 , 9.00, 13.55, 17.10, 20.40, 0.00 «Вести-спорт».
7.10 Волейбол. Мировая лига. Мужчины. Россия – Корея.
9.10 , 21.00 «Вести-спорт. Местное время».
9.15 «Страна спортивная».
9.45 «Будь здоров!»
10.25 Легкая атлетика. Чемпионат России. Прямая трансляция.
11.55 Футбол. Премьер-лига. «Луч-Энергия» (Владивосток) – «Динамо» (Москва). Прямая трансляция.
14.05 «Собрание Олимпийских сочинений. Том 4. Большие скандалы».
14.55 , 22.10 Легкая атлетика. Чемпионат России.
17.25 Пляжный футбол. ЧМ. Испания – Мексика.
18.35 Профессиональный бокс. Куваныч Тойгонбаев (Узбекистан) – Хассан Матумла (Танзания).
19.40 Пляжный футбол. ЧМ. Россия – Камерун. Прямая трансляция.
21.10 Пляжный футбол. ЧМ. Япония – Бразилия. Прямая трансляция.
0.10 Легкая атлетика. Чемпионат России.
2.20 Пляжный футбол. ЧМ. Россия – Камерун.
3.30 Пляжный футбол. ЧМ. Япония – Бразилия.

ПЯТЫЙ КАНАЛ

6.00 «Цирк «Солстром». Док. сериал (Канада).
6.55 «ПАПАЙ-МОРЯК». Мультсериал (США).
7.35 «АРЕНДА ПРИВИДЕНИЙ». Сериал (Великобритания).
8.00 «Клуб знаменитых хулиганов».
8.45 Телеигра «К доске».
9.35 «СТАРШЕКЛАССНИКИ 2». Сериал (Россия).
10.40 Ток-шоу «В нашу гавань заходили корабли...»
11.45 «Культурный слой».
12.15 «КОШЕЛЕК ИЛИ ЖИЗНЬ». Комедия (Франция – Италия).
14.00 «ЛЮБИТЬ». Х/ф (Россия).
15.30 «ОЖИДАНИЕ «ГОЛИАФА». Драма (США).
17.25 «Опять о футболе».
18.30 «Сейчас».
18.50 «СОБОР ПАРИЖСКОЙ БОГОМАТЕРИ». Х/ф (Италия – Франция).
21.15 «Алексей Герман. Правда 24 кадра в секунду». Док. фильм
22.35 «ХРУСТАЛЕВ, МАШИНУ!» Драма (Россия).
1.40 «5 песен на Пятом».
2.30 «Адольф Гитлер. Фатальная привлекательность». Док. фильм (Великобритания).

ЗВЕЗДА

6.00 «КАРАНТИН». Х/ф
7.25 «КОРОЛЕВСКОЕ ОБЕЩАНИЕ». Х/ф (Чехия).
9.00 Мультфильм.
9.15 «Великолепная пятерка».
10.00 «Служу России».
11.00 «Меч в ножнах».
11.30 «Генерал Ефремов. Возвращение в историю» из цикла «Генералы Великой Отечественной». Док. фильм
12.05 «Морские охотники. В поисках затонувших кораблей». Док. сериал
13.00 , 18.00 Новости.
13.15 «Курс личности».
13.45 , 4.45 «ДВА КАПИТАНА», 2-я серия. Х/ф
15.10 «Кремлевские лейтенанты». Док. сериал
15.55 «Двойные стандарты».
16.30 «ТРЕВОЖНОЕ ВОСКРЕСЕНЬЕ». Х/ф
18.15 «Глобальное похолодание» из цикла «Голая наука». Док. фильм
19.15 «Дороже золота».
19.30 «ОНА ВАС ЛЮБИТ». Х/ф
21.00 «Тень судьбы» из цикла «Вещественное доказательство». Док. фильм
21.30 «БРИЛЛИАНТЫ ДЛЯ ДИКТАТУРЫ ПРОЛЕТАРИАТА». Х/ф
0.10 «НАВАРРО». Сериал (Франция).
1.50 «ДЕТСКАЯ ПЛОЩАДКА». Х/ф
3.10 «ПЕРВАЯ ВСТРЕЧА, ПОСЛЕДНЯЯ ВСТРЕЧА». Х/ф

JETIX

8.00 , 8.25, 14.50, 15.15, 2.00, 2.20 «ДЕТКИ ИЗ КЛАССА 402».
8.50 , 2.45 «ЧЕЛОВЕК-ПАУК».
9.15 , 3.05 «TEAM GALAXY».
9.35 , 14.00, 14.25, 21.00, 3.30, 7.15, 7.35 «ТОТАЛИ СПАЙС».
10.00 «КАПИТАН ФЛАМИНГО».
10.15 , 15.40, 19.00 «ЛЕНТЯЕВО».
10.40 , 3.50 «ИГГИ АРБАКЛ».
10.50 , 16.05, 21.20 «ГАЛАКТИЧЕСКИЙ ФУТБОЛ».
11.15 , 21.45, 0.30, 0.55, 4.15, 4.35 «МИСТИЧЕСКАЯ ВЛАСТЬ БОЕВЫХ РЕЙНДЖЕРОВ».
11.40 , 12.05, 23.40, 0.05, 5.00, 5.20 «H2O – ПРОСТО ДОБАВЬ ВОДЫ».
12.30 , 12.55, 19.30, 19.55, 5.45, 6.05 «ЧАРОДЕЙКИ».
13.20 , 20.15, 6.30 «ТУТЕНШТЕЙН».
13.40 , 20.40, 6.50 «СЕМЕЙКА ТОФУ».
16.35 «ЧТО С ЭНДИ?»
16.55 «ЛЕТНЯЯ РЕВОЛЮЦИЯ».
22.15 , 22.40, 1.20, 1.40 «НАРУТО».
23.00 «ХВОСТАТЫЕ ВОЯКИ».
23.20 «НЕВЕРОЯТНЫЙ ХАЛК».

ДЕТСКИЙ МИР

6.00 , 10.00, 14.00 «Две сказки». Мультфильм
6.15 , 10.15, 14.15 «КОРОЛЕВСТВО КРИВЫХ ЗЕРКАЛ». Фильм-сказка
7.30 , 11.30, 15.30 «ВОЗВРАЩЕНИЕ БЛУДНОГО ПОПУГАЯ», Мультсериал вып. 2.
7.40 , 11.40, 15.40 «Храбрый заяц». Мультфильм
8.00 , 12.00 «ОСТРОВ СОКРОВИЩ», 2-я серия. Х/ф
9.05 , 13.05 «Дочь солнца». Мультфильм
9.25 , 13.25 Мультфильмы: «Еще раз про квартет», «Необычный друг», «Аист».
16.00 «Будь здоров!» Мультфильм
16.15 «ПРИКЛЮЧЕНИЯ ЖЕЛТОГО ЧЕМОДАНЧИКА». Комедия
17.30 «ВОЗВРАЩЕНИЕ БЛУДНОГО ПОПУГАЯ», Мультсериал вып. 3.
17.40 «Лягушка-путешественница». Мультфильм
18.00 «ОСТРОВ СОКРОВИЩ», 3-я серия. Х/ф
19.05 «Опять двойка». Мультфильм
19.25 Мультфильмы: «Вреднюга», «Шакаленок и верблюд», «Солнышко».

МИР

5.55 Афиша.
6.00 «СОБАКА НА СЕНЕ», 2-я серия. Х/ф
8.15 «Затерянные миры». Док. сериал
9.15 «Поэзия Армении».
9.30 «Республика сегодня».
9.45 «Соседи».
10.00 «Территория KG».
10.15 «Миллион вопросов о природе».
10.30 , 15.30 «ЧЕРНАЯ БЕЗДНА». Сериал
11.00 «Путеводитель».
11.30 «Запредельный конструктор». Док. фильм
12.00 «Знаем русский».
13.00 Новости Содружества.
13.10 «Любимые актеры».
13.20 «СОБАКА НА СЕНЕ», 2-я серия. Х/ф
16.00 «Без политики».
16.20 , 3.30 «Против мафии».
16.55 Афиша прайма.
17.00 «ФЕРДИНАНД ВЕЛИКОЛЕПНЫЙ». Сериал
18.00 «В нашу гавань заходили корабли...»
19.00 «РЕТРО ВТРОЕМ». Х/ф
21.00 «Вместе».
21.55 «ЭФФЕКТ БАБОЧКИ 2». Х/ф
23.40 «Полуночники».
0.30 «ГОРЕЦ 6». Сериал
1.30 «ДОРОГА НА ВЕЛВИЛЛ». Х/ф

7-ТВ

5.00 , 6.00, 7.00, 8.00, 9.00, 2.00, 3.00, 4.00 7 новостей.
5.05 Зарядка для страны.
5.20 , 6.05 High 5.
6.35 Музыкальный трек.
7.05 Время «Сатурна».
7.20 Спортивная неделя Подмосковья.
7.35 , 2.35 Планета Х.
8.05 «15:0». Сериал
9.05 Классика: NHL.
10.00 , 4.05 X-treme 99,9.
11.00 Классика: финалы Кубка Англии.
12.00 Клуб покорителей пространства.
12.10 Диалоги о рыбалке.
12.30 Охота в Новом Свете.
12.40 Планета рыбака.
13.00 Предельная глубина.
13.10 Sports Watch.
14.00 , 17.30 Мировой супербайк, эт. 9. (Брно).
15.00 24 часа Ле-Мана.
16.00 Свободный полет.
16.10 Воздушные гонки. На пути в Европу.
16.45 , 18.30 Воздушные гонки, эт. 4. (Роттердам).
19.40 DTM, эт. 6. (Зандфоорт).
20.10 Rally Action.
20.40 IndyCar, эт. 11.
21.10 Превью Rally dos Sertoes.
21.30 IndyCar, эт. 12.
0.10 ЧЕ по триалу на грузовиках.
0.45 MotoGP. Гран-При США.
2.05 Wrestling: опасная зона.

ДТВ

6.00 «Удачное утро».
6.50 Музыка.
6.55 , 7.25 «Звериные шуточки».
8.00 «Тысяча мелочей».
8.30 , 8.40, 8.55, 9.10, 9.30, 9.40, 9.55, 10.10 Мультфильм.
10.25 , 10.55 «Каламбур».
11.30 «ВА-БАНК 2». Х/ф
13.30 , 23.00 «МЕРТВАЯ ЗОНА СТИВЕНА КИНГА». Сериал
14.30 , 22.00 «CSI: МЕСТО ПРЕСТУПЛЕНИЯ. МАЙАМИ». Сериал
15.30 «ОСОБОЕ МНЕНИЕ». Х/ф
17.05 «В засаде».
17.30 «ШПИОНЫ И ПРЕДАТЕЛИ». Сериал
18.25 «Приговоренные пожизненно». Док. фильм
19.00 , 0.30 «Территория призраков».
20.00 «ПО 206-Й». Х/ф
0.00 «Голые и смешные».
1.25 «МОРСКАЯ ПОЛИЦИЯ: СПЕЦОТДЕЛ». Сериал
2.25 «АВТОДРОМ». Сериал

TV-1000

4.00 , 22.00 «НЕВИДИМЫЕ ДЕТИ». Драма (Франция – Италия).
6.00 «ДЕТСКИЕ ИГРЫ, ИЛИ ВЛЮБИСЬ В МЕНЯ, ЕСЛИ ОСМЕЛИШЬСЯ». Драма (Франция – Бельгия).
8.00 «ПОЛЕ ЧУДЕС». Фантастика (США).
10.00 «К-9». Комедия (США).
12.00 «МЫ ЗДЕСЬ БОЛЬШЕ НЕ ЖИВЕМ». Драма (США – Канада).
14.00 «ИСТИННЫЕ ЦЕННОСТИ». Драма(США).
16.30 «СЧАСТЛИВЧИК ГИЛМОР». Х/ф (США).
18.00 «ЧЕЛОВЕК, КОТОРЫЙ ЗНАЛ СЛИШКОМ МНОГО». Триллер (США).
20.00 «МИЛЛИОНЫ». Комедия (США - Великобритания, 2004 г.)
Режиссер: Д. Бойл. В ролях: Дж. Несбитт, Д. Донован, Л.О. МакГиббон.
Великобритания, семь дней до окончания обмена национальной валюты на евро. Преступники не упускают свой шанс и грабят поезд, перевозящий обмененные фунты стерлингов...
0.00 «ВИДОК». Триллер (Франция).
2.00 «ДРУГОЙ». Триллер (США – Канада).

HALLMARK

1.30 «ВРЕМЯ ВОСПОМИНАНИЙ». Х/ф
3.00 «СЛОВО ЧЕСТИ». Х/ф
4.30 «КОРОЛЬ И КОРОЛЕВА ЗАЛИВА ЛУННОГО СВЕТА». Т/ф (США).
6.00 «ШПИОНЫ, ЛОЖЬ И ГОЛЫЕ БЕДРА». Комедия (США).
8.00 , 13.15 «ДОРОГА В РАЙ». Сериал
9.45 , 15.00 «НЕЖДАННАЯ ЛЮБОВЬ». Комедия (США).
11.30 , 16.45 «СЕМЬЯ МАМЫ ФЛОРЫ», Драма ч. 2. (США).
18.30 «ПРИКЛЮЧЕНИЯ СЦЕНАРИСТКИ В ДЕБРЯХ ГОЛЛИВУДА». Сериал (США).
20.15 «ДЕСЯТЬ ЗАПОВЕДЕЙ», Сериал ч. 2. (США).
22.00 «ДОКТОР МАРТИН 3», Сериал ч. 1.
22.50 «ДОКТОР МАРТИН 3», Сериал ч. 2.
23.45 «УБИЙЦА». Х/ф (США, 1994 г.)
Режиссер: М. Мэлоун. В ролях: Э. Ла Палья, М. Роджерс, М. Крэйвен.
Киллер, готовый отойти от дел, совершает роковую ошибку, влюбившись в свою жертву. Профессиональная честь на одной чаше весов противостоит сильному искреннему чувству на другой.

XXI ВЕК

10.00 , 18.00, 2.00 «КРАСОТА ЗЕМНАЯ». Мелодрама (Франция).
11.45 , 19.45, 3.45 «ЧЕТВЕРТАК». Драма (США).
13.10 , 21.10, 5.10 «ВОЛШЕБНАЯ СТРАНА». Драма (США).
14.50 , 22.50, 6.50 «КРУТОЙ ЖИРДЯЙ». Комедия (Нидерланды – Великобритания).
16.25 , 0.25, 8.25 «ДЕВУШКА В ЗОЛОТЫХ САПОЖКАХ». Драма (США).

ТДК

7.00 , 10.49, 11.49, 12.49, 13.49, 16.49, 17.49, 18.49, 19.49, 23.00, 23.55 Музыка.
8.05 , 15.00 Все лучшее, для Вас.
8.35 , 11.00, 18.00 Красотка.
9.00 С добрым утром, любимая!
10.00 , 17.00 Истории успеха.
12.00 Наши дети.
13.00 , 19.00 Ваш доктор.
14.00 Красота и здоровье.
14.31 «НЕПРИДУМАННЫЕ ИСТОРИИ», 101-я серия. Сериал
16.00 Имею право.
20.00 Зеркало жизни.
21.00 Ваш личный психолог.
22.00 Сексуальная революция.
23.30 «НЕПРИДУМАННЫЕ ИСТОРИИ», 102-я серия. Сериал

ШКОЛЬНИК

7.55 , 15.55, 23.55 Программа передач.
8.00 , 16.00, 0.00 Москвоведение. «Дом на Набережной».
8.30 , 16.30, 0.30 «СУПЕРКНИГА 2». Мультсериал «Любовь с первого взгляда».
9.15 , 17.15, 1.15 Музей технических изобретений. «Музей 4711».
9.30 , 17.30, 1.30 Победители. «Моя война». «А.А. Филимонов».
10.00 , 18.00, 2.00 Детская экология. «Окружающая среда и школа».
10.15 , 18.15, 2.15 Наша кухня (Нижний Новгород). «Хамос».
10.30 , 18.30, 2.30 «ЗОЛУШКА». Х/ф
11.50 , 19.50, 3.50 «Мойдодыр». Мультфильм
12.00 , 20.00, 4.00 Русская литература. Комментарии к тексту. «Л.Н. Толстой. Ранний Толстой. По страницам жизни и творчества».
12.30 , 20.30, 4.30 Маркиза.
13.30 , 21.30, 5.30 Педсовет.
14.00 , 22.00, 6.00 «ВАЛЕРИЙ ЧКАЛОВ». Х/ф
15.25 , 23.25, 7.25 «Каштанка». Мультфильм

EUROSPORT

10.30 Пляжный волейбол. Мировой тур. Финал. Женщины.
11.30 Формула-1.
12.00 Футбол. ЧЕ до 19 лет. Женщины. Франция. Финал.
13.15 Автогонки. Суперкубок Порше.
14.00 Супербайк. ЧМ. Чехия.
14.45 Велоспорт. Тур де Франс. Нулевой километр. Франция.
15.00 , 0.00 Велоспорт. Тур де Франс, эт. 15.
17.45 Мотоспортивный журнал.
20.00 Футбол. ЧЕ до 19 лет. Италия – Чехия. Германия – Венгрия.
0.45 Мотогонки. Гран-При. США. Гонка. «Королевский» класс.
2.00 Теннис. Турнмр WTA. Финал. Стэнфорд (США).

EURONEWS

8.00 – 3.30 Новости в уикэнд. Каждые 30 минут.
8.17 , 13.47, 15.47, 19.47, 21.47, 23.47, 3.17 Ле маг.
8.47 , 12.47, 14.47, 16.47, 20.47, 1.47 Европейский обзор.
9.47 , 15.17, 18.47, 21.17, 0.17, 3.47 Европейцы.
10.47 , 16.17, 17.47, 20.17, 0.47 Вспоминая прошлое.
11.47 , 19.17, 22.47, 1.17, 2.47 Обзор экономики.
13.17 , 17.17, 22.17, 2.17 Синема.
14.17 , 18.17, 23.17 Интервью.
4.00 , 5.00, 6.00, 7.00 Подробные ночные новости.

РБК

6.00 – 5.30 Новости. Каждые 30 минут.
6.05 , 22.35 Наши деньги. Инвестиции в закрытые ПИФы недвижимости.
6.35 , 12.05, 17.40, 23.35, 5.15, 5.45 Звездная пыль.
6.40 , 16.05, 17.50, 20.05, 23.45, 4.25 Отдых и туризм.
6.50 , 10.50, 18.50, 23.50, 5.20 Азбука инвестора.
7.05 , 22.05 Киносфера.
7.35 Сфера интересов. Российский кинопрокат.
8.05 , 20.35 Недвижимость.
8.35 , 3.05 Диалог.
9.05 Капитал.
9.35 С-news: технологии будущего.
10.05 Зарубежный бизнес.
11.05 , 0.35 Autonews. Эксперт.
11.35 , 2.35 Рекламная пауза.
12.20 В фокусе. Акции ритейлеров.
13.05 Компании.
13.35 Капитал. Событие недели.
14.05 , 19.20, 4.20, 5.05 Бизнес-стиль.
14.20 В фокусе. Гостиничные сети.
15.05 Мир за неделю.
16.35 Бизнес на инновациях.
18.05 Диалог.
18.35 Рынки. Итоги недели.
19.05 Салон.
19.35 Сфера интересов.
21.05 , 1.05 Интрига недели.
23.05 Сфера интересов.
0.05 Рынки. Глобальный взгляд.
2.05 Сфера интересов.
3.35 Капитал.
4.05 Обзор российской прессы.
4.10 Обзор зарубежной прессы.

МТВ

6.00 MTV-Fresh.
9.35 MTV.ru.
10.35 «История любви». Tom & Katie.
11.05 Звезда в кубе.
11.35 Обыск и свидание.
12.00 Большой киночарт.
12.30 Икона видеоигр: «Warhammer 40 000 DoW: Soulstorm».
13.00 Тачку на прокачку.
13.25 «Лучшее кино 2008 года».
15.55 «Невозможное возможно».
16.50 Тайные соблазны курортного отеля.
17.40 По домам.
18.05 «НАПРЯГИ ИЗВИЛИНЫ». Комедия
18.40 Тихие игры.
19.10 Давай на спор.
20.30 «Конкурентки». Кино без правил.
21.50 «Правдивые голливудские истории». Halle Berry.
22.45 Автоматическая девушка.
0.05 MTV Премьер-Party.
1.10 MTV-Chillout.

ТЕЛЕКЛУБ

20.00 «АЭРОПОРТ»
21.00 «ЭРА СТРЕЛЬЦА 2»
22.00 «АГЕНТ НАЦИОНАЛЬНОЙ БЕЗОПАСНОСТИ»
23.00 «ГРЯДУЩЕМУ ВЕКУ»
0.30 «ГРЯДУЩЕМУ ВЕКУ»
2.00 «АЭРОПОРТ»
3.00 «ЭРА СТРЕЛЬЦА 2»
4.00 «АГЕНТ НАЦИОНАЛЬНОЙ БЕЗОПАСНОСТИ»

Муз-ТВ

5.00 , 7.00, 9.00, 16.00, 0.40, 3.00 «Муз-ТВ хит».
6.00 , 9.45, 2.00 «Наше».
7.55 , 17.45, 23.30 «Твой выбор».
10.30 «Мультяшка».
10.45 , 14.55, 20.15 «Дневник конкурсантов. Новая волна 2008».
11.00 «Стилистика».
11.30 Smesh.no.
12.00 «InterАктив чарт».
13.00 «Ближе к звездам. А. Бандерас».
13.30 , 16.45, 22.00 «Звезды зажигают».
14.25 «Богатые и знаменитые».
15.10 «Страшно красивые».
18.45 «Ближе к звездам».
19.45 «PRO-Обзор».
20.30 «Звезды под прицелом».
21.30 «Полиция моды».
23.00 «Азбука секса».

MEZZO

7.00 , 15.35 Дивертимеццо.
12.00 М. Дюрюфле. «Реквием».
12.45 Р. де Лассю. «Реквием для 4 голосов».
13.15 К. Монтеверди. «Вечерня Девы Марии».
14.55 Bornus Consort.
19.00 Й. Гайдн. 7 струнных квартетов.
22.05 В.А. Моцарт. Соната фа минор.
22.30 Классическая опера. Й. Гайдн. «Обманутая неверность».
0.20 «Бернар Фоккруль». Д/ф
1.15 Й. Гайдн. Симфония №79.
2.00 Джаз. Трио Ф. Андерсона на фестивале в Мане.

ФИЛЬМ ДНЯ

СТС, 21.00

«ВЫКУП». (Канада – Великобритания, 2007 г.)

Режиссер: Майк Баркер.

В ролях: Пирс Броснан, Мария Белло, Джерард Батлер, Эмма Карванди, Клодетт Минк.

Триллер. Нил и Эбби Уорнеры – идеальное воплощение американской мечты о прекрасной семье и удачной карьере. Но когда холодный и расчетливый социопат Райан похищает их дочь Софи, размеренная жизнь идет прахом.

В качестве выкупа Райан (Пирс БРОСНАН) жаждет полностью, шаг за шагом, разрушить жизнь Нила и Эбби.

Чтобы вжиться в новую роль, именинница Анна СНАТКИНА решила брать уроки врачебного дела у хирурга.

АННА СНАТКИНА ОТМЕЧАЕТ ДЕНЬ РОЖДЕНИЯ

13 июля актрисе, известной российским телезрителям по сериалам «Татьянин день» и «Обреченная стать звездой», исполняется 25 лет.

В настоящее время Анна Снаткина принимает участие в съемках 12-серийного фильма «Общая терапия». Вместе с популярной молодой актрисой в фильме зрители увидят Андрея Барило, Дмитрия Фрида, Романа Гречишкина, Андрея Чернышова. Этот новый проект Первого канала – аналог популярных западных сериалов, которые неизменно завоевывают любовь зрителей. Главная героиня, которую сыграет Анна Снаткина, – старшая медсестра Анна Лазарева, которая работает в больнице, где и разворачиваются главные события сериала.

«РЫЖАЯ». Мелодрама

СТС, пн.– пт., 20.00

Режиссер: В. Бабенко.
В ролях: М. Луговая, Б. Щипанов, А. Руденко.

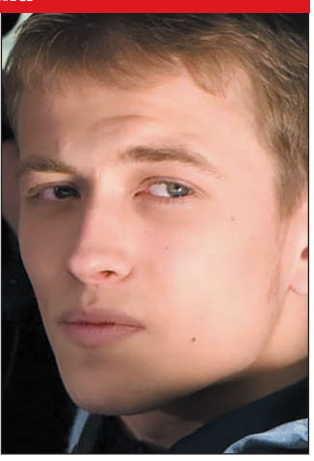

Борис (Андрей ЩИПАНОВ) хочет быть любимым.

14 июля. Шурочка просит Гену убедить сына не бросать работу. Женя узнает, что Таси нет в больнице, и обвиняет во всем Окунева. Борис ругается с продюсером. Тася решает во всем признаться Борису.

15 июля. Тася думает, что Вика и Борис ее обманывали, она не хочет видеть Бориса. Гена подозревает, что у Шурочки кто-то есть. Сергей пишет заявление об увольнении. Борис решает бороться за Тасю.

16 июля. Вика рассказывает Жене «правду» про Бориса. Женя, благодаря помощи Владимира, подает на Бориса заявление. Тася узнает, что Окунев – ее отец. Она в отчаянии – все ее обманывают.

17 июля. Вика сообщает Борису, что Тася хочет посадить его в тюрьму. Алена переживает за брата. Борис согласен ответить за то, что совершил. Сергей обещает Тасе сделать все, чтобы она забыла Бориса.

18 июля. Борис хочет поговорить с Тасей, но та заявляет, что любит Сергея. Борис и Сергей дерутся. Тася решает уехать из Москвы. Борис приходит в милицию и пишет признание.

«ОГОНЬ ЛЮБВИ». Мелодрама

«ПЕРВЫЙ», пн.– пт., 16.00

Режиссер: А. Комков.
В ролях: А. Левкович, М. Химичев, Е. Соломатина.

Андрей (Александр МАКАРОВ) не намерен отступать...

14 июля, 126-я серия. Нина обещает Рите, что расскажет Александру всю правду о ее связи с Борисом. У Риты есть ответный козырь: в таком случае Александр узнает, что Михаил – отец Ксении.

15 июля, 127-я серия. Света считает, что именно Рита рассказала Борису про ее тюремное прошлое. Александр подозревает Ирену в измене. Андрей выгоняет из мастерской продавца мотоцикла.

16 июля, 128-я серия. Ирена начинает подозревать, что Александр узнал правду о рождении Ксении. Сергей и Эдик поглощены поисками клада. Свете удается уговорить Олега повидаться с ней...

17 июля, 129-я серия. Александр тяжело переживает известие об измене Ирены. Олег слышит, как Борис дает указания Свете узнать все о сделке. Олег потрясен: его старший брат Борис – шантажист и негодяй.

18 июля, 130-я серия. Александр решает помириться с Ириной, которая рассказывает Юлии, что у нее был роман с Михаилом. Олег и Света придумывают, как обмануть Бориса. Юлия просит Олега помириться с отцом...

«НЕНАВИСТЬ». Мелодрама

«ПЕРВЫЙ», пн. – чт., 21.30

Режиссер: М. Шевчук.
В ролях: Е. Лагута, А. Чубченко, Дж. Геринг.

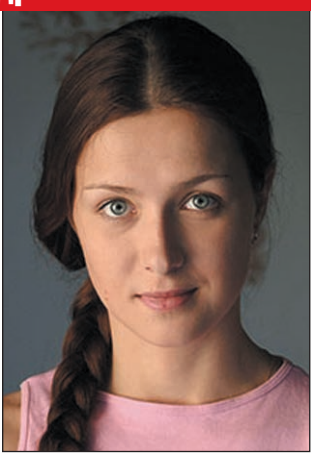

Для героини Елены ЛАГУТЫ все только начинается.

14 июля, 5-я серия. Нина и Тамара решают на найденные у Вадима деньги организовать специальный отряд, чтобы поймать Волкова и спасти Ларису. Команда, возглавляемая Гущиным, направляется по следу беглецов. У Ларисы от постоянных переживаний начинаются преждевременные роды...

15 июля, 6-я серия. Максим ранит Волкова. У Нины с Гущиным завязываются романтические отношения. Директор ресторана и его любовница Вера во время прогулки в тайге находят бывшее жилище Волкова и Ларисы.

16 июля, 7-я серия. Лариса, узнав, что Игоря посадили за убийство Вадима, оставляет Волкову записку и вместе с Максимом уходит в город. В тайге на них нападает медведь. Ларисе удается убежать. В тайге девушка встречает шаманку, которая приводит ее в свой чум...

17 июля, 8-я серия. Монгол и Зайцев дерутся из-за алмазов. Раненый в ногу Зайцев уходит и набредает на чум Ларисы и шаманки. Спрятав алмазы в дупле около чума, Зайцев двигается дальше, отмечая путь зарубками на деревьях. В тайге он случайно сталкивается с Волковым.

«СЕТЬ». Приключения

«ПЕРВЫЙ», пн. – ср., 22.30

Режиссер: Н. Эген.
В ролях: И. Жидков, П. Кислов, Н. Добрынин.

Анастасия ФЕДОРКОВА – прирожденная журналистка.

14 июля, 6-я серия. В подземном переходе в центре Москвы происходит взрыв, погибают люди. Начальство не знает главного: теракт был устроен подчиненными Окаемова, чтобы правительственная комиссия выделила средства на защитную систему «Купол России». К работе привлекают Управление «Р». Внезапно на связь с Тропой выходит Дэн.

15 июля, 7-я серия. Влюбленная в Тропу Катя, боясь за жизнь жениха, приходит к подполковнику Кузнецову. Она рассказывает, что взрыв организовал Окаемов. Окаемов говорит Тропе, что он – приемный ребенок в семье Тропининых. Тропа пытается убедить Дэна не работать на Окаемова. Приехав в Приморск, он навещает могилу матери, находит отца и Веронику. По возвращении он узнает, что его приемная мать при смерти...

16 июля, 8-я серия. Тяжело переживая смерть матери, потерю друга и предательство невесты, Тропа уезжает в деревню. Окаемов теряет доверие властей. Но у него остается очень важный козырь: его сотрудники перехватывают контроль над российским спутником, несущим ядерные боеголовки. Смертоносное оружие передается в руки ближневосточному террористу.

«РОДНЫЕ ЛЮДИ». Мелодрама

«РОССИЯ», пн.– пт., 19.00

Режиссер: В. Дощук.
В ролях: М. Орлова, А. Миклош, Н. Добрынин.

Ирина БАРДАКОВА знает цену женской красоте.

14 июля, 116-я серия. Жанна вынуждает Аню подписать отказ от притязаний Саши на долю Вадима.

15 июля, 117-я серия. Бдительный старичок, приняв Сашу за преступника с фоторобота, пытается задержать его, и Саша вынужден бежать. Не дозвонившаяся до мужа Аня уверена, что он бросил ее и ребенка.

16 июля, 118-я серия. Ночью Оля вместе с малышом выходит из дома Ани и на такси едет в Рябовку. Она открывает бабушке, что Сережа – сын ее и Саши. А Саше эту ночь приходится провести в хлеву. Аня обнаружила, что Сережа пропал…

17 июля, 119-я серия. Софью настораживает поведение Ани. Ее тайные переговоры с Сашей она принимает за звонки любовника. А баба Рая и Матвеевна сочиняют для соседей легенду о некой девушке с ребенком. Скоро Оля возвращается…

18 июля, 120-я серия. Аня сообщает мужу о пропаже малыша. Но тот не может ей помочь, прячась в новостройках на окраине Москвы. Матвеевна предлагает отправить Олю с сыном к своей подруге в глухомань.

«ЖЕНЩИНА БЕЗ ПРОШЛОГО». Мелодрама

«РОССИЯ», пн.– пт., 18.05

Режиссер: Б. Невзоров.
В ролях: М. Аниканова, А. Андреев, К. Козаков.

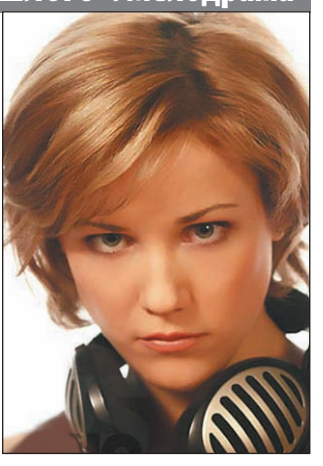

Ирина ПОЛАДЬКО лишь внешне неприступна.

14 июля. 126-я серия. Александра разыскивает Женю. Коста и Зоя привозят из Греции племянницу дяди Петроса. Она должна помогать Таисии по хозяйству...

15 июля. 127-я серия. Александра ради дочери возвращает Кирилла на работу в рекламное агентство. Дед и Тео собираются закладывать новую партию бальзама. Зоя и Коста инспектируют завод Тео.

16 июля. 128-я серия. Тео обвиняет Софию в том, что она приехала, чтобы выйти за него замуж. Девушка оскорблена и намерена вернуться обратно в Грецию. В семье Яна снова ссоры. Мила недовольна мужем, его постоянным отсутствием и отсутствием финансов…

17 июля. 129-я серия. Ян отказывается искать для Ларисы два миллиона евро. Ни шантаж, ни уговоры на сыщика не действуют. Руслан следит за Киллером и продает эту информацию Коваленко. Дело о гибели Вольского продвигается…

18 июля. 130-я серия. Тео приезжает к Александре мириться, однако они еще больше расходятся во мнениях. Тем временем Йоргас пытается спасти завод Тео. Нестор удачно продает ворованный бальзам.

ГЛАС НАРОДА

КАКИЕ СЕРИАЛЫ СМОТРЯТ СОТРУДНИКИ ТУЛЬСКИХ САЛОНОВ КРАСОТЫ

Настя КИРЮХИНА.

Настя, мастер маникюра:
– Люблю многосерийные фильмы про любовь. Когда сериал заканчивается, всегда жду продолжения. Сейчас смотрю «Потерянный рай». Мне нравятся волнующие моменты, когда затрагиваются истории из жизни. Раньше смотрела сериалы «Черный ворон», «Мачеха», «Клон».

Наталья, парикмахер:
– Мне нравятся более серьезные фильмы. Вот, например, сейчас идет «Пером и шпагой». Смотрю не из-за актеров, меня больше привлекает правдоподобность таких сюжетов. Нравятся старые фильмы. «Место встречи изменить нельзя» – один из самых любимых.

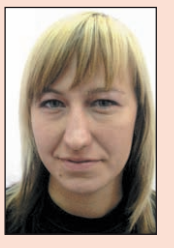

Наталья НОВИКОВА.

CinemaDolbyStereo

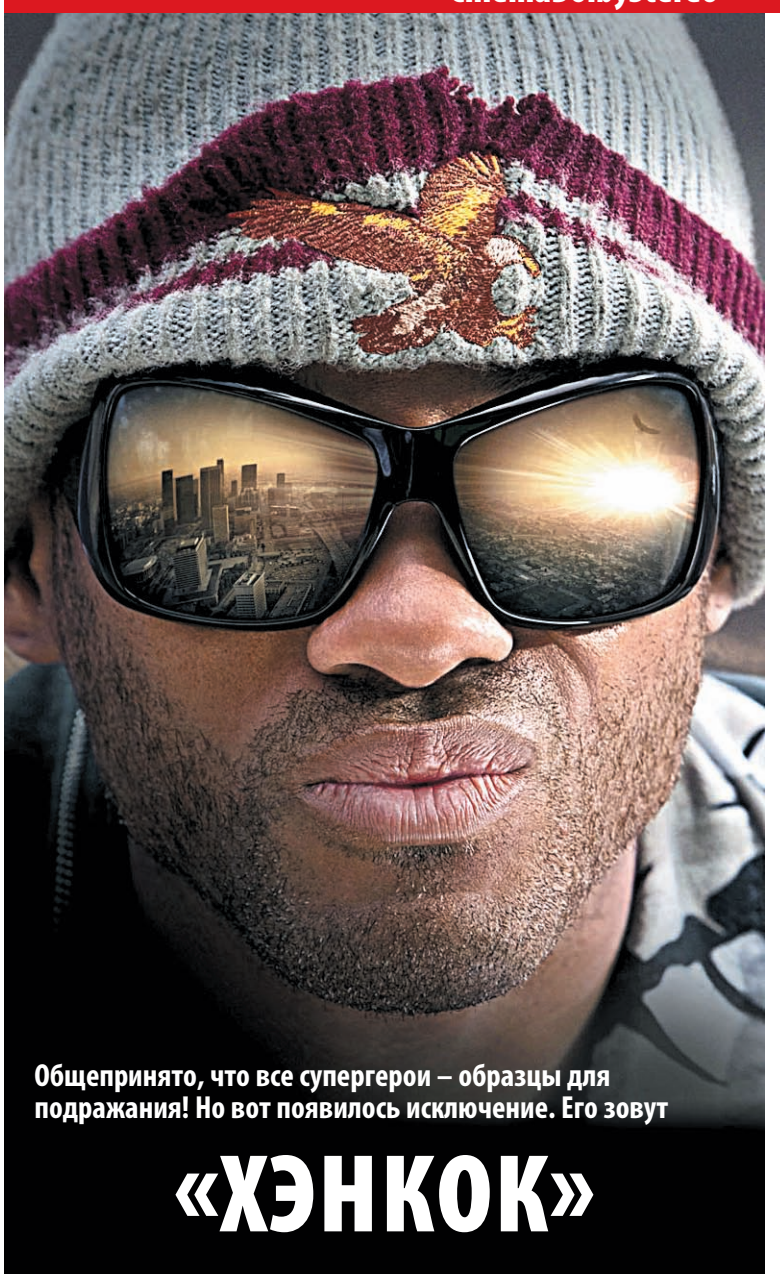

Общепринято, что все супергерои – образцы для подражания! Но вот появилось исключение. Его зовут

«ХЭНКОК»

И снова в черных очках, но совершенно иного «формата» (Уилл СМИТ).

Он – полная противоположность Человеку-Пауку, Бэтмену, Железному человеку и прочим супергероям. Шериф Хэнкок (Уилл Смит), несмотря на свои суперспособности, – хам, алкоголик, отвратительный пофигист и циник. Если ему надо остановить парочку гангстеров, в ходе выполнения этой миссии он разнесет полгорода. Его все ненавидят и называют подонком. Именно это слово характеризует этого «героя». Но ему плевать! Главное, что есть выпивка, а все остальное побоку. И вот однажды он спасает пиарщика по имени Рэй (Джейсон Бейтман), который в благодарность хочет сделать нашего героя Хэнкока любимцем публики. Но он делает это слишком поздно...

ВНИМАНИЕ, КОНКУРС!

ЗА ЧТО ПЕРВОНАЧАЛЬНО фильм «Хэнкок» получил рейтинг «R»? Первые два читателя «Слободы», которые дадут правильный ответ, смогут посмотреть фильм «Хэнкок» бесплатно в кинотеатре «Albany»,оснащенном современной стереозвуковой аппаратурой. Ваши ответы принимаются 10 июля с 14.00 до 14.10 по телефону 23-55-99.

ДиВиДивная ШКАТУЛКА

ЮМОР НА СМЕРТНОМ ОДРЕ

ЖИЗНЬ ОДНА, почему бы не оторваться напоследок? Именно так решили герои комедии **«ПОКА НЕ СЫГРАЛ В ЯЩИК».** Один из них вспыльчивый миллиардер (Джек Николсон), а второй – эрудированный автомеханик (Морган Фриман). Они встретились в палате для неизлечимо больных раком. Но не чувствуют они страха перед смертью, а ощущают колоссальный прилив жизненных сил. Еще у них есть список самых заветных желаний – первый, правда, написал туда вещи вполне духовного толка: «увидеть красоту», «смеяться до слез», а второй взял и добавил: «сделать тату» и «прыгнуть с парашютом»!

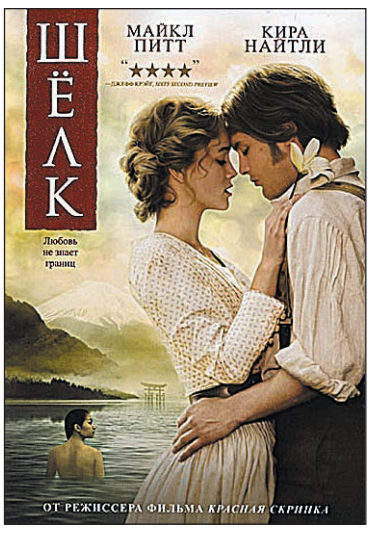

СОБЫТИЯ РОМАНА «ШЕЛК» происходят в XIX веке. Молодой женатый француз Эрве Жанкур (Майкл Питт) занимается контрабандой тутового шелкопряда. Он отправляется из Франции в Японию, чтобы забрать секретный груз. В Японии он знакомится с красивой девушкой из Европы, любовницей местного богача. Страсть к красавице охватывает Жанкура. Не имея возможности говорить на одном языке, они общаются с помощью писем. Но начинается военная интервенция. Несмотря на это, их чувство не гаснет, и об их отношениях начинает подозревать Хелен, жена Жанкура (Кира Найтли).

«ДОВОДЫ РАССУДКА» – это экранизация золотой классики мировой литературы, одного из самых известных романов Джейн Остин, который до сих пор не потерял своей актуальности и продолжает поражать воображение новых поколений. Удивительное по глубине, психологизму и изящному лиризму повествование о судьбе молодой женщины и ее полной неуверенности, ошибок и сомнений любви. Это фильм о том, что лишь доводы собственного рассудка должны руководить нашими поступками, предостерегать нас от предательства, в том числе и предательства в любви.

ШАРМАНКА

КАК ПРЕКРАСЕН ЭТОТ МИР

ПЕВИЦА с жизнерадостным именем **ЁЛКА** выпустила альбом, который, по ее словам, полностью отражает ее внутренний мир – **«ЭТОТ ВЕЛИКОЛЕПНЫЙ МИР».** Так получилось, что предыдущие альбомы вышли с разницей по времени в год. В этот раз никто не ставил целей уложиться в какой-то определенный период, никто не задавал сроков, к которым надо было бы что-то успеть. «Такая спешка, как правило, наказуема, – говорит Ёлка. – Сейчас все произошло логично, поступательно, спокойно. Я вообще люблю, когда есть время над чем-то подумать, отложить песенку после записи, потом переслушать, доделать что-то по вокалу...»

Тема альбома назрела сама собой, многие песни, которые для Ёлки пишет ее продюсер Влад Валов, напрямую связаны с городом, с миром, в котором мы живем. Тема большого города как отдельного организма завораживает. «Я люблю жить, жизнь прекрасна и удивительна, каждый день, каждое мгновение захватывает... Диск легкий, воздушный, светлый... Про что? Про этот великолепный мир!» На диск вошли уже известные песни – «Мальчик-красавчик», за которую Ёлка получила «Золотой граммофон», «Точки-города», «Не падай духом» и совсем новые композиции.

ЧЕТВЕРТОГО студийного альбома знаменитой британской группы **COLDPLAY** с нетерпением ждали во всем мире последние три года. Альбом **«VIVA LA VIDA»** дебютировал на первых местах в чартах Британии, США, Канады, Швеции, Норвегии, Италии, Израиля и многих других стран. «Coldplay» сохраняют свой фирменный саунд, а помогает им ряд продюсеров, среди которых есть и легендарный Брайан Ино. Альбом назван в честь одной из картин мексиканской художницы XX века Фриды Кало, популярной среди многих звезд западного шоу-бизнеса.

ПАРОДИЙНАЯ группа **BEATALLICA,** которая играет музыку, скомпилированную из песен «Beatles» и «Metallica», выпустила новый альбом **«ALL YOU NEED IS BLOOD»,** на котором эта известная композиция «Beatles» представлена на четырнадцати языках (включая русский), а в музыку вплетен тяжелый саунд, жесткая ритм-секция, гитарные рифы и соло, характерные для «Metallica».

Благодарим магазин «МуРа» за помощь в составлении обзора.

ИТОГИ КОНКУРСА

Билеты на фильм «Валл'и» в кинотеатр «Albany» выиграли **Дмитрий Мухин и Сергей Игнашин.** Правильный ответ: образец для рук робота-уборщика был найден в ручках туалетных кабинок студии «Pixar».

ДРУЗЬЯ! Эти премьеры уже обсуждают на форуме MySLO.ru> Тематические форумы > Все о кино и телевидении. Присоединяйтесь! Вопросы и пожелания я жду на e-mail: gelar39@mail.ru.

Ведущий рубрики Геннадий ЛАРИН.

КИНО

«Родина» Пр. Ленина, 20, тел. 31-24-35.

«ОСОБО ОПАСЕН» (США).
Жанр: боевик.
В ролях: Д. МакЭвой, М. Фримэн, А. Джоли, К. Хабенский.

Сара ПАРКЕР в фильме «Секс в большом городе».

С 10 июля – **«СЕКС В БОЛЬШОМ ГОРОДЕ»** (США).
Жанр: комедия.
В ролях: С. Джессика Паркер, К.Кэттролл, С. Никсон, К. Дэвис.
Цена билетов от 60 до 100 руб.

«Albany» Ул. Ф. Энгельса, 66, тел. 35-76-06.

По 16 июля – «ОСОБО ОПАСЕН» (США).
Жанр: боевик.
В ролях: Д. МакЭвой, М. Фримэн.
По 23 июля – «ВАЛЛ*И (Вселенский Аннигилятор Ландшафтный Легкий * Интеллектуальный)» (США).
Жанр: анимация.
С 10 июля – «ХЭНКОК» (США).
Жанр: фантастический боевик.
В ролях: У. Смит, Ш. Терон, Д. Бейтман, Д. Фаэр, В. Азлинн.
Цена билетов от 50 до 120 руб.

Дом кино Пр. Ленина, 34, тел. 31-26-95.

10.00, 12.00 – «Ролли и Эльф: Невероятные приключения». (Россия, Финляндия, Германия).
Жанр: анимация.
11.00, 13.00 – «Дон Кихот» (Испания, Италия).
Жанр: анимация.
В 14.00, 16.00, 18.00, 20.00 – «ЖАЖДА СКОРОСТИ».
Жанр: боевик.
В ролях: Н. Бьорлин, Н. Филлипс.
В 15.00, 17.00, 19.00, 21.00 – «ИНДИАНА ДЖОНС И КОРОЛЕВСТВО ХРУСТАЛЬНОГО ЧЕРЕПА» (США).
Жанр: приключения.
В ролях: Х. Форд, К. Бланшет.

«Искра» Ул. Кутузова, 102, тел. 45-20-21.

«КУНГ-ФУ ПАНДА» (США).
Жанр: анимация.
С 17 июля – «ОСОБО ОПАСЕН» (США).
Жанр: боевик.
В ролях: Д. МакЭвой, М. Фримэн, А. Джоли, К. Хабенский.
Цена билетов от 40 до 60 руб.

ШОУ, ГАСТРОЛИ, КОНЦЕРТЫ

С 19 июля по 10 августа, Тульский цирк (Тула, ул. Советская, 96, тел. 31-12-98).

«КАРНАВАЛ ЖИВОТНЫХ»

Большой Московский цирк на проспекте Вернадского представляет супершоу «КАРНАВАЛ ЖИВОТНЫХ». Вы увидите обезьянье шоу (лапундеры-акробаты, роликобежцы, канатоходцы), аттракцион «Дрессированные медведи и «белые волки» (лайки), кошачьи игры, комическая дрессура, акробаты на дорожке под рук. засл. артиста РФ Игоря Майорова, жонглеры, эквилибристы и многое другое. В паузах – смехсшибательный клоунский дуэт «Ротозеи».

Сеансы: **среда, четверг** в 18.30, **суббота, воскресенье** в 14.00. Цена билетов 200-500 руб.

24 июля, 19.00, ДК ТОЗ (Тула, ул. Советская, 2, тел. 32-16-24)

Шансонье Стас МИХАЙЛОВ

С лучшими песнями. Все, о чем поет Михайлов, связано с его жизнью.

Билеты в ДК ТОЗ, Детском универмаге. Цена билетов 750-2000 руб.

26 июля, 22.00, бар «ЧИЛИ» (Тула, ул. Ф. Энгельса, 66, тел. 35-76-06)

Группа «ЛЯ МИНОРЪ»

Жанр ансамбля «Ля-Миноръ» определен как «одесский бит». Ансамбль исполняет репертуар А. Северного, А. Беринсона, А. Дмитриевича, Ю. Морфесси и других «авторитетов» блатного жанра, а так же песни собственного сочинения. Музыка шести блестящих музыкантов уводит слушателя аккордеоном, саксофоном, контрабасом в прокуренные кабаки исторических задних дворов старого Ленинграда. Каждый знает тексты этих уличных песенок. Это маленький русский шарм в ожившем звучании.

Билеты в кассах комплекса «Премьер». Цена билетов 300 руб.

■ **Дом учителя**
Тула, ул. Менделеевская, 2, тел. 36-39-63.
15 июля, 18.00 – клуб интересных встреч. Встреча с Галиной ШЕЙБУХ, автором и исполнителем песен и романсов.

■ **Центр военной культуры «Витязь»**
Тула, микрорайон Михалково, ул. Белоусова, 29.
26 июля, 11.00-23.00 – радиостанция «НАШЕ радио Тула» проводит 2-й ежегодный **РОК-МАРАФОН** с участием ведущих тульских рок-коллективов и гостей из Москвы. Вас ждут показательные выступления рыцарей, fire-шоу, возможность пострелять из лука, а также принять участие в голосовании, по итогам которого победившая группа получит возможность профессиональной записи сингла и ротации его на «НАШЕМ радио Тула». Цена билетов с флаером 150 руб., без – 200 руб. Тел. для справок: 71-101-9, 47-53-27.

На рок-марафоне выступят настоящие рыцари!

■ **Тульский областной зооэкзотариум, Тула, ул. Октябрьская, 26, тел. 47-53-92.**
Летний детский зоопарк. Вы узнаете, каков на ощупь леопардовый геккон, услышите, как разговаривают морские свинки, понаблюдаете за трапезой сцинка, убедитесь, что козы любят ласку, погуляете с крысой на плече... Вы сможете не только посмотреть на домашних любимцев и экзотических питомцев, но и погладить их. Летний детский зоопарк работает в хорошую погоду!

■ **Уездный город Епифань**
9 августа – музей-заповедник «Куликово поле» приглашает на VI-й Межрегиональный фестиваль «ЕПИФАНСКАЯ ЯРМАРКА».

На «Епифанской ярмарке» скучно не бывает!

Епифанская ярмарка проводится ежегодно в середине августа накануне Медового спаса на центральной площади уездного города Епифань. На ярмарку съезжаются народные умельцы, творческие коллективы, фермеры из разных городов и станиц, расположенных в бассейне реки Дон. Девиз фестиваля «На Дону стоим, Дон славим!». Атмосфера настоящего ярмарочного веселья, концертные и игровые программы, выставка изделий народных и художественных промыслов, торгово-ярмарочные ряды – все это ждет вас на Епифанской ярмарке!
Музей организует поездки на ярмарку на автобусе в сопровождении гида (425 руб./чел.).
Предварительная продажа билетов на ярмарку в отделе туризма музея-заповедника «Куликово поле», тел.: (4872) 36-28-34, 36-16-63.

НА ПРАВАХ РЕКЛАМЫ

НА ПРАВАХ РЕКЛАМЫ

ТУСА

Ресторан «ЛЮКС»

Тула, Красноармейский пр., 13, тел. 27-29-71.
Вход будни 70 руб., выходные – 100 руб.
9 июля – Михаил Хоровец, Лиза Меркулова.
10 июля – Светлана Федорова, Михаил Хоровец.

Юрий ИВАНОВ – звезда ресторана «Люкс».

11 июля – Юрий Иванов, Юлия Ерухова.
12 июля – Олег Хохлов, Ксения Сухова.
13 июля – Олег Хохлов, Елизавета Меркулова.

Ночной клуб «АНАСТАСИЯ»

Тула, пр. Ленина, 46, тел.: 367-367, 32-56-28.
10 июля –dj's Стрела, go-go (хиты 70-90-х).
11 июля – Светлана Федорова, Михаил Хоровец, dj Катрин.
12 июля – Елизавета Меркулова, Юрий Иванов, dj Катрин.
Вход в ночной клуб – 100 руб.

Комплекс «ВИКТОРИЯ»

Тула, пр. Ленина, 87, тел. 32-96-79.
9 июля – Юлия Ерухова, Юрий Иванов.
10 июля – Елена Никандрова, Олег Хохлов.
11 июля – Олег Хохлов, Елизавета Меркулова.
12 июля – Михаил Хоровец, Елена Никандрова.

Ночной клуб «ЛОНДОН»

Тула, пр. Ленина, 87, тел. 32-96-79.
С чт. по вс., с 22.00 до 5.00.
10 июля – «Полный контакт». Dj`s Аврора, Корлов. Вход 100 руб. До 0.00 free.
11 июля – «Dj Безухов's Birthday». Dj`s Безухов и друзья. Вход с флаером 120 руб., без – 150 руб.
12 июля – «Party Time!». Dj`s Re-Zone, Анкл Бас, Корлов. Вход с флаером 120 руб., без – 150 руб. С 5.00 до 10.00 Afterparty «Не спать!». Dj`s Салават, Безухов, Анкл Бас. Вход с флаером 150 руб., без – 200 руб.
13 июля – «Electro Sunday». Dj`s Безухов, Салават. Вход 100 руб. До 0.00 free.

Кафе-бар «НИКА+»

Тула, ул. Ложевая, 136, тел. 40-87-55.
Ежедневно с 12.00 до 3.00 – музыка на любой вкус, просмотр футбольных матчей на видеоэкране. Вход free.

Комплекс «МИРАЖ»

Тула, ул. Кутузова, 45, тел.: 48-23-38, 48-05-25.
Ежедневно с 23.00 до 3.00 (**пн.,вт.,ср., чт.,вс.**); **пятница, суббота** с 22.00 – шоу-программа «Нон-стоп» исполнителей «живой» музыки с участием группы «КэтФиш Блюз» Александра Щеглова, группы Любы Труфановой, вокалистов Инги Филатовой, Карины Бражниковой, Юлии Еруховой, Дмитрия Прокудина, Макса Гришина, Олега Первененка, Саши Щеглова (гитара, вокал), Сергея Семина (гитара). Вход 100 руб., **пт.-сб.**, предпраздничные и праздничные дни: 170 руб. (девушки), 200 руб. (мужчины).

Клуб «ГАЛЕРЕЯ»

Тула, ул. Демидовская, 52, тел.: 8-920-275-99-55, 8-915-781-28-43.
11 июля, 20.00 – «Black'n'green metal fest». Arvest, Tremor (black metal with sympho elements). Shatter (old school death-trash metal). Вход 150 руб.

Кафе-бар «БАМБУК»

Тула, ул. Серебровская, 30, тел. 26-28-49.
Пятница, суббота, с 19.00 – поет Николай Шульдешов. Вход free.

Ночной клуб «RAINBOW»

Тула, Одоевское шоссе, 25, ост. «Радуга», тел. 39-23-95.
11 июля, 21.00 – 6.00 – дискотека. DJ`S Nash, Alex Cox. Вход – 100 руб.
12 июля, 21-00 – 6-00 – дискотека. «Рекордная движуха». DJ`S Сало`s, Берт – резиденты радио «Рекорд» и DJ Nash. Вход – 150 руб./100 руб с флайером.

Танцклуб «КАЗАНОВА»

Тула, Красноармейский пр., 14, тел. 27-29-35.
9 июля – «Тропики»: Dj Салават. «Спорт Бар». Вход 80 руб.
10 июля – «Тропики»: Dj's Салават, Мария. «Спорт Бар». Вход 80 руб.
11 июля – «Основной зал». Dj's Foster, Салават. Sexy Go-Go. «Тропики»: Dj's Влад, VoVaN. Вход от 130 руб., после 23.00 – 170 руб.
12 июля – «Основной зал»: Dj's Салават, Foster. Sexy Go-Go. «Тропики»: Dj's Влад, VoVaN. «Спорт Бар», «PENTHOUSE», «Караоке-бар». Вход – 180 руб., после 23.00 – 230 руб.

Проведи воскресный вечер вместе с dj Марией.

13 июля – «Основной зал»: Мегаритм. Dj's Салават, Мария. Sexy Go-Go. «Тропики»: Dj's VoVaN, Влад. «PENTHOUSE», «Караоке-бар» «Спорт Бар». Вход – 100 руб., после 23.00 – 120 руб.

Театр эротического танца «Мата Хари».

Комплекс «МЁД»

Тула, ул. Чапаева, 51, тел. 42-24-54.
12 июля – откровенное шоу театра эротического танца «Мата Хари». Dj's Константин Менделеев, Джон Смит, sexy girls Katy&July, «Too Smilles». Вход по **пятницам** 120 руб., **субботам** – 150 руб., будни – 80 руб.

Клуб «ВОРОТА СОЛНЦА»

Тула, пр. Ленина,107, тел. 35-18-62.
Ежедневно, 13.00-0.00 – летняя веранда «Песочница». В 21.00 – просмотр кинофильмов на свежем воздухе.

Комплекс «КОРОНА»

Тула, ул. Болдина 94, тел. 26-48-37.
Каждую **пятницу и субботу** с 22.00 – танцевально-развлекательная программа «Назад в Будущее» (лучшие хиты от 70-х до наших дней) исполнителей ЖИВОЙ музыки с участием И. Филатовой, А.Щеглова, О. Первененка, Д. Прокудина, М.Гришина, К. Бражниковой, Ю.Еруховой. Вход свободный.

Комплекс «НОЧНОЙ ОХОТНИК»

Ленинский р-н, пос. Молодежный, ул. Шоссейная, 18, тел.: 8-920-745-05-50, 8 (267) 9-87-12.
Ежедневно, 18.00-22.00 – летняя площадка «Охотничья веранда», dj, восточные танцы. Вход свободный.
10 июля, с 22.00-4.00 – Free-Party. Electro-house, резидент Sega и dj's Fedya Legrand, A-Burn. Sexy go-go. Вход free.
11 июля, 22.00-4.00 – проект «Твой день». Разные стили музыки. Резидент Sega и гости. Sexy go-go. Вход 100 руб.
12 июля, 22.00-4.00 – пенная вечеринка. Go-go в купальниках. Резидент Sega и dj A-Burn. Вход 200 руб., девушкам до 23.00, в пляжной одежде free.
С **четверга по субботу,** с 5.00 до 10.00 – After– Party Ванильное небо. Резидент Sega, dj's Seshel, Elvish. Вход 200 руб.

Ночное кафе-бар «НИКА»

Тула, ул. Кирова, 159, тел.: 40-87-55, 8-910-152-33-78, 8-905-623-85-59.
Ежедневно с 20.30 до 6.00 – дискотека, любимые хиты. С **воскресенья** по **четверг** вход free, **пятница, суббота** и праздники – 70-100 руб.

Ресторан «СТАРЫЙ ДВОРИК»

Тула, ул. Октябрьская, 77, тел. 47-36-33.
Пн., вт., ср., чт., вс., 20.00-0.00, **пт., сб.,** 20.00-1.00 – выступают Людмила Холистова (вокал), Алексей Зайцев (вокал, гитара), Борис Кытин (вокал, клавишные), Евгения Рыбакова (вокал). Вход 130 руб.

Кафе-бар «ПАРАДИЗ НА ОКТЯБРЬСКОЙ»

Тула, ул. Октябрьская, 99-а, тел. 34-38-02.
С 15.00 до 5.00 – живая музыка, лучшие хиты от 70-х годов до наших дней. Вход свободный.

Кафе «БиСтрим»

Тула, ост. «Ул. Жаворонкова», тел. 8-920-743-01-00.
Ежедневно музыка на любой вкус, караоке, просмотры футбольных матчей. Вход free.

Бар «ЧИЛИ»

Тула, ул. Ф. Энгельса, 66, тел. 35-76-06.
11 июля – StripDisco Girls. Вход 250 руб.
12 июля – «Old Fashion Blues Project» (С.-Пб), блюз. Вход 300 руб.
18 июля – StripDisco Girls. Вход 250 руб.

Лаунж-бар «ТАБУ»

Тула, ул. Ф. Энгельса, 66, тел. 35-76-06, доб. 140.
Летом работает по **пятницам и субботам** с 18.00 до 5.00. Лаунж-музыка, танцы для богатых бездельников.
19 июля, 22.00-5.00 – Бразильская вечеринка. Вход 300 руб.

Клуб «ПРЕМЬЕР»

Тула, ул. Ф. Энгельса, 66, тел. 35-76-06.

Группа «Фанты» сыграет для вас лучшие ретро-хиты.

11 июля, 22.00-5.00 – Ретро FM. Группа «Фанты». Вход 250 руб.
12 июля, 22.00-5.00 – Мексиканские ночи! Вход 300 руб.

Клуб «МЕТРО»

Щекино, ул. Победы, 16, тел. 8-487-51-51-322.
11 июля – «Летняя сессия». DJ S2DENT & DJ Михаил Матюшин («Abstract Vision»), стрип-шоу. Вход 50 руб.
12 июля – DJ Amiga, DJ DeKu, DJ Stif, танцгруппа «Маста». Вход 100 руб.

VIP-ЦЕНТР

Тула, ул. Максимовского, 15, тел.: 49-66-44, 49-69-49.
Пятница, суббота, с 22.00-1.00, поют Настя Нежнова, Аня Миронова, Сергей Чубурин. Вход 100 руб.

Ночной клуб «САТУРН»

Тула, ул. Октябрьская, 24, тел. 47-13-99.
По **пятницам и субботам** – ретро и современные хиты всех стилей и направлений, живой вокал с 1.00 до 3.00. МС Джин, конкурсы, призы, розыгрыши. Вход 150 руб.

ВЫСТАВКИ

ЭКСКУРСИЯ НА КУЛИКОВО ПОЛЕ

Поездка на транспорте музея по маршруту Тула – Куликово поле – Тула. В программе: посещение Историко-этнографического музея поселка Епифань (с игровой программой и чаепитием), музейно-мемориальных комплексов в селе Монастырщина и на Красном холме Куликова поля, Святого источника – Прощеного колодца. Справки по тел. 36-28-34.

ДЕНЬ ЗМЕЙ В ЭКЗОТАРИУМЕ

Тульский зооэкзотариум, Тула, ул. Октябрьская, 26, тел. 47-53-92.

На самом деле моноклевая кобра – очень милое существо!

Режим работы: с 10.00 до 18.00, выходные – понедельник, вторник.
25, 26, 27 июля состоится необычный праздник – «ДЕНЬ ЗМЕЙ». 25 июля в 12.00 открытие выставки «Змеиный калейдоскоп». 25, 26, 27 июля с 12.00 до 16.00 – «Путешествие по миру змей».
В эти дни Вы разбудите в себе змею! А так же превратите в змею динозавра, увидите много змей, услышите забавные суеверия о змеях, поучаствуете в «змеиных» обрядах, в общем, вдоволь пообщаетесь со змеями и узнаете о них всю правду!
«День змей» – веселый традиционный праздник, который широко отмечался предками, но был забыт в наши дни. Тульский экзотариум известен на весь мир благодаря своей огромной коллекции змей, поэтому было решено возродить эту добрую традицию, и впервые «День змей» в экзотариуме праздновался в 2007 году.

ВЫСТАВКА КАРТИН «ДЫХАНИЕ СЕРДЦА»

Венев, Выставочный зал краеведческого музея (Красная площадь, 31), тел. 8-487-45-5-35-89.
С 3 по 30 июля в Веневском краеведческом музее будет работать выставка художественного салона «Престиж». Гости выставки познакомятся с полотнами корейских мастеров, которые создают картины по уникальной технике «маннэнхва», что в переводе с корейского означает «дыхание сердца». Изображая рисунок, художник не пользуется руками: измельченные до определенных фракций природные минералы с помощью длинных бамбуковых трубок наносятся дыханием мастера на основу (полотно, дерево, пластик, камень), смазанную клеящим составом. В результате на свет появляются пейзажи, портреты, лики святых.

ФОТОВЫСТАВКА ЯРОСЛАВА СТЕЧКИНА

Музей «Тульские самовары», Тула, ул. Менделеевская, 8, тел. 31-23-33.
Режим работы: с 10.00 до 17.00, выходные – понедельник, вторник.
Выставка фотографий «Тула в лицах» Ярослава Игоревича Стечкина посвящена 40-летию творческой деятельности автора. Здесь представлены работы о жителях города, его достопримечательностях, героях и тихих уютных уголках Тулы. Фотохудожник увлекается портретами, жанровой фотографией. Продлится до 29 сентября.

ПЕРСОНАЛЬНАЯ ФОТОВЫСТАВКА ВЯЧЕСЛАВА МАЛАХОВА

Выставочный зал Тульского музея изобразительных искусств, Тула, Красноармейский пр., 16, тел. 27-09-92.
Режим работы: с 11.00 до 18.00, выходной – понедельник.
Вячеслав Борисович Малахов – заслуженный путешественник России, фотохудожник, график. В экспозиции представлены снимки, из которых можно составить портрет нашей родины. Кавказ, Алтай, Урал, Дальний Восток, Арктика, Таймыр... Выставка организована к 70-летию мастера.

О ПРОТОИЕРЕЕ РОСТИСЛАВЕ ЛОЗИНСКОМ

Выставочный зал музея «Тульский некрополь», Тула, пр. Ленина, 33, тел. 36-73-09.
Ростислав Лозинский – основоположник общественного движения по спасению и изучению исторических мест Тулы. Выставка «Духовное наследие протоиерея Ростислава Лозинского» рассказывает о том, как формировался внутренний мир этого человека, каковы его духовные корни. Здесь же можно увидеть буклет «Тульский некрополь» – первое научно-популярное издание о деятельности музея. Выставка продлится до осени.

ЖИЗНЬ АЛЕКСЕЯ ХОМЯКОВА

Историко-художественный музей А. С. Хомякова, Тульская область, Ленинский район, п. Октябрьский (Богучарово), тел. 8 (4876) 79-30-41. Режим работы: с 10.00 до 17.00, выходные – пн., вт.
Музей-усадьба Алексея Степановича Хомякова – великого мыслителя, поэта, философа. В архитектурный ансамбль усадьбы входят уникальные памятники XVIII-XIX веков: господский дом, храм Сретения Господня, колокольня храма, парки, каскад

ЩАС СПОЮ

Для Курочкиной Александры, а также для всех поклонников творчества Потапа и Насти Каменских публикуем слова песни

ПОЧЕМУ МОЛЧИШЬ

Почему молчишь, ты что меня
не слышишь,
Мне не говоришь, что без меня
не дышишь?
Я устала ждать, пока короткие гудки
Заменят грустные слова,
Может, ты поймешь, что совершил ошибку,
Снова на лице увижу я улыбку,
Ну ответь же мне, я разрываю тишину –
Ведь без тебя я не могу...
Мне так хотелось бы сказать тебе,
что все со мной в порядке,
Что это ерунда, что просто я играю в прятки,
Но я сыграл свою игру – я проиграл,
Остановился, в капкан попал,
Я слышу голос твой, я вижу твои губы,
Я понимаю, что теперь не убежать отсюда,
Остановилось время в этом месте,
Теперь не знаю, когда мы будем вместе.

Припев:
А может быть, тебе про все забыть
И сердце мне открыть и душу отпустить.
А может быть, тебе про все сказать,
Ведь я не буду спать, если не буду знать...
За твой голос нежный я сейчас готова
все отдать...

А может быть, тебе про все забыть
И сердце мне открыть и душу отпустить.
А может быть, тебе про все сказать,
Ведь я не буду спать, если не буду знать...
За твой голос нежный я сейчас готова
все отдать...
Эх, закрывали мое небо, небо
в стальную клетку,
Поставили на сердце больную метку,
Когда ж теперь мне доведется
с тобою встретиться,
Душа на волю рвется, а тело мечется,
Надеюсь, ты дождешься, когда я
к тебе вернусь,
На голос отзовешься, сбросишь этот груз
С души, дыши, живи и будь со мною,
Ведь расстояние тоже измеряется
любовью.

Ответы (№27).
Кроссворд.
По горизонтали: 1. Краковяк. 5. Фокус. 8. Курица. 10. Атом. 11. Лужа. 12. Виктор. 13. Ратник. 14. Депо. 15. Тула. 16. Кабуки. 17. Евфрат. 19. Сектор. 20. Ехидна. 22. Лето. 24. Клон. 25. Патент. 26. Лобков. 29. Март. 30. Лимб. 32. Ангела. 33. Ритор. 34. Сентябрь.

По вертикали: 1. Квадрат. 2. Комендант. 3. Валик. 4. Кожедуб. 5. Фа. 6. Кюи. 7. Сет. 8. Картахена. 9. Анапест. 12. Вдовиченков. 16. Каравелла. 18. Филателия. 19. Сантана. 21. Донбасс. 23. Октябрь. 25. Питон. 27. Бор. 28. Ост. 31. Яр.

«Счастливая семерка».
По часовой стрелке: 2. Барабан. 4. Пилотка. 6. Либерия. 8. Дальтон. 10. Палочка. 12. Носорог. 14. Пулемет. 16. Монолит. 18. Калинин. 20. Валерия.
Против часовой стрелки: 1. Василий. 3. Валерий. 5. Виталий. 7. Николай. 9. Валенки. 11. Мальчик. 13. Молоток. 15. Лукошко. 17. Козерог. 19. Самолет.

КРОССВОРД

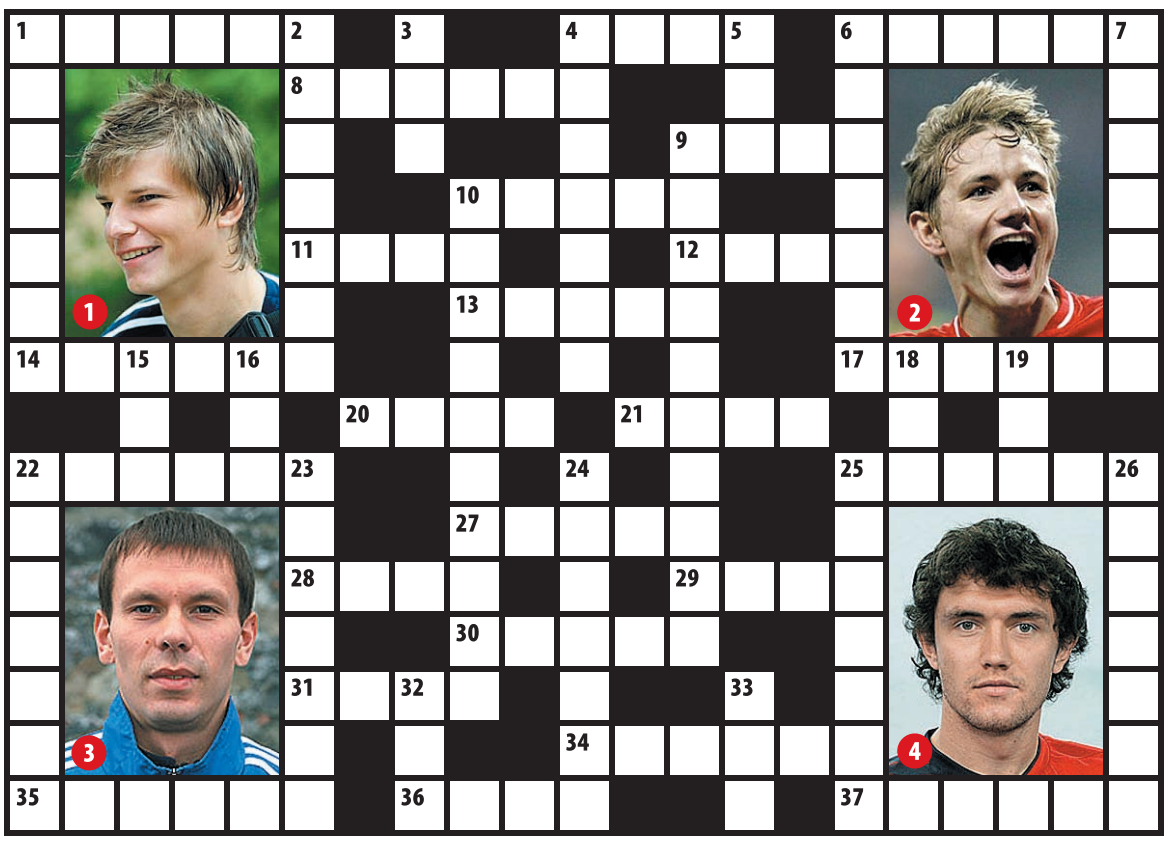

По горизонтали: 1. Судья, рефери. **4.** Столица Латвии. **6.** Спорт №1. **8.** Музыкальный темп. **9.** Популяризация, раскручивание кого-либо. **10.** Защитный головной убор. **11.** То, к чему крепятся руки и ноги. **12.** Один из древних магических культов. **13.** Страна в Азии. **14.** Обнаженность. **17.** Союз, сплочение. **20.** Прогулочное судно. **21.** Самый популярный оптический прибор. **22.** Часть лопаты. **25.** Фото 4. **27.** Река в Прибалтике. **28.** Струнный музыкальный инструмент. **29.** Слепое млекопитающее. **30.** Окончательная стадия развития насекомых. **31.** Мужское имя. **34.** Часть одежды, покрывающая ноги от ступни до колен, то же, что и гетры. **35.** Толпа ребятишек. **36.** Рассветное время суток. **37.** Главный в вузе.

По вертикали: 1. Фото 1. **2.** Принадлежность для игры в теннис. **3.** Ситуация в шахматах. **4.** Скопление золота, платины, алмазов и др. ценных минералов в земле, месторождение. **5.** Мухаммед . . . . **6.** Повернувшаяся к нам спиной в матче с испанцами на ЕВРО 2008. **7.** Альфонс, бабник. **9.** Фото 2. **10.** Фото 3. Имя. **15.** Имя тренера сборной России по футболу. **16.** Буква греческого алфавита. **18.** Ругань собак. **19.** Прежнее название реки Урал. **22.** Фото 3. **23.** Драгоценный металл. **24.** Наложение государством запрета на ввоз каких-либо товаров из-за границы. **25.** Областной центр на Украине. **26.** Посетитель. **32.** Мясное блюдо. **33.** Геометрическое тело, форму которого имеет футбольный мяч.

СУДОКУ

СУДОКУ – головоломка, получившая огромную популярность совсем недавно. Иногда судоку называют «магическим квадратом». **Правила предельно просты:** дан квадрат из 81 клетки, который в свою очередь состоит из 9 квадратов по 9 клеток. **Нужно расставить в клетках числа от 1 до 9** так, чтобы **в каждой строке** и **столбце** большого квадрата, а также **внутри каждого из малых квадратов числа не повторялись.** Часть клеток заполнена, остальные нужно заполнить самостоятельно.

* Сложность головоломки определяется количеством звездочек.

**

2	5	4		3	8		7	9
	6		2	5		3		
	7	8	1	9		5		
	2	5		8	6		1	3
6	1	7		2	3		4	5
4				1	5		6	
	9		3	6			5	8
5	4		8	7		6	3	1
	3		5		1			7

***

7					3			8
8			2			4	5	9
4				5			3	
1						7		
2	6		9		5	3		
		8		2		9	1	
5	3	1	4	7			9	2
6			5		1	8	4	
9								1

****

	5	6		4	8			
			1	7		5		8
		8				1		4
4	1			2				6
	3			8	4	7		9
	6				7			2
	7				1		8	
	8			6			4	
	4	3	8	9				

*****

			6	1			5	
	6	4				3		
		7			8			
				6				
4								8
2		5		9				
	8		4			2	7	
				8			9	

ВЫИГРАЙ СКУТЕР!

НЕ УПУСТИТЕ СВОЙ ШАНС! Сегодня мы публикуем 5-й билет, по которому можно выиграть скутер. Всего билетов будет десять. Публикуемые билеты необходимо вырезать строго по контуру и сохранить до объявления играющего номера (то есть до 20 августа 2008 года). После этого следует заполнить купон с играющим номером и прислать его в редакцию. Победитель будет определен с помощью лототрона. О результатах мы сообщим в газете. Выигрыш можно будет получить в редакции.

СДЕЛАЙТЕ СЕБЕ ПРЕКРАСНЫЙ ПОДАРОК!

ПРИМЕЧАНИЕ. В соответствии с Российским законодательством подоходный налог со стоимости выигрыша выплачивает победитель.

ВЕСЕЛАЯ ДЕСЯТКА

Продолжается конкурс на самый забойный анекдот! Стать его участником проще простого – надо прислать анекдот по адресу: 300026, Тула, а/я 1431 или на e-mail: glint@sloboda.tula.ru. Победителя ждут «слободские» призы + публикация в «Веселой десятке». Итоги тура мы подведем 30 июля 2008 г. Поехали?

● Курортник спрашивает соседа:
– Не знаете, где здесь туалет?
– Нет, я сам только на прошлой неделе приехал…
(Светлана Прусакова, Тула)

● **История Фродо из «Властелина колец» – это история всех женатых мужчин: неимоверно опасные попытки избавиться от перстня, который давит на психику.**
(Илья Старовойтов, Богородицк)

● Народная примета: кто рано встает, тому потом целый день спать хочется.
(Светлана Сосновская, Тула)

● **– О боже, почему в вашей машине так ужасно пахнет?**
– Ну а что вы хотите – 120 лошадей!
(Владимир Ледник, Тула)

● Рабам давали еды и одежды ровно столько, чтобы им хватило не умереть с голода и они могли бы продолжать работать. Ничего нового в принципах формирования заработной платы с тех пор не изменилось.
(Надежда Гавриленко, Тула)

● **– У вас есть воды?**
– Не воды, а вода.
– Тогда дайте мне вода!!!
– Не вода, а воды.
– Да я вижу, у вас фиг напьешься!
(Петр Гайдуков, Тула)

● – Какая разница между русской свадьбой и русскими похоронами?
– На похоронах на одного пьяного меньше...
(Петр Нестеров, Тула)

● **Как свидетельствуют результаты проведенного Майкрософтом анализа, лучше всего английским языком владеют в России. Они успевают прочесть лицензионное соглашение в среднем за 1,3 секунды.**
(Руслан Тагамбаев, Тула)

● Газпром установил новые цены на газ для Европы. Скидки для:
Греции – 10%, Швеции – 20%, Нидерландов – 30%.
Для Испании газ дорожает на 70%.
(Борис Батраков, Щекино)

● **– Почему-то когда я вызываю сантехника, он не смеется над тем, что я не разбираюсь в унитазах. А админ всегда издевается.**
– Но ты же не пишешь в резюме, что владеешь унитазом на уровне опытного пользователя…
(Сергей Радкевич, Тула)

ДОРОГИЕ ЧИТАТЕЛИ! Пишите разборчивее, чтобы избежать неточностей при публикации.

Оценить анекдот
Добавить анекдот на MySLO.ru

Иногда головой не пробить

ПАРОЛЬ

1	2	3	4	5	6	7	8	9	10

Образование сложных органических веществ в организме

Кирка альпиниста

Болезнь растущего организма

Большая тарелка

Что лучше самолета и парохода? (песен.)

Крутится внутри статора

Водный предел

"Крестный отец" Будденброков

Застревает между этажами

Нахальный проныра

Вечнозеленый паразит

Литовский духовой музыкальный инструмент

Образец для изготовления изделий

Ящерица

За стойкой в ...

Сладкий студень

Компьютерная картотека

Узкий рубанок

Рижская деньга

"Ядреный" плод

Поэтическая кровать

Задача сторожа

Любовь Кисы Воробьянинова

Балаганный шут

Напиток из миндального молока

И театральная, и масонская

Стенька, кинувший княжну

Афганский боевик

Надпись в кадре

Высшая кинонаграда США

Колея реки

Движение на колесах

Антоним подъема

Туркменское национальное блюдо

Сумеречное состояние

Упрямая вещь

Прекрасная половина населения азиатской страны

Кусочек теста, сваренный в бульоне

Лопата для земляных работ

Шапочный зверь

Голубой, с которого начинается река

Определенная доза

Бандитский нож

Кровь на старорусский манер

То, чем достают горшок из печи

Персонаж древнегреческой мифологии

Основательница школы кубинского балета Алисия ...

Милость фортуны

Когда-то этот союз считали нерушимым

Ткань с волнообразным переливом

Крупноцветок

Старообрядец

Жители Омска

Финский порт на Балтике

Древнерусский раб

Пират на службе у властей

Контрольная бороздка

Фарфоровый сорт

Взболтавшийся осадок

Евродоска

Мускусная крыса

Работница сельского хозяйства

И река, и автомобиль

Угольное топливо

Организатор первого джаза в СССР

Грузовая тележка

Скифский "кладенец"

Дорожка для велогонок

Комната на корабле

Израильский пулеметик

Разбойник Робин ...

Непоседа

Мера яркости

Жалоба в суд

Специалист по ремонту автомобилей

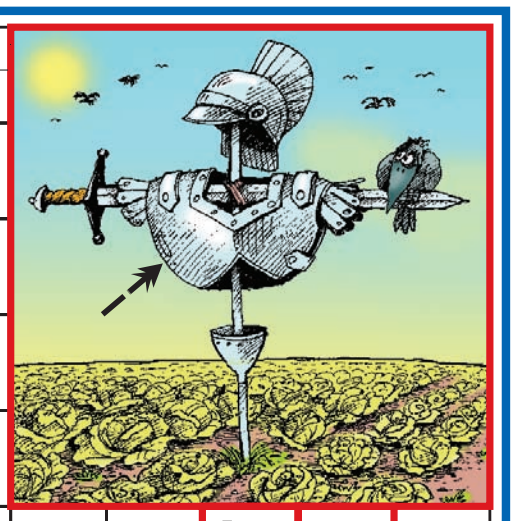

ТЕЛЕФОНЫ ОТДЕЛА РЕКЛАМЫ «СЛОБОДЫ»:

● 35-40-94 ● 35-02-52
● 35-07-12 ● 35-75-91
● 23-33-55 ● 23-11-66
● 23-33-22.

Новости/Афиша/Погода/Гороскоп/Игры/Конкурсы/Чат/Форум

MySLO.ru

717-й тираж

Всероссийская лотерея — Русское лото

1 ТУР: 27, 8, 6, 81, 61, 23, 63, 53, 14

2 ТУР: 51, 12, 73, 49, 54, 57, 75, 3, 74, 66, 82, 4, 59, 87, 79, 65, 45, 58, 70, 20, 35, 85, 40, 22, 64, 69, 48, 36, 21, 71, 39, 80, 50

3 ТУР: 32, 15, 62, 1, 29, 37, 19, 34, 84, 16, 30, 46, 38, 31, 83, 42, 33, 17, 78

4-24 ТУРЫ: 72, 56, 25, 10, 55, 11, 9, 18, 86, 5, 47, 24, 90, 76, 43, 26, 41, 89, 52, 88, 13, 2, 67, 44, 77

НЕВЫПАВШИЕ НОМЕРА: 7, 28, 60, 68.

407-й тираж

ТВ Бинго шоу

ЛИНИЯ: 4, 64, 18, 87, 35, 61, 88, 6, 52, 53, 9, 82, 68, 27

ДЖЕК ПОТ: 60, 16, 83, 42, 26, 7, 33, 77, 25, 75, 39, 76, 86, 14, 44, 50, 56, 17

БИНГО 1: 37, 3, 43, 45, 38, 62, 2, 81, 67, 30, 24

БИНГО 2: 5, 70, 36, 49, 32, 41, 78, 51, 29, 59, 69, 74, 10, 20, 1, 58, 71, 11, 22

БИНГО 3: 34, 90, 48, 12, 15, 21, 80, 31, 85, 46, 89, 73, 13, 19

ПРЕМИАЛЬНЫЕ: 47, 55, 84, 54, 72, 28, 57, 8, 65, 66, 63, 79

НЕВЫПАВШИЕ НОМЕРА: 23, 40.

518-й тираж

Лотерея Золотой ключ

1 ТУР: 29, 82, 69, 12, 33, 41

2 ТУР: 64, 39, 48, 27, 88, 79, 21, 47, 72, 42, 26, 63, 59, 81, 6, 3, 37, 58, 1, 70, 68, 50, 14, 84, 61, 17, 52, 77

3 ТУР: 40, 80, 35, 8, 43, 38, 9, 75, 25, 2, 65, 66, 44, 90, 54, 87, 56, 23, 74, 32, 62, 34, 73, 11, 51, 67, 22

4-24 ТУРЫ: 76, 53, 10, 7, 46, 28, 45, 5, 83, 13, 16, 30, 20, 57, 15, 36, 71, 18, 24, 78, 55, 86, 60, 49

НЕВЫПАВШИЕ НОМЕРА: 4, 19, 31, 85, 89.

Ответы на сканворд (№27)

ПАРОЛЬ: «Время – лучший врач и патологоанатом».

БОЛЕЗНЬ ЛЮБВИ

Продолжение. Начало – в №27 от 2 июля

Алла Н.

Алла всегда изменяла своему вечно занятому мужу, но его это вполне устраивало, ведь главное, чтобы были соблюдены внешние приличия. При очень интересных обстоятельствах Алла знакомится с Ромой.

ВЛЮБИТЬСЯ ПО-НАСТОЯЩЕМУ

В общем-то, ничего особенного не было в Роминой истории, но что-то в нем было настолько располагающее, что мне хотелось вечно идти рядом с ним, слушать его голос, касаться его руки... Никогда раньше я не испытывала подобного чувства: он не был для меня «жертвой», я не была «охотницей», мне просто хотелось быть ему другом.

Ближе к утру я вдруг «вырубилась» – заснула прямо на лавочке, прислонившись к Роминому плечу. Спала я недолго, но, когда открыла глаза, уже рассвело.

– Я заснула, – улыбнулась я. – Давно уже так не гуляла по улицам... Выгляжу, наверное, ужасно.

– Да нет, ты очень красивая, – сказал он. – Знаешь, я, наверное, совсем растерялся от вчерашнего, если осмелился заговорить с такой девушкой, как ты.

– С какой «такой»?

– С такой... необыкновенной, – сказал он и нежно поцеловал меня...

И тут я почувствовала, что влюбилась. Когда-то давно, в детстве, я спрашивала у мамы: «А как это: влюбиться по-настоящему?» А она только улыбалась и говорила: «Вот когда влюбишься, сразу поймешь». С тех пор мне много раз казалось, что вот, наконец-то, это то самое чувство, но именно в то утро я поняла, что на этот раз – да! Это – настоящее!!!

Ночь была незабываемой, я впервые поняла – как это, быть с любимым мужчиной!

«ТАК ТЫ ЗАМУЖЕМ?»

И тут в сумочке запиликал мобильник. «Как некстати», – подумала я, но все-таки ответила. Звонил муж. Нет, он не спрашивал, где я, ему вообще было наплевать на это, он, оказывается, не мог найти ключи от машины! Ну как ребенок, ей-богу, шагу без меня не может ступить, вечно все теряет!

– Ты на тумбочке смотрел? – спросила я.

– Смотрел, там нет, поэтому и звоню! – в его голосе уже слышались панические нотки.

– А в ящике верхнем?

– Нет, в ящике не смотрел... А, вот они, нашел!

– Ну и молодец! На работу не опоздаешь?

– Опаздываю уже, все, пока, целую, я поехал!

Я вздохнула и убрала телефон в сумочку:

– Муж звонил, – снисходительно пояснила я. – Ключи от машины не мог найти.

– Муж? – спросил Рома.

– Так ты замужем? Почему же сразу не сказала?

Я поразилась произошедшей с ним переменой и попыталась как-то прояснить ситуацию:

– А зачем тебе знать о моем муже? У нас вообще своеобразные отношения, я объясню!

– Не надо никаких объяснений, если б я знал, что ты замужем, я вообще не стал бы с тобой общаться! Как ты не понимаешь, что чувствует мужчина, которому изменяет любимая женщина! Да еще жена!

– Послушай, но мужчины разные бывают!

Но он ничего не хотел слушать, и мне не осталось ничего другого, чем вернуться домой и проплакать до вечера.

НЕ ОТСТУПАТЬ И НЕ СДАВАТЬСЯ!

Однако к вечеру мое настроение резко изменилось. «Подумаешь, правильный какой выискался! – думала я, с сожалением разглядывая в зеркале свои припухшие покрасневшие глаза. – Да не родился еще такой мужчина, который смог бы отказаться от меня, такой красивой и сексуальной... А кто говорил, что я «необыкновенная»? А когда он целовал меня, разве он думал о комто еще?» Нет-нет, я не могла ошибиться: он чувствовал то же, что и я! А значит, все еще можно вернуть!

Я вспомнила, что Рома говорил, что работает консультантом в компьютерном магазине на Зеленстрое. Ну что ж, отлично, там-то я его и найду!

И я решительно стала собираться: накрасилась, надела свой самый смелый наряд... Впрочем, нет, раз у него такие пуританские взгляды, то недолго и отпугнуть его такой короткой юбкой... Нет, буду действовать хитрее... Я быстро переоделась в простое платьице и поехала к любимому.

Я сразу увидела его в торговом зале: он стоял у витрины с мониторами и что-то объяснял пожилому покупателю.

– Вам помочь? – спросил меня другой продавец.

– Нет-нет, – быстро сказала я и, подождав, пока Рома закончит разговор, подошла к нему.

– Я хотела бы купить ноутбук. Поможете выбрать?

Он посмотрел на меня, смутился, но все же подошел к другой витрине, начал заученно рассказывать о разных моделях...

Я дождалась момента, когда рядом с нами никого не было.

– Ты что, действительно думаешь, что мне нужен ноутбук?

– А разве нет?

– Мне нужен ты.

– Я думал, мы уже все решили сегодня утром. Извини, но...

– Никаких «но». Если для тебя это так важно, то я могу тебя обрадовать: я развожусь с мужем. Уже сегодня подала заявление.

– Мне все равно.

Но я видела по его глазам, что ему не «все равно». Мы еле-еле дождались окончания рабочего дня и поехали к нему.

– Глянь, Ромка-то опять с новой бабой идет, – довольно громко произнесла старушка на лавочке, а ее подружки противно захихикали. Тогда я просто не обратила на эту фразу внимания, и, как выяснилось позже, совершенно зря.

СЧАСТЬЕ

Ночь была незабываемой – еще бы, ведь я впервые поняла – как это, быть с любимым мужчиной! Муж мой был человеком довольно сдержанным, и секс с ним давно превратился в рутину, исполнение «супружеского долга», многочисленные любовные связи тоже не давали мне того удовлетворения, которое я получала с Ромой. Мне казалось, что мы полностью растворяемся друг в друге, я готова была отдать ему всю свою нежность, любовь, я даже не подозревала, что так бывает...

Наступило утро, Роме нужно было идти на работу, а так как домой мне совершенно не хотелось возвращаться, я решила остаться у него. В самом радужном настроении я прибралась в его квартире, решила приготовить на ужин что-нибудь вкусненькое...

Окончание следует.

ПРЕДСКАЗАТЕЛЬНИЦА
МАТУШКА ЗИНАИДА
Используя силу, дарованную Богом, поможет избежать ошибок в будущем. Определяет судьбу, решает проблемы в семье, бизнесе, снимает все виды порчи. По фото расскажет о пропавших людях.

Принимает во все церковные посты.
Здесь вы найдете успокоение души и надежду!
Звонить с 10.00 до 21.00
по тел. 33-25-64.
Диплом 2 степени Межд. центра эксперим. парапсихологии «Храм бессмертия» сер. АБ №97-Т от 29.10.91 г. Уд-ние № 6720 от 24.02.91 г., выд. Научно-методическим центром нетрадиционных методов оздоровления «Джуна».
НА ПРАВАХ РЕКЛАМЫ

ПРОЧИТАНО НА MySLO.ru

ЛЮБОВЬ ЛОМАЕТ

Ula: Услышала интересную фразу: «Любовь ломает человека». Когда встречаются 2 половинки, их жизни меняются. Но что же значит – любовь ломает человека? Это даже звучит устрашающе. Что же автор высказывания хотел этим сказать, как вы думаете?

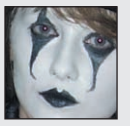

MiLeA: У меня было время, я даже перестала верить в любовь. А она взяла и нашла меня. Если любишь, то уже многое в твоей жизни изменилось. Кардинально меняется все, ну или практически все. Любовь не ломает, скорее, окрыляет и делает нас мудрее. Берегите любовь!!!

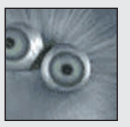

Анютк@: Как правило, один любит, другой позволяет себя любить. И вот тот, кто любит, тот и ломается под другим, интуитивно подстраиваясь под партнера.

Читать дальше: Форум MySLO.ru > Общие > Он и Она.

MySLO.ru > Газета «Слобода» > Моя история
Оценить статью | Добавить комментарий

ДРУЗЬЯ! Рассказать на страницах «Слободы» свою историю может каждый из вас. Пишите и присылайте письма с пометкой «Моя история» по адресу: 300026, Тула, а/я 1431; на info@sloboda.tula.ru. Хотите, чтобы ваше творение прочитали знакомые, сослуживцы, родные даже в других городах и странах? Заходите на форум MySLO.ru > Тематические форумы > Творческая мастерская или Изба-читальня. И вы прославитесь на весь мир!

СТРИПТИЗ – ТЕЛО МУЖСКОЕ…

Здравствуйте, дорогие мои! Еле дождалась возможности пообщаться с вами – не терпится рассказать о том, как мне было хорошо на… мужском стриптизе! Мужчины, учитесь – это вам точно пригодится!

Чем отличается мужской стриптиз от женского, я поняла, как только на меня посмотрел Саша (Александр Потапович, стриптизер), – он меня раздевал глазами! А потом он разделся сам, но как это сделал!..

– В мужском стриптизе главное – образ, – считает Саша. – Женщин возбуждает сказка, романтика, страсть (отсюда так понравившийся тебе «взгляд самца»: исподлобья). Если женщина в стриптизе показывает фигуру, пластику и гибкость, то нам эти «изыски» ни к чему. Надо показать МУЖИКА!

ОБРАЗ. Это основное. Если есть мускулатура, то подойдет «тарзан» или «витязь». При обычном телосложении надо брать имиджем: «доктор», «шахтер», «сантехник»… Позаботься об атмосфере: зажги свечи, натри тело массажным кремом (тело будет эффектно блестеть) и ароматным лосьоном.

ОДЕЖДА И ОБУВЬ. Подойдет любая спецодежда, лишь бы соответствовала образу и снималась без проблем. Для начала сойдет классика: джинсы, майка и кроссовки.

МУЗЫКА. В образе «строитель» логичнее выйти под «Не кочегары мы, не плотники», а «казанове» больше подойдет что-то медленное и романтичное. Можно и под Билана раздеться, если он девушке нравится. И не бойся девушку рассмешить, что бы там сексологи ни говорили, мол, секс и смех – несовместимы! Дама засмеется, расслабится, забудет про все комплексы – и вот она ТВОЯ!

РАЗДЕНЬСЯ КРАСИВО!

Эти движения просты и доступны каждому – ты потеряешь минимум времени и станешь суперсексуальным! Ну признайся, что ты мечтал об этом...

1 ПОИГРЫВАНИЕ МАЙКОЙ. Ничего не снимай, просто «поиграй» этим. Сначала обнажи левый бок, затем правый…

2 СНЯТО! Двумя большими пальцами подними майку к подбородку, затем перехвати ее за «шиворот» и одним движением сними! Можешь ею поиграть, свернув жгутом (мышцы покажи!), и бросить девушке.

3 ДВИГАЙ ПОПОЙ! Развернись к партнерше спиной и поиграй ягодицами: полшага в сторону, посылая бедро следом, затем то же самое в другую сторону.

4 РЕМЕННАЯ ПЕРЕДАЧА. Широким движением выдерни ремень из джинсов и пропусти его между ног. Слегка приседая и двигая бедрами «вперед – назад», протягивай ремень между ног. Дамам это жутко нравится!

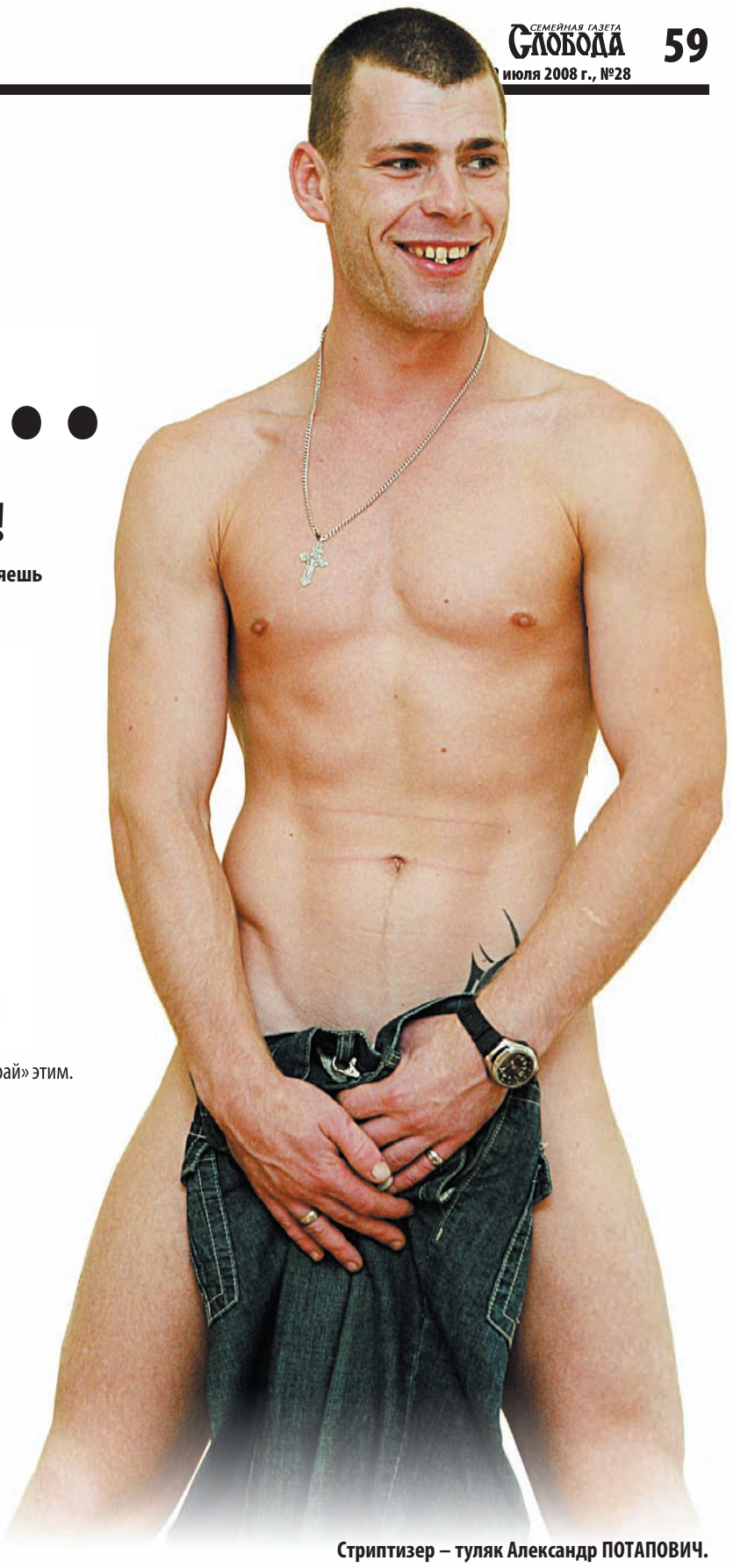

Стриптизер – туляк Александр ПОТАПОВИЧ.

СТРИПТИЗ ПОЛЕЗЕН В МЕРУ!

Согласно опросу, проведенному одним независимым изданием, россияне стриптиз любят, но в умеренных дозах.

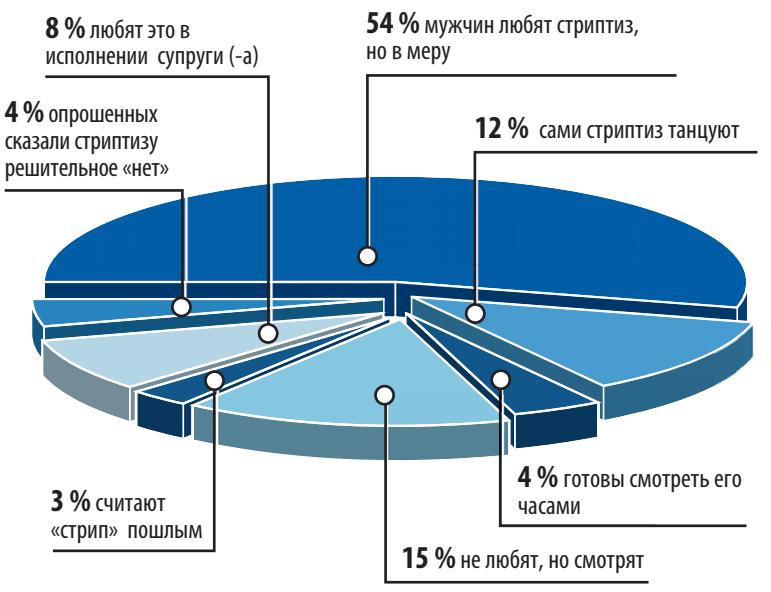

ПРОЧИТАНО НА MySLO.ru

КАКОЙ СМЫСЛ НА НИХ ГЛЯДЕТЬ?

d@rLing: Слушайте, мужской стриптиз – это вообще на кого рассчитано или я чего-то не понимэ? Оно типа должно возбуждать или что?

Котька: Не, оно должно веселить. Мы ходили на мужской стриптиз. Разменивали сотни на десятки и засовывали в плавки…

Тантра: …Мне не ясно – если я возбудюсь от этого мужчинки, я же захочу большего, а он вряд ли согласится, …какой смысл на них глядеть?

Хочешь присоединиться к обсуждению? Заходи на форум MySLO.ru >Общие > Про это > Мужской стриптиз

MySLO.ru > Газета «Слобода» > > Интим
Оценить статью
Добавить комментарий

НА ПРАВАХ РЕКЛАМЫ
магазин для взрослых
ООО ДИЗАЙР И К
ИНТИМ
Ул. Октябрьская, 3-б;
ул. Каминского, 11/35;
пр. Ленина, 108, тел. 35-75-58;
ул. Ложевая, 125.

ДРУЗЬЯ! Если хотите поделиться своим мнением или опытом, пишите e-mail: naty@myslo.ru.

Ведущая рубрики Нати ДАРК.

ОТДЫХАЙ И БУДЬ НА СВЯЗИ!

Собираетесь на отдых? Путевки, билеты, чемоданы – в этих предотпускных хлопотах не забудьте о телефоне! Вместе с компанией МТС мы составили небольшую инструкцию, которая поможет вам вдали от дома всегда быть на связи с близкими!

Наслаждайтесь яркими впечатлениями от отдыха, а МТС доставит их вашим близким из любой страны мира!

Лиц. Мин. Рф по связи и информатизации №24135

НАША СПРАВКА

БЛАГОДАРЯ ПАРТНЕРСКИМ ОТНОШЕНИЯМ с 583 операторами по всему миру, сегодня МТС предоставляет своим абонентам услуги международного роуминга в 203 странах мира. GPRS-роуминг компания предоставляет в 142 странах мира.

С НАЧАЛА 2008 ГОДА МТС начала предоставлять услуги международного роуминга по таким экзотическим направлениям, как Британские Виргинские острова, Кюрасао, Мадагаскар, Суринам, Коста-Рика, Гайана, Антигуа и Барбадос.

1 «ВКЛЮЧИТЕ» РОУМИНГ. Роуминг от компании МТС – это возможность быть на связи практически в любой стране мира: в 203 странах абонентам МТС предоставляются услуги международного роуминга.

Чтобы сделать тарифы на международный роуминг максимально понятными и простыми, для удобства абонентов все страны, где МТС предоставляет услуги связи, были поделены на 5 зон. В каждой из них действует своя фиксированная стоимость связи – для того чтобы вы могли точно знать, сколько будет стоить для вас звонок или SMS, и планировать свои расходы на связь. Кстати, МТС предоставляет абонентам оптимальные цены на самые популярные направления. Узнать подробнее о тарифах в роуминге можно на сайте **www.tula.mts.ru** или в любом салоне-магазине МТС.

МТС уделяет особое внимание качеству связи – и связь в роуминге не исключение. Для предоставления услуг своим абонентам, выехавшим на отдых в другие страны, МТС выбирает лучших партнеров по качеству связи. Чтобы не сорвался ни один звонок и все сообщения дошли до адресатов.

Если вы абонент МТС, для получения полноценной связи в роуминге вам необходимо подключить услуги «Международный и национальный роуминг» и «Международный доступ» – это можно сделать в любом салоне-магазине МТС в Туле и области. Подключение услуг роуминга бесплатное. Получить консультацию по этим услугам вы можете в Контактном центре МТС по номеру **0890.**

2 ПОДКЛЮЧИТЕ УСЛУГУ «СУПЕРОТДЫХ» и сократите расходы на связь! Специальное летнее предложение от компании МТС – услуга «СуперОтдых». Подключив ее, вы получите 50% скидку на входящие звонки с 1-й минуты разговора и исходящие SMS во всех странах мира. С услугой «СуперОтдых» на расстоянии в тысячи километров от родного дома вы можете делиться самыми приятными эмоциями и быть на связи, не ограничивая себя в общении!

Абонент МТС может подключить услугу «СуперОтдых» в любое время и в любом месте, даже если он находится за границей. Для подключения просто отправьте любое SMS на номер **5050.**

Еще один бонус от МТС – бесплатная услуга «Перезвони мне». Она позволит вам поговорить с тем, с кем вам необходимо, не тратя деньги на исходящий вызов. Просьбу перезвонить вам можно отправить с помощью команды: *110# **(номер абонента в десятизначном формате)**#.

3 ПОПОЛНИТЕ БАЛАНС. Сделать это, конечно же, лучше заранее, перед отъездом. А чтобы на отдыхе нулевой баланс не стал для вас неприятной неожиданностью, советуем заранее купить карту оплаты. Если деньги на телефоне будут заканчиваться, просто отправьте SMS с ее кодом на номер **0850.**

Есть и еще один способ не остаться без связи за тысячи километров от дома. Абоненты МТС могут воспользоваться услугой «Пополни мне счет». Вы можете попросить кого угодно из ваших близких и друзей пополнить ваш счет, набрав со своего мобильного телефона команду: *116*номер абонента в 10-значном формате#. Отправить сообщение можно не только абонентам сети МТС, но и Билайн, и Мегафон!

4 «ЗАБЕЙТЕ» НУЖНЫЕ КОМАНДЫ. Даже за тысячи километров от дома абоненты МТС могут воспользоваться бесплатными услугами – нужно только знать пароли! Если на свою память вы не слишком надеетесь, советуем вам перед отъездом занести в память своего телефона следующие команды:

*100# – информация о балансе вашего счета.

5050 – любое SMS на этот номер активирует услугу «СуперОтдых».

110(номер абонента в 10-значном формате)# – услуга «Перезвони мне».

*116*номер абонента в 10-значном формате# – услуга «Пополни мне счет».

ВОЗРАСТ КАРЬЕРЕ НЕ ПОМЕХА!

Бытует мнение, что чем старше становится человек, тем сложнее ему найти высокооплачиваемую и перспективную работу. Небольшие шансы получить хорошее место и у юных соискателей – до 25 лет, без законченного образования и опыта работы… Возможно, где-то возраст и может стать помехой в трудоустройстве, но только не в ЗАО «АКАДО-Столица»!

В компании придерживаются особой кадровой политики: работу здесь можно получить независимо от возраста. «Если человек энергичен, настроен на результат, готов учиться, то он может получить работу в нашей компании. И возраст при этом не играет никакой роли!» – заверяют в отделе подбора персонала компании «АКАДО-Столица».

ЗАО «АКАДО-Столица» – одна из крупнейших телекоммуникационных компаний Москвы, филиал которой уже более года работает в Туле. Тульский call-центр – это большой коллектив специалистов, влиться в который и получить интересную работу с достойной оплатой и отличными условиями труда может каждый из вас, независимо от возраста!

Сейчас call-центр предлагает вакансии по двум специальностям. Первая – менеджер по продажам, в обязанности которого входит продвижение услуг Сети АКАДО (цифровое телевидение, доступ к сети Интернет, телефония и другие сервисы) по готовой клиентской базе.

Вторая вакансия – специалист информационно-технической поддержки (ИТП). Эта работа отличается от предыдущей: если менеджеры по продажам звонят сами и предлагают потенциальным клиентам услуги компании, то специалист ИТП принимает телефонные звонки от абонентов и дает консультации.

Все, что требуется от кандидатов на эти вакансии, – это знание ПК на уровне пользователя, грамотная речь, умение общаться с людьми и готовность учиться. И никаких возрастных ограничений. В call-центре будут рады и коммуникабельным, мобильным молодым людям, и сотрудникам зрелого возраста с их богатым опытом, ответственностью и добросовестностью – качествами, которые высоко ценятся в такой сфере деятельности, как телекоммуникации.

Не стоит бояться и того, что вас не примут на эту работу из-за недостатка знаний и опыта. Будущий работник проходит обучение в течение 1-2 недель в небольшой группе под руководством профессионального тренера. В процессе обучения вы получите все необходимые знания, освоите специализированные программы, отработаете полученные навыки на практике.

Если в молодости при поиске работы главными факторами являются зарплата и возможность карьерного роста, то с годами не меньшую важность приобретают социальные гарантии.

В «АКАДО-Столица» вы можете рассчитывать, во-первых, на достойную оплату труда. Так, менеджеры по продажам зарабатывают здесь от 16000 рублей, специалисты информационно-технической поддержки – от 12000 рублей. Важно, что эта зарплата абсолютно официальная, на каждого работника идут отчисления в Пенсионный фонд, фонд обязательного медицинского страхования в полном объеме, да и кредит при «белой» зарплате взять – не проблема.

Во-вторых, здесь можно выбрать удобный для вас график работы из нескольких вариантов.

А в-третьих, сотрудник call-центра получает полный соцпакет, в том числе оплачиваемый отпуск и больничный. Сейчас идет активная работа по предоставлению добровольного медицинского страхования сотрудникам, что позволит им получать обслуживание в лучших стационарных и амбулаторных медцентрах Тулы.

В call-центре созданы комфортные условия работы. У каждого сотрудника – отлично оборудованное рабочее место. Помимо обеденного перерыва в течение рабочего дня предусмотрено еще несколько небольших перерывов. Отдохнуть, восстановить силы можно в уютных комнатах отдыха и приема пищи.

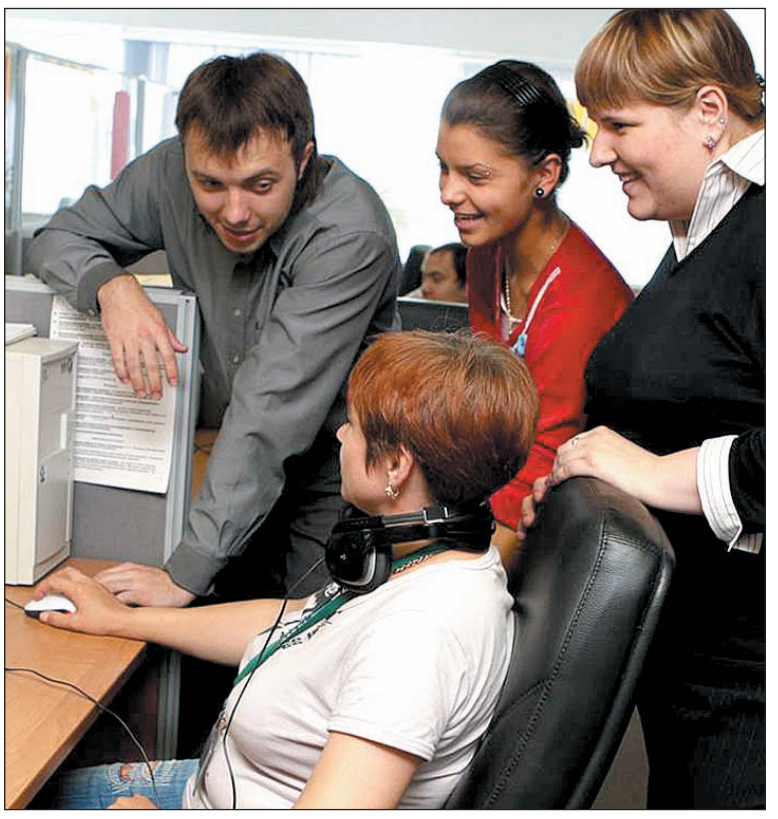

Работа в динамично развивающейся компании и в окружении людей разных возрастов, с разнообразными интересами позволит раскрыть свой потенциал и идти в ногу со временем!

Возраст не может быть недостатком или препятствием для успешного трудоустройства. В компании «АКАДО-Столица» в этом абсолютно точно уверены! Поэтому добро пожаловать в тульский call-центр!

Если вам нужна работа в надежной стабильной компании, с достойной оплатой и комфортными условиями труда, если вы готовы узнавать новое, стремитесь к самосовершенствованию, записывайтесь на собеседование **по телефону 25-08-77** или приходите на **День открытых дверей каждый четверг в 16.00 по адресу: ул.Рязанская, 38, 3-й этаж (ТОК «Автосити»).**

АКАДО

Дмитрий БУЗИН.
Фото Сергея КИРЕЕВА.

В середине июня тулячка Маргарита Васильевна Пилявская выиграла судебную тяжбу с турфирмой, испортившей ей отпуск.

Тулячка Маргарита ПИЛЯВСКАЯ сняла на мобильник ужасный номер, в котором ее поселили в Ницце. Это помогло ей выиграть суд у турфирмы.

ТУЛЯЧКА НАКАЗАЛА ТУРФИРМУ НА 73 000 РУБЛЕЙ

ЛАЗУРНЫЙ БЕРЕГ ЗАМЕНИЛИ СВАЛКОЙ

Маргариту Пилявскую можно считать заядлой путешественницей – за свою жизнь она посетила более 40 стран мира. В июле прошлого года она отправилась в очередное путешествие – в Ниццу на Лазурный берег по путевке турфирмы ООО «ЦКД».

– Почти из всех путешествий я привожу сувенирные ключи и пивные кружки, – рассказывает Маргарита Пилявская. – В этот раз также планировала пополнить свою коллекцию. К сожалению, мне не удалось ни отдохнуть, ни найти новые экспонаты для коллекции.

Прибыв в Ниццу, наша землячка была поражена отелем, в котором ее поселили.

– Я даже не знаю, можно ли назвать комнатой помещение, где мне предстояло жить, – возмущается тулячка. – В длину оно было около 3-х метров, в ширину – 1,5. Не работали ни телевизор, ни фен, ни розетка. А вид из окна меня просто добил: вместо живописного побережья или красивого города – вентиляционная труба и свалка!

Маргарита Пилявская обратилась к местному представителю турфирмы.

– Мне сказали, что в отеле свободных номеров нет и переселить меня не могут, – рассказывает Маргарита Васильевна. – Но я проверила – места были! А неподалеку расположился отель с меньшим количеством звезд, номер в нем стоил дешевле почти на 20 евро в сутки. Зато сам номер был гораздо приличнее!

МАРГАРИТУ ПОТЕРЯЛИ В МОНАКО

Но это были еще цветочки. В Монако, куда группа отправилась с экскурсией, Маргариту Васильевну... забыли!

– Сначала я не знала, что делать, – вспоминает Пилявская. – Монегаски не понимают ни по-английски, ни по-русски. Я довольно долго блуждала по городу и через несколько часов случайно набрела на свою делегацию. Как оказалось, организаторы посчитали, что я хочу остаться в городе и доберусь в Ниццу сама.

После таких приключений у тулячки подскочило давление.

ВИНОВНЫХ ИСКАЛИ ГОД

Вернувшись в Тулу, Маргарита Пилявская обратилась в турагентство с просьбой компенсировать ей поездку.

– Я была согласна на повторную бесплатную поездку, – говорит Маргарита Васильевна. – Но мне сказали, что я слишком многого хочу. Да и вообще в компании настолько хорошие юристы, что мне с ними и тягаться не стоит. Но я твердо решила бороться за свои права и подала в суд.

Вопрос Маргариты Пилявской рассматривался в суде почти год. То ответчик не являлся, то не хватало каких-то документов.

– И все же я добилась своего! – радуется Пилявская. – Справедливость восторжествовала! Во второй половине июня суд признал, что я была права. Ответчику присудили выплатить мне стоимость поездки (около 55 тыс. руб.), дополнительные траты (около 3 тыс. руб.), моральный вред (5 тыс. руб.) и проценты за все время разбирательства (около 10 тыс. руб.).

СТРАНА СОВЕТОВ

ПРОВЕРЬТЕ, ЧТО НАПИСАНО В ДОГОВОРЕ

СОБИРАЯСЬ В ОТПУСК, не поленитесь зафиксировать в договоре ВСЕ УСЛОВИЯ вашего отдыха. То, что вы подпишете, является доказательством одобрения предложенных условий.

- **ОБРАТИТЕ ВНИМАНИЕ** на полномочия лица, подписавшего данный договор. В нем должно быть указано, на основании какого документа действует подписавшее его лицо (устав, доверенность, приказ).
- **ПРОВЕРЬТЕ,** есть ли в договоре информация о турфирме (турагенте, туроператоре), регистрационные, лицензионные и банковские реквизиты, адрес местонахождения и совпадает ли название фирмы в шапке договора и на печати.

НИЖЕ ПРИВЕДЕНЫ те пункты договора, на которые нужно обратить особое внимание:

- **СТРАНА И МАРШРУТ** путешествия,
- **НАИМЕНОВАНИЕ ОТЕЛЯ,** категория («звездность»), тип номера (как можно подробнее),
- **ТИП ПИТАНИЯ** (пансион, полупансион, «ол инклюзив» и т. д.),
- **ДОПОЛНИТЕЛЬНЫЕ УСЛУГИ** и их оплата (экскурсии и т. д.),
- **СРОКИ ПОЕЗДКИ** (даты начала, окончания),
- **ТРАНСПОРТ** (класс билетов, время отлета, прилета).

ЕСЛИ ОТЕЛЬ ОКАЗАЛСЯ ОБЩАГОЙ

1 ПОПЫТАЙТЕСЬ решить проблемы на месте. Обратитесь к представителю турфирмы. Проблема не решена? Фиксируйте все недостатки (фото-, видеосъемка, свидетели или справки из отеля).

2 ВЕРНУВШИСЬ С ОТДЫХА, напишите претензию в турфирму (не позднее чем через 20 дней). Опишите все недостатки, приложите копии доказательств.

3 ТУРФИРМА настроена негативно и компенсировать не хочет? Обращайтесь в суд. Здесь тоже нужно представить все документы и все доказательства. Внимание! Все данные, переданные в суд, должны быть переведены на русский язык и заверены нотариусом.

ТОЛЬКО ЦИФРЫ

ТУЛЯКИ БУДУТ БОРОТЬСЯ ЗА КОМПЕНСАЦИЮ!

Мы провели интернет-опрос среди туляков об испорченном отпуске. Вот что ответили туляки на вопрос: «Что вы будете делать, если турфирма испортит вам отпуск?»

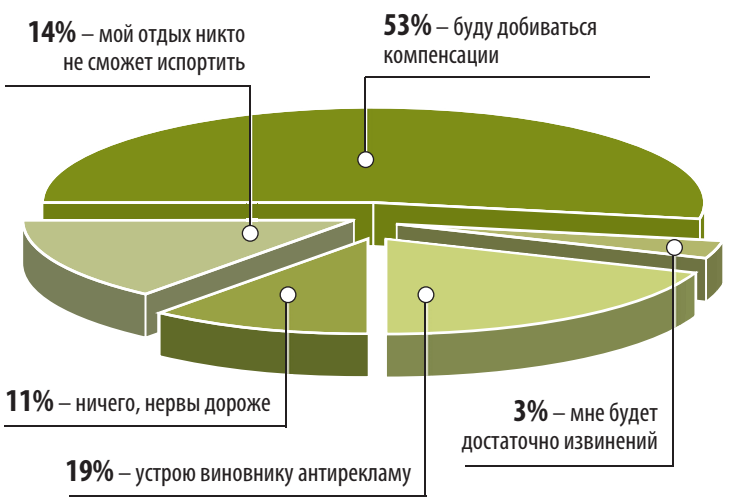

ПУТЕШЕСТВУЙ!

travel.myslo.ru

MySLO.ru > Газета «Слобода» > > Ваши права
Оценить статью | Добавить комментарий

СКИДКИ и ПОДАРКИ каждому туристу!
ТРОПИКАНКА
ТУРЫ НА ЛЮБОЙ ВКУС ПО РОССИИ и ЗА РУБЕЖОМ
"ГОРЯЩИЕ" ТУРЫ
25-15-16, 25-15-17
Тула, ул. Каминского, 27, ТК "София", 4-й этаж, оф. 405.
БЕЗ ВЫХОДНЫХ

ВЕТЕР странствий туроператор
Финансовая гарантия ООО "ВСК". Фед. реестр № ВТ 010342 ООО "Ветер странствий"
К МОРЮ НИЗКИЕ ЦЕНЫ Большой выбор гостиниц! СКИДКИ
С.-ПЕТЕРБУРГ еженедельно по четвергам от 4500 р.
КАРЕЛИЯ от 7700 р.
Тула, Красноармейский пр., 7, оф. 405-а, тел.: 200-138, 200-139.
www.vstur.ru

Хороший отдых начинается с одного звонка!
Sun Line туристическое агентство
Автобусом к морю!
только проезд 2500 р.
пер. Центральный, 2а, тел.: 700-810, 384-810, 38-54-45.

Хороший отдых начинается с одного звонка!
Sun Line туристическое агентство
5600р.
Музей-усадьба Царицыно, 2 августа
Санкт-Петербург 24-28 июля
Московский зоопарк 19 июля 2 августа
пер. Центральный, 2а, тел.: 700-810, 384-810, 38-54-45.

туристическое агентство
Паспорт
25-16-61
ул. Каминского, 27, оф. 404, (ТК "София")
www.passport-travel.ru

Туристическая фирма ВИЗИТ
Автобусом к морю (Черное, Азовское моря)
Отдых и лечение в России и за рубежом
Автобусные туры по Европе, круизы
Экскурсионные туры (С.-Петербург, "Золотое Кольцо" и т.д.)
Пляжный отдых
Тула, гост. "Москва", оф. 230. Тел. (4872) 31-60-47.

ПРИМА-ТУР
ИП МИГУНОВА Е. В. Лиц. ТД №0007801 выд. деп. тур. ТО
Автобусом к морю:
Голубицкая (частные мини-гостиницы), б/о "Крымчанка", б/о "Уголек", Анапа, Кабардинка, Геленджик (центр), Тонкий мыс (Голубая бухта)
скидки каждой семье
Пляжный и экскурсионный отдых по всему миру
Красноармейский пр., 7, оф. 115, т. 20-05-66.

КЛАСС ТУР
Для ВАС у нас недорого, ВЫ ДОРОГИ для НАС!
Ул. Первомайская/Ф. Энгельса, 9/133, 36-42-28, 36-37-86.

Туристическое агентство "КОНТИНЕНТАЛЬ"
continental4@yandex.ru
700-178 700-156
ТУРЦИЯ ТУНИС ЕГИПЕТ МАРОККО
ОТДЫХ ВПЕЧАТЛЯЕТ, А ЦЕНЫ РАДУЮТ ЛУЧШИЕ КУРОРТЫ ПО ВСЕМУ МИРУ!
•Россия •Франция •Италия •Испания •Скандинавия •Чехия •Хорватия •Острова •Экзотика
"ГОРЯЩИЕ" ПУТЕВКИ
АВТОБУСОМ К МОРЮ:
• Краснодарский край • Крым
С.-ПЕТЕРБУРГ (авт. из Тулы, еженедельно)
Экскурсии по Европе (авиа, ж/д, авт.)
Морские и речные круизы
ШУБНЫЕ ТУРЫ + ОТДЫХ В ГРЕЦИИ
Ул. Советская, 31, оф. 403 ("МастерГриль")

мы сделаем ваш отдых качественным и экономичным
Зита
Турция, Египет, Таиланд, Испания, Греция, ОАЭ
Тула, ул. Мира, 27, т. 33-13-23.

www.tula-go.ru
Поехали! туристское агентство
25-13-14
ТРЦ "Миллионный" 3-й эт., офис 57
ул. Октябрьская, 48-б остановка "Ул. М. Горького"
СКИДКА 3%

ТУРИСТИЧЕСКАЯ ФИРМА ВОКРУГ СВЕТА
30-78-75, 30-75-59
Зарубежные туры: Турция, Тунис; Египет, ОАЭ; Греция, Кипр; Италия, Испания; Хорватия, Черногория; Болгария; Чехия, Франция; Морские и речные круизы; Автобусом по Европе
Лечение и отдых: Беларусь; Финляндия; Активный отдых в Карелии; С.-Петербург; Крым, Кавказ; КавМинводы; Абхазия
Круглосуточная поддержка туристов за рубежом!
Ул. Советская, 47, "Гостиный двор" ("Инд-Гарник"), 4-й эт., оф. 412.

Ул. Тургеневская, 7-а (ост. "Ул. Советская", вх. со двора)
Лиц. № 0007794 от 08.09.02 г. выд. ком. по тур. ТО
30-50-32 30-50-33 30-49-80
ЛЕТО В ЕВРОПЕ
авиа - от 13640 р.
автобус - от 6650 р.
Детский и молодежный отдых в России и за рубежом
За счастливой звездой Хэппи Стар туристическая компания
ТУРЦИЯ 3* - от 7950 р., 4* - от 10800 р., 5* - от 13100 р.
ЕГИПЕТ от 13540 р.
БЕЛЫЕ НОЧИ в С.-ПЕТЕРБУРГЕ от 2955 р., еженедельно
АВТОБУСОМ К МОРЮ от 4300 р.
ТРЕБУЮТСЯ СОПРОВОЖДАЮЩИЕ НА АВТОБУСНЫЕ ТУРЫ

"СОЛАНА-ТУР" 14 лет в турбизнесе
АВТОБУСОМ К МОРЮ
Феодосия, Судак, Геленджик, Кабардинка, Дивноморское
"Горящие туры"
Турция, Египет, Испания, Италия, Тунис, Кипр, Хорватия
Экскурсионные туры по Европе
Тула, Красноармейский пр., 7, оф. 408. Тел.: 200-507, 200-511.

Волшебный полет
www.vipvoyage.ru
ПЛЯЖНЫЙ ОТДЫХ:
Турция - от 5300 р.
Египет - от 7800 р.
Кипр - 8500 р.
Греция - 10500 р.
ЭКСКУРСИИ и ОТДЫХ:
Европа - от 9585 р.
ОТДЫХ И ЛЕЧЕНИЕ в САНАТОРИЯХ
АВТОБУСОМ К МОРЮ от 4200 р.
Тула, ул. Колетвинова, 6. Тел.: 36-17-77, 31-15-38.
Пр. Ленина, 108, 2-й эт., оф. 202. Тел. 35-18-33 (доб. 103).

Лиц. ТД № 0031514 ИП ЛУКАШИНА
турне туристическое агентство
Пр. Ленина, 57, оф. 103, тел. 308-369
Дома отдыха и санатории Тульской обл., России, Крыма, КавМинвод, Белоруссии
Еженедельно С.-Петербург - от 3700 руб.
Пляжный отдых: Турция, Египет, Тунис, ОАЭ, Хорватия, Черногория, Испания, Болгария...
ДЕТСКИЙ ОТДЫХ: Тульская обл. - "Суходол"; Подмосковье, Краснодарский край, Крым, Болгария, Румыния, Словакия
Экскурсии по Европе (авиа, ж/д, автобус)
Речные и морские круизы
Заказ туров через интернет - СКИДКА 3%
www.turne-tula.ru

В стоимость входит проживание и проезд (комфортабельный автобус с ТВ и кондиционером)
Туроператор София ТУР
Единый Фед. реестр туроператоров № ВТ 011502
АВТОБУСОМ К МОРЮ
КАБАРДИНКА (г. Геленджик) Эконом - от 4650 р. Люкс - от 7350 р.
ГОЛУБИЦКАЯ (Азовское море) Б/о "Восток", 20 м до моря от 4910 р. Есть одноместные номера
ВИТЯЗЕВО (г. Анапа) Эконом - от 4630 р. Люкс - от 7340 р. Есть одноместные номера
Заезды: 11, 20 и 29 июля, 7, 16, 25 августа
"ГОРЯЩИЕ" ТУРЫ
ТУРЦИЯ, КИПР, ИСПАНИЯ, ТУНИС, ГРЕЦИЯ
Отдых в России и за рубежом!
ФИНАНСОВЫЕ ГАРАНТИИ!!!
Тула, Хлебная пл., 4, 3-й эт., тел. 36-28-28, факс 30-78-78.

Турагентство ВИЗА 31-60-10 31-66-59
АВТОБУСОМ К МОРЮ
Лазаревское - от 5600 р.
Геленджик (Кабардинка) - от 4500 р.
Анапа (Витязево) - от 4000 р.
Голубицкая - от 4000 р.
Возможна предоплата.
Здравницы Черноморского побережья Крыма и Кавказа.
Недорогие туры в Евпаторию (частные гостиницы, санатории, пансионаты)
Качественное недорогое лечение в санаториях Трускавца.
Экскурсионные туры по России и Европе.
Отдых за рубежом.
Тула, ул. Путейская, 3, гост. "Москва", оф. 210, 212.
Режим работы: с 10.00 до 18.00, сбб. с 10.00 до 15.00.
ГБОЮЛ Бархатникова Т.Г.

ТУРАГЕНТСТВО "ВИТОЛ"
АВТОБУСОМ К МОРЮ:
Сочи, Лазаревское, Геленджик, Анапа
С.-ПЕТЕРБУРГ, еженедельно
"Золотое Кольцо"
Санатории, пансионаты
Красноармейский пр., 7, оф. 314. Тел.: (4872) 20-05-65, 20-01-74.
ООО "Пластиковые окна" Лиц. ТД002877

МП тур МАГАЗИН ПУТЕШЕСТВИЙ
Экономичный отдых высокого класса!
Финансовые гарантии ОАО "ВСК". Федеральный реестр туроператора №МВТ004150
Открыты продажи на летний сезон!!!
Предлагаем только ПРОЕЗД!!!
НОВЫЙ регион - БЕРДЯНСК!!!
КАВКАЗ КРЫМ АЗОВ
"АВТОБУСОМ К МОРЮ"
• Адлер - от 4550 р.
• Вардане, Лоо - от 2850 р.
• Геленджик - от 4050 р.
• Анапа - от 3800 р.
• Крым - от 5850 р.
• Бердянск - от 4750 р.
Заезды каждые 3 дня
ОТДЫХ и ЛЕЧЕНИЕ в СРЕДНЕЙ ПОЛОСЕ
Тульская обл.: д. Бунырево - б/о "Монтажник" в сосновом бору! Уютные домики с УДОБСТВАМИ и ГОРЯЧЕЙ ВОДОЙ. В июле - от 800 р./сутки
Сан. "Алексин-Бор", "Велегож" - 9800 р. (10 дн./9 н.)
Краинка, Егнышевка - от 16700 р. (12 дн./11 н.)
ЭКСКУРСИОННЫЕ ПРОГРАММЫ ИЗ ТУЛЫ
• "ДВОРЦЫ ПЕТЕРБУРГА" - 6390 р./заезд; выезд каждый четверг.
• 19 июля - Спасское-Лутовиново
• 26 июля - прогулка на теплоходе по Оке с посещением музея-усадьбы В. Д. Поленова
• 5-7 сентября - "Золотая осень во Владимире", 5980 руб.
• Тула, пр. Ленина, 66, тел.: 36-23-40, 30-56-25. www.mptour.ru
ВНИМАНИЕ! ОТКРЫТЫ ДОПОЛНИТЕЛЬНЫЕ ОФИСЫ ПО АДРЕСАМ:
• Ул. Советская, 27, оф. 2, тел.: 25-02-35, 25-14-46. • Красноармейский пр., 28, тел.: 27-47-71, 20-76-31.
• Пр. Ленина, 103, тел.: 35-38-00, 24-50-26.

ТУРИСТИЧЕСКОЕ АГЕНТСТВО «МОРСКАЯ ЗВЕЗДА»
Пляжный отдых (спецпредложения)
Турция, Египет, Тунис, Испания, Италия, Хорватия...
Экскурсии по Европе:
авиа, ж/д+автобус
Автобусом к морю:
Краснодарский край, Абхазия, Крым
С.-Петербург
ж/д и автобусные туры, каждый четверг
Тула, ул. Советская, 54, оф. 316, тел.: 8(4872) 30-82-06, 25-16-27, 8-905-625-50-02.

ООО "Социальный туризм"
Реестровый № туроператора МВТ 002315
Автобусом к морю!
ЛАЗАРЕВСКОЕ СПЕЦПРЕДЛОЖЕНИЕ!
Проживание: гостиница, номера со всеми удобствами (ТВ, холодильник).
Питание: 2-разовое при гостинице.
Стоимость тура: с 15, 25 июля - от 8400 р./чел.
Тула, ул. Союзная, 1, вход с пл. Челюскинцев, 1-й эт., работаем по субботам, т.: 27-99-16, 27-34-43.
E-mail:info@soctur.ru, soztur@tula.net.

ЕДЕМ НА ЧЕРНОЕ МОРЕ

Читатели «Слободы» уже отдохнули на Черном море и теперь советуют вам!

Черное море – одно из самых молодых морей Земли. Всего каких-то 8000 лет назад оно было озером! Зато теперь это одно из самых любимых мест отдыха туляков!

Недаром нас так тянет к морю. Рядом с ним мы оживаем, получая от моря в дар энергию, которую мы растрачиваем в душных, тесных городах.

Морская вода содержит множество минералов, которые питают и укрепляет кожу, волосы и ногти. Если у вас нет аллергии и морская соль не вызывает раздражения, специалисты советуют не смывать морскую воду несколько часов, ведь это отличная питательная маска. Косметологи считают, что полчаса плавания в море равноценны сеансу массажа. Волны – прекрасный тренажер для кровеносных сосудов, естественный гидромассаж, который поможет мышцам обрести тонус, подтянет дряблую кожу и улучшит кровообращение.

Так что если вы еще не были в отпуске, собирайте чемоданы и – скорее на море!

Алла ГОРБУНОВА, пляж Анапы.

КРАСНОДАРСКИЙ КРАЙ (АНАПА)

Алла ГОРБУНОВА: Анапа – самый солнечный город России: здесь 280 солнечных дней в году. Поездку на курорт мы с моим 9-летним сыном Димой выиграли в одном из «слободских» конкурсов. Три недели провели в оздоровительном лагере «Лазурный берег». Это были дни настоящего летнего счастья.

Бесспорно, анапские пляжи – лучшие пляжи всего северного Причерноморья! И нам было там очень комфортно! Мы побывали на раскопках античного города Горгиппия, который был на месте современной Анапы, увидели остатки турецкой крепости, погуляли в парке 30-летия Победы. Это настоящий центр развлечений для детей и взрослых! Здесь настолько утно и спокойно, что возвращаться домой ой как не хотелось!

Цена: от 800 руб./сутки с человека (без питания). Комнаты в частном секторе – от 250 руб.

Температура: +30-34 градуса, воды – около 26 градусов.

Сезон: с начала июня по конец сентября.

Дорога: около 30 часов на поезде. Плацкарта до Анапы стоит 1400 руб., купе – 3300 руб.

Юлия ОМАРОВА, озеро Рица.

АБХАЗИЯ (ПИЦУНДА)

Юлия ОМАРОВА: Страна души – так называют местные жители свою родину. Очень чистое и красивое побережье, буквально утопающее в зелени пальм и олеандров, цветущие альпийские луга и, конечно же, гостеприимные абхазы. Это поистине райский уголок.

В Пицунде, где я отдыхала, чисто и красиво. А в Гагре много баров и кафе, где всегда можно выпить чашечку свежего кофе «по-восточному», попробовать домашнего вина. Самым ярким впечатлением для меня стала поездка на одно из красивейших в мире озер – озеро Рица.

Говорят, сейчас в Абхазии неспокойно. Уже в прошлом году территории некоторых отелей охраняли бойцы с автоматами.

Цена: от 900 руб./сутки с человека в пансионатах (питание завтрак-ужин).

Температура: летом +33-40 градусов, моря – 25-27 градусов.

Сезон: с начала мая по середину ноября.

Дорога: до Адлера 42 часа + до Абхазии 2,5 часа.

Дарья (слева) и Зоя ДРЕМИЗОВЫ, набережная Евпатории.

КРЫМ

Зоя ДРЕМИЗОВА: В Крыму идеальный для русского человека климат. Этот полуостров чуть меньше Бельгии, Албании, но зато больше, чем Израиль и Кипр. Крыму посвящена целая ветка на форуме «Слободы». Читайте сами!

Прочитано на MySLO.ru

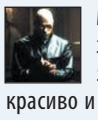

Митас: Сравниваю Средиземноморье и Крым. Отель 5*, all including. Все убрано, красиво и ухоженно. Еды и выпивки хоть лопни. Все тебе улыбаются. Все красиво, даже как-то неестественно. И летом Я ЕДУ В КРЫМ!!!!

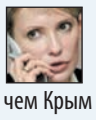

Kraft: С чем Вас и поздравляю, а я оттуда. Погода класс, чисто… Однако в чем Крым уступает и Египту, и Турции – так это в качестве сервиса...

Присоединяйтесь к обсуждению! Вокруг света>Интересное о Крыме.

Цена: от 750 руб./сутки с человека (без питания). Комнаты в частном секторе – от 200 руб.

Температура: летом +30-36 градусов, воды – 22-26 градусов.

Сезон: с конца мая по конец сентября.

Дорога: около 24 часов. Плацкарта до Евпатории стоит 1200 руб., купе – 2400 руб.

Евгений ГУСЕВ (слева) и Сергей РАЖЕВ, городской пляж Сочи.

КРАСНОДАРСКИЙ КРАЙ (СОЧИ)

Евгений ГУСЕВ: Сочи – очень красивый город! Можно долго спорить, лучше он турецкой Анталии, французской Ниццы и болгарских Золотых Песков или нет. Но где еще найдется такой уголок природы, где можно искупаться в теплом море, а через час кататься на лыжах и играть в снежки на склонах Красной Поляны?!

В Сочи очень быстро темнеет, ночное небо абсолютно черное, а звезды огромные, яркие. Фишка города – курортный парк «Ривьера», здесь есть самые захватывающие аттракционы, спортивный городок, кинотеатр, Зеленый театр. С хорошей компанией в «Ривьере» можно провести целый день!

А еще поразило, какие вежливые водители в Сочи. Если вы переходите дорогу и только поставили ногу на проезжую часть, все машины сразу же останавливаются и пропускают пешеходов.

Цена: от 1200 руб./сутки с человека (без питания). Комнаты в частном секторе – от 350 руб.

Температура: летом +30-36 градусов, воды – около 24 градусов.

Сезон: с конца мая по начало октября.

Дорога: около 40 часов на поезде. Плацкарта до Сочи стоит 1550 руб., купе – 3900 руб.

КСТАТИ

ВСЕМ ЛИ ПОЛЕЗЕН ЮГ?

ЗДОРОВЫЙ ЧЕЛОВЕК с большим запасом адаптационных возможностей может отдыхать где угодно. Период акклиматизации – 3-4 дня. Но если есть проблемы со здоровьем или переутомление, смена климата и часового пояса может ухудшить положение дел. Период адаптации может затянуться. В таких случаях лучше отдыхать в своей полосе.

Есть целый ряд болезней, при наличии которых ехать в местность с жарким климатом не стоит. Например, гипертоническая болезнь, ишемическая болезнь сердца, нарушения мозгового кровообращения, онкологические заболевания и другие болезни.

ДРУЗЬЯ! Свои письма и фото на конкурс «Это меня удивило» присылайте по адресу: 300026, Тула, а/я 1431, «Слобода» или на timofeeva@sloboda.tula.ru. Победитель получит приз – цифровую фоторамку.

Ведущая рубрики Лариса ТИМОФЕЕВА

MySLO.ru > Газета «Слобода» > > Вокруг света

Оценить статью | Добавить комментарий

ИП Бровкина Е.В. ОГРНИП 307710310200012
СПЕКТР туристическое агентство тур
ТУРЦИЯ 10 дней
ГРУППЫ ИЗ ТУЛЫ
ТУРЦИЯ ЕГИПЕТ ГРЕЦИЯ ИСПАНИЯ ХОРВАТИЯ
БОЛГАРИЯ ЧЕХИЯ ЧЕРНОГОРИЯ РОССИЯ КРУИЗЫ
Звоните! Есть больше!
ПОЕХАЛИ! БУДЕТ ИНТЕРЕСНО!
Суперкубок УЕФА
Монако - 29.08.2008
"Манчестер Юнайтед" (Англия) - "Зенит" (Россия)
ПР. ЛЕНИНА, Д.81, ОФ.16
25-16-60
ОТДЫХ ЛЕЧЕНИЕ ЭКСКУРСИИ ИНДИВИДУАЛЬНЫЕ ТУРЫ
ВИЗЫ АВИАБИЛЕТЫ БРОНИРОВАНИЕ ГОСТИНИЦ

Туристическое агентство Жираф
АВТОБУСОМ К МОРЮ
ТУРЦИЯ, ЕГИПЕТ, КИПР, ХОРВАТИЯ и др.
С.-ПЕТЕРБУРГ
ТУРЫ ПО ЕВРОПЕ
СКИДКА 2%
250-200
Тула, ул. Советская, 47 (ТЦ "Инд-Гарник"), оф. 423.

РОЗА ВЕТРОВ
СЕТЬ ТУРИСТИЧЕСКИХ АГЕНТСТВ
ПУТЕШЕСТВИЯ ПО ВСЕМУ МИРУ
Ул. Демонстрации, 27/1
710-810
710-820
ВАШ ОТДЫХ РЯДОМ!

Тула, пр. Ленина, 35 (Дом быта).
12 лет в туризме!
Боярс
ТУРИСТИЧЕСКОЕ АГЕНТСТВО
www.linetula.ru
ТУРЦИЯ, ЕГИПЕТ, ТУНИС
ИСПАНИЯ, ГРЕЦИЯ и ВСЯ ЕВРОПА
Подмосковье, С.-Петербург, Крайнка, Кавминводы, Анапа, Сочи, Крым
Лечение в России и за рубежом
Автобусные туры и билеты
36-28-98, 70-08-98
ООО „Лайн-Тула" Рег. № в генеральном реестре турагентств ТК100379

RIO
ТУРИСТИЧЕСКОЕ АГЕНТСТВО
307-622
305-444
Ул. Советская, 60, 3-й эт., оф. 303.
30-50-30
307-400
Ул. Фрунзе, 24.
С.-ПЕТЕРБУРГ
заезды: 10.07 и далее каждый четверг
от 4500р.

ТУРИСТИЧЕСКОЕ АГЕНТСТВО
ТМТ ТУРИСТИЧЕСКОЕ АГЕНТСТВО
Отдых по всему миру!
Любые индивидуальные и групповые туры
Предъявителю СКИДКА 2%
Продажа авиабилетов
Доставка и встреча в аэропорту
Тула, пр. Ленина, 59, тел./ф.: 36-77-73, 36-29-00, 30-89-94.
E-mail:borisova@tmt-travel.ru

21-13-20 Советская, 54, оф. 313.
ТУРАГЕНТСТВО ООО "МЕРКУРИЙ"
ТУРЫ ПО ВСЕМУ МИРУ более 200000 предложений выбери на www.mrktravel.ru
"Горящие" путевки, спецпредложения
•Турция •Таиланд •Кипр •Мальдивы
•Египет •Испания... •Канары •Болгария...
•Тунис •Карибы
Морские и речные круизы
Автобусом по Европе
Автобусные и авиабилеты
Отдых и лечение в России
Санкт-Петербург
Активный туризм

ИП Шмигирилова Н. В.
PARADISE TOUR
Пр. Ленина, 57, оф. 116.
Тел. 30-71-04.
ПЛЯЖНЫЙ ОТДЫХ:
Турция, Греция, Египет...
ЕВРОПА (авт., ж/д, авиа)
С.-Петербург, Киев, Карелия, "Золотое Кольцо",
Подмосковье, Тульская обл.
АВТОБУСНЫЕ ТУРЫ НА ЧЕРНОЕ и АЗОВСКОЕ МОРЕ!!!

269-469
247-987
БЕЗ ВЫХОДНЫХ
Магия Путешествий
туристическая компания
• Турция, Хорватия, Кипр
• Тунис, Болгария, Греция
• Краснодарский край, Крым, Абхазия
• Вся Европа, круизы
• Сред. полоса России, С.-Петербург
• Предоставление ж/д билетов
• Программа для студентов "WORK & TRAVEL USA 2009"
ТЦ "Магистраль", ул. Болдина, 98, оф. 218.

ТУРИСТИЧЕСКОЕ АГЕНТСТВО
ЭлиТур
ООО "ВЕСТА" Лиц. ТД №0034689
БРОНИРУЙТЕ ТУРЦИЮ ЗАРАНЕЕ!!!
При раннем бронировании и полной оплате тура СКИДКА 5%
Тула, ул. Л. Толстого, 91-а, оф. 24, тел./ф. 31-88-84.

туристическая фирма
"ЭЛЛАДА"
АВТОБУСОМ, г. АНАПА 12 дн.
НЕДОРОГИЕ путевки
ЭКОНОМ ПОЛУЛЮКС
29.07 - 5650 р. 6950 р.
07.08 - 5650 р. 6950 р.
16.08 - 5650 р. 6950 р.
25.08 - 5350 р. 6100 р.
03.09 - 4950 р. 5950 р.
В стоимость входит: проезд на автобусе, проживание, страховка.
Тула, ул. Демидовская, 179, оф. 402-а, тел./ф.: 47-05-86, 8-920-757-44-88.
РАБОТАЕМ БЕЗ ВЫХОДНЫХ.

Отдыхайте с теми, кто вас любит!
ОАО «Тулатрансагентство»
Поющие фонтаны, Москва, ВВЦ, 1700 р.
Московский зоопарк
Автобусом к морю
С.-Петербург, Киев
"Золотое Кольцо" - от 4500 руб.
Отдых за рубежом
Санат., панс. и д/о Тульской, Московской, Калужской, Воронежской, Рязанской и Ленинградской обл., КМВ, Украины, Белоруссии с питанием и лечением
Тула, ул. Демонстрации, 5, тел.: 278-670, 366-977.

ВЕСЕЛЫЙ РЕЙС
до 11 июля СКИДКА до 10%
туристская компания
АВТОБУСОМ к МОРЮ!
Адлер, Лоо, Вардане, Лазаревское, Геленджик, Кабардинка, Анапа, Витязево, Голубицкая
Требуется менеджер!
70-00-48 70-00-57
Пр. Ленина, 77, оф. 405

ООО "Эталон-Тур"
1001 ТУР
АГЕНТСТВО ПУТЕШЕСТВИЙ
Предложения лучших туроператоров, собранные вместе!
Тула, ул. Советская, 112,
Тел. (4872) 36-10-39.
www.1001tur.ru

куда.ru
Ваше Бюро Путешествий
ВЫ УЖЕ ЗАГОРАЛИ В ТУРЦИИ?
(4872) 700-577
пр-т Ленина, д. 80
Тогда
| ИТАЛИЯ | ЕГИПЕТ | ТУНИС | ГРЕЦИЯ | КУБА | ИСПАНИЯ | КИПР | ХОРВАТИЯ | БОЛГАРИЯ | ФИНЛЯНДИЯ | ИЗРАИЛЬ | ФРАНЦИЯ | ЧЕРНОГОРИЯ | ЧЕХИЯ | МАРОККО | КЕНИЯ | МАЛЬДИВЫ | ДОМИНИКАНА | КРУИЗЫ | ...

ЛЮКС ТРЕВЕЛ турагентство
Тула, ул. Советская, 53-а. Тел.: 36-06-88, 36-49-92.
ТД №0007868

Ожидания оправдываются!
Соло
ПЛЯЖНЫЙ ОТДЫХ
Испания, Греция, Хорватия, Турция...
ЭКСКУРСИОННЫЕ ТУРЫ
Лондон, Париж, Вена, Прага...
ПОЗВОЛЬТЕ СЕБЕ VIP-ОТДЫХ!
Маврикий, Коринтия, круизы...
ДЕТСКИЕ и МОЛОДЕЖНЫЕ ПРОГРАММЫ
Пр. Ленина, 59/81, тел.: 30-56-45, 30-76-45.

Турагентство ПАРУС
26-06-44, 26-95-26
"Горящие" путевки
Турция, Египет, Европа
Черное и Азовское море (ж/д, автобус)
пансионаты, гостиницы, санатории
Акция!!! Автобусные туры, в ближайший заезд – детям бесплатный проезд!!!
Крым, Пицунда, Абхазия, Кирилловка
Требуется менеджер
23-31-24, 40-52-15
Турагентство МЕЧТА

ГОРЯЧИЕ ТУРЫ
Сеть офисов продаж
Кавказ, Крым, Азов (автобус, ж/д)
Экскурсионные туры по Европе и России (С.-Петербург, Киев...)
Пляжный отдых: Египет, Турция, Тунис
Тула, пр. Ленина, 88, оф. 3.
Тел./факс (4872) 35-04-31.

Гранд Тур
ВОЯЖ
Туристический оператор
ТУРЦИЯ, ГРЕЦИЯ ХОРВАТИЯ, КИПР, ТУНИС
Все пляжи мира, отдых по России, С.-Петербург
СКИДКА до 7%
Ул. Советская, 54, оф. 310.
www.grandtour.ru 25-00-79

ДЕЛЬФИН
туристическая компания основана в 2000 г.
"ГОРЯЩИЕ" ТУРЫ
305-993
304-993
36-91-51
27-28-07
Тула, ул. Лейтейзена, 3, e-mail:fto@tula.net
+ mosTRAVEL Отдых для всех =
ЕДИНСТВЕННОЕ УПОЛНОМОЧЕННОЕ АГЕНТСТВО в г. ТУЛЕ
СПЕЦПРЕДЛОЖЕНИЯ И СКИДКИ
702-602, 36-55-89
ГРЕЦИЯ, ТУРЦИЯ, ЕГИПЕТ, ОАЭ
Тула, Красноармейский пр., 15 (правый торец магазина "Сапфир")
ООО "Дельфин-Тур"

Лиц. №0007801 выд. ком. по тур. Тул. обл., ЧП ХУДЯКОВА
Туристическое агентство "КОНТУР"
"ГОРЯЩИЕ" ТУРЫ
• Турция • Испания
• Хорватия • Италия
• Египет и мн. др.
СКИДКИ за раннее бронирование до 8%
АВТОБУСОМ К МОРЮ, 12 дн.
• Геленджик - от 3500 р.
• Голубицкая - от 3000 р.
• Феодосия - от 3550 р.
• Сочи (Лоо) - от 4500 р.
• и др.
КРЕДИТ
Тула, Красноармейский пр., 7, оф. 304.
Т./ф.: (0872) 200-109, 200-160.

"Мариол" Турагентство
Лиц. ТД №0007882 выд. ком. по тур. ТО
Автобусные туры, 12 дн.
Голубицкая, Витязево, Лазаревское, Кабардинка - от 3000 р.
Отдых в Средней полосе России, КавМинводы, Абхазия, Черноморское побережье
"Горящие" туры
*Турция, Кипр, Египет
* Хорватия, Испания
Туры по Европе
С.-Петербург, "Золотое Кольцо"
Тула, Красноармейский пр., 3, оф. 15.
Тел.: 21-43-21, 21-11-80.

ООО "Социальный туризм"
Реестровый № туроператора МВТ 002315
ПОЕЗДОМ:
Черноморское побережье Краснодарского края, Абхазии и Крыма, КавМинводы (ж/д билетами обеспечиваем)
ПОЕЗДОМ, АВТОБУСОМ
Лазаревское, С.-Петербург
ОТДЫХ ЗА РУБЕЖОМ:
пляжный, экскурсионный, детский, шоп-туры
Дачи, коттеджи, корпуса на Оке
"Шахтер", "Монтажник", "Велегож"
Тула, ул. Союзная, 1, вход с пл. Челюскинцев, 1-й эт., т.: 27-99-16, 27-26-08, 20-67-96, 27-34-43.
E-mail:info@soctur.ru, soztur@tula.net.

Мечты сбываются
Ассоль
туристическое агентство
ЛУЧШИЕ КУРОРТЫ и ПЛЯЖИ МИРА
Тула, ул. Октябрьская, 38.
Тел.: 34-45-36, 34-42-74.

Туристическое агентство ГЛОБУС
Пр. Ленина, 57, оф. 112.
Тел.: 31-11-46, 8-903-037-53-98.
Без выходных
ПОДАРИТЕ ЛЮБИМЫМ ПРАЗДНИК!
Незабываемый отдых в РОССИИ и ЗА ГРАНИЦЕЙ, на РЕКАХ и ОЗЕРАХ
Туристические SIM-карты в ПОДАРОК!
БОЛЕЕ 100 ПРЕДЛОЖЕНИЙ АВТОБУСОМ К МОРЮ!

Авеню ТУРАГЕНТСТВО
Тула, ул. Фрунзе, 7-а (зд-е "Росбанка")
Весь мир на одной улице...
21-11-79

Компания «ТурСервис»
СУПЕРАКЦИЯ!!!
Проведи отпуск в Сочи, п. Вардане на выгодных условиях!
Скидки от 10% до 20%
Забронируйте путевку СЕЙЧАС!!!
Тула, пр. Ленина, 119. Тел. 35-99-00.

Atlas Travel
туристическая компания "Атлас Трэвел"
Формула Вашего отдыха!
г. Тула, ул. Советская, 54, оф. 304
тел.: (4872) 21-16-06, 8-915-688-77-21

Отдых в удовольствие
Март туристическая компания
Все виды туризма
Визы для иностранных граждан
Авиабилеты
СКИДКА до 20% за раннее бронирование
№3938 в федеральном реестре туроператоров
Тула, пр. Ленина, 77, оф. 300.
Тел./ф.: 31-19-59, 36-12-66.
www.martt.ru, e-mail:tulamart@tula.net
16 ЛЕТ В ТУРИЗМЕ

ТУРИСТИЧЕСКОЕ АГЕНТСТВО АКУНА МАТАТА
СКИДКИ ТУРЦИЯ
АВТОБУСОМ К МОРЮ
С.-ПЕТЕРБУРГ
9.08, ОКЕАНАРИУМ
2.08, ЦАРИЦЫНО
26.07, ТАНЦУЮЩИЕ ФОНТАНЫ
Ул. Советская, 31, оф. 201.
Тел.: 700-173, 700-608
(здание "ГрильМастера").

Туристическая фирма РЕЙТИНГ
ЧП ИЛЬИНА Л. В. Лиц. 71-аф-01172 №0029226 Лиц. 71-аф-01171 №0029227
АВТОБУСОМ К МОРЮ
ОБВАЛ ЦЕН!
ПЛЯЖНЫЙ ОТДЫХ
• Турция • Египет •
• Хорватия
• Черногория
• Греция
Экскурсионные туры по Европе
Экскурсионные туры в С.-Петербург
"Золотое Кольцо"
Киев
от 1500 р.
Голубицкая, Анапа - Витязево, Кабардинка, Лермонтово, Лазаревское
ДЕЙСТВУЕТ СИСТЕМА ФОРТУНЫ!
Ул. Л. Толстого, 114, оф. 49, т./ф. (4872) 36-13-96, тел. 36-32-90.
ВНИМАНИЕ! НОВЫЙ ОФИС! Тула, пр. Ленина, 127, оф. 311, тел. 233-102.

НОВЫЙ КАССОВЫЙ ЗАЛ "МАГАЗИН ПУТЕШЕСТВИЙ"
www.kassa-mptour.ru
БИЛЕТЫ:
✓ Железнодорожные (Россия, страны Балтии и СНГ)
✓ Автобусные (Геленджик, Анапа, ст. Голубицкая, Лазаревское, Вардане, Лоо, Сочи, Адлер)
✓ Авиа (любые направления, регулярные, чартерные рейсы)
НОВЫЙ ОФИС:
Красноармейский пр., 28, т. 20-76-31

ЦЕНТР ТУРИЗМА и ИЗУЧЕНИЯ ИНОСТРАННЫХ ЯЗЫКОВ
BRITANNICA ТУР
ОТДЫХ
в России и за рубежом
Тула, ул. Н. Руднева, 72,
тел. 35-91-84.

турагентство ЭНДИТУР
34-29-29
АВТОБУСОМ к МОРЮ от 3400 р.
ЕГИПЕТ, ТУРЦИЯ
КИПР, ГРЕЦИЯ, ТУНИС
С.-Петербург, Киев, Карелия, Белоруссия, "Золотое Кольцо",
Туры по Европе (авиа, ж/д, авт.)
СКИДКИ до 8%
Морские и речные круизы
Тула, ул. Галкина, 2-а, 2-й эт.
(м-н "Строймаркет", около автостанции),
с 9.00 до 18.00.

туристическая компания "Компас"
КРЕДИТ
Турция Греция Тунис Кипр
www.c-m-g.ru
АВТОБУСОМ К МОРЮ
Анапа, Витязево, Джемете, Геленджик, Кабардинка, Лазаревское и др. от 4700 р.
Бронирование билетов (ж/д, автобус)
Тула, ул. 9 Мая, 3, оф. 301-а, тел.: (4872) 35-02-90, 24-95-56, 70-06-21.

Гранд Тур
Представительство в Туле
Туристическое агентство ЛОТОС
ОТДЫХ в России и за рубежом
Египет, Индия, ОАЭ, Испания...
Автобусные туры по Европе, С.-Петербург
АВТОБУСОМ К МОРЮ
Предъявителю купона СКИДКА 5% на заграничные туры
МЫ ПЕРЕЕХАЛИ! Тула, ул. 9 Мая, 24, оф. 42 (вход со двора). Тел. 26-68-68.

МПтур туристическая компания Магазин Путешествий
"ГОРЯЩИЕ" путевки!
ПЛЯЖНЫЙ ОТДЫХ и ЭКСКУРСИОННЫЕ ТУРЫ
• ТУРЦИЯ, ГРЕЦИЯ,
• КИПР, ЕГИПЕТ,
• ТУНИС, ИСПАНИЯ,
• ИТАЛИЯ и др.
Весь мир на витрине!!!
ОТДЫХ И ЛЕЧЕНИЕ на Черноморском побережье Крыма и Кавказа, Средняя полоса, Кавминводы, Абхазия
ЭКСКУРСИОННЫЕ ТУРЫ С.-Петербург, "Золотое Кольцо", Карелия и др.
Тула, пр. Ленина, 66, тел.: 30-52-52, 30-75-50, 36-23-40, 30-56-25.
ВНИМАНИЕ! ОТКРЫТЫ ДОПОЛНИТЕЛЬНЫЕ ОФИСЫ ПО АДРЕСАМ:
Ул. Советская, 27, оф. 2, тел.: 25-02-35, 25-14-46. Красноармейский пр., 28, тел.: 27-47-71, 20-76-31.
Пр. Ленина, 103, тел.: 35-38-00, 24-50-26.
www.mptour.ru

Travel City tour's
Египет, Турция, Греция, Испания, Италия, Кипр, Тунис, ОАЭ
Экскурсии по Европе (авиа, ж/д, автобус)
С.-Петербург
Скидки за раннее бронирование
Тула, ул. Путейская, 5, ТЦ "Интерсити", 1-й корп., 3-й эт.
Тел. 21-18-93.

МАСТЕР Отдыха СЕТЬ ТУРАГЕНТСТВ
25-03-05
Приглашаем всех в наш новый офис!
Тула, ул. Каминского, 27, ТК "София", оф. 403.
e-mail:tula@masterot.ru, www.masterot.ru

ИП Камаев В. А.
МЕЖРЕГИОНКУРОРТ
МрК с 1994 г.
АВТОБУСОМ к морю (12 дн.) из Тулы
Адлер, Лоо, Вардане, Анапа, Лазаревское, Геленджик, Витязево, Кабардинка, Голубицкая, Крым
ОТДЫХ НА ОКЕ: "Октава", "Буныревский", "Премьера", "Энергетик", "Велегож"
ЗАМОРСКИЕ СТРАНЫ: Турция, Тунис, Кипр, Египет, Испания, Греция, Хорватия
АВТОБУСОМ по ЕВРОПЕ и АВИАТУРЫ: Чехия, Франция, Испания, Скандинавия, Италия, Германия, Норвежские фьорды
САНАТОРИИ: Кавказские Минводы,
Тульская обл.: Егнышевка, Строитель, Краинка
Тула, ул. Каминского, 21, оф. 201.
Тел.: 36-77-47, 8-906-539-75-83.

ТЕО ТУР
КИЕВ
С.-ПЕТЕРБУРГ
"ЗОЛОТОЕ КОЛЬЦО"
ТУРЦИЯ · ТУНИС · ИСПАНИЯ
"ГОРЯЩИЕ" ТУРЫ
НА МОРЕ! автобус ж/д, авиа
Речные круизы
Экскурсии по Европе
Лечение
36-54-66, 21-12-00
Красноармейский пр., 1, 5-й подъезд, оф. 28

туристическое агентство Ваш тур
СПЕЦПРЕДЛОЖЕНИЯ
Турция, Египет, Тунис
ВСЕ ПЛЯЖИ МИРА
С.-Петербург (авт., ж/д)
Карелия, Селигер, Крым
Пансионаты, санатории
Автобусом к морю
РАБОТАЕМ БЕЗ ВЫХОДНЫХ
Тула, пр. Ленина, 29
30-46-62, 8-960-601-27-36

Туристическое агентство Карьера Тур
АВТОБУСНЫЕ ТУРЫ
Санаторно-курортное лечение: Егнышевка, Велегож, Подмосковье
Рег. №71-АФ-02989 от 24.05.05 выд. Фед. аг. по тур.
Тула, Красноармейский пр., 7, оф. 503-а,
тел.: 200-508, 200-344.
e-mail:k-tur@tibc.ru www.kariera-tula.ru

туристическая компания Бриз
Тула, пр. Ленина, 21, офис 7, т.: 36-15-15, 36-34-38, 36-76-49.
Доп. офис: Красноармейский пр., 7, оф. 503-б, т.: 200-528, 200-512.
Автобусом к морю!
Окунись в море удовольствия!
Турция
Египет
Хорватия
Испания
Италия
С.-Петербург
(ж/д, автобус, выезд каждый четверг, 5 - 7-дневные программы)

BIG BEN INTERNATIONAL
Тула, ул. Советская, 56
36-32-93
30-45-50
АВТОБУСОМ К МОРЮ
• Лазаревское • Аше
• Геленджик • Кабардинка
С.-ПЕТЕРБУРГ
Автобусом из Тулы

ЭЛИС ТУР
ПБОЮЛ ТЕРЕХОВА О. И.
Все курорты мира
Любые экскурсионные программы
Тула, пр. Ленина, 68,
НОВЫЙ ТЕЛ. 70-00-55.
Лиц. №71 апр. 05312

ТУЛЯКОВ ЖДУТ С ЛОМОМ!

Доброго вам времени суток, дорогие читатели! Давненько не виделись. За это время у нас накопилась целая куча отличных приколов. Полюбуйтесь!

Наш читатель Алексей Пошишолин зашел тут как-то в магазин «Спутник» и нашел там… хозяйку дома, да еще и с творогом!
«Хорошо, что она была с мягкой, кисломолочной и полезной субстанцией, – пишет Алексей. – А если бы «хозяйка» со сковородкой была или со скалкой? Так что, считаю, мне исключительно повезло, вот так!)))))

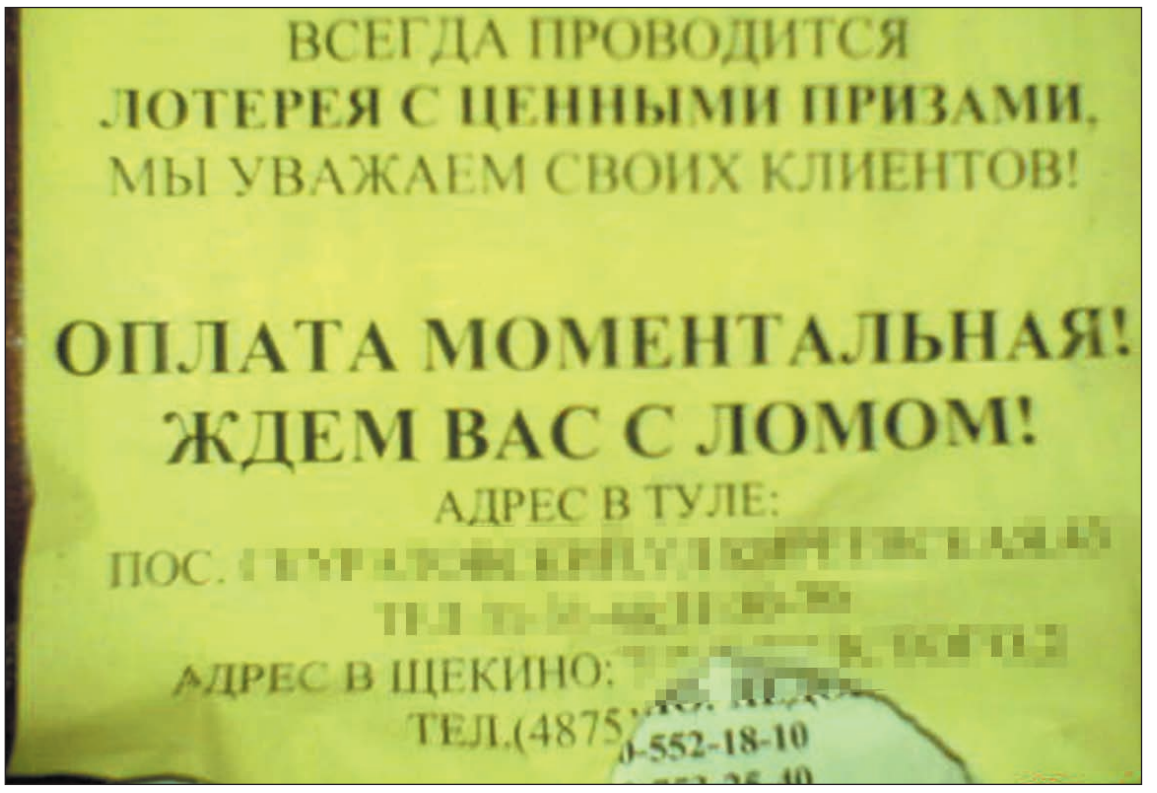

Наш читатель Андрей Попов из пос. Первомайский Щекинского района был крайне удивлен и даже насторожился, увидев такое объявление на остановке. Пока ломом по башке не огрели, он быстренько сфотографировал предупреждение и прислал в «Слободу»!

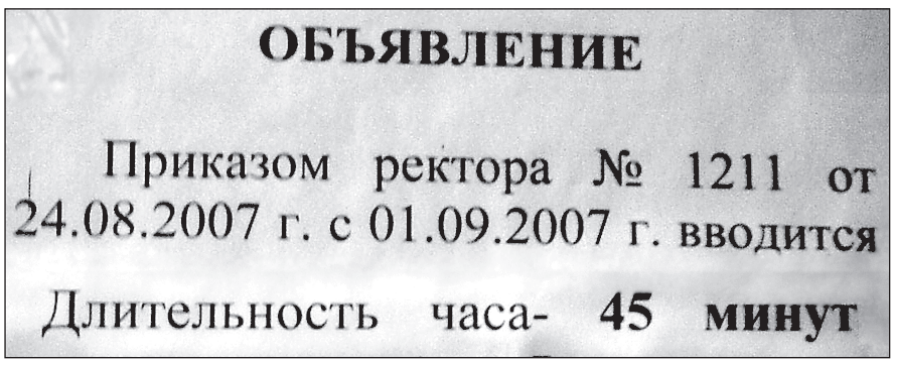

Ничего себе, мировая сенсация! А мы тут сидим и ничего не знаем… Оказывается, туляки могут все. Даже сократить час до 45 минут. Автору фото (туляку Руслану Залесскому) – спасибо, ректору – Нобелевскую!

Фото прислал Алексей eXtremal Егоров: «Заходи не бойся, выходи не плачь!» Мне лично идти страшновато.

«Капризы погоды» – так озаглавила свой снимок наша читательница Елена из Тулы:
– Я и мои коллеги на выходных, посвященных Дню России, ездили на экскурсию в Великий Новгород, – пишет Лена. – В июне там белые ночи. Погода стояла отличная, теплынь! Мы гуляли по берегу реки Волхов. И увидели такую картину: абсолютно зеленое дерево, а на нем вот эта табличка. Смеялись долго!

Неужели? (Автор фото – Артур Васин).

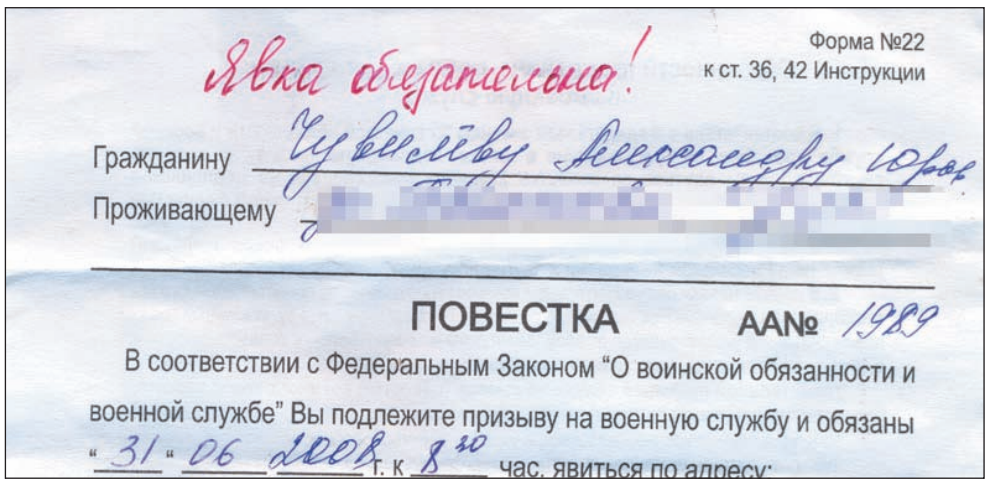

Повестка, присланная туляку Александру Чувилеву, только на первый взгляд кажется обычной. На самом деле это – шифрованное приглашение на международный Праздник Фантастики, ежегодно отмечаемый любителями этого жанра 31 июня. То есть, в день, которого в реальности не существует…

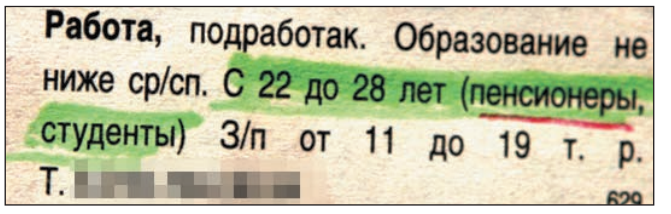

Так бы и написали сразу: требуются резвые пенсионеры. Раз им по 22-28 лет всего? (Навеяно «Сказкой о потерянном времени»… Прислала Марина Загородняя, Тула).

НУ И НУ!

ХОЧУ ЖЕНЩИНУ-ГРУЗЧИКА!

ПОДБОРКУ необычных объявлений из тульских газет в редакцию прислала Светлана Берлева.

- В рубрике «Репетиторы»: Иришка. Дешево и быстро.
- **Подарю книгу о том, как откосить от армии.**
- ПРОДАМ: ВАЗ-2101, музыка, все навороты. Не ездит. Тел. 41-**-**.
- **Тонирование аквариумов. Тел. 38-**-**.**
- Услуги грузчиков-женщин. Тел. 24-**-**.
- **Дверные глазки сразу для двух глаз! Двери с выемкой для носа! Адрес, Тула, ул. Ленина, д. **, оф. **.**
- Биотуалеты для подъездов и лифтов. «SAMS-BIO», Тула, пр. Ленина, д. **, оф. **.
- **Продается половина поросенка в живом виде… Тел. 8-905-***-**-**.**
- Похудение электротоком, приятно и эффективно (ни одной претензии), тел. 34-**-**.

НА ДОМАХ:

- Граждане! Берегите мусоропровод, это Ваш дом, в котором Вы живете!
- **Граждане! В связи с ремонтом водопроводной сети завтра в доме не будет света. Запасайтесь горячей водой.**

ДОРОГИЕ ЧИТАТЕЛИ!
Присылайте свои приколы по адресу: 300026, Тула-26, а/я 1431, звоните по тел. 23-55-99, e-mail: koroleva@myslo.ru, ICQ: 425552829.
Приколись на MySLO.ru > Форум > Общие > >Шутки-прибаутки.

Ведущая рубрики Юлия КОРОЛЕВА.

ДОРОГИЕ ЧИТАТЕЛИ!
Если вы хотите продать свой автомобиль, приезжайте в редакцию по адресу: Тула, пр. Ленина, 116, 1-й этаж, оф. 6. Объявление с фото стоит: для физических лиц – 100 руб. (в т.ч. НДС 18%); для юридических лиц – 750 руб. (в т.ч. НДС 18%).

ВЫБЕРИ СЕБЕ АВТОМОБИЛЬ

До 120000 руб.

OPEL KADETT 1985 г.в., торг. Тел. 8-920-755-03-19.

ГАЗ-31029 1994 г.в., Аи-80, пр. 90000 км, антик., подкр., гар. хран., без зимн.экспл., нов. имп.рез.+зимн. Тел. 8-906-627-80-80.

ВАЗ-21074 2004 г.э., дв. 1,6, 5-ст. КПП, муз., сигн., газ-бензин; торг. Тел. 8-962-271-38-62.

ВАЗ-21099 1999 г.в., дв. 1,5, 5-ст. МКПП, л.д., MP3, DVD, сигн., ц/з, чехлы; хор. сост. Тел. 8-960-618-76-33.

ВАЗ-21102 2000 г.э., магн., спортруль, пр. 77000 км, 4 эл/ст., отличное сост., торг. Тел. 8-920-744-61-94.

ВАЗ-21074 2004 г.в., дв. 1,6, 5-ст. КПП, антик., подкр., муз.+кол., сигн., ц/з, объемн. чехлы, отл. сост. Тел.: 24-05-46, 8-910-551-22-06.

ОЦИНК. АВТОПРИЦЕПЫ МЗСА г/п от 0,5 до 7 т по цене завода-изготовителя. 26400-37000 руб. Тел.: 40-60-06, 38-53-53.

До 158000 руб.

ВАЗ-21112 2002 г.в., дв. 1,5 16-кл., эл/ст., муз. MP3, л.д., отл. сост., гар. хран., подогр. сид.; торг. Тел. 8-962-271-38-62.

ВАЗ-21102 2004 г.э., дв. 1,5, 8-кл. инж., музыка, сигн., л.д., эл/ст., гар. хран., пр. 82000 км, отл. сост., торг. Тел. 8-903-841-29-88.

ВАЗ-21093 2001 г.в., дв. 1,5, 5-ст. КПП, л.д., муз. CD+кол., сигн., ц/з, анат. чехлы, спойлер; отл. сост. Тел.: 24-05-46, 8-910-551-22-06.

ВАЗ-2115 2001 г.в., пр. 89000 км, сигн., ц/з, MP3, тонир., л.д., отл. сост. Тел. 8-920-277-42-96.

SCODA FILICIA II 1998 г.в., дв. 1,6i, ГУР, эл/ст., люк, муз., ц/з, 2 компл. резины; торг. Тел. 8-909-260-85-65.

DAEWOO NEXIA 2000 г.в., пр. 100000 км, цв. черничный, торг при осмотре. Тел.: 8-915-789-41-92, 8-960-613-45-88.

КАТЕР дл. 5 м, шир. 2 м, корпус алюминиевый. Тел. 8-910-947-14-87.

До 210000 руб.

TOYOTA RAF 4 1998 г.в., АКПП, ГУР, ABS, дв. 2,4i. Тел. 8-915-781-26-34.

ВАЗ-21140 2006 г.в., пр. 26000 км, 1 хоз., муз. MP3, сигн., ц/з, ОТЛ. СОСТ.! Обмен, кредит. Тел. 8-960-618-76-33.

ВАЗ-2115 2003 г.в., пр. 24000 км., торг. Тел. 8-903-038-16-47.

ГАЗ-31105 2004 г.в., дв. 406i, пр. 55000 км, ГУР, сал. дерево, эл/зерк., муз. JVC, сигн., л.д., полн. антик., ид. сост. Тел. 8-960-603-77-72.

AUDI-100 1994 г.в., дв. 2,3, 5-ст. МКПП, л.д. R15, ГУР, климат, полн. ТО-03.2008, муз., сигн., ц/з. Тел. 8-910-555-33-10.

ГАЗ-31105 2005 г.в., пр. 25000 км, дв. 406, ГУР, эл/ст., отл. сост. Тел. 8-960-612-46-44.

ГАЗЕЛЬ 2003 г.в., дв. 406, газ-бензин, идеал. сост., пр. 165000 км; торг. Тел. 8-903-658-37-43.

До 295000 руб.

MITSUBISHI MIRAGE 2002 г.в., дв. 1,5, АКПП, ГУР, конд., эл/ст., л.д., в РФ с 2006 г., 1 хоз., пр. 91000; торг. Тел. 8-962-271-38-62.

DAEWOO NEXIA 2007 г.в., 1 хоз., пр. 45000 км, антик., подкр., сигн., ц/з, MP3, би-ксенон, л.д., имп. рез., идеал. сост. Тел. 8-960-618-76-33.

ВАЗ-21114 2006 г.в., дв. 1,6i 16-кл., 5-ст. КПП, антик., подкр., эл/ст., MP3+кол., комп., сигн., серворуль. Тел.: 24-05-46, 8-910-551-22-06.

MITSUBISHI GALANT 1997 г.в., дв. 2,5, пр. 275000 км, ЕСТЬ ВСЕ+чейнджер на 12 CD, сабвуф. 1000 Вт+усил. торг. Тел. 8-910-941-27-55.

ВАЗ-2131 2004 г.в., дв. 1,7i, антик., подкр., 5-ст. КПП, муз.+кол., кенгурин, пороги, гар. хран., отл. сост. Тел.: 24-05-46, 8-910-551-22-06.

MAZDA DEMIO 2002 г., 1,3/92 л.с., 5-6 л/100 км, АКПП, спортрежс., спорт. подвеска, сал. трансф., ж/д доставка без РФ. Тел. 8-920-277-17-59.

MERCEDES BENZ S320/W140 1994 г.в., АКПП, ABS, эл/пак., кожа+дерево, CD, л.д., MP3. Тел. 8-920-765-06-71.

MITSUBISHI CARIZMA 2003 г.в., дв. 1,3, муз., конд., эл/ст., сигн., кожа, л.д. R15. Тел. 8-920-766-98-91.

Св. 295000 руб.

OPEL VECTRA 2000 г.в., дв. 1,6i 16-кл., 5-ст. КПП, конд., ГУР, ABS, эл/ст.+зерк.+фары, серворуль, л.д., отл. сост. Тел.: 24-05-46, 8-910-551-22-06.

HONDA HRV 2000 г.в., МКПП, 2 SRS, ГУР, ABS, полн. привод, конд., эл/ст.+зерк., л.д., ц/з, сигн., отл. сост. Тел. 8-910-555-05-00.

ROVER 75 2000 г.в., дв. 2,0, SRS, ABS, ГУР, климат-контр., МКПП, парктроник, CD, л.д., отл. сост. Тел. 8-910-941-41-70.

HONDA CIVIC VII 2001 г.в., пр. 155000 км, дв. 1,7/125 л.с., 4 airbag, круиз-контр., конд. Тел. 8-915-782-42-22.

УАЗ-ПАТРИОТ 2007 г.в., пр. 24000 км, 1 хоз., л.д., конд., катализ. евро-3, дв. 409, 5-ст. МКПП, эл/пак., ГУР. Тел. 8-920-272-77-11.

CHRYSLER Town Cantry 2000 г., AWD, 3,8/180 л.с., 94000 км, АКПП, 7 мест, круиз-контр., климат, комп., 1 хоз., отл. сост. Тел. 8-910-942-07-66.

NISSAN KQEST 2004 г.в., дв. 3,5/240 л.с., АКПП, панорамн. крыша, люк, max комплектация. Тел. 8-906-531-33-19.

Объявления о продаже машин на www.MySLO.ru. > Газета «Слобода» > Авторынок.

ТУЛЬСКИЕ АВТОШКОЛЫ

НАЗВАНИЕ, АДРЕС И ТЕЛЕФОН	ВИДЫ УСЛУГ
ТОТШ РОСТО (ДОСААФ) Тула, ул. Тимирязева, 70, комн. 127, 128, 112. Тел.: 700-833, 70-00-35, 215-224, 215-228.	Набор по подготовке водителей категорий «А», «В», «ВС», «D», «Е». **ЛЬГОТЫ. ОПЛАТА ЧАСТЯМИ.** **КВАЛИФИЦИРОВАННЫЕ** **И ОПЫТНЫЕ СПЕЦИАЛИСТЫ.** Лиц. А 002719 от 12.05.04 г.
Учебный центр "Автошкола "ВИРАЖ" Тула, ул. Марата, 100, оф. 216, тел.: 40-50-06, 8-919-08-00000.	**Осуществляет набор в группы для подготовки водителей категории «В» на автомобилях «ВАЗ-2108, 2109» и VW.** Срок обучения 2,5 месяца. Студентам – скидки. Лиц. №0415/01745 от 26.04.05 г.
НОУ Центральная юношеская автошкола Тула, ул. Вересаева, 20; Тула, ул. Литейная, 12-а; Тула, ул. Н. Руднева, 62. Тел.: 210-130, 344-250. Ежедневно с 10.00 до 18.00.	**Проводит набор учащихся в вечерние группы и группы выходного дня по подготовке водителей ТС категории «В».** Возможна оплата в рассрочку. Предоставляется ряд скидок. Срок обучения 2,5 мес. Лиц. Г 0415/02023 от 27.12.05 г.
Автошкола «ЛИДЕР» Тула, Красноармейский пр., 19 (на территории фабрики «ТУЛАМЕБЕЛЬ»). Тел.: 701-001, 8-915-784-10-04.	**Проводит постоянный набор на курсы подготовки водителей транспортных средств категории «В».** ● Оплата возможна в рассрочку. ● Квалифицированный преподавательский состав. ● Срок обучения 2,5 месяца. ● Индивидуальная подготовка, дополнительные занятия в дневное время. Обеспечение необходимой литературой. Лиц. А №216260
АВТОальянс ШКОЛА Тула, ул. Седова, 27, тел. 38-40-12; ул. Марата, 35-в, тел. 42-75-05.	● Гарантия качественного обучения. ● Подготовка водителей категории «В». ● Квалифицированный преподавательский состав. ● Наработка уверенности после автошколы. ● Новый автопарк **«РЕНО»** и отечественных автомобилей. ● Срок обучения 2-2,5 месяца. ● Рассрочка. ● Студентам – скидки. ● Дневные и вечерние группы выходного дня. **СКОРО ОТКРЫТИЕ нового филиала на ул. Каминского, 27, первым 30 оформившим договор – СКИДКА 20%. В остальных филиалах на ул. Марата и ул. Седова – летняя акция с 1 по 10 июля – СКИДКА 10%.**
АВТОШКОЛА «ДРАЙВ ПЛЮС» Тула, пр. Ленина,127, оф. 312. Тел.: (4872) 700-438, 8-961-152-22-22.	● Осуществляет профессиональную подготовку водителей транспортных средств категории «В». ● Занятия проводят квалифицированные преподаватели. ● Срок обучения 2,5 месяца. ● Оплата возможна в рассрочку. ● Предоставляется необходимая литература. **Набор групп продолжается.** Лиц.А N 216371

НА ПРАВАХ РЕКЛАМЫ

ОБСЛУЖИВАНИЕ И РЕМОНТ АВТОМОБИЛЕЙ

АДРЕС, ТЕЛЕФОН, РЕЖИМ РАБОТЫ	ВИДЫ УСЛУГ
Автоцентр «ПРЕСТИЖ» Тула, ул. К. Маркса, 5, тел. 40-98-70. Тула, ул. Пролетарская, 93-а, тел. 40-50-03. Тула, ТЦ «Колизей», тел. 30-79-84. Тула, ул. Рязанская, 38, тел. 25-02-29. С 9.00 до 18.00, воскресенье – выходной.	**АНТИКОР** **ТОНИРОВАНИЕ, СИГНАЛИЗАЦИИ, АУДИОАППАРАТУРА.** ИП Котляров.
Автосервис Тула, Алексинское шоссе, 34. Тел.: 47 -01-77, 8 (905) 113-60-68. С 9.00 до 17. 00 пн.-пт., с 9.00 до 14.00 сб., выходной – вс.	Шлифовка коленвалов (любых марок), расточка и гильзовка блоков АМ (любых марок), фрезеровка головок, втуливание распредвалов. Авторемонт. ИП Ляпин.
Тула, ул. Октябрьская, 62. Тел.: 344-194, 34-14-09, 8-920-276-80-71, вск. – вых. Ул. Скуратовская, 124, тел. 8-920-276-80-72 (без вых.).	**ШИНЫ** **ДЕЙСТВИТЕЛЬНО НИЗКИЕ ЦЕНЫ.ФОРМА ОПЛАТЫ ЛЮБАЯ. НДС. ВОЗМОЖНА ДОСТАВКА. КРЕДИТ.** Отеч., имп. пр-ва. Более 500 видов для легковых, грузовых и с/х машин. ИП Закревская.
Автосервис «МЕНДЕЛЕЕВСКИЙ» Тула, Ивановские дачи, ул. Шоссейная, 1-б, с 9.00 до 20.00, без выходных. Тел. 8-910-947-35-17.	Ремонт автомобилей ВАЗ, ГАЗ, АЗЛК, ГАЗель, «Ока», УАЗ, «Нива» и иномарок. Ремонт двигателей, КПП, подвесок. Жестяно-сварочные работы. Наружная окраска а/м с подготовкой (15 тыс. руб.). Окраска одного элемента с подготовкой (2 тыс. руб.). Антигравий. Возможен безналичный расчет. Ремонт КПП и раздаток всех типов, в т.ч. грузовых автомобилей. Антикор. ИП Таратынов В. В.
Автосервис «ПОЧИН» Тула, ул. Галкина, 284. Тел. 43-00-80. С 9.30 до 20.00, без выходных. Тел.: 8-910-940-41-26, 8-909-262-99-99.	**ТОНИРОВКА** **Пленками США – 5 лет гарантии.** **Форма оплаты любая.** Степень тонировки соответствует требованиям ГАИ. ИП Бочков Ю.Ю.
ПРЕСТИЖ АВТО Тула, ул. Кутузова, 26, тел. 41-57-57. с 9.00 до 19.00, без обеда и выходных.	Запчасти и тюнинг (Audi, Wolkswagen, Lada), альтернативная оптика, ксенон, чехлы, аэродинамический обвес для автомобилей отечественного и импортного производства. Навесное оборудование для внедорожников и кроссоверов. Эксклюзивные диски и хромпакеты от L.A. Connection. ИП Фокин.
АВТОКОВРЫ Тула, ул. Комсомольская, 51-е (р-к «Хопёр», центральный вход) с 9.00-18.00, сб.10.00-17.00, вс – вых. Тел. 28-22-28	**AUTOKOVRIK.RU** **КОВРИКИ НА ЛЮБОЙ АВТОМОБИЛЬ** ООО «ИРБИС Тула».

НА ПРАВАХ РЕКЛАМЫ

ЮРИДИЧЕСКИЕ И БУХГАЛТЕРСКИЕ УСЛУГИ

ФИРМА, АДРЕС	ВИДЫ УСЛУГ
ГЕПАРД КОЛЛЕКТОРСКОЕ АГЕНТСТВО **КОЛЛЕКТОРСКОЕ АГЕНТСТВО «ГЕПАРД»** 701-573, 8-920-741-16-63	● Взыскание любых задолженностей с юридических и физических лиц в досудебном и судебном порядке. ● Помощь в решении нестандартных ситуаций. ● Предоставление персональных услуг.
АГЕНТСТВО ЮрдизайН Тула, пр. Красноармейский, 1, подъезд 4, оф. 92. Тел.: 20-45-74, 21-13-88. ООО «Сфера»	● Оформление земли. ● Сделки с недвижимостью. ● Составление договоров. ● Абонентское обслуживание юридических лиц.
ООО «ЮРИДИЧЕСКАЯ КОНТОРА» Тула, ул. Октябрьская, 62. Тел. 47-40-24, факс 47-14-96.	● РЕГИСТРАЦИЯ фирм под ключ, ИП, некоммерческих организаций, изменений в учредительные документы (быстро). ● ДОГОВОРЫ (составление, анализ). ● НЕДВИЖИМОСТЬ (в т.ч. наследство, земля, приватизация и пр.). ● ЛИЦЕНЗИИ (строительные, пожарные и др.). ● СУДЫ (все инстанции), ИСКИ. ● Юридическое обслуживание юр. лиц. ● КОНСУЛЬТИРОВАНИЕ, в т. ч. по уголов. праву. ● УСЛУГИ АДВОКАТА.
ООО «НАЛОГОВЫЙ КОНСУЛЬТАНТ» Тула, пр. Ленина, 102-б, оф. 305. Тел. 33-43-12.	● Ведение и восстановление налогового, бухгалтерского и управленческого учета юр. лиц и ИП. ● Составление и сдача отчетности, в т.ч. через интернет в ИФНС,ПФ,ФСС. ● Финансовое планирование. Анализ хозяйственной деятельности предприятия. ● Суды, арбитраж, налоговые споры, гражданские иски, договоры. ● Регистрация и ликвидация юр. лиц и ИП. ● Консультации в письменном и устном виде.
Информационный Центр КОНСУЛЬТАНТ **Надежная правовая поддержка** Тула, ул. Менделеевская, 1, офис 507. Тел.: 30-50-40, 30-50-20.	● Установка, сопровождение, обучение ● «Горячая линия» **Более 3 млн. документов:** ● Все законодательство РФ ● Судебная практика ● Формы документов ● Эксклюзивные финансовые консультации
ООО «ЮРИДИЧЕСКОЕ БЮРО» **Весь спектр юридических услуг Тула, Москва, Северные регионы** Тула, ул. Колетвинова, 6, оф. 29/7. Тел.: 70-00-33, 8-910-167-87-87.	● Помощь в получении кредита (трудные случаи). ● Помощь в получении временной регистрации. ● Регистрация ЮЛ, ИП, внесение изменений. ● Все виды арбитражей. ● Адвокатские услуги. ● Все виды консультирования по социальным вопросам. ● Юридические консультации в области гр. права и др. ● Составление исковых заявлений, претензий, жалоб, договоров. ● Помощь в сборе док-тов на куплю-продажу, составление договоров. **Пенсионерам, инвалидам, малоимущим – скидка.**
ООО «ПРАВОЗАЩИТНИК» Тула, пр. Ленина,57, оф.407. Тел.: 700-230, 8-905-621-98-13, 8-903-214-81-15. Консультации платные. Режим работы –с 9.00 до 18.00; сб. – с 11.00 до 15.00.	● Консультации от 200 руб. ● Представительство интересов в суде. ● Составление исковых заявлений, договоров, жалоб и т.д. ● Регистрация ООО, ИП, внесение изменений. ● Сделки с землей, приватизация, наследство. ● Сопровождение различных сделок с недвижимостью. ● Абонентское обслуживание юридических и физических лиц. ● Сбор документов для сделок.
ООО «ЮРИДИЧЕСКОЕ БЮРО» Тула, ул. Каминского, 47-а, оф. 8. Тел.: 700-460, 384-864.	● Помощь в получении потребительских кредитов ● Ипотека ● Автокредитование ● Кредит на спецтехнику ● Бизнес-кредиты

НА ПРАВАХ РЕКЛАМЫ

ИЩИ «ДОЗОР-КЛАД» ВМЕСТЕ СО «СЛОБОДОЙ» И MySLO.ru

В Туле спрятаны ценные подарки. Найти их может любой желающий!

Для этого нужно всего лишь:

1 **Купить** свежий номер «Слободы» или **зайти** на **MySLO.ru > Форум > DOZOR Тула > DOZOR Клад.**

2 **Прочитать загадку**, в которой зашифровано место, где лежит клад, и разгадать ее! В помощь будут даны две подсказки, которые более точно указывают на зашифрованное место. Первая подсказка появится на **MySLO.ru > Форум > DOZOR Тула > DOZOR Клад** в четверг, вторая – в пятницу.

3 **Прийти на место и забрать «сокровища».** Если клад никто не обнаружит в течение пяти суток, то он перепрятывается и загадывается новая загадка в следующем выпуске «Слободы».

Напоминаем прошлое задание:
Чтобы это место найти, нужно по шестой ветке с запада на север до четырнадцати посчитать, а по четвертой с севера на юг до двух.

Комментарии:
В задании с помощью троллейбусных остановок был загадан Комсомольский парк. Для расшифровки нужно было использовать маршруты троллейбусов №6, начиная отсчет от Московского вокзала, и №6, начиная со станции Северная. На эстраде в Комсомольском парке была написана загадка, ведущая ко второй части задания. Сам клад был спрятан в сгоревшем сарае с обратной стороны здания торгового центра на пр. Ленина.

Задание 49.
Дело было где-то между 30-м поселком, расположенным в 25 километрах к юго-востоку от станции Щекино и в 45 километрах к югу от Тулы, и 61-м Поросом с кийем.

Клад №48 нашли туляки Алексей НАУМОВ и Михаил ФАДЕЕВ. Они получили фирменные сувениры «Слободы» и портала MySLO.ru!

СЧАСТЛИВЧИК НЕДЕЛИ

УЗНАЙ СВОЕ АВТО И ПОЛУЧИ ПРИЗ!

«Слобода» публикует фотографию автомобиля, случайно встреченного фотокором. Если вы узнали на фотографии свою машину, обязательно позвоните в редакцию **в пятницу, 11 июля, в 14.00 по телефону 23-55-99.** Владельца автомобиля ждет приз – автомобильное масло.

Свое авто в №27 от 2 июля узнал Владимир КОРОЛЕВ.

КАКАЯ СУДЬБА ЖДЕТ «ВАНАДИЙ-ТУЛА»?

На прошедшем 19 июня годовом собрании акционеров ОАО «Ванадий-Тула» большинство держателей акций предприятия поддержали предложение Совета директоров компании не выплачивать дивиденды по результатам 2007 года. В чем причина такого решения и что ждет акционеров компании в дальнейшем?

Предприятию «Ванадий-Тула» предстоит пережить непростой год.

Чтобы это понять, стоит вернуться в недалекое прошлое, а именно в декабрь 2007 года, когда ОАО «Кокс» продало 90,5% обыкновенных акций «Ванадий-Тула». Одной из причин продажи эксперты называли ухудшившиеся финансовые показатели работы предприятия. Если верить отчетности, опубликованной на сайте «Ванадий-Тула», чистая прибыль по итогам трех кварталов «ушла в минус»: убыток предприятия к концу сентября 2007 года превысил 102 млн. рублей. В числе причин – рост затрат на производство, а также ослабление доллара, повлиявшее на результаты работы компании, основная часть продукции которой идет на экспорт. Кроме того, перед продажей «Ванадий-Тула» выплатила своим акционерам – в том числе, и главному из них ОАО «Кокс» – дивиденды на общую сумму около 1,5 млрд. рублей. Размер дивидендов за 9 месяцев 2007 года был утвержден общим собранием акционеров компании 14 декабря 2007 года на основе рекомендаций Совета директоров в размере 1685 рублей на акцию.

Выплата дивидендов из нераспределенной прибыли в конечном счете привела к катастрофическому снижению собственного капитала «Ванадий-Тула». По итогам I квартала 2008 года активы предприятия действительно резко снизились и ушли в отрицательную область, что видно из квартальной отчетности за соответствующий период. Стоимость чистых активов эмитента по состоянию на 31 марта 2008 года составила – 281,3 тыс. рублей. В целом в 2007 году произошло снижение собственного капитала за счет выплаты дивидендов из нераспределенной прибыли и сокращения доли долгосрочных финансовых вложений.

На общем собрании акционеров 3 июля 2008 г. было принято решение о невыплате дивидендов по итогам 2007 финансового года. За это решение было отдано 99,9825% голосов акционеров (против 50 голосов). В сложившейся ситуации решение кажется вполне объяснимым, но ставит перед акционерами один, не менее объяснимый вопрос: стоит ли, набравшись терпения, ждать дивидендов в следующем году?

С началом нового 2008 года ситуация на предприятии изменилась не особенно. В отчете о прибылях и убытках ОАО «Ванадий-Тула» за I кв. 2008 года вновь фигурируют сплошные «минусы». Чистый убыток увеличился и превысил 553 млн. рублей. Пени и штрафы, наложенные на предприятие, достигли 885 млн. рублей – результат судебного решения по налоговому спору между «Ванадий-Тула» и тульскими налоговиками, о котором много писали в городской прессе. Чтобы преодолеть последствия этого решения, предприятию потребуются время и серьезные усилия.

Очевидно, что даже несмотря на улучшение конъюнктуры на рынке ванадиевых продуктов, предприятию предстоит непростой год. Сможет ли «Ванадий-Тула» переломить наметившиеся неблагоприятные тенденции и получат ли акционеры дивиденды по итогам хотя бы нынешнего года, учитывая, что по российскому законодательству убыточное предприятие не имеет права их выплачивать? Ответ на этот вопрос даст, вероятно, только время.

Нина БОЧАРОВА.

Тульский филиал
АПБ "Солидарность"
2008 - юбилейный! Филиалу 15 лет!

Рублевые вклады (процентная ставка годовая):
• с выплатой процентов в конце срока
• 10 % на 181 день
• 12 % - 12,25% на 366 дней
• с правом дополнительного внесения денежных средств
• 9 % на 181 день
• 11 % на 366 дней
Вклады застрахованы

Тула, ул. Союзная, 1, тел. (4872) 36-37-29.
АПБ "Солидарность", ЗАО Генеральная лицензия Банка России №1555

БАНК ИТБ
ИПОТЕЧНЫЕ КРЕДИТЫ
на покупку квартиры, дома
• Долгосрочный кредит на выгодных условиях
• Оформление документов по купле-продаже за счет банка
• Гибкие требования к жилому помещению (в том числе отсутствие требований к году постройки)
• Расчеты в день сделки
www.bankitb.ru

Операционный офис "Тульский":
Тула, ул. Демонстрации, 1-б, тел.: (4872) 21-02-21, 21-02-29.
Лиц. ЦБ РФ - 3128 15.08.2000 г. Коммерческий банк "Инвестиционный Трастовый Банк" (ООО)

ООО ЧОП "СТРЕЛОК 2000"
объявляет набор лицензированных
ОХРАННИКОВ
для охраны объектов в Москве и Московской области
График работы: трое суток через трое, четверо суток через двое.
Оплата от 1200 руб./сутки.
Тел.: (499) 619-41-95, (495) 221-58-23.

Музею-усадьбе Л. Н. Толстого „Ясная Поляна"
на постоянную работу
ТРЕБУЕТСЯ ТРАКТОРИСТ
Справки по тел. в Щекине (48751) 76-0-96.

доступный кредит на любые цели
МОСКОВСКИЙ КРЕДИТНЫЙ БАНК
www.mkb.ru
(4872) 25-00-35
ОАО "Московский Кредитный Банк" Генеральная лицензия Банка России №1978

ЧАСТНОЕ ОХРАННОЕ ПРЕДПРИЯТИЕ
ПРИГЛАШАЕТ
СОТРУДНИКОВ ДЛЯ ОХРАНЫ ОБЪЕКТОВ
В МОСКВЕ И МОСКОВСКОЙ ОБЛАСТИ
НЕСЕНИЕ СЛУЖБЫ ВАХТОВЫМ МЕТОДОМ
ПРОЖИВАНИЕ БЕСПЛАТНО.
ЗАРПЛАТА 17 000 РУБЛЕЙ В МЕСЯЦ
Телефон: 8-916-883-58-51

РЕСТОРАНУ гостиничного комплекса в Ясной Поляне
НА КОНКУРСНОЙ ОСНОВЕ ТРЕБУЮТСЯ
ШЕФ-ПОВАР
АДМИНИСТРАТОР
с опытом работы.
Запись на собеседование по тел.:
23-03-82, 76-0-86
с 8.00 до 16.00

Кредиты малому и среднему бизнесу
от 30 000 до 7 500 000 рублей*
Срок кредитования до 5 лет
*Подробности в отделениях Русского Банка Развития
РУССКИЙ БАНК РАЗВИТИЯ
Тула, ул. Советская, 12 (4872) 21-18-14, 36-85-58
Новомосковск, ул. Садовского/Октябрьская, 25/30 (48762) 6-69-36
Ген. лицензия Банка России № 2179 от 4 декабря 2003 г.

ООО ИНВЕСТИЦИОННАЯ КОМПАНИЯ
РОСТИНВЕСТ
Тел.: +7 (4872) 25-04-12 www.rostinvest.ru
ПОКУПАЕТ АКЦИИ:
Центртелеком, Сбербанк, Норильский никель, Полюс Золото, Ванадий Тула, Балтика, Роснефть и другие
Россия, г. Тула, ул. Советская, д. 47, ТЦ Гостиный двор, 4-й этаж, оф. 422
Лицензии профессионального участника РЦБ № 077-07772-010000 выдано ФСФР 17.04.2004

Лиц. ФСФР № 077-06231-100000 от 09.09.2003 г.
ФИНАНС инвест
www.finans-invest.ru
ДОРОГО
ПОКУПКА АКЦИЙ
Бесплатные консультации по рынку ценных бумаг.
Тел.: 38-41-39, 8-903-840-41-39.

финансовая группа ПАРТНЕРЫ
ПО «ПартнёрЗайм»
Предоставление займов предпринимателям, физ. и юр. лицам
Займы
47-39-94
ПО «ПартнёрЗайм» - оперативное решение ваших проблем!

ТЕЛЕФОНЫ ОТДЕЛА РЕКЛАМЫ «СЛОБОДЫ»:
23-11-66, 23-33-55, 23-33-99, 35-40-94, 35-02-52, 35-07-12, 35-75-91 (факс), 23-33-22 (факс).

EX INVESTMENT GROUP

БЫСТРЫЙ СПОСОБ НАКОПЛЕНИЯ ДЕНЕЖНЫХ СРЕДСТВ

• Быстрый и надежный способ накопления денежных средств на квартиру, машину, образование, отпуск и т.д.

• Бесплатная линия по РФ
8-800-505-67-78

ПРОГРАММЫ ПО РАЗМЕЩЕНИЮ ДЕНЕЖНЫХ СРЕДСТВ	"НАКОПИ НА ЖИЛЬЕ"	"ХОЧУ АВТОМОБИЛЬ"	"ПОДАРОК ВЫПУСКНИКУ"	"ЕДЕМ В ОТПУСК"
Доходность в % месяц/годовых по программе №1 (программа с ежемесячной выплатой)	2,20/26,40	2,00/24,00	1,90/22,80	1,75/21,00
Доходность в % месяц/годовых по программе №2 (программа с выплатой каждые 3 месяца)	2,30/27,60	2,10/25,20	1,95/23,40	1,85/22,20
Доходность в % месяц/годовых по программе №3 (программа с выплатой в конце срока)	2,35/28,20	2,20/26,40	2,05/24,60	1,90/22,80
Минимальный размер программ, руб.	100 000	50 000	30 000	15 000
Минимальная сумма увеличения, руб.	5 000	5 000	5 000	5 000
Минимальный срок размещения, мес.	24	12	6	3

* С дохода удерживается НДФЛ 13%

ООО «ИЭкс Инвестмент Групп». Агент в г. Тула ООО «Тула Инвест». ОГРН 1077154007534.
Подробности по тел.: 8 (4872) 30-72-77. Пр. Ленина, 57, оф. 303. Часы работы: пн.-пт.: с 9.00 до 18.00, сб. с 9.00 до14.00.
www.ex-investment.ru, tula@ex-investment.ru

Тел. (4872) 33-29-43

БАНК ТУЛЬСКИЙ ПРОМЫШЛЕННИК

Тула, ул. Смидович, 18-Б
www.tulaprombank.ru

Технологии Будущего!

Преимущества:
• Новейшая степень защиты;
• Экономия времени: не нужно посещать Банк;
• Использование комплекта услуг в любой точке планеты круглосуточно 365 дней в году.

Возможности:
• Оплата мобильной связи;
• Альтаир, НТВ+, Корбина-Телеком;
• Конверсионные операции;
• Перечисление налоговых платежей;
• Получение выписки по счету/карте;
• Погашение кредитов сторонних банков и др.

Лицензия ЦБ РФ №391 от 17.06.97г.

БАНК "ПУШКИНО" АКЦИОНЕРНЫЙ БАНК
www.pushkino.ru

ДЕНЬГИ НА ЛЮБЫЕ ЦЕЛИ
/неотложные нужды, автокредиты/
В КРЕДИТ
ОТ БАНКА "ПУШКИНО"!

• МИНИМУМ ДОКУМЕНТОВ
• ЖИТЕЛЯМ ТУЛЫ И ТУЛЬСКОЙ ОБЛАСТИ
• БЫСТРОЕ ОФОРМЛЕНИЕ КРЕДИТА
• ДОСРОЧНОЕ ПОГАШЕНИЕ КРЕДИТА ПРИВЕТСТВУЕТСЯ

ВНИМАНИЕ !
клиентам с кредитной историей в Банке "ПУШКИНО"
или
"ИСТ БРИДЖ БАНКЕ"
предлагаем кредиты на льготных условиях!

Приглашаем к сотрудничеству организации

ТУЛЬСКИЙ ФИЛИАЛ ОАО "АБ"ПУШКИНО"
г.Тула, ул.Революции, д.3, (4872) 36-10-10, 36-10-08
ПН.-ПТ. 9-20, СБ. 10-19
Доп. офис: г.Новомосковск, ул.Комсомольская, д.34-а
тел. (48762) 3-45-89, 6-22-41
ПН.-ПТ. 9-18, СБ. 10-16

КВАРТИРЫ ОТ ЗАКАЗЧИКА-ЗАСТРОЙЩИКА

• **Монолитно-кирпичный жилой дом на ул. С. Перовской, 37.** 2-комн. квартиры площадью от 88 до 98 кв.м. Квартиры одноуровневые. Улучшенная планировка, индивидуальное отопление. Дом сдан.

• **Кирпичный жилой дом по ул. Михеева (р-н Красного Перекопа).** 3-комн. квартиры площадью 93 кв.м., 180 кв.м - офис. Срок сдачи - второе полугодие 2008 г.

Рассрочка. Ипотека.

ОАО «ТСО «Тульский дом».
Ул. Советская, 14.
т. 31-63-31.

Летние проценты!

КРЕДИТЫ НАЛИЧНЫМИ

РАСПРОДАЖА

Этим летом мы снизили процентные ставки, и теперь они стали такими легкими, что не помешают полету Ваших желаний.

Филиал «Тульский»
ул. Советская, 2 (здание ДК ТОЗ)
ул. Путейская, 5 (ТЦ «Интерсити»)
тел. 25 04 84

Бесплатная линия по России:
8 800 200 91 00

www.raiffeisen.ru

Райффайзен БАНК

Народный кредит. Срок кредита - от 1до 5 лет, валюта кредита - рубли РФ; сумма кредита - от 25 000 руб. до 90 000 руб., процентная ставка по кредиту - от 17,5% до 19,5%; комиссия за обслуживание счета - 250 руб. ежемесячно; ежемесясный страховой платеж (если применимо) - 149 руб. Персональный кредит. Срок кредита - от 1 до 5 лет, валюта кредита - рубли РФ, доллары США; сумма кредита - от 91 000 до 750 000 в рублях и от 3 600 до 25 000 в долларах США; процентная ставка по кредиту - от 15% до 18%; комиссия за обслуживание счета - 0,19% от суммы кредита ежемесячно; ежемесячный страховой платеж (если применимо) - 0,19% от суммы кредита. Комиссия за полное досрочное погашение - 5% от суммы остатка задолженности по основному долгу кредита. Комиссия за частичное досрочное погашение - 5% от суммы частичного досрочного погашения. Штраф за неуплату в срок суммы очередного платежа - 0,9% в день от суммы просроченной задолженности. ЗАО «Райффайзенбанк». Генеральная лицензия Банка России №3292. Реклама.

АРЕСБАНК

ООО КБ "АРЕСБАНК"

КРЕДИТ
НА НЕОТЛОЖНЫЕ НУЖДЫ

Быстрое рассмотрение заявки на выгодных для вас условиях.

Лицензия Банка России №2914 от 18.11.05 г.

Подробная информация по тел. 30-50-55.
Адрес: Тула, ул. Тургеневская, 69.
Телефоны: в Алексине - 8 (48753) 4-13-18, в Суворове - 8 (48763) 2-03-56.

ПЕРСОНАЛЬНЫЙ КПК ЖДЕТ ТЕБЯ!*

с торговой системой QUIK

Участвуй в конкурсе

«ЛУЧШИЙ ТРЕЙДЕР»!

ТУЛЬСКИЙ РАСЧЕТНЫЙ ЦЕНТР

Конкурс проводится с 7 августа по 5 сентября 2008 года на торговых площадках ММВБ и FORTS.

Подробности по тел.: 27-22-55 и на сайте www.nkotrc.ru

* Участвуй в конкурсе "Лучший трейдер" и выиграй приз - КПК.

Лицензия Банка Росси №3380-К от 22.08.2003г. Лицензии профессионального участника рынка ценных бумаг на осуществление: брокерской деятельности №071-08578-100000 от 30.08.2005г.; дилерской деятельности №071-08580-010000 от 30.08.2005г.; деятельности по управлению ценными бумагами №071-08583-001000 от 30.08.2005г.; депозитарной деятельности №071-08584-000100 от 30.08.2005г.; Лицензия биржевого посредника, совершающего товарные фьючерсные и опционные сделки в биржевой торговле №1026 от 19.07.2007г.

Кредитование на неотложные нужды в рамках программы

«КРЕДИТ ДО МИЛЛИОНА» — ЭТО:

БАНК СБЕРЕЖЕНИЙ И КРЕДИТА

- Низкие процентные ставки
- Отсутствие скрытых комиссий
- На любые цели
- Отсутствие комиссии за рассмотрение заявки
- Простота оформления и получения кредита
- Гибкий подход к подтверждению дохода Заёмщика
- Без залога
- Льготные кредитные ставки постоянным клиентам
- Досрочное погашение без комиссий
- Страхование жизни и трудоспособности Заёмщика

«Кредит до миллиона»: валюта кредита — рубли РФ; размер кредита — от 70 000 до 1 000 000 (для регионов) рублей РФ; срок кредита — от 1 года до 5 лет; процентная ставка — от 16 до 18% годовых; комиссия за выдачу кредита — от 2000 рублей; срок действия разрешения о предоставлении кредита — до 30 дней.

Реклама

Операционный офис «Тульский»
АКБ «Банк Сбережений и Кредита» ЗАО
300 041, г. Тула, Красноармейский проспект, 21
Телефоны: 8 (4872) 30-90-77,
8 (800) 200-09-20 (Звонок по России бесплатный)
Со всеми условиями договора можно ознакомиться в любом структурном подразделении Банка, а также в Интернете по адресу: www.sbercred.ru
Лицензия Банка России на осуществление банковских операций № 2581 от 13.02.2007

КВАРТИРЫ

НАПРЯМУЮ ОТ ЗАСТРОЙЩИКА

Лиц. ГС-1-71-02-27-0-7106171166-002305-2 от 2.03.07, выд. Фед. агентством по стр. и ЖКХ

9-этажный кирп. жилой дом
по ул. Староникитской, 90, 1-, 2-, 3-комн. кв., от 44 кв. м до 99 кв. м

9-этажный кирп. жилой дом
по ул. Староникитской, участок 35-а, 1-, 2-, 3-комн., кв. от 45,6 кв. м до 93 кв. м

Квартиры улучшенной планировки с высокой тепло- и звукоизоляцией

Офисные помещения
по ул. Металлургов, 100 (торгово-офисное здание), 2-й этаж, 325 кв. м
по ул. Староникитской, 90, 222 кв. м и 455 кв. м

Злитные дома исключительно из КЕРАМИЧЕСКОГО кирпича (не монолит) с применением новых энергосберегающих технологий

14 лет на рынке!

Гибкая система расчета!

ОБЩЕСТВО С ОГРАНИЧЕННОЙ ОТВЕТСТВЕННОСТЬЮ "СТРОМСЕРВИС ПЛЮС"

Тула, ул. Буденного, 94. Тел. 21-62-24.

ЖИЛОЙ КОМПЛЕКС "КУТУЗОВСКИЙ"

Century 21 Еврогруп Недвижимость

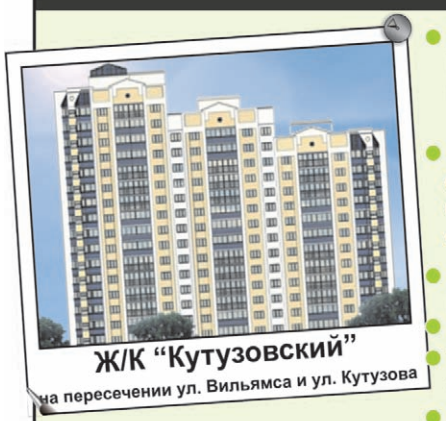

Ж/К "Кутузовский"
на пересечении ул. Вильямса и ул. Кутузова

- 5-секционный монолитно-кирпичный дом переменной этажности (13 - 17 этажей)
- Площади квартир:
  - 1-комн. от 40,2 кв. м
  - 2-комн. от 57 кв. м
  - 3-комн. от 75 кв. м
- Многообразие планировок квартир
- Развитая инфраструктура
- Удобное транспортное сообщение
- Рассрочка
- Ипотека
- Обмен вашей квартиры на новую в этом доме

Объект кредитуется ОАО "Сбербанк России"
Генеральная лицензия Банка России №1481 от 03.10.2002 г.

8 (4872) 21-18-61

ГРУППА КОМПАНИЙ ЕвроГруп ДЕВЕЛОПМЕНТ

Офис продаж:
Тула, ул. Путейская,5,
ТЦ "ИнтерСити", 3-й этаж,
www.egp.ru

ОРГАНИЗАЦИЯ РЕАЛИЗУЕТ

Лиц. Д №165872 от 26.03.02 г. выд. Гос. ком. РФ по строит. и ЖКК

КВАРТИРЫ

в строящемся жилом доме по ул. Седова, Привокзальный район г. Тулы.
Срок сдачи дома - 30 сентября 2008 г.

Контактный телефон
35-77-01.

В перспективную деревообрабатывающую компанию НА ПОСТОЯННУЮ РАБОТУ ТРЕБУЮТСЯ :

- НАЛАДЧИК 4-СТОРОННЕГО СТАНКА (паркетная линия) с опытом работы
- ВОДИТЕЛЬ ПОГРУЗЧИКА, ТРАКТОРА
- СТОЛЯРЫ-СТАНОЧНИКИ
- КРАСНОДЕРЕВЩИК
- ЛАКИРОВЩИК с опытом работы
- СБОРЩИК МОЗАИКИ
- ОПЕРАТОР СУШИЛЬНОЙ КАМЕРЫ
- СВАРЩИК
- РАЗНОРАБОЧИЙ (строительный специальности)
- ГЛАВНЫЙ ИНЖЕНЕР с опытом работы (мебельное или столярное производство)
- МАСТЕР с опытом работы (мебельное или столярное производство)

Возможен набор учеников. Работа на производстве в Тульской области. Проживанием и питанием обеспечиваем. Возможна доставка до места (в случае вахты). Стабильная работа, достайная оплата, хорошие условия.

Тел. 8-903-507-17-25, строго с 9.00 до 17.00, кроме субботы, воскресенья, Игорь Васильевич.

ДВК®

СПРАВКИ И КОНСУЛЬТАЦИИ 31-11-11

В соответствии с ФЗ РФ «О Рекламе» существенная информация в полном объеме предоставляется в офисе ООО «ДВК»

выгодное вложение средств

21% годовых

СРАВНИТЕЛЬНАЯ ТАБЛИЦА ДОХОДНОСТИ

учреждение	% годовых
Коммерческие банки	9-13%
Векселя ООО «ДВК»	21%

Прием и выдача средств:
ул. Первомайская, 7
Расчетный центр ДВК
пн-пт: 10.00 – 19.00
сб: 10.00 – 16.00
вс: выходной

КРУПНОЙ КОМПАНИИ ПО РЕАЛИЗАЦИИ ПЕЧАТНОЙ ПРОДУКЦИИ ТРЕБУЮТСЯ:

ПРОДАВЦЫ

График работы: 5/2 или 6/1
З/п от 17 000 рублей + %
А также: премии + фирменная спецодежда

Место работы в Москве:
уличная торговля, городские торговые центры, лотки.
Требования:
граждане России и Белоруссии, 18 - 60 лет.

ИНОГОРОДНИМ ПРЕДОСТАВЛЯЕТСЯ ОБЩЕЖИТИЕ и ПОМОЩЬ в ОФОРМЛЕНИИ ДОКУМЕНТОВ

8 (925) 507-46-48,
(495) 253-13-98,
(495) 937-72-62.

Отличное качество
ГАРАНТИЯ 5 ЛЕТ!
ДОСТУПНЫЕ ЦЕНЫ
ООО "ПРОФСТРОЙ"
PLAFEN
ПЛАСТИКОВЫЕ ОКНА РАССРОЧКА
Тула
ул.Октябрьская
д. 21, оф. 17
47-00-30
Красноармейский пр.,
д. 19, 2-й эт.
21-01-91
Фрунзенская ярмарка,
пав.13-г
38-49-20
Алюминий фасадный
Лоджии Provedal
Вент. фасады
Рольставни
Автоматические гаражные ворота
г.Алексин
ул.Тульская,136,
"Слобода",пав.12-а
8-906-625-55-55
г.Новомосковск
ул. Шахтеров, 23, оф. 23
3-44-62
8-906-6233333
VEKA
Приглашаем дилеров к сотрудничеству!

ОКНА ПЛАСТИКОВЫЕ
REHAU
KBE Expert
без% рассрочка
Бесплатная доставка по области
НАШИ ЦЕНЫ ПРОСТО ПОДАРОК!
Приглашаем к сотрудничеству дилеров
Пр. Ленина, 57,1-й эт., оф. 113
Т.: 30-42-45,700-866
компания "Оконный дизайн"

ООО „ПЛАНЕТА ОКОН"
VEKA с серым уплотнителем
PLAFEN
REHAU
Фурнитура AUBI
БЕЗ%РАССРОЧКА на 6 месяцев
КРЕДИТ
БЕСПЛАТНО: замер, доставка
К каждому окну МОСКИТНАЯ СЕТКА в ПОДАРОК!
Приглашаем дилеров к сотрудничеству!
Тула, ул. 9 Мая, 3, оф. 416, т. 70-19-70 (без вых.), т. 24-99-50, т./ф. 24-95-53.
e-mail:planetaokon-tula@rambler.ru

ОКНА ТУЛЫ
украшаем любимый город
К каждому окну ПОДАРОК:
• подоконник
• отлив
• сетка
• термометр
KBE AUBI
Тула, ул. Кутузова, 13, 3-й этаж (ДК комбайностроителей).
Т.: 28-27-78, 25-07-78.

ПЛАСТИКОВЫЕ ОКНА
KBE
Алюминиевые раздвижные конструкции
СОБСТВЕННОЕ ПРОИЗВОДСТВО!
44-47-69, 28-19-74

Компания ГОРИЗОНТ
38-53-13
VEKA PLAFEN REHAU AUBI
3-, 5-камерный профиль.
Заключение договора на дому.
При заказе 2 окон - ТУРИСТИЧЕСКАЯ ПОЕЗДКА в ПОДАРОК!
Подробности по адресу: Тула, Центральный пер., 2-а, оф. 2.

ФАБРИКА ОКОН
VEKA - один из лидеров качества и продаж!
35-29-43
Заводское производство
ПОДАРКИ!
VEKA
Тула, пр. Ленина, 81, оф. 34

ООО „Производственная компания „СТК"
ПЛАСТИКОВЫЕ ОКНА
от производителя
KBE
КАЖДОМУ КЛИЕНТУ ПОДАРОК!
WINTECH
Тула, ул. Рязанская, 3-к. Тел.: 300-918, 711-712.
Ул. Агеева/Ак. Обручева, 6/1, оф. 11.
Тел.: 251-491, 38-47-41.
Красноармейский пр., 21. Тел. 316-872.

СКИДКИ КРЕДИТ
Фирма "Алимп-М"
ОКНА пластиковые
На ваш век хватит!
ДВЕРИ, ОТКОСЫ, БАЛКОНЫ, ЛОДЖИИ
VEKA
Микропроветривание в ПОДАРОК!
Замер, доставка, установка - БЕСПЛАТНО!
Тула, ул. Жаворонкова, 1, оф. 436.
Тел.: 33-18-33, 28-20-48.

ИП ЖУКОВ А. В.
ОРЕОЛ
ПЛАСТИКОВЫЕ ОКНА, ДВЕРИ
***
ОСТЕКЛЕНИЕ ЛОДЖИЙ
Профили KBE, EXPROF, фурнитура MACO
***
Ламинированный профиль всех цветов
***
ЖАЛЮЗИ РАССРОЧКА
У всех скидки, у нас дешево!
ПОДАРОК! Набор средств по уходу за окном
Тула,ул. Буденного, 97, оф. 38, тел./ф. 21-35-54.
Ул. Оборонная, 12, 2-й эт., оф. 1, тел.: 30-42-32, 30-42-29.

ОКНА РОСТА
ПВХ, дерево, алюминий
• Скидки*
• Термометр в подарок*
• Бесплатный замер
Москитная СЕТКА
В ПОДАРОК!*
РАССРОЧКА**
подробности акций в офисах продаж
информация о банках-партнерах в офисах продаж
LG Chem
г. Тула
ул. Толстого, д. 81
(4872) 31-24-44
(4872) 73-07-44
ул. Дмитрия Ульянова, д. 2
(4872) 27-71-20
www.oknarosta.ru

ОКОННЫЕ КОНСТРУКЦИИ
ПЛАСТИКОВЫЕ ОКНА
PLAFEN
за 2 дня
◆ Оформление договора на дому по Туле и ОБЛАСТИ
383-585
419-519
◆ БЕЗ % РАССРОЧКА на ваших условиях
СКИДКА 7%
БЕСПЛАТНО: замер, доставка
Торховский проезд, 8, офис 7.

ПЛАСТИКОВЫЕ ОКНА REHAU
с серым уплотнителем
МОСКИТНАЯ СЕТКА В ПОДАРОК!
VEKA
ООО Планета окон
Профиль 70 мм
Стеклопакеты 40 мм
Фурнитура AUBI
БЕСПРОЦЕНТНАЯ РАССРОЧКА на 6 месяцев
ЗАМЕР, ДОСТАВКА по Туле - БЕСПЛАТНО!
Заключение договора на дому!
71-07-71
700-850 (без вых.)
Тула, ул. 9 Мая, 3, оф. 416.

ПЛАСТИКОВЫЕ ОКНА
Пластиковые окна Грандис
Тел. 27-32-90.
Тула, ул. Демонстрации, 136.
◆ Профиль: пятикамерный ◆ Фурнитура: MACO
◆ Алюминий: фасадный, окна, двери, перегородки
◆ Раздвижные лоджии: PROVEDAL
◆ Поручни и ограждения: нержавеющая сталь
◆ Автоматические ворота и рольставни
VEKA
PLAFEN
Гарантия 5 лет ◆ Отличное качество ◆ Кредит
Приглашаем дилеров к сотрудничеству!

УЛЫБНИТЕСЬ НАШИМ ЦЕНАМ!
KBE оконные технологии
Липецкий завод светопрозрачных конструкций
ПЛАСТИКОВЫЕ ОКНА + рассрочка
Тула, ул. 9 Мая, 3, оф. 310-а, т. 249-946

ООО Егорьевские окна

КВЕ
ОКОННЫЕ ТЕХНОЛОГИИ

КРЕДИТ
СКИДКА
ОКНА
ДВЕРИ
ЛОДЖИИ
ФАСАДЫ

ЕГОРЬЕВСКИЕ ОКНА ТМ

Тула, пр. Ленина, 78.
Тел.: (4872) 311-000, 307-820.
Режим работы: с 9.00 до 18.00, сб. с 9.00 до 15.00.
www.oknatula.ru

ПЛАСТИК • ДЕРЕВО • АЛЮМИНИЙ
ОКНА ЮККО®
10 лет на рынке
VEKA
34-54-84
34-79-80
Тула, ул. Октябрьская, 48-б,
ТРЦ "Миллионный", 4-й эт.

ИП Гаджилов А. М.
Компания Александр Дплюс

ПЛАСТИКОВЫЕ ОКНА
ПРОФИЛЬНЫЕ СИСТЕМЫ REHAU
ФУРНИТУРА SIEGENIA AUBI
СТАЛЬНЫЕ ДВЕРИ с отделкой
ВОРОТА гаражные, уличные, автоматические
ПРИРОДНЫЙ КАМЕНЬ доставка, отделка
СТРОИТЕЛЬНЫЕ РАБОТЫ любой сложности
32-55-62
32-55-67
РАССРОЧКА ПЛАТЕЖА
РОЗЫГРЫШ ПРИЗА!
С 1 июня по 31 декабря купи окна и участвуй в розыгрыше 50000 рублей, который состоится 15 января 2009г. в 12.00 по адресу: Тула, пр. Ленина, 46, оф. 729. Подробности по тел.: 32-55-62, 32-55-67.

ЧП Горячев
Пластиковые ОКНА
VEKA
359-567
8-920-756-80-78
БЕСПЛАТНО:
доставка, замер
Тула, пр. Ленина, 81, оф. 34
С 8.00 до 20.00, без выходных.
К КАЖДОМУ ОКНУ В ПОДАРОК ПОДОКОННИК, ОТЛИВ И МОСКИТНАЯ СЕТКА

ОКНА? КОНЕЧНО VEKA
НАСТОЯЩЕЕ НЕМЕЦКОЕ КАЧЕСТВО
VEKA
Собственное производство
ПОДАРОК!
к каждому окну:
ПОДОКОННИК, ОТЛИВ, МОСКИТНАЯ СЕТКА
Без % рассрочка на 6 месяцев
384-017
тел.: 700-840
Центральный пер., 2, оф.3

БЕЗ% РАССРОЧКА на 6 месяцев
НЕМЕЦКИЙ REHAU
профиль 70 мм
стеклопакет 40 мм
к каждому окну
PLAFEN
Фурнитура AUBI
VEKA с серым уплотнителем
КРЕМЛЕВСКИЕ ОКНА
Приглашаем дилеров к сотрудничеству
70-08-01, 30-81-35
Тула, пр. Ленина, 81, оф. 51, без вых.

Изготовление от 2 дней
Опытные мастера
Низкие цены
Рассрочка • Кредит
Тульская промышленная компания «ДЕЛОВОЙ СОЮЗ»
ПЛАСТИКОВЫЕ ОКНА И ДВЕРИ
СОБСТВЕННОЕ ПРОИЗВОДСТВО
КВЕ EXPROF
НАШИ ОКНА «НЕ ПЛАЧУТ»!
НОУ-ХАУ
Тула, Хлебная пл., 5, оф. 210. Тел.: 36-24-49, 8-963-227-04-67
Тула, ул. Рязанская, 1. Тел.: 700-865, 28-28-05 e-mail: dsokna@list.ru

настоящее немецкое качество
ПЛАСТИКОВЫЕ ОКНА
VEKA
ЗАВОДСКОЕ ПРОИЗВОДСТВО
35-08-96
8-920-740-00-07
БЕЗ ВЫХОДНЫХ
Пр. Ленина, 81, оф. 34
К каждому окну в ПОДАРОК
• москитная сетка
• подоконник
• отлив

Лиц. №ГС-1-71-02-27-0-7116144741-00-26-77-1
ТЕХНОЛОГИЯ ПЛЮС
тел. 33-43-92
МЫ РАСШИРЯЕМ СВОИ ГРАНИЦЫ!
ОКНА ПЛАСТИКОВЫЕ
Летняя акция!
Окно "под ключ"
Цена включает: монтаж, 2-камерный стеклопакет (3 стекла), подоконник, отлив, москитную сетку, отделку откосов
1310
1280
9999 р.
РАССРОЧКА до 3 месяцев без банка
Заключение договора на дому
Срок изготовления от 3 дней
Гарантия до 5 лет
СПЕЦИАЛЬНЫЙ ТЕРМОМЕТР в ПОДАРОК!
ДВЕРИ
МЕТАЛЛИЧЕСКИЕ ВЗЛОМОСТОЙКИЕ СТАЛЬНЫЕ ДВЕРИ
NEW
ЛЕТНИЕ СКИДКИ!
КРЕДИТ БЕЗ ПЕРВОНАЧАЛЬНОГО ВЗНОСА!

Наименование продукции	Дополнительная информация о продукции	Параметры	Цена, руб.
ОКНО ДВУХСТВОРЧАТОЕ	Профиль VEKA, фурнитура SIEGENIA AUBI	с/п 2-камерный, 32 мм	7326
БАЛКОННЫЙ БЛОК	Профиль VEKA, фурнитура SIEGENIA AUBI	с/п 1-камерный, 24 мм	10200
		с/п 2-камерный, 32 мм	11000
ОКНО ТРЕХСТВОРЧАТОЕ (открывается 1 створка)	Профиль VEKA, фурнитура SIEGENIA AUBI	с/п 2-камерный, 32 мм	10150
ОКНО ТРЕХСТВОРЧАТОЕ (открываются 2 створки)	Профиль VEKA, фурнитура SIEGENIA AUBI	с/п 2-камерный, 32 мм	11700

ПРОФЕССИОНАЛЬНОЕ ОСТЕКЛЕНИЕ БАЛКОНОВ АЛЮМИНИЕВЫМИ КОНСТРУКЦИЯМИ PROVEDAL
Цена 13 700 руб.
НОВИНКА! MONTBLANC-Nord 5-камерный профиль, ширина 70 мм, 42 мм ЭКСКЛЮЗИВНОЕ ПРЕДЛОЖЕНИЕ!
БЕСПЛАТНО: консультации специалистов, замер, доставка (при монтаже)
Тула, пр. Ленина, 102-б, оф. 300, 3-й эт., тел. (4872) 33-43-92.
Новомосковск, ул. Октябрьская, 19, тел.: (48762) 6-83-83, 6-22-08.
Узловая, ул. Гагарина, 27-б, м-н "Ледокол", 2-й эт., тел.: (48731) 6-29-09, 8-960-615-05-50.
Богородицк, ул. Пролетарская, 36-а, ТЦ "Восточный", тел.: (48761) 2-11-35, 8-960-615-04-44.

ПЛАСТИКОВЫЕ ОКНА для Вас
СКИДКИ
3- и 5-камерный профиль MONTBLANC (Австрия)
Фурнитура SIEGENIA AUBI (Австрия)
Остекление лоджий
Установка любых откосов ПВХ
Средства по уходу за окнами
1350
1300
10 300 р.*
* - в стоимость входит 5-камерный профиль MONTBLANC (Австрия), стеклопакет 32 мм (3 стекла), подоконник 300 мм, отлив 150 мм, откосы 250 мм, монтаж
ПОДАРКИ РАССРОЧКА
РАБОТАЕМ ПО ОБЛАСТИ
ИП Воронов О. А.
ул. Советская, 31 ("ГрильМастер"), 2-й эт., оф. 202
700-208, 38-49-48

КВЕ
оконные технологии
ФРЕГАТ
пластиковые окна
PLAFEN
оконные системы
кредит
гибкая система скидок
ООО "ФРЕГАТ"
пр. Ленина, 57, оф. 109, т. 36-38-34.
ул. Советская, 2 (ДК ТОЗ), т.: 30-79-17, 8-910-702-29-31
Официальный дилер:
ул. Вильямса, 26-а, т.: 481-451, 8-903-841-38-22.

СПЕZОКНА
Мы думаем о России!
ОКНА REHAU
ОТКОСЫ (3 вида)
БЕЗ%РАССРОЧКА на 6 месяцев
БАЛКОНЫ и ЛОДЖИИ
"под ключ"
Пенсионерам - скидка 5%
Молодым семьям - 5%
За каждого ребенка в семье - 1%
Матерям-одиночкам - 7%
Тула, ул. Кауля, 20.
Тел. 38-40-26, тел./ф. 73-08-73.

Пластиковые окна
«Витраж»
Зимнее проветривание
НАДЕЖНЫЕ ОКНА -
залог уюта вашего дома!
ПРОФИЛЬ
PLAFEN,
VEKA (3-, 5-камерный)
ФУРНИТУРА
MACO
отливы
откосы
подоконники
двери
фасады
перегородки
москитные сетки
КРЕДИТ, РАССРОЧКА
Подарки!
333-886 пр. Ленина, 102, корп. 3, 2-й этаж;
250-136 ул. Советская, 54, 3-й эт., оф. 301;
701-909 Красноармейский пр., 30.
ПРИГЛАШАЕМ ДИЛЕРОВ К СОТРУДНИЧЕСТВУ!

ОКНА
ПЛАСТИКОВЫЕ
СРОК ИЗГОТОВЛЕНИЯ от 3 до 5 ДНЕЙ
5-камерный профиль
по цене 3-камерного
REHAU
Expert - 70 мм
ПОДАРОК! Защитная пленка для мебели.
ООО "Вектор"
Беспроцентная РАССРОЧКА на 6 месяцев
Тула, пр. Ленина, 57-б, т.: 36-46-06, 38-40-19 (без выходных).

Пластиковые окна
РоаЛ
ОКНА
3- и 5-камерный профиль
ЛОДЖИИ
(пластиковые и алюминиевые)
Москитные роллетные системы
Рассрочка платежа
Заключение договоров на дому
Доставка, замер и любые консультации БЕСПЛАТНО!
36-21-08, 30-80-66,
8-903-421-02-22
Тула, проезд Тимирязева, 6
(база "Отделстрой")

ДИЛЕКС
пластиковые
от производителя
ОКНА
Качественные окна по доступным ценам!
РАССРОЧКА 0%
КВЕ
ОКОННЫЕ СИСТЕМЫ
Отливы в ПОДАРОК!
701-902
200-900
Тула, ул. Советская, 60, оф. 25, 2-й эт. (вход рядом с Детским универмагом).
Одоевское шоссе, 63, т. 701-303. Ул. М. Горького, 20, т. 701-304.

МОСКОВСКИЕ ОКНА
www.mosokna.ru
ОФИЦИАЛЬНЫЙ ДИЛЕР
ООО «КОМПАНИЯ КРАСИВЫЙ ДОМ»
ПОДАРОЧНАЯ КАРТА
ВЕСЕННЯЯ
МОСКИТНЫЕ СЕТКИ
В ПОДАРОК!
БРЭНД ГОДА EFFIE 2006
г. Тула, Красноармейский пр-т, д. 19, тел. 31-50-48
ул. Революции, д. 39, оф. 210, тел. 21-11-13, 30-20-11
ул. Мосина, ТЦ «Мастер», место 5, тел. 38-46-04

"ИнКо-Дизайн"
дилер Липецкого завода светопрозрачных конструкций
зарегистрировано в реестре №17 от 19.12.2006 г.
ПЛАСТИКОВЫЕ
ОКНА
РОЛЬСТАВНИ, ЖАЛЮЗИ
ДВЕРИ
МЕЖКОМНАТНЫЕ И ВХОДНЫЕ
Ширина профиля 70 мм
Балконы и перегородки, лоджии из ПВХ и Al "под ключ"
Ул. Болдина, 98, ТЦ "Магистраль", оф. 104, т./ф.: 24-56-80, 38-56-28.
Ул. Октябрьская, 93, т.: 49-86-46, 38-39-44.
Работаем по области
10-летний опыт работы!
Нас рекомендуют своим знакомым!

кредит
*1300х1400, L-600, поворотно-откидное, 1-камерный стеклопакет
6300 руб.*
**порошковое напыление с двух сторон, комплектация - глазок, два замка
4950 руб.**
*услуги по кредитованию оказывает банк "Ренессанс Капитал"
Мосина, 2а, ТЦ "Стройдвор"
255-455
8-906-623-02-02
Пр-т Ленина, 102 к3
333-129
www.koltplus.ru
КОЛЬТ ПЛЮС
Курс на стабильность

Окна Дома
ООО ОКНА ДОМА
Много не надо, достаточно лучшего КВЕ...
3- и 5-камерные профили
При заказе 4-х окон -
ОДНО ОКНО
Ул. Гармонная/Марата, 109/100,
т.: 40-56-65
40-56-66

ТРОЯ
пластиковые
ОКНА
и ДВЕРИ
РАССРОЧКА
ОТКОСЫ
REHAU
конструкции из ПВХ
ЗАМЕР, ДОСТАВКА - БЕСПЛАТНО!
Тула, ул. 9 Мая, 3, оф. 316,
т.: 35-01-96, 8-920-7-600-600.

Пластиковые окна Becker-System
(германский сертификат качества RAL)
Режим эксплуатации от -45 до +50 °С
3-камерный профиль, ширина 62 мм
Двойная уплотнительная система (Германия)
Рассрочка платежа
Гибкая система скидок
Каждому покупателю в ПОДАРОК:
1 окно - отлив;
2 и более окон - отлив или москитная сетка.
Замер, доставка, демонтаж - БЕСПЛАТНО!
Тула, ул. Мосина, 29, ТЦ "Мастер", оф. 212
Т.: 28-10-15, 8-961-148-60-60, 25 08 95, 25 08 98 (доб. 175).

www.oknasok.ru ООО "МЕГА-Т"
ОКНА СОК
35-83-31
ПЛАСТИКОВЫЕ ОКНА и ДВЕРИ
Раздвижные алюминиевые конструкции
КРЕДИТ ("Росбанк")
АКБ "Росбанк" Генеральная лицензия ЦБ РФ №2272
СКИДКИ! РАССРОЧКА!
Тула, ул. Болдина, 147-а.
Щекино, ул. Ленина, 27-а. Тел. (48751) 4-50-05.
Щекино, ул. Лукашина, 4, тел. (48751) 4-84-30.
АВСТРИЙСКАЯ ТЕХНОЛОГИЯ. КОНТРОЛЬ КАЧЕСТВА.

СтройЛюкс
Пластиковые окна
двери, балконные рамы
Жалюзи (всех видов)
Натяжные потолки
Алюминиевые конструкции
Рольставни
РАССРОЧКА
ARTEC оконные системы
KBE
Пр-т Ленина, 57
оф. 306, 3 эт. т. 700-256

Тульский мастер
ОКНА
замер, доставка БЕСПЛАТНО
ЛОДЖИИ ОТКОСЫ
МИКРОПРОВЕТРИВАНИЕ в ПОДАРОК!
Стиль Уют Доступность
ГАРАНТИЯ
КРЕДИТ 5 ЛЕТ
Офисы в Туле и области.
тел.: 27-22-94, 38-31-12, 38-31-13.

ЗВОНИТЕ НАМ! 34-57-63, 38-49-39 ◆ Ул. М. Горького, 27
ОКНА, ДВЕРИ
ЛОДЖИИ, БАЛКОНЫ
ОТКОСЫ, ОТЛИВЫ
РАССРОЧКА без %
РАБОТАЕМ ПО ТУЛЕ И ОБЛАСТИ
ЗАКЛЮЧЕНИЕ ДОГОВОРОВ НА ДОМУ
РАБОТАЕМ БЕЗ ВЫХОДНЫХ
SIEGENIA PLAFEN GEALAN
ПЛАСТИКОВЫЕ ОКНА
АКЦЕНТ
Качество по доступным ценам!
Тел.: 47-49-14, 38-49-39 ◆ Ул. Октябрьская, 39

КАЧЕСТВЕННЫЕ ОКНА ИЗ НЕМЕЦКОГО ПРОФИЛЯ REHAU
ЗАВОДСКАЯ СБОРКА И КОНТРОЛЬ КАЧЕСТВА !!!
* ПРОТИВОВЗЛОМНАЯ ФУРНИТУРА SI-AUBI
* ТЕПЛЫЕ ОТКОСЫ
* ОСТЕКЛЕНИЕ БАЛКОНОВ И ЛОДЖИЙ
* РАЗДВИЖНАЯ АЛЮМИНИЕВАЯ СИСТЕМА
* БЕСПРОЦЕНТНАЯ РАССРОЧКА
* ОФОРМЛЕНИЕ ЗАКАЗА ПО МЕСТУ ЗАМЕРА В ЛЮБОМ РАЙОНЕ ТУЛЫ И ОБЛАСТИ
КОМПАНИЯ ПЛАСТИКА
Тула, пр. Ленина, 127, оф. 302,
т./ф. 233-710, e-mail:Plastika_okna@mail.ru

РОСОКНА
Окна • Двери • Балконы
БЕЗ%РАССРОЧКА
Ул. Октябрьская, 16, 2-й эт.
Тел.: 34-56-65, 28-22-24.

Ваши ОКНА
30-78-15
700-182
Ул. Оборонная, 31,3-й эт.
ИЗ НЕМЕЦКОГО ПРОФИЛЯ SCHÜCO
КАЧЕСТВО, ДОСТУПНОЕ ВСЕМ!
✓ШКАФЫ-КУПЕ
✓ПЛАСТИКОВЫЕ ОКНА, ДВЕРИ, ЛОДЖИИ
✓ПОДОКОННИКИ ✓ОТЛИВЫ
✓ОТКОСЫ ✓РАССРОЧКА, КРЕДИТ
СКИДКИ!
ИП СУНДУКОВА

ТОЛЬКО НАДЕЖНЫЕ ПРОИЗВОДИТЕЛИ ГЕРМАНИИ
GALLERY ГАЛЕРЕЯ ОКОН
REHAU KBE THYSSEN POLYMER
• Профили 70 мм по цене 60 мм
• Стеклопакет 38 мм по цене 28 мм
• Рассрочка 4, 6, 8, 10 мес. Кредит до 3 лет
• Хорошие скидки и спецпредложения
30-50-50
Тула, Красноармейский проспект, дом 8-а

Гранд РАССРОЧКА
ДЫШАЩИЕ ОКНА по цене обычных!
ЖАЛЮЗИ
РОЛЬСТАВНИ
БАЛКОНЫ • ОТКОСЫ ПВХ
Пр. Ленина, 108, оф. 309, т. 355-533
Пр. Ленина, 129, тел. 23-10-30

рассрочка до 6 месяцев
ОКНА КАСКАД
ВХОДНЫЕ ГРУППЫ
ОСТЕКЛЕНИЕ БАЛКОНОВ
РОЛЬСТАВНИ
Сетка в подарок!!!
Пластиковые ОКНА
тел. 30-90-54 ул.Фрунзе 2(б) трамвайная ост. фрунзенский рынок

ЧП ПЕТРУНИНА
ОКНА
ПЛАСТИКОВЫЕ
"НА БИС"
33-42-99
35-38-86
ТУЛА, ПР. ЛЕНИНА, 102, КОРП. 3
СКИДКИ ДЛЯ ПЕНСИОНЕРОВ!

ИП МАЛЬХИН О. А.
беспроцентная РАССРОЧКА до 12 месяцев
Достойное качество при доступных ценах!
РАБОТАЕМ БЕЗ ВЫХОДНЫХ!
товар сертифицирован
ЕВРО ВЕК
KBE ARTEC оконные системы
ПЛАСТИКОВЫЕ ОКНА
пр. Ленина, 104, оф. 12
(цок.), тел./ф. 35-40-63.
ул. Тургеневская, 59,
тел./ф. 36-13-33.

Тула, улица Ленина, 15
окна АТТИК
- заводское качество по ГОСТ
- остекление коттеджей
- любые пожелания к виду, цвету и конфигурации окон
- скидки до 15%, рассрочка до 10 мес.
30-75-46 305-102

ОКНА
С откосами "под ключ"
1400 2000 1550
1400 2100
10250 13600 13500
REHAU VEKA KBE
Алюминиевые конструкции PROVEDAL для остекления лоджий и балконов
Ул. Ленина, 12, оф. 16
38-35-08 30-20-02
УЮТ компания

пластиковые
ОКНА
• доступны каждому
• срок изготовления 5 дней
• БЕЗ%РАССРОЧКА
• непотеющие стеклопакеты до 40 мм
• работаем по области
KBE THYSSEN
ПОДАРКИ
36-95-77
Тула, ул. Советская, 33, оф. 4
ООО "Корпорация"

Предъявителю СКИДКА!
РОЛЬСТАВНИ
ОКНА
АЛЮМИНИЕВЫЕ КОНСТРУКЦИИ
КРЕДИТ
Пятикамерный профиль по цене трехкамерного!
Тула, пр. Ленина, 57 36-78-23
3-й эт., оф. 308 701-802

фирма СТИЛЬ
ПАРАДНЫЕ ДВЕРИ
СТАЛЬНЫЕ: Гардиан, СТИЛЬ*
МЕЖКОМНАТНЫЕ: Маэстро, Ампир
Окна KBE пластиковые
*двери собственного пр-ва: ЛамДВП, рейка, МДФ сосна, ясень, дуб
Красноармейский пр., 7, оф. 100, т. 36-89-36.
Ул. Коминтерна, 24-д, оф. 212, ТЦ "Наш дом", т. 25-07-20.
www.stil-dveri.megatula.ru
ФИРМА СТИЛЬ - ПАРАДНЫЕ ДВЕРИ
ИП Попов В. И.

ДВЕРИ деревянные МЕЖКОМНАТНЫЕ
АРКИ, ПОРТАЛЫ, РАЗДВИЖНЫЕ ДВЕРИ от 1500 руб.
Массив, шпон, ламинат
Доставка бесплатно!
Ул. М. Горького, 27, т. 34-57-63.
Ул. Октябрьская, 39, т. 47-49-14.
ИП Попов А. О.

строительная компания KARE
НАТЯЖНЫЕ ПОТОЛКИ
Профессиональный монтаж
Замер, доставка, установка БЕСПЛАТНО!
Гарантия 10 лет!
СКИДКИ
38-49-36, 8-903-840-49-36
Тула, пр. Ленина, 81, оф. 34.
Без выходных.

Откройте наши двери!
фабрика дверей ОПТИМ
Салоны-магазины фабрики дверей "ОПТИМ"
Ул. Ложевая, 130 ("китайская стена"), тел. 38-40-60.
СКИДКИ • КРЕДИТ • ДОСТАВКА • УСТАНОВКА
Пр. Ленина, 35, тел. 700-704.

Компания "АРТ ФАСАД"
Tradivari
Тула, ул. Октябрьская, д. 24, оф. 407
70-09-70, 8-963-224-09-70
ЕВРООКНА ИЗ ДЕРЕВЯННОГО ПРОФИЛЯ

ДОЦ
евро ОКНА
красивые деревянные
• из сосны, дуба, лиственницы
• пластиковые
KBE THYSSEN
РАССРОЧКА • СКИДКИ
РАСПРОДАЖА ОКОН!!!
Тула, ул. 9 Мая, 1, оф. 15 (здание "Тулауголь", 1-й эт.),
т./ф.: 24-99-24, 24-99-04.

ООО "Гурт"
Евро ОКНА из МЕБЕЛЬ
дерева лдсп
Красиво Качественно Доступно
8-920-741-40-41
Тула, ул. Жаворонкова, 1, оф. 429 33-27-13

ЗАО "ТУЛАГОРГАЗ"
Домашний Очаг
ГАЗОВОЕ ОБОРУДОВАНИЕ от профессионалов
• КОТЛЫ, КОЛОНКИ, ПЛИТЫ
• ПОЛИПРОПИЛЕН, РАДИАТОРЫ ОТОПЛЕНИЯ
• ЗАПАСНЫЕ ЧАСТИ, КОМПЛЕКТУЮЩИЕ
• ПОСТАВКИ НА ЗАКАЗ
• ОФОРМЛЕНИЕ КРЕДИТА
• ДОСТАВКА ПО ТУЛЕ БЕСПЛАТНО
СКИДКА 3%
АКЦИЯ!
До 30 июля сделай покупку газового оборудования в одном из наших магазинов "Домашний очаг" на сумму более 1000 р. и участвуй в розыгрыше газовой колонки "ARISTON", который состоится 31 июля в 18.30 по адресу: ул. Мира, 35.
Тула, ул. Мира, 35, тел.: 35-72-12, 35-52-24.
Тула, ул. Кирова, 17, тел. 42-75-28.
Телефон оптовой продажи: 36-02-97.

ПЕНЗЕНСКИЕ ОКНА
НА ЗАКАЗ. БЫСТРО
ДВЕРИ МЕБЕЛЬ
НАТУРАЛЬНОЕ ДЕРЕВО БЕЗ СУЧКОВ
Тел. 30-94-20.
ПРЕДЪЯВИТЕЛЮ КУПОНА СКИДКА до 5%
ИП Чернов Н. А.

VD ВЕРЕНД-ДИЗАЙН
350-291, 249-945
Ул. 9 Мая, 3, оф. 306.
ЖАЛЮЗИ РОЛЬСТАВНИ
НОВАЯ КОЛЛЕКЦИЯ
Замер, установка - БЕСПЛАТНО!
www.verend-design.ru
Ул. Каминского, 21, оф. 306. 30-42-65

РАССРОЧКА
МИР ДВЕРЕЙ
ОТДЕЛКА
Винилискожа, ламинат, вагонка, МДФ, порошковое напыление.
• СТАЛЬНЫЕ ДВЕРИ
• ВОРОТА • РЕШЕТКИ
• ЗАБОРЫ
ХУДОЖЕСТВЕННАЯ КОВКА
Скидка до 10%
www.mirdverey.megatula.ru
Тула, т.: (4872) 36-30-38, 34-68-57, 41-77-55, 47-16-86.
Щекино, т. 8 (251) 562-54.
Венев, т. 8 (245) 506-68.
Ясногорск, ул. Советская, 23-а (выст. зал).
ИП Рыбина З. Х.

Фирма «Надежные двери»
ИП Сорокин Р.А.
Стальные двери
ЗАВОДСКИЕ ДВЕРИ ТОРЭКС TOREX
В НАЛИЧИИ и под заказ
Собственное производство
Спецпредложение 4490 р. и 6490 р.
Замер и доставка по Туле БЕСПЛАТНО
Скидки, рассрочка, кредит
Тел.: 34-68-70, 31-58-80.
Тула, ул. Литейная, 9, 2-й эт.
Пр. Ленина, 102/3, центр. проходная,
тел. 35-60-72.
www.ndveri.megatula.ru

30-89-07 36-79-90
35-30-44
СТУДИЯ МЕБЕЛИ ШЛЯГЕР
ШКАФЫ-КУПЕ
СТЕНЛИ raumplus
КУХНИ
Тула, ул. Жуковского, 13; пр-т Ленина, 80.
...А ТАКЖЕ ЛЮБАЯ НЕСТАНДАРТНАЯ И ВСТРОЕННАЯ МЕБЕЛЬ

БАЛКОН ПОД КЛЮЧ
• ПВХ • ДЕРЕВО
• АЛЮМИНИЙ
ОБШИВКА ЕВРОВАГОНКОЙ • ПОЛ • ШКАФЫ • ВЫНОС
МОСКИТНАЯ СЕТКА В ПОДАРОК!
Тел. 48-50-99, факс 46-74-44.
Тула, ул. Бондаренко, 6
ИП Селезнев А. В.

Мебельный салон ООО ТТТ
ЭлиТ
КУХНИ
производство России, Италии
БЫТОВАЯ ТЕХНИКА
СТОЛЫ, СТУЛЬЯ
КАМИНЫ
ПРОФЕССИОНАЛЬНЫЙ ДИЗАЙН
ПРЕДЪЯВИТЕЛЮ КУПОНА СКИДКА 5%
Тула, ул. Л. Толстого, 91-а, тел.: 31-97-81, 31-88-62.

Кухни
от Медынской и Рязанской фабрик в наличии и на заказ
в магазине Березка
ООО "ТТТ"
Тула, ул. Кауля, 20, тел. (4872)37-34-78

ТУЛАЧЕРМЕТ
ОАО "ТУЛАЧЕРМЕТ" приглашает на работу:
Инженерные специальности:
• Инженеров металлургического производства
• Инженеров-конструкторов
Рабочие специальности:
• Бункеровщиков
• Фрезеровщиков
• Водителей автомобиля
• Газорезчиков
• Машинистов крана (крановщиков)
• Машинистов бульдозера
• Маляров-штукатуров
• Дробильщиков
• Грузчиков
• Токарей
• Монтеров пути
• Огнеупорщиков
• Патрульных
• Вахтеров
• Слесарей по ремонту оборудования ТЭЦ-ПВС
• Слесарей КИП
• Слесарей-ремонтников
• Электромонтеров
• Электрогазосварщиков
• Уборщиков
ЗАРАБОТНАЯ ПЛАТА ВЫСОКАЯ. ПОЛНЫЙ СОЦИАЛЬНЫЙ ПАКЕТ.
ВНИМАНИЕ! ОБУЧЕНИЕ ОПРЕДЕЛЕННЫМ ПРОФЕССИЯМ НА РАБОЧЕМ МЕСТЕ + ДОПОЛНИТЕЛЬНАЯ ВЫПЛАТА ПО ИТОГАМ ГОДА.
СПРАВКИ ПО ТЕЛЕФОНУ ОТДЕЛА КАДРОВ (4872) 45-60-55

СЧАСТЛИВЧИК НЕДЕЛИ

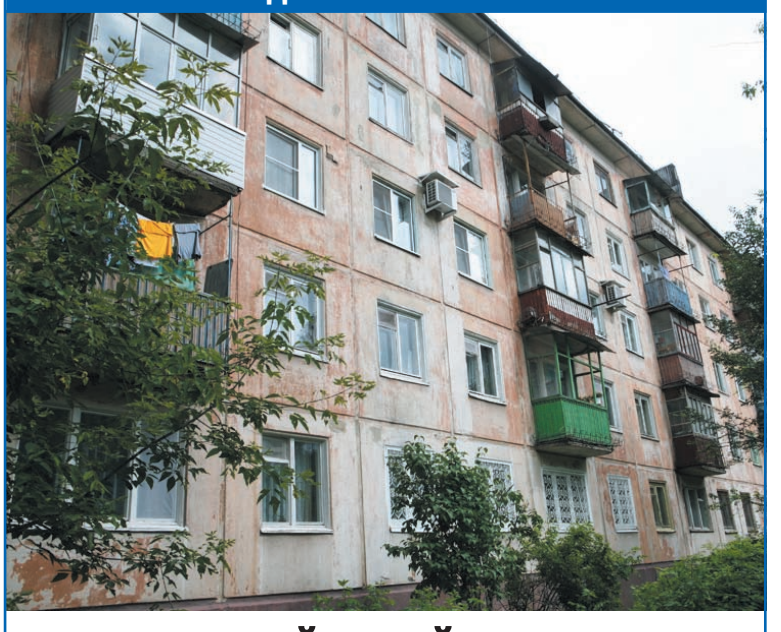

УЗНАЙ СВОЙ ДОМ!

Каждую неделю «Слобода» публикует фото тульского дома. Если вы узнали на фотографии свой дом, звоните к нам в редакцию в пятницу, 11 июля, в 14.00 по тел. 233-099. Первый дозвонившийся и угадавший свой дом жилец получит приз в размере квартплаты за месяц. Дом по адресу: **Тула, ул. Седова, 31-б,** опубликованный в прошлом номере, жильцы не узнали.

АТЕЛЬЕ

Ателье «АКВАРЕЛЬ»
Тула, ул. Жуковского, 5 (ост. «Ул. Пирогова»). Тел.: 36-72-98, 45-98-37. Работаем с 9.00 до 20.00 без обеда и выходных.

- Пошив и ремонт женской и детской одежды.
- Стол раскроя (компьютерная выкройка по вашим размерам – жен., муж.).
- Пошив мужской одежды.
- Пошив, ремонт и перекрой меха, иск. и нат. кожи, дубленок.
- Принимаем заказы на «массовку».

ПБОЮЛ Лопаткина И. В.

Салон-ателье кожи
Тула, ул. Пролетарская, 24. Тел. 40-53-41.

- Производит пошив, перекрой, ремонт изделий из натуральной кожи и натурального меха.
- В наличии и на заказ кожа (более 50 видов).
- Изготовление эксклюзивных моделей из выставочных образцов.
- Меха: норка, песец, лиса, рысь, нерпа и др.
- Обтяжка автосалона кожей.
- Дисконтные карты.
- Шкуры натурального крокодила и питона.

ЧП Архипова О. А.

Ателье меха и кожи
Тула, ул. Колетвинова, 6 (Дом быта, 2-й этаж, комн. 15). Тел. 36-37-15.

Срочно принимаем заказы на пошив, перекрой, ремонт шуб, кожаных изделий, дубленок, головных уборов. Имеется мех: норка, чернобурка, песец, цигейка, каракуль на пошив любых изделий.

СКИДКИ 30% ДО 1 АВГУСТА

ИП Соколова

Салон «ШТОРЫ И КАРНИЗЫ»
«Ярмарка на Фрунзе», ТЦ «Мастер», 2-й эт., б. 214, 232/3. ТЦ «Наш дом», 2-й эт., б. 224. Тел./ф. 25-06-94.

- Карнизы 500 видов в наличии, на заказ.
- Ткани 1500 видов, готовые шторы.
- Пошив штор, покрывал, чехлов.
- Оформление гостиниц, школ (льготы).
- Готовые жалюзи и рулонные шторы.

ИП Козлова Е. В.

БИЗНЕС

ОАО «РУСЬ-БАНК»
Тула, ул. Болдина, 147. Тел. 70-10-85. www.russbank.ru

- Кредитование малого и среднего бизнеса,
- потребительское кредитование,
- автокредитование,
- расчетно-кассовое обслуживание,
- вклады, переводы, пластиковые карты,
- мгновенные платежи в пользу сотовых операторов связи и Центртелекома (без комиссии),
- валютообменные и др. операции.

«РУСЬ-БАНК» – БЛИЗКИЙ ВАМ БАНК

ОАО «Русь-Банк» Генеральная лицензия ЦБ РФ № 3073

ГОСТИНИЦЫ

Гостиничный комплекс «СВЕТЛАНА»
Тула, ул. Болдина, 57-а. Бронирование номеров по тел. 21-21-11.

- По-домашнему уютные номера.
- Отличный сервис.
- Гостеприимный персонал.
- Номера даже на самое короткое время.

ОТДОХНИ С КОМФОРТОМ В ГОСТИНИЦЕ «СВЕТЛАНА»!

ИП Габрелян А.Р.

МЕДИЦИНА

Качественная наркологическая помощь, проверенная временем
Тел.: 27-25-87, 49-02-78.

Нам 6 лет.

- Снятие похмелья, быстрое вытрезвление, выведение из запоя, детокс на дому. ● Надежное избавление от алкогольной зависимости. ● Опытные врачи, лучшие методики, современные препараты помогут вам, когда вы нуждаетесь в помощи. ● Гарантия качества. ● Круглосуточная поддержка лечащим врачом. ● Консультации психиатра.

МЫ ОРИЕНТИРОВАНЫ НА ЛЮБОЙ ДОСТАТОК. СРОЧНЫЙ ВЫЕЗД ВРАЧА 24 ЧАСА В СУТКИ.

О противопоказаниях и побочных действиях консультируйтесь с врачом.

ООО «Медуница». Лиц. А 442818, выд. деп. здрав. ФД МТО

ПОМОЩЬ ДЕТЯМ без лекарств, лазера и операций
Тула, ул. Дм. Ульянова, 17 (ж/д больница).

Гарантируем устранение: ● РАЗР. АДЕНОИДОВ И ХР. ТОНЗИЛЛИТА (аден. и минд. остаются, нос. дых. появляется после 1-3 процедур), ГАЙМОРИТА (без проколов), ЗАЛОЖЕННОСТИ, РИНИТА; ● аллергии; ● энурез, заикание и корректировка речи; ● восп. лимф. узлов; ● гарант. уменьшение объемов шеи, талии, бедер, в т. ч. при заболеваниях эндокринной и лимф. систем (дети и взрослые). ● Лечение глухоты; устранение ожирения.

ПРИЕМ ВЗРОСЛЫХ И ДЕТЕЙ (БЕЗ ВЫХОДНЫХ).
Запись по тел.: 39-72-83, 38-33-65, (905)117-95-59 (каб. 26).

О противопоказаниях и побочных действиях консультируйтесь с врачом.

Лиц. №А 459452, выд. деп. здравоохр. ТО

ЛЕЧЕНИЕ АЛКОГОЛИЗМА
Тел.: 38-40-45, 38-38-38.

ЗАПОЙ? МЫ ПОМОЖЕМ:

- выведение из запоя;
- капельницы на дому;
- блокада алкогольной зависимости, введение препарата «ТОРПЕДО».

ДОСТУПНО.

О противопоказаниях и побочных действиях консультируйтесь с врачом.

ООО «МЦ «АВИЦЕННА». Фед. лиц. 71-01-00018

СЛУЖБА КРУГЛОСУТОЧНОЙ НАРКОЛОГИЧЕСКОЙ ПОМОЩИ
Тел.: 28-20-20, 384-483.

- Выведение из запоя, снятие алкогольной интоксикации.
- Лечение похмельного синдрома.
- Блокада алкогольной зависимости.
- Консультации психолога, психиатра-нарколога.
- Введение препаратов «ТОРПЕДО», «ДДД».

ИНДИВИДУАЛЬНЫЙ ПОДХОД, ВНИМАТЕЛЬНОЕ ОТНОШЕНИЕ.

О противопоказаниях и побочных действиях консультируйтесь с врачом.

ООО «МЦ «АВИЦЕННА». Фед. лиц. 71-01-000188, выд. деп. здравоохр. ТО.

СРОЧНО, КАЧЕСТВЕННО! УЗИ-ДИАГНОСТИКА ГБ №10
Тел.: 22-16-62, 8-910-704-27-82. Автолайн №15, 35, 12/15. Воскресенье – выходной. ВОЗМОЖЕН ВЫЕЗД НА ДОМ.

- БРЮШНАЯ ПОЛОСТЬ ● УРОЛОГИЯ (в т. ч. ректальным датчиком) ● АКУШЕРСТВО И ГИНЕКОЛОГИЯ (в т. ч. влагалищным датчиком, снимки плода) ● МОЛОЧНЫЕ И ЩИТОВИДНАЯ ЖЕЛЕЗЫ ● ОНКОПОИСК ● ВЕСЬ ОРГАНИЗМ (1300 р.).

О противопоказаниях и побочных действиях консультируйтесь с врачом.

ООО «Интерфази». Лиц. ЛО 71-01-000014, выд. деп. здравоохр. ТО.

Центр косметологии и эстетической медицины «КОСМЕД»
Тула, ул. Марата, 24-а (рядом с «Мельницей»). Тел.: 40-20-91, 40-90-20.

- **Дерматокосметолог. Процедуры: ДИСПОРТ, РЕСТИЛАЙН и др. Консультация врача бесплатно.**
- **SPA-массажный кабинет.** Аппаратный вакуумный массаж. Инфракрасная кабина. Релаксирующий испанский массаж. Лечебный массаж. Тайский массаж и т.д.
- **Гинеколог.**
- **МАНУАЛЬНЫЙ ТЕРАПЕВТ ВВЕДЕНСКИЙ АНДРЕЙ МИХАЙЛОВИЧ.**
- **Эндокринолог.**
- **Диетолог** (работает школа коррекции веса).
- **Сексолог.**
- **Гидроколонотерапия** (аппаратное очищение организма).
- **Гирудотерапия** (лечение пиявками).
- **Турбосолярий** (вертикальный).
- В продаже **постоянно имеется косметика для лечения и ухода за кожей лица и тела**.

НАМ 6 ЛЕТ! ПОДАРОЧНЫЕ СЕРТИФИКАТЫ!

О противопоказаниях и побочных действиях консультируйтесь с врачом.

Мед. лиц.№459477 ООО «ВОДОЛЕЙ».

Гинекологическая клиника «ЦЕНТР ЗДОРОВЬЯ ЖЕНЩИН»
Тула, ул. М. Мазая, 3. Тел./факс 44-34-88.

АБОРТЫ, ЭРОЗИИ, ВОСПАЛИТЕЛЬНЫЕ ЗАБОЛЕВАНИЯ. ВРАЧИ ВЫСШЕЙ, 1-Й КАТЕГОРИЙ.

Искусственное прерывание беременности может повлечь вредные последствия для здоровья.

О противопоказаниях и побочных действиях консультируйтесь с врачом.

Лиц. №71-01-000051 от 10.02.2005 г

Клиника лазерной медицины «Л'МЕД»
Тула, Красноармейский пр., 48. Тел.: 302-902, 8-910-162-10-65.

- КОСМЕТОЛОГИЯ И ФОТОЭПИЛЯЦИЯ.
- ГИНЕКОЛОГ. Воспалительные заболевания, инфекции, эрозии шейки матки, лейкоплакии, удаление остроконечных кондилом, дисплазии, кольпоскопия, ПЦР-диагностика, биопсия, цитология, лазерная терапия, ЭППП.
- ЛОР. Гайморит (без проколов), тонзиллит, синусит, аденоидит, восстановление носового дыхания, лечение храпа.
- ДЕРМАТОЛОГ. Дерматиты, экземы, угревая сыпь, фурункулез.
- ХИРУРГ. Удаление «сосудистых звездочек» и «винных пятен», бесконтактное удаление невусов, бородавок, папиллом. Биопсия, ПЦР-диагностика, лазерная терапия, коррекция вросшего ногтя.
- МЕДИКАМЕНТОЗНЫЙ АБОРТ.
- УЗ-ДИАГНОСТИКА различными датчиками.

О противопоказаниях и побочных действиях консультируйтесь с врачом.

Лиц. № 71-01-00296 ФСНСЗиСР.

Оптика «ОЧКИ ДЛЯ ВАС»
Тула, ул. Металлургов, 62-а (ТЦ «Демидовский»), тел. 25-15-04.

- Широкий выбор оправ от ведущих производителей.
- Изготовление очков любой сложности.
- Мягкие контактные линзы и средства по уходу за ними.
- Цветные контактные линзы.
- Компьютерные очки.
- Очки для водителей.
- Консультация врача-офтальмолога.

О противопоказаниях и побочных действиях консультируйтесь с врачом.

Лиц. 99-03-00-10-63

Клиника урогинекологии «ВИТА ПЛЮС»
Тула, ул. Смидович, 11, тел. 33-25-26.

Опытные высококвалифицированные **УРОЛОГИ, АНДРОЛОГИ, ГИНЕКОЛОГИ** проведут полноценное **ОБСЛЕДОВАНИЕ И ЛЕЧЕНИЕ** на уникальном эксклюзивном оборудовании США, Японии, Ю. Кореи и России.

ЭФФЕКТ С ПЕРВЫХ ПРОЦЕДУР. Предварительная запись по телефону с 9.00 до 17.00.

О противопоказаниях и побочных действиях консультируйтесь с врачом.

Лиц. А469796 от 15.01.04 г., выд. деп. здравоохр. ТО.

КАБИНЕТ УЗИ, ЭКГ
Медицинский центр «УРОМЕД» Тула, ул. 9 Мая, 8. Тел. 245-900.

● УЗИ абдоминальной сферы. ● В урологии и нефрологии. ● В акушерстве и гинекологии. ● В офтальмологии. ● УЗИ поверхностных органов и тканей. Пункционная биопсия.

- Современное оборудование.
- Все виды датчиков.

РЕГИСТРАЦИЯ, РАСШИФРОВКА ЭКГ. Выезд на дом
С 9.00 до 20.00, сб. с 10.00 до 13.00, вс. – вых.

О противопоказаниях и побочных действиях консультируйтесь с врачом.

ООО «ФРЭМ» Лиц. 71-01-000137 от 13.10.05.

Медицинский центр «ГАРМОНИЯ ЖИЗНИ»
Тула, ул. М. Тореза, 1, 4-й эт., ост. «Ул. Первомайская». Тел.: 31-99-54, 8-910-943-60-70, прием с 10.00 до 19.00.

● Полное обследование организма за 1,5 часа (биорезонансная диагностика), УЗИ, ЭКГ. ● По любым медицинским вопросам, связанным с заболеваниями сердца, сосудов, нервной, пищеварительной, эндокринной, мочеполовой систем, беременностью, обращайтесь в наш медицинский центр.

Прием ведут ведущие специалисты города и области, к.м.н., ассистенты медицинских кафедр Тулы и Москвы.

О противопоказаниях и побочных действиях консультируйтесь с врачом.

ИП Цкипури Г. Н. Лиц. № 0211/00925, выд. деп. здравоохр. ТО.

Поликлиника ВИРМЕД ВЕРТЕБРОЛОГИЧЕСКИЙ ЦЕНТР
Тула, ул.Болдина, 98. Консультации по тел. 38-53-51 Регистратура: тел. 700-888 Подробности на сайте: http://ver-centr.narod.ru

Комплексное лечение позвоночника и сопутствующих заболеваний по уникальной методике с использованием аутогравитационного устройства «СТАЙЕР-ДИСК»:

- остеохондроз;
- радикулит;
- люмбаго;
- грыжи дисков;
- протрузии;
- сколиоз и кифоз позвоночника;
- реабилитация после оперативного вмешательства на позвоночник;
- реабилитация компрессионных переломов позвоночника.

О противопоказаниях и побочных действиях консультируйтесь с врачом.

Лицензия № ЛО-71-01-000001 от 04.04.2008

ВРАЧ ПСИХИАТР-НАРКОЛОГ, ПСИХОТЕРАПЕВТ-ГИПНОЛОГ ПОМИНОВА Галина Елизарьевна
1. Анонимное лечение и профилактика АЛКОГОЛИЗМА методом кодирования по А.Р. Довженко. Сеансы по воскресеньям в 9.00 (без алкоголя – от 2-х суток и более). Цена 2000 руб.

2. Лечение ожирения. С обучением САМОРЕГУЛЯЦИИ. 3-я среда каждого месяца с 9.00 до 18.00. Цена 2500 руб.

АДРЕС и тел. см. в рубрике «Частные объявления».

О противопоказаниях и побочных действиях консультируйтесь с врачом.

Лиц. Г 937522 от 10.02.04г., выд. деп. здравоохр. ТО

Медицинский центр «КОНСУЛЬТАНТ»
Тула, ул. Коминтерна, 18. Тел. 701-391.

УРОЛОГИЧЕСКИЙ ПРИЕМ. ДЖАБАРОВ Феликс Яковлевич.

О противопоказаниях и побочных действиях консультируйтесь с врачом.

Лиц. № 71-01-0000138, № 71-01-000037, АN№469770.

Центр «ДОВЕРИЕ»
Тула, Ф. Энгельса, 137. Тел. 36-33-20.

АНОНИМНОЕ ЛЕЧЕНИЕ И ПРОФИЛАКТИКА АЛКОГОЛИЗМА И ТАБАКОКУРЕНИЯ МЕТОДОМ КОДИРОВАНИЯ ПО А. Р. ДОВЖЕНКО.

Прием ведут тульские врачи-наркологи высшей квалификации.

● **Врач СИДОРОВ АЛЕКСАНДР ПЕТРОВИЧ.** Принимает: пн., вт., ср., пт. – с 10.00, сб. с 9.00.

● **Врач СКРЫЛЬКОВ ИВАН ДМИТРИЕВИЧ**. Лечение алкоголизма, табакокурения, избыточного веса различными методами психотерапии.

Принимает: пн., вт., ср., пт. – с 13.00 до 17.00, чт. – с 9.00 до 17.00, вс. – с 10.00 до 12.00.

О противопоказаниях и побочных действиях консультируйтесь с врачом.

Лиц. №71-01-00358 от 13.12. 2007, выд. деп. здравоохр. ТО.

ВРАЧ ФЛЕБОЛОГ - СОСУДИСТЫЙ ХИРУРГ
Запись по телефону 38-53-58 в любое время.

● Лечение варикозного расширения вен без операции. ● Компрессионное флебосклерозирование. Недорого. ● Антиварикозные гольфы, чулки, колготы. ● Атеросклероз, эндартериит, тромбофлебит нижних конечностей.

ВОЗМОЖЕН ВЫЕЗД ВРАЧА НА ДОМ.

О противопоказаниях и побочных действиях консультируйтесь с врачом.

ЧП Казьмин З. В. Лиц. А 459522, выд. деп. здравоохр. ТО.

Стоматологическая клиника «АЛЬТЕРНАТИВА»
Тула, ул. Лейтейзена, 3. Телефон для записи 30-39-69, с 9.00 до 20.00 (без выходных).

ВСЕ ВИДЫ СТОМАТОЛОГИЧЕСКИХ УСЛУГ:

● Лечение зубов (от простого до эксклюзивного, профессиональная гигиена полости рта, лечение кист и гранулем). ● Протезирование (керамика – Япония, Германия). Кратчайшие сроки. Бюгели на микрозамках. ● Исправление прикуса. ● Отбеливание. ● **Украшение на зубы – стразы.**

ГАРАНТИЯ 3 ГОДА. ЛЕЧЕНИЕ МОЖЕТ БЫТЬ ПРИЯТНЫМ!

О противопоказаниях и побочных действиях консультируйтесь с врачом.

Лиц. №71-01-000030. ООО «Альтернатива».

ООО «ДАНТИСТ»
Тула, пр. Ленина, 68. Тел. 31-21-43.

- Лечение, протезирование.
- Исправление прикуса.
- Лечение кист и гранулем.
- Эстетические реставрации.
- Отбеливание аппаратом Zoom.

О противопоказаниях и побочных действиях консультируйтесь с врачом.

Лиц. № Г937600 от 24.06.2004

Стоматологическая поликлиника «АСПЕКТ»
Тула, ул. Советская, 8. Тел. 31-60-60.

● Высококлассное оборудование, современные методы лечения зубов (художественная реставрация).

● Протезирование: металлокерамические, цельнолитые, бюгельные, съемные протезы.

● Гарантия. Кредит.

О противопоказаниях и побочных действиях консультируйтесь с врачом.

Лиц. 0211/00754.

Областная бальнеологическая ЛЕЧЕБНИЦА
(Косогорская водогрязелечебница) 70 лет эффективной работы Тула, пос. Косая Гора, ул. Пушкина, 24. Тел. 24-39-52.

Лечение безмедикаментозными методами:

● остеохондроза, радикулита, плексита; ● дисковых грыж поясничного отдела позвоночника; ● артритов, полиартритов; ● воспалительных гинекологических заболеваний; ● бесплодия; ● экземы, псориаза, нейродермита; ● простатита.

О противопоказаниях и побочных действиях консультируйтесь с врачом.

Лиц. №71-01-000285 от 16.04.2007 г.

ОБОРУДОВАНИЕ

СПУТНИКОВОЕ ТЕЛЕВИДЕНИЕ И ИНТЕРНЕТ
Тула, ул. Советская, 54, оф. 315. Тел.: 30-70-25, 8-905-189-16-33. От 3500 руб.

- БЕЗ АБОНЕНТСКОЙ ПЛАТЫ,
- до 120 русскоязычных каналов,
- ИНТЕРНЕТ от 6 коп. за Mb,
- безлимитный ИНТЕРНЕТ за 360 руб./мес.,
- монтаж по Туле и области.

ООО «Инровер»

ОБРАЗОВАНИЕ

Образовательные технологии Н. Буракова
Запись в ДК ТОЗ, комн. 221 с 16.00 до 18.00 (кроме воскр.). Тел.: 27-03-21, 27-62-68.

ЛЕТНИЕ ЭКСПРЕСС-КУРСЫ ДЛЯ ДОШКОЛЬНИКОВ И ШКОЛЬНИКОВ

Св-во № 30471065800023

Центр развития личности «КАСТАЛИЯ»
ДК комбайностроителей. Тел. 38-40-52.

- Группы раннего развития.
- Подготовка к школе.
- Музыкальные занятия.
- Группы развития речи.
- Группы эстетического развития.
- Английский для детей.
- Консультации психолога и логопеда.

Свид. серия 71 № 001340668, выд. 8.06.2005 г.

Лицензированный центр подготовки кадров «ПРОФЕССИЯ»
Тула, ул. Болдина, 98, 2-й эт., оф. 223, 216. Тел.: 24-79-91, 8-910-559-93-49.

ОБУЧЕНИЕ:

▸ маникюр (2 мес.); ▸ педикюр (2 мес.); ▸ косметик-визажист (8 мес.); ▸ визажист (1,5 мес.); ▸ массажист (1,5 мес.); ▸ парикмахер (11 мес.); ▸ курсы повышения квалификации для парикмахеров; ▸ наращивание ресниц, ногтей (акрил, гель, дизайн); ▸ SPA-маникюр; ▸ SPA-педикюр; ▸ аппаратный маникюр и педикюр; ▸ депиляция.

Летние экспресс-курсы парикмахеров.

Лиц. А №216135, выд. деп. обр. ТО.

Учебный центр «ALEX»
Тула, ул. Болдина, 98, оф. 218, ТЦ «Магистраль». Тел. 247-987.

АНГЛИЙСКИЙ ЯЗЫК:

- Индивидуальное обучение;
- Подготовка к экзаменам.

«МЕНЕДЖЕР ПО ТУРИЗМУ»:

- Теория + практика на базе турагентства;
- Участие в инфо-турах, обучающих семинарах.

Программа для студентов «Work & Travel USA 2009» Предварительные консультации и подготовка к собеседованию в посольство.

ИП Бреславская И.В.

Филиал Московского УЦ «А. Ф. КОНТО»
Тула, пр. Ленина, 57, оф. 406. Тел.: 31-14-88, 700-531. www.tula.afkonto.ru

Обучение по специальностям: ● Бухучет с программой 1С:7.7. ● Пользователь ПК. ● Секретарь-референт с ПК. ● Менеджер по персоналу с ПК. ● Дизайнер интерьера. ● Компьютерный дизайн и графика. ● Менеджер по продажам. ● Косметолог-визажист. ● Массажист. ● Парикмахер. ● Маникюр. ● Официант-бармен. ● Продавец. ● Валютный кассир. ● Ландшафтный дизайн. ● Логистика. ● Менеджер по туризму.

ЛЕТНИЕ СКИДКИ – 20%!

Лиц. А №002711, выд. деп. обр. ТО.

Филиал Московского учебного центра «АРТ»
Тула, пр. Ленина, 46, 6-й этаж, ауд. 626. Тел.: 31-20-79, 32-55-64.

Обучение по специальностям: ● Бухучет и налогообложение 1С: 7.7. ● Пользователь ПВМ. ● Обслуживание ПК. ● Валютный кассир. ● Секретарь-референт с ПВМ. ● Менеджер с ПВМ. ● Менеджер по персоналу. ● Дизайнер интерьера. ● Дизайнер на компьютере (PhotoShop, Corell Draw, AutoCad). ● Менеджер по туризму. ● Продавец-кассир. ● Повар. ● Официант-бармен. ● Парикмахер. ● Косметолог-визажист. ● Массажист. ● Мастер маникюра.

Лиц. № А 002301

УЧЕБНЫЙ ЦЕНТР СЛУЖБЫ ЗАНЯТОСТИ
Справки по телефонам: 47-14-97, 34-19-62.

Проводит запись на курсы:

● Бухгалтер «с нуля». ● Бухгалтер (пов. квал.). ● 1С:Бухгалтерия/1С: торговля и склад. ● Оператор ПК «с нуля». ● Инспектор по кадрам. ● Офис-менеджер. ● Менеджер по персоналу. ● Менеджер по продажам. ● Бизнес-администратор. ● Администратор (в сфере услуг). ● Коммерсант-предприниматель. ● Парикмахер-универсал. ● Массажист. ● Практический психолог. ● Сметное дело.

ЗАНЯТИЯ В МАЛЫХ ГРУППАХ И ИНДИВИДУАЛЬНЫЕ В УДОБНОЕ ДЛЯ ВАС ВРЕМЯ. ПОМОЩЬ В ТРУДОУСТРОЙСТВЕ!

УЦ ПО МОДЕЛИРОВАНИЮ НОГТЕЙ O·P·I
Компания «КосметикаПроф» – официальный дистрибьютор O·P·I

в городах: Тула, Калуга, Орел. Тула, ул. Каминского, 21. Тел.: 30-72-60, 20-05-77, 8-960-605-60-05.

ОБУЧЕНИЕ: ● Маникюр (классический, европейский, френч, SPA-маникюр). ● Курс SPA-педикюра. ● Дизайн ногтей (роспись, лепка). ● Наращивание ногтей – гель (формы, типсы, френч, коррекция). ● Наращивание ногтей – акрил (Clarite – без запаха, Absolute). ● Micro Wrap System – укрепление и ремонт натуральных ногтей. ● Однодневные курсы для профессионалов. **Выдается диплом фирмы O·P·I. Индивидуальный график обучения. Помощь в трудоустройстве!**

СКИДКИ НА ПРОДУКЦИЮ!

ИП Плескань С.М.

Индивидуальное и групповое обучение работе на компьютере
Тула, ул. 9 Мая,1 («ИЦ – Тула», оф. 23). Тел.: 33-24-62, 35-03-33, 8-915-789-30-80.

Работа на компьютере:

● Начинающим: Windows, Word, Excel, Internet. ● Компьютерная графика: CorelDraw, Photoshop, ArchiCad, Autocad, 3D Max и др. ● Бухгалтерам: программы фирмы 1С: Бухгалтерия 7.7; 8.0, Торговля и склад, Зарплата и кадры. ● Квалифицированный пользователь. Администратор ПК. WEB-технологии.

ДОПОЛНИТЕЛЬНОЕ ОБРАЗОВАНИЕ. ● Английский язык (2 урока бесплатно); ● Математика; ● Русский язык. Подготовка к ЕГЭ и поступлению в вузы. ● Менеджер по продажам. ● Делопроизводство. ● Видеомонтаж.

ВЫДАЕТСЯ СЕРТИФИКАТ.

Лиц. АN№002604 от 4.02.04.

ООО «Азбука речи» Логопедический кабинет
Тула, ул. Л. Толстого, 93. Тел.: 31-05-86, 8-903-039-51-78, 8-905-627-41-91.

- Раннее речевое развитие (с 2-х лет).
- Исправление дефектов звукопроизношения (дети, школьники, взрослые).
- Подготовка к школе.
- Преодоление недостатков чтения и письма.

Консультации дефектолога, психолога.

ПО ВЫХОДНЫМ ДНЯМ ПОМЕЩЕНИЕ СДАЕТСЯ В АРЕНДУ!

ПОЗДРАВЛЕНИЯ

ООО «НПП «КСК»
Тула, ул. Менделеевская, 1, оф. 205. Тел. 36-42-87.

ИЗГОТОВИМ:

- поздравительные адреса;
- копии ч/б, цв. любого размера;
- почетные грамоты;
- приглашения.

РЕМОНТ

«ТРОЙКА-СЕРВИС»
Тула, ул. Агеева, 1-б. Тел. 33-39-47.
Двенадцать лет работы.
Ремонт сотовых телефонов, СТИРАЛЬНЫХ МАШИН. Ремонт импортных цифровых ФОТОАППАРАТОВ, видеокамер, теле-, аудио- , видеотехники, сотовых телефонов, PLAZMA, DVD, LCD, караоке, СВЧ и хлебопечей, пылесосов.
Кратчайшие сроки. Доступные цены.
Фирменное оборудование.
Крупнейший склад оригинальных запчастей.
ТОЛЬКО профессионально.
ТОЛЬКО качественно.
ТОЛЬКО с гарантией.
Доверяйте представителю производителя!
ИП Иноземцев А.Ю.

Ремонт телевидеотехники Установка спутниковых и эфирных антенн
на дому и в офисе клиента (в Туле и обл.).
Работаем с 9.00 до 21.00 без выходных.
Тел.: 23-24-19, 40-42-20, 8-910-704-56-31.
Телевизоры всех марок, мониторы, видеокамеры, видеомагнитофоны, DVD, музыкальные центры, усилители, спутниковые ресиверы, СВЧ-печи, радиотелефоны, автомагнитолы.
КАЧЕСТВО И ГАРАНТИЯ!
Свид. № ФЛ003288.

РЕСТОРАНЫ

Ресторанный комплекс «АИДА»
Тула, ул. Кутузова, 131-б.
Тел.: 45-44-99, 45-45-99, www.rc-aida.ru
Работаем с 11.00 до 3.00 без выходных
● Азербайджанская, русская, европейская кухня. ● 14 видов шашлыка, разнообразие фирменных блюд. ● Ежедневно «живая» музыка. ● Vip-зал с караоке до 30 человек, летние беседки. ● Комнаты для культурного отдыха. ● Тульский зал – до 60 человек, Европейский зал – до 100 человек, Восточный зал – до 60 человек. ● Более 200 наименований вин. ● Шоу-программа, пт. и сб. со стриптизом.
ВАШ ОТДЫХ – НАША ЗАБОТА!
ООО «Адам»

Кафе «ТРИ ТОЛСТЯКА»
Тула, Комсомольский парк (в центре), подъезд на а/м с ул. Октябрьской.
Тел. 8-903-658-53-96.
ОБСЛУЖИВАНИЕ СВАДЕБ, ТОРЖЕСТВ, ЮБИЛЕЕВ.
● Более 100 наименований блюд европейской кухни (салаты – 70 руб., вторые блюда – 110 руб.),
● зал рассчитан на 80 посадочных мест,
● летняя зона с беседками, танцпол,
● «живая» музыка, ● 0 руб. за аренду,
● отдельный банкетный зал на 20 персон.
ЛЮБИМЫЕ СПИРТНЫЕ НАПИТКИ ВЫ МОЖЕТЕ ПРИНЕСТИ С СОБОЙ.
ПБОЮЛ Зыков Р.М.

Банкетный зал и кафе Тульского дома науки и техники
Тула, ул. Менделеевская, 1.
Тел.: 31-18-61, 36-45-81.
Банкетный зал и кафе ДНТ – идеальное место для проведения банкетов, развлекательных и торжественных мероприятий, корпоративных праздников, юбилеев, свадебных и др. торжеств. Собственная банкетная служба подготовит великолепное меню **для вашего праздника.** Вместимость: ● **кафе** – до 40 чел., ● **банкетный зал:** фуршет – до 350 чел., банкет – до 200 человек.
Культурный центр украсит ваше торжество выступлением артистов различных жанров.
ТУЛЬСКИЙ ДНТ РОССНИО

Загородное кафе «ДАЧА»
Щегловская Засека, на территории б/о «Золотой петушок».
Тел. 8-903-845-53-86.
● Лучшие блюда русской и европейской кухни;
● банкетный зал до 70 посадочных мест;
● веранда до 120 посадочных мест;
● летние беседки; ● кальянная; ● бильярд;
● «живая» музыка (чт. – вс.);
● избушка-«расслабушка»;
● удобная парковка, транспортные услуги.
Обслуживание и организация корпоративных вечеринок, свадеб, юбилеев и других торжеств.
ООО «Зона отдыха «Петушки»

Кафе-бар «ПЕЧКИ-ЛАВОЧКИ»
Приглашает вас ежедневно с 12.00 до 2.00.
Тула, ул. Рязанская, 36-а, тел. 24-14-53.
● С 12.00 до 17.00 бизнес-ланч, цена 119 руб.
● Каждую пт., сб. с 20.00 «живая» музыка.
● Удобная парковка.
● Уютный зал на 50 мест.
● Суперпредложение для банкетов в воскресные дни.
● Трансляция спортивных передач.
Принимаем заказы на обслуживание свадеб, юбилеев, торжеств (предоставляем услуги тамады).
Каждое воскресенье всем посетителям скидка 15%.
Наши условия вас приятно порадуют.
ООО «Печки-лавочки»

Кафе-бар «ТИХАЯ ГАВАНЬ»
Тула, ул. Кирова, 8.
Тел.: 700-843, 8-915-784-99-82.
Работаем с 13.00 до 1.00.
www.tihaya-gavany.ru
● Лучшие блюда русской и европейской кухни.
● «Живая» музыка в пятн., субботу и в праздничные дни.
● Возможна оплата кредитными картами.
● Зал до 80 гостей.
● Бизнес-ланч с 13.00 до 17.00 – 150 руб.
ОБСЛУЖИВАНИЕ ЛЮБЫХ ТОРЖЕСТВ НА ВЫГОДНЫХ УСЛОВИЯХ. ОТДОХНИТЕ ОТ СУЕТЫ В «ТИХОЙ ГАВАНИ»!
ООО «СИБМЕД»

Кафе-бар «ИНД-ГАРНИК»
В стиле средневекового замка.
Тула, ул. Советская, 47. Тел. 36-72-14.
Работаем с 11.00 до 1.00.
ПРИНИМАЕМ ЗАЯВКИ НА ОБСЛУЖИВАНИЕ СВАДЕБ, ЮБИЛЕЕВ, ТОРЖЕСТВ!
К вашим услугам: ▸ несколько залов, в т.ч. уютный банкетный зал (до 25 чел.); ▸ русская кухня; ▸ армянская кухня; ▸ ежедневно «живая» музыка; ▸ большой выбор армянских вин и коньяков; ▸ бизнес-ланч с 12.30 до 15.00. Цена 130 руб.
КАЖДУЮ ПЯТНИЦУ И СУББОТУ – ШОУ-ПРОГРАММА.
ЧП Оганисян М. А.

Кухня «ЛОВУШКА»
Тел.: 8-920-757-0-757, 8-920-744-23-73.
ДОСТАВКА ОБЕДОВ И УЖИНОВ В ОФИС И НА ДОМ ПО ПРЕДВАРИТЕЛЬНОМУ ЗАКАЗУ
● Организация питания на предприятиях и доставка обедов в офисы.
● Обслуживание торжеств, свадеб, корпоративных вечеринок (большой светлый зал).
● Выездное обслуживание, организация буфетов.
КАЧЕСТВЕННАЯ, ПО-ДОМАШНЕМУ ВКУСНАЯ КУХНЯ, ДОСТУПНЫЕ ЦЕНЫ.
ООО «Василек»

Кафе-бар «СОВУШКА»
Тула, ул. Металлургов, 62.
Тел.: 45-22-52, 8-906-539-20-40, 8-905-625-20-10 (круглосуточно).
ПРИГЛАШАЕМ НА КОРПОРАТИВНЫЕ ВЕЧЕРИНКИ!
Для вас: ● уютный зал от 10 до 50 чел.; ● искусственный водопад; ● танцпол; ● иллюминация; ● фоновая музыка; ● традиционная русская кухня. ● Бильярдный зал.
NEW! Открыт уютный VIP-зал!
ООО «Магазин «Дары природы»

ЗАЛ ДЛЯ ПРОВЕДЕНИЯ ТОРЖЕСТВ
Тула, ул. Малаховская, 2.
Тел. 8-920-756-42-72.
ПРОВЕДЕНИЕ ЮБИЛЕЕВ, СВАДЕБ, ДЕТСКИХ ПРАЗДНИКОВ, КОРПОРАТИВНЫХ ВЕЧЕРОВ
● Разнообразная кухня и качественное обслуживание.
● Зал от 20 до 60 чел.
ИП Шанина Л.А.

Кафе «РИСТОК»
Тула, ул. Октябрьская,16.
Тел. 47-08-80.
● Русская и европейская кухня.
● Кухня по-домашнему.
● Умеренные цены.
● 2 банкетных зала на 25 и 12 посадочных мест.
● Караоке.
● Бизнес-ланч от 130 руб.
Принимаем заказы на обслуживание юбилеев, свадеб, торжеств и корпоративных вечеринок!
ООО «Ристок».

Кафе «БОМОНД»
Тула, ул. Ползунова, 9-б.
Тел. 21-20-35.
Работаем с 11.00 до 24.00.
● Русская, европейская и узбекская кухня.
● Бизнес-ланч с 12.00 до 15.00, цена 120 руб.
● 2 зала: на 50 и 35 гостей.
● Удобная парковка.
ПРИНИМАЕМ ЗАЯВКИ НА ПРОВЕДЕНИЕ ТОРЖЕСТВ!
ПКФ «Техкомсервис»

Кафе «ФАЭТОН»
Трасса Москва-Крым, 165-й км.
Тел.: 8-915-683-11-11, 8-(4876)-79-79-03.
● 2 зала: до 10 и 30 человек;
● европейская и русская кухня;
● постоянно обновляющееся меню;
● блюда на мангале, американский сомик, стерлядь; ● диетические блюда.
Приглашаем на праздники!
Выгодные предложения, специальные цены! Обслуживание торжеств.
ООО «Совтэк»

Спорт-бар «САТУРН»
Тула, ул. Октябрьская, 24 (гостиница «Сатурн»).
Тел. 47-13-99.
● Круглосуточно трансляция всех спортивных событий.
● Бильярд.
● Развлекательная шоу-программа.
● Предлагаем блюда европейской и кавказской кухни.
● Полный бар.
Проводим свадьбы, банкеты, корпоративные вечеринки.
ООО «Универсал-сервис»

Кафе «СВЕТЛАНА»
Тула, ул. Кирова, 25.
Тел. 42-09-80.
Режим работы: с 10.00 до 1.00.
К ВАШИМ УСЛУГАМ ОБНОВЛЕННЫЕ ЗАЛЫ НА 60 И 20 ПОСАДОЧНЫХ МЕСТ.
● Европейская кухня.
● Комплексные обеды до 16.00.
● «Живая» музыка и танцпол с 20.00 ежедневно.
● Удобная парковка.
ОБСЛУЖИВАНИЕ ТОРЖЕСТВ, СВАДЕБ, МЕРОПРИЯТИЙ.
ООО «Светлана»

Кафе «ТЕТ-А-ТЕТ»
Тула, ул. Шухова, 28. Тел. 411-333.
Работаем с 12.00 до 24.00.
Только для вас:
● разнообразная кухня и качественное обслуживание;
● «живая» музыка и популярные видеоклипы.
ПРИНИМАЕМ ЗАКАЗЫ НА ПРОВЕДЕНИЕ БАНКЕТОВ, КОРПОРАТИВНЫХ ВЕЧЕРИНОК!
ООО «Вертикаль»

СТОЛОВАЯ В ЦЕНТРЕ ГОРОДА
Тула, ул. Ленина, 22.
Тел.: 8-920-274-82-62, 8-920-276-09-99.
ПРОВЕДЕНИЕ свадеб, банкетов, торжеств.
Зал до 60 человек.
Недорогое обслуживание!!!
ООО «Алмос»

Кафе «ВСТРЕЧА»
Пос. Горелки, Московское шоссе, троллейбусное кольцо, вход в бывший пионерский лагерь «Левша».
Тел.: 38-06-44, 8-910-943-69-90.
● Более 100 наименований блюд (салаты 60-80 руб., вторые блюда 90-110 руб.).
● Vip-залы на 25, 12, 6 и 4 человека (0 руб. за аренду).
● Танцпол, «живая» музыка шансон.
Обслуживание торжеств, юбилеев, свадеб, корпоративных вечеринок.
ИП Александрова Н.В.

Ресторан «СТАРЫЙ ГОРОДЪ»
Тула, ул. Октябрьская, 24 (гостиница «Сатурн»).
Тел. 47-13-99.
• Банкетный зал до 90 чел.
• Широкий выбор блюд кавказской и европейской кухни.
• Бизнес-ланчи с 12.00 до 15.00 (цена 150 руб.).
• «Живая» музыка (ср., чт., пт. и сб.) в исполнении Ирины Сусской, Евгения Ушакова.
Проводим корпоративные вечеринки, свадьбы, юбилеи, деловые встречи, конференции.
Гибкая система скидок.
РЕСТОРАН «СТАРЫЙ ГОРОДЪ» – ЭТО МЕСТО, КУДА ХОЧЕТСЯ ВОЗВРАЩАТЬСЯ СНОВА И СНОВА.
ООО «Универсал-сервис»

САЛОНЫ КРАСОТЫ

Салон красоты «АРТ»
Тула, ул. Октябрьская, 31.
Тел.: 34-36-63, 8-961-261-70-70.
Режим работы: 9.00 – 21.00.
● Эксклюзивные вечерние, свадебные прически и укладки.
● Парикмахер-стилист.
● Наращивание натуральных волос славянского и европейского типов, страз «Swarovski» по итальянской технологии Evro. So. Cap.
● Аппаратный, классический, SPA-маникюр, педикюр (гидромассажное педикюрное кресло), парафинотерапия.
● Наращивание ногтей (гель, акрил), любой каприз.
● Устранение целлюлита, жировых отложений, снятие лимфатических отеков.
● Эстетическая косметология, уход за лицом для мужчин и женщин, пилинги, ультразвуковая чистка. Наращивание и химическая завивка ресниц, биотатуировки хной, аэротату, бикини-дизайн.
● Перманентный макияж.
● Профессиональный make-up (свадебный, вечерний и омолаживающий).
● Вертикальный турбосолярий: мощные лампы, зеркальный пол. Абонемент 60 мин. – 490 руб.
ПОДАРОЧНЫЕ СЕРТИФИКАТЫ.
Мы поможем вам достичь внешнего вида, которым могла бы гордиться самая притязательная любительница пляжей.
ИП Филатов

«ФАБРИКА КРАСОТЫ»
Тула, Хлебная пл., 4.
Тел. (4872) 30-42-24.
СТИЛЬ. ЦВЕТ. УХОД.
• Полный комплекс парикмахерских услуг от **L'OREAL Professionnel.**
• Стрижка горячими ножницами.
• Косметические услуги **(ERICSON LABORATOIRE, PAYOT).**
• **Перманентный макияж.**
• Роскошный SPA-маникюр, моделирование ногтей **(ORLY, EzFLOW).**
• Ювелирный SPA-педикюр **(GEHWOL).**
• Антицеллюлитные программы **STARVAK SP-2.**
• Вертикальный турбосолярий.
ИП Бибикова Н.А.

Студия татуировки «ПРОТАТУ»
Тула, ул. Кирова, 25 (напротив ТЦ «Лагуна»).
Тел. 40-59-18.
С 10.00 до 20.00, выходной – воскресенье.
● Татуировки любой сложности.
● Пирсинг.
● Хна.
● Перманентный макияж.
Мастер Инга Темникова.
ИП Овчинников Р.В

Салон красоты «ЭДЕМ»
Тула, ул. Первомайская/Ф. Энгельса, 9/133.
Тел. 31-27-63, с 9.00 до 21.00, без выходных.
● Коррекция фигуры.
● Антицеллюлитные программы.
● Гидромассажная ванна.
● Большой выбор обертываний.
● Массаж горячими камнями.
● Программы по омоложению лица.
● Парикмахер-стилист.
● Маникюр, педикюр, дизайн и наращивание ногтей.
● Наращивание ресниц.
● Новый вертикальный турбосолярий с зеркальным полом VIP-класса.
● **ПОДАРОЧНЫЕ СЕРТИФИКАТЫ.**
ООО «Эдем» центр красоты

Ногтевая студия «МАРИЭЛЬ»
Тула, ул. Советская, 54, оф. 307 (между маг. «Полонез» и «Евросеть»).
Тел. 27-69-97.
● Наращивание ногтей: свадебные, праздничные, повседневные дизайны. Наращивание ресниц.
● Обучение: волосы (холодная техника), ресницы (пучковые), ногти: «экспресс» – 4 дня, полный курс «VIP-мастер» – 1,5 месяца.
● Материалы для наращивания ногтей.
● Наращивание волос – 55 см – 9800 р.(6-8 мес.). Без ограничений!!!
● Все цвета в салоне: **41-28-28, ул. Кутузова, 27.**
ООО «Мариэль»

Салон «ХАМЕЛЕОН»
Тула, пр. Ленина, 104, к. 105. Тел. 35-19-55.
Тула, пр. Ленина, 77, оф. 307. Тел. 36-43-13.
● Все виды парикмахерских услуг.
● Стрижки горячими ножницами.
● Ленточное наращивание волос (без капсул) за 1час. Коррекция через 2-3 мес. Волосы в наличии.
● Наращивание волос. Мельчайшие капсулы! Прядь 60 см – 100 руб. (волосы в наличии). Наращивание крупных страз на волосы от 250 руб., африканские косички.
● Наращивание ногтей.
● Гель, акрил. O.P.I., Ez Flow, Creative.
● Цветные акрилы более 300 оттенков.
● Аквариумный и объемный дизайн. Техника «Эффект бабочки», «Эффект камня», абстракции с росписью, готический стилет, дизайн-декор и т. д. Любой каприз!
● Педикюр классический, аппаратный, SPA.
● Аппаратная косметология: УЗ-чистка, вакуумная и т. д. Программы очищения, питания, увлажнения кожи. Эпиляция. Биотатуировки хной, цветные аэротату от 300 руб. Тату из страз.
● Бикини-дизайн.
● Наращивание натуральных ресниц.
● Супермощные вертикальные турбосолярии с зеркальным полом VIP-КЛАССА. НОВЫЕ ЛАМПЫ.
ИП Сергеева Н. В

Корпорация красоты «NIKA NAGEL»
Тула, ул. Металлургов, 46-а. Тел. 45-79-61.
Тула, ул. Металлургов, 82. Тел. 45-13-81.
Тула, ул. Плеханова, 48-и. Тел. 40-29-83.
Тула, ул. Калинина, 10. Тел. 42-27-65.
● **Парикмахерские услуги** любой сложности, прически.
● Профессиональное окрашивание волос, колорирование.
● **Наращивание ногтей**, рисунки, маникюр/педикюр.
● Солярий 8 руб./мин. (вертикальный).
● **Лечебный массаж.**
● **Врачебная косметология.**
● **Мезотерапия.**
● **Обертывания.**
● «Космический» костюм – прессотерапия от 300 руб.
● **МиоМакс – потеря сантиметров.**
● Профессиональный визажист. Макияж от 250 руб.
● **Наращивание волос** любой длины (волосы всегда в наличии).
● Все виды пирсинга.
● **Профессиональный мастер татуировок:** татуаж и татуировки, временные и постоянные (ул. Металлургов, 46 и ул. Калинина, 10).
● Эпиляция.
● Наращивание натуральных ресниц. **МАСТЕР ПО НАРАЩИВАНИЮ РЕСНИЦ ТАИСИЯ СТЕПАНОВНА** (на ул. Плеханова).
Лиц. № 71-01-000384 от 27.12.2007

Центр «ГЛАМУР»
Тула, ул. Каминского, 21 (дом быта,1 эт.).
Тел. 36-74-43.
Тула, ул. Ложевая, 125-а (ТЦ «Пролетарский», 1 корп., бут. 249). Тел. 8-910-945-45-15.
Тула, ул. Советская, 59 (ТЦ «Профит», бут. 109).
СКОРО ОТКРЫТИЕ!!!
Тула, ул. Каминского, 27 (ТК «София», 1 эт.).
Предоставляет широкий выбор профессиональной косметики по уходу за волосами от известных фирм-производителей:
● **Farmavita** (Италия) – Farma-лечение, Vita-жизнь, доступные цены и отличное качество!
● **Subrina** (Словения) – косметика, созданная на основе альпийской кристально чистой воды.
● **Cotril** (Италия) – косметика VIP-класса, удивит даже самого капризного клиента.
● **Struttura** (Италия) – косметика эконом-класса, состоящая из вытяжек натуральных растительных экстрактов и витаминов.
● Фены, машинки для стрижки, плойки, ножницы, расчески известных фирм: **Moser** (Германия), **Oster** (Германия), **GA.MA** (Италия), **BaByliss** (Франция), **Coif'in** (Италия).
● А также в нашем Центре вы найдете специализированные средства для профессионального маникюра, педикюра и наращивания ногтей: **RuNail** (Россия), **Metzger** (Германия), **Silver Star** (Россия).
● Осуществляется бесплатная доставка.
● Действует гибкая система скидок постоянным клиентам.
ПРИГЛАШАЕМ НА РАБОТУ продавцов-консультантов (справки по тел. 8-915-684-56-65).
ООО «Гламур»

Центр эстетической косметологии «ACADEMIE»
Тула, ул. Первомайская, 20.
Тел. 31-86-37, с 9.00 до 20.00.
ВРАЧИ ДЕРМАТОЛОГИ-КОСМЕТОЛОГИ
● Ботокс.
● Контурная пластика (Рестилайн).
● Мезотерапия.
ERICSON LABORATOIRE, AMENITY, LA MENTE, OTI.
● Увлажнение и питание.
● Лифтинг.
● Жирная кожа. Акне.
● Отбеливание.
● Чувствительная кожа. Купероз.
● Восстановление овала лица.
● Интенсивное омоложение.
● Безынъекционная коррекция мимических морщин.
● Лечебный уход за кожей вокруг глаз.
● Пилинги.
● Замедление старения кожи. Клеточная терапия (Япония).
● Антицеллюлитный, релаксирующий массаж.
● Программы по телу, обертывания.
ИННОВАЦИЯ!
REGEN TRIPOLAR RF-уникальная система для безоперационной подтяжки кожи и лечения целлюлита.
Лиц. №71-01-000271
ООО «Примо»

Салон «ФРАНТ»
Тула, ул. Ложевая, 134-а. Тел. 42-97-07.
● Модные стрижки и окраски.
● Прически (вечерние и свадебные).
● Стрижки горячими ножницами.
● Маникюр, педикюр, наращ. ногтей.
● Вертикальный турбосолярий.
● Продажа проф. химии и инстр.
● Обучение (мастер-парикмахер).
ЧП Меркулова Н. В.

«PLANET EZFLOW» УЦ по моделированию и дизайну ногтей
Тула, ул. Марата, 100, оф. 103. Тел. 40-56-61.
● Обучение: маникюр, наращивание ногтей, дизайн (приглашаются модели).
● Обучение: наращивание ресниц.
● Обучение: педикюр (классический, SPA, аппаратный). ● Мастера высокого класса выполнят наращивание ногтей любой сложности.
● Продажа проф. препаратов EZFLOW и IBD.
● Профессиональный инструмент для маникюра и педикюра.
ИП Юдкина

Студия авторской стрижки «ЛЮДМИЛА»
Тула, пр. Ленина, 68 (ост. «Стадион»).
Тел.: 36-37-08, 49-99-77.
Режим работы: 10.00–20.00, воскресенье – выходной.
ДЛЯ ТЕХ, КОМУ ВАЖНО КАЧЕСТВО.
● Парикмахерские услуги любой сложности
● Работаем на биопрепаратах «Green Light», Италия (премиум-класс)
● Маникюр, педикюр, наращивание ногтей и ресниц ● Солярий.
ИП Кондауров А.С.

Кабинет коррекции фигуры и массажа салона красоты и SPA «ГАЛАТЕЯ»
Тула, ул. Кауля, 20.
Тел. 21-33-33.
ИЗМЕНИ МИР ВМЕСТЕ С СОБОЙ!
• Лечебный массаж (спина, воротниковая зона, грудной отдел и т.д.).
• Детский массаж (по направлению невропатолога, педиатра, ортопеда).
• Коррекция фигуры и устранение растяжек (в том числе после родов).
• Уникальные обертывания в SPA-капсуле «Dermalife Spa-Jet» – по суперцене 450 рублей.
• **Новинка!!! ПРЕССОТЕРАПИЯ** – лечение целлюлита, устранение жировых отложений, снятие лимфатических отеков, а также профилактика варикозной болезни, тромбоза вен и избавление от тяжести в ногах.
БЕСПЛАТНАЯ КОНСУЛЬТАЦИЯ. ИНДИВИДУАЛЬНЫЙ ПОДХОД. ДИПЛОМИРОВАННЫЕ СПЕЦИАЛИСТЫ.
Лицензия №71-01-000179 от 9.03.2006

Салон красоты «MIXT(e)»
Тула, ул. Марата, 24-а.
Тел.: 8-915-681-45-99, 42-91-07.
● Парикмахерские услуги. ● Долговременные укладки и хим. завивки (Франция). ● Восстановление волос и кожи головы. ● Стрижки горячими ножницами ● Холодное наращивание волос (пряди можно наращивать повторно), наращивание страз «Swarovski». ● Маникюр, педикюр, SPA. ● Наращивание ногтей. ● Наращивание шелковых ресниц (3 месяца, можно краситься и умываться). ● Хим. завивка ресниц.
ООО «Милая леди»

Салон красоты «MIXT(e)»
Тула, пр. Ленина, 30/ ул. Каминского, 23.
Тел. 36-43-96.
Скуратовский мкр., 5. Тел. 31-32-06.
● Парикмахерские услуги. ● Долговременные укладки. ● Химические завивки. ● Вечерние прически. ● Стрижки горячими ножницами. ● Холодное наращивание волос (пряди можно наращивать повторно), наращивание страз «Swarovski». ● Восстановление волос и кожи головы (La Bio-sthetique – Франция). ● SPA-маникюр. ● Все виды наращивания ногтей. ● Визаж.
NEW! Наращивание шелковых ресниц (стойкость 3 месяца, можно краситься и умываться)!
ООО «Милая леди»

«BEAUTY»
Тула, ул. Гоголевская, 49. Тел. 307-037.

● Аппаратная косметология (ультразвуковой и механический пилинг, терапии: микротоковая, вакуум, гальвано, ультразвуковая, термо-крио), ● Готовые программы по уходу за лицом и телом, ● Миостимуляция (релаксация, электролиполиз, лимфодренаж), ● Эксклюзивные методики массажа (Испания, Тибет, Япония), ● Профессиональная космецевтика Janssen (Германия) и Reneve (Монако), ● Депиляция воском, ● Бикини-дизайн, ● Пирсинг (любые участки), широкий ассортимент украшений, ● Лечебный массаж (в т.ч. точечный, по рефлекторным зонам).

ИП Протасов

Салон красоты «ТРОЙКА-ПОСАД»
ТЦ «Тройка-Посад», без обеда и выходных. Тел. 36-10-20. Время работы с 10.00 до 20.00.

● Предлагаем новую услугу «Наращивание волос». ● Современные итальянские технологии EVRO. SO. CAP. ● Натуральные европейские волосы с кератиновой капсулой. Широкий выбор цветовой гаммы: 27 тонов. ● Абсолютно натуральный вид. ● Удлинение волос до 70 см. ● Увеличение объема в 3 раза. ● Колорирование без окрашивания. ● Наращивание страз «Swarovski», дредов, косичек, перьев. ● Фантазийные цвета волос.

ЧП Горина Л. Е.

Клиника врачебной косметики В.Н. КОМАРОВОЙ
Тула, пр. Ленина, 81, тел. 36-49-35. Ежедневно с 9.00 до 19.00.

НОВЕЙШИЕ ВЫСОКОЭФФЕКТИВНЫЕ ТЕХНОЛОГИИ ДЛЯ ЛЕЧЕНИЯ

● угрей, ● рубцов, ● выпадения волос, ● вросшего ногтя, ● целлюлита (в т.ч. 3-4 стадии), ● локальных жировых отложений.

Р. № 013478/01-2001

Ногтевая студия «ДеЛина»
Тула, ул. Демонстрации, 27, корп. 1 (вход с ул. Дм. Ульянова). БЕЗ ВЫХОДНЫХ. Тел./факс: (4872) 25-03-81, 8-920-271-38-94. www.delina.ru

● Наращивание ногтей от 400 руб.
● Маникюр (аппаратный).
● Педикюр (аппаратный, проблемы вросшего ногтя).
● Эпиляция (руки, ноги, бикини).
● Парафинотерапия (руки, ноги).
● Наращивание ресниц.
● Подарочные сертификаты.

Обучение: маникюр, педикюр, наращивание ногтей, депиляция, наращивание ресниц.

● Помощь в трудоустройстве.
● Приглашаем моделей.
● Магазин профессионального оборудования и материалов для салонов красоты.

ИП Афанасьева

Студия красоты «BEAUTY TIME»
Тула, ул. Ф.Смирнова, 7. Тел.: 27-57-15, 8-920-277-4-777.

● Весь спектр парикмахерских услуг.
● Наращивание натуральных волос славянского и европейского типов, стразы «Swarovski» по итальянской технологии Evro.So.Cap.
● Эстетическая косметология, уход за лицом и телом для мужчин и женщин, ультразвуковая чистка, чистка без распаривания, VIP-уход (увлажнение, лифтинг), наращивание и хим. завивка ресниц, депиляция, бикини-дизайн (окраска, стразы).
● Профессиональный make-up.
● Маникюр, педикюр, наращивание и дизайн ногтей (акрил), парафинотерапия.
● Коррекция фигуры, обертывание, гидромассаж, массаж (нелечебный).
● Вибротренажер.
● Вертикальный овальный солярий с зеркальным полом, мощные лампы.

ООО «Константа»

Ногтевая студия «PLANET NAILS»
Тула, ул. Галкина,18. Тел.: (4872) 34-70-04, 8-903-659-78-52.

● Индивидуальное обучение с выдачей сертификата.
● Моделирование и дизайн ногтей, маникюр.
● Продажа материалов производства Германии, России, Кореи, Китая.
● Оборудование, инструменты, фрезы.

ПРИГЛАШАЮТСЯ МОДЕЛИ.

ИП Волченков

Салон-парикмахерская «АРО»
Тула, Красноармейский пр., 21. Тел. 30-38-48. Режим работы: с 9.00 до 20.00, без обеда и выходных.

● **Наращивание волос.**
● Все виды парикмахерских услуг.
● Афрокосички – 80 руб.
● **Стрижки горячими ножницами.**
● **НАРАЩИВАНИЕ РЕСНИЦ.**
● Прически (выезд на дом).
● Педикюр – 300 руб.
● Макияж.
● **МАНИКЮР – 150 РУБ.**

ЧП Рябова О. П.

Кабинет эстетической косметологии
Центральный стадион, южная трибуна. Тел.: 32-96-66, 8-920-744-70-15, 8-920-749-94-44. Режим работы: с 12.00 до 20.00.

● Коллагеновая процедура.
● Ультразвуковая и механическая чистка.
● Индивидуальные программы по уходу за лицом.
● Пирсинг всех участков тела – 280 руб.
● Биоэпиляция (воск).
● Прокол мочек уха + серьги – 190 руб.

ИП Кулагина

Студия парикмахерского искусства TRAFFIC & C⁰
Тула, ул. Пролетарская, 24. Тел. 400-332. Часы работы: с 9.00 до 20.00, ежедневно.

● Парикмахерские услуги.
● Маникюр.
● Педикюр.
● Наращивание и дизайн ногтей.
● Наращивание ресниц – 1500 руб.

ИП Иванова С.А.

Салон красоты & SPA «DOLCE VITA»
Тула, пр. Ленина, 143. Тел. 233-833.

● Весь спектр парикмахерских услуг; ● стрижки горячими ножницами; ● аппаратная косметология, микротоки; ● депиляция воском, электроэпиляция; ● парафинотерапия; ● аппаратный маникюр, педикюр; ● все виды наращивания ногтей; ● татуаж; ● перманентный макияж; ● массаж, обертывания.

● **Бикини-дизайн, украшение блестками и стразами. Биотатуировки хной.**

ПОДАРОЧНЫЕ СЕРТИФИКАТЫ!

ИП Чуксеев

Салон красоты «КЛЭР»
Тула, ул. Кутузова, 45 («Голубой огонь»). Тел. 48-89-68.

● Все виды парикмахерских услуг.
● Компьютерный подбор окрашиваний и причесок.
● Уход за волосами.
● Наращивание волос без капсул. Волосы в наличии.
● Наращивание искусственных и натуральных ресниц.
● Эстетическая косметология, биоэпиляция.
● Маникюр, педикюр.
● Вертикальный солярий VIP-класса. НОВЫЕ ЛАМПЫ.
● Вибротренажеры.

В день рождения скидки до 15%! Предварительная запись по телефону.

ИП Егорова Е.А.

САУНЫ И БАНИ

Сауна «ТАНЖЕР»
Тула, ул. Октябрьская, 24 (гост. «Сатурн»). Тел. 700-266.

● Интерьер в арабском стиле.
● Бассейн с подсветкой и водопадом.
● Финская сауна, душевая кабина.
● Кальян, спутниковое телевидение.
● Две комнаты отдыха.

Все необходимое включено в стоимость.

РАО ООО «УНИВЕРСАЛ-СЕРВИС»

Новая сауна люкс «АКВАТОРИЯ»
Тула, ул. Демидовская, 179. Тел.: 47-64-34, 8-920-752-86-22. КРУГЛОСУТОЧНО.

● Бассейн (6х2х1,5; 28°С).
● Великолепный водопад.
● Караоке.
● Современный интерьер.
● Комната релаксации.
● Охраняемая парковка для машин.

ЛЕТНИЕ СКИДКИ

ИП Шаповаленко В. Н.

Баня на дровах «ПАРУС»
Пос. Горелки, ул. Большая, 9-а. Тел.: 38-17-60, 38-01-99 (круглосуточно).

● Двухуровневые номера (бильярд, теннис, караоке).
● Дровяные номера.
● Мини-бар.
● Закрытая автостоянка.
● Все необходимое для банного отдыха.

ЧП Булыгина Н.П

Русская парная баня
Тула, ул. Ликбеза, 39. Заказ по телефонам: 22-19-66, 8-910-167-17-17. Круглосуточно.

● Великолепный пар.
● Бассейн.
● Веники (березовые, дубовые, эвкалиптовые).
● Масла для парной.
● **ОТЛИЧНОЕ ОБСЛУЖИВАНИЕ. С ЛЕГКИМ ПАРОМ!**

ЧП Борисов А. В

Новая сауна люкс «АРАВАНА»
Тула, ул. Болдина, 137. Тел. 8-910-168-15-67.

● Большая парная.
● Бассейн 5х3,5х1,6 с подогревом и подсветкой. ● Душ.
● Комната отдыха, чай, кофе.
● Просторный зал, музыка, спутниковое телевидение. ● Охраняемая стоянка.

ИП Аракелян

Сауна «КАЮТ-КОМПАНИЯ»
Тула, ул. Болдина, 94. Тел. 246-446.

Интерьер в стиле тихоокеанского лайнера. Большой бассейн с подсветкой и опрокидывающейся кадушкой ледяной воды.

В стоимость услуг входит: простыни, тапочки, веники, музыка, караоке, спутниковое телевидение, чай с медом.

КОРПОРАТИВНЫМ КЛИЕНТАМ – БОЛЬШИЕ СКИДКИ.

ООО «Серебровский центр здоровья»

САУНА
Тула, ул. Дзержинского, 10. Тел. 36-26-86. РАБОТАЕМ БЕЗ ВЫХОДНЫХ.

● Отдельные сауны с бассейном.
● Массаж (нелечебный).

ООО «Трио»

Велнесс-центр «N-ergo»
Тула, ул. Каракозова, 71. Тел.: 41-90-60, 41-80-80. Режим работы: круглосуточно.

Сауны и VIP-сауны.

● Джакузи. ● Бассейны с гидромассажем и противотоком. ● Душ Шарко. ● Веники (дубовые, березовые, эвкалиптовые). ● Комфортабельные комнаты отдыха. ● Караоке, муз. центр, телевизор. ● Охраняемая автостоянка. ● Косметологический кабинет. ● Маникюрный кабинет.

Вас ожидает приятный и комфортный отдых!

ЗАО «Автомаг»

САУНА. 24 ЧАСА
Тула, ул. Октябрьская, 197. Тел. 47-70-08.

● Русская парная ● Бассейн
● Просторная гостиная
● Русская и японская кухня
● Бар ● Кальян ● Караоке
● Домашний кинотеатр
● Комнаты отдыха
● Охраняемая парковка
● Обслуживание праздников и торжеств.

ООО «ТУЛЬСКИЙ АВТОМОБИЛЬНЫЙ КОММЕРЧЕСКИЙ ТРАНСПОРТ»

Сауна «ИЗБУШКА» в Комсомольском парке
Тел. 8-903-658-53-00. Круглосуточно.

- Сауна.
- Деликатная парилка.
- Большой бассейн.
- Караоке.
- Веники (в ассортименте).
- Русский душ, купель.

ВЕЛИКОЛЕПНОЕ ОБСЛУЖИВАНИЕ.

ЧП Касинская С. В.

УСАДЬБА Отдых в русском стиле
Хомяково, с. Архангельское. Тел.: 38-50-11(круглосуточно), 8-903-840-50-11. usadba-tula.ru

● Русская баня на дровах.
● Русский бильярд.
● Комнаты отдыха.
● SPA-бассейн.

ООО «Ультра»

БАНЯ НА ТУЛЬСКОЙ
Тел. 8-906-624-84-32.

Днем и ночью приглашаем попариться и поплавать в бассейне (6мх4м, 1,5м, 28°С). Все необходимое для сауны имеется.

ЧП Коровкина М .В.

Деревенская баня в Центральном районе
Тула, ул. Ак. Павлова/Пархоменко, 21/59. Тел. 8-903-659-99-88, круглосуточно.

● 3 сауны на дровах с площадками для мангалов.
● Бассейны с холодной и теплой водой.
● Веники (береза, дуб); чай.
● Охраняемая парковка. ● Бильярд.
● Уютная расслабляющая атмосфера.
● Гостиничные номера.

ПОСТОЯННЫМ КЛИЕНТАМ СКИДКИ!!!

Агентство недвижимости «РЕАЛ-СЕРВИС РАО»

Женский SPA-клуб «ОНА»
Тула, пр. Ленина/ул. Скуратовская, 124 (ост. «Басово»). Тел. 23-16-02.

● Турецкая баня ХАМАМ.
● Шикарный бассейн с гидромассажем.
● Различные виды SPA-массажей (нелечебн.).
● Косметология (косм. линия PAYOT).
● Маникюр, педикюр.
● Фитнес, аквааэробика.

ПОДАРОЧНЫЕ СЕРТИФИКАТЫ!

ООО «Специндустрия»

СОЛЯРИИ

Студия загара «MAGIC SUN»
Тула, ул. Мира, 35. Тел. 35-23-84.

УЧАСТНИК ЕВРОПЕЙСКОГО КОНКУРСА «TANNINGAWARD».

● Профессиональные вертикальные и горизонтальный солярии, от 8,5 руб./мин.
Новинка: зеркальный пол, усиление: лицо, шея, декольте. НОВЫЕ ЛАМПЫ.
● Эффектный загар с разнообразной косметикой.
● Подробные консультации специалистов.

ИП Шейерман

Новая ультрасовременная студия загара «СОЛНЕЧНЫЙ ОСТРОВ»
Тула, ул. Кутузова, 13, оф. 25 (ДК комбайностроителей). Тел. 41-00-97.

● Турбосолярии, модели 2008 года с опциями аквабриз и ароматерапия. Небывалый комфорт, нежная прохлада бриза сделают ваш сеанс загара незабываемым. ● Минимальное время загара. ● Профессиональная косметика для солярия. ● Подарочные сертификаты. ● Выгодные абонементы.

ПУСТИ СОЛНЦЕ В СВОЮ ЖИЗНЬ!

ИП Федотова Э.М.

Салон «АРОМАТИКА»
Тула, ул. Болдина, 94. Тел.: 26-08-90, 38-44-92. Время работы: пн.–пт. с 10.00 до 22.00, сб.–вс. с 11.00 до 19.00.

● Новый профессиональный вертикальный турбосолярий.
● Эффективный загар.
● Профессиональная косметика.
● Подробные консультации специалиста.

ИП Панкратова

ФИТНЕС

Фитнес-клуб «ГРАНД»
Тула, ул. Болдина, 123, тел. 24-61-67. Режим работы: с 8.00 до 22.00.

● Современный тренажерный зал.
● Аэробика (базовая, степ, силовая, фитбол, фанк, латина, танец живота, рок-н-ролл и т.д.). ● Пилатес. ● Йога. ● Функциональный тренинг.
● **Индивидуальные занятия.**
● Сауна с бассейном (гидромассаж).
● Охраняемая автостоянка.

КОРПОРАТИВНЫЕ ПРЕДЛОЖЕНИЯ!

ЛЕТНИЕ СКИДКИ 30%!

ООО «Фитнес-клуб «ГРАНД»

Фитнес-центр «АНТОН»
Тула, ул. Болдина, 94 (4-й эт. адм. корп. ОАО «Тульское ОКБА»). Тел. 26-93-92. Режим работы: 8.00 – 22.00 без выходных.

● Тренажерный зал.
● 2 зала групповых занятий.

КАНИКУЛЫ В СТИЛЕ ФИТНЕС! СУПЕРПРЕДЛОЖЕНИЕ! ДЛЯ СТУДЕНТОВ И ШКОЛЬНИКОВ ЗАНЯТИЯ ОТ 30 РУБ. СПЕШИТЕ!

ООО «Химавтоматика»

Сеть фитнес-клубов «ОЛИМП»
Тула, Красноармейский пр., 7. Бизнес-центр (вход со двора). Тел. 36-98-45.

Самый большой клуб города! Есть все! Весь фитнес!

● **Тула, ул. Рязанская, 1. Тел. 700-662.**

Уникальная студия групповых программ для мужчин, женщин, молодежи.
ВПЕРВЫЕ В РОССИИ! Тренировочные системы BODYPUMP и BODYCOMBAT!

ФИТНЕС-ЛЕТО – БЕСПЛАТНО

ПБОЮЛ Кардаш Т. Е.

Тульский Дом офицеров и ФЕДЕРАЦИЯ ШЕЙПИНГА г. Тулы
Тула, пр. Ленина, 44, Дом офицеров (вход со двора). Телефон 31-17-46. Без выходных.

● Шейпинг (классик, для беременных, терапия).
● Программа «Здоровая спина».
● Йога.
● Танец живота.

ЧЛЕНСКИЙ ВЗНОС – 720 РУБ. В МЕС.

ООО «Федерация шейпинга г. Тулы»

Айкидо «АЙКИКАЙ ЦЕНТР» DOJO
Тула, ул. Пушкинская, 1-а (спорт. школа дзюдо); пр. Ленина, 125, педуниверситет (2-й корп., здание за танком) www.aikikai.ru Тел. 8-903-421-98-17.

ПРОВОДИМ НАБОР!

Во взрослую группу юношей и девушек – от 15 -18 лет и старше. В детскую группу – с 10 лет.
Занятия и запись: с 19.30 до 21.00, в выходные – с 12.00.

Дисциплины: классические и прикладные техники айкидо, фехтование традиционным оружием, бросковая и ударная техника, акробатика.

Аттестация и проведение семинаров в Москве.

ЧП Понятский

«NORMA» женский фитнес-клуб
Тула, ул. Советская, 11 (напротив Центрального универмага). Тел. 30-34-00.

● Профессиональные тренажеры.
● Кардиолиния (беговые дорожки, эллипсоиды, велоэргометры, степперы).
● Индивидуальные программы фитнес-тренинга **(абонементы от 950 р.)**.
● Профессиональные солярии, в т.ч. вертикальный турбо **(абонемент – 400 р.)**.
● Сауна. ● Массаж (нелечебный).

ПБОЮЛ Щербаков С. Б.

Школа танцев «MAGIC DANCE»
Тула, ул. Демонстрации, 6-б.

Обучение взрослых и детей по следующим танцевальным программам:

● бально-спортивные танцы,
● эстрадный танец,
● волшебные танцы Востока,
● ритмы Испании,
● латина,
● клубные танцы,
● танцы народов мира,
● салонные танцы (вальс, танго),
● аргентинское танго,
● strip-dance,
● детская хореография (от 5-ти лет),
● детский современный танец (от 4-х лет).

Школе танцев «MAGIC DANCE» требуется педагог-хореограф. Зарплата от 10000 руб. Информация по тел. 36-66-69 www.magicdance.ru

ЗАО «Колинз»

Физкультурно-оздоровительный клуб «НИКА»
Тула, ул. 9 Мая, 8-а. Тел.: 35-53-49, 8-903-659-12-52. Режим работы с 9.00 до 21.00.

ПРИГЛАШАЕТ ЖЕНЩИН

К вашим услугам:

● зал шейпинга:
– шейпинг-классик,
– шейпинг-терапия;
● зал аэробики:
– все направления;
● восточные танцы.

СТУДЕНТАМ СКИДКА 10%

ИП Кораблина

УСЛУГИ

РЕСТАВРАЦИЯ ПОДУШЕК И ПЕРИН
Тула, ул. Колетвинова, 6 (Дом быта, вход с ул. Оборонной). Тел.: 383-053, 8-903-697-14-94.

● Чистка, антибактериальная обработка пера.
● Подсушка, удаление мусора.
● Широкий выбор наперников.
● Профессиональное изготовление одеял.
● Пошив постельного белья.
● **Прием заказов на дому.**
● **Бесплатная доставка.**

ИП Шишов В. В.

Группа компаний «ФРЕШ-СЕРВИС»
Профессиональная УБОРКА (КЛИНИНГ) Тел.: 34-01-01, 47-47-70, 8-905-627-47-70.

● Уборка квартир, коттеджей, комплексное обслуживание объектов недвижимости.
● Уборка после строительства и ремонта.
● Химчистка ковров, мягкой мебели, салонов автомобилей.
● Мойка окон, витрин, фасадов.

ООО «ФРЕШ-СЕРВИС»

ЮВЕЛИРНЫЕ РАБОТЫ

Мастерская «МЕРНАЯ ИКОНА»
Тула, ул. Л. Толстого, 79 (территория Всехсвятского кафедрального собора) Тел.: 38-44-62, 36-78-57.

ИЗГОТОВЛЕНИЕ ИКОН: МЕРНЫХ ВЕНЧАЛЬНЫХ СЕМЕЙНЫХ (рукописных и полиграфических)

ЮРИСТЫ

ООО «АГЕНТСТВО ПРАВОЗАЩИТЫ»
Тула, ул. Чапаева/Степанова, 49/52, оф. 234, (ДК «Серп и молот»). Тел.: 25-13-43, 8-920-747-25-36. По субботам с 10.30 до 15.00 все консультации бесплатно.

- Консультации по всем отраслям права;
- Представительство интересов в суде;
- Составление исковых заявлений, договоров, жалоб и т.д.;
- Регистрация ООО, ИП, внесение изменений;
- Сделки с землей, перепланировки, приватизация, наследство;
- Сопровождение сделок с недвижимостью;
- Абонентское обслуживание юридических и физических лиц;
- Купля-продажа недвижимости.

АВТОМОБИЛИ

ПРОДАЮ

КУЗОВА ВАЗ, ГАЗ, УАЗ. ЗАКАЗ Тольятти А/М ВАЗ, ДВИГАТЕЛИ, чуть дешевле. Капремонт двигателя. Кредит, рассрочка. 47-09-47, 8-960-595-91-09. (№22931) - Реклама

КАМАЗ-55111-С, авг. 2000 г., дв. 240 л.с., турбоделитель, рез. 280, пр. 180000 км, вал 1-й ремонт, в отл. внешнем и техн. сост.; 670000 руб., торг. 8-905-112-77-43. Виталик. (№23149)

ГАЗЕЛЬ пасс. 1999 г.в., дв. 402, газ-бензин. Срочно. Недорого. 8-903-843-46-94, веч. (№23265)

ГАЗЕЛЬ-3302 борт., 2006 г.в., газ-бензин, сигн., подогр. дв., пр. 55000 км, 240000 р. 8-905-114-77-08. (№23315)

TOYOTA MARK-2 1993 г.в., пр. 255000 км, дв. 2,5,/ 180 л.с., прав. ГУР, АКПП, конд., л.д., МР3, полн. эл/пак. 180000 руб. Тел. 8-961-267-00-33 (№23319)

ВАЗ-21099 1999 г.в., дв. 1,5, пр. 104000 км. ТОРГ. 8-915-684-72-50. (№23324)

VW PASSAT B5 1998 г.в., вишнев. металлик, дв. 1,8Т, пр. 145000 км, кожа, муз., 305000 руб. 8-910-700-16-69, 8-910-700-59-52. (№23338)

УАЗ-33519 1999 г.в. в авар. сост. 8-910-163-63-15. (№23352)

СДАЮ

СДАЮ ГАРАЖ в Басово. 1000 р. 35-81-45. (№23377)

АСТРОЛОГИЯ - Реклама

ЭРТА. ПОМОЩЬ в решении различных проблем. Снятие порчи, сглаза. Заговоры: древних славян, востока. Св. 71 №001378226. 8-903-039-99-62, 8-915-683-30-96. (№22912, №22994)

ВЫСШИЙ МАГ. УЧЕНИЦА АНАТОЛИЯ КОЗОЧКИНА. С ЛЮБОВЬЮ и СВЕТОМ сниму за 1 сеанс порчу, сглаз, проклятие, страхи. Защита от любого отрицательного энергетического воздействия. Избавлю от недугов, игромании, тоски по умершим. Св. 305714721700019. Светлана Александровна. 8-962-272-76-07. (№22942)

БИОЭНЕРГЕТИКА. СЛОВО. Избавлю от черной магии, негативного программирования, родового проклятия. Снятие стрессов, восстановление гармонии в семейных отношениях, радости жизни. Св.71 №001116951. (4872) 242-776, 8-920-747-13-48. (№23272)

КВАЛИФИЦИРОВАННАЯ ПОМОЩЬ дипломир. парапсихолога московской школы с опытом работы: коррекция судьбы, снятие различных негативов, работа по фото. **Гадание на ТАРО. Обучение.** Ирина. Св. 71 №001598073. Тел. 8-910-153-95-33. (№22987)

ГАДАЮ, РАБОТА С ФОТО. Помощь в решении проблем. Любовная магия. Поиск пропавших людей, а/м. Опр. и снятие порчи и «пояса одиночества». Защита. Св. №305710510200096. 42-20-18. (№23128)

КРЕЩЕННЫЙ СИЛОЙ РОДОВОЙ яснополянский знахарь. МАГИЯ силы Духа для любви, успеха, здоровья. Месть. Долги. Св. 16171. Честные гаданья, сильнейшие заговоры и обереги на заветные желанья. Тел. 8-48751-76-457, 8-920-758-8319. Znahar-Vladimir@rambler.ru (№23136)

МАГИСТР ВЫСШЕЙ МАГИИ. УЧЕНИК АНАТОЛИЯ КОЗОЧКИНА. Опытный парапсихолог. С ДОБРОМ и ЛЮБОВЬЮ сниму любое негативное воздействие и исцелю. Мощная защита. Индивидуальный подход. Св. 305714721500024. Вадим Александрович. 8-905-622-58-20; 43-83-70 (автоинформация). (№23183)

ГАДАНИЕ. Потомственная предсказательница поможет в решении семейных проблем, бизнесе. Старинными ритуалами и заговором снимет порчу, сглаз. Возвратит любимого. 71№001333687. Заречье: 44-48-32, 8-903-037-48-98. (№23224)

САХАЛИНСКАЯ ЦЕЛИТЕЛЬНИЦА ЗИНАИДА ИВАНОВНА, биоэнергетик: снятие порчи, сглаза, проклятья. Помощь в тяжелых ситуациях, при женских проблемах и мн. др. Св. ФЛ 019907. 47-18-12, 8-906-535-71-37. (№23236)

НАДЕЖДА. Ясновидящая. Силой, дарованной свыше, навсегда избавит вас безгреховно от разбитых семейных уз, одиночества, порчи, сглаза. Талисман защиты семьи, бизнеса бесплатно. Св. 305710310900020. 43-05-23, 8-910-702-99-28. (№23276)

АСТРОЛОГИЯ и ГАДАНИЕ. Потомственная предсказательница Мария Васильевна старинными методами, безгреховно возвратит любимого, отвернет соперницу. Снимет сглаз, порчу, негативные явления в семье, бизнесе. Св. №4114733. 38-05-95, 8-960-601-19-09, 8-920-761-07-03; п. Октябрьский, 12-й пр., д. 50. (№23277)

МАРИЯ. ПРЕДСКАЖЕТ СУДЬБУ по древней рукописной книге, картам, линиям руки. Возвратит неверного мужа, избавит от безответной любви. Снятие порчи, сглаза, направление бизнеса и работы и удачи в них по пути развития. Изготовление личного талисмана. Св. 308715408700228 . 8-962-278-92-42. (№23278)

ТАМАРА ПРЕДСКАЗАТЕЛЬНИЦА поможет старинным методом вернуть любимого, обрести удачу в бизнесе, снимет венец безбрачия, порчу и сглаз. Св. №411425. 8-920-754-74-08. (№23302)

ГАДАНИЕ на КАРТАХ, ВОДЕ. Отворот, приворот, предсказания, коррекция судьбы. Верну любимого, любимую. Помощь в бизнесе. Снятие негативов и «венца безбрачия». 8-915-785-41-75. (№23303)

ГАДАНИЕ. ПОМОГУ снять порчу, сглаз, венец безбрачия, возврат любимого. Божественная защита - обереги. Помощь в бизнесе. Св. 305710310900020. 47-08-64, 8-905-627-40-63. (№23321)

ВЫСШИЙ МАГ. ПАРАПСИХОЛОГ с ОПЫТОМ РАБОТЫ. Св.71 №001167696. Тел.: 8-910-940-77-38, 41-82-91. (№23346)

ШКОЛА ПАРАПСИХОЛОГИИ. ВЫСШАЯ МАГИЯ. Обучение, посвящение. Св. 71 №000987112. 36-91-87. (№23353)

ПРОФЕССИОНАЛЬНАЯ ПОМОЩЬ ПАРАПСИХОЛОГА, ПСИХОЛОГА. Высшая магия. Снятие стресса, вывод из депрессии. Коррекция бизнеса и семейных отношений. Снятие порчи, сглаза, страхов и родовых негативов. Обрыв связей с покойными. Избавление от вредных привычек. Работа по фото. Гадание ТАРО. Св. 71 №000987112. 36-91-87. (№23354)

ОДЕЖДА, ОБУВЬ

ПРОДАЮ - Реклама

«СТИЛЬНЫЙ ДОКТОР»: МЕДИЦИНСКАЯ ОДЕЖДА на любой вкус. ТЦ «Металлург»: ул. Металлургов, 55-б, 2-й этаж. (№23345)

ЖИВОТНЫЕ

ПРОДАЮ - Реклама

ЩЕНКОВ МОСКОВСКОЙ СТОРОЖЕВОЙ, род. 13.03, с родосл., от крупн. произв. 8-910-154-89-16. (№23237)

ЩЕНКОВ ЧИХУА-ХУА, ТОЙ-ТЕРЬЕРА, ПЕКИНЕСА, КАРЛИКОВОЙ ТАКСЫ. 8-910-943-86-29. (№23347)

КОЗ дойных, 2 и 3 года. 8-905-625-61-51. (№23349)

ОТДАЮ В ДОБРЫЕ РУКИ

КОТЯТ разноцв., крас., приуч. от кошки-крысоловки. 8-910-945-44-03, 39-66-29.

КОШЕЧКУ г/шерстн. персик. окраса, 1,5 мес., приуч., без глистов и клещей. 8-920-745-03-25, 35-11-74.

КОТЯТ очароват. от умной кошки. Обращ. на вахту драмтеатра; тел. 36-05-90.

КОТИКА черн. с бел. лапк., 2 мес., приуч., без клещей, глистов, блох. 35-11-74, 8-905-625-99-15.

КОТЯТ симпат. приуч. 34-15-95.

КОТЯТ очароват. разл. окраса. 35-66-51.

КОТЯТ приуч., 1,5 мес. 8-915-785-37-64.

КОШЕЧКУ сиамскую ласковую, 3 г., приуч. 8-910-158-33-02.

КОТЯТ красивых от дом. кошки. 35-49-67.

КОТЯТ приученных разл. окраса. 8-920-763-91-36.

КОТЯТ приученных разл. окраса. 8-920-766-83-76.

КОТИКА очаров. приуч. от умной дом. «полусибирки», 1,5 мес. 8-920-756-54-68.

КОТЯТ домашних пушистых, рыжих, 1,5 мес., приуч. 20-38-95.

КОТЯТ приуч., 1,5 мес. 8-915-785-37-64.

КОТЯТ симпат. 2-3-цветных, одноцв., пуш. 40-01-24.

КОТЯТ пуш. , симпат., воспит., от кошки-мышеловки, 2 мес. 45-73-39.

КОТЯТ от дом. кошки, род. 05.05, пуш., сер. полосат., приуч. с доставкой. 8-903-035-49-03.

КОШЕЧКУ белую красивую, молодую. 20-84-86.

КОТИКА и КОШЕЧКУ белых, с голуб. глазками, пуш., приуч. 8-905-624-44-45.

КОТЯТ приуч. черных, 3-цветных. 34-54-60.

КОТИКА и КОШЕЧКУ крас., умн., ласк., приуч. 39-86-73.

КОШЕЧКУ воспит. пуш., с синими глазами, 1,5 г. 27-23-38.

КОТЯТ черно-бел., 2 мес. 8-905-621-80-71.

КОШЕЧКУ ангорскую белую, приуч., 2 мес. 37-22-69.

КОТЯТ пуш. 3-цв. и тигров., приуч., от крысоловки. 23-67-13, 8-905-626-37-18.

ЩЕНКИ 2-мес. смышленые, поним. команды, отзыв. на голос, кобельки. Живут около маг. «Тульское оружие» на набережной Упы. Будут хорошими сторожами в частн. доме.

ЩЕНКОВ очароват., веселых, здоровых, 5,5 мес., мама бедлингтон-терьер. 8-915-685-40-22, 23-75-81.

ЩЕНКОВ очароват., 1,5 мес.: черн., палев., темно-сер. пуш., в желтых «носочках». 27-23-38.

ЩЕНКОВ от внеплан. вязки очень красивой суки **родезийского риджбека**, род. 03.06.08. Можно забирать в начале июля. 41-03-51, 8-910-155-99-63.

ЩЕНКОВ чудесных. 8-906-625-25-40.

ЩЕНКОВ дворн., 3 мес.; щенка от неб. собаки, пуш., девочка, 2,5 мес. 40-06-56, 8-905-629-82-73.

КОЗЛЯТ 3-мес. от молочной козы. 23-67-13, 8-905-626-37-18.

ПРОПАЛА СОБАКА

ТАКСА миниатюрная, черная с рыж. подпалин., дев., 2 г. Пропала в р-не обл. роддома. Тел.: 8-915-690-92-27, 41-57-37.

НЕМ. ОВЧАРКА в р-не ул. Циолковского/пр. Ленина:черно-подпалого окр., клеймо 1279, кличка АСЯ. Вознагр. гарантир. Тел.: 33-48-90, 8-903-658-11-77.

КОЛЛЕКЦИОНИРОВАНИЕ

ПРЕДЛОЖЕНИЕ - Реклама

МАГАЗИН «КОЛЛЕКЦИОНЕР» продает, покупает, возьмет на комиссию: нагрудные знаки, ордена, медали, знамена, кортик, саблю; монеты, открытки. Изделия из серебра, золота, бронзы, фарфора и др. предметы старины. Мы вас ждем: павильон на трамвы. ост. «Фрунзе»; ул. Пирогова, 3; тел.: 30-88-62, 30-79-36, 8-910-943-98-65. (№23069)

АНТИКВАР В ТЦ «ИНД-ГАРНИК» ПРОДАСТ, КУПИТ ДОРОГО, ОЦЕНИТ: иконы (от 20 тыс. р.), статуэтки, картины, мебель, часы, изделия из фарфора, серебра, бронзы, чугуна, книги, монеты, награды и мн. др. Выезд беспл. Ул. Советская, 47 (ТЦ «ИНД-Гарник»), 3-й этаж, оф. 314. Тел. 38-48-27, 8-903-840-48-27. (№23122)

СПРОС

КОЛЛЕКЦИОНЕР КУПИТ ДОРОГО, ОЦЕНИТ: иконы, картины, статуэтки, часы, мебель; изделия из серебра, золота, бронзы, предметы интерьера и многое другое. Звоните, не пожалеете! Оплата сразу. Тел.: 28-21-68, 8-905-62-75-399. (№22951)

СРОЧНО, ДОРОГО КУПЛЮ СТАРИННЫЕ иконы, картины, статуэтки, изделия из серебра, бронзы, знаки и др. предметы старины. Оценка и выезд специалиста бесплатно. 31-14-85, 8-920-746-94-96. (№23145)

КУПЛЮ иконы, статуэтки, картины, столовые приборы, часы, мебель. Любые др. предметы искусства, быта и военной атрибутики до 1945 г. (дорого). 38-42-35. (№23153)

КУПЛЮ КНИГИ, журналы, открытки, фотографии до 1930 г. 38-42-35. (№23154)

КУПЛЮ СТАРИННУЮ МЕБЕЛЬ: кресла, стулья, буфеты и т.д. (можно в реставрацию). 38-42-35. (№23155)

АНТИКВАР ДОРОГО КУПИТ : ИКОНЫ, церковную утварь. Картины и изделия из фарфора до 1980 г. Изделия из золота, серебра, бронзы и мн. др. 38-43-57, 8-903-840-43-57. Рассмотрим любые предложения, приедем в область. (№23271)

КУПЛЮ СТАРИННЫЕ КНИГИ, ОТКРЫТКИ, ЗНАЧКИ. 30-96-40. (№22776)

КУПЛЮ ЛЮБЫЕ СТАТУЭТКИ СОВЕТСКОГО ПЕРИОДА. 30-96-40. (№22777)

КОЛЛЕКЦИОНЕРЫ ПОКУПАЮТ ДОРОГО предметы старины, искусства и коллекционирования. Консультации, оценка бесплатно. **ОТДЕЛ ЗАКУПКИ по адресу:** ул. Советская, 64 (фойе театра кукол); тел. 28-20-99, с 9 до 17, без вых. (№23252)

КОСМЕТОЛОГИЯ - Реклама

ПОХУДЕТЬ БЕЗ ЛЕКАРСТВ И ДИЕТЫ. СОХРАНИТЬ РЕЗУЛЬТАТ. Комфортно, дорого. 33-00-35, 8-910-704-66-22. (№23309)

ПОХУДЕТЬ ЭФФЕКТИВНО, БЕЗОПАСНО, 5-7 кг/мес. и не поправляться. 8-910-558-26-92, 31-62-93. (№23378)

ЭФФЕКТИВНОЕ СРЕДСТВО ДЛЯ ПОХУДЕНИЯ БЕЗ ДИЕТ «Lida». Гарантированно 5-7 кг/мес. 8-903-843-09-79, 8-920-762-85-86. (№23047)

HERBALAIFE. 8-905-621-84-72. (№23206)

ПОХУДЕТЬ ПОСЛЕ РОДОВ. Дорого. 33-00-35, 8-910-704-66-22. (№23310)

ГАРАНТИРУЕМ УМЕНЬШЕНИЕ ОБЪЕМОВ ШЕИ, ТАЛИИ, БЕДЕР, ТЕЛА в целом, в т.ч. при заболеваниях эндокринной и лимфатической систем (дети и взрослые). Резкое похудение наблюдается после первой процедуры. **ВОССТАНОВЛЕНИЕ УПРУГОСТИ ГРУДИ.** Лиц. А459452. Жел./дор. больн.: ул. Дм. Ульянова, 17, каб. 26; тел.: 39-72-83, 38-33-65, 8-905-117-95-59.(СЧ.76ч)

КУРСЫ, УРОКИ - Реклама

СТУДЕНТАМ: матем., физика, статистика, с/х, сопр. мат., электротех., теормех., ЭММ; контр., курсовые. 43-94-70, 8-903-843-34-46. (№21507)

СТУДЕНТАМ и УЧАЩ.: матем., физика, химия, программир., статист., культурол., филос. - репетит., контр. раб. Подг. в вуз, ЕГЭ. Качеств. 47-63-69. (№22757)

АНГЛ. ЯЗ. - разговор., граммат., для всех целей. Опыт. вуз. препод. 47-69-38. (№23294)

РУС. ЯЗ.: ликвидация пробелов в знаниях, репетиторство, подгот. к ЕГЭ. 31-85-29. (№23334)

МАСТЕРСКАЯ РЕФЕРАТОВ: контр., рефераты, курсовые, дипломы. Пр. Ленина, 102, корп. 4, с 10 до 17; 8-920-278-87-08. (№23336)

МАТЕРИАЛЫ, ТЕХНИКА

ПРОДАЮ - Реклама

ФАНЕРУ 4; 6,5; 10; 15 мм от листа. 36-37-46, 41-57-49. (№23287)

ДВП от листа. 36-37-46, 41-57-49. (№23288)

ГВОЗДИ 20-250. 36-37-46, 41-57-49. (№23289)

ДВП облагороженную (структура дерева). 36-37-46, 41-57-49. (№23290)

ЩЕБЕНЬ, ШЛАК, ПЕСОК РЕЧНОЙ И ГОРНЫЙ. Доставка в любом кол-ве. 8-905-620-34-48. (№23342)

ОВЕРЛОК «TEXTIMA 85-15» в отл. сост. 8-910-945-14-40. (№23369)

МЕБЕЛЬ, БЫТ.ТЕХНИКА

КУПЛЮ

КУПЛЮ СТАРИННУЮ ШВЕЙНУЮ МАШИНКУ. 30-96-40. (№22775)

МЕДИЦИНА - Реклама

НЕВРОПАТОЛОГ ЛЕОНТЬЕВ С. С., канд. мед. наук. Консультации и лечение. НП «Совмедтех». О противопоказаниях и побочных действиях консультируйтесь у врача. Лиц. А442826. Тел.: 39-74-43; 8-903-843-97-15. (СЧ.62ч)

ГИНЕКОЛОГИЯ. Диагностика. Лечение. Спирали. Эрозии. Медикаментозный аборт. Лиц. А459563. **Врач I категории СУББОЧЕВ Александр Павлович.** 38-36-12, 35-23-54, 8-910-151-31-65. О противопоказаниях и побочных действиях консультируйтесь у врача. (№22568)

ДЕРМАТОЛОГ высшей категории КОВАЛЕВ В. В. Лиц. 71-01-000283. **Эффект. леч. забол. кожи.** Прием в п-ке горбольн. №4 (ул. Марата, 39), каб. 40: ср. с 18.00 до 19.30, сб. с 10 до 12. О противопоказаниях и побочных действиях консультируйтесь у врача. Спр., вызов на дом по тел. 41-61-86. (№21326)

ВРАЧ ЖАРИКОВ В. А. проводит лечение заболеваний шейки матки: псевдоэрозий, лейкоплакий, дисплазий жидким азотом. Лечение амбулаторное, безболезненное, эффективное, позволяет пролечить цервикальный канал и сохранить шейку. Лиц.№71-01-000062 . ГОРБОЛЬНИЦА №10, бывшая МСЧ №5 (Мясново), каб. 314. О противопоказаниях и побочных действиях консультируйтесь у врача: 22-11-38, 32-00-58 дом. (№23003)

ДЕРМАТОВЕНЕРОЛОГ ТЕРНОВСКАЯ Елена Владимировна. Лиц. 7101-000109. **ЛЕЧЕНИЕ И УХОД ЗА ПРОБЛЕМНОЙ КОЖЕЙ. ЛЕЧЕНИЕ ЛЮБЫХ УРОГЕНИТАЛЬНЫХ ИНФЕКЦИЙ. Все виды анализов.** Конфиденциально. П-ка ж/д больн., 1 эт., каб. 20 (ул. Дм. Ульянова, 8): будни 17-20; субб. 11-16 ч. Тел.: 8-915-699-8000, 8-920-270-09-09. (№23074)

ЛОР-ВРАЧ, СУРДОЛОГ ПЕКАРСКИЙ С. И. высшая кат., лиц. 71-01-000275: эксклюзивные методы лечения болезней у взрослых и детей, в т.ч. тугоухости, шума в ушах - прием в мед. кабинете «АУДИО-МЕД», ул. Ф. Энгельса, 143: пн., ср. и пт. в 15 ч. и в п-ке горбольн. №4, каб. 39, вт. с 16 ч., ул. Марата, 39, ост. «Плеханова». Запись по тел. 30-43-45 и в кабинете. О противопоказаниях и побочных явлениях консультируйтесь у врача. (№23117)

ГИНЕКОЛОГИЯ. Квалифицированная помощь по лечению заболеваний и прерыванию беременности. Эрозии, спирали, бесплодие, гормональные нарушения. **Врач I категории ВОЛКОВ ОЛЕГ МИХАЙЛОВИЧ.** Лиц. А469750. Тел. 8-906-620-00-14. e-mail: DoctorVolkov@yandex.ru Искусственное прерывание беременности может повлечь нежелательные последствия для здоровья. О противопоказаниях и побочных явлениях консультируйтесь у врача. (№23202)

ДЕТСКИЙ ОРТОПЕД-ТРАВМАТОЛОГ высшей категории Коротков А. И. консультирует детей и подростков. О противопоказаниях и побочных явлениях консультируйтесь у врача. Лиц. №71-01-000388. Т. 47-97-97, запись с 15 до 22. (№23233)

МАССАЖ. Лиц. А459529. О противопоказаниях и побочных действиях консультруйтесь у врача. 45-47-55, 8-906-630-49-46. (№23382)

ВРАЧ ПСИХОТЕРАПЕВТ-ГИПНОЛОГ, ПСИХИАТР-НАРКОЛОГ ПОМИНОВА Г. Е.
1. АНОНИМНОЕ ЛЕЧЕНИЕ И ПРОФИЛАКТИКА АЛКОГОЛИЗМА методом КОДИРОВАНИЯ по А. Р. ДОВЖЕНКО в модификации НЛП (психическая **САМОРЕГУЛЯЦИЯ**). Элементы семейной психотерапии (без алкоголя от 2-х сут. и более) по воскресеньям в 9 часов. Цена 2000 руб. **ОБРАТИТЕ ВНИМАНИЕ!** Для пациентов, прошедших лечение у врача: снятие, подкрепление, продление кода, помощь по коду ПО СУББОТАМ, ТОЛЬКО в 9 ЧАСОВ.
2. ЛЕЧЕНИЕ ОЖИРЕНИЯ с обучением САМОРЕГУЛЯЦИИ: 3-я среда каждого месяца, сеанс с 9 до 18 ч. Без пищи 12 час.; цена 2500 руб. Консультационный день для прошедших лечение - 1-я суббота каждого м-ца в 14 час.
Адрес: Тула, ул. Оружейная, 23 (угол ул. 9 Мая и Оружейной), «Кабинет психотерапии» (вход с торца), ост. «Оружейная» - 1-я от автовокзала. О противопоказаниях и побочных действиях консультируйтесь у врача. Лиц. Г937522.
Тел.: 31-90-10, 39-74-00, 40-42-86.(СЧ.72ч)

КЛИНИЧЕСКИЙ ПСИХОЛОГ ХРЫКИН А.А. ЭФФЕКТИВНАЯ ПОМОЩЬ ПРИ ПСИХОТРАВМАХ, СТРЕССАХ. Конфиденциально. Лиц. №71-01-000007. О противопоказаниях и побочных действиях консультируйтесь у врача. Ул. Марата, 39. Запись с 10 до 18 час. по тел.: 42-60-06, 8-905-625-29-67. (СЧ.73ч)

НЕДВИЖИМОСТЬ

ПРОДАЮ

ДОМ недостроенный 150 кв. м, 18 сот., сарай+материалы для заверш. строит., подвед. газ, канализ., вода, АГВ; Алексинский р-н, пос. Новогуровский. 8-920-746-17-73. (№23245)

2-КОМН. КВ. в г. Щекино, р-н Центрального рынка. Без посредников. 8-915-695-65-77. (№23255)

В БЕЛЕВЕ ПОЛДОМА, 70 кв. м: газ, АГВ, 2 кухни (бол.+мал.), просторный зал, 2 спальни; уч. 6 сот., хоз. постр., вода рядом с домом, в хор. сост. 8-960-603-46-35. (№23376)

СДАЮ - Реклама

КВАРТ. на СУТКИ, 3 ЧАСА. 8-903-697-01-03. (№21239)

КВАРТИРЫ НА СУТКИ. 35-24-68, 8-915-685-33-85. (№21244)

КВАРТ., КОМН., ДОМА в Туле, области. 40-35-83, 8-905-628-99-11. (№23131)

ЛЮКС НА СУТКИ - 1-КОМН. КВ.: евроремонт, кондиционер, 40 каналов TV, ТВ панель 90 см, домашний кинотеатр 5.1, сейф, аквалайт. Спальный район, чистый воздух. 1300 руб. 8-920-761-60-00. (№23222)

КВАРТ., КОМН., ДОМА предлагает агентство по найму. 31-27-65, 23-58-17. (№23298)

НА ПРАВАХ РЕКЛАМЫ

ПАМЯТНИКИ
КАЧЕСТВЕННЫЙ ГРАНИТ и МРАМОР
ДЕЙСТВИТЕЛЬНО НИЗКИЕ ЦЕНЫ!
701-902 ☎ 200-900
Тула, ул. Советская, 60, оф. 25, 2-й эт. (вход рядом с Детским универмагом)
Одоевское шоссе, 63 ☎ 701-303
Ул. М. Горького, 20 ☎ 701-304

"ЛЕОНАРДО"
ПАМЯТНИКИ
из мраморной крошки, мрамора, гранита
ОГРАДЫ от 300 р. п/м. (покраска включена в стоимость)
ФОТО НА КЕРАМИКЕ
ТАБЛИЧКИ, ПОРТРЕТЫ
ДИЗАЙН-ПРОЕКТЫ ПАМЯТНИКОВ
РАССРОЧКА ОПЛАТЫ
ВОЗМОЖНА ДОСТАВКА В ОБЛАСТЬ
Пр. Ленина, 119 (ост. "Быткомбинат").
Ул. Металлургов, 34 (ост. "Ул. Волкова").
☎ 38-59-96, 39-83-04.

МАГАЗИН РИТУАЛЬНЫЕ УСЛУГИ
Все виды ритуальных принадлежностей
ПАМЯТНИКИ
гранит
мрамор
крошка
НИЗКИЕ ЦЕНЫ!
СКИДКИ 5-10%
Тула, ул. Гастелло, 49-а,
т.: 44-10-01, 8-910-167-58-43.

ООО "СТИКС" Тула, ул. Староникитская, 38-б. Тел. 30-81-65.
ПАМЯТНИКИ
из ГРАНИТА, МРАМОРА, КРОШКИ
КРЕСТЫ, ВАЗЫ, СКУЛЬПТУРЫ, ЦВЕТНИКИ.
Ограды - от 255 р. за п/м
Благоустройство могил: гранит, мрамор, тротуарная плитка.
БЕСПЛАТНО: • ХРАНЕНИЕ • РАССРОЧКА

ПАМЯТНИКИ
из гранита
мрамора
мраморной крошки
в наличии и на заказ
Тула, ул. Сойфера, 16, т.: 36-53-78,
8-960-599-83-01
круглосуточно

ПАМЯТНИКИ
ЭКСКЛЮЗИВНАЯ МАСТЕРСКАЯ
• Изготовление памятников по эскизам и эскизам заказчика из гранита и мрамора, мраморной крошки.
• Цветники.
• Изготовление оград, скамеек.
• Благоустройство могил.
• Гранит от 6000 руб.
РАССРОЧКА ОПЛАТЫ
Тула, Веневское шоссе, 9 (нижн. проходные з-да "Штамп"), тел.: 38-46-54, 41-21-95.

ПАМЯТНИКИ
"МУЗЕЙ ПАМЯТИ"
из ГРАНИТА - от 6000 р.
из МРАМОРНОЙ КРОШКИ - от 4000 р.
* ОГРАДЫ * ЦВЕТНИКИ
АКЦИЯ! Продлена до 30 августа
ПОРТРЕТ и НАДПИСЬ в ПОДАРОК!
Тула, ул. Войкова, 4, (за Хлебной площадью), тел. 38-46-53.

ГРАНИТНАЯ МАСТЕРСКАЯ
ТУЛА, ул. ДРЕЙЕРА, 58
ПАМЯТНИКИ
• гранит • мрамор • заливные
ВЫСОКОЕ КАЧЕСТВО ГРАВЕРНЫХ РАБОТ
КРЕСТЫ ОГРАДЫ ЦВЕТНИКИ УСТАНОВКА
тел. 49-12-21
Проезд троллейбусами № 2, 7 до ост. "Ул. Курковая" (конечная)
ЧП ТРОФИМОВ А. В.

ПАМЯТНИКИ
из ГРАНИТА, МРАМОРА
в наличии и на заказ
• цветники
• вазы
• лампады
• и др.
опт и розница
Тула, ул. Каминского, 19.
Тел. 8 (4872) 30-73-75.

БОЛЬШОЙ ВЫБОР ПАМЯТНИКОВ
ИЗ ГРАНИТА, МРАМОРА, МРАМОРНОЙ КРОШКИ в наличии и на заказ
• ФОТО НА КЕРАМИКЕ
• ОГРАДЫ, КРЕСТЫ, ЛАВОЧКИ
• ДОСТАВКА, УСТАНОВКА
• БЕСПЛАТНОЕ ХРАНЕНИЕ
• РАССРОЧКА
Ул. Л. Толстого, 76; ул. Калинина, 10-а; ул. Демидовская, 161 (на территории храмов).
Тел. 47-07-17.
Красноармейский пр., 24, тел. 30-38-09.

ЧАСТНЫЕ ОБЪЯВЛЕНИЯ

ДОМ, КВАРТИРУ, КОМНАТУ. 47-19-92, 8-905-629-05-43. (№23313)

ПОМЕЩЕНИЕ под БИЗНЕС рядом с ТЦ «Пролетарский». 8-915-694-63-66. (№23355)

ПОМЕЩЕНИЕ пл. 220 кв. м в г. Ефремове, мкрн. Южный. 8-903-840-66-44. (№23373)

КУПЛЮ

КВАРТИРУ без посредников. 38-43-70. (№22310)

КОМНАТУ с подселением без посредников. 31-28-43. (№22860)

ЗЕМЕЛЬНУЮ ДОЛЮ (ПАЙ). 8-906-534-65-76. (№23267)

СНИМУ - Реклама

СРОЧНО! 1-2-КОМН. КВ. ДЛЯ СЕМЬИ ТУЛЯКОВ. БЕЗ ПОСРЕДНИКОВ. 36-01-47. (№21236)

СРОЧНО. КВАРТИРУ ДЛЯ СЕМЬИ ВОЕННО-СЛУЖАЩИХ. Без посредников. 38-30-13. (№21237)

СРОЧНО! КВАРТИРУ с РЕМОНТОМ, с мебелью, телефоном, для русской семьи. Можно дорого. Без посредников. 35-98-54. (№21238)

СРОЧНО КВАРТ. или КОМН. в любом р-не. Без посредн. 41-64-04, 35-81-02. (№22161)

1-2-КОМН. КВ., ДОМ в любом р-не, рассмотрю все варианты, можно дорого. 33-16-51. (№23169)

КВАРТИРУ ДЛЯ СЕМЬИ ТУЛЯКОВ. БЕЗ ПОСРЕДН. ДОРОГО. 27-32-18, 8-905-629-69-99. (№21251)

СЕМЬЯ СНИМЕТ КВАРТИРУ в любом р-не, срочно, без посредников. Тел.: 37-05-10, 8-903-844-66-47. (№22928)

СРОЧНО! 1-2-КОМН. КВ. для семьи туляков в любом р-не. Без посредн. 42-29-68, 8-920-744-57-94. (№23094)

СРОЧНО! 1-2-КОМН. КВ. для рус. семьи со стаб. зараб. 40-35-83. (№23133)

КВАРТ. ДЛЯ СЕМЬИ б/жив., рус., тул. прописка. 8-915-686-64-28. (№23134)

СРОЧНО! 1-2-КОМН. КВ., ДОМ в любом р-не для семьи без детей. 24-61-78. (№23177)

2-3-КОМН. КВ. с еврорем. для состоят. семьи. 24-61-78. (№23178)

ДОМ или КОТТЕДЖ в любом р-не. 24-61-78. (№23179)

КОМН. в любом р-не. 24-61-78. (№23180)

1-2-КОМН. КВ. для семьи. 8-905-623-45-71. (№23262)

СРОЧНО! 1-2-КОМН. КВ., ДОМ в любом р-не, для русской семьи. Порядок и своевр. оплату гарантирую. 23-58-17, 31-27-65, 8-905-111-05-95. (№23295)

СРОЧНО! КВАРТИРУ, ДОМ ДЛЯ РУССКОЙ СЕМЬИ. Своевременную оплату и порядок гарантируем. Рассм. любые варианты. 31-27-65, 23-58-17, 8-960-600-66-40. (№23296)

КОМНАТУ в любом р-не города. 31-27-65, 23-58-17. (№23297)

ДОМ, КВАРТИРУ, КОМНАТУ. 47-19-92, 8-905-629-05-43. (№23314)

КВАРТИРУ, КОМНАТУ, ДОМ. 34-66-97, 8-920-761-11-72. (№23364)

РАБОТА

ТРЕБУЮТСЯ

AVON. РАБОТА. 20-46-73, 8-920-274-22-35. (№21737)

AVON. 47-05-86. (№21496)

AVON. 36-88-49. (№21518)

НАДОМНЫЕ РАБОТЫ. 300012, Тула, а/я 2287+конв. (№22327)

ОРИФЛЭЙМ: РЕГИСТРАЦИЯ со 2 по 24 ИЮНЯ - 19 рублей. Подробности по адр.: пр. Ленина, 77, оф. 228, тел. 36-29-06. (№22655)

L'AMBRE. Ароматы Франции от производителя. **РАБОТА.** 23-97-73, 8-920-272-08-31. (№22808)

ОХРАННИКИ в игровой клуб г. Москвы. З/п 1800-2500 р./сут. 8-926-301-33-51, 8-909-963-37-35, (495) 251-88-41. (№22844)

КУЛЬТУРНО-РАЗВЛЕКАТЕЛЬНОМУ КОМПЛЕКСУ «МИРАЖ» **ТРЕБ. СУШИ-ПОВАРА, ОФИЦИАНТЫ, УБОРЩИЦЫ.** 48-23-38. (№22874)

КУЛЬТУРНО-РАЗВЛЕКАТЕЛЬНОМУ КОМПЛЕКСУ **«МИРАЖ» ТРЕБ. ВОКАЛИСТЫ, МУЗ. КОЛЛЕКТИВЫ**. 8-910-168-13-93. (№22875)

РАБОТА в МОСКВЕ для мужчин до 46 лет - прод. супермаркеты. График работы вахтовый, 1000 руб./сутки. Тел. 8 (495) 652-28-08. (№22903)

AVON. РАБОТА, беспл. оформление+подарок. 8-920-274-51-98, 26-98-69 (автоответчик). (№22983)

РАБОТА и подраб. 8-910-556-19-98. (№23017)

AVON. 27-50-10. (№23034)

AVON. 45-71-89, 45-46-19. (№23089)

МАСТЕРСКОЙ РЕФЕРАТОВ на ПОСТ. РАБОТУ треб. ОФИС-МЕНЕДЖЕР: девушка с хорошим знанием ПК. Желат. наличие ПК дома. Оклад 3000 руб.+%+сдельная зараб. плата. 8-920-278-87-08. Ольга; 8-915-693-73-33. (№23106)

ТОРГОВЫЕ ПРЕДСТАВИТЕЛИ, з/п 20-25 тыс. р./мес.+премия. Ул. Циолковского, 12-а; 35-00-13, 8-915-685-25-14. (№23111)

РАБОТА! Полная или частичная занятость. 9000-18000 р. 8-906-622-64-87. (№23139)

ПОМОЩНИК(-ЦА) РУКОВОДИТЕЛЯ: в/о, опыт работы, от 28000 руб. 8-906-622-64-87. (№23140)

СРОЧНО! Работа. Полн., част. занятость, можно студентам. 8-960-610-84-77. (№23216)

ПЕРСОНАЛЬНЫЙ ПОМОЩНИК. З/п 19000 руб. 8-920-278-87-62. (№23229)

АДМИНИСТРАТОР. З/п от 16000 руб. 8-920-278-87-62. (№23230)

ПАРТНЕР ПО БИЗНЕСУ. З/п от 24000 руб. 8-920-757-63-71. (№23231)

КУРЬЕРЫ НА ПОСТ. РАБОТУ. Жилье с первых дней работы. З/п 520 руб./день. Ул. Циолковского, 12-а; 35-00-13. (№23112)

МЕДРАБОТНИК. З/п 7-12 тыс. руб. 8-903-844-37-50. (№23232)

АДМИНИСТРАТОР. Грамотная речь. З/п 15000 руб.+%. До 60 лет. 26-96-87, 8-961-262-49-67. (№23263)

РУКОВОДИТЕЛЬ 28-53 лет. З/п от 28000 р. 8-920-762-24-61. (№23264)

ТРЕБ. ГРУЗЧИКИ. 36-37-46, 41-57-49, 8-910-943-10-08. (№23286)

АДМИНИСТРАТОР-КОНСУЛЬТАНТ, образ., от 22 лет, з/п 15 тыс. р.; МЕНЕДЖЕР ПО ПЕРСОНАЛУ от 25 лет, з/п 15 тыс. р. 8-920-270-63-74. (№23320)

ГОТОВЫЙ БИЗНЕС ПОД КЛЮЧ. 8-910-94-21-21-8. (№23326)

ЖЕНЩИНЕ-РУКОВОДИТЕЛЮ ПОМОЩНИК(-ЦА): з/п 38000 руб. 8-905-118-55-22. (№23350)

ТРЕБ. ВОДИТЕЛЬ на А/ЛАЙН маршр. №1, газ метан, машине 1 год. 8-910-941-30-37, 8-926-813-96-42. (№23356)

РАБОТА И ПОДРАБОТКА. 8-903-035-75-55. (№23372)

В КОММЕРЧ. ОРГ. ЖЕНЩИНЕ-РУКОВОДИТЕЛЮ СРОЧНО треб. ПЕРСОНАЛЬНЫЙ ПОМОЩНИК(-ЦА) по общим вопросам. З/П 37000 руб.+премия. Неинициативный. 8-910-558-87-05. (№23387)

ФИРМА ОПТОВЫХ ПРОДАЖ ПРИГЛ. МЕНЕДЖЕРА: мужчина, женщина от 20 лет; активность, общительность, инициативность. Предл. обучение, перспективу роста; з/п 10000 руб.+%. Гибкий график работы. 8-920-760-16-26. (№23388)

AVON. Тел.: 35-77-66, 8-906-539-01-01. (№23391)

ОАО «АЭРОПОРТ РАМЕНСКОЕ» приглашает на работу ГРУЗЧИКОВ. Требования: мужчины от 21 до 50 лет, ответственные, без вредных привычек, гражданство РФ обязательно. З/П сдельная. Тел. 8 (495) 556-51-92. (СЧ.78ч)

ИЩУ РАБОТУ

СПИЛИВАЕМ СТАРЫЕ, СУХИЕ, БОЛЬНЫЕ ДЕРЕВЬЯ в частном секторе и на дачных участках. 48-22-33, 8-962-273-43-64. (№23144)

БРИГАДА ОТДЕЛОЧНИКОВ: гипсокартон, панели, плитка, ламинат, армстронг, многоуровневые потолки. 8-920-746-63-44, 8-920-744-08-64. (№23146)

ДЕТЯМ ОТ 3 ЛЕТ: АНГЛИЙСКИЙ в англоговорящей семье. 423-623. (№23386)

СООБЩЕНИЯ

БЫСТРАЯ ФИНАНСОВАЯ ПОМОЩЬ НАСЕЛЕНИЮ в день обращения, без залога и поручителя: от 3 тыс. р. 8-920-276-05-25, с 9 до 20. ИП ФЕДОРОВ И. К. (№23301) - Реклама

«БЕЛЫЙ КОТ». Товары для евроуборки. 8-910-940-25-97. (№22818) - Реклама

ДЕНЕЖНЫЕ ЗАЙМЫ от 3 тыс. р. сразу. ИП Молодзинский. 8-915-780-00-54, 8-910-552-92-88. (№22892) - Реклама

ФИНАНСОВАЯ ПОМОЩЬ от 3 тыс. р. 8-919-072-88-37, с 10 до 19. (№23043)

БЫСТРАЯ ФИНАНСОВАЯ ПОМОЩЬ от 5 тыс. р. ИП Евсеев С. Л. 8-905-628-56-36. (№23137) Реклама

КУПЛЮ АККОРДЕОН. 8-903-658-92-83. (№23166)

ЗАЙМЫ от 5000 руб. 8-903-843-70-15, 40-91-30. (№23235)

СЦЕНАРИИ ДЛЯ ЛЮБЫХ ТОРЖЕСТВ. 8-963-223-81-36. (№23269)

СТАНУ СУРРОГАТНОЙ МАТЕРЬЮ у обеспеченной семейной пары. 8-915-695-37-11, с 17 до 21 ч. (№23300)

НАШЕДШЕГО 15-20 ИЮНЯ СЕРЕБР. ЦЕПОЧКУ с ПРОСТЫМ НАТЕЛЬНЫМ КРЕСТИКОМ прошу позв. по т.: 8-910-702-81-57, 26-15-36. (№23322, №23327)

«БЕЛЫЙ КОТ». Тел.: 35-77-66, 8-906-539-01-01. (№23392)

ТЕЛЕ-, ВИДЕОТЕХНИКА

ПРОДАЮ - Реклама

«ТРИКОЛОР-ТВ». СПУТНИКОВЫЙ ИНТЕРНЕТ. СПУТНИКОВЫЕ АНТЕННЫ. НТВ+. АНТЕННЫ ЭФИРНЫЕ 10 КАНАЛОВ. Подключение, монтаж. 8-906-539-74-89. (№23184)

КУПЛЮ

ТЕЛЕВИЗОР ИМП., МОЖНО НЕИСПР. 37-56-55. (№22946)

УСЛУГИ - Реклама

ОБСЛУЖИВАНИЕ ТОРЖЕСТВ

ВИДЕО- и ФОТОСЪЕМКА. ПРОФ. ОБОРУДОВАНИЕ. Монтаж на любой вкус. 8-910-940-22-95. (№22906)

ТАМАДА, ДИСКОТЕКА, БАЯН. 36-02-23. (№23242, №23244)

ФОТОСЪЕМКА СВАДЕБ. 8-920-764-27-44. (№23058, №23086)

ВИДЕО-ФОТО. ТАМАДА. 47-90-31. (№21508)

ТАМАДА, ДИСКОТЕКА, ВИДЕО. 41-94-54, 8-920-277-48-34. (№21588)

ВИДЕОСЪЕМКА и **ФОТОСЪЕМКА свадеб и торжеств.** 40-59-57, 8-920-740-98-97. (№21692)

ПРОФ. ФОТОСЪЕМКА СВАДЕБ, ТОРЖЕСТВ. Оцифровка дом. видео. 8-915-685-72-71, 42-90-39, 8-915-685-72-48. (№22119)

ТАМАДА, ДИСКОТЕКА. ВОКАЛ. 8-920-278-00-57. (№22353)

ВИДЕОСЪЕМКА, DVD, HDV. **ФОТО.** 38-40-38, 8-920-744-37-72. (№22354)

ТАМАДА, ДИСКОТЕКА, живой вокал. Баянист. 23-86-05, 8-905-116-73-05. (№22501)

ФОТОСТУДИЯ НАТАЛИИ НИКУЛИНОЙ. ФОТОСЪЕМКА СВАДЕБ. СВАДЕБНАЯ КНИГА. СТИЛЬНО И ДОРОГО. 38-42-55, 8-903-840-42-55. (№22675)

ВИДЕОСЪЕМКА. Профессионально. 36-66-09, 8-915-782-26-71. (№22725)

ВИДЕОСЪЕМКА. 8-960-61-88-308. (№22847)

ВИДЕО и ФОТОСЪЕМКА. ПРОФ. ОБОРУДОВАНИЕ, качество 100%. 47-93-53, 8-910-940-80-88. (№22911)

ФОТОГРАФ СЕРГЕЙ МУСАЕВ. СВАДЕБНОЕ ФОТО. ОФОРМЛЕНИЕ СВАДЕБНЫХ АЛЬБОМОВ. Корпоративы. 8-920-748-65-54, 24-78-27. (№22937)

СВАДЕБН. и др. ПРИЧЕСКИ. Стрижки. Макияж. Вызов на дом. 36-98-36, 8-910-588-88-48, 318-452. (№22945)

ФОТО-, ВИДЕОСЪЕМКА. 8-905-627-92-03. (№22986)

ВЕДУЩАЯ ТОРЖЕСТВ ПРОВОДИТ ВЕСЕЛО, КЛАССНО, ИСХОДЯ ИЗ ВАШИХ ПОЖЕЛАНИЙ по индивидуальным сценариям **СВАДЬБЫ, ЮБИЛЕИ, ДНИ РОЖДЕНИЯ.** 8-910-153-95-33, 33-22-00. (№22988)

ВИДЕОСЪЕМКА, DVD. Проф. качество, недорого. 34-94-18, 8-905-621-43-38. (№23021)

СВАДЕБНЫЙ КОРТЕЖ НА НОВЫХ ИНОМАРКАХ. 47-12-81, 8-903-841-20-93. (№23044)

АРЕНДА ЛИМУЗИНОВ: 12 метров - 13 мест. Обслуживание СВАДЕБНЫХ ТОРЖЕСТВ, РОМАНТИЧЕСКИХ ПУТЕШЕСТВИЙ. ДЕЛОВЫЕ ПОЕЗДКИ, ВСТРЕЧИ VIP-ПЕРСОН. 8-905-627-87-87. (№23110)

ПРОКАТ ЛИМУЗИНОВ: ОБСЛУЖИВАНИЕ СВАДЕБ, ТОРЖЕСТВ, ДНЕЙ РОЖДЕНИЯ. Салон светлая кожа, бар белый мрамор, «звездное небо», 11 мест. Система скидок. 8-905-624-70-66, 8-906-531-02-69. (№23148)

HYUNDAI GRAND STAREX НОВЫЙ, 10 пассаж. мест. СВАДЬБЫ. ТУРИСТИЧЕСКИЕ ПОЕЗДКИ. ВСТРЕЧИ И ОБСЛУЖИВАНИЕ VIP-КЛИЕНТОВ. 8-910-944-59-10, 22-18-41. (№23181)

ВЕЛИКОЛЕПНЫЙ ФИЛЬМ ДЛЯ ВАС! ВИДЕО-СЪЕМКА, МОНТАЖ в любом жанре. 8-905-113-03-44. (№23251)

АВТОРСКАЯ ВИДЕО- и ФОТОСЪЕМКА СВАДЕБ, LOVE STORY и т.д. на ПРОФ. ОБОРУД. СВАДЕБНЫЕ КНИГИ. 42-48-92; 8-920-748-98-99; www.svadbatula.ru (№23254)

ЗАКАЗ ЛИМУЗИНА: 10-местный роскошный салон, зеркальный потолок, бар, плазменный телевизор, DVD, караоке, клипы. **Обслуживаем СВАДЬБЫ, ЮБИЛЕИ, РОМАНТИЧЕСКИЕ ПУТЕШЕСТВИЯ, ВСТРЕЧИ VIP.** 8-905-625-99-90. (№23308)

ВИДЕОСЪЕМКА. 33-50-49. (№23323)

В/СЪЕМКА. Монтаж. Перевод кино-, видеоархивов. DVD. 47-65-45, после 18; 8-920-273-86-14. (№23337)

БАНКЕТЫ, ЮБИЛЕИ, СВАДЬБЫ. Веселая музыкальная программа: вокальный дуэт**. Тамада**, **дискотека.** 8-920-275-14-55, 8-920-275-14-62; 45-88-68, 41-70-73. (№23339)

ВИДЕОСЪЕМКА, МОНТАЖ, DVD. Недорого. Тамада. 42-21-60, 8-910-583-40-65. (№23340)

ТАМАДА, дискотека, синтезатор, видеосъемка. 27-32-47, 8-910-150-14-48. (№23341)

ЗАЛ для ПРОВЕДЕНИЯ СВАДЕБ, ТОРЖЕСТВ, ЮБИЛЕЕВ. 8-920-756-42-72. (№23359)

ОБСЛУЖИВАНИЕ СВАДЕБ И ТОРЖЕСТВ: ведущие, живой звук - лучшие музыканты Тулы. **Дискотека.** 8-915-684-79-15, 41-43-25. (№23389)

ВЕСЬ СПЕКТР ВИДЕОУСЛУГ. Гос. диплом. 47-93-59, 8-909-261-91-83. (№23390)

РЕМОНТ БЫТОВОЙ ТЕХНИКИ

РЕМОНТ ШВЕЙНЫХ МАШИН всех марок. 26-41-84. (№21248)

СРОЧНЫЙ РЕМОНТ ИМП. СТИР. МАШИН-АВТОМАТОВ. Область. Без выходных. 34-43-11, 39-34-79, 8-910-552-08-88. (№21413)

СРОЧНЫЙ РЕМОНТ ИМП. СТИР. МАШ.: ARDO, INDESIT, BOSCH, LG, ZANUSSI, SAMSUNG, SIEMENS, BECO и др., ХОЛОДИЛЬНИКОВ: СТИНОЛ, АТЛАНТ и др. Область, Тула. Гарантия. 8-903-841-87-99, 34-14-91. (№22742)

РЕМОНТ ШВЕЙН. МАШИН. Гарант. 31-06-28. (№22990, №22991)

ПКФ «РАДУГА»: РЕМОНТ СТИРАЛЬНЫХ МАШИН-АВТОМАТОВ ARDO, INDESIT, ZANUSSI И ДР. Гарантия. Низкие цены. Без вых. 24-03-38, 8-910-941-36-88. (№23304)

ПКФ «РАДУГА»: РЕМОНТ ХОЛОДИЛЬНИКОВ СТИНОЛ, АТЛАНТ, ИНДЕЗИТ. ВИТРИНЫ, лари и др. **Установка и ремонт КОНДИЦИОНЕРОВ.** Тула и область. Гарантия. Низкие цены. Без вых. 24-03-38, 8-910-941-36-88. (№23305)

РЕМОНТ СТИРАЛЬНЫХ МАШИН у вас на дому проф. мастером в день вызова: ARDO, INDEZIT, ARISTON, SILTAL, WIHRLPOOL, BECO, LG, SAMSUNG. ZANUSSI, ELECTROLUX, BOSCH, SIEMENS, CANDY; гарантия, квитанция, область. 45-48-97, 8-910-945-85-69. (№22645)

ЧП «ИНОТЕХНИКА». РЕМОНТ СТИРАЛЬНЫХ МАШИН-АВТОМАТОВ у вас на дому: ARDO, INDEZIT, ARISTON, SILTAL, BECO, LG, SAMSUNG, ZANUSSI, ELECTROLUX, BOSCH; гарантия, квитанция. 8-920-747-63-24. (№22646)

РЕМОНТ ХОЛОДИЛЬНИКОВ, в т.ч. СТИНОЛ. Квит. Гарант. 44-13-85, 8-903-840-76-38. (№22830)

РЕМОНТ ХОЛОДИЛЬНИКОВ. Квит. Гарант. 36-65-42, 8-960-613-34-49. (№22831)

СРОЧНЫЙ РЕМОНТ ХОЛОДИЛЬНИКОВ И СТИРАЛЬНЫХ МАШИН. 26-07-65, 8-906-536-69-62. (№22840)

РЕМОНТ ХОЛОДИЛЬНИКОВ И СТИР. МАШИН. Тула и область. Гарантия. 48-15-50, 48-46-35, 8-903-844-83-65. (№22873)

РЕМОНТ ХОЛОДИЛЬНИКОВ на ДОМУ, в т.ч. СТИНОЛ. Гарант. Качество. 23-29-47. (№22934)

НАЛ. ОТЕЧ. И ИМП. ШВЕЙН. МАШ. и ОВЕРЛОКОВ. Гар. Инв. и пенс. скидка 5-10%. Мастерская: Лихвинский пер., 12; 38-47-09. (№23107)

РЕМОНТ ХОЛОД., в т.ч. СТИНОЛ. ЗАМЕНА РЕЗИНЫ. 42-29-40. (№23158)

ПРОФ. РЕМОНТ АВТОМАТ. СТИР. МАШ. ВЯТКА, ARDO, INDESIT, ARISTON, ZANNUSI, BOSCH и т.п. Тел. 42-29-40 и обл.: 23-49-03, 8-910-940-40-36. (№23159)

СРОЧНЫЙ РЕМОНТ СТИР. МАШ. всех моделей. 42-29-40, 8-903-035-89-12. (№23160)

РЕМОНТ ХОЛОДИЛЬНИКОВ НА ДОМУ: СТИНОЛ, АТЛАНТ. Тула, область. 8-905-624-45-33. (№23227)

РЕМОНТ ИМП. СТИР. МАШИН-АВТ.: ARDO, INDESIT, ARISTON и т.д. **РЕМОНТ ХОЛОДИЛЬНИКОВ** ВСЕХ МАРОК, в т.ч. СТИНОЛ. 47-66-17, 26-61-02, 8-910-941-25-21. (№23261)

РЕМОНТ ШВЕЙН. МАШИН всех видов, с гарантией. Пенс. скидки. 36-00-19, 8-910-945-14-40. (№23368)

СРОЧНЫЙ РЕМОНТ ХОЛОДИЛЬНИКОВ И СТИРАЛЬНЫХ МАШИН. 34-13-40, 8-906-536-69-62. (№23370)

МАСТЕРСКАЯ производит ремонт всех типов стиральных машин, пылесосов, холодильников. Ул. Кауля, 18; тел. 37-30-23. (СЧ.64ч)

РЕМОНТ И СТРОИТЕЛЬСТВО

ОБИВКА, УТЕПЛЕНИЕ и УСТАНОВКА ДВЕРЕЙ. ВРЕЗКА ЗАМКОВ. 32-92-56, 38-53-73. (№22907, №22908)

МЕТАЛЛИЧЕСКИЕ ДВЕРИ, РЕШЕТКИ, ВОРОТА, металлоконструкции; заборы. Скидки. Форма опл. любая. Работаем по области. 43-01-15, без вых. (№23025)

ОБИВКА, ОТДЕЛКА, УТЕПЛЕНИЕ ДЕРЕВ. И МЕТАЛЛ. ДВЕРЕЙ. ВРЕЗКА ЗАМКОВ. 28-25-28, 8-909-260-28-94. (№23165)

ВСЕ ВИДЫ РЕМОНТА и ОТДЕЛКИ. 26-50-20, 43-80-53. (№21534)

ЭЛЕКТРИКА. 37-49-43. (№21791)

БАЛКОННЫЕ РАМЫ. Козырьки, отливы, крыши, встроенная мебель, обшивка, вынос балкона, настил полов. Гарантия, опыт работы, высокое качество. 34-93-56, 8-905-620-41-71. (№22823)

БАЛКОННЫЕ РАМЫ. Обшивка балкона, настил полов, **встроенная мебель.** Гарантия. 34-00-60. (№22824)

НАВЕС ДВЕРЕЙ, СРЕЗ УГЛА, переплан., подвесн. потолки. Вагонка, МДФ, откосы. 42-12-27, 8-906-539-98-68. (№22870)

ЭЛЕКТРИКА. Квалифицированно, качественно, с гарантией. Стаж 20 лет. 8-915-690-86-90. (№22893)

БАЛКОННЫЕ РАМЫ из дерева. Балкон «под ключ», обшивка евровагонкой. Крыши, козырьки, встроенные шкафы, вынос балкона. Работаем по области. Гарантия, качество, пенсионерам скидки. 28-20-60. (№22898)

ПРОФ. ЭЛ/ПРОВОДКА. Тула и область. 42-88-84, 8-905-115-25-78. (№22920)

БАЛКОНЫ «под ключ». Изготовление, доставка, установка и остекление, обшивка евровагонкой. Качество гарантируем. 36-30-74. (№22958)

ПРОФЕССИОНАЛЬНЫЙ МОНТАЖ: ОКНА ПВХ, БАЛКОНЫ и ЛОДЖИИ (алюминий и ПВХ), ОТКОСЫ ПВХ. Любая ВНУТРЕННЯЯ ОТДЕЛКА. 45-43-24, 8-920-762-09-76, 8-920-748-87-01. (№23045)

БАЛКОННЫЕ РАМЫ. Отливы, козырьки, настил **полов, обшивка вагонкой и ПВХ**, крыши, шкафы. Гарантия. Работаем по области. Система скидок. 40-51-13, 8-909-263-66-36. (№23093)

ПЛАСТИКОВЫЕ ОКНА, ДВЕРИ, ЛОДЖИИ, ПЕРЕГОРОДКИ, ВХОДНЫЕ ГРУППЫ. Отделка откосов. Замер, доставка, демонтаж беспл. Заключение договоров на дому. 8-920-742-34-30, 8-920-761-44-20. (№23115)

ЭЛЕКТРИКА ОТ и ДО. 49-36-53, 8-905-111-82-00. (№23135)

ПОКЛЕЙКА ОБОЕВ, ШПАКЛЕВКА, ПОКРАСКА. ЛАМИНАТ, ГИПСОКАРТОН. 38-47-75, 8-903-840-47-75. (№23152)

УСТАНОВКА ДВЕРЕЙ и АРОК. 8-961-267-44-64. (№23192)

ОБИВАЕМ И УТЕПЛЯЕМ ДЕРЕВ. И МЕТАЛЛ. ДВЕРИ. ВРЕЗКА ЗАМКОВ. 23-63-53, 8-920-747-24-45. (№23200)

БАЛКОНЫ «ПОД КЛЮЧ» из ДЕРЕВА. 38-34-30, 8-905-117-99-57. (№23220)

МЕТАЛЛИЧЕСКИЕ ДВЕРИ, РЕШЕТКИ, ОГРАДЫ, ОГРАЖДЕНИЯ и др. металлоконструкции. Скидки. Доставка по Туле и области. Ул. Марата, 100, оф. 205; 38-41-41; 42-53-33. (№23243)

ПЛИТОЧНИК. 23-90-22, 8-920-748-88-24. (№23248)

ИЗГОТОВИМ СТАЛЬНЫЕ ДВЕРИ, ВОРОТА, РЕШЕТКИ НА ОКНА, ОГРАДЫ. Любые размеры, любая отделка по вашему заказу. Недорого. Щекино. 8-905-112-77-43, 8 (48751) 4-66-13. (№23270)

ОТДЕЛКА ЗАСТЕКЛЕННЫХ БАЛКОНОВ: дерево, ПВХ. 8-905-117-99-57. (№23221)

ОБЛИЦОВКА ПЛИТКОЙ. 48-12-20. (№23306)

ПОКЛЕЙКА ОБОЕВ. ПОКРАСКА, ПОТОЛКИ, СТЕНЫ. 48-12-20. (№23307)

МЕТАЛЛИЧЕСКИЕ ДВЕРИ. Большой выбор отделок. 38-16-08. (№23328)

МЕТАЛЛИЧЕСКИЕ ДВЕРИ, РЕШЕТКИ. Возможны все варианты отделки. 42-27-18. (№23329)

МЕТАЛЛИЧЕСКИЕ ДВЕРИ с разл. отделкой. Сжатые сроки. Гарантия качества. 701-189. (№23330)

МЕТАЛЛИЧЕСКИЕ ДВЕРИ. Решетки, ворота и т.д. 45-41-55. (№23331)

МЕТАЛЛИЧЕСКИЕ ДВЕРИ с разл. отделкой. Решетки, ворота и т.д. 34-71-85. (№23332)

МЕТАЛЛИЧЕСКИЕ ДВЕРИ. Решетки, ворота. Отделка по желанию заказчтка. 34-72-55. (№23333)

БАЛКОННЫЕ РАМЫ, обшивка любыми материалами. **ОКОННЫЕ БЛОКИ. Столярные работы. Кровельные работы** любой сложности. 43-04-54, 8-920-741-00-63. (№23357)

ЭЛЕКТРИКА качественно. 26-76-69, 8-919-073-49-56. (№23358)

ПОКЛЕЙКА ОБОЕВ, ПОКРАСКА, ПАНЕЛИ. ЛИНОЛЕУМ, ГИПСОКАРТОН. 48-86-47. (№23363)

ВАННЫЕ «ПОД КЛЮЧ». Все виды работ. Качество, гарантия. 8-906-624-61-34. (№23375)

ДИЗАЙН-СТУДИЯ «2D Стиль». Дизайн интерьеров, фасадов. Ландшафт. Автор. надзор. Ул. Фрунзе, 9, оф. 25-26; тел. 27-24-54. (СЧ.75ч)

ООО-ПКФ «ФАКТОР»: ВСЕ ВИДЫ РЕМОНТНО-СТРОИТЕЛЬНЫХ, ОТДЕЛОЧНЫХ, САНТЕХНИЧЕСКИХ, ЭЛ/МОНТАЖНЫХ РАБОТ. Работают профессионалы. Гарантия качества; нал/безнал. Тел.: 33-42-02, 8-906-628-00-99.(СЧ.77ч)

РЕМОНТ ТВ, Р/АППАРАТУРЫ, ПК

ЛЮБОЙ р-н ТУЛЫ, ПРИГОРОД. ТЕЛЕМАСТЕР, стаж 25 лет. Качество. Гарантия до 2 лет. Недорого, вызов беспл., без вых., пенс. скидки. 35-92-38, 8-910-943-38-38. (№21242, №23219)

ПРОФ. РЕМОНТ имп. и отеч. телевизоров на дому у заказчика. Добросовестно. Гарантия. Низкие цены. Вызов и диагностика беспл., любой р-н, без вых. Пенсионерам скидки. 37-66-37, 40-42-33, 8-920-277-97-99. (№21243)

РЕМОНТ ТВ, ВМ и DVD. SONY, SHARP, JVC, FUNAI, AKAI, LG, SAMSUNG. 38-44-56, 39-10-76, 8-903-840-44-56. (№21246)

В ДЕНЬ ВЫЗОВА РЕМОНТ ИМП. и ОТЕЧ. ТВ. Любой р-н. Гарант. до 2 лет по квитанции. Проф. стаж 25 лет. Вызов беспл. 38-55-15, 26-23-72. Глушанки-центр. 49-95-55. (№21262)

ПРОФ. РЕМОНТ ТВ. Кач., гарантия, любой р-н. 24-14-91. (№23079)

СРОЧНЫЙ РЕМОНТ имп. и отеч. ТВ, аудио-видеоаппаратуры, СВЧ-печей и др. 40-42-50, 39-70-85, 38-44-58, 8-910-940-46-82. (№21266)

РЕМОНТ ТЕЛЕ-, ВИДЕО-, АУДИО, DVD, СВЧ-печей. Устан. СПУТН. ТРИКОЛОР. ООО «РАСТР-ТВ»: ул. Курковая, 9, с 9 до 18; тел. 49-31-31. (№21279, №23080)

НЕДОРОГОЙ РЕМОНТ ТЕЛЕВИЗОРОВ ВСЕХ МАРОК. 37-66-57. (№22760)

РЕМОНТ ПО НИЗКИМ ЦЕНАМ ЛЮБЫХ ТЕЛЕВИЗОРОВ. 38-54-44. (№22761)

У ВАС ДОМА РЕМОНТ ИМП. ТЕЛЕВИЗОРОВ, **ВИДЕОДВОЕК КВАЛИФИЦИРОВАННО.** Стаж 25 лет. Лиц. 013749. Гарантия по квитанции до 1 г. SONY, JVC, KANSAI, FUNAI, OMEGA, LG, SHARP, AKAI, DAEWOO, PHILIPS,SAMSUNG, ROLSEN, AKIRA, VESTEL, ERISSON, POLAR и др. Установка ТЮНЕРОВ, ДЕКОДЕРОВ ПАЛ/СЕКАМ (для ЦВЕТА и ЗВУКА). МАСТЕР ВСЕГДА НА ТЕЛ. 24-78-78. (№23053)

РЕМОНТ МУЗ. ЦЕНТРОВ, DVD, ТВ. 21-21-09, 8-910-559-32-24. (№23060)

РЕМОНТ КОМПЬЮТЕРОВ. Удаление вирусов, Интернет. Восстановление данных, локальные сети, заправка картриджей. Выезд по Туле и области, круглосуточно, без выходных. Выезд бесплатно. 8-920-762-18-63, 35-09-67. (№23077)

ТЕЛЕВИЗОРЫ: ТУЛА и ОБЛАСТЬ. Гарантия по квитанции. Возм. СРОЧНЫЙ ВЫЗОВ. Без выходных. Пенсионерам скидки. 20-78-27, 8-920-743-28-67. (№23168)

АНТЕННЫ. Подбор и монтаж 11 каналов. 26-29-41, 8-905-620-3-620. (№23182)

РЕМОНТ имп. и отеч. ТВ, с гарант. Низкие цены, выс. кач. 34-92-11, 8-910-943-7408. (№23253)

СРОЧНЫЙ РЕМ. ТЕЛЕРАДИОАППАРАТУРЫ. Гар. Недор. Вызов беспл. 38-43-73, 40-42-04, 34-91-64. (№23312)

ПРОФЕССИОНАЛЬНЫЙ РЕМОНТ имп. и отеч., цв. и ч/б ТВ. Низкие цены, гарантия. 45-41-59. (№23317)

РЕМОНТ ИМП. И ОТЕЧ. ТВ, ВМ, CD, DVD, а/магнитол, СВЧ-ПЕЧЕЙ, пультов ДУ. Обслуж. в день вызова. Гар. 2-6 мес. 37-88-80. (№23351)

КВАЛИФ. РЕМОНТ теле-, видео- и пр. аудиоаппаратуры (автомагнитол, муз. центров…). Гарантия. Низкие цены. Вызов беспл., любой р-н, пенсионерам скидка. Стаж работы 18 лет. 42-03-75, 8-920-276-63-90. (№23147)

РИТУАЛЬНЫЕ УСЛУГИ

ООО «ТОПРЭКС»: оказание ВСЕХ ВИДОВ РИТУАЛЬНЫХ УСЛУГ. Сохранение тела в морге. **При заказе комплекса услуг БАЛЬЗАМИРОВАНИЕ БЕСПЛАТНО.** 36-53-78; круглосуточно: 8-903-842-62-13, 8-960-599-83-01. Ул. Сойфера, 16. (№22822)

САНТЕХУСЛУГИ

САНТЕХРАБОТЫ. Большой стаж и опыт. Гарантия качества. 26-24-43. (№21314)

САНТЕХРАБОТЫ: водопр., канализ., отопление. Быстро, гарантия. 33-42-63, 35-49-42. (№21407)

САНТЕХНИК. НЕДОРОГО. **Водопр., счетчики, канализ., стояки.** С лиценз. Гарант. Без вых. 47-34-39, 34-78-07, 8-920-753-54-04. (№22965, №22966)

САНТЕХРАБОТЫ. Недорого. **Возможно двери, плитка, газ.** Качество. Сот. т. 38-43-83. (№23176)

ЗАМЕНА ВОДОПРОВОДА и стояков (полипропилен, Чехия), канализации, радиаторов отопления. Установка сантехприборов и счетчиков воды с регистр. Быстро, по умеренным ценам, с гарантией качества. 23-66-39, 8-909-260-27-34. (№23258)

ЗАМЕНА ВОДОПРОВОДА и КАНАЛИЗАЦИИ, установка сантехприборов, счетчиков воды. Быстро, по умеренным ценам, с гарантией качества. 35-27-00, 8-920-743-67-34. (№23259)

«САНТЕХКОМФОРТ»: ВСЕ ВИДЫ САНТЕХРАБОТ, т.ч. ВЫГРЕБНЫЕ ЯМЫ. Тула и область. Гарантия, срочность, качество. Недорого. 8-962-276-11-83. (№23344)

САНТЕХРАБОТЫ. Гарантия 2 года. **Водопровод, канализация, стояки, отопление.** Осуществляем привоз смесителей, ванн, полотенцесушителей, компактов, радиаторов и т.д. **Установка счетчиков.** Св. №ОГРН 305715714000024. Тел.: 8-920-748-64-88; 35-44-20, 24-24-19, с 10 до 22; пт. с 10 до 17, субб. - день покоя. (№23360)

САНТЕХРАБОТЫ: замена водопр., стояков, канализ. (полипропилен, Чехия, оцинк.), радиаторов отопления. Работа любой сложности. Гарантия. Св. 305710311200201. Тел.: 8-906-535-70-05, 8-920-274-03-87, 8-910-702-99-78; 43-05-13. (№22579)

САНТЕХРАБОТЫ. Любой сложности, за один день. 8-903-658-15-96. (№23150)

ЗАМЕНА ВОДОПРОВОДА И КАНАЛИЗАЦИИ. 8-961-267-44-64. (№23193)

КОМПЛЕКСНЫЙ РЕМОНТ ВАННЫХ КОМНАТ. 8-961-267-44-64. (№23194)

САНТЕХРАБОТЫ: отопление, водопровод, канализация (проектирование, комплектация, монтаж), **газоэл/сварочные работы.** 38-38-46, 8-910-157-87-48. (№23208)

САНТЕХНИКА ЗА 1 ДЕНЬ и др. Качественно, недорого. **Возм. плитка, потолок, двери.** Лиц. 39-37-28, 8-920-751-53-16. (№23217)

ЗАМЕНА ТРУБ, установка сантехприборов. 46-19-21. (№23239)

ЗАМЕНА ТРУБ, установка сантехприборов. 28-10-20. (№23240)

САНТЕХНИК-СВАРЩИК: замена труб и сантехприборов. Не посредник. 8-920-275-14-99. (№23241)

УСТАНОВКА САНТЕХПРИБОРОВ. 38-42-34. (№23247)

ОТОПЛЕНИЕ, ВОДОСНАБЖЕНИЕ, КАНАЛИЗАЦИЯ. Наружные и внутренние сантехработы, установка сантехприборов и т.д. Гарантия, качество. 40-81-56, 8-920-277-91-20, 8-920-752-66-66. (№23293)

САНТЕХРАБОТЫ любой сложности: отопление, **водопровод** (оцинковка, полипропилен), **приборы, канализация; эл/сварочные работы.** 24-03-61, 8-960-613-26-35, 8-903-421-84-84. (№23316)

САНТЕХРАБОТЫ ЛЮБОЙ СЛОЖНОСТИ, СВАРОЧНЫЕ РАБ. 8-960-610-42-55. (№23343)

САНТЕХРАБОТЫ. 8-920-748-64-88. (№23361)

САНТЕХРАБОТЫ. 24-24-19. (№23362)

ЭМАЛЕВОЕ ПОКРЫТИЕ ванн. 47-33-23, 8-910-155-89-77. (№23367)

САНТЕХРАБОТЫ: ЗАМЕНА ВОДОПРОВОДА, КАНАЛИЗАЦИИ, УСТАНОВКА САНТЕХПРИБОРОВ. Быстро, качеств. с гарант. 8-906-624-61-34. (№23374)

ТРАНСПОРТНЫЕ УСЛУГИ

ГАЗЕЛИ ЛЮБЫЕ. Нал/безнал. Грузчики. 359-777. (№21297)

ГАЗЕЛЬ-ИЗОТЕРМ. БУДКА. Все направл. Опытн. водитель. Нал/безнал. 8-905-628-99-11, 8-915-693-27-56. (№22359)

ГРУЗЧИКИ. ГАЗЕЛИ. ЗИЛы. Дешево. 24-69-25. (№22869)

ГАЗЕЛЬ-ТЕНТ удл. 4,1. 8-906-532-57-77. (№23299)

ГАЗЕЛИ, «БЫЧКИ». 42-23-15, 8-960-613-03-30. (№22634)

КРАН-МАНИПУЛЯТОР. 38-44-72. (№22720)

БРИГАДА ГРУЗЧИКОВ со своими автомобилями осущ. ПЕРЕВОЗКУ КВАРТИР. ОФИСОВ, КОНТЕЙНЕРА, СТРОИТ. и ОТДЕЛ. МАТЕР. 4-55555, 8-920-277-78-24. (№22746)

ГАЗЕЛЬ-ТЕНТ. Без посредников. 48-18-86, 8-903-659-31-29. (№22816)

ВСЕ ВИДЫ ГРУЗОПЕРЕВОЗОК. Грузчики. 402-408. (№22836)

АГЕНТСТВО «ГРУЗАВТОПЛЮС»: грузоперевозки ГАЗЕЛями и др. ГРУЗОВЫМИ А/М, а также услуги **БРИГАДЫ ОПЫТНЫХ ГРУЗЧИКОВ** для любых погрузо-разгрузочных работ. 8-910-160-93-39. (№22863)

ГАЗЕЛЬ-ТЕНТ УДЛИН. 4,1х1,8Х2; **IVECO МЕБ. ФУРГОН** 4 тонны 6х2,3х2,4; **MERCEDES изотерм. фургон** 6 тонны, 8,2х2,5х2,4, 48 куб. м, **гидроборт**. Грузчики. 46-24-00, 28-28-46, 8-903-659-40-60, 8-905-626-46-79. (№22981)

МАЗДА 3 тонны, борт. РФ. 8-960-605-29-10. (№23098)

ГАЗЕЛЬ 15 МЕСТ. 47-20-35. (№23101)

АВТОМОБИЛЬ+ГРУЗЧИКИ (домашние вещи, офис, стройматериалы). 47-20-35. (№23102)

ГАЗЕЛЬ. Москва. Нал/безнал. 47-20-35. (№23103)

ГАЗЕЛЬ-ТЕНТ. Москва, РФ, обл. 8-920-274-30-38. (№23211)

КАМАЗЫ САМОСВАЛЫ в кол. 5 ед., г/п 18 т: любые виды работ. Доставка песка, щебня, гранита, мучки, чернозема, перегноя и т.д. 8 (48751) 4-66-13, 8-905-112-77-43. Виталий. (№23214)

ГАЗЕЛЬ-ТЕНТ до 2 т, ГАЗЕЛЬ-ФЕРМЕР, удл. база, 1,5 т+5 пасс., от 6,5 руб./км; **MERCEDES, FOTON, FAW** от 2,5 до 7 т; **ВАЗ-2112 легк.** Круглосуточно 8-903-841-15-24. (№23279)

ГАЗЕЛЬ-ТЕНТ. 35-74-85, 8-905-110-72-60. (№23280)

БРИГАДА ГРУЗЧИКОВ осущ. ПЕРЕЕЗДЫ, ПОГРУЗОЧНО-РАЗГРУЗОЧНЫЕ РАБОТЫ, ВЫВОЗ МУСОРА и др. виды услуг. Быстро и дешево. 8-903-697-90-54, 8-920-276-82-55. (№23348)

ПРОЧИЕ УСЛУГИ

ОБИВКА и РЕМОНТ МЯГКОЙ МЕБЕЛИ. 8-910-580-24-49; 42-77-16. (№22839)

НЕЗАВИСИМЫЙ ПСИХОЛОГ: бесплатная помощь по телефону. 8-920-275-66-18, с 15 до 0 час. Царев Виктор Николаевич. (№23116)

РЕМОНТ и перетяжка мягкой мебели на дому. Изменение формы. 300-839, веч.; 8-905-119-23-37. (№23223)

ЧИСТКА КОВРОВ И МЯГКОЙ МЕБЕЛИ. 42-45-67. (№23257)

310 ТРЕБУЮТСЯ

510 СТРОИТ. УСЛУГИ

КОСМЕТОЛОГИЯ - Реклама

КУРСЫ, УРОКИ - Реклама

НЕДВИЖИМОСТЬ

ЖИВОТНЫЕ

ДЕТСКИЕ ТОВАРЫ

АВТОМОБИЛИ

МАТЕРИАЛЫ, ТЕХНИКА

МЕБЕЛЬ, БЫТ.ТЕХНИКА

МЕДИЦИНА

КОЛЛЕКЦИОНИРОВАНИЕ

АСТРОЛОГИЯ

ПРЕКРАСНАЯ ПОЛОВИНА ЧЕЛОВЕЧЕСТВА

● **СЗ «ФОРТУНА».** 30-31-10. (№22806) - Реклама

● **АГЕНТСТВО «НИТИ СУДЬБЫ».** Дорого. 36-14-47. (№23225) - Реклама

● **АГЕНТСТВО «МАСТЕРСКАЯ АМУРА».** 7 индивидуальных программ. Обширная база данных. **ВЕЧЕРИНКИ, ПИКНИК 19.07.** Подбор по совместимости. Работают психологи. 39-12-66, 8-920-274-06-49. (№23365) - Реклама

● **АГЕНТСТВО «УДАЧА».** Одиночество хуже самой страшной болезни, ведь Господь создал всех по паре. Приходите к нам, сделайте первый шаг к улучшению вашей жизни. Мы с психологом ждем вас. 47-68-17. (№23383) - Реклама

● Что делать интересной и привлекательной женщине, которая свободна и не желает ограничивать свой выбор случайными знакомствами? Мне 38/164/62, в/о, без в/п и особых проблем. Уважаемые мужчины-туляки, умные, обаятельные, уверенные в себе, способные на искренние, постоянные отношения! Жду ваших советов и предложений. Пишите о себе, профессии, интересах: vika_tula55@mail.ru тел. 8-915-681-11-18.

● Вопреки всему верю в улыбку судьбы. Подари мне свою заботу и защиту по праву сильного, стань нужным и любимым. Жить вдвоем - в радость. В одиночестве можно только доживать. Для семейных отношений ищу туляка от 55 до 63 лет, без м/п и ж/п, доброго, без алкогольной зависимости, с развитым интеллектом и позитивом в душе. Я - бездетная вдова 60/160/60, без ж/п, в/о, тулячка, привлекательная и современная. Дачи нет. На SMS и сбросы не от вечу. Встреча - после разговора по телефону 8-910-155-21-25 или e-mail:tawi@tula.net

● Высокая, привлекательная, интеллигентная тулячка, общительная и эмоциональная, стройная, чуть за 40, познакомится с умным, реализованным в жизни джентльменом, надежным и уверенным в себе, до 52 лет, рост выше 180 см, для серьезных отношений. Тел. 8-961-26-24-332. Ирина.

● Привлекательная тулячка 47/162/65, с в/о, желает познакомиться с надежным и порядочным мужчиной до 60 лет, не ниже 170 см, для серьезных отношений. Наличие авто приветствуется. Тел. 8-906-553-90-05.

● Женщина 30 лет, несвободная, привлекательная, темпераментная, познакомится с м/о мужчиной для взаимоприятных нечастых встреч. На вашу свободу не претендую. На SMS и поздний звонок не отвечу. Тел. 8-920-276-97-34.

● Тулячка 36/170/72, без м/п и ж/п, желает познакомиться с одиноким мужчиной для создания семьи. От вас фото (верну)+конверт с о/а. Судимым, женатым, нерусским, альфонсам, иногородним не звонить. На SMS не отвечу. Давай используем данный шанс, а вдруг судьба? Звонить в раб. дни строго с 16 до 22 ч. Тел. 8-920-754-35-72, представьтесь первым.

● Ищу друга, желательно мужчину-Водолея 1944 или 1956 г.р., порядочного, самодостаточного, надежного. О себе: интересная, стройная женщина, 60/168/65 (выгляжу моложе), самостоятельная; люблю отдых на природе. Просьба судимых, пьющих не звонить! Тел. 8-920-747-98-89.

● Женщина среднего возраста; люблю природу, животных, книги. Для создания семьи познакомлюсь с обеспеченным мужчиной без в/п, имеющим дом, любящим детей, животных. (Можно из Москвы). 300903, Тула, Косая Гора, п/о, д/в Дорониной Т. С.

● Ищу мужчину, изучающего и знающего учение Шри Раджниша (Ошо). Я - Елена 38/170/62, хрупкая, добрая, тотальная во всем!!!301320, Тульская обл., г. Венев, г/п, д/в Зотовой Е. А.

● Привлекательная тулячка 47/162/65, с в/о, желает познакомиться с надежным и порядочным мужчиной выше 170 см для серьезных отношений. Наличие авто приветствуется. Тел. 8-906-533-90-05.

● Интеллигентная женщина, 50/160/60, со спокойным характером, познакомится с мужчиной без в/п и ж/п, возраст в разумных пре-делах. Для длительных отношений. Тел. 8-962-275-67-82.

● Симпатичная шатенка 37/165/56 познакомится с симпатичным, порядочным, образованным молодым человеком от 34 до 45 лет, без в/п и ж/п, не ниже 175 см, из Тулы или области, с целью создания семьи. По возможности укажите номер вашего телефона. 300002, Тула-2, а/я 1503, для Ольги.

● Тулячка 30/164/58, есть инвалидность 3-й гр., в/о, работаю, разносторонние интересы, без в/п. Познакомлюсь с одиноким туляком(или из ближайшего пригорода), инвалидом (только физический недостаток) до 37 лет, работающим. При взаимной симпатии рассчитываю на с/о. Если вы любитель спиртного, из м.л.с., из области - не теряйте время. Тула-41, д/в Ефремовой А. Н.

● Доброжелательная, привлекательная, состоявшаяся женщина, в/о, рост 168 см, вес 70 кг, познакомится с образованным, здоровым духовно и физически мужчиной 43-49 лет, ростом не ниже 178 см, для серьезных отношений. 300000, г. Тула, г/п, д/в Владимировой Виктории Викторовне.

● Женщина 62/162, простая, скромная, добрая душой, мечтающая о нормальной, спокойной, размеренной жизни со спокойным, одиноким, серьезным мужчиной, без ж/п и м/п. 300025, Тула-25, а/я 926.

● Если вы мужчина с сильной волей, играете на муз. инструменте, имеете автоправа, порядочны, - позвоните; устала от одиночества. Я - 60/160/60, в/о, военный пенсионер. Тел. 8-905-623-23-65.

● Женщина за 50… желает познакомиться. Подробности при встрече. Тел. 8-961-152-79-54.

● Тулячка немного за 40, жизнерадостная, современная, привлекательная, любящая домашний уют, познакомится с туляком 43-50 лет, ростом 170 и выше, несудимым, порядочным, с интеллектом выше среднего и умелыми руками. Мужчин, пытающихся заменить качество количеством, прошу не беспокоить. Тел. 8-910-586-80-61.

● Женщина 33 лет, Стрелец, есть сын 10 лет. Для создания семьи хочу познакомиться с верным и надежным мужчиной, без в/п и м/п. Тел. 8-962-270-91-38.

● Современная женщина, без в/п и ж/п, выгляжу моложе, стройная, с хорошей фигурой, хозяйственная, любящая природу, домашний уют. Познакомлюсь с умным, надежным, интеллигентным, простым по характеру мужчиной 55-63 лет, ростом от 170 см, способным на искренние и постоянные отношения. Пьющих, судимых, женатых, альфонсов, гулящих прошу не обращаться. На SMS и сброс не отвечу. Только жителям Тулы. Тел. 8-906-534-33-58.

● Невысокая, приятная женщина около 50 лет будет рада серьезному знакомству с непьющим, некурящим, деловым мужчиной. Тел. 8-906-534-91-96.

● Женщина бальзаковского возраста, приятной внешности, полная - 90 кг, рост 168 см. Познакомлюсь с мужчиной с чувством юмора, обязательно верующим, православным. Пьющих, судимых и альфонсов просьба не звонить. Тел. 8-915-697-97-74.

● Если тебе одиноко взгрустнется, если судьба от тебя отвернется, если ты туляк и тебе 49-60 лет, - то позвони тулячке по тел. 8-920-744-77-20. Только с серьезными намерениями.

● Женщина 57 лет, рост 168, одинокая, добрая, спокойная, без проблем, для серьезных отношений познакомлюсь с одиноким мужчиной, близким по возрасту, ведущим здоровый образ жизни, непьющим, несудимым. Тел. 8-915-691-84-25.

● Интересная внешне и внутренне женщина. Жду звонка от туляка без ж/п, вдовца, желающего создать крепкую семью, добродушного, не скупого, умельца на все руки, до 55 лет - ровесника. Любящего жизнь. Осужденные, обозленные на мир, - прошу не тревожить. Тел. 8-920-744-40-82.

● Приятная на внешность женщина 58 лет, работающая, в/о, добрая, хозяйственная, отдельного жилья не имею. Проживаю со взрослой дочерью. Познакомлюсь с порядочным мужчиной до 65 лет, желающим создать семью с женщиной, которой подарит тепло и заботу. Тел. 8-920-275-87-91.

● Одинокая женщина 61/168/83, работаю; люблю землю, выращивать цветы, овощи. Желаю познакомиться с мужчиной не старше 65 лет, с чувством юмора. Женатых, судимых, закодированных - не беспокоить. Тел. 8-905-113-22-42.

● Молодая православная женщина познакомится с одиноким, симпатичным, православным мужчиной для дружбы и общения (не интим). Ум, чувство юмора и отсутствие в/п обязательны. Пишите обдуманно. Тула, г/п, а/я 2620.

● Я скучаю от одиночества, мне так не хватает общения и романтических отношений. Звоните и я подарю вам свою любовь и ласку. Тел.: 8-920-274-41-16, 8-962-279-19-28.

● Женщина 57 лет, 155/65, приятной внешности, в/о, без жилищных и материальных проблем, не преслед. корыстных целей, желает познакомиться с мужчиной до 65 лет для серьезных отношений. Прошу не беспокоить из м.л.с. и альфонсов. Остальным - спасибо. Тула-41, д/в Валяевой Л. С.

СИЛЬНАЯ ПОЛОВИНА ЧЕЛОВЕЧЕСТВА

● Мужчина 39 лет, без в/п и ж/п, рост 185, желает познакомиться с девушкой или женщиной 24-40 лет для создания семьи. Ребенок не помеха. Желательно фото и телефон. Тула, г/п, д/в Воронину В. В.

● Жду письма от скромной, порядочной женщины без в/п, которая хотела бы создать семью с порядочным человеком. Возможно с ребенком небольшого возраста или из области. Мне 41/164/60, образование высшее, престижная работа. Не пью, не курю, без м/п. Небольшая инвалидность. Тула-26, а/я 117 (для М.).

Поздравляем АЛЕКСАНДРУ и РОМАНА с годовщиной свадьбы!

Родители, братья, сестра.

● Мужчина 33 лет, туляк, высокого роста, полный, славянской внешности, без в/п, в/о, жильем и материально обеспечен, работаю ст. менеджером. Для серьезных отношений познакомлюсь с доброй, хозяйственной девушкой, некурящей, нормального телосложения, проживающей в Туле, до 30 лет. Которая может и хочет о ком-то заботиться, а не гулять, развлекаться и командовать! Жду от вас подробное СМС о себе: имя, рост, вес, дети, возраст, где живете, кем работаете, знак зодиака и почему одна. Без подробного СМС перезванивать не буду! Не звоните мне, я могу быть занят! Тел. 8-920-758-40-40. P.S. Несерьезным, полным и из области не писать!

● Мужчина 43 лет, без в/п, добрый, ласковый, сексуальный и порядочный, познакомится со стройной, искренней, сексуальной женщиной 25-40 лет для нежных, приятных встреч на ее территории. Тула-25, а/я 921.

● Приятный мужчина средних лет познакомится с девушкой от 18 лет или женщиной до 35 лет, стройной, можно несвободной. Тел. 8-920-751-05-15.

● Интересный, привлекательный мужчина, реализованный в жизни, 40 лет, высокий, спортивного телосложения, играю на гитаре, веселый, общительный, с в/о, женат, м/о. Для длительных отношений познакомлюсь со стройной, симпатичной женщиной до 36 лет, не претендующей на замужество. Игорь. Тел. 8-961-26-24-332.

● Надежный, порядочный туляк, симпатичный, без в/п и других проблем, ждет встречи с независимой, стройной тулячкой без проблем, до 40 лет, для дальнейших продолжительных отношений и совместной поездки к Черному морю. Мне 39/177. Жду звонков и SMS. Тел. 8-915-691-23-66.

● Мужчина 63/170/75, ср.-техн. образование, без ж/п, познакомится с интеллигентной женщиной, не склонной к полноте, до 55 лет (вес до 60 кг), без в/п. Тел.: 30-13-45, 8-906-539-88-18.

● Молодой человек 24/179/77 познакомится со стройной девушкой из Тулы. Тел. 21-55-11, с 18 до 23. Дмитрий.

● Мужчина 43/174/70, без материальных, жилищных, сексуальных проблем и вредных привычек, познакомится с женщиной, не склонной к полноте, из Тулы, области, сельской местности. Тел. 8-920-747-37-00.

● Мужчина 47/180/70, туляк, разведен, для интимных встреч на своей уютной территории познакомится с женщиной до 35 лет, можно замужней, но чувствующей себя одиноко. Жду СМС по тел. 8-915-698-34-23.

● Интеллектуально развитый мужчина, 39/185, без в/п, м/п, сторонник ЗОЖ, христианин по духовно-нравственному образу жизни, познакомится с высокой, стройной, верующей женщиной, проживающей в Туле или ближайшем пригороде, для серьезных отношений. Тел. 8-960-600-88-81.

● Мужчина 34 лет желает познакомиться с хрупкой, приятной женщиной из Тулы для общения... 8-905-112-61-33.

● Молодой человек 30/185/77 познакомится с симпатичной, стройной девушкой из Тулы. Тел. 8-920-270-07-33.

● Инвалид 2-й гр. 63 лет, порядочный, имею комнату в квартире, ищу простую порядочную женщину, можно инв. 2-3-й гр., для совместной жизни. Тел. 8-961-266-35-97.

● Еще молодой человек 40 лет, здоровый духом и телом, стройный, высокий, добрый, разведен; ищет вторую половинку в лице милой, доброй, стройной, 32-38 лет, не склонной к полноте. Создадим свой мир; ребенок не помеха. 300027, Тула-27, д/в Егорову А. И.

● Симпатичный мужчина в расцвете лет, при этом надежен и порядочен во всех отношениях, познакомится со стройной, нежной, хрупкой тулячкой 32-45 лет, без особых проблем, для постоянных, близких встреч, а, возможно, и более… Если достигнем взаимности, то не расстанемся никогда. Открой дверь своему счастью, звони, и мы будем вместе. Тел. 8-960-611-76-27. Хочешь быть любимой - тогда действуй!

● Молодой человек познакомится для приятных встреч с материально обеспеченной женщиной. Тел.: 8-910-942-04-09, 8-920-275-10-55.

● Самостоятельный мужчина 47 лет, 173/69, без в/п и м/п, познакомится с симпатичной, стройной тулячкой до 43 лет, желающей создать современную семью на основе взаимопонимания. От вас письмо и номер телефона. 300034, Тула-34, а/я 441.

● Александр 32/186/80, не женат, независим, спортивен. Не спонсор. Познакомится с женщиной для приятных и бескорыстных встреч. Тел. 8-915-681-16-54.

● Мужчина 46/188/104, туляк, в/о, с чувством юмора, обаятельный, внимательный, без м/п и ж/п, обеспеченный, ласковый, хочет познакомиться для с/о с порядочной, доброй, женственной барышней не старше 37 лет. О себе СМС на номер 8-904-280-53-17, Николай. Коммерсанток прошу не беспокоить, не отвечу.

● Ищу хорошую любовницу до 35 лет. Я 42/185/90. Тел. 8-910-582-22-23.

● Мужчина 67 лет, живет в сельской местности, симпатичный, имеет свой дом в хорошем состоянии, а/м «Жигули», занимается пчеловодством, способен на большую любовь, добрый, уважительный по характеру, пишет стихи. Желает познакомиться с женщиной, которая могла бы переехать к нему в деревню. Милые женщины, звоните и приезжайте в мой дом, Вам очень понравится. Жду вашего звонка после 19 час. по тел. 8-962-277-90-34. Николай.

● Мужчина 50/170, в/о медиц., познакомится с женщиной до 45 лет. Тула-12, д/в Данилову Николаю.

● Мужчина 52 лет, 178/75, с добрым, мягким характером. Познакомлюсь для семьи с женщиной до 60 лет, можно немного выпивающей. Буду во всем помогать: стирать, готовить - все, что нужно по дому; любить. Жду вас, женщины, к себе в гости, т.к. в данное время сломал ногу. Тел. в Туле 8 (4872) 34-47-31.

● Работающий пенсионер 65/172, не склонный к полноте, без ж/п, м/п, в/п, с умелыми руками, познакомится с женщиной 58-63/158-163, средней полноты, независимой от детей и внуков, ведущей ЗОЖ, для создания семьи. Злых, вредных и нерях не беспокоить. Тел. 8-906-538-65-83.

● Одинокий мужчина приглашает к знакомству женщину-тулячку до 43 лет, стройную, привлекательную, хозяйственную. О себе: 47/179, нормальной внешности, непьющий, серьезный, порядочный. 300025, Тула, а/я 926 «С».

● Симпатичный, добрый туляк, 35/173, домосед, познакомится для серьезных отношений с порядочной, простой, не корыстной женщиной, без в/п и ж/п, из Тулы или области. Пишите о себе, жду. 300025, Тула-25, а/я 926, для «П».

● Симпатичный молодой человек 29 лет, рост 185, слабослышащий, познакомится с девушкой без в/п, из Тулы, для серьезных отношений. Образование среднее, не спонсор. Владимир. Тел. 8-915-69-52-926.

● Александр 39/185/70, холост, живу в Туле. Познакомлюсь с девушкой до 36 лет. Тел. 8-920-275-35-02.

● Мужчина 38/170, без в/п, с в/о, желает познакомиться с привлекательной женщиной до 40 лет для создания семьи. SMS по тел. 8-903-844-69-29.

● Симпатичный молодой человек 26 лет, рост 176, очень одинок; не пью, курю, характер добрый. Ищу девушку от 23 до 33 лет для создания семьи; если есть ребенок, то будет только в радость. Тел. 8-962-274-21-53. Николай.

● Уважаемые женщины! Одинокий мужчина 75/165/70, нормальный, без всяких вредных привычек и жилищных проблем, желает познакомиться с порядочной женщиной от 60 до 68 лет для создания семьи. Тел. 8-493-434-15-43. Григорий.

● Молодой человек познакомится для приятных встреч с материально обеспеченной женщиной. Тел. 8-919-073-08-27.

● Познакомлюсь с порядочной девушкой (женщиной) 30-32 лет, ростом до 165 см, стройной, образованной, развитой, активной и неравнодушной. Вероятный знак зодиака: Дева, Стрелец, Близнецы. Мой недостаток - я старше вас… 46 лет, 182 см, 85 кг; спортивен, активен, образован, разносторонен… Тел. 8-915-696-96-70.

● Мужчина 39/180, порядочный, без в/п, с в/о, разведен, детей нет, познакомится с женщиной для создания семьи. Тула-26, д/в Кузнецову А. А.

● Мужчина 46/176/84, без ж/п, м/п, б/к, свободный, желает познакомиться с тулячкой 29-40 лет, стройной, с чувством юмора, б/к. Люблю активный отдых, выезды на рыбалку, природу. Фригидных, ленивых просьба не беспокоить. Звонить после 17 час по тел. 8-920-753-26-91.

● Мужчина 57 лет, рост 155 см, доброжелательный. Создаст семью с одинокой, независимой женщиной, которая желает обрести любовь, понимание и теплоту семейного счастья. 300026, Тула-26, д/в Михайлову А. М.

● Серьезно. Для продолжительных романтических встреч и свиданий жду Музу - Маргариту, Лауру - которой так же, как и мне, осточертела засуха души и холодная постель. Жду, жду, жду! Тула, Скуратово, пос. Озерный, д. 20, кв. 8; тел. 8-903-658-25-97. Юрий.

● Парень 26 лет познакомится с девушкой 20-28 лет, приятной внешности, без в/п, проживающей в Туле, для серьезных отношений. Тел. 8-915-692-82-51 или сообщение по ICQ: 414333637.

● Интересный мужчина 40/175/68, без в/п и м/п, проживающий в Туле, познакомится с привлекательной женщиной. Милые женщины, укажите, пожалуйста, городской телефон, если он у вас есть. Иногородних прошу не обращаться. Мой телефон 8-903-037-09-85.

Семейная газета Слобода

КУПОН БЕСПЛАТНОГО ОБЪЯВЛЕНИЯ

Для рубрик "Знакомства" и "Животные": "Отдаю в добрые руки", "Помогите найти"

Текст объявления:

Ваши данные для контроля (не публикуются):

Ф.И.О. _____

Адрес, телефон _____

Адрес для писем: 300026, Тула-26, а/я 1431.

КАК ПОДАТЬ ОБЪЯВЛЕНИЕ В «СЛОБОДУ»

Объявления в рубриках «Знакомства» и о животных в части «Отдаю в добрые руки» и «Поиск пропавших животных» по купону «Слободы» публикуются БЕСПЛАТНО.

Чтобы подать объявление, вырежьте из газеты купон и заполните его РАЗБОРЧИВО.

Если вы хотите, чтобы в рубрике «Знакомства» мы указали номер вашего телефона или домашний адрес, обязательно зайдите лично в редакцию с паспортом и купоном.

Заполненный купон можно прислать по почте (300026, Тула-26, а/я 1431) или принести в редакцию (пр. Ленина, 116, 1-й эт., здание рядом с троллейбусным кольцом на Зеленстрое, ост. «Ст. Южная»). Объявление будет напечатано столько раз, сколько вы принесете купонов.

ПЛАТНЫЕ ОБЪЯВЛЕНИЯ принимаются по адресу: пр. Ленина, 116, 1-й этаж, оф. 6; пн.-четв. с 9.30 до 17, пятн. с 9 до 12, обед с 12 до 13 ч. Выходные - суббота, воскресенье. Стоимость одного печатного знака для частных лиц - 0,80 руб. (1-е 5 мест - 1,0 руб.); для юридических лиц - 1,5 руб. (1-е 5 мест - 2,0 руб.); в т.ч. НДС 18%.

В ОБЪЯВЛЕНИЯХ ПО СЕТЕВОМУ МАРКЕТИНГУ - 2,1 руб. за один печатный знак.

Объявления по лицензируемым видам деятельности принимаются с обязательным предъявлением лицензии, номер которой, в соответствии с законом «О рекламе», должен быть указан в тексте объявления; об оказании услуг - с предъявлением свидетельства.

Поздравление с фотографией обычное (портретный снимок+4-6 строчек текста) стоит 500 руб. (в т.ч. НДС 18%); тройное поздравление (крупное фото+6-8 строчек текста) - 1500 руб. (в т.ч. НДС 18%). Фото желательно крупным планом, цветное. Поздравления принимаются там же, в оф. 6 - отделе частных объявлений, за три недели до даты публикации.

Телефон для справок 23-31-01.

Редакция за содержание рекламных объявлений ответственности не несет и справок по ним не дает.

Для тех, кто пустился в плавание по «АМУРским волнам» впервые:
в/о - высшее образование;
ж/п - жилищные проблемы;
м/п - материальные проблемы;
в/п - вредные привычки;
б/к - без комплексов;
м/о - материально обеспеченный;
г/п - главпочтамт;
д/в - до востребования;
о/с - отделение связи.
В купонах бесплатных объявлений, при необходимости получать корреспонденцию «до востребования», после номера почтового отделения следует указывать свои фамилию, имя и отчество. Если вы хотите, чтобы мы указали ваш номер телефона или домашний адрес, зайдите лично в редакцию с паспортом и купоном, и только тогда, во избежание шуток над знакомыми, мы напечатаем их в газете.

Нашу любимую маму и бабушку Нину Михайловну ТАЧКОВУ поздравляем с юбилеем!

Тепло наших сердец, бесконечная любовь и уважение к тебе, самый дорогой наш человек, всегда будут с тобой рядом...

Дочери, зятья, внуки.

Любимого Вячеслава Ивановича ЧУВИЛЕВА – с 70-летием!

Не грусти, что волосы седеют,
Береги себя и не болей,
Потому что нет
на белом свете
Человека ближе и родней!

Жена, дети, внуки, невестка, зять.

Поздравляем дорогую Надежду Анатольевну ЧУБРЫНИНУ с 50-летием!

Приближается лета макушка,
Буйство трав, ароматы цветов.
Много сказано будет, Надюшка,
В этот день добрых, искренних слов.
Пожеланья пусть сбудутся эти,
И в твой дом не заглянет беда.
Будут счастливы внуки и дети.
Будь веселой, красивой всегда!

Татьяна и Николай.

Поздравляю Дмитрия ПРИЛЕПСКОГО с днем рождения!

Ты самый умный, терпеливый,
Не сидишь на месте.
Пусть самым будешь ты
счастливым,
И я – с тобою вместе!

Жена.

Любимую доченьку Алиночку ПОПОВУ поздравляем с днем рождения!

Мы это знаем точно –
Ты в мире лучше всех!
Пускай как колокольчик
Звучит твой звонкий смех!

Мама и папа.

Любимую мамочку, бабушку, тещу Валентину Борисовну УШАКОВУ поздравляем с юбилеем!

Пусть этот день морщинок не прибавит,
А старые загладит и сотрет.
Здоровье укрепит, от горестей избавит
И радость в дом надолго принесет.
Желаем светлых, ясных дней,
Здоровья и удачи!
Ты береги себя и знай:
Для нас ты много значишь!

Светлана, Павел, Кристина, Ванечка.

Поздравляем Лидию Дмитриевну ЗАГУРСКУЮ с юбилеем!

Нежности столько, тепла и добра
Даришь всегда ты, родная!
Пусть будет светлых улыбок полна
В жизни минута любая!
Мамочка милая, счастья, тепла,
Каждой мечты исполнения!
И чтоб всегда ты веселой была,
Радостной, как в день рождения!

С любовью, дети, внуки и правнуки.

Поздравляем Юлию Михайловну ЛЕВИНУ с 25-летием!

Пусть непременно ждет успех
В делах и начинаньях всех!
А то, что в планах лишь пока,
Пусть сбудется наверняка!

Дед и Людмила Васильевна.

Поздравляю любимую КРЕСТНУЮ с днем рождения!

Оставайся такой же доброй, веселой, ласковой и милой. Всех благ тебе, родная! Ты – лучшая на свете. Люблю тебя больше всех!!!

Я (справа).

Дорогую НАДЕНЬКУ поздравляю с днем рождения!

Пусть тебе улыбается жизнь,
Прочь уходят любые невзгоды.
Любви тебе, счастья, добра
На долгие-долгие годы!

Дима.

Поздравляем Валентину Владимировну ЧЕРНЫШЕВУ с днем рождения!

Пусть в жизни будет все,
что нужно:
Здоровье, преданная дружба,
Сердечность и души тепло,
Чтоб счастье вечным
быть могло!

Подруги.

Сергея ХУДЯКОВА – с днем рождения!

Что пожелать тебе, не знаю,
От жизни каждый хочет своего.
А я тебе желаю просто счастья:
Чтоб было понемногу, но всего!

Поздравляем Анну Дмитриевну и Николая Павловича ГЛУШЕНКОВЫХ с серебряной свадьбой!

Пусть серебро легло незримо
На ваши долгие года,
Друг другу вы необходимы
Сегодня так же, как всегда!

Родные.

Поздравляем Николая АНИКИНА с 18-летием!

Желаем в восемнадцать лет,
Когда преград для счастья нет,
Вперед к мечте своей идти –
Удача ждет тебя в пути!

Папа, мама, брат.

Любимого мужа и папочку Сергея МИШЕЧКИНА – с днем рождения!

Самый хороший, самый родной,
Самый любимый и дорогой!
Мы тебя любим и обожаем,
Счастья, здоровья,
удачи желаем!

Жена Галина, сын Саша, Денис.

Поздравляем Алексея ПРОСКУРЯКОВА с 20-летием!

Желаем здоровья, удачи, везения,
Много друзей и мечты исполнения,
Легких дорог, возвращений счастливых,
Наш самый любимый и самый красивый!

Бабушка, дедушка, мама, папа и сестра Ирина.

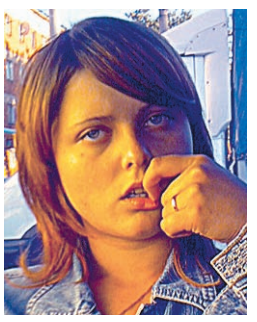

Поздравляем Наталью ПЕРЕПЕЧЕНОВУ с 18-летием!

Пусть день твой будет
солнечным, прекрасным
И розами твой будет
устлан путь.
И каждый вечер – звездным,
чистым, ясным.
Наташа, ты всегда
счастливой будь!

Ольга Николаевна Ефанова и бабушка.

Поздравляем Галину Валерьевну СИГУТКИНУ с юбилеем!

Пусть эта замечательная дата
В душе оставит добрый след.
Желаем мы всего, чем
жизнь богата:
Здоровья, счастья, долгих лет!

Муж, дети, внук.

АЛЕКСЕЙ ЯГУДИН СЫГРАЛ ПУТИНА

В минувший четверг у олимпийского чемпиона Алексея Ягудина состоялся театральный дебют, да какой! Фигурист сыграл… Владимира Владимировича Путина в спектакле «Каникулы Президента». Ягудина выбрали на роль ВВП не случайно: по словам продюсеров, в характере Путина тоже «много спортивного».

Алексею, родившемуся 18 марта под знаком Рыб, гороскоп обещал очень напряженную неделю, со стрессами и нервозностью – еще бы, дебют на сцене, да еще в такой роли! Но начинающий актер Ягудин выступил достойно – вот что значит спортивная закалка!

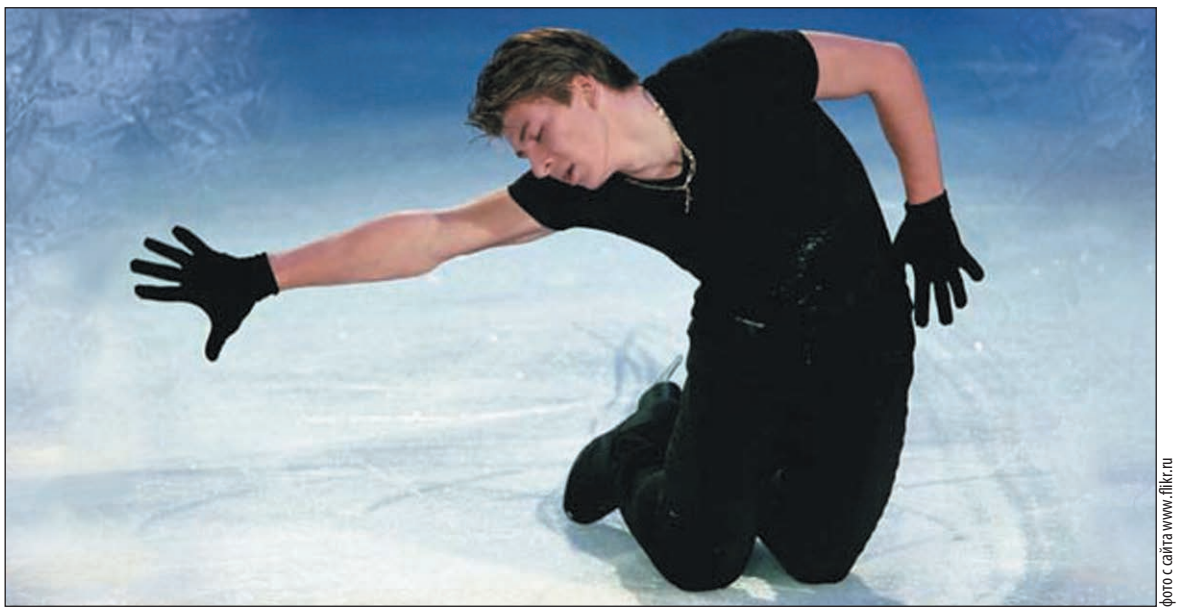

фото с сайта www.flikr.ru

Алексей ЯГУДИН давно мечтал о карьере актера и даже занимался актерским мастерством с американскими педагогами. Может, в Голливуд собрался?..

Овен (21.03 – 20.04)

Овны будут уподобляться стреле, поспешно выпущенной из лука, которая летит мимо цели, задевая все на своем пути. Не исключено, что некоторым Овнам удастся расширить перспективы своей деятельности, открыть для себя иные источники заработка. Возможны реорганизация дела, переезд в новое помещение. Конец недели используйте для отдыха в кругу семьи.

Благоприятные дни: 19, 20.
Неблагоприятные: 15.

Бизнес	Любовь	Авто	Шопинг

Телец (21.04 – 21.05)

В интимных вопросах Тельцы будут искать гарантий. Возможно, в первой половине недели Тельцы решат самые наболевшие проблемы. Из-за постоянного колебания между расточительством и накопительством возможно неконтролируемое превышение расходов над доходами. Вероятны обидчивость и желание переложить ответственность за случившееся на чужие плечи.

Благоприятные дни: 14.
Неблагоприятные: 16.

Бизнес	Любовь	Авто	Шопинг

Близнецы (22.05 – 21.06)

Существует вероятность появления дополнительных расходов. Велика возможность случайной неудачи, в результате которой положение Близнецов значительно ухудшится. Представителям творческих профессий представится случай реализовать свои способности. Смелость и свобода вашего мышления поразят окружающих людей. Вы сможете реализовать самые дорогие и дерзкие ваши желания.

Благоприятные дни: 17, 19.
Неблагоприятные: 18.

Бизнес	Любовь	Авто	Шопинг

Рак (22.06 – 22.07)

Неделя реорганизации дела, неожиданных известий. Раки обретут утраченную жизнерадостность и душевное равновесие. Противоречивая, двойственная неделя, она будет связана с финансовыми проблемами. Вероятны небольшие поступления и серьезные траты. Раки смогут объединить в себе романтические желания обновления и трезвый, рассудительный взгляд на вещи.

Благоприятные дни: 18.
Неблагоприятные: 19.

Бизнес	Любовь	Авто	Шопинг

Лев (23.07 – 22.08)

Неделя связана с проявлением иллюзий, мистификаций, выдвижением гипотез. Эта неделя крайне неблагоприятна для командировок, покупок, заключения браков, коммерческих сделок. Неделя окажется благоприятной для общения, любви и миротворчества. Романтическое настроение и ожидание перемен помогут противостоять негативным тенденциям прошедших дней.

Благоприятные дни: 20.
Неблагоприятные: 17.

Бизнес	Любовь	Авто	Шопинг

Дева (23.08 – 22.09)

Возрастает коммуникабельность Дев, возможно получение обнадеживающей информации. Вы добьетесь больших успехов в материальной сфере. Благоприятно взаимовыгодное сотрудничество. Однако поступки Дев должны быть основаны исключительно на реальной оценке происходящего. На этой неделе Девы будут проверяться на устойчивость. Потребуется переоценка ценностей.

Благоприятные дни: 17, 19.
Неблагоприятные: 15.

Бизнес	Любовь	Авто	Шопинг

Весы (23.09 – 22.10)

Неделя благоприятна для духовных размышлений, самообразования, изучения наук. Общение в шумной компании, застолье или прием гостей могут привести к недоразумениям. На этой неделе окружающая действительность проецируется на вас, поэтому следите за приметами. Неделя может быть критической. Возрастает вероятность ошибок в работе и некорректного поведения в общении с окружающими.

Благоприятные дни: 16.
Неблагоприятные: 18.

Бизнес	Любовь	Авто	Шопинг

Скорпион (23.10 – 22.11)

Неделя может быть отмечена неудовлетворенностью собой и другими. Скорпионы будут сентиментальны и чувствительны к негативу. Личная жизнь у многих Скорпионов может отойти на второй план: у влюбленных появятся признаки охлаждения чувств. Причина этого – частые ссоры, занятость на работе, появление соперника. Вероятны сложности в отношениях между родителями и детьми.

Благоприятные дни: 14, 19.
Неблагоприятные: 16.

Бизнес	Любовь	Авто	Шопинг

Стрелец (23.11 – 21.12)

Неделя предполагает новые встречи, впечатления, путешествия. Не исключена романтическая встреча с человеком, который может стать верным спутником Стрельца на многие месяцы, а может быть, и годы. Вероятное путешествие оправдает самые радужные надежды. Финансовое положение Стрельцов может несколько улучшиться. На выходных возможна романтическая встреча, новое знакомство.

Благоприятные дни: 18, 20.
Неблагоприятные: 17.

Бизнес	Любовь	Авто	Шопинг

Козерог (22.12 – 20.01)

Неделя пройдет под знаком любви и уважения. Хорошее время для заключения браков. Вероятно новое знакомство, которое перерастет в глубокие и длительные отношения. Особенно это касается женщин. Все важные дела могут быть сопряжены с риском. Козероги, имеющие отношение к транспортным средствам, их обслуживанию и доставке, будут подвержены испытаниям.

Благоприятные дни: 16, 18.
Неблагоприятные: 15.

Бизнес	Любовь	Авто	Шопинг

Водолей (21.01 – 19.02)

В целом благоприятная неделя. Первая половина недели будет насыщена энергией, положительными эмоциями. Время пройдет в благотворном дружеском и деловом общении. Но к выходным Водолеи могут быть недовольны собой. События этой недели способны значительно улучшить благосостояние. В личной жизни вероятно обновление. Будьте внимательны, старайтесь не обидеть окружающих своим напором.

Благоприятные дни: 15.
Неблагоприятные: 20.

Бизнес	Любовь	Авто	Шопинг

Рыбы (20.02 – 20.03)

Противоречивая, двойственная неделя. Первая половина недели может быть успешной. Возможно, Рыбы услышат много хороших слов в свой адрес. Во второй половине недели многие почувствуют легкую депрессию, что приведет к отрешению от мирских забот. Рыбы будут переполнены энергией. Многие почувствуют себя способными свернуть горы.

Благоприятные дни: 20.
Неблагоприятные: 15.

Бизнес	Любовь	Авто	Шопинг

Условные обозначения:

- Твой звездный час. Торжествуй! А остальные пусть зеленеют от зависти.
- Жизнь «полосатая». Подумаешь, не повезло. Завтра снова будешь «на коне»!
- Вот досада… Фортуна повернулась к тебе задом.
- Готовься к сюрпризам! Удивительное рядом.
- Да это кошмар какой-то! Без истерик не обойтись.
- Все буднично, мило и славно. Никаких потрясений.

Гороскоп всегда на MySLO.ru.

АФИША на MySLO.ru

Кино
Расписание/Цены/
Рецензии/Кадры/
Тизеры

Клубы
Расписание/Цены/
Рецензии/
Фото и видео
с вечеринок

Рестораны

Концерты

Театры
Музеи

ВСЕ РАЗВЛЕЧЕНИЯ ТУЛЫ!

Погода в Туле и области с 10 по 16 июля

Прогноз погоды предоставлен GIS-meteo фонда «ФОБОС»

На этой неделе синоптическая ситуация в Центральной России существенно не изменится. Как показывают расчеты? температура воздуха составит ночью +10…+15, днем +20…+25. В пятницу сформировавшийся над Украиной циклон усилит дожди и понизит дневную температуру до +17…+22. Но с субботы температура днем поднимется до +21…+26 – это явится началом коренного перелома, открывающего перспективы настоящей летней жары. С этого момента в Центральной России начнется долгожданная 30-градусная жара.

Карта погоды на четверг 10 июля

Православные праздники и народные приметы

9 июля. Тихвинской иконы Божией Матери.
12 июля. День первоверховных апостолов Петра и Павла. На святого Петра дождь – урожай худой, два дождя – хороший, три – богатый. Петр-Павел жару прибавил.
18 июля. День обретения мощей Сергия Радонежского.

Именинники

9 июля – Георгий, Денис, Тихон.
10 июля – Александр, Георгий, Иван.
11 июля – Василий, Иван, Сергей.
12 июля – Петр, Павел, Григорий.
13 июля – Андрей, Григорий, Матвей, Михаил, Степан, Фома.
14 июля – Аркадий, Константин.
15 июля – Арсений, Фотий.

Сергей ТОЛСТОЙ.

В этот день родились

10 июля – 145 лет со дня рождения (1863-1947) Сергея Львовича ТОЛСТОГО, графа, композитора, музыковеда, мемуариста, составителя первого путеводителя по Ясной Поляне, сына Л.Н. Толстого.
11 июля – 80 лет со дня рождения (1928) Петра Ивановича ТАТАРИНОВА, инженера-механика по стрелковому оружию, ученого, заслуженного изобретателя РФ, члена Тулоблсовета ВОИР.
15 июля – 95 лет со дня рождения (1913-1950) Владимира Кирилловича ЩЕРБИНИНА, Героя Советского Союза, уроженца Кимовского р-на.
16 июля – 230 лет со дня рождения (1778-1862) Александра Алексеевича ПЛЕЩЕЕВА, театрального деятеля, композитора, придворного чтеца, уроженца г. Чернь.

				мм рт. ст.	м/с	влажность
чт 10 июля Восход 05:09 Заход 22:00	день	+21... +24	грозовые дожди	735	с 4	61%
	ночь	+9... +13	переменная облачность	732	с 1	96%

Луна в Весах, 8-й лунный день. Время очищения, покаяния и осознания своих ошибок. Хорошо удаются спонтанные действия, так что прислушивайтесь к интуиции и действуйте по наитию. Будьте осторожны в обращении с огнем.

				мм рт. ст.	м/с	влажность
пт 11 июля Восход 05:11 Заход 21:59	день	+17... +22	ясно	732	юз 4	45%
	ночь	+12... +17	переменная облачность	736	юз 5	90%

Луна в Скорпионе, 9-й лунный день. Сатанинский день. Возрастает риск негативных воздействий, иллюзий и отравлений, причем отравиться можно даже качественными продуктами. Очищайте дом, кропите святой водой, зажигайте свечи.

				мм рт. ст.	м/с	влажность
сб 12 июля Восход 05:12 Заход 21:58	день	+21... +26	грозовые дожди	737	юз 5	67%
	ночь	+11... +16	переменная облачность, дождь	741	юв 4	93%

Луна в Скорпионе, 10-й лунный день. Связан с традицией, родом, семьей. Наилучшее время для сна, отдыха, самоуглубления, осмысления прошлого, укрепления семьи. Хорошо начинать строительство дома, судебные процессы.

				мм рт. ст.	м/с	влажность
вс 13 июля Восход 05:13 Заход 21:57	день	+26... +31	грозовые дожди	742	юв 2	90%
	ночь	+13... +18	переменная облачность, дождь	743	юв 2	96%

Луна в Стрельце, 11-й лунный день. Время духовного и физического преображения. Хорошо заниматься йогой, очищением, магией. Нельзя бросать начатые дела. Будьте осторожны с острыми, колющими и режущими предметами.

				мм рт. ст.	м/с	влажность
пн 14 июля Восход 05:14 Заход 21:56	день	+28... +23	переменная облачность	742	юв 1	91%
	ночь	+14... +19	переменная облачность	740	сз 3	97%

Луна в Стрельце, 12-й лунный день. День любви и милосердия. Делайте добро ближним, дарите подарки, говорите добрые слова. Нельзя гневаться, ругаться, желать зла. Помиритесь с тем, с кем вы были в ссоре. В этот день снятся вещие сны.

				мм рт. ст.	м/с	влажность
вт 15 июля Восход 05:06 Заход 21:55	день	+26... +31	ясно	739	з 4	95%
	ночь	+14... +19	переменная облачность	737	з 2	95%

Луна в Стрельце, 13-й лунный день. День изменения и преображения. Могут повториться ситуации из прошлого, напомнить о себе те, кого вы давно не видели. Наилучший день для общения, передачи знаний, освоения навыков и ремесел.

				мм рт. ст.	м/с	влажность
ср 16 июля Восход 05:07 Заход 21:54	день	+26... +31	грозовые дожди	735	з 3	58%
	ночь	+14... +19	переменная облачность, дождь	737	з 1	95%

Луна в Козероге, 14-й лунный день. Время начала самых больших и важных дел. Обращайте внимание на то, кто и куда вас сегодня зовет, на знаки и совпадения – это поможет узнать свое истинное предназначение. Нежелательны любые магические практики.

Неблагоприятные дни по геофизическим факторам

15 июля, вт. с 10.00 до 12.00
17 июля, чт. с 11.00 до 13.00
23 июля, ср. с 21.00 до 23.00
28 июля, пн. с 19.00 до 22.00

ПРАЗДНИКИ НЕДЕЛИ

10 июля. День воинской славы России (День победы русской армии под командованием Петра Первого над шведами в Полтавском сражении).
11 июля. Всемирный день народонаселения.

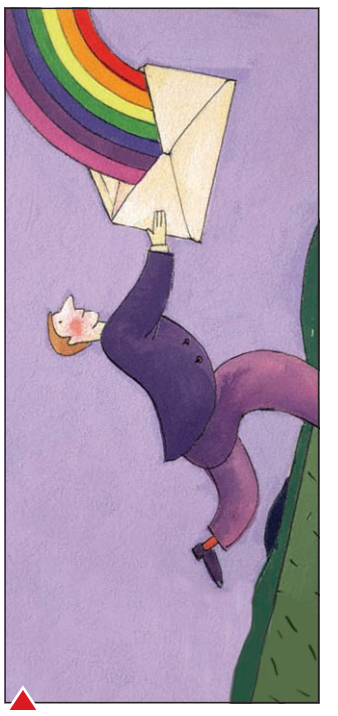

13 июля. День российской почты.

ЭТОТ ДЕНЬ В ИСТОРИИ

10 июля 1878 г. в Англии впервые футбольный арбитр использовал свисток (до этого судьи кричали).
10 июля 1918 г. принята первая советская Конституция.
11-12 июля 1944 г. фашисты уничтожили 800 тысяч заключенных концлагеря Треблинка в Польше.
12 июля 1931 г. во Франции открыт памятник мушкетеру Д'Артаньяну.
12 июля 2000 г. ученые объявили о создании вакцины против СПИДа.
13 июля 1955 г. в СССР вышел первый номер журнала «Иностранная литература».
13 июля 1772 г. английский мореплаватель Джеймс Кук начал первое в истории кругосветное плавание с запада на восток.
13 июля 1930 г. в Монтевидео открылся первый Чемпионат мира по футболу.
14 июля 1897 г. воскресенье в России объявлено официальным выходным днем.
14 июля 1789 г. со взятия Бастилии началась Великая Французская революция.
15 июля 1869 г. француз Ипполит Мурье запатентовал маргарин.

КОНКУРСЫ НА MySLO.ru

МУЖИК – ЭТО ЗВУЧИТ ГОРДО!

Портал MySLO.ru и «Слобода» продолжают фотоконкурс для настоящих мужчин! Представляем участников.

Ты никогда не пропускаешь матчи любимой футбольной команды? Каждые выходные ты отправляешься на рыбалку с друзьями? Все свободное время ты проводишь в гараже, совершенствуя конструкцию своего «болида»? Ты не пропускаешь ни одной юбки на улице? У тебя наверняка есть несколько снимков на тему настоящих мужских развлечений? Покажи их всем!

Участвуй в конкурсе **«Мужик – это звучит гордо!».** Фотографии будут приниматься **до 23 июля.** Авторы лучших снимков получат настоящие мужские призы.

Как принять участие в конкурсе. Выкладывай свои фотографии на MySLO.ru в разделе фотоконкурсов. Мы ждем твои фото и на электронный ящик konkurs@sloboda.tula.ru с пометкой «Мужик – это звучит гордо!». Фотографию можно прислать и обычным письмом по адресу: Тула-26, а/я 1431.

ВНИМАНИЕ! Размер фотографии, самостоятельно загружаемой на портал, должен быть не менее 300х400 пикселей! Не забывайте указать свои имя и фамилию. На конкурс можно выставлять только одну фотографию. Главное условие конкурса – подпись к фотографии должна начинаться с фразы: «Тульские мужики настолько суровы, что...».

Павлик (участник №10): «Тульские мужики настолько суровы, что чистят нос китайскими палочками».

Александр (участник №35): «Тульские мужики настолько суровы, что всегда готовы к росту и надевают одежду на 5 размеров больше!»

Кирилл ЛЯЛИН (участник №21): «Тульские мужики настолько суровы, что могут оседлать любого коня».

СЧАСТЛИВЧИК НЕДЕЛИ

УЗНАЙ СЕБЯ И ПОЛУЧИ ПРИЗ!

Каждую неделю «Слобода» публикует фото человека, встреченного фотокорреспондентом на тульских улицах. Если вы узнали себя, звоните в «Слободу» **11 июля по телефону 23-30-99**. Вас ждет «слободской» приз. В «Слободе» №27 от 2 июля себя узнала Ирина КАЛАСКИНА.

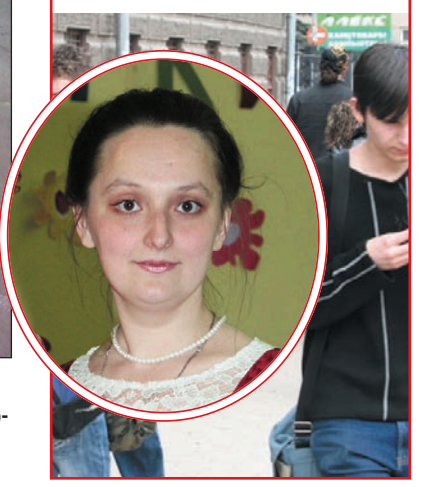

ХОРОШО СИДИМ

Фото Сергея КИРЕЕВА.

Треть жизни мы спим. Все остальное время пытаемся устроиться поудобнее. Получается, мягко говоря, не всегда.

Человек ищет где лучше. Эта половина известной пословицы описывает нашу жизнь целиком. Если не ищешь, значит, уже нашел. Значит, лежи, не вставай. Жди. Отплачут родные, выпьют, не чокаясь, друзья – и отнесут тебя к другим таким же. Тем, кто все нашел и навсегда устроился. Еще и прикопают чуток, чтоб не передумал...

Мы ищем где лучше, а лучше-то везде, и всем, и всегда по-разному. Хорошо ли устроился человек, на глаз определить невозможно. Может, у него другие приоритеты. Может, он просто хочет быть с кем-то рядом. Или от чего-то подальше. И пока это получается, ему все равно, к примеру, на чем сидеть.

В поисках лучшего мы готовы и неудобства потерпеть. Они же всегда временные, мы знаем твердо. А наши надежды стоят того. Вот сейчас нам скажут что-то доброе, умное и смешное, все вокруг продолжат зажигать и перестанет колоть в боку. И мы встанем. И пойдем искать дальше.

Ну, а пока – что ж, хорошо сидим...

А.Б.

А какое настроение у тебя? Поделись им на MySLO.ru > Газета «Слобода» > Настроение.

СОЛНЕЧНЫЕ ДЕВУШКИ

Любой пасмурный день станет светлее и ярче, если рядом с вами окажется девушка с волшебной улыбкой.

«Айда зажигать в Бунырево!» Подружки Светлана ОСТАШОВА и Инна МАКАРЕНКО передают привет всем-всем-всем! (Тула).

«Пусть всегда будет море! Пусть всегда будет солнце!» Катя МИРОНОВА (Алексин).

Ольга ВЯЛЫХ, ученица 10 класса тульской школы №25: «Обожаю желтый цвет! Очень настроение поднимает!»

Александра САЛОМАТИНА: «Всем яркого, незабываемого лета, полного любви!» (Тула).

«Звезда по имени Солнце». Юлечка САПРОНОВА (дер. Яблонево Каменского района).

«Я влюбилась в Питер!» Тулячка Ольга ЧУГУНКИНА подарила немало солнечных улыбок жителям северной столицы.

ДОРОГИЕ ЧИТАТЕЛИ! Хотите порадовать родных и друзей фотографией в рубрике «ФОТОАЛЬБОМ»? Пришлите качественное сюжетное фото: 300026, Тула, пр. Ленина, 116, «Фотоальбом». Самые оригинальные, на наш взгляд, мы опубликуем. Не забудьте вложить в письмо чистый конверт, иначе фото не возвращается. А также вы можете самостоятельно разместить фото на MySLO.ru > Фотоальбом.

Фотоальбом на MySLO. ru

ЕЖЕНЕДЕЛЬНИК Слобода №28. 9 июля 2008 года

4 607086 790014

СЕМЕЙНАЯ ГАЗЕТА
Учредитель и издатель ООО «СЛОБОДА»
■ *Генеральный директор* В. А. Кирюнина.
■ *Зам. генерального директора, главный редактор* Т. В. Алексеева – 23-49-19, e-mail: Alex_editor@sloboda.tula.ru
■ *Редактор по контенту* Ю. Королева – 23-55-99, e-mail: polkovnik@sloboda.tula.ru

■ *Ответственный за выпуск* Л. Сенина – 233-099.
■ *Директор отдела рекламы* Д. Мартынова – 23-33-99, e-mail: diana@sloboda.tula.ru
■ *Телефоны отдела рекламы:* 23-11-66, 23-33-55, 35-75-91 (факс).
■ *Отдел культуры:* Л. Тимофеева, Е. Рябикова – 33-64-50.
■ *Криминальная хроника* А. Варенков – 35-76-65.
■ *Афиша* Л. Тимофеева – 33-64-50.

■ *Отдел социальных проблем* С. Бирюк, О. Смирнова – 23-55-99.
■ *Ведущая рубрики «Интим»:* e-mail: naty@myslo.ru
■ *Отдел частных объявлений* Л. Судакова – 23-31-01.
■ *Бухгалтерия* – 23-18-23.
■ *Отдел продвижения* П. Плахов – 233-699, 23-31-23.
■ *Адрес для писем:* 300026, Тула-26, а/я 1431.

■ АДРЕС РЕДАКЦИИ И ИЗДАТЕЛЯ: 300026, Тула, пр. Ленина, 116, 1-й эт. Тел./ф. (4872) 23-55-99. Тел. 23-31-55. info@sloboda.tula.ru

Материалы в рубриках «Есть мнение» или с пометками «На правах рекламы», ® публикуются на коммерческой основе. За достоверность информации в рекламных материалах несет ответственность рекламодатель.

Реклама и объявления принимаются с 9.00 до 17.00, суб., воскр. – выходные дни.

Газета зарегистрирована Центрально-Черноземным межрегиональным территориальным управлением МПТР России №В0826 от 26. 07. 99 г.
Отпечатано в ЗАО «ПОЛИГРАФИЧЕСКИЙ КОМПЛЕКС «ЭКСТРА М». 143400, Московская обл., Красногорский р-н, п/о «Красногорск – 5», а/м «Балтия», 23-й км.
Время подписания в печать – 24.00. Фактически – 24.00.
Рекомендуемая цена – 10 руб. 50 коп.
Заказ № 08-07-098.

Перепечатка статей без согласия авторов и редакции запрещена. При использовании материалов электронными СМИ гиперссылка на www.MySLO.ru обязательна.
Подписной индекс 54307
Электронная версия: www.MySLO.ru
Тираж сертифицирован национальной тиражной службой
89808 экз.

Спасибо, что читали нас. До встречи через неделю!