СЕМЕЙНАЯ ГАЗЕТА РОДНОГО ГОРОДА

16+

СЛОБОДА

№52-1
(1410),
30 декабря
2021 г.

Лучшие воспитатели года:
«Самая ценная награда для нас – улыбки детей!» с. 11

Праздничная афиша
Как Тула отметит Новый год
с. 2-4

Новый год в Тульском цирке
Уникальные номера, феерия красок и тигры с.13

На правах рекламы

Всей семьей
Где в Туле покататься на коньках, лыжах и тюбинге
с. 13

Фрунзенская ярмарка
От штор из Италии до мурманской рыбы
с. 10

На правах рекламы

Досуг
«Октава» приглашает туляков провести каникулы вместе!
с. 9

На правах рекламы

Зверье мое
Как живет собачий патруль Туламашзавода
с. 8

Как Тула будет работать в праздники

Рынки и торговые центры, больницы и почта, бассейны и загсы, платные парковки и экстренные службы – в нашем материале. На фото тулячка Татьяна Ефимова.

с. 6-7

На правах рекламы

ОКТАВА oktavaklaster.ru Тел.: 8 (4872) 77 02 07

Новогодние каникулы в кластере «Октава»!

Часы работы: 12:00-21:00 Центральный переулок, 18

1-9 января

Концерты каждый вечер
Рождественский маркет
Фотосессия с хаски
Спектакли и мастер-классы
Научные шоу для детей

Эту статью уже обсуждают на
MYSLO.RU/PRESSA

С новым, 2022 годом!

Уважаемые жители Тульской области!
Дорогие друзья!
Поздравляю вас с Новым годом!

Это самый долгожданный, самый добрый праздник. В эти дни мы дарим подарки, говорим тёплые слова близким и загадываем желания. Подводим итоги и строим планы на будущее.

Мы достойно провели 2021-й год. Вместе преодолевали трудности. Добились успехов – в экономике, строительстве, культуре и других сферах. Этот год показал, как важно поддерживать друг друга, заботиться и помогать.

Пусть новый, 2022 год принесёт как можно больше радостных событий и новых достижений.

Пусть ваши родные и друзья будут здоровы. Пусть всё задуманное получается.

Желаю вам и вашим семьям добра, счастья и благополучия!

С праздником!

С Новым годом!

Алексей Дюмин,
губернатор Тульской области.

Дорогие земляки!
Примите от депутатов Тульской областной Думы сердечные поздравления с Новым годом и Рождеством Христовым!

Эти зимние праздники наполнены особым светом радости и тепла, они связаны с ожиданием чуда и добрых перемен.

Пусть исполнятся все ваши самые заветные желания, а рядом всегда будут близкие, родные люди и верные друзья.

Уверен, что вместе мы приумножим достигнутое, и наступающий 2022 год станет успешным и счастливым.

Желаю всем жителям Тульской области крепкого здоровья, добра и праздничного настроения!

Николай Воробьев,
председатель
Тульской областной Думы.

Уважаемые туляки!
От имени депутатов Тульской городской Думы и администрации города Тулы поздравляем вас с Новым, 2022 годом и Рождеством!

Наступают самые любимые и радостные праздники для каждого из нас. Новогодние дни наполнены ожиданием чуда и исполнения самых заветных желаний. В любом возрасте мы надеемся на лучшее, верим в то, что мечты обязательно сбудутся.

Встречая 2022 год, мы стараемся сохранить в памяти все самое хорошее, строим планы на будущее. Тула встречает Новый год с уверенными и стабильными показателями во всех сферах. Продолжается строительство школ и детских садов, спортивных объектов, ремонт дорог, развитие транспортной инфраструктуры. Наш любимый город динамично развивается. Мы прилагаем максимум усилий для того, чтобы тулякам было комфортно здесь жить, работать, учиться, растить детей.

Дорогие друзья! Пусть грядущий год станет временем позитивных перемен, воплощения в жизнь смелых планов. Пусть в каждом доме и семье царят благополучие и взаимопонимание, тепло и уют. Крепкого здоровья, оптимизма, отличного настроения и уверенности в завтрашнем дне. Счастья, мира и добра, с праздником!

О. А. Слюсарева, глава МО город Тула.
Д. В. Миляев, глава администрации города Тулы.

Как Тула отметит Новый

Рассказываем, какие события ждут туляков в новогодние праздники. Массовых мероприятий на площади Ленина, как и в прошлом году, из-за коронавируса не будет.

На площади Ленина установили 10-метровую скульптуру Снегурочки. Фото Алексея Пирязева.

ПЛОЩАДЬ ЛЕНИНА

31 декабря
23.00 - 2.00 – прямая видеотрансляция поздравления президента РФ В. В. Путина. Фейерверк. Видеотрансляция новогодних концертно-развлекательных программ.

2 – 5 января 2022 года
14.00 – 19.00 – Мандариновый сочельник. Спектакль «Мандариновая принцесса».

УЛИЦА МЕТАЛЛИСТОВ – КРЕСТОВОЗДВИЖЕНСКАЯ ПЛ.

27 декабря – 7 января
Фестиваль-конкурс новогодних креативных елок.

КАЗАНСКАЯ НАБЕРЕЖНАЯ

1 января
12.00 – 13.00 – легкоатлетический забег «Новогодняя миля».

2 января
11.00 – 12.00 – мастер-класс по северной ходьбе.
13.00 – 15.00 – игровая программа «Тигриные забавы».

3 января
16.00 – 18.00 – игровая программа «День гирляндных огней и бенгальских искр».

4 января
11.00 – 12.00 – праздник северо-ходцев «Новогодний хоровод»
16.00 – 19.00 – новогоднее after-party «Полярный экспресс».

5 января
13.00 – 15.00 – игровая программа «День маленьких историй».

6 января
13.00 – 15.00 – Рождественский сочельник. Фольклорный праздник.

Дорогие земляки!
Поздравляю вас с наступающим Новым, 2022 годом и Рождеством Христовым!

Сегодня мы с теплотой в душе вспоминаем лучшие моменты уходящего года. Да, иногда было непросто, но мы стойко выдержали все невзгоды.

И вот на пороге Новый год – он полон новых моментов счастья, новых свершений. А мы, в свою очередь, полны надежд и веры в лучшее.

Я от всего сердца желаю вам, чтобы предстоящий год оправдал все ожидания и планы, в каждой семье царили любовь, благополучие и достаток, все родные и близкие были здоровы.

Пусть сбудутся все заветные мечты!

Отличного Новогоднего настроения и счастливого Нового года!

С праздником!

Дмитрий Федотов,
депутат Тульской городской Думы 6-го созыва.

Уважаемые жители Тульской области, дорогие друзья!

Новый год – время новых надежд, достижений и побед. Каким он будет, зависит от каждого из нас. Желаю всем вам оптимизма, веры в себя и свои силы. Пусть все высоты будут преодолимы, планы реализуемы, а задачи выполнимы. Будьте окружены теплом и любовью близких, уважением коллег и друзей, а отличное настроение и душевный подъем станут вашими неизменными спутниками!

Сергей Галкин,
начальник УМВД России по ТО,
генерал-майор полиции.

год: праздничная афиша

7 января
18.00 – 21.00 – праздничная концертно-развлекательная программа «С Рождеством, или До новых встреч!».

Церемония награждения победителей конкурса-фестиваля «Новогодняя креативная елка».

Рождественский спектакль «Щелкунчик», программа «Рождественский звон», «Бал бенгальских огней».

Рождественский фейерверк.

НА УЛИЦАХ ТУЛЫ

С 1 по 9 января по маршруту №14 будет курсировать ретро-трамвай.
2-5 января в праздничный рейс отправится волшебный Дедморобус, который будет курсировать по центру города с небольшими остановками. Рекомендуемый возраст детей 6-12 лет, каждый ребенок может взять с собой не более одного сопровождающего (наличие QR-кода у взрослого обязательно).

ЦЕНТРАЛЬНЫЙ ПАРК

1, 8 января в 9.00 – parkrun, бег в парке. Площадка у здания администрации.
1-8 января 13.00 – 18.00 – концерты, ярмарка, конкурсы и игры, фотозона, акция «КостерОК». Фонтанная площадь.
1-7 января 10.00-22.00 – «КиноКаток» – активности на льду дополнят показом фильмов, мюзиклов и мультиков. Большой круг, каток.
1-7 января 10.00 – 13.00, 14.00 – 16.00 – резиденция Деда Мороза. Детский городок.
1-7 января в 18.00 – пиротехническое шоу.
8 января 10.00 – региональный этап соревнований «Золотая шайба». Хоккейная коробка.
3, 5, 7, 10 января в 9.00 – занятия «Группы здоровья». Площадка за кафе «Елочка».
4, 8 января в 10.00 и 5 января в 18.00 – мастер-класс по скандинавской ходьбе. Площадка за кафе «Елочка».
9 января в 15.00 – музыкальная трансляция. Фонтанная пл.
5 и 7 января в 17.00 – тренировки по хоккею для детей 7-12 лет. Хоккейная коробка.

КОМСОМОЛЬСКИЙ И ПРОЛЕТАРСКИЙ ПАРКИ

3, 4, 7 января в 10.00 – мастер-класс по скандинавской ходьбе. Эстрада.
1, 2, 4, 5, 7 января в 12.00 – «Волшебный лед», катания с любимыми сказочными персонажами на катке. Хоккейная коробка.
14.00 – 17.00 – концерт с выступлением тульских вокалистов. Эстрада.

ПАРК «ПАТРИОТ-ТУЛА»

2 января в 13.00 и 7 января в 10.30 – спектакль «Ночь перед Рождеством». Запись по тел. 8(961)266-77-82.

РЕМЕСЛЕННЫЙ ДВОР «ДОБРОДЕЙ»

2, 3 января с 11.00 до 18.00 – для организованных групп (по предварительной записи): интерактивные программы «Ремесленные сказки дедушки Иринея», «Чаепитие у Левши».
Для индивидуальных посетителей (без предварительной записи): игровые программы «Играем по-тульски», мастер-классы по росписи филимоновской игрушки, чеканке, ковке, гравировке, резьбе по дереву; экскурсии в «Кустарном антимузее» и выставочном комплексе «Тульский резной наличник»;
4 января с 11.00 до 18.00
Для индивидуальных посетителей (без предварительной записи): игровые программы «Играем по-тульски»;
мастер-классы по росписи тульской забавы «фурчалка», гравировке «Именная ложка»; мастер-класс по горячей обработке металла «Подкова»; экскурсии в «Кустарном антимузее» и выставочном комплексе «Тульский резной наличник».
5 января с 11.00 до 18.00 – для индивидуальных посетителей (без предварительной записи): мастер-классы по холодной обработке металла «Древнерусский браслет», резьбе по дереву «Бычок смоляной бочок»; экскурсии в «Кустарном антимузее» и выставочном комплексе «Тульский резной наличник»; игровые программы «Играем по-тульски»;
Телефоны для предварительной записи: +7 (953) 199-71-88, +7 (4872) 35-25-00.

МУЗЕЙ-УСАДЬБА «ЯСНАЯ ПОЛЯНА»

2 и 3 января в 11.00 и 13.00 в яснополянском Доме культуры (д. Ясная Поляна, 142-а) пройдут утренники. Дети и их родители станут участниками праздничной программы вместе с Дедом Морозом, Снегурочкой и сказочными персонажами.

Стоимость билетов: детский билет – 100 рублей, взрослый билет – 200 рублей.

Билеты можно приобрести в электронном виде на сайте «Ясной Поляны».

После праздничных мероприятий юные гости смогут посмотреть мультфильмы в яснополянском кинотеатре «Время кино».

Продолжение – на странице 12.

С новым, 2022 годом!

Дорогие туляки, поздравляю вас с Новым годом и Рождеством Христовым!

Это долгожданные, во многом семейные праздники! А для кого-то ещё и короткая передышка, чтобы перевести дух, оглянуться на сделанное в уходящем году и поразмышлять о планах на будущее.

По себе знаю: чем дольше мы живём, тем быстрее пролетают дни, да что уж там говорить – целые годы, мешая порой порадоваться своим успехам и успехам близких.

Поэтому в эти праздники я желаю вам спокойствия и домашнего уюта. Найти время и возможность сказать своим близким и друзьям самые добрые слова. Конечно же, всем желаю отличного здоровья и крепкого иммунитета, а также не бояться строить амбициозные планы, ведь чем грандиознее цель, тем больше шансов у неё сбыться. Это моё главное напутствие для молодых людей. И пусть для всех нас 2022 год будет необычным и добрым на приятные новости.

С уважением,
депутат Государственной Думы VIII созыва
Н. В. Школкина.

Уважаемые туляки!
Дорогие друзья!

Скоро наступит Новый год, а 2021-й уйдет в историю. В нем были разные мгновения, из которых состоит жизнь каждого человека. Пусть все трудности останутся в уходящем году, а 2022-й начнется в теплом кругу самых близких и дорогих вам людей.

Нам предстоит воплотить в жизнь много планов и проектов. Для достижения поставленных целей потребуются целеустремленность, трудолюбие и преданность делу, которые послужат нам залогом того, что все задуманное — исполнится.

Убеждён, что все вместе мы сумеем приумножить достижения и славу Тульской земли!
От всей души желаю всем исполнения желаний, крепкого здоровья и удачи!
Будьте счастливы, дорогие земляки!
С наступающим Новым годом!

С уважением,
депутат Государственный Думы
В. В. Дзюба.

Уважаемые земляки! Дорогие партнеры, коллеги, друзья! Сердечно поздравляю вас с наступающими праздниками – Новым годом и Рождеством Христовым!

Тепло и радость этих светлых дней согревают нас в холодную зимнюю пору, освещают жизнь и привносят в нее самые прекрасные и волшебные моменты!

Подводя итоги уходящего года, мы с надеждой и оптимизмом смотрим в будущее, строим созидательные планы в бизнесе и личной сфере. Год 2021-й не был легким, каждый из нас решал серьезные задачи, направленные на сохранение здоровья, стабильности в условиях пандемии, на преодоление трудностей. Вместе с тем нам удалось приобрести колоссальный опыт, укрепить деловые отношения, в полной мере познать ценность человеческого общения, дружбы, взаимопомощи, сплоченности.

Для компании «Щекиноазот» уходящий 2021-й стал годом промышленного старта нового проекта: 8 октября был дан рабочий пуск установке Метанол-500! В параллельном режиме шло строительство трех заводов: Метанол-500, Азотная кислота/Аммиачная селитра, Аммиак/Карбамид.

Стратегия развития предприятия, по которой мы реализовали за последние 16 лет 20 проектов, инвестировав в них 2 млрд долларов, – это три масштабных этапа: стабилизация, рост, диверсификация.

Новые проекты компании, которыми мы теперь занимаемся, отнесены уже к третьему этапу Стратегии. Мы переходим от выпуска сырья на своей площадке к производству продуктов высокой степени переработки, открываем для себя новые ниши и рынки сбыта.

Успех греет душу, но всегда есть нечто большее, что определяет работу, во имя чего она осуществляется.

Труд для Отечества, на пользу людей и социума. Забота о природе и экологическом благополучии региона. Передовые технологии. Химическая индустрия как искусство и одномоментное творчество и труд тысяч профессионалов. Устремленность в будущее. Бизнес, приносящий пользу обществу. Таков сегодня «Щекиноазот».

Благодарю коллектив предприятия, всех наших друзей, партнеров, представителей власти и банковского сектора за совместную деятельность в 2021 году! Желаю вам, вашим близким добиться новых успехов в 2022 году! Пусть он исполнит все добрые намерения и мечты! Пусть порадует свершениями и победами! Крепкого здоровья, благополучия, мира и большого счастья вам и вашим родным!

Борис Сокол, президент компании «Щекиноазот».

Уважаемые жители Тульской области и Города-Героя Тулы!

Наступает самый волнующий, самый любимый и самый радостный праздник, когда мы с особой теплотой и искренностью говорим друг другу: «С Новым годом! С новым счастьем!».

Минувший год был сложным. Но он научил нас бережнее относиться друг к другу, еще больше дорожить живым общением с родными и близкими, ценить бескорыстную помощь и самим быть щедрыми на доброту и участие.

Впереди – время новых свершений, интересных встреч, личных побед и достижений. Пусть в новом году все мы будем здоровы и счастливы!

Пусть всем нашим начинаниям сопутствует удача, сбудутся заветные мечты, оправдаются самые светлые надежды!

С Новым годом! С новым счастьем!

Николай Петрунин,
депутат Государственной Думы VIII созыва.

С НАСТУПАЮЩИМ!

Эту статью уже обсуждают на
MYSLO.RU/PRESSA

Дорогие туляки!

Приближаются Новый год и Рождество – самые любимые, самые добрые праздники, которые наполнены теплым светом семейного очага, ожиданием чуда и надеждами на будущее.

В предновогодние дни особенно приятно вспомнить о хорошем. Несмотря на то, что уходящий 2021 год был непростым, он запомнился многими добрыми делами. Благодаря сплоченности и продуктивной работе удалось решить немало вопросов и реализовать большое количество проектов.

Наш город из года в год преображается, становится благоустроенным и уютным. Наступающий год несёт новые планы, открывает новые перспективы, дает возможность совместными усилиями сделать наш город красивее, а жизнь горожан комфортнее. Надеюсь, что мы сумеем продолжить все успешные проекты, воплотим в жизнь самые смелые идеи, сделаем много полезного для нашей родной земли.

Дорогие друзья, от всей души желаю вам здоровья и счастья! Пусть сбудутся все самые заветные мечты, и в каждый дом придут мир, любовь, благополучие и удача.

С Новым годом!

**Александр Владимирович Швыков,
депутат Тульской городской Думы,
Секретарь Тульского отделения Партии «Единая Россия»,
генеральный директор ООО ПП «Мехмаш» .**

*Дорогие жители Тульской области!
Поздравляю вас с Новым годом и Рождеством!*

Эти два праздника для всех нас являются самыми долгожданными и запоминающимися. Каждый год мы ждем от них новогоднего волшебства, приятных изменений, радостных эмоций и, конечно же, подарков.

Уходящий год запомнится нам реализацией разнообразных проектов, созидательными делами и мероприятиями, направленными на улучшение качества жизни и быта, повышение благоустройства домов и территорий и многим другим. Вынужденные ограничения сплотили нас и сделали только сильнее, научили жить в новых реалиях.

Уверен, что новый, 2022 год будет не менее интересным, насыщенным, памятным на события, чем год уходящий. Только командная слаженная работа поможет добиться нам дальнейших успехов в деятельности, делах и начинаниях, справиться со всеми возникающими вопросами.

Примите самые теплые поздравления с пожеланиями здоровья, счастья, мира и благополучия! Пусть 2022 год станет для вас и ваших близких успешным, воплотит все замыслы, будет наполнен добротой человеческих отношений, радостью и оптимизмом!

Дмитрий Валериевич Афоничев, депутат Тульской областной Думы 7-го Созыва, первый заместитель генерального директора – технический директор ООО ПП «Мехмаш».

Дорогие туляки! От всей души поздравляю вас с наступающим Новым, 2022 годом и Рождеством Христовым!

В преддверии замечательных зимних праздников принято подводить итоги и строить планы. Мы традиции верны. В уходящем году было немало трудностей, но с ними удалось справиться и поставленные задачи выполнить.

Хочу поблагодарить весь коллектив Туламашзавода за ответственное отношение к своим обязанностям, за дисциплинированность и большую работу, которую мы проделали вместе, чтобы продолжить каждодневный созидательный труд, чтобы жизнь шла своим чередом, чтобы были реальные возможности для воплощения намеченных планов.

Пусть год, с которым прощаемся, останется в памяти как один из этапов на пути к осуществлению мечты. Пусть живет в сердцах вера в то, что мир станет лучше, добрее, что счастье и успех непременно придут в каждый дом и в каждую семью. А в наших силах подарить своим близким и родным самое дорогое – душевное тепло, понимание и заботу!

Искренне желаю праздничного настроения, крепкого здоровья, мира и благополучия вам и вашим семьям!

**Евгений Дронов, генеральный директор
АО «АК «Туламашзавод», Герой Труда РФ.**

на правах рекламы

на правах рекламы

*Уважаемые жители Тульской области!
Поздравляю вас с Новым годом и Рождеством!*

Несмотря на затяжную пандемию, региону за этот год удалось сохранить темпы развития. Выросли объемы инвестиций, уровень занятости превысил допандемийные показатели, область оказалась в лидерах национального рейтинга качества жизни.

Жители Тульской области – это позитивные и профессиональные люди. В этом я убедился за годы работы «Тульской мясной компании» в регионе. Безусловно, с такими людьми нам всем удастся сделать «тульское» синонимом слова «отличное». Этой целью задается и наша компания, реализуя проекты в области животноводства, растениеводства и производства комбикормов.

Уверен, следующий год будет наполнен яркими идеями, силой и энергией для их воплощения. Желаю вам мирного неба над головой, счастья и семейного благополучия!

Счастливого Нового года и Рождества!

**Владимир Маслов, председатель
совета директоров группы компаний «АГРОЭКО».**

Продолжение праздничной афиши, начало на стр. 10-11.

КУЛИКОВО ПОЛЕ
Кимовский район, с. Монастырщино.

1-9 января в 11.00 – 15.00 – квест «Новый год с Принцессой». Посетителей приглашают в увлекательное путешествие по Конному двору. Возрастные рекомендации: 6+. Стоимость – 400 рублей.

1-9 января в 12.00 – 14.00 – катание на санях. Не было у русского народа веселее зимней забавы, чем катание на санях. Волшебный звон колокольчика, искрящийся снег, румяное от свежего ветра лицо, скорость – впечатления просто фантастические! Такое развлечение подходит абсолютно всем: дружным компаниям, влюбленным парам, семьям с детьми всех возрастов. Прокатиться можно как на расписных санях, так и на розвальнях. Возрастные рекомендации: 6+. Стоимость – 200 рублей. Подробная информация и бронирование мест по телефонам: +7(48735)5-17-55, +7 (961) 261-31-02.

Село Красный Холм (Тульская область, Куркинский район, 1 км от д. Ивановка).

2 января в 14.00 – квест «Путешествие в историю». Индивидуальным участникам или командам предлагается в формате игры познакомиться с мемориалом в Красном Холме. В путевом листе – несколько объектов, у каждого необходимо выполнить несложные задания. Это знаменитые памятник-колонна Дмитрию Донскому, храм-памятник Сергия Радонежского, излюбленное место для фотографирования – панно «Куликовская битва». Ответы на вопросы квеста можно найти у всех объектов мемориала. Возрастные рекомендации – 12+. Стоимость – 100 рублей.

3 января в 14.00 – тематическая программа с мастер-классом «Как встречали Новый год в старину». Участники программы познакомятся с историей Деда Мороза и Снегурочки, елочных украшений, новогодних и рождественских традиций. Возрастные рекомендации: 7+. Стоимость – 100 рублей. Подробная информация по телефону: +7 (48743) 3-12-44.

6 января в 12.00 – квест «Рождественские приключения детей и их родителей». Участники квеста узнают историю праздника Рождества Христова, народные традиции и обычаи, связанные с ним.
Возрастные рекомендации: 7+.
Стоимость – 150 рублей.

Полную афишу ищите на сайте Myslo.ru.

Как изменилась Тула в 2021 году?

Оксана Грудинина. Фото Алексея Пирязева и Дмитрия Дзюбина.

Областной центр преображается с каждым годом. Вспоминаем, какие объекты открылись в оружейной столице за последние 12 месяцев.

Школы и детские сады

Главным открытием года в сфере образования стала современная школа в ЖК «Времена года». Школа была построена в рамках реализации регионального проекта «Современная школа» нацпроекта «Образование», она рассчитана на 600 мест и вошла в состав ЦО №39. В школе 21 учебный кабинет, два спортзала, пищеблок, мощные компьютеры и оборудование, позволяющие реализовывать передовые образовательные программы. Здесь есть все для того, чтобы раскрыть способности ребенка: химические классы с отдельными столами для проведения опытов, уникальные приборы в кабинете физики и даже барабанная установка в музыкальном зале!

Помимо этого в Туле появились новые детские сады – все в том же микрорайоне «Времена года», в пос. Северный и на Красноармейском проспекте, 16-в в Туле.

Глава администрации **Дмитрий Миляев:**

Дмитрий Миляев

– Создание необходимых условий в сфере дошкольного образования – одна из важных задач в работе администрации. Это не только обеспечение маленьких туляков местами. Ребятам в детском саду должно быть хорошо и безопасно.

Новые садики именно такие – яркие, теплые и оборудованные. В них есть музыкальные и физкультурные залы, кабинеты педагога-психолога и логопеда.

Скоро введут в эксплуатацию еще один садик в микрорайоне Северная Мыза. А в 2022 году в закончится строительство садов в микрорайоне «I Юго-Восточный» и на пр. Ленина, 58. На эти цели направлено 710 млн рублей, из них 183 млн рублей из городского бюджета.

Где выпустили будущих студентов ведущих вузов страны?

Как оценить успешность образования? По числу выпускников, поступивших в ведущие вузы страны. В 2021 году в ТОП-20 по ЦФО (без учета Москвы) и в ТОП-300 лучших школ России по этому показателю вошли сразу две тульских школы – Лицей №2 имени Б. А. Слободскова и Гуманитарно-математический лицей города Тулы.

В ТОП-50 лучших школ России по социальному и гуманитарному направлениям подготовки выпускников вошла тульская Гимназия №11.

В целом рейтинг выглядит так:

1 место – Лицей №2 имени Б. А. Слободскова;

2 место – Гуманитарно-математический лицей;

3 место – ЦО - гимназия №11 имени Александра и Олега Трояновских;

6 место – Лицей №1;

7 место – ЦО – гимназия №1;

8 место – Центр образования №27;

9 место – МБОУ «Центр образования №38».

Именно в этих заведениях наибольшее число выпускников поступили в ведущие вузы страны.

Спортивные объекты

Крупным приобретением среди спортобъектов в 2021 году стал центр «Тула-Арена» на Калужском шоссе. Это большой шаг в развитии спорта в регионе. Центр построен за счет средств социальных партнёров и при поддержке российской горно-металлургической компании.

Спорткомплекс разделен на две части – в первой большая площадка для проведения соревнований по единоборствам и игровым видам спорта. Вторая часть – современные тренировочные залы для единоборств. Здесь будут тренироваться и проводить сборы боксеры, дзюдоисты, борцы, самбисты, представители рукопашного боя и восточных единоборств. Все залы полностью укомплектованы спортивными снарядами и оборудованы комфортными раздевалками и душевыми.

Иван Онищенко, мастер спорта по боксу международного класса, член сборной команды России, победитель первенства Европы:

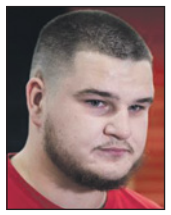
Иван Онищенко

– Большое помещение, два ринга, инвентарь – в новом зале есть всё. Нравится даже атмосфера: яркая, мотивирующая. Теперь у нас есть возможность тренироваться со спортсменами со всего региона, обмениваться опытом и достигать новых вершин.

В Заречье в этом году открыли Ледовую арену на ул. Токарева. Это многофункциональный спорткомплекс площадью более 5000 кв. м. Он включает ледовую арену, универсальный игровой зал групповых занятий, зал для занятий единоборствами и тренажерный зал. Построен на средства инвестора, но оказывать здесь будут не только коммерческие услуги. На безвозмездной основе городу предоставят время для тренировок воспитанников муниципальных спортивных школ по игровым видам спорта и единоборствам, а также для организации и проведения официальных физкультурно-спортивных мероприятий.

Также в Туле, по поручению главы администрации, капитально отремонтировали мини-велотрек на ул. Луначарского, а рядом, на площади в 600 метров, оборудовали самую большую в городе площадку открытого типа с тренажерами для сдачи нормативов ГТО.

В стадии завершения находятся два ФОКа и крытый манеж с футбольным полем в пос. Косая Гора.

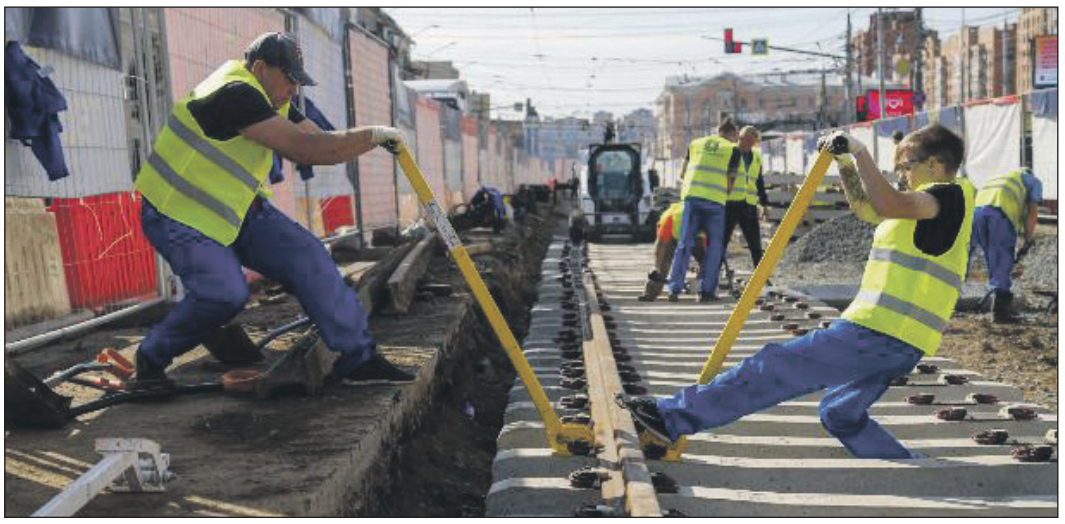
Отремонтировать трамвайные пути смогли в течение всего нескольких месяцев.

51 км дорог и 20 км тротуаров

В 2021 году в областном центре было отремонтировано свыше 51 км дорог, выполнен ямочный ремонт более 200 участков дорог общей площадью более 100 тыс. кв. метров, работы по ремонту щебнем на 62 участках дорог, а также ремонт 20 км тротуаров. В их числе участки, отремонтированные в рамках программы «Безопасные качественные дороги» общей протяженностью свыше 9 км.

Большим событием для города стала модернизация трамвайных путей. Решение их отремонтировать было принято губернатором Алексеем Дюминым на одном из оперативных совещаний в июле 2021 года. На эти цели были выделены дополнительные средства.

Ремонт провели в кратчайшие сроки, и осенью по новым путям уже поехали трамваи. Работа велась с применением современных технологий: на пути укладывали монолитные плиты, что позволит им служить долгие годы.

Важным для города проектом стала реконструкция мостовых сооружений. Благодаря поддержке главы региона, удалось привлечь федеральные средства на их восстановление, а это порядка 2 млрд рублей. Сейчас работы идут на в трех сооружениях: Баташевском мосту через реку Тулица, Демидовском (от ул. Октябрьской до Пролетарской) и Московском путепроводе. При этом все они функционируют, для удобства жителей движение ограничено частично.

И это небольшая часть преобразований города. Развитие продолжится, и Тула станет еще привлекательнее для жителей и гостей города.

60,7

МЛН РУБЛЕЙ было потрачено на новое современное оборудование для школ за три года.

8,1

ТЫСЯЧ ЧЕЛОВЕК в Туле занимаются в спортивных секциях в муниципальных школах.

1,73

КМ ТРАМВАЙНЫХ ПУТЕЙ было отремонтировано в областной столице в 2021 году.

Тула-Арена стала одним из главных открытий 2021 года в Туле.

Школу в ЖК «Времена года» сдали к началу учебного года.

Эту статью уже обсуждают на
MYSLO.RU/PRESSA

Как Тула работает

Когда откроются поликлиники, как работают торговые центры и рынки в праздники и какие аварийные службы будут на связи?

Оксана Грудинина.
Фото Алексея Пирязева.

В этом году в Туле отменены массовые гулянья, поэтому количество общественного транспорта сократят. Новогодней ночью на маршруты не выйдут трамваи и троллейбусы.

Рынки

• Центральный (тел. 36-19-00): 30, 31 декабря – до последнего клиента, 1, 2, 7 января – выходные.

• «Хопёр» (тел. 47-33-90): 31 декабря – до 17.00, 1, 2,3 января – выходные.

• «Южный» (тел. 23-56-50): 31 декабря – до 16.00, 1, 2, 7 января – выходные.

• Фрунзенская ярмарка (тел. 31-55-25): 31 декабря – до 16.00, 6 января – до 17.00, 1, 2, 7 января – выходные.

• «Привозъ» (тел. 8-905-110-91-18): 31 декабря – до 17.00, 1, 2, 7 января – выходные.

Торговые центры

• Все магазины и кафе сети «Спар»: 31 декабря – до 21.30 (исключение «Спар» в ТРЦ «РИО» – до 19.00). 1 января: гипермаркеты – с 14.00, остальные магазины – с 12.00.

• «Глобус» (24-95-95): 31 декабря – до 20.00, 1 января – с 14.00.

• Гипермаркет «Линия» (тел. 21-32-35): 31 декабря – до 20.00, 1 января – выходной, 2 января – с 8.00.

• Центр оптовой торговли «Метро» (тел. 25-37-00): 31 декабря – до 19.00, 1 января – с 13.00.

• ТЦ «Гостиный двор» (тел.: 55-02-76, 36-24-36): 31 декабря – до 20.00, 1 января – с 12.00.

• ТЦ «Парадиз» (тел. 30-40-20): 31 декабря – до 19.00, 1 января – с 12.00.

• ТРЦ «РИО» (тел. 55-70-70): 31 декабря – до 19.00.

• ТЦ «Макси» (тел. 8 (800) 100-27-27 – горячая линия, 77-31-80). Кинотеатр: 31 декабря – с 10.00 до 20.00, с 1 по 9 января – с 10.00 до 3.30.

• Гипермаркет OBI: 31 декабря – с 8.00 до 18.00, 1 января – с 13.00 до 23.00.

• Торговая галерея, фудкорт: 31 декабря – с 10.00 до 20.00, 1 января – с 12.00 до 21.00.

• «Перекресток»: 31 декабря – с 8.00 до 20.00, с 1 января – с 12.00 до 23.00.

• ТЦ «Пролетарский» (тел. 8-910-158-01-90): 31 декабря – до 20.00, 1 января – выходной.

• ТЦ «Пенаты» (тел. 49-44-94): 31 декабря – до 15.00, 1, 2, 7 января – выходные дни.

• Торговый центр Selgros (тел. 47-37-37): 31 декабря – до 18.00, 1 января – с 13.00.

Бассейны

• Бассейн в спорткорпусе ТулГУ (тел. 35-15-34): 31 декабря, 1, 2, 7 января – выходные дни.

• Бассейн Центрального стадиона «Арсенал» (тел. 32-96-20): 31 декабря – до 14.15, 1,7 января – выходной. Детская ванна: 1,2,4,6,7 января – выходной.

• Бассейн ТГПУ (тел. 35-40-77): 31 декабря – до 11.00, 1,7 января – выходные дни.

Медицинские учреждения

• **Поликлиники.** 31 декабря, с 1 по 9 января – с 9.00 до 15.00 во всех поликлиниках ведет прием дежурный врач, проводится тестирование на коронавирус, обслуживаются вызовы на дом.

Кроме того, 3, 4, 6 января с 9.00 до 15.00 проводятся лабораторные и диагностические исследования, ведут прием врачи-специалисты.

• **Областные медучреждения.** С 3 по 6 января с 9.00 до 15.00 ведут прием специалисты следующих медучреждений: взрослая и детская областные больницы, городская больница №13 г. Тулы, психиатрическая больница, кожно-венерологический, наркологический, противотуберкулезный и онкологический диспансеры, перинатальный центр, центр медицинской профилактики и реабилитации, центр по профилактике и борьбе со СПИД и инфекционными заболеваниями, центр детской психоневрологии.

• **Стоматологическая помощь.** В филиалах и структурных подразделениях взрослой поликлиники в праздничные дни с 9.00 до 15.00 ведет прием дежурный врач согласно графику, который размещен на сайте медучреждения. После 15.00 работает неотложная помощь в городской больнице №7 г. Тулы по адресу Тимирязева, 97-а.

В детских поликлиниках все праздничные дни, кроме 2 и 9 января, с 9.00 до 15.00 ведет прием дежурный врач. 2 и 9 января – круглосуточно, а в остальные праздничные дни – после 15.00 работает неотложная помощь в городской больнице №7 г. Тулы.

• **Травмпункты.** Взрослый травмпункт в тульской городской больнице им. Ваныкина на ул. Первомайской, 13 и детский травмпункт в детской облбольнице на ул. Бондаренко, 39 работают круглосуточно.

• Скорая помощь. В нерабочее время необходимо обращаться в скорую медицинскую помощь по телефонам 103 или 112.

• **Горячая линия минздрава.** Горячая линия министерства здравоохранения Тульской области 8-800-4444-003 будет работать в штатном режиме с 8.00 до 20.00. Режим работы центра записи на прием к врачу 31 декабря, 8 и 9 января – с 9.00 до 18.00, с 1 по 7 января – с 9.00 до 15.00. Контакт-центры поликлиник работают по графику своих медучреждений.

• **Пункты вакцинации.** В поликлиниках работают по графику своих лечебных учреждений. Записаться на прививку можно по телефону контактного центра своей поликлиники. Пункты вакцинации вне медицинских учреждений работают по следующему графику:

ТРЦ «Макси». 31 декабря и 7 января – выходные, 1 и 2 января – с 13.00 до 19.00; с 3 по 6, 8 и 9 января – с 10.00 до 19.00.

ТЦ «Глобус». 31 декабря и 7 января – выходные, 1 и 2 января – с 13.00 до 18.00; с 3 по 6, 8 и 9 января – с 13.00 до 20.00.

ТРЦ «Гостиный двор». 31 декабря – с 10.00 до 15.00, 1 января с 12.00 до 18.00, со 2 по 9 января с 10.00 до 18.00.

Городской концертный зал.

31 декабря – с 10.00 до 15.00, 1 января – с 12.00 до 18.00, со 2 по 9 января – с 10.00 до 18.00.

Почта

В Тульской области **31 декабря** отделения почтовой связи будут работать по графику воскресенья.

1, 2 и 7 января в отделениях почты будут выходными. В эти дни почтальоны не будут доставлять почтовые отправления и периодические печатные издания. Пенсии и пособия будут выплачены по графику, согласованному с региональными отделениями Пенсионного фонда РФ.

3, 4, 5, 6, 8 и 9 января все почтовые отделения будут работать по обычному графику.

Уточнить график работы отделений или найти на карте ближайшее открытое почтовое отделение можно на сайте pochta.ru или в мобильном приложении компании.

В остальные дни рынки, ТЦ, отделения почты и бассейны работают по обычному графику.

Ограничение парковки и движения автомобилей

• Ограничена остановка и стоянка всех видов транспортных средств с 00.00 31 декабря до 06.00 1 января на:

- ул. Менделеевской на участке от Крестовоздвиженской площади до ул. Тургеневской,
- по ул. Фридриха Энгельса на участке от ул. Советской до Крестовоздвиженской площади,
- на Крестовоздвиженской площади, по ул. Союзной на участке от дома №9 до Крестовоздвиженской площади,
- в Денисовском переулке, по ул. Революции на участке от ул. Советской до Крестовоздвиженской площади,
- по ул. Благовещенской на участке от Союзного переулка до Благовещенского переулка,
- в Черниковском и Союзном переулке.

• Ограничено движение всех видов транспортных средств с 17.00 31 декабря до 06.00 01 января на:

- ул. Менделеевской на участке от Крестовоздвиженской площади до ул. Тургеневской,
- по ул. Фридриха Энгельса на участке от ул. Советской до Крестовоздвиженской площади,
- на Крестовоздвиженской площади, по ул. Союзной на участке от дома №9 до Крестовоздвиженской площади,
- в Денисовском переулке, по ул. Революции на участке от ул. Советской до Крестовоздвиженской площади,
- по ул. Благовещенской на участке от Союзного переулка до Благовещенского переулка,
- в Черниковском и Союзном переулке.

Городской транспорт

Общественный транспорт в ночь с 31 декабря на 1 января пойдет по 13 маршрутам.

Запланированная общая численность подвижного состава новогодней ночью – более 35 единиц.

Два маршрута – по регулируемому тарифу: это автобусы №16 и №18. Ходить будут следующие **автобусные маршруты**:

в праздники

- №4 – с 23.00 до 03.00.
- №9 – с 23.00 до 03.00.
- №16 – с 00.12 до 03.04.
- №18 – с 22.00 до 02.54.
- №12/15 – с 23.00 др 03.00.
- №30 – с 23.00 до 03.00
- №33 – с 23.00 до 03.00.
- №34 – с 23.00 до 03.00.
- №42 – с 23.00 до 03.00.
- №50 – с 23.00 до 03.00.
- №51 – с 23.00 до 03.00.
- №64 – с 23.00 до 03.00.
- №65 – с 23.00 до 03.00.

Стоимость проезда по ночному тарифу за наличный расчет – 35 рублей, безналичный – 33 рубля, карта «Тройка» – 31 рубль.

В ночь с 31 декабря на 1 января в Туле будут курсировать автобусы. Трамваи и троллейбусы не выйдут на маршруты.

МРЭО

1, 2, 7 января – выходные во всех отделениях.

3 января

- Отделение №7 с 9.00 до 18.00 (Донской, ул. Заводская, 1А), тел. 8(48746) 5-39-15.
- Отделение №12 с 9.00 до 18.00 (Щекино, ул. Советско-Чехословацкой Дружбы, 19А), тел. 8 (48751) 6-08-92.

4 января

- Отделение №6 с 9.00 до 18.00 (Алексин, ул. Кутузова, 7), тел. 8 (48753) 6-30-05.
- Отделение №9 с 9.00 до 18.00 (Киреевск, ул. Дорожников, 5), тел. 8(48741) 6-09-26.
- Отделение №10 с 9.00 до 18.00 (Новомосковск, Узловский проезд, 5), тел. 8 (48762) 6-79-70.

5 января

- Отделение №1 с 9.00 до 18.00 (192-й км автодороги «Крым»), тел. 8(4872) 32-44-00, 32-44-17, 32-44-14, 32-44-09.
- Отделение №8 с 9.00 до 18.00 (Ефремов, Тульское шоссе, 139)
- Отделение №11 с 9.00 до 18.00 (Суворов, ул. Строителей, 2), тел. 8(48763) 2-60-03.

6 января

- Отделение №1 с 9.00 до – 18.00 (192-й км автодороги «Крым»), тел. 8(4872) 32-44-00, 32-44-17, 32-44-14, 32-44-09.
- Отделение №8 с 9.00 до 18.00 (Ефремов, Тульское шоссе, 139)
- Отделение №11 с 9.00 до 18.00 (Суворов, ул. Строителей, 2), тел. 8(48763) 2-60-03.

8 января

- Отделение №6 с 9.00 до 18.00 (Алексин, ул. Кутузова, 7), тел. 8 (48753) 6-30-05.
- Отделение №9 с 9.00 до 18.00 (Киреевск, ул. Дорожников, 5), тел. 8(48741) 6-09-26.
- Отделение №10 с 9.00 до 18.00 (Новомосковск, Узловский проезд, 5), тел. 8 (48762) 6-79-70.

9 января

- Отделение №7 с 9.00 до 18.00 (Донской, ул. Заводская, 1А), тел. 8(48746) 5-39-15.
- Отделение №12 с 9.00 до 18.00 (Щекино, ул. Советско-Чехословацкой Дружбы, 19А), тел. 8 (48751) 6-08-92.

Платные парковки

С 1 по 9 января включительно туляки смогут бесплатно парковаться в центре города.

Весь период новогодних праздников официально является выходными и праздничными днями.

Продажа алкоголя

Дополнительных ограничений на продажу алкоголя в новогодние праздники в Туле вводить не планировалось. Продажа алкоголя осуществляется по установленным правилам – в выходные и праздничные дни (т.е. с 31 декабря по 9 января) – с 12.00 до 22.00.

Музеи

31 декабря все филиалы Тульского музейного объединения работают с 12.00 до 16.00.

1 января.

- **С 12.00 до 16.00** – музей «Тульский кремль», «Тульские самовары», Тульский военно-исторический музей, Музей декоративно-прикладного и народного искусства.

2-8 января.

- **с 10.00 до 20.00** – «Тульский кремль», Тульский военно-исторический музей, музей «Тульские самовары», Музей декоративно-прикладного и народного искусства, Тульский областной краеведческий музей, Тульский музей изобразительных искусств, Выставочный зал, Музей П.Н. Крылова, Дом-музей В.В. Вересаева.
- **с 10.00 до 19.00** – Богородицкий дворец-музей и парк, Мемориальный музей Н.И. Белобородова, Историко-мемориальный музей Демидовых.
- **с 10.00 до 18.00** – Музей «Спасское» им. В.А. Стародубцева, Девягорско-Лихвинский историко-ландшафтный музей-заповедник, Историко-культурный и природный музей-заповедник И.С. Тургенева «Бежин луг», Заокский музейный кластер, Отдел русского и современного искусства филиала – Тульский музей изобразительных искусств, Отдел на ЖД филиала – Богородицкий дворец-музей и парк.
- **с 11.00 до 19.00** – Военно-мемориальный комплекс «Бронепоезд «Тульский Рабочий», отдел «Музей обороны Тулы» филиала – Тульский военно-исторический музей.

9 января.

- **с 10.00 до 18.00** – Музей «Тульский кремль», Тульский военно-исторический музей, Музей «Тульские самовары», Музей декоративно-прикладного и народного искусства, Тульский областной краеведческий музей, Тульский музей изобразительных искусств, Выставочный зал, Музей П.Н. Крылова, Дом-музей В.В. Вересаева, Богородицкий дворец-музей и парк, Мемориальный музей Н.И. Белобородова, Историко-мемориальный музей Демидовых, Музей «Спасское» им. В.А. Стародубцева, Девягорско-Лихвинский историко-ландшафтный музей-заповедник, Историко-культурный и природный музей-заповедник И.С. Тургенева «Бежин луг», Заокский музейный кластер, Отдел русского и современного искусства филиала – Тульский музей изобразительных искусств, отдел на ЖД филиала – Богородицкий дворец-музей и парк.
- **с 11.00 до 18.00** – Отдел «Музей обороны Тулы» филиала – Тульский военно-исторический музей.
- **с 11.00 до 19.00** – Военно-мемориальный комплекс «Бронепоезд «Тульский Рабочий» филиала – Тульский военно-исторический музей.
- **Государственный исторический музей. Филиал в Туле:** 31 декабря и 1 января – выходные дни. С 2 по 9 января – 10.00 до 21.00.
- **Музей-усадьба «Ясная Поляна».** 31 декабря 2021 года, 1, 2, 7 января 2022 года мемориальные здания закрыты для посещения, экскурсии не проводятся. В эти дни с 9.00 до 17.00 возможен самостоятельный осмотр центральной части заповедника с мобильным аудиотуром «Прогулка по Ясной Поляне».

3, 4, 5, 6, 8 и 9 января – рабочие дни. В эти дни экскурсии будут проводиться с 9.30 до 14.40 по маршруту «Заповедник – Дом Толстого – Флигель Кузьминских» и с 14.40 до 15.30 по маршруту «Заповедник – Дом Толстого». Также доступны экскурсии по заповеднику «Традиции русской усадьбы». Первая экскурсия начинается в 9.30, последняя – в 15.00. Самостоятельно посетить заповедник можно с 9.00 до 17.00. Осмотр мемориальных зданий без экскурсии невозможен.
3, 4, 5, 6, 8 и 9 января для посетителей открыта конюшня. Прогулки в седле и экипаже проводятся с 10.00 до 16.00.

Экстренные службы

- Единая служба спасения – **112**.
- Единый телефон пожарных спасателей – **101**.
- Полиция – **102**.
- Скорая помощь – **103**.
- Аварийная газовая служба – **104**.
- Телефон доверия главного управления МЧС России по Тульской области – **8 (4872) 56-99-99**.

на правах рекламы

на правах рекламы

Объявление

Дорогие друзья! Вы держите в руках сдвоенный номер «Слободы» 52-1 с программой на две недели – с 3 по 9 января и с 10 по 16 января. Первый в 2022 году выпуск «Слободы» выйдет в свет 12 января. Приятного чтения и до встречи в новом году!

Эту статью уже обсуждают на
MYSLO.RU/PRESSA

Немецкая овчарка Арчи – любопытная и очень активная – охраняет периметр Туламашзавода.

Вот в таких огромных контейнерах хранятся субпродукты и крупы для приготовления еды питомцам.

Летом для собак построили новые вольеры, теплые и очень комфортные.

22
СОБАКИ сейчас состоят на службе на Туламашзаводе – охраняют периметр предприятия.

Руслан Туробов, инструктор питомника Туламашзавода, и среднеазиатская овчарка Сказка.

Как живет собачий патруль Туламашзавода

Лариса Тимофеева.
Фото Алексея Пирязева.

Ротвейлеры и малинуа, среднеазиаты и «кавказцы», немецкие овчарки... Всего 22 собаки составляют верный, надежный и самый неподкупный собачий патруль, охраняющий периметр Тульского машиностроительного завода. Это единственное в регионе предприятие ОПК, которое имеет свой кинологический центр.

Кинологический центр на предприятии существует уже почти сорок лет. Здесь обретают свой дом собаки с непростым характером и такой же непростой судьбой. Среди питомцев Туламашзавода – животные, которые вдруг стали не нужны своим хозяевам или оказались не у дел на прежнем месте службы. Собак забирают сюда, дают кров, еду, ласку и заботу. А взамен четвероногие охранники верой и правдой служат предприятию.

О необычном подразделении Тульского машиностроительного завода с удовольствием рассказывает Евгений Дронов, генеральный директор АО «АК «Туламашзавод», Герой Труда РФ:

– Собаки, которые здесь находятся, несут сторожевую службу. Поверьте мне, они работают и сполна отрабатывают свой хлеб. За 40 лет на Туламашзаводе не было ни одного случая нарушения периметра. Видеонаблюдение только фиксирует нарушение, но не предотвращает его. А здесь – только попробуйте нарушить! Собаки бегают без привязи и намордников, так что если попался – извини!

Евгений Дронов

Территория у нас большая – 44 гектара, здесь есть охранная зона, на которой работают наши питомцы. Получается, мы помогаем собакам, а собаки помогают нам. Из 22 собак 10-15 находятся на дежурстве, остальные отдыхают, набираются сил. Мы свой собачий питомник сохранили, развиваем, и сегодня вы можете здесь видеть новое жилье для собак, чтобы им было тепло, чтобы они были сыты и несли службу на благо Туламашзавода.

Летом в питомнике прошла полная реконструкция: старое строение демонтировали и на его месте построили новые вольеры. Теперь фундамент оборудован системой слива, стены и потолок будок отделаны современным утеплителем. Территорию заасфальтировали, установили новый забор и систему освещения.

– Теперь наш питомник полностью соответствует новым нормативам содержания служебных собак, – говорит Виктор Феоктистов, начальник команды служебного собаководства предприятия. – А чуть ранее питомник получил современное оборудование. Закупили холодильные камеры, пищеварочные котлы на 150 и 60 литров, кастрюли. Работать нам сейчас очень комфортно.

Виктор Феоктистов

Писатель Илья Ильф говорил: «Собака так преданна, что даже не веришь в то, что человек заслуживает такой любви». Правоту этих слов и подтверждает Виктор Феоктистов. В ноябре исполнилось 35 лет, как он работает на предприятии. И всё это время – с собаками.

– С собаками я с 1967 года, – улыбается Феоктистов. – Сначала жил на Урале, в Магнитогорске, работал там инструктором, оттуда попал служить в «Красную звезду» командиром взвода. Я и там готовил собак к караульной службе. Оттуда – прямиком на БАМ. Ну а потом мы приехали на постоянное место жительства в Тулу. Когда мне предложили прийти на Туламашзавод работать с собаками, я сразу понял, что это мое место!

Как лохматые питомцы оказываются здесь? У каждого своя печальная история. О судьбе и характере каждого из своих подопечных Виктор Михайлович может рассказывать долго, с любовью.

– Собак мы не покупаем – их отдают бесплатно. Что-то случилось в семье, собака стала озлобленной – куда ее? Звонят мне. Даже из кинологического центра звонят: «Вить, посмотри, какого отдали зверя!». Я еду, забираю. Вот, например, ротвейлер. Жил в семье, но вдруг стал огрызаться на хозяина и на его маленьких детей. Закрывали пса на балконе. Мне позвонили – возьмешь? Конечно! Теперь этот ротвейлер «работает» на предприятии.

Сейчас на Туламашзаводе живут 22 собаки. Самый старший подопечный – кавказская овчарка по кличке Бас, в питомнике с 2012 года. Ну а новичок – малинуа Зак, который сразу стал всеобщим любимцем. Малинуа – разновидность бельгийской овчарки, очень умный пес.

– Зака отдали из кинологического питомника, – говорит Виктор Феоктистов. – Вожатый, который с ним работал, уволился, на его место пришел человек со своей собакой. Зак три месяца просидел без работы... Мне позвонили: «Жалко пса, забирай! Он дрессированный и очень умный!».

На вопрос, как же он сам справляется с агрессивными собаками, Виктор Михайлович улыбается:

– У меня же опыт. Самое главное правило – ни в коем случае не показывать собакам, что ты боишься. Стоит только чуть дернуться, они сразу могут напасть. Плюс навыки, конечно, – я к любой собаке могу найти подход.

В кинологическом центре Туламашзавода работают шесть человек. Они кормят собак, обучают их, выгуливают, переводят с зоны на зону.

– В рационе наших питомцев всегда мясо, крупа и овощи, – говорит Виктор Феоктистов. – Рацион сбалансированный, собаки всегда сыты, так что «подкупить» их вкусняшками невозможно.

Содержание питомника служебного собаководства на Туламашзаводе стоит на стыке производственной необходимости и социальной политики.

Туламашзавод даже в трудные времена не снял с себя ответственности за объекты социальной сферы. Здесь по-прежнему есть свой Дворец культуры, свой спорткомплекс, своя загородная база отдыха.

Дела на предприятии идут отлично – не только люди, но и собаки чувствуют себя комфортно, защищенно и с уверенностью сморят в завтрашний день.

Новый год в «Октаве» – праздник для всей семьи

Оксана Грудинина.
Фото Алексея Пирязева.

«Октава» – это современное пространство, в котором нет места банальным развлечениям. В новогодние праздники кластер подготовил необычную программу для туляков всех возрастов.

Подробно о новогодней развлекательной программе рассказал директор кластера «Октава» Дмитрий Барсенков.

Кластер много лет остается любимым фотоместом туляков. К Новому году двор украсили особенно ярко!

– Что ждет туляков в «Октаве» на новогодних каникулах?

– Туляков ждет больше 50 мероприятий для детей и взрослых. Мы организовали концерты, мастер-классы, детские спектакли, химические шоу, рождественский маркет и катание на хаски. А еще прямо с 1 января начнется серия вечерних концертов. С 19.00 каждый день перед гостями будут выступать диджеи и группы: Мара, Django Friends, «Харизма», «Акустик бой», Михаил Мишурис, «Банк», «Дороги меняют цвет», RHO.

Также все дни в «Октаве» будет проходить кинофестиваль, организованный совместно с Гете-Институтом. Тулякам и гостям города бесплатно покажут немецкие фильмы. Они будут транслироваться на языке оригинала с русскими субтитрами.

– Чем вы вдохновлялись, когда разрабатывали программу?

– Мы хотели создать праздник, чтобы было интересно и детям, и родителям, и даже бабушкам и дедушкам. Для наших маленьких гостей приготовлены шоу-программы. Для гостей постарше – творческие мастер-классы и театральные представления. Всех гостей ждут концерты: DJ-сеты, акустические блюзовые исполнители, кавер-группы.

Кроме того, фестиваль «Джазовая провинция» пройдет 6 января в канун Рождества. А на сам праздник мы подготовили рождественский маркет и фотосессию с хаски и много сюрпризов. В этот же день перед туляками выступит группа RHO.

Ну и, конечно, мы не забыли об уюте и комфорте: красиво украсили кластер и организовали места, где можно перекусить, выпить горячего чая и глинтвейна.

– Какие события советуете обязательно посетить тулякам?

– Детям точно понравится поздравление от Гринча. А еще они могут попробовать самостоятельно изготовить праздничные свечи, расписать пряники и поучаствовать в химическом шоу и мастер-классах по лазерной резке.

Самых маленьких должен впечатлить камерный спектакль «Человеткин». Это история по мотивам одной из сказок, наполненная любовью к родному дому и семье.

Взрослые смогут сделать предметы из глины на мастер-классе Елены Палевской, или создать мозаику на занятии с художником-мозаичистом Маратом Насибулловым.

– Название у спектакля необычное – «Человеткин». Это про что?

– «Человеткин» – это пластилиновый спектакль Ольги Гулевич для всей семьи по мотивам чудесной сказки Джулии Дональдсон.

Сюжет спектакля необычный. Утром главный герой — прутик с дерева — отправился на пробежку, не подозревая, какой путь ему придётся пройти для того, чтобы вернуться обратно. Впереди его ждут огонь, вода и медные трубы. Все декорации и персонажи выполнены вручную актрисой и режиссером Ольгой Гулевич. В спектакле звучит музыка Сен-Санса, Моцарта, Чайковского, Таривердиева, а также стихотворение Григория Поженяна «Дерево» в исполнении актёра Тимофея Трибунцева.

Но это еще не все. Чтобы юные зрители прочувствовали всю атмосферу сказки, после спектакля они пойдут на мастер-класс, на котором смогут сами создать Человеткиных из обычных веточек и палочек. Также гостей ждет сладкий сюрприз.

– Каждый вечер туляков ждет просмотр немецкого кино. Это новый проект кластера?

– Выходные немецкого кино в кластере «Октава» проходят с ноября. Партнером нового проекта, проходящего в рамках Года Германии в России, стал московский Гете-Институт. Туляки уже познакомились с документальными фильмами Вернера Херцога, картинами Вима Вендерса, Фрица Ланга, Райнера Вендера Фассбиндера, Гордиана Маугга. Все кинопоказы бесплатные. Показы на новогодних каникулах – тоже часть проекта.

– Рождественский маркет всегда уникален. Что ждет гостей 7 января в кластере?

– Маркеты в кластере проходят уже не первый раз и всегда пользуются большой популярностью. Мы организуем их совместно с Party Market. В Рождество туляки и гости города смогут приобрести уникальные украшения, косметику, парфюм, открытки, раскраски, сладости, одежду, аксессуары, картины, постеры, комиксы и многое другое.Вход свободный.

– Какие планы у «Октавы» на 2022 год? Каких проектов ждать тулякам?

– Курс развития останется прежним – мы продолжим развивать «Октаву» как городское место силы, где комфортно и интересно разным сообществам. У нас запланировано много фестивалей: день рождения «Октавы», «ЛитераТула», фестиваль туризма и гостепреимства, эко-фестивали и др. Продолжим устраивать кинопоказы и музыкальные концерты. Ну и, конечно, поддержим курс на обучение туляков по самым разным направлениям. В 2022 году мы запустим не менее шести лекционных циклов по дизайну, кино, искусству и урбанистике, организуем Школу комикса совместно с магазином комиксов Black and White и Школу юного инженера при поддержке Высшей технической школы.

Мы обновим наш Музей станка – вы сможете увидеть новые интерактивные экспонаты и впечатляющие выставки.

Мы хотим, чтобы для каждого гостя в новом году «Октава» была необычной и яркой, но при этом своей. До встречи в 2022 году!

Дмитрий Барсенков: «В новогодние каникулы в «Октаве» будет весело. Заглядывайте к нам и зарядитесь отличным настроением!».

Новогоднее расписание

1 января
19.00 — DJ-сет от Yura African (6+)., беспл.
19.00 — вечер немецкого кино (6+).

2 января
16.00 — крио-шоу (6+, бесплатно).
18.00 — МК по изготовлению свечей (6+, бесплатно).
19.00 — «Акустик Бой», (6+, беспл.).
19.00 — вечер немецкого кино. (6+).

3 января
12.00 и 15.00 — детский спектакль «Человеткин» + МК (6+, 800 р.).
13.00 и 15.00 — МК «Лазерная резка» (12+, 300 р.).
17.00 — МК «Шарнирная кукла» (6+, бесплатно).
18.00 — МК «Гирлянды» (6+, беспл.).
19.00 — Михаил Мишурис (6+, беспл.).
19.00 — вечер немецкого кино. (6+).

4 января
12.00 и 15.00 — детский спектакль «Человеткин» + МК (6+, 800 р.).
13.00 и 15.00 — МК «Лазерная резка» (12+, 300 р.).
17.00 — МК «Мандала» (6+, бесплатно).
18.00 — МК «Светотень и техника теневого театра» (6+, бесплатно).
19.00 — Мара (6+, бесплатно).
19.00 — вечер немецкого кино. (6+).

5 января
13.00 и 15.00 — МК «Лазерная резка» (12+, 300 р.).
15.00 — новогоднее приключение с GameDevLab (12+, бесплатно).
16.00 — МК «Роспись пряников» (6+, бесплатно).
18.00 — театр «Дом под столом» (театральная фантазия по мотивам Корнея Чуковского). (6+, бесплатно).
19.00 — «Банк» (6+, бесплатно).
19.00 — вечер немецкого кино. (6+).

6 января
13.00 и 15.00 — МК «Лазерная резка» (12+, 300 р.).
16.00 — МК по изготовлению изделий из керамики (6+, бесплатно).
18.00 — спектакль «Мне очень нужна звезда» (6+, бесплатно).
19.00 — фестиваль «Джазовая провинция» (6+, бесплатно).
19.00 — вечер немецкого кино. (6+).

7 января
13.00 и 15.00 — МК «Лазерная резка» (12+, 300 р.).
12.00 — рождественский маркет (6+, бесплатно).
15.00 — новогоднее приключение с GameDevLab (12+, бесплатно).
16.00 — фотосессия с хаски, поздравление от Гринча (6+, бесплатно).
19.00 — группа RHO (6+, бесплатно).

8 января
13.00 и 15.00 — МК «Лазерная резка» (12+, 300 р.).
13.00 — занятие «Мозаика как отдельный вид искусства» (12+, р.).
16.00 — МК «Слаймы» (6+, бесплатно).
18.00 —химическое шоу (6+, беспл.).
19.00 — Django Friends (6+, беспл.).
19.00 — вечер немецкого кино. (6+).

9 января
15.00 — «Керамический коворкинг» с Еленой Палевской (12+, 800 р.).
19.00 — «Дороги меняют цвет» (6+, бесплатно).
19.00 — вечер немецкого кино. (6+).

Эту статью уже обсуждают на
MYSLO.RU/PRESSA

ФРУНЗЕНСКАЯ ЯРМАРКА:

От штор из Италии до мурманской рыбы

Оксана Грудинина.
Фото Алексея Пирязева.

Фрунзенская ярмарка – уникальное место. Здесь можно найти буквально все, что нужно: от натуральных и свежих продуктов до товаров для дома и одежды.

Товары со всего мира в одном месте – это не вымысел. На Фрунзенскую ярмарку можно и нужно приезжать всей семьей: пока глава семейства занимается выбором строительных и отделочных материалов, мама может выбрать продукты к ужину, а ребенок – позаниматься в школе тенниса в ТЦ «Маргарита».

Ярмарка – это не супермаркет возле дома, здесь совершенно другой подход к продажам и выбору ассортимента. Продавцы выбирают только проверенных поставщиков, качественные товары и готовы всегда искренне помочь покупателям. Натуральные и свежие продукты привозят из Тульской области, Дальнего Востока, Дагестана, Армении, а специи и приправы из Грузии и Индии. Товары и одежду – не только из России, но и из Италии, Турции и других уголков света. Ассортимент такой, что глаза разбегаются. К тому же здесь можно сэкономить: продавцы готовы поторговаться, все-таки вы на рынке!

Ярмарка на фрунзе
Всё для дома и семьи мы на ярмарке нашли!

Тула, ул. Коминтерна, 30. Тел. 31-55-25. Режим работы: пн. – сб. с 9.00 до 18.00, вс. – с 9.00 до 17.00.
www.yarmarka-tula.ru

vk.com/frunzetula
ok.ru/group/56331268784227
www.instagram.com/yarmarka_na_frunze_tula

Светлана Варламова.

Молочные продукты, как у бабушки

Ясногорский район

– Покупатели приходят к нам за творогом – от слабой жирности до 12%-го со сливками и 18%-го для тех, кто любит пожирнее% домашним кефиром, протоквашей, кисленькой сметаной и сладкими сливками и молоком, – говорит **Светлана Варламова.** – Продукцию привозим с частной фермы из пос. Гигант в Ясногорском районе. Хозяйство небольшое, животных кормят натуральным и качественным кормом, поэтому молоко получается вкусное, как у бабушки в деревне. Рынок – единственный способ продавать такие продукты, потому что срок хранения у них небольшой – всего 3-6 дней. А за безопасность мы отвечаем – каждый день вся продукция проходит ветеринарную проверку.

Строительные материалы для вашего ремонта

Россия, Чехия, Германия, Италия

Задумали поменять интерьер в квартире? Товары на Фрунзенской ярмарке помогут реализовать все ваши задумки. В торговых корпусах вы найдете все для отделки – обои, двери, плитку и многое другое. География поставщиков вас удивит: кажется, нет страны, из которой сюда не поставили бы товары. Бутиков с отделочными материалами не счесть, вам не придется выбирать из ассортимента одного магазина. Отправляйтесь в путешествие по торговым рядам и точно найдете то, что вам нужно. В наличии и на заказ представлены товары эконом-сегмента и ведущих мировых производителей. Продавцы работают с поставщиками напрямую, поэтому цены остаются доступными.

Стильный интерьер – это легко!

Россия, Италия, Испания, Германия, Франция

– Основной ремонт сделан? Настало время задуматься о дизайне. И снова на помощь придет Фрунзенская ярмарка. Невероятной красоты шторы, карнизы, текстиль для дома, светильники и даже камины! В торговых павильонах ярмарки представлены известные в Туле компании и эксклюзивные представители. Многие продавцы работают уже много лет, дорожат репутацией, поэтому всегда предлагают качественный товар и учитывают все ваши пожелания. Останетесь довольны покупкой – вернетесь снова. А так и делает большинство покупателей! Помимо этого во многих бутиках не только помогут определиться с покупкой, но и предложат полный спектр услуг по монтажу и другим видам работ.

Одежда и обувь по доступным ценам

Россия, Турция

– Что еще нужно вашей семье помимо ремонта и отделки? Конечно, одежда и обувь. Для этого не обязательно ехать в торговые центры и опустошать кошелек. На Фрунзенской ярмарке представлен огромный выбор одежды и обуви для всей семьи и на любой вкус. Поставщики – проверенные фабрики из России и Турции. Товары не уступают в качестве тем, которые продаются в модных бутиках с дорогой арендой, но только у нас они доступнее по цене. Заведите разговор с продавцом, похвалите его товар, и вам сделают скидку! Позвольте себе все, о чем мечтаете, на Фрунзенской ярмарке!

Людмила Бажан.

Свежее мясо

Плавский район, Орловская область, Дагестан

– Чтобы удовлетворить потребности покупателей, мы привозим мясо из ближайших регионов, в основном, закупаем у частников в деревне: там можно найти самое вкусное и натуральное. Свинину мы привозим из Плавского района и Орла, говядину, в том числе мраморную, – из Орла, баранину – из Дагестана. Везде мы выбираем лучших производителей, хозяйства, в которых животных кормят натуральными кормами, – говорит **Людмила Бажан**. – Мясо заказываем каждый день, чтобы у покупателей был хороший выбор. У нас можно найти мясо для любого блюда. Сами не знаете, какой кусочек подойдет лучше для ваших кулинарных задумок? Мы подскажем! Я хочу, чтобы покупателям было вкусно. На Фрунзенской ярмарке продаю мясо уже 25 лет. Репутация важна, поэтому никогда не обманываем и не завышаем цены. Более того, постоянным покупателям предоставляем скидки. Это же рынок – всегда можно сторговаться!

Фаина Алешина.

Рыбные деликатесы и охлажденная форель

Мурманск

– Помимо рыбы и привычных деликатесов у нас есть почти уникальный для Тулы продукт – охлажденная мурманская семга и форель. Они выращены в диких условиях, об этом говорят ярко выраженные звенья на срезе. Для того, чтобы доставить тулякам свежую рыбу, я каждую неделю езжу за ней в Мурманск, – говорит **Фаина Алешина.** – Рыба проходит все проверки на безопасность, у нас есть документы на продукцию. Хранится рыба при правильной температуре, в ледяной крошке, поэтому сохраняет вкус и полезные свойства. За этим я слежу лично. Цену мы стараемся сделать доступной, поэтому рыбу разбирают за два дня. Люди приходят к нам снова и снова, потому что уже знают качество. Мы работаем для покупателей. Торговая точка – наш бренд. Мы следим за качеством, чтобы оправдать доверие туляков и порадовать их хорошими продуктами!

Участники и организаторы конкурса «Лучший воспитатель года» в АО «КБП».

Самая ценная награда – улыбки детей

Татьяна Алексеева.
Фото Алексея Пирязева.

Так считают воспитатели – участники конкурса «Лучший воспитатель года», который провели в АО «КБП» при поддержке Тульского регионального отделения ООО «Союз машиностроителей России».

В Конструкторском бюро приборостроения есть хорошая традиция – проводить конкурсы и отмечать лучших конструкторов, инженеров, производственников, создающих передовые образцы военной техники и вооружений. В этом году департамент социального развития «КБП» при поддержке руководства предприятия, а также при участии профсоюзного комитета, впервые организовали и провели конкурс «Лучший воспитатель года» в подведомственных предприятию детсадах №55, 111 и 130. В составе жюри также приняла участие Екатерина Виноградова, Управляющий операционным офисом «Новикомбанка».

По задумке конкурс должен раскрыть таланты воспитателей, повысить их мотивацию, сплотить педколлективы и родителей. Так и случилось – конкурс вдохновил всех! Воспитатели писали рассказы о себе, готовили презентации о коллегах и своей работе, вместе с детьми и их родителями делали стенгазеты и снимали видеоролики.

– Я как член жюри просмотрела все работы – все участники большие молодцы, все работы очень интересные и креативные. Этот конкурс дал потрясающую обратную связь от родителей. Поддержка «своего воспитателя» говорит только об одном – родители высоко ценят труд воспитателей и благодарны им за все то, что они отдают детям. Этот конкурс будет ежегодным и станет традицией КБП, – сказала директор департамента социального развития Татьяна Беус.

Все участники конкурса получили ценные подарки и грамоты.

В конкурсе принимали участие Светлана Ризина и Олеся Суровцева (детский сад №55), Наталья Копанева и Татьяна Юдахина (детский сад №111), Алла Бирило и Татьяна Зубакова (детский сад №130).

– Для нас, воспитателей, этот конкурс – большая радость. Приятно, что обратили внимание на наш труд. Мы с удовольствием включились в работу вместе с детьми и их родителями. Это вдохновляет и заряжает энергией и радостью, – поделилась впечатлением Татьяна Зубакова, воспитатель подготовительной группы. – Ведомственный детский садик отличается от муниципального. Здесь свои традиции, связанные с АО «КБП», все родители – сотрудники предприятия. Поэтому у нас есть еще и специфичная задача – мы развиваем в детях интерес к профессии оружейника, конструктора, инженера, отмечаем вместе памятные даты предприятия, участвуем в совместных акциях и конкурсах. Когда я прихожу на работу, я отдыхаю душой, видя искренние улыбки детей.

– Никогда не думала, что буду работать в детском саду, – говорит Татьяна Юдахина. – После университета искала работу, увидела вакансию помощника воспитателя детского сада и решила попробовать. И поняла – это МОЁ! Работаю воспитателем 16 лет. Дети – это радость, это самое ценное, что есть в мире. Вместе с детьми я играю, фантазирую, мечтаю. Я живу детством! Считаю, самое важное в нашей профессии – любить детей просто так, ни за что, отдавать им свое сердце.

– Детей надо удивлять. Педагог должен быть и другом, и психологом, и волшебником. Превратиться в фею? Легко! Стать пиратом моря? Не проблема! – считает Алла Бирило. Она работает с группой раннего возраста – помогает малышам адаптироваться в новой обстановке, привыкнуть к режиму дня, подружиться с другими детьми. – Я помню своего первого воспитателя. Она встречала меня и других детей с улыбкой, от нее веяло заботой и теплом. И я с детства хотела быть такой же, как она.

Самыми активными болельщиками и помощниками участниц конкурса жюри признало родителей детишек, посещающих детский сад №55. Они составили группу поддержки Светланы Ризиной и Олеси Суровцевой. Родители воспитанников сделали несколько видеороликов – и от родителей, и совместно с педколлективом. Жюри поразили дружная работа, высокий профессионализм и креативный подход в реализации творческих заданий, поэтому активных болельщиков-родителей наградили сладкими подарками.

В конкурсе приняли участие воспитатели трёх детских садов АО «КБП».

Олеся Суровцева с детства мечтала работать с детьми, правда, мечтала о профессии учителя. Но после колледжа и педуниверситета все-таки стала воспитателем:

– Дети запоминают и повторяют то, чему их научили в детском саду. От воспитателя зависит, каким увидит мир ребенок – светлым, радостным или темным и злым. Я с гордостью могу сказать – люблю свою профессию. Я работаю в прекрасном коллективе, с замечательными людьми, отличными профессионалами и просто чудесными женщинами. Спасибо им за поддержку и помощь в подготовке конкурсных заданий. А детям и их родителям – за внимание и понимание!

Наталья Копанева имеет несколько дипломов – учителя начальных классов, учителя русского языка и литературы, психолога. Но выбрала профессию воспитателя:

– Для себя решила – не хочу работать по звонку, мне нужна свобода творчества. Работаю в садике №111 с 2009 года. Моими наставниками стали коллеги и заведующая. Они всегда подставят дружеское плечо и протянут руку помощи. Кстати, мой сын тоже ходил в этот садик, и у меня была возможность посмотреть на атмосферу и педагогические процессы глазами родителей. Благодаря поддержке коллег и семьи я решилась на участие в конкурсе. Есть крылатая фраза, приписываемая Конфуцию: «Найди себе работу по душе – и не будешь работать ни дня». Думаю, это про меня!

Светлана Ризина с самого детства знала, что будет воспитателем:

– Мало кто задумывается, сколько надо знать воспитателю, чтобы ответить на все детские «почему», сколько терпения и порой хитрости требуется, чтобы накормить ребенка и одеть его на прогулку. Мы, воспитатели, в чем-то остаемся детьми, ведь иначе дети не пустят нас в свой детский мир. Работа воспитателя – это мое призвание!

Каждая участница конкурса получила ценные подарки и дипломы. Специальные призы от «Новикомбанка» вручила начальник отдела розничного бизнеса Марта Чайкина.

Участников и победителей конкурса поздравил представитель АО «КБП» Вячеслав Кузнецов:

– Коллеги! Да-да, коллеги, ведь вы работаете с детьми наших сотрудников, с самого раннего возраста воспитываете будущих оружейников. Их мамы и папы не волнуются и спокойно работают, потому что дети под присмотром настоящих профессионалов. Я поздравляю победителей конкурса, желаю всем здоровья, счастья и благополучия!

Эту статью уже обсуждают на
MYSLO.RU/PRESSA

Что нам приготовил год Тигра?

Восточный гороскоп на 2022 год обещает энергетически благоприятный период. Тигр – животное динамичное и настойчивое, что ведет к обновлению и личностному росту. Необходимо быть сдержаннее и принимать только продуманные до мелочей решения.

Крыса

1900, 1912, 1924, 1936, 1948, 1960, 1972, 1984, 1996, 2008, 2020

Год Тигра для Крысы будет самым обычным. На яркие события и перевороты рассчитывать не стоит. Периодами вы будете чувствовать тревогу по поводу денег. Но это быстротечно, поэтому стоит набраться терпения и смотреть в будущее с оптимизмом. Даже если Крыса потерпит неудачу на своем пути, опыт от этого может оказаться полезным в перспективе и быстро вернет умной Крысе блистательную улыбку и спокойствие. Одиноким Крысам-женщинам гороскоп предсказывает головокружительный роман летом. Поэтому не сидите дома, лучше отправляйтесь в путешествие, на отдых. Мужчинам новое место работы будет способствовать повышению уверенности в себе и финансовой стабильности.

Счастливые цвета года: лимонно-желтый, белый, золотой.

Бык

1901, 1913, 1925, 1937, 1949, 1961, 1973, 1985, 1997, 2009, 2021

Быку в год Тигра предстоит сражаться за свое место под солнцем. Усилий и выдержки понадобится много, но сдаваться не стоит. Ожидаются не только трудности, но и интересные события. Бык имеет все шансы на успех, если прекратит «бодаться» без причины. Быку-женщине гороскоп предсказывает насыщенный событиями период. Скучать не придется как на работе, так и дома, в личной жизни в целом. Работа для Быка-мужчины станет приоритетом. Ничего плохого в этом нет, но забывать о здоровье и личной жизни нельзя. Одиноким сердцам стоит ловить момент, наслаждаться возможностью испытать яркие эмоции. Но лелеять надежду на то, что интрижка перерастет в нечто серьезное, не стоит.

Счастливые цвета года: желтый, оранжевый, слоновой кости.

Тигр

1902, 1914, 1926, 1938, 1950, 1962, 1974, 1986, 1998, 2010, 2022

Разве может Тигр оставить «сородича» в беде или без продержки в 2022 году? Конечно же, такого не произойдет. Значит, в этот период данному знаку можно рассчитывать на успех и благополучие в самых разных направлениях. Карьера пойдет в гору, денег хватит на все, а личная жизнь наполнится гармонией. Правда, с конкурентами нужно быть осторожнее. С их стороны возможны негативные выпады и обманы. Гороскоп Тигра-женщину радует, на дефицит внимания со стороны мужчин жаловаться ей не придется, родные и друзья окружат заботой, на работе ожидаются исключительно позитивные события. Всего несколько удачных капиталовложений могут отправить Тигра-мужчину на самую вершину Олимпа.

Счастливые цвета года: алый, красный, белый, зеленый.

Кролик

1903, 1915, 1927, 1939, 1951, 1963, 1975, 1987, 1999, 2011, 2023

Кролику (Коту) в год Тигра не стоит жить ожиданиями и иллюзиями. Все должно быть продумано до мелочей, чтобы ни в чем не разочароваться и не ошибиться. Фильтруйте поток информации, тогда вам удастся избежать потерь в сфере финансов. Отношения с любимым человеком будут претерпевать самые разные и сложные моменты. Но в итоге союз укрепится. Гороскоп Кролику-женщине прогнозирует смену приоритетов. На первом месте окажется не работа, как это обычно бывает, а собственное я. Кролика-мужчину звезды предупреждают о том, что цикл правления Тигра он проведет погруженным с головой в работу. Правда, время от времени этот знак будет пытаться добиться успеха в многозадачности.

Счастливые цвета года: бирюзовый, лазурно-голубой, красный.

Дракон

1904, 1916, 1928, 1940, 1952, 1964, 1976, 1988, 2000, 2012, 2024

Грандиозные перемены ждут Дракона в профессиональной сфере. Только не позволяйте эмоциям перекрыть путь к реальным и успешным событиям. Тигр станет для вас надежной опорой, если усмирить аппетиты и безрассудство. Меньше капризничайте и не стройте иллюзий, чтобы обрести твердую почву под ногами. Гороскоп Дракону-женщине гарантирует реальную возможность укрепить семейные узы. Не отказывайте в помощи близким. Тот факт, что вы их выручите, порадует и вас в том числе. Дракону мужского пола звезды советуют сделать ставку на свои амбициозность и напористость. В целом год выдастся очень насыщенным на яркие события и эмоции.

Счастливые цвета года: белый, изумрудно-зеленый, золотой.

Змея

1905, 1917, 1929, 1941, 1953, 1965, 1977, 1989, 2001, 2013, 2025

Змее ничто не угрожает в рабочей сфере, если вовремя проявить профессионализм. Ожидается очень успешный период, будьте активны и последовательны в выполнении заданий. Опыт не прячьте, наоборот, хвалитесь им перед коллегами. Женщину-Змею ждут перемены. Это не только изменения во внешности, которые сделают вас более уверенными в себе, но и внутренние. Змеи полюбят себя со всеми достоинствами и недостатками. Многие выпустят наружу всю женственность, станут мягкими и чувственными. Мужчины-Змеи будут уверенно двигаться вперед. Однако не все сделают прыжок в карьере или бизнесе – препятствием будет нежелание сотрудничать с опытными людьми. Но именно общие дела принесут мужчине-Змее победу.

Счастливые цвета года: светло-желтый, медовый, белый.

Лошадь

1906, 1918, 1930, 1942, 1954, 1966, 1978, 1990, 2002, 2014, 2026

Если Лошадь откровенно устала от проблем и неудач, то в 2022 году она о них забудет. Ее ждут приключения на романтическом фронте, успехи в работе и море позитивных эмоций. Сложных ситуаций будет минимальное количество, но и с ними удастся справиться в короткий срок. Прошлые трудные проекты будут реализовываться со скоростью света, в чем и ваша несомненная заслуга. Период трансформации и обновления ожидает женщину-Лошадь. Чтобы наладить личную жизнь, необходимо изменить маршрут дом – работа – дом! Любовными приключениями будет полон 2022 год для мужчин-Лошадей. Все будет складываться так, как вы захотите. На работе ждет конкуренция, и иногда придётся действовать с напором.

Счастливые цвета года: зеленый, малахитовый, кремовый.

Коза

1907, 1919, 1931, 1943, 1955, 1967, 1979, 1991, 2003, 2015, 2027

У Козы (Овцы) в год Тигра появится много перспективных предложений и интересных знакомств. Все они пойдут на пользу накопленному опыту, который можно доблестно проявить в новых делах. Во всем будет поддержкой оптимистичный настрой. Конкуренты и завистники будут волосы на себе рвать от того, что у Козы все так великолепно складывается. Коза-женщина захочет ярких перемен, вдохновится творческими проектами и начнет работать над своим характером. Мужчинам-Козам нужно потрудиться изо всех сил. Вот тогда будет точное попадание в цель – карьерный рост, прибыль и встреча с любимой женщиной. Во всех направлениях будет гореть «зеленый свет».

Счастливые цвета года: фуксия, розовый, индиго, слоновой кости.

Обезьяна

1908, 1920, 1932, 1944, 1956, 1968, 1980, 1992, 2004, 2016, 2028

Легким и успешным для Обезьяны год не будет. Придется лицом к лицу столкнуться с препятствиями и искать новый стимул для активной работы. Отстаивайте личную территорию, не сдавайтесь и ведите себя уверенно в трудных ситуациях. Обезьяне удастся обойти острые углы в финансовой области и остаться с крупной суммой. Очевидных перемен захочется женщинам-Обезьянам. Главное, не браться за все дела одновременно. Для начала акцентируйте внимание на внешности или хобби. Финансовая сторона не пострадает, если быть экономнее. У мужчин-Обезьян сбудутся самые невероятные мечты. Но для этого нужно быть планомерным и ответственным. Будьте активны и твердо стойте на ногах.

Счастливые цвета года: сапфирово-голубой, индиго, белый.

Петух

1909, 1921, 1933, 1945, 1957, 1969, 1981, 1993, 2005, 2017, 2029

Все новое и неординарное будет неизменно интересовать Петуха в год Тигра. Назад в прошлое? Да ни за какие коврижки или «золотые зерна»! Наоборот, захочется строить глобальные планы и добиваться новых целей любыми путями. Строго контролируйте бюджет, не позволяйте себе легкомысленных трат. У женщины-Петуха есть масса шансов для саморазвития и укрепления своих позиций в разных сферах. Хорошо, если поддерживать в начинаниях вас будет любящий мужчина. Глобальные перемены в работе помогут определить дальнейший карьерный путь. Мужчине-Петуху предстоит выслушать в свой адрес немало критики. Но если делать нужные выводы, то это поможет продвинуться вперед.

Счастливые цвета года: красный, белый, серый.

Собака

1910, 1922, 1934, 1946, 1958, 1970, 1982, 1994, 2006, 2018, 2030

Много сюрпризов ждет Собаку в 2022 году. Вы сами поразитесь тем переменам, которые подбросит судьба. Но радостных моментов будет уйма, поэтому строить плохие прогнозы не следует. Внутренний настрой – боевой, что придаст еще больше энергии и сил. Женщина-Собака будет купаться в романтическом озере и в корне изменит личную жизнь. Но для создания серьезных отношений нужно четко видеть цель – что вы хотите от общения и каким видите совместное будущее! Главное – расстановка приоритетов. Мужчине-Собаке необходимо навести порядок во взаимоотношениях с людьми. Есть те, с кем уже не по пути. Если общение не приносит ничего, кроме негатива, – расставайтесь без сожаления.

Счастливые цвета года: белый, шоколадный, лавандовый.

Кабан

1911, 1923, 1935, 1947, 1959, 1971, 1983, 1995, 2007, 2019, 2031

Если Кабан (Свинья) будет активен, то год он проживет на высшем уровне. Перспективы будут масштабными, не упустите их в нужный момент. Никаких колебаний и треволнений, соберите волю в кулак и двигайтесь вперед. Решения принимайте не в потоке эмоций, а обдуманно. У женщины-Кабана будет немало претендентов на ее руку и сердце. Поклонники не дадут прохода, и это не легкий адюльтер, а заявки на серьезные отношения. Если будете внимательны (март, апрель, май), то мужчину, предназначенного судьбой, не упустите. Лидирующие позиции в работе и личной жизни будет занимать мужчина-Кабан. Успехи в карьере очевидны с января по июнь.

Счастливые цвета года: оранжевый, черный, жемчужный.

Где в Туле покататься на коньках, лыжах, сноубордах и тюбингах

В обзоре «Слободы» – места, где весело и активно провести зимний сезон.

Кристина Вернигорина.
Фото Максима Котенева.

Чтобы покататься на открытых катках, QR-коды не нужны.

ЦЕНТРАЛЬНЫЙ ПАРК
Тула, ул. Первомайская, 13-а.

В ЦПКиО организованы две ледовые точки: каток на большом круге возле Зеленой планеты и хоккейная коробка возле базы проката. Работают две базы проката: на большом круге и при входе в парк со стороны ул. Жаворонкова.
Режим работы проката: ежедневно с 10.00 до 21.00. Выдача спортинвентаря прекращается в 20.00.
Прокат лыж: 160 руб./час.
Прокат коньков: 150 руб./час.
Дополнительная услуга – помощник фигуриста – 150 руб./час.
Санки и ледянки – 100 руб./час.
Детский снегокат – 150 руб./час.
Тюбинг – 200 руб./час.
При себе иметь документ, удостоверяющий личность.

КОМСОМОЛЬСКИЙ ПАРК
Тула, ул. Октябрьская, 188-а.

В парке работает хоккейная коробка и пункт проката спортивного инвентаря.
Режим работы проката: ежедневно с 10.00 до 21.00. Выдача спортинвентаря прекращается в 20.00.
Прокат лыж: 160 руб./час.
Прокат коньков: 150 руб./час.
Санки и ледянки – 100 руб./час.
Детский снегокат – 150 руб./час.
Тюбинг – 200 руб./час.
При себе иметь документ, удостоверяющий личность.

ПРОЛЕТАРСКИЙ ПАРК
Тула, ул. Кутузова, 131.

В парке работает хоккейная коробка и пункт проката спортинвентаря.
Режим работы проката: среда-воскресенье с 11.00 до 19.00. Выдача спортинвентаря прекращается в 18.00.
Прокат лыж: 160 руб./час.
Прокат коньков: 150 руб./час.
Санки и ледянки – 100 руб./час.
При себе иметь документ, удостоверяющий личность.

ЛЫЖЕРОЛЛЕРНАЯ ТРАССА ИМ. В. П. ВЕДЕНИНА
Тула, пос. Косая Гора, ул. М. Горького, 66-б.

Режим работы: ежедн., 9.00-20.00.
Прокат лыж (лыжи, ботинки, палки) –250 руб./час.
Подготовлена трасса 5 км, для вечернего катания освещена трасса протяженностью 2,5 км.
При себе иметь документ, удостоверяющий личность.

ПАРК АКТИВНОГО ОТДЫХА «НЕКРАСОВО»

д. Некрасово, 176-й км трассы М-2, тел. 8 (4872) 79-01-59.

Режим работы: понедельник – пятница с 12.00 до 21.00, суббота, воскресенье с 11.00 до 21.00.
Залог за снаряжение – водительское удостоверение, свидетельство о регистрации ТС или залоговая сумма.
Прокат лыж: для взрослых – 600 руб./час, для детей – 450 руб./час.
Сноуборд: для взрослых – 600 руб./час, для детей – 450 руб./час.
Тюбинг+шлем: по будням – 600 руб./час, по выходным – 800 руб./час, в праздничные дни – 950 руб./час.
Подъемники: скипас и ознакомительный билет – 200 руб., 1 подъем (Зеленый склон) по будням – 60 руб., по выходным – 80 руб., по праздникам – 100 руб. Подъем (большой подъемник) – по будням – 70 руб., по выходным – 100 руб., по праздникам – 120 руб.
Абонементы на подъемник:
большая канатная дорога – по будням 1 час – 700 руб., весь день – 1800 руб.; по выходным – 1 час – 1000 руб., весь день – 3000 руб.; в праздничные дни – 1 час – 1200 руб., весь день – 3500 руб.
Зеленый склон – по будням 1 час – 600 руб., по выходным – 800 руб., в праздничные дни – 1000 руб.
При себе иметь документ, удостоверяющий личность.

ЦЕНТР АКТИВНОГО ОТДЫХА «ДОЛИНА Х»
Тула, Щекинское шоссе, 6, тел. 8 (4872) 71-71-26.

Режим работы: по будням – с 15.00 до 22.00, по выходным – с 11.00 до 22.00.
Лыжи (комплект): по будням – 500 руб./час, весь день – 1500 руб., по выходным – 600 руб./час, по выходным – 2000 руб.
Сноуборд: по будням – от 500 руб./час, весь день – 1500 руб., по выходным – от 600 руб./час, весь день – 2000 руб.
Тюбинг: по будням – от 350 руб./час, весь день – 1000 руб., по выходным – от 400 руб./час, весь день – 2000 руб.
Коньки: по будням – от 150 руб./час, весь день – 500 руб., по выходным – от 200 руб./час, весь день – 750 руб.
При себе иметь документ, удостоверяющий личность.
Обратите внимание, что цены с января 2022 года будут меняться.

ГОРНОЛЫЖНЫЙ КОМПЛЕКС «ФОРИНО»
д. Форино, тел.: 8 (920) 764-25-55, 8 (910) 584-05-55, 8 (920) 778-45-85, 8 (910) 944-45-85.

Режим работы: ежедневно с 10.00 до 22.00.
Прокат горнолыжного комплекта и сноуборда: с использованием подъемника для взрослых – 750 руб./час, для детей до 12 лет – 650 руб./час, для детей до 17 лет – 700 руб./час. Без использования подъемника –600 руб./час.
Тюбинги: двухместный по будням – 250 руб./час, по выходным и в праздничные дни – 300 руб./час, трехместный по будням – 300 руб./час, по выходным и в праздничные дни – 350 руб./час.
В качестве залога принимаются документы, удостоверяющие личность.
Билет на пользование подъемником: для взрослых – от 400 руб., для детей (до 12 лет) – от 300 руб.
Лицам, достигшим пенсионного возраста, предоставляется 50-процентная скидка на абонемент.
При себе иметь документ, удостоверяющий личность.

ГОРНОЛЫЖНЫЙ КОМПЛЕКС «МАЛАХОВО»
Тула, пос. Малахово, тел. 8 (902) 840-23-33.

Режим работы: понедельник – выходной, вторник – пятница 15.00 – 22.00, суббота – воскресенье 10.00 – 22.00.
Прокат лыж: для взрослых по будням – 300 руб./час, по выходным и в праздничные дни – 500 руб./час; для детей – по будням 150 руб./час, по выходным и в праздничные дни – 250 руб./час.
Сноуборд: для взрослых по будням – 300 руб./час, по выходным и в праздничные дни – 500 руб./час; для детей – по будням 150 руб./час, по выходным и в праздничные дни – 250 руб./час.
Тюбинг: по будням – первый час 400 руб., каждый последующий – 300 руб., по выходным – 650 руб./час, в праздничные дни – 800 руб.
Подъемники: по будням для взрослых – 600 руб./час, для детей (до 12 лет включительно) – 300 руб./час; по выходным для взрослых – 800 руб./час, для детей (до 12 лет включительно) – 400 руб./час; в праздничные дни для взрослых – 1000 руб./час, для детей (до 12 лет включительно) – 500 руб.
Подъемник учебного склона: по будням – 500 руб./день, по выходным – 700 руб., в праздничные дни – 800 руб./день.
При себе иметь документ, удостоверяющий личность.

ЛЫЖНАЯ ТРАССА «СПАРТАК»
Тула, 4-й Дачный пр., 7-б.

Режим работы: ежедневно с 9.00 до 17.00 (выдача лыж до 16.00).
Прокат лыж: в выходные для взрослых и детей – 200 руб. в час за комплект лыж, по будням – 150 руб. в час.
При себе иметь документ, удостоверяющий личность.

ЛЕДОВЫЙ СТАДИОН «ЗАРЕЧЬЕ»
Тула, ул. М. Горького, 18, тел. 8 (4872) 34-42-08.

Режим работы: по будням с 18.00 до 22.00, суббота – с 12.00 до 22.00, воскресенье – с 11.00 до 22.00.
Билеты на каток: для взрослых – 200 руб., для детей – 100 руб. Время катания не ограничено.
Прокат коньков для взрослых – 150 руб./час, для детей – 100 руб./час. Минимальное время проката – час. Последующая оплата взимается за каждые 30 минут.
При себе необходимо иметь залог 1500 руб. или документ, удостоверяющий личность.

ЛЕДОВЫЙ ДВОРЕЦ
Тула, село Осиновая Гора, стр. 2-а.

Сеансы массового катания на коньках проходят регулярно по выходным дням, если нет хоккейных матчей. Забронировать билеты и узнать подробную информацию можно на сайте uss71.ru и по телефону +7 (4872) 33-68-06.
Стоимость билетов для взрослых 350 рублей, для детей от 7 до 14 лет – 250 рублей.
Аренда коньков в период с 1 по 10 января бесплатно. В остальные дни – 150 руб./час.
Допустимое количество посетителей на один сеанс – 70 человек.
Для посещения Ледового дворца нужен QR-код.

СПОРТКОМПЛЕКС LIFETIME В ЗАРЕЧЬЕ
Тула, ул. Токарева, 1-а. Тел. 52-66-83.

Режим работы: понедельник, вторник, четверг, пятница — в 19.00, среда — в 21.45, суббота — в 12.00 и 19.00, воскресенье — в 14.30 и 21.00.
Сеанс длится 1 час 30 мин.
Билеты бронировать не нужно. В порядке живой очереди.
Входной билет для взрослых – 350 руб., для детей – 250 руб.
Аренда коньков – 150 рублей в час.
Можно прийти со своими коньками.
Для посещения катка нужен QR-код.

ГУБЕРНСКИЙ КАТОК
Тула, площадь Ленина.

Время начала сеансов: 10.00, 12.00, 14.00, 16.00, 18.00, 20.00 по 1 ч. 15 мин. каждый. В выходные и праздники в 12.00 – детский сеанс для посетителей до 10 лет включительно. В декабре и в дни новогодних каникул по пятницам, субботам и праздничным дням добавляется молодежный сеанс — в 22.00.
Каток бесплатный. Чтобы покататься на коньках, необходимо оставить залог 1500 рублей или документ, удостоверяющий личность (кроме паспорта).
Единовременно в зоне проката и на льду могут находиться не более 150 человек.
Для посещения катка QR-коды не потребуются.
75 билетов будут доступны при онлайн-бронировании на сайте катка, остальные 75 – на входе. Забронировать можно не ранее, чем за 2 часа до начала каждого сеанса, получить на месте – за 1 час. На 1 сеанс выдается не более 3 билетов на одного человека.

Реклама
Эту статью уже обсуждают на
MYSLO.RU/PRESSA

На новогоднее представление в цирк – всей семьей! 0+

Семейные походы в цирк – одно из самых приятных событий в детстве. Это место, где взрослые и дети могут на несколько часов погрузиться в сказку, оказаться в мире ярких красок и поверить в чудеса.

Оксана Грудинина.
Фото Дмитрия Дзюбина.

Шоу «Полосатый Новый год» – программа, которая поднимает настроение и детям, и взрослым. Программа полностью новогодняя: главный герой Демьян Фантазеров решает вмешаться в написанную Дедом Морозом сказку и добавить туда своих идей. Затея провалилась, страницы сказки перемешались. Чтобы отыскать нужных героев и привести историю в порядок, Демьяну понадобилась помощь!

Восстанавливать ход сказочных событий пришлось всем героям шоу вместе со зрителями. А получилось ли это у них, узнают только зрители представления!

Номер с тиграми – самый захватывающий. Хищники будут выполнять уникальные трюки и поднимутся на высоту 8 метров!

Шоу заряжено новогодним настроением. На манеж выходит Дед Мороз, зажигается огнями большая елка и появляются главные символы наступающего года – настоящие тигры. Номер с хищниками показывает династийный дрессировщик Ярослав Запашный. Полосатые артисты покажут уникальный трюк — подъем тигра на шаре на высоту 8 метров. Это точно запомнится!

Шоу наполнено добротой и позитивом. Даже злая ведьма станет доброй и найдет себе место в новогодней сказке.

На арене будет много животных: дрессированные обезьянки в костюмах моряков прокатятся на сигвее, статные доберманы покажут командный номер, а белая лошадь с шикарной гривой будет ассистировать гимнастке с хулахупами.

Сквозь сугробы на моноколесе прокатится жонглёр Родион Шиян, а самая злой персонаж программы – ведьмочка – вознесется под купол цирка, чтобы показать захватывающий гимнастический номер.

Один из ярких номеров программы – лирический номер на встречных качелях «Выше облаков» под руководством Александра Скокова. Его исполнят девушки-гимнастки в сверкающих костюмах.

Веселить гостей представления будут клоуны — дуэт «Демьян и Чика». И все это под зажигательную музыку, море шуток и веселья.

Отправляйтесь в цирк всей семьей! На представлении «Полосатый Новый год» понравится и детям, и взрослым. Яркие номера унесут вас подальше от новогодних хлопот и подарят незабываемые минуты.

Не откладывайте хорошее настроение на потом, покупайте билеты в Тульский цирк уже сейчас.

Новогодние представления в Тульском цирке будут до 16 января. Билеты в кассе цирка или на сайте circus-tula.ru.

Спасибо цирку за впечатления!

Зрители цирка в антракте поделились впечатлениями со «Слободой».

Юлия, Евгения, Елизавета и Эрнест Белогаевы :
– Программа классная! Гимнастки без страховки, веселые клоуны. А дети больше всего любят животных и безумно ждали тигров. Мы стараемся приходить в цирк как можно чаще. Не пропускаем ни одной программы и можем сказать, что программа очень достойная. Рекомендуем тем, кто ее не видел, наверстать упущенное!

Людмила, Максим, Кирилл, Иван и Анастасия:
– Пришла на представление вместе с четырьмя внуками. Детям нужен праздник, да я и сама давно не была в цирке, а очень хотелось. Новогодняя программа – это всегда интересно, а тут еще на арене тигры! Нам понравилось шоу, детям все понравилось, они улыбаются, смеются, и это главное!

Вера, Марина, Марк, Глеб и Оксана Жуковы:
– Мы ходим в цирк часто, но оказывается, нас еще можно удивить. Ничего подобного номеру на встречных качелях мы не видели никогда! Мы в восторге. Да и вся программа отличная. Вся наша семья любит цирк, почему бы не поехать в него перед Новым годом? Отличный повод собраться всей семьей и накопить впечатлений!

Алена и Сергей Чамкины:
– Понравился номер со встречными качелями. Обычно такие захватывающие номера показывают мужчины, а здесь – хрупкие девушки. Мы пришли в цирк вдвоем, приехали для этого из Серпухова. Дети выросли, теперь ходят на представления сами. Хотели зарядиться новогодним настроением, и у нас получилось!

Елена и Федор Простомолотовы:
– Было супер. Гимнасты очень сильные, их номер особенно впечатлил. А ребенок всегда очень ждет клоунов. Мы часто приходим в цирк, потому что у нас в семье его любят и дети, и взрослые. Каждое представление – это праздник для нас, поэтому новогоднее представление мы пропустить точно не могли!

SPAR

-70%

СКОРО НОВЫЙ

-30%

-50%

ТОЛЬКО 27-31.12.21г

МАНДАРИНЫ
Марокко
1кг

-33%
~~149.90~~
99.90
ПО КАРТЕ

ТОЛЬКО 27-31.12.21г

ИКРА КРАСНАЯ
лососевая
ж/б, 95гр

-28%
~~249.90~~
179.90
ПО КАРТЕ

ТОЛЬКО 30-31.12.21г

ШЕЙКА СВИНАЯ
без кости
1кг

-18%
~~369.90~~
299.90
ПО КАРТЕ

ПРЕДЛОЖЕНИЯ 02-05.01.2022г.

ОКОРОК СВИНОЙ
без кости
1кг

-23%
~~339.90~~
259.90
ПО КАРТЕ

МОЛОКО
«Бежин луг»
2.5%, 1000гр

-21%
~~69.90~~
54.90
ПО КАРТЕ

КОНФЕТЫ
«Милка Моментс»
135.6гр

-45%
~~199.90~~
109.90
ПО КАРТЕ

НАБОР РОЛЛОВ
в ассортименте
12шт/1 набор

-25%
~~319.90~~
239.90
ПО КАРТЕ

Подробности акции в местах продаж

SPAR

DeLonghi BRAUN

СКИДКИ ЗА ФИШКИ

фишка на скидку

Комфорт в подарок

С ВЫГОДОЙ

ДО 70%

Успей до 20 января!

ООО "СПАР Тула". ОГРН 1047100326503. 300036, г. Тула, ул. М. Жукова, д. 5. Акции действуют в указанные сроки при условии наличия товара. Количество товара ограничено. Цены указаны в рублях. Полный перечень товаров акции и подробности акции в местах продаж. Не является публичной офертой. Предложения действуют только по карте "СПАР Клуб". "СПАР Клуб" - программа лояльности ООО "СПАР Тула". Полные правила программы лояльности на сайте www.spartula.ru. Подробности об организаторе акции, правилах проведения, размере скидок, сроках на сайте www.spartula.ru и в местах продаж в период акции. Приведенные цены и характеристики товаров носят исключительно ознакомительный характер и не являются публичной офертой. "СУПЕРЦЕНА" - лучшая цена в сети ООО "СПАР Тула" по сравнению с предыдущими периодами.

на правах рекламы

Эту статью уже обсуждают на
MYSLO.RU/PRESSA

Приметы советского

Полвека назад, так же, как и сейчас, туляки проводили последние дни уходящего года в праздничных хлопотах.

Новый год – волшебный праздник советского детства.

В 1968 году туляки получили к празднику подарок – новый троллейбусный маршрут №5, который от площади Победы шел через Серебровку к Московскому вокзалу.

Сергей Гусев.

Привет от Деда Мороза

Первые предвестники надвигающегося Нового года – появлявшиеся в продаже открытки и почтовые конверты. Поздравлять друг друга по почте было главной традицией любого праздника в СССР. В эти дни могли дать о себе знать самые дальние родственники и совсем шапочные знакомые, о существовании которых забылось.

Почтовые открытки – это смс-ки советского времени. А смайликами были мишки и зайчики, белки и снеговики, даже Волк из «Ну, погоди!». Само собой, в несметных количествах на них присутствовали Деды Морозы и Снегурочки. На самых красивых открытках Дед Мороз в своих санях ехал по Красной площади на фоне Спасской башни Кремля, где куранты готовились отбить полночь. Открыток было настолько много, что они еще долго одним своим видом поддерживали сказочное праздничное настроение.

Поздравительные открытки в каждой семье покупали десятками, и десятками же вынимали из своего почтового ящика. Открытки были разных типов. У обычных почтовых карточек с одной стороны – нарядная картинка, с другой писалось поздравление и адрес. Такие открытки назывались еще художественными. Раскладные открытки на мелованной плотной бумаге часто продавались еще и с соответствующими праздничными конвертами. Правда, и стоили в несколько раз дороже.

Можно было также послать поздравительную телеграмму на праздничном бланке. Для этого надо было прийти в почтовое отделение и выбрать форму новогоднего бланка. Почта была единой всесоюзной сетью, можно было надеяться, что в другом городе вашим близким доставят телеграмму именно с выбранной картинкой. Срок вручения телеграмм по желанию отправителя был 31 декабря или 1 января.

Предновогодние дни были очень горячей порой у связистов. На Тульский почтамт и в отделения связи бесконечным потоком шли люди. Одни спешили получить посылки, другие – отправить телеграммы, поздравительные письма, открытки. Много людей было и у окна «До востребования».

Каждый день на почтамте выдавали более двух тысяч посылок. А количество писем, открыток, телеграмм и переводов росло с каждым годом. В 70-е годы в почтовых отделениях Тульской области в год отправляли шестьдесят с половиной миллионов писем, открыток и другой корреспонденции. Значительная часть приходилась на праздники.

Праздничные услуги предлагало и Тульское бюро обслуживания населения. По просьбам трудящихся его сотрудники вручали новогодний подарок адресатам.

Очень востребованы были в эти дни и услуги парикмахерских. Записаться к мастеру на 31 декабря было большой удачей. Вспомним, что и Надя из «Иронии судьбы» радовала глаз свежеделанной укладкой. Конечно, приходить в последний день года в парикмахерскую в надежде, что тебя обслужат, мог только очень наивный человек. Как правило, запись делалась за несколько недель до новогодних праздников. Кстати, салон-парикмахерская на Красноармейском проспекте предлагал в эти дни тулячкам на выбор 25 различных видов причесок. В том числе разработанные специально к Новому году модели причесок «Карнавальная», «Снегурочка», «Для новогоднего бала».

Реклама встречи нового года в ресторане фабрики-кухни. 1949 г.

Троллейбус к празднику

В советское время под конец года полагалось сдать в эксплуатацию какой-нибудь важный социальный объект. В 50-е годы это чаще были новые магазины – подарков, галантереи или хлеба. Хороших магазинов, в нестандартных помещениях, в то время было очень мало. Поэтому каждый такой новый магазин становился настоящим событием для города.

После того, как началась массовая застройка знаменитых хрущевок, конечно, перед строителями ставили задачу сдать новые дома к новому году, чтобы люди встретили праздник в собственной квартире. Репортажи о счастливых новоселах, въехавших в новое жилье, непременно публиковали в тульских газетах. Для всех, даже еще не получивших жилье, это было оптимистичным событием, ведь оно свидетельствовало, что жизнь действительно меняется к лучшему.

В 1959 г. в Туле в канун Нового года вступило в эксплуатацию новое трамвайное депо, предназначенное для обслуживания 155 вагонов – с собственной котельной, работающей на газе, с вентиляцией и водопроводом. Все это позволяло содержать вагоны «в чистом, культурном состоянии», повышать качество обслуживания.

В 1968 г. за несколько часов до Нового года началось регулярное движение троллейбусов по пятому маршруту Зеленстрой – Московский вокзал. Новая линия протяженностью 5,7 км брала начало от площади Победы. Здесь троллейбусы пятого маршрута сворачивали на улицу 9 мая и следовали на Московский вокзал по улицам Болдина и Дмитрия Ульянова. Жители Серебровского поселка получили, наконец, транспортное сообщение с большим городом. Для них это событие стало новогодним подарком.

В конце 1963 года на улице Мира, у юго-западной границы парка, открылась новая городская больница.

А в конце 1988 г. на улице Оборонной была сдана в эксплуатацию новая детская поликлиника.

Что-нибудь вкусненькое

Перед Новым годом в Туле организовывались различные праздничные ярмарки. На Центральном рынке это были, например, овощные распродажи. Управление колхозными рынками Тулы приглашало колхозы и колхозников Тульской, а

Нового года

Дед Мороз и Снегурочка на посту ГАИ перед Тулой. 1986 год.

также других областей, принять активное участие в новогодних колхозных базарах и завезти разнообразные сельскохозяйственные продукты в наибольшем количестве.

Тульские рестораны представляли большой ассортимент кондитерских изделий и оригинальных блюд, приготовленных опытными поварами. Также для ресторанов устраивали конкурс на лучшее оформление ресторанных залов. Места в ресторанах на встречу Нового года также расписывались заранее.

На Новый год туляки любили себя чем-то побаловать, в связи с чем все продуктовые электрички до Москвы и обратно шли переполненные. Ведь если абхазские мандарины были и на Центральном рынке, то хорошие апельсины можно было найти только в столице.

К новогоднему столу в холодильнике, кроме классических компонентов для оливье, полагалось иметь шпроты, сырокопченую или хотя бы полукопченую колбасу, а то и сервелат, сыр, красную рыбу. Само собой, майонез, его еще тоже достань. Майонез был в маленьких банках – марки «Провансаль» и «Весна». «Провансаль», по общему мнению, был вкусней.

Желательно к празднику было купить хороших шоколадных конфет – их ведь еще можно было за ниточку повесить на елку в качестве украшения.

В целях обеспечения бесперебойной торговли и лучшего обслуживания трудящихся, в продовольственных и хлебных магазинах торговля продлевалась до 24 часов, а в промтоварных – до 22 часов. 31 декабря продовольственные и хлебные магазины торговали до 23 часов и промтоварные – до 20 часов.

Сметалось с прилавков всё! Даже то, что весь год пылилось на полках. Вечером 31 декабря витрины гастрономов были девственно чисты, а сами магазины за несколько предновогодних дней выполняли месячный план. Хороший знакомый рассказывал, что в начале девяностых на рынке 31 декабря полностью распродавались два фургона с тушенкой. Купить еще хоть что-то к празднику – это было уже в крови.

Впрочем, чем дальше перестройка, тем большим дефицитом становилось все. Помнится, в безалкогольное советское время 31 декабря автор этих строк пытался найти в продаже хоть что-то к праздничному столу. Везде уже было пусто. И вдруг – очередь у гастронома на улице Первомайской. Ждут болгарское вино. Потом выходит продавщица: ребят, не поможете разгрузить машину, она только пришла. Мы с несколькими добровольцами выглянули из-за угла – обычный фургон. Фигня вопрос. Но когда подошли ближе, вдруг оказалось, что это не фургон, а фура. И пока очередь с другой стороны просто замерла в ожидании, мы вчетвером помогали разгружать эту фуру. За что получили право купить (купить!) без очереди не по две, а по четыре бутылки «Монастырской избы». Такая вот плата за помощь.

Последний день года советской власти – 31 декабря 1991 года – туляки вообще встретили в многочасовых очередях за хлебом. В канун либерализации цен он тоже стал дефицитом.

Елочные базары

Елочные базары открывались примерно за две недели до нового года. Конечно, не все так рано ставили елку дома, поэтому заранее приобретенное зеленое сокровище в ожидании своего часа хранилось, заботливо перевязанное веревками, на балконе.

Елки продавались из местных лесхозов, а также поставлялись из северных регионов страны. Например, в 1971 году в Тулу из Архангельской области поступило 20 000 елок, а из Ленинградской – 15 000.

Самые крупные ели устанавливались во дворцах и домах культуры, клубах, театрах, городских площадях, скверах.

В 70-е годы начали входить в моду искусственные елки. Выглядели они, мягко говоря, простовато, но поскольку в то время игрушек и дождя для украшения не жалели, получалось в итоге празднично.

Елок на всех желающих не хватало. Особенно хороших елок. Те, что продавались на большом елочном базаре на Центральном рынке, больше походили на палки с иголками. Но и их к 31 декабря расхватывали. В какой-то из дней 31 декабря в конце 80-х я мотался по всему городу в надежде купить елку покрасивше. Но пока съездил на Центральный рынок, потом на Окружную, как по старинке называли пятачок на перекрестке проспекта Ленина и 9 Мая, и разочарованно вернулся опять на Хлебную площадь, там к этому времени даже от этих палок с иголками осталось лишь пустое место. Покатавшись еще по городу, убедился, что елки в этом году у нас не будет. Однако новогоднее чудо случилось. Уже входя поздно вечером во двор своего дома, вдруг увидел женщину, которая продавала, и недорого, фантастической красоты елку. Буквально в 50 метрах от нашего подъезда.

Зато на следующий год мы от редакции газеты договорились срубить, какие понравятся, елочки в лесхозе. За деньги, разумеется. Поехали на грузовичке, со всеми необходимыми документами. Ходили вдоль плантаций и сами выбирали. Это, конечно, тоже было маленькое чудо. По факту оказалось, что елок срубили на несколько штук больше, но оставшиеся тут же с руками оторвали работники типографии.

Дефицит порождал другую страсть – срубить елку где-нибудь в городе и тут же продать. Это был целый промысел, который, как могли, пресекали милиция и руководители организаций, рядом с которыми росли елки. Как правило, уже в начале декабря маленькие деревца укрывались грубо сколоченными деревянными пирамидами неказистого вида, которые хоть как-то ограждали елки от набега пиратов. Против тех, кого взяли с поличным с похищенной елкой, возбуждали уголовные дела, которые заканчивались серьезными штрафами.

В квартире елки ставили в специальные треноги, но чаще для них городили специальные укрепления. Елку опускали в трехлитровую банку, куда потом все время подливали воду, чтобы она дольше держалась, или в ведро с песком. Сверху елку перехватывали проволокой или шнуром и с нескольких сторон прикрепляли ее по противоположным сторонам комнаты – например, вбивая в стену гвозди.

Советские почтовые открытки.

Игрушки – наше все

Что в СССР умели делать, так это елочные игрушки. Не случайно наиболее бойкая торговля в эти дни шла именно в отделах елочных украшений.

В канун 1956 года тульский универмаг Главунивермага Министерства торговли СССР имел в продаже следующие елочные украшения: деды-морозы, снег, шары разнообразные, фигуры (виноград, ананас, огурцы, морковь, грибы, шишки, желуди, ромашки, юла, фонарики, домики и другие стеклянные украшения); овощи-фрукты из папье-маше, маски зверей и животных, флажки, бусы стеклянные, хлопушки сюрпризные, конфетти и разные картонажные фигурки. Даже просто читать этот перечень – нескончаемое удовольствие.

Елочные украшения продавались в универмагах, в киоске, установленном в Пионерском сквере, в магазинах «Детский мир» и во многих других точках города.

«В тульском универмаге сейчас ежедневно продается елочных украшений более чем на шесть тысяч рублей. Вчера магазин «Детский мир» продал на несколько тысяч елочных украшений. Универмаг в эти дни продает товаров в два раза больше обычного. На днях промторг получил партию радиоприемников – 160 штук и много тысяч патефонных пластинок. В два дня все эти товары были распроданы», – с явным восхищением констатировали газеты.

Не случайно советские новогодние игрушки и сейчас – главная ценность Нового года в наших домах. Думается, не только потому, что они уже по-настоящему стали уникальными. Ведь все эти игрушки – настоящая семейная история. Каждую из них держало в руках не одно поколение, они передавались от бабушек маме с папой, а от их детей – внукам.

Советские елочные игрушки – лучшее свидетельство того, что Новый год – настоящий семейный праздник.

Эту статью уже обсуждают на MYSLO.RU/PRESSA

В Туле осудили экстрадированного из Норвегии архитектора

Артем Жильцов.
Фото автора и из материалов уголовного дела.

Дмитрия Вершинина признали виновным в убийстве знакомого, совершённом в 1999 году.

В Ленинском районном суде 24 декабря завершился процесс по делу 49-летнего Дмитрия Вершинина. Мужчина обвинялся в убийстве 34-летнего Виктора Мартынюка. По версии следствия, в сентябре 1999 года обвиняемый вывез знакомого за город и застрелил его из-за финансовых разногласий. После чего сбежал из страны. Мужчину экстрадировали из Норвегии в 2020 году и даже успели осудить, но приговор отменили из-за того, что суд рассмотрел дело в незаконном составе.

Все это время Вершинин молчал, и только спустя 22 года изложил свою версию случившегося 3 сентября 1999 года.

Приговором суда Дмитрию Вершинину назначено наказание в виде 12 лет колонии строгого режима.

Кадр из следственного эксперимента с участием Вадима К.

Здравствуйте, мы ваша крыша!

В 1999 году Дмитрий Вершинин трудился в «Тулатеплосети». Молодой специалист стремительно продвигался по карьерной лестнице и скоро стал представителем компании.

– Времена были тяжелые как для бизнеса, так и для предприятий. Очень часто мы работали по бартеру – вместо денег получали товары: от утюгов до автомобилей. Я продавал всё это, чтобы было чем платить зарплаты сотрудникам. Получалось неплохо. Может быть, именно поэтому пошли слухи, что я коммерсант, у которого полно денег и вещей, – рассказывает Дмитрий Вершинин.

3 сентября Вершинин встретился с Виктором Мартынюком – знакомым, который позиционировал себя человеком, близким к криминальным кругам.

– Мартынюк и его товарищ встретили меня доброжелательно и с ходу заявили, что в нынешней нестабильной ситуации каждому солидному бизнесмену необходима «крыша». И они готовы её предоставить – за 1000$ в месяц. Это требование было безумным, ведь я никогда не был коммерсантом, следовательно, у меня не было необходимости в защите. Пытался донести это до Мартынюка, но тот и слышать ничего не хотел.

По словам подсудимого, атмосфера в квартире накалялась: Вершинина заперли в комнате, заявив, что отпустят, если он согласится на выдвинутые условия. К счастью для него, через пару часов в квартиру пришли женщины – знакомые Мартынюка. Они отругали Виктора и пригрозили, что вызовут милицию, так как «устали от его выходок». Вершинина отпустили, добавив, что разговор ещё не закончен.

Сосед спешит на помощь

В машине мужчина вспомнил про соседа, который обещал помощь в любой неприятной ситуации.

– Мы были знакомы с Вадимом месяца 3-4, – вспоминает Вершинин. – Однажды я спас жизнь его жене – вовремя отвёз её в больницу. После операции супруге он зашёл отблагодарить меня, между делом упомянув, что он спортсмен, знает разных людей, и что под ним «ходят» какие-то бизнесмены. Якобы он может решить любые мои проблемы, если они вдруг возникнут.

Вадим К. выслушал Дмитрия и заверил, что всё «разрулит», так как «Мартынюк – никто». Мужчины сели в автомобиль и поехали на поиски начинающего «крышевальщика».

– В квартире его не оказалось, мы колесили по Заречью, пока не остановились у бара на улице Пузакова. Внутри нашли Мартынюка в компании знакомых. Меня отправили играть в бильярд, Вадим и Виктор начали что-то бурно обсуждать. В итоге Мартынюк заявил, что покажет человека, при котором я хвастался об отсутствии дани. Мы поехали к дому этого гражданина. Я и Мартынюк поднялись в квартиру, но не застали его.

Виктор и Вадим решали, как поступить в этой ситуации, козыряя именами различных авторитетов, которые могли бы подсказать решение проблемы. В итоге был выбран знакомый Вадима: он должен был выступить в роли «независимого эксперта», выслушав доводы Мартынюка и Вадима К. Мужчины оставили пьяного знакомого Виктора на улице и уже втроём отправились в Плеханово – к «третейскому судье».

Большую часть поездки Вадим и Виктор переругивались. Вершинин рассказывает, что в какой-то момент Вадим припарковался и выскочил на улицу.

– Он открыл заднюю дверь и чуть ли не за уши вытащил Мартынюка, нанося удары по лицу, – говорит Дмитрий Вершинин. – Я слышал звуки драки, открывающегося и закрывающегося багажника и стук, будто по дереву. Вероятно, это и был выстрел. Через какое-то время Вадим вернулся. Один. Я подумал, что Мартынюк убежал, и не стал ничего спрашивать.

Вадим К. развернул автомобиль и поехал в сторону Тулы, сделав одну остановку – у разобранного моста через Упу. Как считает Вершинин, чтобы выбросить орудие убийства.

– Вадим по пути проронил только, чтобы я готовил деньги, так как у меня большие проблемы. И у него теперь тоже. Высадил меня в городе, запретив возвращаться домой, так как ко мне может нагрянуть Мартынюк или его подельники. Я кивнул и отправился ночевать к любовнице. С женой отношения были плохие: у нас родился мёртвый ребенок, это было ударом по нашему союзу. Утром я собрал вещи и уехал к маме в Таллин. Потом перебрался в Норвегию, где мне предложили хорошую работу. Я боялся за свою жизнь. Боялся Мартынюка и Вадима. Понял, что у меня нет будущего в этом городе.

Тело Мартынюка обнаружили на следующее утро: неизвестные позвонили в больницу и сообщили, что истекающий кровью мужчина лежит около полигона в районе Барсуков. В Ленинской районной больнице у Мартынюка, находящегося в коме, диагностировали открытую черепно-мозговую травму и огнестрельную рану плеча. Дежурный хирург прооперировал мужчину, но тот скончался спустя два дня, не приходя в сознание.

Решение суда

6 сентября 1999 года по данному факту было возбуждено уголовное дело по статье «Умышленное причинение тяжкого вреда здоровью, повлекшее по неосторожности смерть потерпевшего». Вадима К. допросили в качестве свидетеля и в конце сентября статью переквалифицировали на «Убийство». Вершинин стал главным подозреваемым, а чуть позже – единственным обвиняемым по делу.

– Я впервые за многолетнюю практику сталкиваюсь с таким «интересным» делом, – комментирует адвокат Вершинина Сталина Гуревич. – Начиная от незаконного состава суда, заканчивая пулей, которую хотели выдать за улику. В обвинительном заключении указывается, что в Мартынюка стреляли из нагана образца 1895 года, но орудие убийства так и не нашли. Более того, свидетель показывает, что Вершинин стрелял из маленького «дамского» пистолета. Также потеряна была и пуля, вместо неё в материалах дела описывали другую. На одежде Мартынюка не нашли ни волокон одежды Вершинина, ни микрочастиц его кожи, хотя свидетель указывает в показаниях, что они боролись в машине. Обвинение говорит о двух выстрелах, но ранение головы могло образоваться и от других травмирующих воздействий. Не нашли и место преступления, ведь осматривали только тот участок, на котором нашли тело потерпевшего. Я уже не говорю о показаниях Вадима К.: он менял их на каждом допросе.

Сам Вершинин на суде настаивал, что ничего не знал ни об убийстве, ни о том, что его обвиняют в совершении преступления, и главное – что от следствия он не скрывался.

– Я узнал о смерти Мартынюка в августе 2019 года – полицейские в Осло сообщили мне, что я, оказывается, нахожусь в розыске, – завершает Вершинин. – Вину в преступлении не признаю. Молчал я из-за того, что думал, суд разберётся сам. Но меня обвинили во лжи, не изучив досконально все обстоятельства дела. Я никогда в жизни не держал в руках оружие и тем более не хранил дома пистолет. У вас есть преступник, который каждый раз врёт в показаниях, но вместо того, чтобы проверить его хорошенько, вы ему верите и отправляете меня за решётку. Я невиновен и буду биться за правду, если уж не ради себя, то ради сына, который третье Рождество встречает без папы.

Отметим, что Вадим К. отказался дать «Слободе» комментарий, заявив, что «основательно устал от этой истории».

В Норвегии Вершинин завёл семью, а в 2005 году открыл фирму по проектированию и строительству домов, которая приносила доход. Компания Вершинина строила разные объекты – от ресторанов до мечети.

Что делать, если умер близкий человек

Юлия Устинова.
Фото Дмитрия Дзюбина.

Каждый, кто хоть раз пережил смерть близкого человека, знает, как тяжелы первые часы после того, как случилось горе. Городская ритуальная служба №1 (сайт ritualnaya-sluzhba-1.ru), работающая уже 25 лет, информирует о возможности безвозмездного захоронения и дает инструкцию на случай, если вас коснулось горе.

Смерть близкого человека – страшный удар. Ситуация осложняется тем, что уже через пару часов после страшной вести надо заняться организацией похорон. Порой сложно сразу адекватно оценить происходящее. Поэтому об особенностях этого процесса и реальной стоимости лучше узнать заранее.

Если горе случилось

1 Вызовите сотрудника Городской ритуальной службы №1 по телефону **22-72-21** или **8 (910) 165-34-14** (мобильный – КРУГЛОСУТОЧНО). Спросите и запишите ФИО назначенного сотрудника и номер его удостоверения.

2 Сверьте у прибывшего сотрудника его паспорт и удостоверение с записанными вами ранее.

3 Вместе с ним вызовите участкового врача (днем) или скорую (в нерабочее время) и полицию.

4 Приготовьте паспорт и медицинский полис покойного.

Будьте внимательны!

Информация о смерти человека часто продается сотрудниками экстренных служб «черным агентам». Стоимость сообщения может доходить до 12 000 рублей. «Черные агенты» тут же приезжают к родственникам усопшего и настойчиво предлагают свои услуги. Стоимость сообщения включена в ее ценник. Чтобы не тратить лишние деньги, запомните:

самовольное прибытие сотрудников ритуальной компании не обязывает заключать договор.

Льготы и компенсации, которые положены родственникам умерших в 2017-2021 годах

Категория граждан	Льготы на погребение	Льготы на установку памятников и благоустройство могильного участка
Неработающие пенсионеры	6 424,98 руб.	15 000 руб.
Неработающие граждане	6 424,98 руб.	15 000 руб.
Инвалиды ВОВ, ветераны ВОВ	6 424,98 руб.	26 000 руб.
Ветераны боевых действий	до 26 280 руб.	до 36 000 руб.
Работающие пенсионеры	до 26 280 руб.	до 36 000 руб.
Действующие военнослужащие	до 26 280 руб.	до 36 000 руб.

Пустив в дом незваных гостей, вы рискуете стать жертвой «черных агентов» и переплатить в 2-3 раза больше по сравнению с ценой тех же услуг, заказанных в Городской ритуальной службе №1. В последнем случае в среднем организация похорон обойдется в 30 000 рублей.

Как избежать обмана?

Оформите прижизненный договор обслуживания с Городской ритуальной службой №1, в котором будет указан перечень необходимых услуг и товаров. В этом случае стоимость похорон не изменится и через много лет. Близких вы обезопасите от «черных агентов» и забот при подготовке похорон. Договор – уверенность в целевом использовании отложенных на погребение денег и сохранение их от мошенников.

Почему стоит выбрать Городскую ритуальную службу №1

- Профессионализм: многолетний опыт позволяет решать любые задачи.
- Порядочность: Городская ритуальная служба №1 не накручивает цены и не вымогает деньги. Ее цель – помочь людям в трудную минуту.

Сотрудники Городской ритуальной службы №1 расскажут о пособиях, льготах и компенсациях на погребение и помогут оформить документы на получение пособия и др.

Предварительную консультацию о государственных льготах и компенсациях, на которые могут рассчитывать родственники умерших, Городская ритуальная служба №1 проводит бесплатно.

Городская ритуальная служба №1 предоставляет абсолютно все услуги в ритуальной сфере:

- Сопровождение на всех этапах в этот нелегкий час.
- Агент бесплатно выедет на дом, чтобы вы в минуты горя могли обсудить организацию траурной церемонии с близкими.
- Подготовит и проведет похороны, предоставит транспорт, траурный зал, организует поминальный обед.
- Большой выбор качественных ритуальных товаров – гробы разной ценовой категории, кресты, венки, подушки, одежда для усопших и многое другое. Благодаря собственному производству соотношение цены и качества ритуальных товаров оптимально.
- Изготовление и установка памятников из гранита, мрамора и искусственного камня, в том числе по индивидуальному проекту. Предоставляются услуги по комплексному благоустройству могильных участков.

Благоустройство могил

- **Покраска ограды;**
- **выравнивание памятника;**
- **уборка на могильном участке;**
- **демонтаж и монтаж любой сложности.**

Цены на благоустройство могильных участков

- Памятники из гранита под ключ (стела + тумба + цветник) – **от 20 000 руб.;**
- памятник из искусственного камня под ключ (стела + тумба + цветник) – **от 15 000 руб.;**
- памятник из мрамора под ключ (стела + тумба + цветник) – **от 18 000 руб.;**
- художественное оформление памятника – **БЕСПЛАТНО;**

- ограды – **от 650 руб. метр;**
- укладка плитки – **2000 руб.;**
- скамейка – **1000 руб.;**
- стол – **1000 руб.;**
- цветник – **1500 руб.;**

- **гарантия на все работы по благоустройству – 8 лет;**
- **гарантия на изделия из камня – 50 лет;**
- **гарантия на покрытие могилы – 10 лет.**

СОТРУДНИКИ

Руководитель отдела благоустройства **Афонин Денис Юрьевич**

Директор ритуального магазина **Гусейнова Елена Юрьевна**

Ритуальный агент **Логвинов Станислав Владимирович**

Ритуальный агент **Кан Юлия Константиновна**

Ритуальный агент **Берёзин Руслан Владимирович**

Ритуальный агент **Аборкин Константин Игоревич**

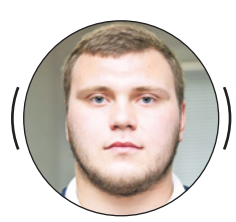
Ритуальный агент **Петухов Илья Викторович**

Ритуальный агент **Елисеева Кристина Юрьевна**

ГОРОДСКАЯ РИТУАЛЬНАЯ СЛУЖБА №1
ритуальная-служба-1.рф

**Тула, ул. Гоголевская, 31 / ул. Жуковского, 51.
Щекино, ул. Советская, 24.
8 (4872) 22-72-21, 8-902-901-57-25.
ritualnayasluzhba1.tula@yandex.ru**

Читайте online версию газеты на
MYSLO.RU/PRESSA

Девочка на коньках

Иван Д.

Новый год у нас заведено было встречать у тёти Риты, маминой родной сестры. Считалось, что ей в жизни очень повезло, а моей маме – нет.

Тётя Рита очень удачно вышла замуж: мало того, что её муж был добрым и заботливым, так ещё умел зарабатывать деньги. Жили они в маленьком городке и считались там не последними людьми.

До их населённого пункта ходил автобус с автовокзала нашего города. А на станции нас уже встречал дядя Серёжа и отвозил в их родовое гнездо.

А гнездо, я вам скажу, было всем на зависть. Большой трёхэтажный дом с массивной мебелью, лепниной, резьбой, позолотой и фонтанами во дворе. Я был маленьким, и обстановка дома меньше всего интересовала меня. Я любил находиться в комнате сына тёти Риты и дяди Серёжи.

Матвей был студентом и учился за границей. А в комнате остались его игрушки. Радиоуправляемые машинки, роботы, огромный красный автомобиль, в котором помещались я и пёс Стасик, солдатики, коллекция оружия – не настоящего, разумеется, но визуально очень внушительного. Я заходил в бывшие апартаменты Матвея и забывал обо всём на свете.

В этот раз мама ходила по дому сестры и ахала.

– Ой, новую вазу купили? С Ваньку ростом будет это кашпо, а может и поболее. Часы новоприобретённые? Настоящая бронза и сусаль. О-о-о-о! – стонала мама.

А придя в себя, добавила:

– Слишком вычурно, даже аляповато местами.

Тётя Рита не обиделась:

– Я где-то читала, что тот, кто бедно жил в детстве, потом предпочитает в интерьере помпезность. Фрески на стенах, хрусталь с потолка, барельефы с позолотой… Это всего лишь компенсация за убогость детского существования. Помнишь, у нас с тобой были одни сапоги на выход на двоих? И когда пришла пора свиданий, у нас чуть ли не до драки доходило. А потом ты надела сапоги не в свою очередь и вдруг увидела, что я раньше возвращаюсь домой. И что ты сделала? – тётя Рита счастливо рассмеялась. – Легла на пол и поползла, как будто я могла тебя с улицы увидеть. И носы у единственных красивых сапог стесала.

Мама на тёткины воспоминания не отреагировала.

– Ваня, сынок, иди сюда, – позвала она. – Наслаждайся обстановкой, впитывай в себя красоту, а то, не дай Бог, потом у себя такой Версаль устроишь.

pixabay.com

Тётя Рита заливисто смеялась. Она понимала, что сестра немного ей завидует. У мамы не сложилось ни с личной жизнью, ни с материальным достатком. С моим отцом она рассталась вскоре после моего рождения по причине беспробудного пьянства супруга. Выучиться на специалиста не успела, выскочила замуж за самого весёлого парня во дворе.

Тётя Рита жалела сестру и всячески ей помогала. Мы уезжали от родственников с сумками продуктов, деньгами и подарками. Мама считала это унизительным, но делать было нечего, приходилось брать подачки, как она говорила.

Первого января я находил под ёлкой сюрприз и бежал на каток, он находился недалеко от дома маминой сестры.

В тот год мне исполнилось девять лет, и я в первый раз влюбился. Чувство обрушилась на меня в один момент…

И это очень напоминало эпизод из фильма «Покровские ворота», который я посмотрю гораздо позже и поражусь сходству ситуации. Авторы сценария как будто подглядели, как маленький мальчик завороженно смотрит на красивую девочку на коньках, грациозно скользящую по льду, и украли это мгновение, отдав его взрослому персонажу фильма, неунывающему Костику. То, что фильм был создан за восемь лет до моего рождения, меня нисколько не смущало. Это был мой гимн любви, и никто не смел перепевать его на свой лад.

Я смотрел и смотрел на девочку в коричневом пальто и шапочке, выделывающую немыслимые пируэты на льду. Но познакомиться с ней у меня не хватило духа. Коньки мне подарили только в прошлом январе, и хотя я научился довольно неплохо нарезать круги на катке, приблизиться к прекрасной незнакомке я не решился.

Да и мой внешний вид оставлял желать лучшего, хотя раньше я об этом никогда не задумывался. Мама давала мне на каток старые-престарые растянутые вещи – всё равно падать. И я считал такую тактику правильной. Но в тот день я впервые пожалел, что не надел новую куртку, которую нашёл под ёлочкой среди прочих подарков от тёти и дяди, старательно маскировавших себя под щедрого Деда Мороза.

И тогда на катке, глотая холодные кружевные снежинки, так и стремящиеся спикировать мне на губы, я дал себе клятву научиться кататься на коньках, как Алексей Ягудин, вернуться сюда через год и завоевать сердце самой красивой девочки в мире.

Прихлопнутый любовью, ослеплённый перспективой и полный надежд, я вернулся в дом к родственникам. Никто не заметил перемены, произошедшей со мной.

Если бы я знал, что больше мы не будем встречать Новый год в этом городе, я бы побежал обратно на каток в своих растянутых трениках и заштопанной куртке и во что бы то ни стало познакомился с этой девочкой.

Но моё воображение работало в этот момент гораздо сильнее моей интуиции. И я мог только представлять, как я в новой красивой курточке и модных спортивных штанах лихо подкатываю к девочке и небрежно говорю:

– Меня, между прочим, Иваном зовут. Прокатимся?

И мы, взявшись за руки, скользим по льду, смеёмся моим шуткам и… Дальше я не мог придумать, как ни старался.

Следующий год я как проклятый таскался на стадион, уговорив маму записать меня в секцию фигурного катания. Хотя на коньках я держался неплохо, но среди фигуристов, вставших на коньки в три года, я выглядел смешно. Некоторые особо одарённые дети даже получили от меня по шее за насмешки. Правда, потом они втроём втихаря отлупили меня за тренировочным корпусом. После этого мы помирились, и из врагов и насмешников ребята превратились в друзей и наставников.

Хуже было с зеваками, которые приходили поглазеть на тренировки и с азартом комментировали мои неудачи. Но, тем не менее, практика не прошла даром, и своё мастерство я отточил. За всеми тренировками и мечтаниями я не заметил странностей в поведении мамы, а зря.

Накануне Нового года, когда я уже вовсю предвкушал мой феерический выход на лёд в городе тёти Риты, мама, смущаясь, сообщила мне, что в гости в этот раз мы не поедем. Наоборот, к нам придёт дядя Витя, её коллега. Он, дескать, хочет со мной познакомиться. Я заканючил было, что знакомство можно отложить, что я могу сходить к ней на работу и там распрекрасно пообщаться с дядей Витей. А Новый год надо обязательно встречать у тёти Риты. Но мама сделал строгое лицо и заявила, что они с дядей Витей решили пожениться, и это будет их первый Новый год вместе, и они намерены встречать его у нас дома, а не у чужих людей.

Не знаю, что меня больше всего поразило: то, что мама выходит замуж или то, что тётя и дядя, заботившиеся обо мне, как о родном сыне, враз стали ей чужими. Я понял, что уговаривать маму бесполезно, этот неизвестный мне дядя Витя её загипнотизировал. Я замыслил побег.

31 декабря, когда хлопотавшая весь день у плиты мама прилегла отдохнуть с маской из сметаны на лице, я удрал из дома. Оставил маме красивую открытку с пожеланиями счастья и любви и короткую записку о том, что не хочу мешать им с дядей Витей и еду к тётке. То есть уезжаю от мамы в такую важную ночь не потому, что я неблагодарная свинья и думаю только о себе, а оттого, что вырос благородным и деликатным человеком.

В вечернем троллейбусе, приближающем меня к стране счастья, на меня всё время поглядывала нестарая ещё женщина. Народу было совсем мало, и одинокий маленький мальчик в холодном зимнем троллейбусе смотрелся жалко и подозрительно. Наконец, незнакомка не выдержала и подошла ко мне с расспросами. Почему я один, где мои родители и куда я еду так поздно.

Я, будучи мальчиком с хорошим воображением, наплёл слёзную историю про злого отчима, выгнавшего меня из дома, и непутёвую мать, променявшую кровиночку на чужого мужика. Но увидев, что женщина уже готова если не усыновить меня, то сдать в милицию, быстро исправился и сказал правду: еду к любимой тётке в другой город, меня ждут и будут встречать, волноваться не о чем.

Женщина отошла, но до конца поездки посматривала на меня с жалостью и готовностью помочь, если вдруг злой отчим ворвётся в троллейбус.

Несмотря на простоту нравов в 90-е, на автовокзале мне попалась вредная кассирша, которая никак не хотела продать мне билет, а всё требовала показать ей, с кем из взрослых я еду.

Я потолкался на вокзале, нашёл женщину, которой надо было попасть туда же, куда и мне, и жалобно попросил:

– Тётенька, скажите, что я с вами, пожалуйста. Я к родственникам еду, к Тимошенко, знаете их? Их весь город знает, – добавил я с гордостью. – Мама уже там, а я за бабушкой ухаживал, она приболела. Меня там ждут, – я чуть было не перекрестился, увидев в глазах незнакомой женщины недоверие и жалость.

Окончание следует.

Привет, мальчишки и девчонки, а также их родители! Поздравляю вас с наступающим 2022 годом! Желаю вам ярких идей, весёлых затей и удачи во всём! Мне было уютно и интересно в вашей компании в ушедшем году, надеюсь, и весь наступивший мы проведём вместе. Хотите стать соавторами «Детской»? Придумывайте задания, присылайте рисунки: Тула, пр. Ленина, 116, с пометкой «Веснушке». **Ваша добрая подружка Веснушка.**

Сканвордёнок

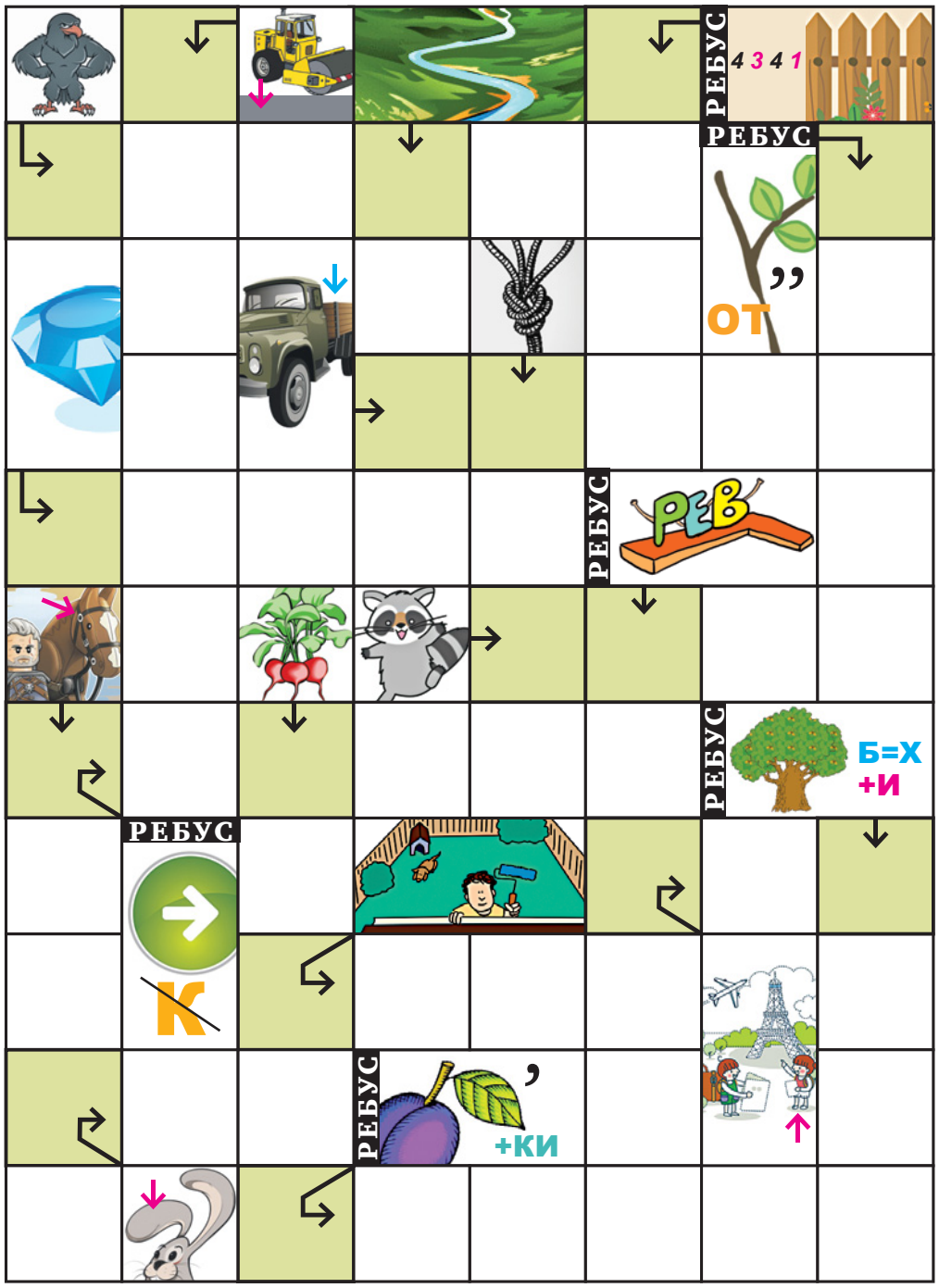

Найди 15 отличий

Найди правильный контур

Буквоед

Определи, в каких словах спряталось слово «ком». Каждая звёздочка – это пропущенная буква.

КОМ★★★

КО★М★★★★

КО★★М★★

★★★★★КОМ★★

КОМ★★

КОМ★★★★

Ответы

(поднеси зеркало и увидишь).

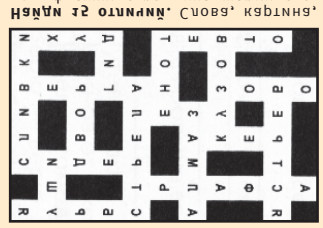

Найди 15 отличий. Слова, кажется, знакомы: мальчик, стрекоза, ромашка, лопух, тыква, ухо, заяц, гриб, бутылка, кофейная кружка (которую держит Дональд), **Буквоед. Чутко.** Под окном Дональд. Ствол дерева, ветка. Дятел, заяц, **Найди правильный контур.**

Реклама
Каталог организаций Тулы
MYSLO.RU/ORGANIZATIONS

> Медицина

ООО «Клиника наркологии и психотерапии «СпасениЕ +»
Тел.: 28-15-00, 8-915-784-33-00.
http://spasenieplus.ru
- Лечение **АЛКОГОЛИЗМА**.
- Экстренный выезд на дом.
- Капельницы, подшивание, гипноз.

СОВРЕМЕННЫЕ МЕТОДЫ КОДИРОВАНИЯ. СКИДКИ!
Анонимно 24 часа.
О ВОЗМОЖНЫХ ПРОТИВОПОКАЗАНИЯХ И ПОБОЧНЫХ ДЕЙСТВИЯХ КОНСУЛЬТИРУЙТЕСЬ С ВРАЧОМ.
ООО «СпасениЕ». ЛО – 71-01-000836 от 5 марта 2013 года.

Врач психиатр-нарколог, психотерапевт-гипнолог ПОМИНОВА Галина Елизарьевна
- **Анонимное лечение и профилактика АЛКОГОЛИЗМА методом А. Р. Довженко в модификации НЛП, по воскресеньям. Цена – 5000 рублей.**
- **Лечение и профилактика ОЖИРЕНИЯ с обучением саморегуляции – 3-я среда каждого месяца. Цена – 5000 рублей. Реабилитационная работа б/платная. Тел.: +7-963-22772-89, 40-42-86. Тула, ул. Оружейная, 23, «Кабинет психотерапии». POMINOVAALC.RU Предварительная запись по звонку.**

О ВОЗМОЖНЫХ ПРОТИВОПОКАЗАНИЯХ И ПОБОЧНЫХ ДЕЙСТВИЯХ КОНСУЛЬТИРУЙТЕСЬ С ВРАЧОМ.
ЛО-7101-000158 от 10.02.09, выд. деп. здравоохр. ТО.

Частные объявления

> Недвижимость

- **СРОЧНЫЙ ВЫКУП ДОЛЕЙ В НЕДВИЖИМОМ ИМУЩЕСТВЕ, ВЫМОРОЧНОМ ИМУЩЕСТВЕ. Тел. 8-902-842-02-31.** (№1477)
- **ИПОТЕКА ЛЮБОЙ СЛОЖНОСТИ, ОТ 18 ДО 70 ЛЕТ. БЕЗ ПЕРВОНАЧАЛЬНОГО ВЗНОСА. 8-903-841-30-34.** (№1895)
- **ПРОДАЮ КВАРТИРУ ЗА МАТ. КАПИТАЛ. 8-906-622-12-32.** (№1896)
- **АН «МОНОЛИТ». 22 ГОДА УСПЕШНОЙ РАБОТЫ. ВСЕ ОПЕРАЦИИ С НЕДВИЖИМОСТЬЮ, МАТ. КАПИТАЛОМ. ИПОТЕКА. НОВОСТРОЙКИ. ПРАВОВАЯ ЭКСПЕРТИЗА. ВЫКУП. Тел.: 71-68-84, 8-920-276-48-18.** (№2060)
- **СРОЧНАЯ ПОКУПКА КВАРТИРЫ ИЛИ ДОМА ДЛЯ СЕБЯ. Тел.: 71-68-84, 8-920-276-48-18.** (№2062)

Двухкомнатные. Продажа

Привокзальный
- **2-КОМН. КВ. (46,8 КВ. М): ТУЛА, УЛ. СУРИКОВА, 27, Р-Н РТИ, 2-ЭТАЖНЫЙ ДОМ ПОСЛЕ КАПРЕМОНТА, С/У СОВМЕЩ., ПЛАСТИКОВЫЕ ОКНА, «БАБУШКИН РЕМОНТ». ТОРГ.** 8-953-967-06-66. Татьяна. (№1836) **Цена 3 МЛН. РУБ.**

Куплю

- **КУПЛЮ ДОМ, ДАЧУ, ЗЕМЛЮ В ТУЛЕ, РЯДОМ С ОСТАНОВКОЙ.** 8-903-841-30-34. (№1897)
- **УЧАСТОК, ДАЧУ, ГАРАЖ, МЕСТО ПОД ГАРАЖ.** 8-915-689-61-89. (№2036)
- **КОМНАТУ С ПОДСЕЛЕНИЕМ СРОЧНО!** Тел.: 71-68-84, 8-920-276-48-18. (№2061)

Аренда. Сдаю

- **СДАЮ КВАРТИРУ НЕДОРОГО.** 8-906-622-12-32. (№1898)

Аренда. Сниму

- **1-2-КОМН. КВ., ДОМ в любом р-не, на ваших условиях, рассмотрю все варианты. 71-67-96, 8-915-683-65-58.** (№1940)
- **СРОЧНО! 1-2-КОМН. КВ. для платежеспособной русской семьи в любом р-не. Рассмотрю любые варианты. 8-953-422-96-95.** (№1952)
- **СРОЧНО 1-2-КОМН. КВАРТИРУ.** 8-910-588-38-88. (№2049)
- **1-2-КОМН. КВ. У ВЛАДЕЛЬЦА. СЕМЬЯ РУССКИЕ, БЕЗ ЖИВОТНЫХ. НА ДЛИТ. СРОК. ЧИСТОТУ И СВОЕВРЕМЕННУЮ ОПЛАТУ ГАРАНТИРУЕМ.** 8-910-941-60-20. (№2040)
- **2-3-КОМН. КВАРТИРУ ДЛЯ РУССКОЙ СЕМЬИ**. 8-910-588-38-88. (№2050)

> Автомобили, гаражи

Продаю

- **ГАРАЖ (30 КВ. М) 2-ЭТАЖНЫЙ КИРПИЧНЫЙ, ГСК №12 (ПРИВОКЗАЛЬНЫЙ Р-Н, НАПРОТИВ «ЧАЙКИ»). 550 000 Р. ТОРГ. 8-953-967-0-666.** Татьяна. (№1837)
- **ЗИЛ-130, 150 Т. Р. и УАЗы ДЕШЕВО.** 8-953-438-84-24. (№2091)

> Астрология, гадание

- **ПОТОМСТВЕННАЯ ПРЕДСКАЗАТЕЛЬНИЦА. ОБЛАДАЕТ СИЛЬНЫМ БОЖЬИМ ДАРОМ, СНИМЕТ ВСЕ ВИДЫ ПОРЧИ, СГЛАЗ, РЕШИТ СЕМЕЙНЫЕ ПРОБЛЕМЫ, ВЕРНЕТ ЛЮБИМОГО(-ую) БЕЗ ВРЕДА И ГРЕХА. РАБОТА С ФОТО. НА РАССТОЯНИИ - БЕСПЛАТНО.** Св. №146-08-ВС. **8-909-260-49-61, 8-960-605-72-04.** (№1789)
- **ЦЕНТР ПАРАПСИХОЛОГИИ им. АНАТОЛИЯ КОЗОЧКИНА. ОБУЧЕНИЕ. БИОЭНЕРГЕТИКА. ГИПНОЗ. ВЫСШАЯ МАГИЯ С ПОСВЯЩЕНИЕМ.** Св. №305714721500024. **NAMASTE.RU 8-905-622-58-20.** (№1796)
- **ГАДАЮ. РАБОТА С ФОТО по viber. Помощь в решении проблем. Любовная магия. Поиск пропавших людей, а/м. Бизнес. Опр. и снятие порчи и «пояса одиночества». Защита. Целительство.** Св. №305710510200096. 8-910-162-30-88, 42-20-18. (№1149)
- **ВЫСШИЙ МАГ. ПАРАПСИХОЛОГ. ОБУЧЕНИЕ. УБЕРУ ЛЮБЫЕ НЕГАТИВНЫЕ ВОЗДЕЙСТВИЯ, СТРАХИ. ВОССТАНОВЛЮ ДУШЕВНОЕ И ФИЗИЧЕСКОЕ ЗДОРОВЬЕ. ВЫВЕДУ ИЗ «ЧЕРНОЙ ПОЛОСЫ». НАСТРОЮ НА ЧАСТОТУ УДАЧИ, ЛЮБВИ.** Св. 71 №001105927. 8-953-438-0-777. Светлана Александровна. (№1748)
- **МАГИСТР ВЫСШЕЙ МАГИИ. ПАРАПСИХОЛОГ. ГИПНОЛОГ. РЕШАЮ ПРОБЛЕМЫ БИЗНЕСА, СЕМЬИ, ЗДОРОВЬЯ. ЭКЗОРЦИЗМ (ИЗГНАНИЕ БЕСОВ). СНИМУ ЛЮБОЕ НЕГАТИВНОЕ ВОЗДЕЙСТВИЕ ЗА 1 СЕАНС. МОЩНАЯ МНОГОУРОВНЕВАЯ ЗАЩИТА. ИЗМЕНИТЕ СВОЮ ЖИЗНЬ К ЛУЧШЕМУ. ПРИХОДИТЕ НА ПРИЕМ. Награжден орденом «За заслуги в области Духовного Целительства».** Св. 305714721500024. **NAMASTE.RU 8-905-622-58-20. massag71.ru Вадим Александрович.** (№1795)
- **АСТРОЛОГИЯ И ГАДАНИЕ. ЛИДИЯ. СНЯТИЕ ПОРЧИ, СГЛАЗА. ВОЗВРАТ ЛЮБИМОГО ЧЕЛОВЕКА С ПОЛНЫМ РЕШЕНИЕМ ВАШЕЙ ПРОБЛЕМЫ. ТАЛИСМАН НА УДАЧУ В БИЗНЕСЕ.** Св. №002303508. **Ул. Советская, 17**; 8-915-691-14-54, 8-953-959-49-49. (№2046)
- **НАДЕЖДА. ЯСНОВИДЯЩАЯ. НАВСЕГДА ИЗБАВИТ ВАС БЕЗГРЕХОВНО ОТ РАЗБИТЫХ СЕМЕЙНЫХ УЗ, ОДИНОЧЕСТВА, ПОРЧИ, СГЛАЗА. ПОМОЩЬ. КОНСУЛЬТИРОВАНИЕ ПСИХОЛОГА. ОПЛАТА ПО ВЕЛЕНИЮ ВАШЕГО СЕРДЦА.** Св. 305710310900020. 8-910-702-99-28, 8-920-799-07-75. (№2047)
- **ПРОСМОТР ЭНЕРГЕТИКИ ПО ТЕЛЕФОНУ. РАБОТА И ПОМОЩЬ НА РАССТОЯНИИ.** Св. 305710310900020. 8-910-553-00-59. (№2048)

> Животные

Отдаю в добрые руки

- **КОТЯТ от деревенской кошки-крысоловки**, возраст 3 мес., мышей уже ловят: серый полосатый, трехцветный на счастье и черный с белым галстучком: белые реснички и усики, белые «тапочки». Доставка по Туле и области. 71-68-84, 8-920-276-48-18, 8-999-784-13-90. Viber и WhatsApp.
- **КОТЯТ В ХОРОШИЕ РУКИ**: 2 мес., котик и кошечка, черные с белым, и еще кошечка полностью черная. 8-910-166-04-14. Юлия.
- **КОТЯТ приученных**, ласковых, «мама» и «папа» - большие любители мышиной охоты. Доставим бесплатно. 8-905-628-80-30.
- **КОШЕЧКУ темно-серого окраса с голубым подшерстком**, с зелеными глазами, умную, красивую, воспитанную, оставшуюся без хозяйки; возраст 1 год. 8-953-428-96-07.
- **КОТЯТ от кошки-мышеловки**, 2 мес. 8-960-593-50-34.
- **КОТЯТ от ДОМАШНЕЙ КОШКИ**: 2 девочки 3-цв. и мальчик серый с белым, все пушистые, 2,5 мес., приучены к лотку, едят все. +7-953-974-44-64. Людмила.
- **ДВА ОЧАРОВАТЕЛЬНЫХ КОТЕНКА (котик и кошечка) и КОШКА (стерилизованная),** приученные к лотку, неприхотливые в еде, ищут добрых хозяев. Можно в частный дом. Тел. 8-915-786-99-89.
- **КОТЯТ**, 2 мес. 8-960-593-50-34.
- **ДОМАШНЯЯ КОШЕЧКА** 6 мес., серо-белого окраса, ищет добрых хозяев. Если вам нужен ласковый друг, позвоните по тел. 37-50-49. Ольга Николаевна.
- **СУПЕРСИМПАТИЧНЫХ КОТЯТ от кошки-мышеловки**: 2 мес., ласковые, приученные, едят все – два пушистых, серые с белым, и два г/ш 3-цветные. 8-930-891-15-98.
- **КОТЕНКА АНГОРСКОГО ТРЕХЦВ.**, бело-рыжего котика, 3 мес. 8-950-904-18-80.
- **ОЧАРОВАТЕЛЬНЫХ КОТЯТ ОТ КОШКИ-МЫШЕЛОВКИ**, родились 1 марта, приучены. 23-65-21, 8-920-741-82-62.
- **ОЧЕНЬ КРАСИВЫЕ КОТЯТА** от кошки-мышеловки ищут свой дом: 2 мес., к лотку приучены. 8-991-353-55-61.
- **ДВУХ КОШЕЧЕК-КРЫСОЛОВОК** черного окраса с отливом, г/ш, возраст 10 мес. 8-950-918-81-99.
- **КРАСИВЫХ КОТЯТ от домашней кошки**, 3,5 мес. 8-905-620-71-09.
- **КОТИКА черного окраса**, 3 мес., ласкового, приученного. 8-915-680-46-06. Ирина.
- **ДВУХ СИМПАТИЧНЫХ КОШЕЧЕК**, 2 мес., окрас черепаховый и светло-серый, ласковых, ухоженных, домашних. 8-950-926-24-92.
- **ДВУХ ОЧЕНЬ КРАСИВЫХ КОШЕЧЕК** черного окраса, 2 мес. 8-953-421-55-64, 8-953-421-33-70.
- **КОТИКА**, 3 мес. 8-958-663-87-85.
- **РЫЖЕНЬКИЙ КОТЕНОК** с белой грудкой и в белых носочках, привитый, ищет добрых хозяев. 42-69-67.
- **КОТЯТ от шотландской прямоухой кошки**, 2 мес. 8-958-663-87-85.
- **КОТЯТ (кошечек),** окрас черный с белыми пятнами, 2 мес., к лотку приучены. 8-910-166-04-14. Юлия.
- **КОТЯТ симпатичных**, приученных к лотку, 2,5 мес., добрым хозяевам: 1 рыженький мальчик и рыженькая и черненькая девочки. +7-920-740-66-35.
- **ЗАМЕЧАТЕЛЬНАЯ КОШЕЧКА** ищет одинокую добрую хозяйку, желательно в частном секторе: мышеловка, ок. 6 лет, стерилизована, очень умная, ласковая, неприхотливая в еде. Ждем в любое время. Тел. 8-902-847-36-70.
- **КОТЯТ**, 1 мес. 8-960-593-50-34.
- **ТАЙСКУЮ КОШЕЧКУ**, 3 мес., очень активную; очаровательного **ЧЕРНОГО КОТЕНКА** с белым галстучком, лапками и усиками. 8-953-958-23-37. Любовь.
- **КОТЯТ**, 2 мес., от кошки мышеловки. 8-953-437-82-60.
- **КОТЯТА из интеллигентной семьи** ищут хозяев. 71-46-20, 8-953-423-29-11. Наталья.
- **КОТЯТ ЛЮБЫХ ВОЗРАСТОВ и ОКРАСОВ.** 23-95-34, 35-00-92, 8-953-423-04-47.
- **ОЧАРОВАТЕЛЬНАЯ 3-ЦВЕТНАЯ КОШЕЧКА** ищет новый дом и любящих хозяев: 4 года, домашняя и ласковая, осталась без хозяйки. 8-910-55-974-55.
- **КОТЯТ** черных, 3 мес. 8-950-919-26-19.
- **КОТЯТ очаровательных** полупушистых, белых с пятнышком, с голубыми глазками, 5 мес. Тел. 8-950-926-24-92.
- **ДВУХ КОТИКОВ**, черненького и серого, похожего на британца, едят все, приучены к туалету. 8-950-916-78-93. Наталья.
- **КОТЯТ от СИАМСКОЙ КОШКИ**, разл. окрасов, 2 мес., едят всё, приучены к туалету. 8-953-19-49-227. Саша.
- **КОТИКА рыженького,** 6 мес., ест всё. 8-953-438-66-36.
- **КОШЕЧКУ ТРЕХЦВЕТНУЮ домашнюю**, 2 мес., очень миленькую и ухоженную. 8-950-926-24-92.
- **КОШЕЧЕК**, 3 мес., ходят в лоток, в еде неприхотливы. 8-953-194-92-27.

Ветеринарные аптеки и службы

- **ВЫЗОВ ВРАЧА НА ДОМ. КРУГЛОСУТОЧНО. 8-953-183-43-45.**
- **КРУГЛОСУТОЧНАЯ ВЕТ. ПОМОЩЬ НА ДОМУ: ТЕРАПИЯ (УЗИ, АНАЛИЗЫ), КАРДИОЛОГИЯ (ЭКГ), ДЕРМАТОЛОГИЯ, ОФТАЛЬМОЛОГИЯ, ОТОЛАРИНГОЛОГИЯ, ВАКЦИНАЦИЯ. ГИГИЕНИЧЕСКИЕ СТРИЖКИ. БЕЗБОЛЕЗНЕННАЯ ЭВТАНАЗИЯ. ВЫВОЗ ТРУПОВ. УСЛУГИ ФЕЛЬДШЕРА НА ДОМУ - 8-915-688-80-24: ИНЪЕКЦИИ, КАПЕЛЬНИЦЫ. HTTP://VET-HOME71.RU ИНСТАГРАМ VET_VRACH_TULA 71-67-73, 8-902-902-30-50.**
- **ВЕТЕРИНАРНАЯ КЛИНИКА «БЕРКУТ»: ТУЛА, УЛ. М. ЖУКОВА, 5 (МЯСНОВО, КОН. ОСТ. А/Л №61); ТЕЛ. 8-906-623-28-67, С 9 ДО 22; БЕЗ ВЫХ. ЛИЦ. А469325. ВСЕ ВИДЫ ОПЕРАЦИЙ, ВАКЦИНАЦИЯ, ДИАГНОСТИКА, УЗИ. ПРИЕМ ВСЕХ ВИДОВ ЖИВОТНЫХ И ПТИЦ. ВЫЕЗД НА ДОМ.**
- **САЛОННЫЕ СТРИЖКИ СОБАК И КОШЕК. ВОЗМОЖЕН ВЫЕЗД НА ДОМ. ТЕЛ. 8-920-758-36-90. ОЛЬГА.**

- **КОШЕЧЕК** симпатичных, ласковых, возраст до 1 г.; **КОТИКОВ КРАСИВЫХ** двух: серенького в яркую полоску и беленького с желтыми пятнышками. 8-915-789-42-38.
- **КОТЯТ**, 2 мес. 8-960-608-14-25.
- **СИМПАТИЧНЫЕ КОТЯТА РЫЖЕ-СЕРОГО ОКРАСА** ждут своих хозяев. 8-910-153-00-89.
- **КОШЕЧКУ** стерилизованную, 8 мес., черно-белого окраса, симпатичную и ласковую, приученную к лотку. 8-953-433-48-93.
- **КРАСИВУЮ МОЛОДУЮ КОШЕЧКУ**, возраст 1 г. 4 мес., окрас персиково-белый. Умная, ласковая, умеет ловить мышей, обработана от паразитов, неприхотлива в еде. Возможна доставка по области. 8-905-620-71-09.
- **МОЛОДОГО КРАСИВОГО КОТЕНКА-ПОДРОСТКА**, 7 мес., белый с коричневыми полосками. Обработан, неприхотлив. Возможна доставка. 8-905-620-71-09.
- **КОТЯТ от кошки-мышеловки**, 2 мес., белого и черно-белого окрасов. 8-953-437-82-60.
- **КОТЯТ трех**, 1,5 мес.: **двух котиков**, окрас белый с черным и серый с белыми пятн., **и кошечку** серенькую с белым. 313-255, 8-950-920-00-54.
- **КОТИКА МОЛОДОГО**, приученного к порядку, умного. Возможна доставка. 30-13-45, 8-906-539-88-18.
- **КОТИКА,** девочку, 3,5 мес., черно-белую, г/ш, приученную ко всему, послушную. 8-953-188-57-05.
- **КОТЯТ очень милых**: серенькие и беленькие с крупными пятнышками. **КОТИКА**, 7 мес.: окрас серый, шерсть волнистая, добрый, умный, ласковый. 55-64-00, 8-962-270-72-33.
- **КОТЯТ от кошки-крысоловки**, 1,5 мес., черные и черные с белым, пушистые. 8-905-115-15-29.
- **КОТЯТ-мышеловов**, 2 мес., двух мальчиков и девочку. 8-953-955-85-97.
- **КОШЕЧКУ белую с серой спинкой**, 4 мес., ласковую, приученную к порядку. 21-53-43, 8-910-55-66-296.
- **КОТЯТ** 3-мес., черного мальчика и пестренькую девочку, ласковых, приученных к лотку. 8-950-907-71-13.
- **КОТИКОВ, 1,5 мес.**: дымчатого пушистого, беленького полупуш., трех рыжих пушистых, сиамского, черных в белых «носочках». Все приучены. 8-915-789-42-38.
- **ДВУХ СИМПАТИЧНЫХ КОТОВ**: 1,5 года, кастрированы, окрасы - рыжий с белым и чисто-белый. 8-960-608-14-25.
- **КОТЯТ ДВУХ**, 1,5 мес., к лотку приучены. 8-902-906-30-41. Света.
- **КОШЕЧКУ**, 4 мес., бело-полосатую, умную и ласковую. 8-910-556-62-96, 8-915-680-46-06.
- **КОТЕНКА**, окрас чёрный с белым, девочка, 2,5 мес., очень ласковая и контактная. К туалету приучена. Конт. тел. 8-915-789-57-65. Надежда.
- **КОТИКА**, 5 мес. 8-958-663-87-85.
- **МОЛОДОЙ ПОРОДИСТЫЙ ПЕС песочного окраса** бегает во дворе домов по ул. Металлургов, 1-6 и Доватора, 6: возможно, потерялся, ласковый, не боится людей, страдает от бродячих собак. Срочно нужен дом и добрые руки. Тел. 8-953-428-96-07.
- **ЩЕНКОВ, МЕТИСОВ ОВЧАРКИ И ЛАБРАДОРА** (мальчики и девочки), 2,5 мес., овчарочьего окраса, смышленых и активных. 8-961-151-18-16.
- **ОВЧАРКУ**: крупный кобель, 1 год, кастрир., добрый, общительный, воспитанный. 8-960-608-14-25.
- **ЩЕНКИ ИЩУТ ДОБРЫХ ХОЗЯЕВ: ПАТРИК**, 4,5 мес., привит, есть ветпаспорт и **девочка ТОМА**, 4,5 мес., привита, с ветпаспортом. Непородистые. 8-953-183-10-34.
- **ДВУХ ЩЕНКОВ, метисов волкодава и дворняжки**, мальчика и девочку, 8 мес., энергичных, звонких, очень чутких и быстрых, для охраны дома. 8-953-421-33-70.
- **КРАСИВЫХ ЩЕНКОВ-МЕТИСОВ** от сторожевых собак-охранников в организации, папа - метис овчарки, мама – светло-серая дворняжка: 1,5 мес., окрас светло-бежевый с серым отливом, уши (стоят) и морда черные. Здоровы, проглистогонены. Будут среднего размера (мальчики выше среднего) и отличными сторожами. Организация расположена в р-не Московского вокзала – можно посмотреть. Возможна доставка недалеко от Тулы. 8-961-265-21-69.
- **ЩЕНКА, рыжую девочку**, 8 мес., стерилизована, в частный сектор. Тел. 8-920-783-94-11.
- **КРАСИВЫХ КОМНАТНЫХ ЩЕНКОВ от домашней собаки: помесь пинчера и маленькой дворняжки**, г/ш, окрас бежевый, мальчики и девочки, 3,5 мес., будут ростом 20-25 см, вес до 5 кг. Живут в Туле в Мясново, приходите знакомиться. 8-963-224-63-29, 8-961-265-21-29.
- **КРАСИВЫХ ЩЕНКОВ**, 4 мес., умных неприхотливых в еде. Вырастут среднего размера. Возможна доставка по области. 8-910-163-68-01.

ЩЕНКИ В ДОБРЫЕ РУКИ

Два мальчика, 4 девочки (обязательно стерилизую, когда подрастут), 2 мес., окрас черный и чепрачный. Доставка по Туле и области.

Тел. 8-953-437-05-35.

■ **ПУШИСТЫХ ЩЕНКОВ–охранников** от собаки-метиса, 2,5 мес., обработаны, привиты. 8-962-273-38-28.
■ **ОЧАРОВАТЕЛЬНЫХ ЩЕНКОВ**, 4 мес., черн. и коричн. окрасов, двух девочек и двух мальчиков. 8-910-589-43-23.
■ **КРАСИВЫХ ЩЕНКОВ от небольшой собачки**, 2,5 мес. Возможна доставка по Туле и области. 8-920-754-97-44. Галина.
■ **ЩЕНКОВ МЕЛКОЙ ПОРОДЫ**, девочек, и **БОЛОНКУ светлого окраса**. 8-960-608-14-25.
■ **ШЕСТЬ ЩЕНКОВ от двух наших собачек**, Луши (мама) и Кнопы (её дочь). Оценились почти одновременно, с разницей в 2 недели. Старшие - пёстрые, на любой вкус, два мальчика и две девочки. Будут немаленькими - мама 53 см в холке. Живые и преданные. Младшие - два белых мальчика, похожи на лабрадора. Спокойные и красивые. Их мама - 54 см в холке. Живём в Туле, организуем доставку по области (и дальше!). 8-915-786-65-75, Вадим.
■ **СРОЧНО ОТДАЮ ХОРОШИМ ХОЗЯЕВАМ В ЧАСТНЫЙ ДОМ: УМНЫХ СОБАК среднего размера**, 1,5 г.; **ЩЕНКОВ от домашних собак, вырастут некрупными**, будут хорошими «звонками»-сторожами. Все живут в пгт. Дубна в частном доме. 8-901-998-41-54.
■ **ДВОРНЯЖКУ**, дев., 1 год, для охраны дома. 8-960-608-14-25.
■ **ЩЕНКА**, девочку, 5 мес., вырастет некрупной, желательно в частный дом. 8-915-789-42-38.
■ **ЩЕНКОВ**, 2,5 мес. 8-953-419-87-39.
■ **ТРЕХ подрощенных кобельков** рыжего окраса, 5 мес., вырастут некрупными. 8-953-425-13-34.
■ **ЩЕНКОВ**, 2 мес., окрас черный с белыми лапками, возм. в частный дом для охраны. 8-906-629-79-40. Наталья.
■ **МЕТИСОВ ЧЕРНОГО ТЕРЬЕРА, СРЕДНЕГО ТЕРЬЕРА, КАРЕЛЬСКОЙ ЛАЙКИ**, кобелей и сук, возраст 1-3 года, и их **ЩЕНКОВ, возраст 3,5 мес**. 8-905-113-22-34.
■ **ЩЕНКОВ ОТ МАЛЕНЬКОЙ ДВОРНЯЖЕЧКИ**, 2 мес., в надежные руки. 8-910-940-36-18.
■ **ДЕВОЧКА домашняя** была найдена в ошейнике, 8 мес., небольшого размера, окрас рыжий с белым, приучена к жизни в квартире и выгулу, в еде неприхотлива. Ищем хозяев или отдаем в добрые руки. Тел.: 8-905-623-35-23, 8-905-116-93-13.
■ **ЗАМЕЧАТЕЛЬНЫЙ ЩЕНОК, метис лайки**, мальчик, 6 мес., окрас черный, привит, ласковый и сообразительный, ищет теплый дом и любящих хозяев. Вырастет немного больше среднего размера, будет отличным защитником и верным другом. Только для домашнего содержания, т.к. он короткошерстный. Фото и видео по запросу. Тел. 8-920-756-41-62.
■ **ВЗРОСЛОГО КОБЕЛЯ, ПОХОЖЕГО НА ЛАБРАДОРА**: хороший характер, любит детей, отличный охранник с басистым голосом. 8-953-419-87-39.
■ **ЩЕНКА, девочку**, 9 мес., стерилизована. 8-910-940-36-18.
■ **ЩЕНКА от КРУПНОЙ СОБАКИ**, девочку, близкого метиса овчарки, 8 мес., стерилизована, привита, здорова. 8-910-168-08-84.
■ **КРАСИВЫХ ЩЕНКОВ от домашней собачки**: девочки, 4 мес., проглистованы, привиты, в еде неприхотливы. Возможна доставка по области. 8-906-536-94-77.
■ **КРАСИВОГО ЩЕНКА**, 2 мес., неприхотлив, обработан от паразитов. Возм. доставка. 8-915-789-42-38.
■ **ЩЕНКА**, возраст 2 мес., в еде неприхотлив. Подробн. по тел. 8-953-419-25-12.
■ **ЩЕНКОВ СМЕСОВЫХ**, 2,5 мес., вырастут среднего размера. 8-950-921-92-82.
■ **КРУПНУЮ ДВОРНЯЖКУ** (помесь), ростом с овчарку, девочку, 1 год, неагрессивную, будет хорошим сторожем в частном доме. 8-960-602-93-00. Клава.
■ **МЕТИСА ОВЧАРКИ**, девочку, 2 г., можно в частный дом. 8-960-608-14-25.
■ **ЩЕНКА ДВОРНЯЖКИ красивого от умной собаки-сторожа**, кобеля, 3,5 мес. 8-953-951-17-99.
■ **ОЧАРОВАТЕЛЬНЫХ ЗДОРОВЫХ ЩЕНКОВ от небольшой собаки**, 5 мес., привиты. 8-953-186-16-98.
■ **КРАСИВЫХ ПУШИСТЫХ ЩЕНКОВ**, 3,5 мес., мальч. и девочки, проглистогонены. Возможна доставка по области. 8-953-425-55-54.
■ **ЩЕНКОВ ДВОРНЯЖКИ, черно-белых и рыжих с белым, 4 мес., очень активных.** 8-953-422-16-84.
■ **ЩЕНКОВ двух, черного мальчика и рыжую девочку**, 2,5 мес., здоровы, вет. осмотр прошли, обработаны. 8-919-085-41-33.
■ **ЩЕНКА от домашней собаки**, мальчика рыжего окраса, 3 мес., будет ростом до колена. 8-961-146-82-79.
■ **КРАСИВЫХ ЩЕНКОВ РЫЖЕГО И СЕРОГО ОКРАСА**, 2,5 мес., мальч. и дев., вырастут среднего размера. 8-906-626-78-95.
■ **ЩЕНКОВ СИМПАТИЧНЫХ г/ш**, 2,5 мес., мальч. и дев., окрас белый, белый с черн. пятн. и темно-коричн., едят все. 8-910-586-82-92.
■ **ЩЕНКОВ г/шерстных**, 2,5 мес., вырастут некрупными, среднего размера. Привиты, есть ветпаспорта. 8-953-430-01-45.
■ **ЧЕРНОГО ЩЕНКА**, 4 мес., в добрые руки. Ласковый, добрый, вырастет крупным. 8-920-747-1-555.
■ **ЩЕНКОВ ДВОРНЯЖКИ симпатичных**, 1,5 мес. 45-17-12, 8-953-421-42-73.
■ **ДВУХ ЩЕНОЧКОВ-ДЕВОЧЕК, красивых и веселых**, 4 мес., одна г/ш, помесь терьера, черного окраса, другая бежевого окраса. 23-95-34, 8-950-925-30-31.
■ **ДВУХ ПОДРОЩЕННЫХ СУЧЕК**, 6 мес., стерилизованы, привиты, в т.ч. от бешенства, адекватные, некрупные, но «звонкие», в частный дом для охраны. 8-953-425-13-34. Наталья.
■ **ОТДАМ** в теплые любящие руки **КРАСИВЫХ ЩЕНКОВ ОТ КРУПНОЙ СОБАКИ**, 2,5 мес. 8-903-841-54-58.
■ **СИМПАТИЧНЫХ ЩЕНКОВ ОТ УМНОЙ СОБАКИ, ЖИВУЩЕЙ В ЧАСТНОМ ДОМЕ.** 8-953-95-117-99**.**
■ **КРУПНЫХ КРАСИВЫХ ЩЕНКОВ**, 2 мес., бежевого и белого окрасов. Мама – лохматая собака, помесь кавказской овчарки и дворняжки. 8-953-193-09-60, 8-910-704-63-57.
■ **ЩЕНКОВ, МЕТИСОВ ЛАЙКИ** светлого окраса, 3,5 мес. 8-963-224-63-29.
■ **ЛАЙКИ кобеля чистопородного**, окрас триколор, 4 г., привит, в надежные руки. 8-953-950-72-40.
■ **МАЛЕНЬКОГО ЩЕНОЧКА**, 3 мес., вырастет небольшим. 8-915-789-42-38.
■ **ЩЕНКОВ БЕСПОРОДНЫХ**, 2,5 мес., черных с рыжими лапками и грудкой. Находятся в Ясной Поляне. Тел. 8-910-949-25-28. Вера.
■ **ЩЕНКОВ**, 6 мес., рыжие с белым, вырастут небольшими (до 10 кг), мальчики и девочки. Доставим бесплатно по Туле и области. 8-903-659-88-97.
■ **КРУПНОГО ПОРОДИСТОГО КОБЕЛЯ**, 1 год, кастрирован, желательно в дом или вольер. 8-960-608-14-25.
■ **БОЛОНКУ светлого окраса**, нестерилизованную девочку, 3 года. 8-960-608-14-25.
■ **СОБАКУ, метиса овчарки**, 3 г., стерилизована. 8-960-608-14-25.
■ **ДВОРНЯЖКУ** среднего размера, 3 г.; **ЩЕНКА КРУПНОЙ ПОРОДЫ**, 3 мес. 8-960-608-14-25.
■ **ДВУХ СОБАЧЕК маленького размера**: девочки, 10 мес., больше не вырастут, привиты, стерилизованы, обработаны. 8-905-110-53-25.
■ **ЩЕНКОВ**, 2 мес.: мальчики и девочки (девочки будут обязательно стерилизованы, когда подрастут), окрас черный и чепрачный. Доставка по Туле и области. 8-953-437-05-35.

> Коллекционирование

Предложение

■ **ОЦЕНКА И ПОКУПКА ЛЮБЫХ СТАРИННЫХ ПРЕДМЕТОВ БЫТА, ИСКУССТВА, ВОЕННОЙ АТРИБУТИКИ: часы, картины, иконы, статуэтки, столовые приборы, самовары и т.д. АНТИКВАРИАТ НА «ЮЖНОМ», остановка «Педуниверситет». 38-42-35, 8-903-840-42-35.** (№1539)
■ **«АБАЖУР». КОЛЛЕКЦИОНЕР ОЦЕНИТ И КУПИТ ПЛАСТИНКИ, СТАТУЭТКИ, ХРУСТАЛЬ, ЗНАЧКИ, БИЖУТЕРИЮ, ШВЕЙНЫЕ МАШИНКИ, МЕЛЬХИОР, КНИГИ, ЕЛОЧНЫЕ ИГРУШКИ, ПИАНИНО. 38-47-73, 8-953-421-38-18.** (№1351)
■ **АНТИКВАР ДОСТОЙНО ОЦЕНИТ И ДОРОГО КУПИТ СТАТУЭТКИ, ПОСУДУ, САМОВАРЫ, ЗНАЧКИ, КНИГИ, ШВ. МАШИНКИ, ПИАНИНО И МН. ДРУГОЕ. ВЫСОКОЙ ОПЛАТОЙ ВЫ ОСТАНЕТЕСЬ ДОВОЛЬНЫ. Тел: 38-47-11, 8-950-9000-328.** (№1913)

Спрос

■ **КУПЛЮ ЛЮБЫЕ ПРЕДМЕТЫ ЦАРСКОГО И СОВЕТСКОГО ПЕРИОДА ДО 1985 Г. ПРЕДЛАГАЙТЕ ВСЕ, РАССМОТРИМ. ОПЛАТА СРАЗУ. ПРИЕДЕМ В ОБЛАСТЬ. 8 (4872) 38-43-57, 8-903-840-43-57.** (№63)
■ **СЕРЬЕЗНЫЙ КОЛЛЕКЦИОНЕР ПРИОБРЕТЕТ ПО СЕРЬЕЗНЫМ ЦЕНАМ САМОВАРЫ, СТАТУЭТКИ ИЗ ФАРФОРА, БРОНЗЫ И ЧУГУНА, ИКОНЫ, КАРТИНЫ, ПРЕДМЕТЫ ИЗ СЕРЕБРА, ЗОЛОТА, ПОДСТАКАННИКИ, МОНЕТЫ, ЗНАЧКИ, ЗНАКИ, МУЗЫКАЛЬНЫЕ ИНСТРУМЕНТЫ, ЧАСЫ, КНИГИ, ЕЛОЧНЫЕ ИГРУШКИ, ОПТИКУ И Т.Д. ТЕЛ.: 8-953-436-34-65, 58-34-65.** (№2044)
■ **КУПЛЮ ЕЛОЧНЫЕ ИГРУШКИ СОВЕТСКОГО ПЕРИОДА. 8-905-117-99-94.** (№1540, №1541)
■ **КУПЛЮ ДОРОГО ФАРФОРОВУЮ ПОСУДУ, СТАТУЭТКИ (МОЖНО С ДЕФЕКТОМ) ЦАРСКОГО И СОВЕТСКОГО ПЕРИОДА, ЕЛОЧНЫЕ ИГРУШКИ.** 8-953-967-22-81. (№1821)

> Материалы, техника

Продаю

■ **ВАННУ ЧУГ. НОВУЮ. 8-953-438-84-24.** (№2092)

Куплю

■ **СКУПКА МЕТАЛЛА. САМОВЫВОЗ. ОЦЕНКА НА МЕСТЕ. ТУЛА И ОБЛАСТЬ.** 8-953-956-19-94. (№1946)
■ **КУПЛЮ МЕТАЛЛОЛОМ ДОРОГО. САМОВЫВОЗ.** 8-953-433-75-27. (№1947)

> Мебель, быттехника

Продаю

■ **ГАЗОВУЮ ПЛИТУ «ЭЛЕКТРОЛЮКС».** 8-910-553-03-59. (№2065)

> Работа

Требуются

■ **ЗАМ. ДЛЯ РУКОВОДИТЕЛЯ.** 8-953-189-70-68. (№1852)
■ **ГРУЗЧИКИ: ПРОДУКТОВЫЙ МАГАЗИН, С 8.00 ДО 20.00. 1000Р./СМЕНА.** 8-953-180-90-31. (№2038)
■ **УБОРЩИЦА В П. БОРОДИНСКИЙ: 2/2, С 8.00 ДО 20.00.** 8-953-180-90-31. (№2039)
■ **РАБОТА ДЛЯ ТЕХ, КОМУ ЗА...** 8-910-555-20-68. (№1850)
■ **РАБОТА/ПОДРАБОТКА.** 8-953-189-70-68. (№1851)
■ **ДИСПЕТЧЕР НА ПРИЕМ ЗАЯВОК.** 8-915-688-54-07. (№1856)
■ **ПОМОЩНИК АДМИНИСТРАТОРА.** 8-906-629-07-77. (№1857)
■ **СОТРУДНИКИ В ПРОИЗВОДСТВЕННУЮ КОМПАНИЮ.** 8-915-688-54-07. (№1858)
■ **УБОРЩИЦА: УБОРКА КВАРТИР.** 8-953-427-13-38. (№1868)
■ **РАБОТА ДЛЯ МУЖЧИН!** 8-995-913-61-37. (№1963)
■ **УБОРЩИЦА. СОВЕТСКИЙ РАЙОН.** 8-920-748-56-54. (№1964)
■ **ДЛЯ БЫВШИХ ВОЕННЫХ.** 8-910-947-71-91. (№2004)
■ **УВОЛИЛИ, СОКРАТИЛИ. ЗВОНИТЕ.** 8-995-293-81-13. (№2005)
■ **ПОДРАБОТКА, ЛУЧШИЙ ВАРИАНТ. 3-4 ЧАСА.** 8-953-957-26-02. (№2052)
■ **ТРЕБ. ДВА СОТРУДНИКА НА ПРИЕМ ЗВОНКОВ.** 58-43-06. (№2053)
■ **ПОДРАБОТКА В ВЕЧЕРНЕЕ ВРЕМЯ, 3-4 ЧАСА. 18000 Р**. 8-902-909-07-51. (№2085)
■ **ПРЕСТИЖНАЯ, ПЕРСПЕКТИВНАЯ, СТАБИЛЬНАЯ РАБОТА. ДО 38000 Р.+ПРЕМИЯ**. 58-04-92. (№2086)
■ **КОНСУЛЬТАНТ НА ТЕЛЕФОН. ДО 34000 Р.+ПРЕМИЯ.** 8-920-272-90-56. (№2087)
■ **СПЕЦИАЛИСТ ПО ЗДОРОВОМУ ПИТАНИЮ. ДО 38000 РУБ.+ПРЕМИЯ.** 8-902-909-07-51. (№2088)
■ **ТРЕБУЮТСЯ СОТРУДНИКИ ОХРАНЫ НА ОБЪЕКТЫ г. ТУЛЫ И ОБЛАСТИ. ГРАФИК РАБОТЫ: СУТКИ-ДВОЕ, СУТКИ-ТРОЕ, ВАХТА. Тел.: 8-910-948-50-97, 8-920-774-17-26, 8-920-765-85-04.** (СЧ.53ч)

> Сообщения

■ **ДЕНЬГИ СРАЗУ.** 8-953-429-57-77. (№119)
■ **СРОЧНАЯ ЮРИДИЧЕСКАЯ ПОМОЩЬ. АДВОКАТ.** Тел. 8-903-840-46-56. (№1476)
■ **ДЕНЬГИ ПОД ЗАЛОГ НЕДВИЖИМОСТИ (ЖИЛАЯ, КОММЕРЧЕСКАЯ). ТУЛА И ОБЛАСТЬ. ОТ 1% В МЕСЯЦ. БЕЗ КОМИССИЙ И СКРЫТЫХ ПЛАТЕЖЕЙ. сайт pravo-71.ru** 8-953-432-26-26. (№1907)

> Теле-, видеотехника

Предложение

■ **УСТАНОВКА, НАСТРОЙКА АНТЕНН. СПУТНИКОВОЕ ТВ МТС. ТРИКОЛОР-ТВ. КОМПЛЕКТУЮЩИЕ. 8-920-755-54-69.** (№1935)

> Услуги

Обслуживание торжеств

■ **ВЕДУЩИЙ СВАДЕБ, ЮБИЛЕЕВ. Недорого. 8-910-151-05-03.** (№1620)

Ремонт бытовой техники

■ **НЕДОРОГОЙ РЕМОНТ ХОЛОДИЛЬНИКОВ и СТИР. МАШИН. ОПЕРАТИВНО. Гарантия. Без вых.** 38-43-96. (№251)
■ **РЕМОНТ СТИРАЛЬНЫХ МАШИН И ХОЛОДИЛЬНИКОВ ВСЕХ МАРОК У ВАС НА ДОМУ. ТОЛЬКО ОРИГИНАЛЬНЫЕ ВЫСОКОКАЧЕСТВЕННЫЕ З/ЧАСТИ, КОТОРЫЕ ПРОСЛУЖАТ ВАМ ДОЛГИЙ СРОК. Тула, область. Быстро, недорого. 8-953-963-54-71, 58-88-09, режим работы 10.00-20.00. Дмитрий.** (№1767)
■ **ВЕЖЛИВЫЙ МАСТЕР СЕРГЕЙ. НЕДОРОГОЙ РЕМОНТ ХОЛОДИЛЬНИКОВ И СТИР. МАШИН INDESIT, АТЛАНТ, BOSCH, SAMSUNG. СРОЧНЫЙ ВЫЕЗД. ГАРАНТИЯ ДО 3 ЛЕТ. 8-953-193-76-00.** (№594)
■ **СРОЧНЫЙ РЕМОНТ СТИРАЛЬНЫХ И ПОСУДОМОЕЧНЫХ МАШИН, ХОЛОДИЛЬНИКОВ, ДУХОВОК, ВАРОК, ПЛИТ. НИЗКИЕ ЦЕНЫ, ГАРАНТИЯ. СТАЖ 30 ЛЕТ. ПЕНСИОНЕРАМ СКИДКИ.** 47-66-17, 8-910-941-25-21. (№1239)
■ **РЕМОНТ СТИРАЛЬНЫХ МАШИН И ХОЛОДИЛЬНИКОВ У ВАС ДОМА. Гарантия. Обслуживание. Качественные запчасти, всегда в наличии. Режим работы с 8.00 до 21.00, без выходных. Выезд в день обращения. Работаю без посредников. Владимир 8-950-902-52-05.** (№1879)
■ **ПРОФ. РЕМОНТ и ПОДКЛЮЧЕНИЕ АВТОМАТ. СТИР. МАШ. ВЯТКА, ARDO, INDESIT, ARISTON, ZANUSSI, BOSCH, SAMSUNG и т.п. на дому.** Тел. 58-02-40, 42-29-40, 8-958-663-77-66. (№1936)
■ **КАЧЕСТВ. РЕМОНТ ХОЛОД., в т.ч. СТИНОЛ, INDESIT, АТЛАНТ, BEKO, VESTEL и др. ЗАМЕНА РЕЗИНЫ. ВСЕ ВИДЫ.** 58-02-40, 42-29-40, 8-958-663-77-66. (№1937)
■ **СРОЧНЫЙ РЕМОНТ СТИР. МАШ. И ХОЛОД. ВСЕХ МОДЕЛЕЙ. ЗАМЕНА РЕЗИНЫ НЕДОРОГО.** 8-958-663-77-66. (№1938)
■ **РЕМОНТ СТИРАЛЬНЫХ МАШИН И ХОЛОДИЛЬНИКОВ ARISTON, INDESIT, BOSCH, ELECTROLUX, ZANUSSI, LG, SAMSUNG И ДР. ГАРАНТИЯ 3 ГОДА. Тула, область. Низкие цены. С 9.00 до 21.00, без вых. +7(4872) 79-25-26, 8-930-796-98-25.** (№2008)
■ **ГАРАНТИЯ ТРИ ГОДА. РЕМОНТ СТИРАЛЬНЫХ МАШИН ВСЕХ МАРОК НА ДОМУ. РЕМОНТ В ДЕНЬ ОБРАЩЕНИЯ. КВИТАНЦИЯ. УМЕРЕННЫЕ ЦЕНЫ, СКИДКА 25%. БЕЗ ВЫХОДНЫХ. +7(4872) 79-10-10, 8-920-783-29-07.** (№2009)
■ **РЕМОНТ ХОЛОДИЛЬНИКОВ, СТИРАЛЬНЫХ МАШИН ВСЕХ МАРОК У ВАС НА ДОМУ. ТУЛА И ОБЛАСТЬ. ВЫЗОВ И ДИАГНОСТИКА БЕСПЛАТНО. Гарантия. Квитанция. Без выходных. Пенсионерам СКИДКИ. 8-903-840-59-09, 8 (4872) 79-25-29. ВИКТОР.** (№2070)
■ **СРОЧНЫЙ РЕМОНТ ХОЛОДИЛЬНИКОВ И СТИРАЛЬНЫХ МАШИН. ЗАМЕНА ПОДШИПНИКОВ В НЕРАЗБОРНЫХ БАКАХ. З/Ч ДЕШЕВО.** 8-906-536-69-62. (№1022)
■ **РЕМОНТ ХОЛОДИЛЬНИКОВ ДОМА: СТИНОЛ, АТЛАНТ, ИНДЕЗИТ. СТАЖ, ГАРАНТ.** 8-905-623-68-13. (№1754)
■ **РЕМОНТ ХОЛОДИЛЬНИКОВ. Гарантия.** 8-950-909-94-46. (№1910)
■ **РЕМОНТ ХОЛОДИЛЬНИКОВ. Квитанция. Гарант.** 71-02-31. (№1911)
■ **РЕМОНТ ХОЛОДИЛЬНИКОВ У ВАС ДОМА. Гарант.** 38-55-13. (№1912)
■ **РЕМОНТ ХОЛОДИЛЬНИКОВ АТЛАНТ, СТИНОЛ, ИНДЕЗИТ и др., СТИРАЛЬНЫХ МАШИН. Гарантия. Тула, область. 8-950-912-95-68. Вадим. РЕМОНТИРУЮ САМ.** (№1950)
■ **РЕМОНТ ХОЛОДИЛЬНИКОВ НА ДОМУ. Стаж. Гарант.** 8-905-624-45-33. (№1979)

Ремонт ТВ, компьютеров. Интернет

■ **КВАЛИФ. РЕМОНТ ТЕЛЕ- (в т.ч. ЖК, ПЛАЗМА), ВИДЕО-. Гарантия. Низкие цены. Вызов беспл. 42-03-75, 8-920-276-63-90.** (№1857)
■ **РЕМОНТ ЛЮБЫХ ТЕЛЕВИЗОРОВ. БЫСТРО, НЕДОРОГО. 8-902-754-07-33.** (№2067)
■ **ПРОФЕССИОНАЛЬНЫЙ РЕМОНТ ТЕЛЕВИЗОРОВ. Низкие цены, гарантия.** 45-41-59, 8-903-843-79-88. (№1645)
■ **КОМПЬЮТЕРНЫЙ МАСТЕР.** 8-953-955-22-55. (№1681)
■ **РЕМОНТ ПО НИЗКИМ ЦЕНАМ ЛЮБЫХ ТЕЛЕВИЗОРОВ.** 38-54-44. (№1755)
■ **НЕДОРОГОЙ РЕМОНТ ТЕЛЕВИЗОРОВ, в т.ч. ЖК и ПЛАЗМА. Ремонт и подбор ПУЛЬТОВ ДУ. УСТАНОВКА ПРИСТАВОК ЦИФРОВОГО ЭФИРНОГО ТЕЛЕВИДЕНИЯ. Тула и обл.** 42-32-18, 8-920-276-71-48. (№1846)
■ **РЕМОНТ ТВ. Гарант. 2 г. Стаж 30 л. ЦЕНТРАЛЬНЫЙ-ПРИВОКЗАЛЬНЫЙ р-н 8-953-959-53-80, ЗАРЕЧЬЕ-СОВЕТСКИЙ 38-55-15; ГЛУШАНКИ-ПРОЛЕТАРСКИЙ 8-953-186-34-43.** (№1904)
■ **НЕДОРОГОЙ РЕМОНТ ТЕЛЕВИЗОРОВ ВСЕХ МАРОК.** 37-66-57. (№1908)
■ **ЛЮБАЯ НЕДОРОГАЯ КОМПЬЮТЕРНАЯ ПОМОЩЬ. БЕЗ ВЫХОДНЫХ. 8-902-751-49-73.** (№2068)

Сантехуслуги

■ **ЭМАЛЕВОЕ АЛКИДНОЕ ПОКРЫТИЕ ВАНН.** 47-07-68, 8-920-755-66-09, 8-919-074-17-68. (№2216)
■ **САНТЕХРАБОТЫ. Гарантия. Качество.** 35-49-42. (№13)
■ **САНТЕХРАБОТЫ: УСТАНОВКА УНИТАЗОВ, СМЕСИТЕЛЕЙ. МЕЛКИЙ РЕМОНТ.** 8-960-610-11-62, 33-36-38. (№1955)
■ **ТУАЛЕТ, ВАННАЯ «ПОД КЛЮЧ». САНТЕХНИКА ЗА 1 ДЕНЬ: УНИТАЗ и др.** 8-920-751-53-16, 39-37-28. (№1956)
■ **АВАРИЙНАЯ ПРОЧИСТКА КАНАЛИЗАЦИОННЫХ ТРУБ ДАВЛЕНИЕМ ВОДЫ. Гарантия.** 8-903-845-55-25, 39-32-85, 8-910-943-57-30. (№849)
■ **САНТЕХНИК. ЗАМЕНА ТРУБ, УНИТАЗОВ, ВАНН, СМЕСИТЕЛЕЙ. ООО «Мастер-71». master-71.ru** 38-58-93, 8-953-44-333-44. (№1547)
■ **ВОДОПРОВОД. КАНАЛИЗАЦИЯ, ОТОПЛЕНИЕ. ЗАМЕНА, МОНТАЖ. ООО «Мастер-71». master-71.ru** 38-58-93, 8-953-44-333-44. (№1549)
■ **ЗАСОРЫ ЛЮБОЙ СЛОЖНОСТИ: КВАРТИРА, ЧАСТНЫЙ ДОМ, ПРОИЗВОДСТВО. Оперативно. Проф. оборудование. ООО «Мастер-71». master-71.ru** 38-58-93, 8-953-44-333-44. (№1550)
■ **АКРИЛОВЫЕ ВАННЫ-ВКЛАДЫШИ, УСТАНОВКА. ЭМАЛИРОВКА.** 56-51-09, 8-950-919-36-77. (№1602)
■ **САНТЕХНИЧЕСКИЕ РАБОТЫ ЛЮБОЙ СЛОЖНОСТИ. СВОЙ МАГАЗИН САНТЕХНИКИ. Наш сайт mer440.ru** 8-953-440-0-440. (№1781)
■ **САНТЕХРАБОТЫ. ПРОЧИСТКА КАНАЛИЗАЦИИ.** 42-98-07, 8-910-941-07-30, 8-929-073-51-76. (№1909)
■ **САНТЕХНИК. ЗАМЕНА ТРУБ, БАТАРЕЙ, КОТЛОВ.** 8-905-117-58-14. (№2023)

Каталог организаций Тулы
MYSLO.RU/ORGANIZATIONS

на правах рекламы

■ **САНТЕХНИКА. МАСТЕР НА ЧАС и БОЛЕЕ. НАЛ/БЕЗНАЛ. ВОЗМ. СРОЧНЫЙ ВЫЗОВ.** 38-49-52, 8-905-117-58-14. (№2024)
■ **САНТЕХРАБОТЫ ЛЮБОЙ СЛОЖНОСТИ ПРИ ТЕКУЩЕМ РЕМОНТЕ. УСТАНОВКА СЧЕТЧИКОВ. Выезд в область.** 8-920-792-56-01, 40-03-56. (№2056)

Строительство и ремонт

■ **РЕМОНТ И УСТАНОВКА ПЛАСТИКОВЫХ ОКОН. ВЫЕЗД БЕСПЛАТНЫЙ. БЕЗ ВЫХОДНЫХ. СКИДКИ. 8-953-191-11-11.** (№2112)
■ **ЭЛЕКТРИК. ЗАМЕНА ЭЛ/ПРОВОДКИ. 8-962-278-20-17.** (№2248)
■ **ЭЛЕКТРИКА В ДОМАХ, КВАРТИРАХ: ЗАМЕНА ПРОВОДКИ, УСТАНОВКА И ПЕРЕНОС РОЗЕТОК И ВЫКЛЮЧАТЕЛЕЙ. НЕДОРОГО.** 8-905-629-77-88, 58-04-00. (№1744)
■ **ДОМАШНИЙ МАСТЕР. РЕМОНТ, ЗАМЕНА, СБОРКА.** 8-950-908-02-57. (№1757)
■ **ПРОФЕССИОНАЛЬНЫЙ РЕМОНТ И УСТАНОВКА ОКОН ОТ ПРОИЗВОДИТЕЛЯ. ПЕНСИОНЕРАМ СКИДКИ. БЕСПЛ. ВЫЕЗД.** 8-953-427-13-38. (№1866)
■ **СРОЧНЫЙ ВЫЗОВ ЭЛЕКТРИКА. Качество. Гарантия. 8-930-89-27-111.** (№1887)
■ **ТУАЛЕТ, ВАННАЯ «ПОД КЛЮЧ».** 8-920-751-53-16, 39-37-28. (№1954)
■ **ПОКЛЕЙКА ОБОЕВ, ШПАКЛЕВКА, ЭЛЕКТРИКА и др. ПЕНСИОНЕРАМ СКИДКИ.** 8-920-279-50-73. (№1970)
■ **РЕМОНТ ПЛАСТИКОВЫХ ОКОН, ЗАМЕНА УПЛОТНИТЕЛЕЙ, РЕГУЛИРОВКА, ЗАМЕНА ФУРНИТУРЫ, УСТ. ПВХ И МЕТАЛЛ. ОТКОСОВ. БЕСПЛ. ВЫЕЗД. 8-905-628-89-88.** (№2011)
■ **ЭЛЕКТРИК. 8-950-909-25-99.** (№2015, №2016, №2017)
■ **ПОКЛЕЙКА ОБОЕВ, ШТУКАТУРКА ОТКОСОВ И МН. ДР.** 8-953-183-31-27. (№1971)
■ **РЕМОНТ ПЛАСТИКОВЫХ ОКОН БЕЗ ВЫХОДНЫХ. ЗАМЕНА УПЛОТНИТЕЛЕЙ, РЕГУЛИРОВКА, ЗАМЕНА ФУРНИТУРЫ. УСТАНОВКА ОКОН И ОТКОСОВ ПВХ, ПОДОКОННИКОВ И Т.Д. 8-902-900-12-82.** (№2101)
■ **СТРОИТЕЛЬНЫЕ, РЕМОНТНЫЕ РАБОТЫ.** 8-906-626-77-55. (№1459)
■ **УКЛАДКА ЛАМИНАТА.** 8-906-626-77-55. (№1460)
■ **РЕМОНТ «ПОД КЛЮЧ» ЛЮБОЙ СЛОЖНОСТИ. Контроль качества. Гарантия 1 год. Договор. Система скидок. ООО «Мастер-71»; master-71.ru** 58-58-93, 8-953-44-33-456. (№1546)
■ **ВАННАЯ КОМНАТА «ПОД КЛЮЧ» ЗА 10 ДНЕЙ. Договор. Гарантия. ООО «Мастер-71». master-71.ru** 58-58-93, 8-953-44-33-456. (№1548)
■ **ПЛИТКА. ДИКИЙ КАМЕНЬ. ЛАМИНАТ. ЛИНОЛЕУМ. ООО «Мастер-71». master-71.ru** 38-58-93, 8-953-44-333-44. (№1551)
■ **ПОКЛЕЙКА ОБОЕВ, ШТУКАТУРКА, ШПАКЛЕВКА, ПЛИТКА, ЛЮБЫЕ ОТДЕЛОЧНЫЕ РАБОТЫ. ООО «Мастер-71». master-71.ru** 38-58-93, 8-953-44-333-44. (№1552)
■ **ЭЛЕКТРИК. УСТРАНЕНИЕ НЕИСПРАВНОСТЕЙ. РЕМОНТ, ПОЛНАЯ ЗАМЕНА ЭЛЕКТРИКИ, ЗАМЕНА РОЗЕТОК, ВЫКЛЮЧАТЕЛЕЙ, ЛЮСТР. ООО «Мастер-71». master-71.ru** 38-58-93, 8-953-44-333-44. (№1553)
■ **ЭЛЕКТРИК: ЗАМЕНА ЭЛ/ПРОВОДКИ, АВТОМАТОВ, РОЗЕТОК, ВЫКЛ. ПЕРЕНОС И ЗАМЕНА ЭЛ/СЧЕТЧИКОВ. УСТРАНЕНИЕ ДЕФЕКТОВ ЭЛ/ПРОВОДКИ (К/З). НАВЕСКА ЛЮСТР, БРА И ДР. МОНТАЖ НОВОЙ ЭЛ/ПРОВОДКИ. ОПЫТ РАБ. БОЛЕЕ 15 ЛЕТ.** 8-953-953-09-45. (№1672)
■ **ОБЛИЦОВКА ПЛИТКОЙ.** 8-953-442-11-42. (№1697)
■ **ЭЛЕКТРОМОНТАЖНЫЕ РАБОТЫ. Наш сайт mer440.ru** 8-953-440-0-440. (№1778)
■ **БАЛКОНЫ, ЛОДЖИИ ПОД КЛЮЧ. ОСТЕКЛЕНИЕ. Наш сайт mer440.ru** 8-953-440-0-440. (№1779)
■ **ВАННЫЕ КОМНАТЫ и ТУАЛЕТЫ «ПОД КЛЮЧ». СВОЙ МАГАЗИН ОТДЕЛОЧНЫХ МАТЕРИАЛОВ. Наш сайт mer440.ru** 8-953-440-0-440. (№1780)
■ **НАТЯЖНЫЕ ПОТОЛКИ. Наш сайт mer440.ru** 8-953-440-0-440. (№1782)
■ **ШТУКАТУРКА, ШПАКЛЕВКА, ПОКЛЕЙКА ОБОЕВ. Наш сайт mer440.ru** 8-953-440-0-440. (№1783)
■ **УСТАНОВКА МЕЖКОМНАТНЫХ И ВХОДНЫХ ДВЕРЕЙ. Наш сайт mer440.ru** 8-953-440-0-440. (№1784)
■ **УКЛАДКА ЛАМИНАТА. Наш сайт mer440.ru** 8-953-440-0-440. (№1785)
■ **РЕМОНТ КВАРТИР, ОФИСОВ «ПОД КЛЮЧ». ПОКЛЕЙКА ОБОЕВ, ШПАКЛЁВКА, УКЛАДКА ЛАМИНАТА. Качество гарантируем. Пенсионерам скидка 10% до 31.12.21.** 34-18-42, 8-902-697-50-17, 8-905-117-48-80. (№1835)
■ **БАЛКОНЫ.** 8-920-745-12-09. (№1916)
■ **РЕШЕТКИ. ДВЕРИ.** 8-920-745-12-09. (№1917)
■ **СПИЛ. ОБРЕЗКА.** 8-920-745-12-09. (№1919)
■ **ЛЕСТНИЦЫ.** 8-920-745-12-09. (№1920)
■ **КРЫЛЬЦО, ПОРОГИ.** 8-920-745-12-09. (№1921)
■ **ЗАБОРЫ.** 8-920-745-12-09. (№1922)
■ **ТЕЧЕТ БАЛКОН.** 8-920-745-12-09. (№1923)
■ **ВОРОТА.** 8-920-745-12-09. (№1924)
■ **ДЕМОНТАЖ СТРОЕНИЙ.** 8-920-745-12-09. (№1925)
■ **ТЕПЛИЦЫ - РЕМОНТ.** 8-920-745-12-09. (№1927)
■ **КЛАДОВКИ.** 8-920-745-12-09. (№1928)
■ **ШКАФ. ОБШИВКА.** 8-920-745-12-09. (№1931)
■ **САЙДИНГ.** 8-920-745-12-09. (№1932)
■ **КОЗЫРЬКИ, НАВЕСЫ.** 8-920-745-12-09.-09. (№1933)
■ **ВЫВОЗ И ДЕМОНТАЖ МЕТАЛЛОЛОМА: чугунных ванн, холодильников, радиаторов, стиральных машин и пр. Вывоз мусора.** 8-953-434-23-32. (№1984)
■ **ПОКЛЕЙКА СТЕН, ПОТОЛКОВ. ПОКРАСКА.** 58-27-88. (№2007)
■ **МАСТЕР НА ЧАС. САНТЕХНИКА. ЭЛЕКТРИКА и мн. др. НАЛ/БЕЗНАЛ.** 38-49-52, 8-905-117-58-14. (№2025)
■ **ТЕЧЕТ БАЛКОН.** 8-920-745-12-09. (№2033)
■ **РЕШЕТКИ. ДВЕРИ.** 8-920-745-12-09. (№2034)
■ **ВСЕ ВИДЫ ОТДЕЛОЧНЫХ РАБОТ: ШТУКАТУРКА, ШПАКЛЕВКА, ГИПСОКАРТОН, КЛАДКА, СТЯЖКА, ЛАМИНАТ, ЛИНОЛЕУМ. ЭЛЕКТРИКА.** 8-915-689-61-89. (№2035)
■ **НАТЯЖНЫЕ ПОТОЛКИ. Быстро, качественно, дешево. РЕМОНТ.** 8-953-427-18-86. (№2054)
■ **МУЖ НА ЧАС: ВЫПОЛНЯЕМ МЕЛКИЕ РАБОТЫ. Выезд в область.** 8-920-792-56-01, 40-03-56. (№2057)
■ **ДВЕРИ МЕТ. и ДЕРЕВ., ЗАМКИ, РУЧКИ: УСТАНОВКА, ВСКРЫТИЕ, РЕМОНТ И ДР.** 8-920-762-82-99. (№2064)
■ **ПРОФЕССИОНАЛЬНЫЙ РЕМОНТ И ОТДЕЛКА КВАРТИР. ВСЕ ВИДЫ РАБОТ. Дмитрий.** 8-910-703-58-29.
■ **МАСТЕР ДЛЯ ВАС. РЕМОНТ КВАРТИР И ОФИСОВ: электрика, сантехника, гипсокартон, полы любой сложности. МЕЛКИЙ ДОМАШНИЙ РЕМОНТ. ПЛОТНИЦКИЕ РАБОТЫ. ТЕЛ.: 8 (4872) 21-45-90, 8-920-767-24-90.** (№1934)

Транспортные услуги

■ **ГРУЗЧИКИ, ГАЗЕЛИ, ЗИЛы. Дешево. 24-69-25, 8-920-742-41-36.** (№560)
■ **ОПЫТНЫЕ ГРУЗЧИКИ СО СВОИМ АВТО. НЕДОРОГО!** 79-24-20, 8-953-421-55-76. Дмитрий. (№1881)
■ **ДОМАШНИЕ, ОФИСНЫЕ, ДАЧНЫЕ ПЕРЕЕЗДЫ. ГРУЗЧИКИ. Недорого.** 8-905-119-32-37. (№1994)
■ **БРИГАДА ГРУЗЧИКОВ со своим а/м перевезет домашнюю, офисную мебель, стройматериалы в любое время.** 52-16-31, 8-905-629-07-39. (№2078)
■ **БРИГАДА ГРУЗЧИКОВ осущ. ПОГРУЗОЧНО-РАЗГРУЗОЧНЫЕ РАБОТЫ, ВЫВОЗ МУСОРА, ТАКЕЛАЖ и др. виды услуг. Быстро и дешево.** 8-903-697-90-54. (№1432)
■ **ПАССАЖ. И ГРУЗОВ., В Т.Ч. ЩЕБЕНЬ, ПЕСОК и т.д.** 42-92-44. (№1756)
■ **ВЫВОЗ МУСОРА. ГАЗЕЛЬ. ЗИЛ. КАМАЗ. ГРУЗЧИКИ. СКУПКА МЕТАЛЛА. ТУЛА, ОБЛ.** 8-953-433-75-27. (№1948)
■ **ГАЗЕЛИ, ГРУЗЧИКИ. Недорого.** 24-67-48. (№1996)
■ **КВАЛИФИЦИРОВАННЫЕ ГРУЗЧИКИ И ЛЮБОЙ ТРАНСПОРТ. Недорого.** 8-953-434-84-17. (№1997)
■ **ПЕРЕВОЗ МЕБЕЛИ, ЛОМА, МУСОРА. ГРУЗЧ.** 8-902-900-81-80. (№2077)

Прочие услуги

■ **ПРОФЕССИОНАЛЬНЫЙ СПИЛ САДОВЫХ ДЕРЕВЬЕВ. ВЫВОЗ ДЕШЕВО. 8-920-742-41-36.** (№763)
■ **СКУПКА МЕТАЛЛОЛОМА. ТУЛА, ОБЛАСТЬ.** 8-953-956-19-94. (№1814)
■ **УБОРКА КВАРТИР, КОТТЕДЖЕЙ.** 8-953-427-13-38. (№1867)
■ **СПИЛ АВАРИЙНЫХ ДЕРЕВЬЕВ, БЛАГОУСТРОЙСТВО ТЕРРИТОРИИ. ВЫВОЗ МУСОРА. СКУПКА МЕТАЛЛОЛОМА. ТУЛА И ОБЛАСТЬ.** 8-953-433-75-27. (№1944)
■ **СПИЛ ДЕРЕВЬЕВ ЛЮБОЙ СЛОЖНОСТИ (АВТОВЫШКА). ТУЛА, ОБЛАСТЬ. РУССКИЕ. 8-953-969-80-29.** (№1966)
■ **СПИЛ ДЕРЕВЬЕВ ЛЮБОЙ СЛОЖНОСТИ (АВТОВЫШКА). ТУЛА, ОБЛАСТЬ. РУССКИЕ. НЕДОРОГО. 8-915-699-68-16.** (№1967)
■ **СПИЛ ДЕРЕВЬЕВ ЛЮБОЙ СЛОЖНОСТИ (АВТОВЫШКА). ТУЛА, ОБЛАСТЬ. 8-906-533-64-23.** (№1968)
■ **УБОРКА НЕЖИЛЫХ ПОМЕЩЕНИЙ. ВЫВОЗ МУСОРА. 8-906-533-64-23.** (№1969)
■ **УБОРКА ПОМЕЩЕНИЙ.** 8-953-183-31-27. (№1972)
■ **СПИЛ АВАРИЙНЫХ ДЕРЕВЬЕВ ЛЮБОЙ СЛОЖНОСТИ, без предоплат, недорого, русские. АВТОВЫШКА. Тула, область.** 8-905-115-72-68. (№1985)
■ **СПИЛ АВАРИЙНЫХ ДЕРЕВЬЕВ ЛЮБОЙ СЛОЖНОСТИ, без предоплат, недорого, русские. АВТОВЫШКА. Тула, область.** 8-953-434-23-32. (№1986)
■ **СПИЛ АВАРИЙНЫХ ДЕРЕВЬЕВ ЛЮБОЙ СЛОЖНОСТИ. НЕ ПОСРЕДНИК. НЕДОРОГО. ВЫВОЗ ПОРУБОЧНЫХ ОСТАТКОВ. Тула, область.** 8-920-273-51-63. (№1990)
■ **БЕСПЛАТНО ВЫВОЗ МЕТАЛЛОЛОМА. 24-69-25, 8-920-742-41-36.** (№1995)
■ **СБОРКА, РЕМОНТ, ИЗГОТОВЛЕНИЕ КОРПУСНОЙ МЕБЕЛИ. МАСТЕР НА ЧАС.** 8-953-953-78-20. (№1890)
■ **СПИЛ. ОБРЕЗКА.** 8-920-745-12-09. (№1918)
■ **ОЧИСТКА, КОРЧЕВКА.** 8-920-745-12-09. (№1926)
■ **ОБРЕЗКА КУСТ.** 8-920-745-12-09. (№1929)
■ **КОРЧЕВКА. ОЧИСТКА. ВЫВОЗ.** 8-920-745-12-09. (№1930)
■ **ВЫВОЗ И ДЕМОНТАЖ МЕТАЛЛОЛОМА: чугунных ванн, холодильников, радиаторов, стиральных машин и пр. Вывоз мусора.** 8-905-115-72-68. (№1983)
■ **ПРЕДПРОДАЖНАЯ ПОДГОТОВКА САДОВЫХ УЧАСТКОВ И ТЕРРИТОРИЙ. ОБРЕЗКА ПЛОДОВЫХ ДЕРЕВЬЕВ. Тула, область.** 8-905-115-72-68. (№1987)
■ **ВЫВОЗ И ДЕМОНТАЖ МЕТАЛЛОЛОМА: чугунных ванн, холодильников, радиаторов, стиральных машин и пр. Вывоз мусора.** 8-953-434-23-32. (№1988)
■ **ПРЕДПРОДАЖНАЯ ПОДГОТОВКА САДОВЫХ УЧАСТКОВ И ТЕРРИТОРИЙ. ОБРЕЗКА ПЛОДОВЫХ ДЕРЕВЬЕВ. Тула, область.** 8-953-434-23-32. (№1989)
■ **ПРЕДПРОДАЖНАЯ ПОДГОТОВКА САДОВЫХ УЧАСТКОВ И ТЕРРИТОРИЙ. ОБРЕЗКА ПЛОДОВЫХ ДЕРЕВЬЕВ. ВЫВОЗ ПОРУБОЧНЫХ ОСТАТКОВ. Тула, область.** 8-920-273-51-63. (№1991)
■ **СНОС И ВЫВОЗ КАПИТАЛЬНЫХ СТРОЕНИЙ. Тула, область.** 8-920-273-51-63. (№1992, №1993)
■ **РЕМОНТ И ПЕРЕТЯЖКА МЯГКОЙ МЕБЕЛИ. РЕМОНТ ПРУЖИННЫХ БЛОКОВ.** 48-44-33, 8-902-695-63-13. (№1998)
■ **УНИЧТОЖЕНИЕ КЛОПОВ, ТАРАКАНОВ, БЛОХ ХОЛОДНЫМ ТУМАНОМ, БЕЗ ПЯТЕН И ЗАПАХА. ОБРАБОТКА УЧАСТКОВ ОТ КЛЕЩЕЙ. ВЫЕЗД ПО ГОРОДУ И ОБЛАСТИ. ООО «СИТИ-ДЕЗ» СЛУЖБА ДЕЗИНСЕКЦИИ. 8-4872-740-222.** (СЧ.58ч)
■ **МЕБЕЛЬ НА ЗАКАЗ. СБОРКА И УСТАНОВКА НОВОЙ МЕБЕЛИ, в т.ч. встраивание техники. РЕМОНТ КОРПУСНОЙ и ПЕРЕТЯЖКА МЯГКОЙ МЕБЕЛИ. РЕСТАВРАЦИЯ СТАРИННОЙ МЕБЕЛИ. Быстро и качеств., без вых. 8-950-918-39-99, 8-915-690-27-77.** (№1953)

Хочу сказать спасибо!

Говорить добрые слова людям так легко и приятно. Поэтому не стесняйтесь выражать свои эмоции. Пишите нам, и ваше искреннее спасибо увидит вся Тульская область.

Выражаем благодарность всем **сотрудникам Управляющей организации «Подъем-Дом»** за добросовестную, оперативную, квалифицированную работу по содержанию наших домов. Желаем в наступающем году добра и здоровья вам и вашим семьям, счастья и успехов во всем.

С уважением, жители двух многоквартирных домов.

Сердечное спасибо министру здравоохранения Тульской области **Дмитрию Сергеевичу Маркову** и специалисту министерства **Татьяне Ивановне Чуриковой** за чуткое отношение и исполнение моих просьб-благодарностей в адрес многих сотрудников лечебных учреждений г. Тулы и, в частности, клиники «Взгляд». Для меня внимание с вашей стороны дорогого стоит. С наступающим Новым годом и Рождеством! Крепкого вам здоровья на долгую светлую жизнь.

С поклоном, Валентина Ивановна Соловьева.

Жизнь Тулы и области

Какая погода ждет туляков в Новогоднюю ночь?

31 декабря в Туле и области ожидается морозная и снежная погода. Как сообщают синоптики Гидрометцентра, днем прогнозируется минус 4 градуса, а в ночь на 1 января — минус 8 градусов. По прогнозам синоптиков, в регионе весь день будет идти снег. Мороз ожидается и 1 января. В дневные часы будет минус 4 градуса, в ночные минус 8.

Восточный обвод продлят до Веневского шоссе

Губернатор Тульской области Алексей Дюмин ответил на вопросы жителей региона в программе «Разговор с губернатором». Жители пожаловались главе региона на утренние и вечерние пробки в районе развязки на ул. Ложевой/ул. Металлургов. Алексей Дюмин напомнил, что сейчас разрабатывается проектная документация на третью очередь Восточного обвода. Новый участок длиной около полутора километров соединит обвод с улицей Кутузова. Это снизит количество заторов. В перспективе Восточный обвод продлят до Веневского шоссе. Работы должны начаться в 2023 году.

Курильщиков предупредили о новых запретах

Вводятся штрафы по статье о нарушении правил противопожарной безопасности за курение на объектах недвижимости и предприятиях.

В 2021 году курильщикам «закрутили гайки»: запретили курить в медучреждениях и местах торговли. В 2022 году запреты ужесточат. Граждан начнут штрафовать по статье о нарушении правил противопожарной безопасности за курение на объектах недвижимости и предприятиях. За курение на таких объектах предусмотрена ответственность и по ст. 20.4 КоАП («Нарушение требований пожарной безопасности»). Штраф для граждан составит от 2 до 3 тысяч рублей, а в случае возникновения пожара из-за такого нарушения – до 5 тысяч рублей. Также продолжится рост цен на сигареты.

Дорогие читатели!

Если вы хотите поздравить своих родных, близких и любимых со знаменательной датой или просто напомнить им о тех нежных чувствах, которые вы к ним питаете, то наша рубрика «Поздравляем!» – это то, что вам нужно!

Наш адрес: Тула, пр. Ленина, 116, 1-й этаж, офис 9.
Тел. для справок 57-07-07, доб. 259.
Размещение стандартного поздравления стоит 600 рублей.

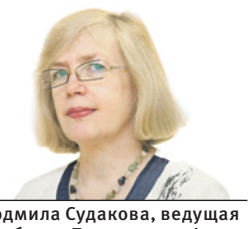

Людмила Судакова, ведущая рубрик «Поздравляем!» и «Благодарю».

СЛОБОДА myslo.ru ГАЗЕТА РОДНОГО ГОРОДА для всей семьи

КУПОН БЕСПЛАТНОГО ОБЪЯВЛЕНИЯ

Для рубрик "Знакомства" и "Животные": "Отдаю в добрые руки", "Помогите найти"

Текст объявления:

Ваши данные для контроля (не публикуются):
Ф.И.О. _____
Адрес, телефон _____

Адрес для писем: 300026, Тула-26, а/я 1431.

Дорогую
Валентину Михайловну Чуканову
поздравляем с днем рождения!

Пусть ангел жизнь твою хранит,
Пускай беда тебя не знает,
Пусть горе от тебя бежит,
Друзья пускай не покидают.

Родные и близкие.

Уважаемую
Галину Петровну Соломникову
поздравляем с юбилеем!

Желаем благ и многие Вам лета,
Чтоб становясь светлей, мудрей, добрей,
Вам много лет встречать еще рассветы
И ждать гостей на новый юбилей!

Коллеги и друзья.

Новогодний тост

Поднимаю бокал в этот праздничный вечер
Я сегодня за тех, кто вдали от меня,
За родных и друзей, за любимых и встречи,
И за счастье людское на все времена.
Пусть желанные сердцу мечты окрыляют,
Пусть зовут за собою нас только вперед.
Пусть никто и нигде никогда не узнает
Унижений, страданий, обид и невзгод.
Пусть останутся в прошлом печаль и тревоги –
Никаких пандемий и различных преград,
И помолимся искренне Господу Богу,
Чтобы не было больше потерь и утрат.
Чтоб мы стали добрее и ближе друг к другу,
Чтоб сопутствовал в жизни нам только успех,
Чтобы в этом стремительном жизненном круге
Новый Год стал счастливым для всех.
Пусть исполнятся наши любые желанья
И здоровье пусть будет на множество лет,
Чтоб заветные чувства и все ожиданья
Наконец-то увидели радужный свет.
И чтоб жизнь становилась все лучше и краше,
Мы готовы стремиться к свершеньям любым!
Чтобы мирное небо над Родиной нашей
Было вечно таким же, всегда голубым.
Пусть наполнятся души у каждого солнцем,
Пусть согреет вино наши вены теплом,
Выпьем дружно бокалы до самого донца
И по новой в застолье веселом нальем:
За улыбки и песни, за жизнь и за правду,
За грядущую ясную светлую новь.
Пусть сияет на лицах одна только радость!
Пусть всегда будут вера, надежда, любовь!

С наступающим Новым годом и Рождеством!

Виктор Емельянов, г. Щекино.

> Прекрасная половина человечества

■ **БРАЧНОЕ АГЕНТСТВО «ПРАЙМ», РАБОТАЕМ УЖЕ 8 ЛЕТ. РЕКОМЕНДАЦИИ КЛИЕНТОВ. САЙТ prime-tula.ru См. ФОТОГАЛЕРЕИ. 8-980-722-45-04, 8-953-958-21-23.** (№2019) – Реклама

■ **БРАЧНОЕ АГЕНТСТВО. ВЕЧЕРИНКИ. ПСИХОЛОГ, АСТРОЛОГ. 17 ЛЕТ С ВАМИ. VK @anzhela.astrolog Тел. 8-953-424-17-36.** (№2021)

■ Женщина 153/62, без в/п, скромная, очень серьезная, не корыстная познакомится только для серьезных отношений и создания семьи с надежным, свободным мужчиной из Тулы, от 60 до 65 лет, материально обеспеченным, со своим жильем. Внимательно читайте и думайте! Если можно, СМС о себе. Молодых, женатых, пьющих, сексуально озабоченных и из м.л.с. прошу не звонить. Тел. 8-950-910-17-19, после 12.00.

■ Эффектная, интересная в общении тулячка, 70/160/77, выгляжу гораздо моложе, хозяйственная, без особых проблем и вредных привычек. Познакомлюсь со свободным, русским, интеллигентным мужчиной 67-76 лет, живущим в Туле или поблизости. Судимых, пьющих, альфонсов прошу не беспокоить. Тел. 8-953-184-59-03.

■ Порядочная тулячка 52/165/60, без в/п, познакомится с русским, добрым, некурящим мужчиной 50-60 лет. Тел. 8-920-776-33-98.

■ Женщина средних лет познакомится с мужчиной от 55 до 65 лет для серьезных отношений. Тел. 8-930-894-97-23.

■ Привлекательная, хозяйственная женщина с в/о, 55/162/70, познакомится для серьёзных отношений с надёжным мужчиной 55-60 лет; желательно авто для ускорения встречи. Нерусских, альфонсов, судимых, пьяниц прошу не беспокоить. Звонить с 15 до 20 час. по тел. 8-920-796-39-58.

■ Тулячка, свободная женщина приятной внешности, 54/160/70, без в/п, с в/о, хозяйственная, порядочная, с чувством юмора, хочет познакомиться с надежным мужчиной до 65 лет, в/п в меру. Для серьезных отношений. Пьющих, альфонсов, судимых прошу не обращаться. Звонить строго до 21 часа. Тел. 8-906-534-57-58.

■ Женщина 55 лет, тулячка, познакомится с порядочным мужчиной. Тел. 8-953-964-67-48.

■ Одинокая независимая женщина, 64/160/78, без серьезных проблем, с разносторонними интересами, хорошая хозяйка, имею дачу. Желаю познакомиться с мужчиной, независимым вдовцом, близким по возрасту. Для серьезных отношений. Тел. 8-950-905-54-07.

■ Женщина среднего возраста, блондинка, хочет найти свою вторую половину – порядочного, надежного мужчину до 70 лет, без жилищных проблем, для серьезных отношений. Желателен переезд к вам. Подробности по тел. 8-920-773-80-31.

■ Тулячка 55 лет, 167/60, с в/о, интеллигентная, спокойная, ведущая активный образ жизни (культура, спорт, путешествия), познакомится с одиноким туляком – любознательным, трудолюбивым. Женатых, иногородних, скупых просьба не беспокоить. На СМС и дневные звонки не отвечу. Просьба звонить с 19 до 22 час. Тел. 8-950-921-86-42.

■ Порядочная женщина 52/168/69 познакомится с добрым свободным мужчиной от 53 лет. Тел. 8-953-959-54-63, строго с 18 до 19 час.

■ Симпатичная блондинка, 65 лет, без в/п, добрая, ласковая, нежная, познакомится с порядочным русским мужчиной от 65 лет, с автомобилем. Судимым и пьющим не беспокоить. Тел. 8-950-901-12-99.

■ Женщина 56/164, приятной внешности и полноты, вдова, открытая, добрая, хорошая хозяйка, люблю порядок и уют, независимая от детей и внуков, без м/п и ж/п, познакомится с одиноким мужчиной, желательно вдовцом близкого возраста, простым, надежным, добрым, имеющим собственное жилье, для серьезных отношений. Пьющих, судимых, нерусских прошу не звонить. Тел. 8-919-075-27-97, после 18.00.

■ Вдова 68 лет, 175/90, без в/п. Ищу мужчину своих лет, без в/п, несудимого, с мягким характером, для совместного проживания в сельской местности. Тел. 8-950-909-09-85.

■ Женщина 61 г. желает встретить надежного, заботливого, нежадного мужчину, желательно вдовца, а лучше военного в возрасте 60-64 лет, для серьезных отношений. Наличие автомобиля приветствуется. Просто для интима не беспокоить! Тел. 8-950-924-32-93.

■ Вдова 68 лет, 165/80, без в/п, проживаю в сельской местности. Ищу мужчину, вдовца своих лет, с мягким характером, без в/п, с проживанием на моей территории. Тел. 8-953-968-15-12.

■ Познакомлюсь с мужчиной для отношений. Мне 57 лет, живу в Туле. О себе при встрече. Тел. 8-962-272-63-26.

■ Женщина 61/164/75 желает познакомиться с вдовцом без материальных и жилищных проблем, независимым от детей и внуков, для серьезных отношений. Тел. 8-950-909-16-13.

■ Женщина пенсионного возраста, приятная на вид и в общении, 163/72, порядочная, добрая, ласковая, нежная, без в/п, ж/п, очень люблю природу и душевную красивую музыку, уют. Хочу познакомиться с одиноким мужчиной из Тулы, порядочным, без лжи и лицемерия, без в/п, ж/п, несудимым, для серьёзных отношений. Рост от 170 см, возраст от 65 лет (в пределах разумного). На СМС не отвечу. Тел. 8-953-973-57-12, с 12 до 19 час.

■ Женщина 55 лет, без в/п, работаю. Познакомлюсь с мужчиной 55-60 лет, без в/п, со своей жилплощадью. Судимых и пьющих прошу не обращаться. Тел. 8-902-847-44-03.

■ Тулячка 74 лет познакомится с порядочным непьющим мужчиной, добрым душевным человеком, для серьезных и добрых отношений, для жизни. Мой рост 156 см, вес 60 кг. Тел.: 52-04-21, 8-903-659-70-36.

■ Тулячка 54 лет, без в/п, познакомится с надежным, заботливым мужчиной без в/п для серьезных отношений. Нерусских, судимых прошу не звонить. Тел. 8-915-788-63-00.

■ Женщина 65 лет желает познакомиться с мужчиной 65-70 лет, желательно вдовцом. Пьющим и из м.л.с. не беспокоить. Тел. 8-905-111-16-28.

■ Тулячка 51/172/85, приятной внешности, с в/о, активная, оптимистичная, люблю создавать уют, путешествовать, природу, животных. Познакомлюсь только со свободным туляком, добрым и порядочным, без в/п и ж/п. Тел. 8-952-186-39-24.

■ Надеюсь на встречу с порядочным мужчиной от 66 до 73 лет (желательно вдовцом и туляком), которому хочется теплых душевных отношений. Мне 70 лет, вдова, в/о, приятной внешности и полноты, добрая, открытая, уважительная. Тел. 8-950-900-05-82.

■ Тулячка 66/162/65 познакомится с порядочным мужчиной близкого возраста для дружеских отношений. Пьющим, судимым, женатым, сексуально озабоченным не звонить. Тел. 8-910-947-59-07.

■ Симпатичная женщина 58/164/70, без м/п и ж/п, познакомится с умным, симпатичным, свободным мужчиной с автомобилем для душевных встреч и приятного проведения досуга. Судимым не беспокоить. На СМС не отвечу, только звонок. Тел. 8-910-161-16-63, с 18.00 до 21.00.

■ Женщина познакомится с мужчиной не моложе 60 лет. Отечу только на СМС о себе. Тел. 8-961-148-18-65.

■ Женщина 46 лет, рост 167 см, познакомится с мужчиной до 55 лет, из Тулы или области, для серьезных отношений. Тел. 8-950-900-59-88.

■ Симпатичная тулячка 50/164/56, выгляжу моложе, познакомлюсь с незамкнутым, симпатичным, порядочным, умным молодым человеком от 42 до 55 лет, без в/п и ж/п, не ниже 175 см, из Тулы или Тульской области, с целью создания семьи. Просьба женатым, жадным, ветреным не звонить. Тел. 8-920-740-25-92.

■ Одинокая женщина 75 лет, работающая, желает познакомиться с одиноким вдовцом без в/п и ж/п, не зависящим от родственников, порядочным, добрым. Подробности по телефону. Тел. 8-961-264-71-74.

> Сильная половина человечества

■ Мужчина 52 лет, туляк, приятный во всех отношениях, рост 188 см, без особых проблем и в/п, будет рад знакомству с привлекательной женщиной до 47 лет, хозяюшкой, невысокого роста, хрупкого телосложения, только для серьезных отношений. Тел. для связи 8-902-751-49-73. Звони, пиши WhatsApp.

■ Мужчина 58 лет, туляк, познакомится с женщиной для проведения совместного досуга, чтобы скрасить одиночество. Тел. 8-953-426-95-89.

■ Туляк 58/174/70 познакомится с женщиной. Тел. 8-950-90-90-267.

■ Мужчина приятной внешности, средних лет, 173/76, без в/п, с в/о, есть автомобиль. Познакомлюсь с женщиной не старше 52 лет, стройной, желательно тулячкой. В перспективе возможен брак. Звоните. Тел. 8-952-017-35-54.

■ Обеспеченный мужчина из Тулы, с в/о, без в/п, познакомится с женщиной от 45 до 53 лет, вес до 70 кг, без вредных привычек, из Тулы или области, для серьезных отношений. Тел. 8-953-442-77-30.

■ Ищу спутницу жизни 25-35 лет, буду рад пообщаться с интересной девушкой. Мне 43 года, рост 160 см. Тел. 8-991-353-76-41.

■ Мужчина 69 лет, в/о, без в/п, рост 172 см, вес 72 кг, приглашает женщину для общения и совместного проведения досуга. Тула, тел. 35-81-45.

■ Молодой человек 42 лет. Ищу спутницу жизни 26-27 лет, можно с инвалидностью 3-й гр. Тел. 8-953-192-14-38.

■ Ищу девушку до 40 лет для серьезных отношений. Тел. 8-950-929-62-13.

■ Порядочный туляк 45/182, без в/п, познакомится с девушкой, женщиной. Люблю домашний уют и природу. При взаимной симпатии возможно создание семьи. Тел. 8-953-963-28-03.

■ Мне 45/170/60, обычной внешности, жилплощадью обеспечен. Для создания семьи познакомлюсь с простой девушкой до 35 лет, без в/п и детей, можно с инвалидностью 2-3-й гр. Тел. 8-950-923-70-52.

■ Туляк 28/179/90, общительный, ответственный, добрый, реализовавшийся, для создания семьи познакомится с приятной стройной девушкой до 32 лет. Тел. 8-950-916-37-36.

■ Туляк 54 лет, без в/п, есть а/м, познакомится с женщиной около 50 лет. Из области прошу не обращаться. Тел. 8-953-428-71-69.

■ Буду рад познакомиться со стройной женщиной до 35 лет, желательно из Тулы. Отвечу всем. Тел. 8-950-928-98-37.

■ Мужчина 58 лет, без в/п, со своим домом, познакомится с женщиной 50-55 лет, желательно из Советского или Привокзального р-нов Тулы. Тел. 8-953-199-32-83.

■ Туляк 54/174/84, добрый, приятной внешности, желает познакомиться с дамой до 50 лет. Тел. 8-953-427-46-80.

■ Ищу женщину милую, одинокую, скромную, для создания семьи. Мне 63 года, рост 174 см. Проявлю заботу, внимание ко всем вашим капризам. Тел. 8-919-074-83-49.

■ Туляк 59 лет, 176/65, без ж/п и м/п, в/п в меру, познакомится с приятной женщиной до 55 лет, вес до 70 кг, для серьезных отношений. Тел. 8-915-788-06-89.

■ Ищу девушку, женщину до 43 лет, желательно с инв. 3-2-й гр. Мне 40 лет, рост 180 см, инвалид 3-й гр. Тел. 8-902-908-75-47.

■ Мужчина 65/173/72, полный сил и энергии, ищет свою любовь. Хочу познакомиться с женщиной худощавого телосложения, романтического склада характера, 50-55 лет, для совместной жизни в любви, радости и счастье. Анатолий. Тел. 8-916-090-47-83.

■ Мужчина 50 лет, рост 177 см, вес 68 кг, женится на худенькой женщине до 37 лет, одинокой, можно с небольшой инвалидностью, не ленивой, без в/п, не злой. Сам я работящий, обеспеченный, без в/п, буду относиться с любовью и уважением. Тел. 8-950-917-97-72.

■ Мне 63 года, туляк, пенсионер. Ищу женщину с нормальным доброжелательным характером, которая для начала научит меня простым приемам работы на смартфоне. Тел. 8-953-438-84-24.

■ Молодой человек 36 лет, высокий, симпатичный, с чувством юмора, без в/п, интересный в общении, познакомится с симпатичной стройной девушкой, которая мечтает о тепле, уюте, заботе и серьезных отношениях. Тел. 8-953-196-68-92.

■ Сельский мужчина, простой, без в/п, среднего возраста, 178/83, разведен, образование высшее техническое. Познакомлюсь для серьезных отношений со стройной женщиной 45-60 лет, ростом от 155 до 170 см, без в/п и жилищных проблем, бескорыстной, независимой, желательно из Ефремова. Возможен переезд. Тел. 8-908-143-14-85.

■ Мужчина 59 лет, без в/п, познакомится для создания семьи с женщиной до 60 лет. Тел. 8-953-957-84-47.

■ Мужчина 55 лет, без в/п, пенсионер, но работаю. Познакомлюсь с женщиной 45-47 лет, желательно некурящей, для серьезных отношений. На СМС не отвечаю. Тел. 8-910-583-42-91.

■ Мужчина 43/188 ищет девушку для жизни. Тел. 8-902-753-59-50.

■ Одинокий мужчина (53 г., вдовец) желает познакомиться с женщиной 45-53 лет, предпочтительно вдовой, для серьезных отношений. Тел. 8-910-941-76-83.

■ Молодой парень 37 лет, без в/п и ж/п, с чувством юмора, индивидуальный предприниматель, ищет девушку, женщину от 35 до 40 лет, без в/п и м/п, самостоятельную, высокую, стройную, целеустремленную, хозяйственную, любящую природу, из деревни Тульской области. Желательно без детей или с одним ребенком. Возможен переезд к вам или ко мне. Тел. 8-901-198-14-11.

■ Туляк 61 г. желает познакомиться с тулячкой 50 лет, не склонной к полноте. Звоните в любое время. Тел. 8-950-907-29-15.

■ Ищу женщину до 57 лет, не склонную к большой полноте, активную, с веселым нравом. Живу в Туле, один, в частном доме. Сексуально здоров. 67/170/65. Тел. 8-902-840-52-93.

■ Надежный и верный мужчина 55 лет ищет верную, хозяйственную, простую женщину от 40 до 45 лет, из Тулы, области, сельской местности, для создания семьи. Тел. 8-953-440-26-65.

■ Сельский житель 49 лет, без в/п, хозяйственный, ищет женщину. Тел. 8-950-926-77-96.

■ Туляк 28/171/70, в/о, без в/п, м/п и ж/п, ищет скромную, порядочную девушку для серьезных отношений и создания семьи. Тел. 8-920-773-66-78.

■ Туляк Михаил хочет познакомиться с девушкой от 30 лет для совместной жизни. Тел. 8-953-965-19-77.

■ Мужчина 42 лет. Познакомлюсь с невысокой, приятной внешности женщиной 35-40 лет для серьезных отношений и создания семьи. Подробнее о себе при переписке. Тел. 8-930-792-95-08.

■ Для интересных и деликатных отношений познакомлюсь с яркой, привлекательной дамой от 50 лет и старше. В женщине ценю всестороннюю зрелость, обаяние, шарм, а равно свободу от предрассудков и комплексов. Наличие интеллекта, полноты души и тела только приветствуются. О себе: приятный, самодостаточный туляк средних лет, славянин, без проблем. Тел. 8-920-780-41-50.

■ Молодой человек 29 лет, туляк, без в/п, работаю. Познакомлюсь с женщиной из Тулы или ближнего пригорода, для встреч и совместного проведения досуга. От вас желательно СМС о себе. Василий. Тел. 8-953-188-14-09.

Читайте online версию газеты на MYSLO.RU/PRESSA

Карта погоды на четверг 30 декабря

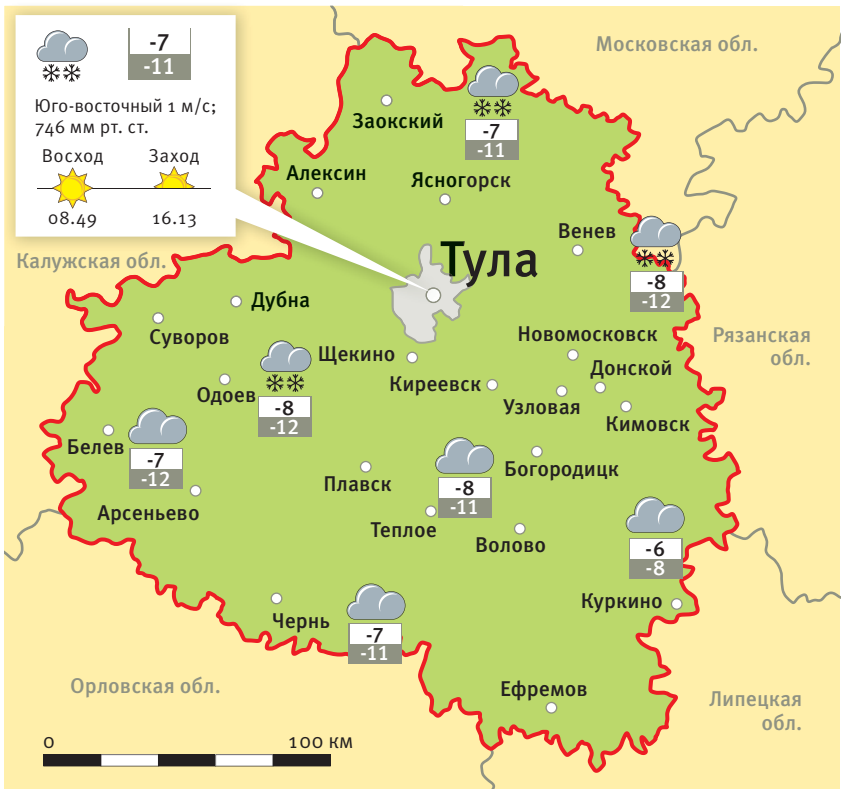

Луна в Скорпионе. 26-й лунный день.
День, когда желательно беречь жизненную энергию, избегать конфликтов.

Погода в России и мире

Москва	-8
С.-Петербург	-8
Сочи	+13
Тольятти	-8
Ялта	+10
Киев | Украина	-2
Хургада | Египет	+21
Анталья | Турция	+14
Паттайя | Таиланд	+29
Мадрид | Испания	+14
Рим | Италия	+15
Париж | Франция	+15
Лондон | Англия	+14
Прага | Чехия	+12
Берлин | Германия	+9
Токио | Япония	+15
Варшава | Польша	+5
Хайфа | Израиль	+18
Нью-Йорк | США	+8

Прогноз погоды в Туле и области с 31 декабря по 5 января

Пятница 31 декабря	-4... -2 °C	небольшой снег
	-6... -5 °C	небольшой снег

Луна в Скорпионе. 27-й лунный день.
Сегодня наметьте цели на ближайшее время.

Суббота 1 января	-4... -1 °C	небольшой снег
	-6... -5 °C	небольшой снег

Луна в Стрельце. 28-й лунный день.
Сегодня начатые важные дела завершатся успешно.

Воскресенье 2 января	около 0°C	небольшой снег
	-8... -5 °C	небольшой снег

Луна в Козероге. 29-й лунный день.
Самый тяжелый день лунного месяца.

Понедельник 3 января	-6... -4 °C	небольшой снег
	-10... -8 °C	небольшой снег

Луна в Козероге. 2-й лунный день.
Сегодня все происходящее призывает изменить отношение к жизни.

Вторник 4 января	-4... -6 °C	небольшой снег
	-7... -5 °C	небольшой снег

Луна в Водолее. 3-й лунный день.
День требует активности, готовности отдаться любимому делу.

Среда 5 января	-4... -6 °C	небольшой снег
	-8... -10 °C	небольшой снег

Луна в Водолее. 3-й лунный день.
Действуют рекомендации предыдущего дня.

Лунный календарь красоты и здоровья

30-31 декабря. Постарайтесь не переутомляться. Уязвимы ноги.
01-05 января. Хорошее время для отдыха на природе, посещения бани. Уязвимы уши, горло, затылок.

Неблагоприятные дни: 1 января.

Праздники и памятные даты

29 декабря. Международный день виолончели.
1 января. Новый год. Всемирный день мира.
2 января. День научной фантастики.
3 января. День рождения соломинки для коктейлей.
4 января. День Ньютона. Всемирный день азбуки Брайля.

В этот день родились

29 декабря – 110 лет со дня рождения Ивана Порфирьевича Грызлова (1911-1994), уроженца г. Тулы, архитектора, заслуженного архитектора РСФСР, почетного гражданина города Тулы.

Православные праздники

29 декабря. Прор. Аггея. Прп. Софии Суздальской, мч. Марина Римского. Блж. царицы Феофании.
30 декабря. Прор. Даниила и трех отроков: Анании, Азарии и Мисаила .
31 декабря. Мчч. Севастиана Медиоланского и дружины его .
1 января. Мч. Вонифатия Тарсийского, прп. Илии Муромца Печерского, в Ближних пещерах.
2 января. Сщмч. Игнатия Богоносца, св. прав. Иоанна Кронштадтского.
3 января. Свт. Петра, митрополита Московского, всея Руси чудотворца.
4 января. Вмц. Анастасии Узорешительницы.

Именинники

29 декабря. Илья, Макар, Софья.
30 декабря. Денис, Никита, Сергей.
31 декабря. Вера, Елизавета, Марк.
1 января. Григорий, Илья, Тимофей.
2 января. Антон, Иван, Игнатий.
3 января. Михаил, Никита, Ульяна.
4 января. Анастасия, Дмитрий, Федор.

Гороскоп на неделю с 3 по 9 января

ОВЕН (21.03-20.04)
Несколько ближайших дней могут переставить акценты, сориентировать вас в новом направлении. В первой половине недели тенденции более благоприятны для деловой активности.

ТЕЛЕЦ (21.04-21.05)
У вас появится еще больше возможностей и желаний. В такой период хорошо делать имиджевые приобретения, принимать предложения (можно не только личные, но и деловые).

БЛИЗНЕЦЫ (22.05-21.06)
Будьте внимательны на выходных, когда кто-то из партнеров может по-новому себя позиционировать. Наблюдайте, но не торопитесь с ответной реакцией.

РАК (22.06-22.07)
На этой неделе вам будет значительно легче, чем окружающим, «разрулить» сложную ситуацию. А в любовной жизни это наиболее интенсивный и насыщенный период.

ЛЕВ (23.07-23.08)
Середина недели оптимальна для поездок, посещения различных инстанций, встреч личного и делового характера. В субботу остерегайтесь соблазнов, не завязывайте случайных знакомств.

ДЕВА (24.08-23.09)
До конца недели постарайтесь воплотить свои планы, поскольку впереди у вас довольно активный, но непредсказуемый период.

ВЕСЫ (24.09-23.10)
Вся неделя благоприятна для романтических встреч, легких флиртов. Любовные истории возможны в поездках, коротких путешествиях.

СКОРПИОН (24.10-22.11)
Исключительно важная для ваших перспектив неделя. Будьте ответственны и внимательны, щадите чувства близких людей. Это возможность обновления, и постарайтесь найти наиболее выгодное решение.

СТРЕЛЕЦ (23.11-21.12)
В решении деловых вопросов в первую очередь ориентируйтесь на материальную сторону. В субботу могут произойти события или придет ощущение значительных перемен.

КОЗЕРОГ (22.12-20.01)
Неожиданные результаты может принести контакт с зарубежными партнерами. В среду хорошо делать приобретения для дома.

ВОДОЛЕЙ (21.01-19.02)
Обратите внимание на знаки событий. Вспомните, что происходило с вами в начале года. Теперь эта тема может получить новое развитие.

РЫБЫ (20.02-20.03)
Могут открыться новые перспективы, поступят предложения. Ведите переписку, заводите новые знакомства, договаривайтесь. Неделя будет полна событий и встреч, убедитесь, что вас понимают правильно.

Играй со «Слободой»

и выиграй смартфон **POCO X3 Pro 128 ГБ**

Всего их будет 15. Вырезайте их все по контуру, складывайте в стопочку и ждите объявления играющего номера – одного из пятнадцати.

Сегодня мы публикуем билет

1

ФИО _____
Адрес _____
Возраст _____
Телефон _____

ПРИМЕЧАНИЕ. В соответствии с российским законодательством подоходный налог со стоимости выигрыша выплачивает победитель. Не является лотереей. Изображение приза может отличаться от вручаемого.

Подробная информация об организаторе, правилах проведения, количестве призов, сроках, месте и порядке их получения по тел. 57-07-07.

СЛОБОДА 16+ СЕМЕЙНАЯ ГАЗЕТА

на правах рекламы

Семейная газета «Слобода»
Учредитель и издатель ООО «СЛОБОДА»
ТЕЛЕФОН 57-07-07
› **Генеральный директор** Т. В. Алексеева.
› **Главный редактор** Л. Н. Тимофеева, доб. 234.
› **Директор отдела рекламы** Д. С. Мартынова, доб. 248.
› **Отдел социальных проблем** – Ю. В. Александрова, доб. 234.
› **Дежурная часть** – С. С. Стариков, А. А. Жильцов, доб. 232.
› **Спорт** – К. И. Вернигорина, доб. 232.
› **Частные объявления, корректура** – Л. И. Судакова, доб. 259.
› **Главный редактор Myslo.ru** Ю. А. Королева, доб. 811.
› **Телефон отдела рекламы** доб. 248.
› **Адрес для писем:** 300026, Тула-26, а/я 1431.
› **Адрес редакции и издателя:** 300026, Тула, пр. Ленина, 116, 1-й эт., e-mail: news@myslo.ru
Материалы в рубриках «Есть мнение» или с пометками «На правах рекламы», ® публикуются на коммерческой основе. За достоверность информации в рекламных материалах несет ответственность рекламодатель.
Реклама и объявления принимаются с 9.00 до 17.00, субб., воскр. – выходные дни.
Газета зарегистрирована Управлением Федеральной службы по надзору за соблюдением законодательства в сфере массовых коммуникаций и охраны культурного наследия по ЦФО (ПИ №ФС1-80224Т от 28.09.2006 г.).
Отпечатана в ЗАО «Прайм Принт Москва», адрес типографии: 141700, МО, г. Долгопрудный, Лихачевский пр., 5-в, тел. (495) 789-45-25.
Время подписания в печать, по графику – 14.00. Фактически – 14.00.
Рекомендуемая цена – 33 руб. 00 коп.
Дата выхода в свет 30 декабря 2021 г.

Перепечатка статей без согласия авторов и редакции запрещена. При использовании материалов электронными СМИ гиперссылка на портал Myslo.ru обязательна.

Подписной индекс П2466 или 54307
онлайн-подписка podpiska.pochta.ru
Заказ №3736
Тираж сертифицирован Бюро тиражного аудита АВС Россия.
ABC
40 500 экз.
16+
Выпуск издания осуществлен при финансовой поддержке Федерального агентства по печати и массовым коммуникациям

18 февраля, 19.00, ГКЗ (Тула, ул. Советская, 2).

Александр Серов

КУПИТЬ БИЛЕТ MYSLO.RU/KASSA

Артистическое обаяние Александра Серова безгранично. В его красивых балладах самые нежные строчки о любви гармонично переплетаются с замечательными мелодиями. Много лет он радует нас своим творчеством. И сейчас готов поделиться частичкой своего таланта с туляками.
Билеты на Myslo.ru/kassa. Цена билетов 1300-2500 руб. 12+

РОК-КОНЦЕРТ

«Операция Пластилин»

КУПИТЬ БИЛЕТ MYSLO.RU/KASSA

5 февраля, 19.00, Backstage club (Тула, ул. Набережная Дрейера, 54).

На сцене клуба с долгожданным концертом выступит тамбовский анархо-балаган «Операция Пластилин». Группа была образована в 2000 году и играла музыку в стиле панк-рок 90-х. В 2010 году состав группы обновился, и стиль музыки стал ближе к современному гитарному панк-року. Билеты на **Myslo.ru/kassa.** Цена билетов 1100 руб. 12+

КУПИТЬ БИЛЕТ MYSLO.RU/KASSA

3 января, 19.00, ГКЗ (Тула, ул. Советская, 2).

Софья Зайка,

Павел Трубинер, Николай Добрынин и Михаил Маликов в спектакле «Счастье у каждого свое».

Билеты на Myslo.ru/kassa. Цена билетов 1300-2800 руб. 12+

КУПИТЬ БИЛЕТ MYSLO.RU/KASSA

4 января, 19.00, ГКЗ (Тула, ул. Советская, 2).

Татьяна Лютаева

и Елена Яковлева в спектакле о двух актрисах «Вражда».

Билеты на Myslo.ru/kassa. Цена билетов 2000-2600 руб. 12+

КУПИТЬ БИЛЕТ MYSLO.RU/KASSA

22 января, 19.00, ГКЗ (Тула, ул. Советская, 2).

Владимир Ждамиров

Легенда русского шансона с новой концертной программой, куда войдут любимые хиты и новые песни.
Билеты на Myslo.ru/kassa. Цена билетов 700-1800 руб. 16+

КУПИТЬ БИЛЕТ MYSLO.RU/KASSA

29 января, 20.00, Harat's Pub (Тула, Красноармейский пр, 19).

Группа Znaki

Группа Алексея Юзленко раскрывает изящную глубину и модный депешмодовский шум, вклинивает в тексты парадоксы.
Билеты на Myslo.ru/kassa. Цена билетов 1000 руб. 16+

КОНЦЕРТЫ, СПЕКТАКЛИ

МАНЕЖ
Тула, пр. Ленина, 87.

2 января, 10.00, 13.00, **3 января**, 16.00 – музыкальная сказка **«Буратино»**. Билеты на **Myslo.ru/kassa.** Цена билетов 1000-1200 руб. 0+
2 января, 20.00 – **«Божья коровка», «Конец фильма», «140 ударов в минуту», «Белый орел», «ЭКС-ББ»**. Билеты на **Myslo.ru/kassa.** Цена билетов 800-2000 руб. 6+

HARAT'S PUB
Тула, Красноармейский пр., 19.

7 января, 20.00 – группа **«Манго-манго»**. Билеты на **Myslo.ru/kassa.** Цена билетов 900 руб. 18+
5 февраля, 20.00 – **Маша Макарова**. Билеты на **Myslo.ru/kassa**. Цена билетов 1000 руб. 16+

CONCERT HALL
Тула, ул. Ф. Энгельса, 70.

10 января, 20.00 – **Большое Бородатое Шоу с Вадимом Степанцовым.** Билеты на **Myslo.ru/kassa.** Цена билетов 800 руб. 18+
13 января, 20.00 – Большое Бородатое Шоу **«Старый Новый Год с Константином Кулясовым»**. Билеты на **Myslo.ru/kassa.** Цена билетов 1000 руб. 18+
22 января, 20.00 – **Нейромонах Феофан**. Билеты на **Myslo.ru/kassa.** Цена билетов 1300 руб. 12+
29 января, 20.00 – **ISTOKIYA HIP-HOP FEST:** Птаха, Dino MC47, Батишта, Istokiya, Артем КИД и др. Билеты на **Myslo.ru/kassa.** Цена билетов 1500 руб. 18+
1 февраля, 19.00 – группа **«Тараканы»**. Билеты на **Myslo.ru/kassa.** Цена билетов 1200 руб. 18+

Группа «Конец фильма».

4 февраля, 19.00 – группа **[AMATORY]** 20 ALL STARS. Билеты на **Myslo.ru/kassa.** Цена билетов 1300 руб. 16+
5 февраля, 20.00 – **«Пневмослон»** с презентацией альбома «Запутай след». Билеты на **Myslo.ru/kassa.** Цена билетов 1500 руб. 18+
12 февраля, 20.00 – московский проект **«Rock Privet»**. Билеты на **Myslo.ru/kassa.** Цена билетов 1200 руб. 18+

ГОРОДСКОЙ КОНЦЕРТНЫЙ ЗАЛ
Тула, ул. Советская, 2.

3 января, 11.00 – музыкальный спектакль **«Холодное сердце»**. Билеты на **Myslo.ru/kassa.** Цена билетов 900-1600 руб. 0+
5 января, 19.00 – группа **«САДко»**. Билеты на **Myslo.ru/kassa.** Цена билетов 1700-2100 руб. 6+
8 января, 12.00 – цирк Питиновых. Надувное шоу **«Новогодняя сказка»**. Билеты на **Myslo.ru/kassa.** Цена билетов 1000-1400 руб. 0+
29 января, 18.00 – благотворительный концерт **«БлагоДарю»**. Все средства пойдут на лечение детей-инвалидов. Олег Протасов, Светлана Тернова, Николай Озеров, Гера Грач, Олег Андрианов, группа «Гранды», Михаил Грубов. Билеты на **Myslo.ru/kassa.** Цена билетов 600 руб. 12+
20 февраля, 19.00 – **ВИА «Поющие гитары»**. Билеты на **Myslo/ru/kassa.** Цена билетов 800-2000 руб. 0+
23 февраля, 19.00 – группа **«Винтаж»**. Билеты на Myslo.ru/kassa. Цена билетов 1000-2600 руб. 6+

BACKSTAGE CLUB
Тула, ул. Набережная Дрейера, 54.

12 февраля, 19.00 – индитрио **«Космонавтов Нет»**. Билеты на **Myslo.ru/kassa.** Цена билетов 1000 руб. 16+

РОК-КЛУБ «М2»
Тула, ул. Октябрьская, 306.

6 января, 20.00 – группа **Panbrothers Band**. Билеты на **Myslo.ru/kassa.** Цена билетов 500-800 руб. 18+
29 января, 20.00 – **Mad Head и Bring Your Own Bottle**. Билеты на **Myslo.ru/kassa.** Цена билетов 400 руб. 18+
5 февраля, 20.00 – рок-группа **«ХАРД'И»**. Билеты на **Myslo.ru/kassa**. Цена билетов 500-800 руб. 18+

ТЕАТР ДРАМЫ
Тула, пр. Ленина, 34-а, тел. 31-11-69.

2 января, 11.00, **3, 4, 5, 6, 7, 8 января**, 11.00, 14.00, – П. Ершов. **«Конек-Горбунок»**. Перед началом –поздравление от Деда Мороза и Снегурочки. 6+
2 января, 18.30 – **«Мы с вами где-то встречались»**. 12+
3 января, 18.30 – Д. Кристнер. **«Знойные мамочки»**. 16+
4 января, 18.30 – М. Камолетти. **«Боинг-боинг»**. 18+
5 января, 18.30 – П. Эллиотт. **«Прощальный смех»**. 18+
6 января, 18.30 – Л. де Вега. **«Умная дурочка»**. 12+
7 января, 18.30 – Ф. Достоевский. **«Дядюшкин сон»**. 12+
8 января, 18.30 – У. Сомерсет Моэм. **«Красотка и семья»**. 12+
9 января, 11.00, 14.00 – Л. Кэрролл. **«Алиса в стране Чудес»**. Поздравление от Деда Мороза и Снегурочки. 6+
9 января, 18.30 – К. Манье. **«Авантюрист»**. 16+
Цена билетов 150-800 руб.

КАМЕРНЫЙ ДРАМТЕАТР
Тула, ул. Дзержинского, 8, тел. 30-45-96.

2 января, 18.30 – А. Островский. **«Не все коту Масленица»**. 16+
3 января, 18.30 – В. Ерофеев. **«Москва – Петушки»**. 18+
4 января, 18.30 – А. Пушкин. **«Пиковая дама»**. 16+
5 января, 18.30 – Г. Маркес. **«Любовная отповедь»**. 16+
6 января – Т. Уильямс. **«Стеклянный зверинец»**. 16+
Цена билетов 550-650 руб.

ПОНЕДЕЛЬНИК | 3 января

Первый

05.00 «Старик Хоттабыч». Х/ф (16+)
06.00 Новости (16+)
06.10 «Старик Хоттабыч». Х/ф (16+)
06.30 «Морозко». Х/ф (16+)
08.00 «Доброе утро» (16+)
10.00 Новости (16+)
10.10 «Ну, погоди! Каникулы» (16+)
10.50 «Золушка». Х/ф (16+)
12.00 Новости (16+)
12.10 «Золушка». Х/ф (16+)
12.35 «Левчик и Вовчик» (16+)
13.55 «Давай поженимся в Новый год!» (16+)
14.45 «Угадай мелодию 1991-2021» (12+)
15.30 «Кто хочет стать миллионером?» (12+)
16.50 «Один дома 2». Х/ф (16+)
19.00 «Сегодня вечером» (16+)
21.00 «Время» (16+)
21.20 «Казанова». Т/с (16+)
23.15 «Вокруг света за 80 дней». Х/ф (16+)
00.10 «Вечерний Ургант». Лучшее (16+)
01.05 «Вечерний Unplugged» (16+)
01.50 «Наедине со всеми» (16+)
02.35 «Угадай мелодию» (12+)
03.15 «Давай поженимся в Новый год!» (16+)
03.55 «Модный приговор» (6+)

Россия

05.05 «Голубка». Т/с (16+)
07.05 «Черная кровь». Т/с (12+)
09.20 «Пятеро на одного» (16+)
10.10 «Сто к одному» (16+)
11.00 Вести (16+)
11.30 «Аншлаг и Компания» (16+)
13.30 «Кулагины». Т/с (16+)
15.30 «Сиделка». Т/с (12+)
20.00 Вести (16+)
21.05 Вести. Местное время (16+)
21.20 «Склифосовский». Т/с (16+)
01.45 «Челночницы». Т/с (12+)
04.30 «Байки Митяя». Т/с (16+)

НТВ

08.00 «Сегодня» (16+)
08.20 «Мухтар. Новый след». Т/с (16+)
10.00 «Сегодня» (16+)
10.20 «Ветер северный». Х/ф (16+)
12.20 «Невский». Т/с (16+)
16.00 «Сегодня» (16+)
16.20 «Невский». Т/с (16+)
19.00 «Сегодня» (16+)
19.25 «Пес». Т/с (16+)
22.15 «25 тополиных лет». Юбилейный концерт группы «Ивануш-ки International» (12+)
00.35 «Люби меня». Х/ф (16+) (Россия, 2005 г.) Шурик – талантливый художник-дизайнер небольшой рекламной компании. Над ним нависла угроза увольнения. Новая начальница Кира – стервозная и амбициозная, грозится исполнить свои угрозы до нового года. Чтобы узнать вкус начальницы и сделать такую рекламу, которая ей точно должна понравиться, Шурик переодевается женщиной и нанимается к Кире домработницей...
02.30 «Таксистка». Т/с (16+)
04.45 «Мухтар. Новый след». Т/с (16+)

СТС Тула

06.00, 05.50 «Ералаш» (16+)
06.15 «Босс-молокосос. Снова в деле». М/с (6+)
07.00 «Монстры против овощей». М/ф (6+)
07.25 «Елки». Х/ф (12+)
09.00 «Елки 2». Х/ф (12+)
11.05 «Ледниковый период». М/ф (6+)
12.45 «Ледниковый период 2. Глобальное потепление». М/ф (6+)
14.35 «Ледниковый период 3. Эра динозавров». М/ф (6+)
16.25 «Ледниковый период 4. Континентальный дрейф». М/ф (6+)
18.05 «Ледниковый период. Столкновение неизбежно». М/ф (6+)
20.00 «Русский ниндзя» (16+)
22.45 «Суперлига» (16+)
00.20 «Здравствуй, папа, Новый год!» Х/ф (США) (16+)
02.05 «Здравствуй, папа, Новый год! 2». Х/ф (США) (12+)
03.40 «Воронины». Т/с (16+)
04.50 М/ф (6+)

ТНТ Тула

07.00, 07.30 «ТНТ. Gold» (16+)
07.55, 08.25, 09.00, 09.30, 10.00, 10.30 «Интерны». Т/с (16+)
11.00, 12.30, 14.00, 15.30, 17.00, 18.30, 20.00, 21.30 «Битва экстрасенсов» (16+)
23.00 «Комеди Клаб. Дайджесты-2022». «Лучшие номера» (16+)
00.00, 00.30 «Бородач». Т/с (16+)
01.00, 01.30 «Наша Russia. Дайджест». Т/с (16+)
01.55 «Импровизация» (16+)
02.45 «Импровизация». «Дайджест» (16+)
03.40 «Comedy Баттл. Суперсезон» (16+)
04.30, 05.20 «Открытый микрофон» (16+)
06.10, 06.35 «ТНТ. Best» (16+)

Тульский

06.00, 02.00 «Тула. Live» (0+)
07.00 «Сторожевой пес Верный». М/ф (12+)
07.35 «Гадкий утенок». М/ф (0+)
07.55 «Аленький цветочек». М/ф (0+)
08.35 «Сказка о золотом петушке». М/ф (0+)
09.05 «Сказка о царе Салтане». М/ф (0+)
10.00 «Добро пожаловать, или Посторонним вход воспрещен». Х/ф (6+)
11.15 «Стартап». Х/ф (12+)
12.45, 14.00 «Жестокий романс». Х/ф (12+)
15.10 «Письма к Джульетте!» Х/ф (16+)
16.55 «А вот и она». Х/ф (16+)
18.30 «Несносные леди». Х/ф (16+)
20.20 «Вокзал для двоих». Х/ф (12+)
22.40 «Гусарская баллада» (12+)
00.10 «Концерт Тамары Гвердцители в Минске».

ТВ Центр

05.50 «Пять минут». Д/ф (16+)
06.10 «Эльдар Рязанов. Я ничего не понимаю в музыке». Д/ф (16+)
07.00 «Сердца четырех». Х/ф (16+)
08.35 «Новогодние истории» (12+)
09.35 «Москва резиновая» (16+)
10.15 «32 декабря». Х/ф (16+)
11.50 «Ольга Остроумова. Не все слезы фальшивые». Д/ф (16+)
12.35 «Женская логика 2». Х/ф (16+)
14.30 События (16+)
14.45 «Что-то пошло не так!» (12+)
15.45 «Дедушка». Х/ф (16+)
17.45 «Женщина его мечты». Х/ф (16+)
21.35 «Песни нашего двора» (12+)
22.40 «Николай Цискаридзе. Развенчивая мифы». Д/ф (16+)
23.25 «Закулисные войны. Эстрада» (12+)
01.05 «Станислав Говорухин. Он много знал о любви». Д/ф (16+)
01.45 «Северное сияние. Следы смерти». Х/ф (16+)
03.15 «Северное сияние. О чем молчат русалки». Х/ф (16+)
04.45 «Любовь в советском кино». Д/ф (16+)
05.30 «Анекдот под шубой» (12+)

Рен ТВ

07.10 «Три богатыря и Морской царь». Х/ф (6+)
08.30 «Три богатыря и наследница престола». Х/ф (6+)
10.05 «Конь Юлий и большие скачки». Х/ф (6+)
11.30 «Иван Царевич и Серый Волк». Х/ф (6+)
13.20 «Иван Царевич и Серый Волк 2». Х/ф (6+)
14.45 «Иван Царевич и Серый Волк 3». Х/ф (6+)
16.15 «Иван Царевич и Серый Волк 4». Х/ф (6+)
18.00 «Брат». Х/ф (16+)
20.00 «Брат 2». Х/ф (16+)
22.40 «Сестры». Х/ф (16+)
00.20 «Кочегар». Х/ф (16+)
02.00 «Я тоже хочу». Х/ф (16+)
03.15 «Мне не больно». Х/ф (16+)
05.00 «Мы все учились понемногу» (16+)
05.30 «Библиотекарь 2. Возвращение в копи царя Соломона». Х/ф (16+)

Домашний

06.30 «Воспитание и выгул собак и мужчин». Х/ф (16+)
08.30 «Сердце женщины». Х/ф (16+)
10.40 «Не говори мне о любви». Х/ф (16+)
14.45 «Алмазная корона». Х/ф (16+)
19.00 «Ищу тебя». Х/ф (16+) (Россия, 2010 г.) Влюбленные Роман и Берта отправляются отдыхать на дачу с друзьями. Бурное веселье молодых людей неожиданно приводит к трагическому финалу: подвыпивший Роман проигрывает свою возлюбленную в карты другу; пытаясь защитить себя и отбиться от Сергея, Берта неумышленно убивает его...
00.00 «Давайте познакомимся». Х/ф (16+)
02.00 «Анжелика и король». Х/ф (16+)
03.45 «Настоящая Ванга» (16+)

Звезда

05.00 «За пять минут до января». Т/с (16+)
08.45 Победители Всеармейского кинофестиваля любительских короткометражных фильмов «Кадетский взгляд» (16+)
09.00, 13.00, 18.00 Новости дня (16+)
09.15 «Оружие Победы». Д/с (12+)
09.45, 10.30, 11.20, 12.05, 13.15, 14.05, 14.55, 15.45, 16.30, 17.20, 18.15, 18.20, 19.10, 20.00 «Загадки века с Сергеем Медведевым». Д/с (12+)
20.45 «12 стульев». Х/ф (12+)
00.00 «Легендарные матчи» (12+)
03.00 «Девушка с характером». Х/ф (6+)
04.25 «Сделано в СССР». Д/с (12+)
04.45 «Новогодний рейс». Т/с (16+)

ТВ-3

06.00 М/ф (6+)
09.00, 10.00, 11.00 «Мистические истории» (16+)
12.00 «Знаки судьбы. Подозрительные соседи» (16+)
12.30 «Знаки судьбы. Фиктивный брак» (16+)
13.00, 13.35, 14.10, 14.40, 15.15 «Гадалка». Т/с (16+)
15.45 «Старец. Бьет, значит любит» (16+)
16.20 «Старец. Горький мед» (16+)
16.55 «Старец. Врачебная ошибка» (16+)
17.25 «Старец. В одной лодке» (16+)
18.00 «Слепая. Притяжение» (16+)
18.30 «Слепая. Холодное сердце» (16+)
19.00 «Слепая. Бумеранг» (16+)
19.30 «Слепая. Клубок» (16+)
20.00 «Слепая. Белый мишка» (16+)
20.30, 21.15, 22.10 «Сверхъестественное». Т/с (16+)
23.00, 00.00, 01.00, 01.45, 02.15, 03.00, 03.45, 04.30, 05.15 «Касл». Т/с (12+)

Культура

06.30 «Пешком...». Москва купеческая (16+)
07.10 «Винни-Пух». М/ф (6+)
08.10 «Человек с бульвара Капуцинов». Билли, заряжай!» Д/ф (16+)
08.50 «Человек с бульвара Капуцинов». Х/ф (16+)
10.25 «Обыкновенный концерт с Эдуардом Эфировым» (16+)
10.50 «В поисках капитана Гранта». Х/ф (16+)
12.00 «Серенгети». Д/ф (16+)
12.55 Юбилейный концерт Государственного академического Воронежского русского народного хора (16+)
13.55 «Элементы с Джеймсом Брэдберном». Д/с (16+)
14.25 «Подлинная история Д`Артаньяна». Д/ф (16+)
15.25 Линия жизни (16+)
16.30 «Песня не прощается...». Избранные страницы «Песни года» (16+)
18.30 «За спичками». Х/ф (16+)
20.10 Великие имена (16+)
21.05 «Такова жизнь!» Х/ф (США) (16+)
22.45 Пласидо Доминго на сцене Арена ди Верона (16+)

TV-1000

05.00 «Звездный путь». Х/ф (США, Германия) (16+)
07.05 «Стартрек. Возмездие». Х/ф (США) (12+)
09.20 «Стартрек. Бесконечность». Х/ф (США, Канада) (16+)
11.30 «Игра Эндера». Х/ф (США) (12+)
13.20 «Как приручить дракона». Х/ф (США) (12+)
15.00 «Как приручить дракона 2». Х/ф (США) (6+)
16.45 «Парк Юрского периода». Х/ф (США) (16+)
19.00 «Парк Юрского периода 2. Затерянный мир». Х/ф (США) (16+)
21.15 «Парк Юрского периода 3». Х/ф (США) (16+)
22.50 «Мир Юрского периода». Х/ф (США) (16+)
00.55 «Век Адалин». Х/ф (США, Канада) (16+)
02.35 «Дневники няни». Х/ф (США) (16+)
04.15 «Игра Эндера». Х/ф (США) (12+)

TV-1000 action

07.20 «Джейсон Борн». Х/ф (США) (16+)
09.20 «Эволюция Борна». Х/ф (США) (16+)
11.35 «Джек Райан. Теория хаоса». Х/ф (США) (12+)
13.20 «Из Парижа с любовью». Х/ф (Франция) (16+)
15.00 «Великий уравнитель». Х/ф (США) (18+)
17.15 «Безумный Макс». Х/ф (Австралия) (18+)
19.00 «Безумный Макс 2». Х/ф (Австралия) (16+)
20.40 «Безумный Макс 3. Под куполом грома». Х/ф (Австралия) (16+)
22.30 «Безумный Макс. Дорога ярости». Х/ф (Австралия, США) (18+)
00.35 «Великий уравнитель». Х/ф (США) (18+)
02.45 «Гнев». Х/ф (США, Великобритания, Мексика) (16+)
05.10 «Джон Уик 2». Х/ф (США, Гонконг) (18+)

TV-1000 русское кино

06.20 «Елки». Х/ф (12+)
07.50 «Елки 2». Х/ф (12+)
09.35 «Дорогой папа». Х/ф (12+)
11.00 «Батя». Х/ф (16+)
12.15 «Снежная королева 3. Огонь и лед». Х/ф (6+)
13.45 «Иван Царевич и Серый Волк 2». Х/ф (6+)
15.00 «Иван Царевич и Серый Волк 3». Х/ф (6+)
16.15 «Тариф «Новогодний». Х/ф (16+)
17.50 «Вратарь галактики». Х/ф (6+)
20.00 «Защитники». Х/ф (12+)
21.30 «Майор Гром. Чумной доктор». Х/ф (12+)
23.55 «Спутник». Х/ф (16+)
01.40 «Карлик Нос». Х/ф (6+)
02.55 «Елки». Х/ф (12+)
04.20 «Елки 2». Х/ф (12+)

Дом кино

06.25 Анимац. фильм «Добрыня Никитич и Змей Горыныч» (6+)
07.35 Анимац. фильм «Илья Муромец и Соловей-Разбойник» (6+)
09.00 Анимац. фильм «Алеша Попович и Тугарин Змей» (6+)
10.30 «Сваты». Т/с (16+)
15.20 Анимац. фильм «Конь Юлий и большие скачки» (6+)
16.45 Анимац. фильм «Три богатыря и Шамаханская царица» (12+)
18.10 «Сваты». Т/с (16+)
01.00 «Лед». Х/ф (12+)
02.50 «Стиляги». Х/ф (16+) (Россия, 2008 г.) Это история Москвы начала пятидесятых, в которой компании молодых людей приходится бороться за право быть не такими как все, слушать другую музыку, по-другому одеваться и, конечно же, любить.
05.00 «Связь». Х/ф (16+)

Русский роман

06.40 «Домоправитель». Х/ф (12+)
08.15 «Боцман Чайка». Х/ф (12+)
11.25 «Елка на миллион». Х/ф (12+) (Украина, 2019 г.) Анна – владелица ювелирной фирмы, мама юного вундеркинда Кати и «без пяти минут жена». Однако видимое благополучие оказывается не таким уж радостным и безоблачным. Женщине предстоит разобраться с долгами бывшего мужа, которые он «повесил» на фирму, да и предложение руки и сердца от бойфренда, начальника службы охраны Игоря, она воспринимает неоднозначно.
14.50 «Тещины блины». Х/ф (12+)
18.00 «Любимые женщины Казановы». Х/ф (12+)
21.05 «Плохая дочь». Х/ф (12+)

Русский иллюзион

06.10 «Предок». Х/ф (16+)
07.30 «Чемпионы». Х/ф (12+)
09.15 «Няньки». Х/ф (16+)
11.00 «Временные трудности». Х/ф (16+)
12.35 «Лови момент». Х/ф (16+)
13.55 «Кислород». Х/ф (12+)
15.20 «Одноклассницы. Новый поворот». Х/ф (16+)
16.40 «Неуловимые». Х/ф (16+)
18.20 «Неуловимые. Последний герой». Х/ф (16+)
19.45 «Праздник взаперти». Х/ф (16+) (Россия, 2012 г.) Каждый Новый год актер Слава Белкин подрабатывает Дедом Морозом на частных вызовах. К несчастью, на этот раз его постоянная партнерша-Снегурочка прислала вместо себя подружку. Как гласит народная мудрость – «что криво началось, прямо не продолжится!»
21.10 «Неуловимые. Джекпот». Х/ф (16+)
22.40 «Неуловимые. Бангкок». Х/ф (16+)

Телепрограмма предоставлена ЗАО «Сервис ТВ» и телеканалами. В программе возможны изменения по не зависящим от редакции причинам.

Спас

07.30 М/ф (6+)
07.50 «Свое» (16+)
08.25, 08.55 «Святые целители» (16+)
09.30, 10.35 «Святыни России» (6+)
11.40 «Паломница» (16+)
13.00, 13.30, 00.15, 00.45 «Двенадцать» (12+)
14.05 «Простые чудеса» (12+)
15.40, 16.05 «Монастырская кухня» (16+)
16.35 **«Московские святители Петр и Алексий».** Д/ф (16+)
17.10 **«Усатый нянь».** Х/ф (16+)
18.40 **«Маленькая принцесса».** Х/ф (16+)
20.30 «Пилигрим» (6+)
21.00 **«Старец Илий. Как спасти страну и семью».** Д/ф (16+)
21.35 **«Крепкий орешек».** Х/ф (16+)
23.10 «День Патриарха» (16+)
23.20 **«Отцы. Счастье – это...».** Д/ф (16+)
01.15 «Дорога» (16+)

Пятый канал

05.00 **«Маша и Медведь».** М/с (16+)
05.05 **«Мое родное. Физкультура».** Д/ф (12+)
05.45, 06.45, 08.00 **«Приключения Шерлока Холмса и доктора Ватсона».** Х/ф (12+)
09.10, 10.35, 12.05, 13.40, 15.00 **«Вечный зов».** Т/с (12+)
16.20, 17.25, 18.30, 19.35 **«Каменская».** Т/с (16+)
20.40, 21.30, 22.20, 23.10, 00.00 **«След».** Т/с (16+)
00.50 **«Спортлото-82».** Х/ф (12+)

Общественное телевидение России

07.00 **«10 дурацких способов ловить рыбу зимой».** Д/ф (12+)
07.30 Концерт «Русская зима» (6+)
09.05, 11.05, 13.35, 15.25, 17.15, 19.05, 21.40 «Отражение». Новый год (16+)
09.10, 18.45 «Новогоднее интервью». Ирина Винер-Усманова с Диной и Ариной Авериными (12+)
09.25 **«Волшебный клад»; «Золотая антилопа»; «Серая Шейка»; «Оранжевое горлышко».** М/ф (6+)
11.00, 13.30, 15.20, 19.00 Новости (16+)
11.20 **«Вольный ветер».** Х/ф (16+)
13.50 **«Не горюй!»** Х/ф (6+)
15.40 Концерт «Вместе мы – семья!» (12+)
17.20 **«Женитьба Бальзаминова».** Х/ф (6+)
19.20 **«Ромео и Джульетта».** Х/ф (12+)
21.45 **«Завтрак у Тиффани».** Х/ф (12+)
23.40 **«Юнона».** Х/ф (16+)

Че

06.00, 06.20 02.45 «Улетное видео» (16+) «На троих» (16+)
07.00 **«Кто я?»** Х/ф (Гонконг) (16+)
09.30 **«Индиана Джонс. В поисках утраченного ковчега».** Х/ф (США) (16+)
12.00 **«Индиана Джонс и Храм судьбы».** Х/ф (США) (16+)
14.30 **«Индиана Джонс и последний крестовый поход».** Х/ф (США) (16+)
17.00 **«Индиана Джонс и Королевство хрустального черепа».** Х/ф (США) (16+)
19.30 «+100500» (16+)
23.00 «iТопчик» (16+)
01.00 **«Викинги 5».** Т/с (Ирландия, Канада) (16+)

ПОЗНАВАТЕЛЬНЫЕ

Discovery

06.00, 06.23 Как это сделано? (16+)
06.46, 07.13, 07.39, 08.06, 08.32, 08.59 Как это устроено? (16+)
09.25 Махинаторы возвращаются (16+)
10.18 Аляска (16+)
11.12 Золотая лихорадка (16+)
12.06, 13.00, 13.54, 14.48, 15.42, 16.36, 17.30, 18.24, 19.18, 20.12 Как устроена Вселенная (16+)
21.06, 23.47, 00.40, 01.30 Махинаторы (16+)
22.00 В погоне за классикой (16+)
22.54 Большие грязные гонки (16+)

National Geographic

06.00 Научные глупости 7 (16+)
06.30, 06.55 Научные глупости 8 (16+)
07.20, 09.00 Игры разума (16+)
08.10, 09.55, 10.50 Древний Китай с высоты птичьего полета (16+)
11.40, 12.25 2000 г. (16+)
13.15, 14.10, 15.00, 15.55, 16.45 Космос (16+)
17.35, 18.00, 18.25, 18.50 Фабрика еды в Америке (16+)
19.15, 20.05, 22.55, 23.45, 00.40 Европа с высоты птичьего полета (16+)
21.00 Арабские Эмираты с высоты птичьего полета (16+)
01.25 Расследования авиакатастроф (16+)

Animal planet

06.00 Х/ф (16+)
06.45, 07.12 Здравствуй, мир! (16+)
07.38, 14.46 На свободу с питбулем (16+)
08.31, 13.52 Адская кошка (16+)
09.24 Человек, гепард, природа (16+)
10.17, 10.44, 11.10, 11.37, 12.04, 12.31 Удивительный мир животных (16+)
12.58, 21.58 Дома на деревьях (16+)
15.40 Франк в Африке (16+)
16.34, 17.28, 18.22 Проект «Гризли» (16+)
19.16 Дикие реки Африки (16+)
20.10 Правосудие Техаса (16+)
21.04 Доктор Джефф (16+)
22.52 Поле боя (16+)
23.46 Монстры Аляски (16+)
00.40 Самые милые питомцы Америки (16+)

История

06.00, 14.20, 22.55 Звездные войны Владимира Челомея (16+)
06.45, 15.15, 23.45 Валентина Терешкова (16+)
07.40, 16.05, 00.40 Вера, надежда, любовь Елены Серовой (16+)
08.25, 16.55 Битва за Луну (16+)
09.20, 17.45 Салют-7. История одного подвига (16+)
10.10, 18.40 Спутник (16+)
10.55, 19.30 Первые на Марсе (16+)
11.50, 20.20 Алексей Леонов (16+)
12.40, 13.30, 21.10, 22.00 Три дня Юрия Гагарина (16+)

Мир

05.00 **«Жандарм из Сен-Тропе».** Х/ф (6+)
06.35 **«Жандарм в Нью-Йорке».** Х/ф (6+)
08.20 **«Садко».** Х/ф (6+)
10.00, 19.00 Новости (16+)
10.15 **«Неуловимые мстители».** Х/ф (12+)
11.40 **«Новые приключения неуловимых».** Х/ф (12+)
13.10 **«Корона Российской империи, или Снова неуловимые».** Х/ф (12+)
15.45 **«Ты – мне, я – тебе».** Х/ф (6+)
17.20 **«Баллада о доблестном рыцаре Айвенго».** Х/ф (16+)
19.15 **«Обратная сторона Луны».** Т/с (16+)
00.05 **«Форт Росс. В поисках приключений».** Х/ф (6+)
01.50 **«Семеро смелых».** Х/ф (12+)
03.20 М/ф (6+)

Россия 24

06.00, 07.00, 08.00, 08.30, 09.00, 09.30, 10.00, 11.00, 12.00, 12.55, 13.00, 14.00, 15.00, 15.55, 16.00, 17.00, 17.35, 19.00, 19.55, 21.30, 22.00, 23.00, 00.00 Вести (16+)
06.50, 07.50, 08.50 Погода 24 (16+)
08.45 Экономика (16+)
10.30, 14.25 5 студия (16+)
11.10, 16.10 Москва (16+)
13.20, 14.35 Репортаж (16+)
18.00, 20.30 Факты (16+)
20.00 Курс дня (16+)
00.30 Футбол России (16+)

РАЗВЛЕКАТЕЛЬНЫЕ

TLC

06.00, 06.50, 07.40, 08.31, 09.23 Оденься к свадьбе (12+)
09.49, 10.41, 11.33, 12.25, 13.18, 14.11, 15.04, 15.57, 16.50, 17.43 Виза невесты (16+)
18.36, 19.30, 20.24 Пропавшие без вести (16+)
21.18 Я вешу 300 кг (16+)
23.04 Доктор «Прыщик» (18+)
23.56 Аномалии тела (16+)

Мама

06.00, 09.00, 12.00, 15.00, 17.00, 20.00 Время малышей (12+)
09.55, 15.30 Мир занимательных игр с ребенком (12+)
10.00, 15.40, 21.00 Школа доктора Комаровского (12+)

Пятница

06.30, 02.30, 04.40, 05.50 Пятница News (16+)
06.50, 05.00 Орел и решка (16+)
08.00, 09.00, 10.00, 11.00 На ножах (16+)
12.00 **«Голубая планета 2».** Д/ф (16+)
13.00 **«Семь миров, одна планета».** Д/ф (12+)
14.10, 15.00, 16.10, 17.30, 18.40, 19.50, 20.50 Мир наизнанку (16+)
22.00, 22.30, 23.00, 23.40, 00.10, 00.50, 01.20, 02.00 Мылодрама 2 (16+)
03.00, 03.50 Мои первые каникулы (16+)

Ю

05.10 «Папа попал» (12+)
07.40 «Супермама» (16+)
12.00 «Супермама» (16+)
18.00 «Супермама» (16+)
22.00 «Дом 2. Новая любовь» (16+)
01.05 **«Мыслить как преступник».** Т/с (16+)
03.20 «Другая битва экстрасенсов» (16+)

Ностальгия

06.00 **«Золушка».** Х/ф (16+)
07.20 «Большой кусок жизни» (12+)
08.35 «Сиди и смотри» (16+)
08.45, 15.40, 18.55, 20.45, 21.40, 23.35 Музыкальная Ностальгия (12+)
09.00 «Было Время». В. Геращенко, Л. Золотаревский, А. Волков (16+)
09.55 **«Стрелец неприкаянный».** Х/ф (16+)
11.25 «Блеф-клуб». С. Письмиченко, А. Новиков, Е. Филатов (16+)
12.00 **«Ловушка для одинокого мужчины».** Х/ф (16+)
13.30 Концерт «Круиз» (16+)
15.00, 21.00, 03.00 «Прошедшее Время» (12+)
15.50 **«Менялы».** Х/ф (16+)
17.20 «Блеф-клуб». А. Городницкий, М. Кане, В. Новиков (16+)
18.00 «СевАлогия». А. Макаревич, А. Григорян (18+)
19.20 **«Брюнетка за 30 копеек».** Х/ф (16+)
22.00 «Рожденные в СССР» (12+)
23.05 «Блеф-клуб». В. Кривонос, В. Богачев, С. Захаров (18+)
23.40 «До и после...» (16+)
00.55 **«Вот такой Дед Мороз!».** Муз/ф (16+)
01.40 «Музыкальная гавань Элеоноры Филиной». Н. Мельник, О. Акулич, Ю. Аскаров, Н. Лукинский, М. Вашуков, С. Ещенко (16+)
04.00 «Колба времени» (16+)
05.00 «Блеф-клуб». А. Ширвиндт, Н. Антонова, М. Державин (16+)

ДЕТЯМ

Карусель

07.00 «С добрым утром, малыши!» (6+)
07.30 **«Три кота».** М/с (6+)
08.40 **«Волшебная кухня».** М/с (6+)
10.00 **«Пчелка Майя и Кубок меда».** М/ф (6+)
11.20 **«Зебра в клеточку».** М/с (6+)
12.30 **«Тобот. Детективы Галактики».** М/с (6+)
13.30 «Ералаш» (6+)
14.35 **«Простоквашино».** М/с (6+)
16.45 **«Команда Флоры».** М/с (6+)
18.10 **«Смешарики».** М/с (6+)
19.40 **«Щенячий патруль».** М/с (6+)
20.30 «Спокойной ночи, малыши!» (6+)
20.45 **«Вилли и крутые тачки».** М/ф (6+)
22.30 **«Бакуган. Вооруженный альянс».** М/с (6+)
23.20 **«Элвин и бурундуки».** М/с (6+)

Disney

07.20 Анимац. фильм **«Братец медвежонок»** (США) (6+)
09.00 «Доброе утро с Микки» (6+)
11.00 **«София Прекрасная».** М/с (6+)
11.30 Анимац. фильм **«На край света. В поисках единорога»** (Индия) (6+)
13.30 **«Утиные истории».** М/с (6+)
14.35 **«Отряд «Призрак».** М/с (6+)
17.00 Анимац. фильм **«Тарзан 2»** (США) (6+)
18.20 Анимац. фильм **«Тарзан»** (США) (6+)
20.05 Анимац. фильм **«Тарзан и Джейн»** (США) (6+)
21.40 Анимац. фильм **«История игрушек. Забытые временем»** (США) (6+)
22.00 **«Снежная пятерка».** Х/ф (6+)
23.50 **«В поисках Санта Лапуса».** Х/ф (12+)

Уникум

06.01, 06.08, 06.15, 08.59, 09.07, 09.13, 09.20, 13.20, 13.28, 13.35, 13.43, 14.30, 14.38, 14.45, 14.53, 19.46, 19.54, 20.01, 20.09, 21.25, 21.33, 21.40, 21.48, 22.15, 22.23, 22.30, 22.37 **«Белка и Стрелка. Озорная семейка».** М/с (6+)
06.22, 06.29, 06.36, 07.51, 07.56, 08.01, 09.28, 09.35, 09.42, 13.54, 14.01, 14.08, 15.04, 15.09, 15.18, 16.30, 16.35, 16.40, 21.54, 22.01, 22.08, 22.44, 22.51, 22.58, 23.43, 23.48, 23.53 **«Тима и Тома».** М/с (12+)
06.44, 08.07, 09.49, 14.16, 15.26, 16.46 **«Богатырята».** М/с (6+)
06.57 **«Новые приключения попугая Кеши».** М/ф (12+)
07.23 **«Попугай Кеша и чудовище».** М/ф (12+)
08.20, 08.32, 12.00, 12.12, 12.39, 12.51, 19.05 **«Октонавты».** М/с (6+)
08.45 **«Новые приключения кота Леопольда».** М/с (12+)
10.00, 11.01, 16.57 «#ВТЕМЕ» (6+)
10.16, 11.17, 17.13, 18.19 «Королевы стиля» (6+)
10.31, 11.32, 17.28, 18.34 «Проще простого!» (6+)
10.47, 11.48, 17.44, 18.50 «Открытки» (6+)
12.24, 23.05 **«Похитители елок».** М/ф (6+)
13.04 **«Два трамвая».** М/ф (12+)
13.14 **«Даша и людоед».** М/ф (12+)
15.40 **«Веселая карусель».** М/с (12+)
15.52 **«Мышкины истории».** М/ф (6+)
16.05 **«Немытый пингвин».** М/ф (12+)
16.15 **«Хоботенок».** М/ф (12+)
16.22 **«Ненастоящая девочка».** М/ф (12+)
18.00 «Готовим с папой. Скоро праздник. Новогодняя» (12+)
19.30, 19.38 **«Летающие звери».** М/с (6+)
20.17 **«Тайна Сухаревой башни».** М/с (6+)
20.32, 20.40, 20.48 **«Домики».** М/с (12+)
21.00 **«Макс Стил».** М/с (12+)
23.20 **«Прекрасная лягушка».** М/ф (12+)
23.35 **«Хочу жить в зоопарке».** М/ф (6+)

СПОРТ

Матч ТВ

06.00 Хоккей. ЧМ. Молодежные сборные. 1/4 финала. Прямая трансляция из Канады (16+)
08.55, 14.15, 23.00 Новости (16+)
09.00 «Дакар-2022» (16+)
09.30 **«Спорт Тоша».** М/с (16+)
10.00 **«Болек и Лелек – искатели приключений».** М/ф (6+)
10.10 **«Болек и Лелек в Европе».** М/ф (6+)
10.20 **«Ас из асов».** Х/ф (Франция) (16+)
12.25 **«Беглецы».** Х/ф (Франция) (16+)
14.20, 16.35 Лыжные гонки (16+)
15.25 Прыжки на лыжах с Трамплина (16+)
17.55 Хоккей. КХЛ. ЦСКА – «Авангард» (Омск). Прямая трансляция (16+)
20.20 **«В поисках приключений».** Х/ф (США) (16+)
22.15 Все на Матч! Прямой эфир (16+)
23.05 Футбол. Кубок Франции. 1/16 финала. «Ванн» – ПСЖ. Прямая трансляция (16+)

Eurosport 1

06.00, 08.30, 13.00, 15.15, 18.15, 21.00, 22.00, 01.20, 04.15 Прыжки на лыжах с трамплина (16+)
07.00, 10.30, 23.00, 02.30 Ралли-рейд (16+)
08.00, 14.00, 14.30, 16.45, 17.40, 19.30, 20.15, 00.05, 00.35, 03.30, 05.00, 05.30 Лыжные гонки (16+)
09.30 «Building the Legend» (16+)
11.30 Теннис (16+)
20.10, 21.55, 00.00 Новости (16+)

Eurosport 2

06.00, 11.30, 18.15, 18.45, 21.45, 22.15 Лыжные гонки (16+)
07.30, 12.30, 16.00, 19.30, 01.30 Сноуборд (16+)
08.30, 13.30 Теннис (16+)
09.30, 10.30, 17.15, 23.00 Прыжки на лыжах с трамплина (16+)
15.00, 00.30, 05.00 Ралли-рейд (16+)
20.45, 22.55 Новости (16+)
20.50 Фристайл (16+)
00.00 «2021. Новак против истории» (16+)
02.30 Снукер (16+)

Дорогие читатели! В скобках указан возраст, с которого данная передача рекомендуется к просмотру.

ВТОРНИК | 4 января

Первый

05.05 «Марья-искусница». Х/ф (16+)
06.00 Новости (16+)
06.10 «Марья-искусница». Х/ф (16+)
06.30 «Огонь, вода и... медные трубы». Х/ф (16+)
08.00 «Доброе утро» (16+)
10.00 Новости (16+)
10.10 «Чебурашка», «Умка» и другие» (16+)
10.50 «Один дома». Х/ф (16+)
12.00 Новости (16+)
12.10 «Один дома». Х/ф (16+)
13.00 «Буруновбезразницы» (16+)
14.30 «Давай поженимся в Новый год!» (16+)
15.20 «Угадай мелодию 1991-2021» (12+)
16.10 «Кто хочет стать миллионером?» (12+)
17.30 Новогодний маскарад на Первом (16+)
19.10 «Сегодня вечером» (16+)
21.00 «Время» (16+)
21.20 «Казанова». Т/с (16+)
23.10 «Вокруг света за 80 дней». Х/ф (16+)
00.10 «Вечерний Ургант». Лучшее (16+)
01.05 «Вечерний Unplugged» (16+)
01.50 «Наедине со всеми» (16+)
02.35 «Угадай мелодию» (12+)
03.15 «Давай поженимся в Новый год!» (16+)
03.55 «Модный приговор» (6+)

Россия

05.05 «Голубка». Т/с (16+)
07.05 «Черная кровь». Т/с (12+)
09.20 «Пятеро на одного» (16+)
10.10 «Сто к одному» (16+)
11.00 Вести (16+)
11.30 «Аншлаг и Компания» (16+)
13.30 «Кулагины». Т/с (16+)
15.30 «Сиделка». Т/с (12+)
20.00 Вести (16+)
21.05 Вести. Местное время (16+)
21.20 «Склифосовский». Т/с (16+)
01.45 «Челночницы». Т/с (12+)
04.30 «Байки Митяя». Т/с (16+)

НТВ

08.00 «Сегодня» (16+)
08.20 «Мухтар. Новый след». Т/с (16+)
10.00 «Сегодня» (16+)
10.20 «Белая трость». XII Международный фестиваль (16+)
12.20 «Невский». Т/с (16+)
16.00 «Сегодня» (16+)
16.20 «Невский». Т/с (16+)
19.00 «Сегодня» (16+)
19.25 «Пес». Т/с (16+)
22.40 «Земляне и друзья». Новогодний концерт (12+)
00.55 «Заходи – не бойся, выходи – не плачь...». Х/ф (16+) (Украина – Россия, 2008 г.) Бизнес-леди Стелла собирается на уикенд к морю вместе со своим любовником. Когда она уезжает, в ее квартиру в надежде на хорошую «добычу» забирается Светлана. Вслед за ней туда же приходит бывший муж Стеллы Геннадий с намерением забрать документы, которыми та его шантажирует. Сославшись на срочный звонок и выскочив из самолета в последнюю секунду, любовник Стеллы Георгий также приходит к ней в дом, намереваясь украсть приличную сумму денег...
02.30 «Таксистка». Т/с (16+)
04.45 «Мухтар. Новый след». Т/с (16+)

СТС Тула

06.00, 05.50 «Ералаш» (16+)
06.10 Шоу «Уральских Пельменей». Оливьеды» (16+)
07.25 «Елки лохматые». Х/ф (6+)
09.00 «Елки 3». Х/ф (6+)
11.00 «Елки новые». Х/ф (6+)
12.45 «Гринч». М/ф (6+)
14.25 «Тайная жизнь домашних животных». М/ф (6+)
16.10 «Тайная жизнь домашних животных 2». М/ф (6+)
17.55 «Гарри Поттер и философский камень». Х/ф (Великобритания, США) (12+)
21.00 «Гарри Поттер и тайная комната». Х/ф (Великобритания, США, Германия) (12+)
00.15 «Маленькие женщины». Х/ф (США) (12+)
02.40 «До встречи с тобой». Х/ф (США, Великобритания) (16+)
04.25 М/ф (6+)

ТНТ Тула

07.00, 07.30 «ТНТ. Gold» (16+)
07.55, 08.25, 09.00, 09.30, 10.00, 10.30 «Интерны». Т/с (16+)
11.00, 12.00, 13.00, 14.00, 15.00, 16.00, 17.00, 18.00 «Comedy Woman» (16+)
19.00, 20.00, 21.00, 22.00 «Comedy Woman». «Новогодний выпуск» (16+)
23.00 «Прожарка». «Михаил Галустян» (18+)
00.00, 00.30 «Бородач». Т/с (16+)
01.00, 01.30 «Наша Russia. Дайджест». Т/с (16+)
01.55, 02.45 «Импровизация» (16+)
03.40 «Comedy Баттл. Суперсезон» (16+)
04.30, 05.20 «Открытый микрофон» (16+)
06.10, 06.35 «ТНТ. Best» (16+)

Тульский

06.00, 00.40 «Тула. Live» (0+)
07.00 «Жил-был Пес». М/ф (0+)
07.10 «Ну, погоди». М/ф (0+)
10.00, 11.10 «Кин-дза-дза!» Х/ф (6+)
12.20 «Формула любви». Х/ф (16+)
13.50 «Миллион в брачной корзине». Х/ф (12+)
15.25 «Золотая антилопа». М/ф (0+)
15.55 «Дюймовочка». М/ф (0+)
16.25 «Женитьба Бальзаминова». Х/ф (6+)
17.55 «Гараж». Х/ф (12+)
19.25 «Примадонна». Х/ф (16+)
21.15 «Блондинка в эфире». Х/ф (16+)
22.50 «По улицам комод водили». Х/ф (6+)
23.55 «Большая Засечная Черта». Д/ф (12+)
00.10 «Изнутри» (6+)

ТВ Центр

06.25 «Дедушка». Х/ф (16+)
08.15 «Граф Монте-Кристо». Х/ф (16+)
11.45 «Валерий Баринов. Человек игры». Д/ф (16+)
12.30 «Женская логика 3». Х/ф (16+)
14.30, 21.05 События (16+)
14.45 «Мое второе я» (12+)
15.45 «Московский романс». Х/ф (16+)
17.35 «Девушка средних лет». Х/ф (16+)
21.20 Новогодняя «Москва резиновая» (16+)
22.10 «Фитиль» (16+)
22.55 «Польские красавицы. Кино с акцентом». Д/ф (16+)
00.00 «Приключения советских донжуанов». Д/ф (16+)
00.55 «Жан Маре против Луи де Фюнеса». Д/ф (16+)
01.35 «Северное сияние. Проклятье пустынных болот». Х/ф (16+)
03.05 «Северное сияние. Когда мертвые возвращаются». Х/ф (16+)
04.35 «Галина Уланова. Земная жизнь богини». Д/ф (16+)
05.20 «Подкидыш». Х/ф (16+)

Рен ТВ

07.00 «Библиотекарь 3. Проклятие Иудовой чаши». Х/ф (16+)
08.40 «Хоттабыч». Х/ф (16+)
10.30 «СуперБобровы». Х/ф (16+)
12.25 «СуперБобровы. Народные мстители». Х/ф (16+)
14.10 «Призрак». Х/ф (16+)
16.30 «Самый Новый год!» Х/ф (16+)
18.05 «Парень с нашего кладбища». Х/ф (16+)
19.55 «Как я стал русским». Х/ф (16+)
21.50 «Жмурки». Х/ф (16+)
00.00 «ДМБ». Х/ф (16+)
01.40 «Мама, не горюй!». Х/ф (16+)
03.05 «Мама, не горюй! 2». Х/ф (16+)
04.45, 05.00 «Вся правда о российской дури» (16+)

Домашний

06.30 «Безотцовщина». Х/ф (16+)
08.25 «Молодая жена». Х/ф (16+)
10.30 «Любовь с закрытыми глазами». Х/ф (16+)
14.45 «Никогда не сдавайся». Х/ф (16+)
19.00 «Принцесса-лягушка». Х/ф (16+)
22.55 «Золушка с райского острова». Х/ф (16+)
00.45 «Неукротимая Анжелика». Х/ф (16+) (Франция – ФРГ – Италия, 1967 г.) Отправившись на поиски мужа, Анжелика сначала оказывается в плену у пиратов, а затем становится объектом торга на невольничьем рынке. В конце концов, пройдя все муки ада, она оказывается во дворце мужа...
02.25 «Настоящая Ванга». Д/с (16+)
05.40 «Женская интуиция». Х/ф (16+)

Звезда

08.45 Победители Всеармейского кинофестиваля любительских короткометражных фильмов «Кадетский взгляд» (16+)
09.00, 13.00, 18.00 Новости дня (16+)
09.15, 10.05, 10.55, 11.45, 12.35, 13.15, 13.40, 14.30, 15.15, 16.00, 16.50, 17.40, 18.15, 18.40, 19.25 «Улика из прошлого» (16+)
20.10 «Остров сокровищ». Т/с (12+)
00.00 «Легендарные матчи» (12+)
03.35 «Беспокойное хозяйство». Х/ф (12+)
05.00 «Хроника Победы». Д/с (16+)
05.30 «12 стульев». Х/ф (12+)

ТВ-3

06.00 М/ф (6+)
09.00, 10.00, 11.00 «Мистические истории» (16+)
12.00 «Знаки судьбы. Ваня» (16+)
12.30 «Знаки судьбы. Девушка сына» (16+)
13.00, 13.35, 14.10, 14.40, 15.15 «Гадалка». Т/с (16+)
15.45 «Старец. В трех соснах» (16+)
16.20 «Старец. Любовь не по плану» (16+)
16.55 «Старец. Не бойся огня» (16+)
17.25 «Старец. Сестренки» (16+)
18.00 «Слепая. Вторая свадьба» (16+)
18.30 «Слепая. Суррогатная семья» (16+)
19.00 «Слепая. Кот среди голубей» (16+)
19.30 «Слепая. Чистюля» (16+)
20.00 «Слепая. Цена победы» (16+)
20.30, 21.15, 22.10 «Сверхъестественное». Т/с (16+)
23.00, 00.00, 01.00, 01.45, 02.15, 03.00, 03.45, 04.30, 05.15 «Касл». Т/с (12+)

Россия К Культура

06.30 «Пешком...». Москва поэтическая (16+)
07.05 «Малыш и Карлсон». М/ф (6+)
08.05 «Леонид Гайдай. И смех, и слезы...». Д/ф (16+)
08.45 «За спичками». Х/ф (16+)
10.20 «Обыкновенный концерт с Эдуардом Эфировым» (16+)
10.50 «В поисках капитана Гранта». Х/ф (16+)
12.00 «Серенгети». Д/ф (16+)
12.55 Большие и маленькие (16+)
13.55 «Элементы с Джеймсом Брэдберном». Д/с (16+)
14.25 «Д`Артаньян и три мушкетера». Х/ф (16+)
15.55 «История русского быта». Д/с (16+)
16.25 «Романтика романса» (16+)
18.30 «Гараж». Х/ф (16+)
20.10 Великие имена (16+)
21.05 «Приятель Джои». Х/ф (США) (16+)
22.50 «Моя аргентинская мечта». Муз/ф (16+)
23.50 «Самара. Дом Сандры». Д/ф (16+)

TV-1000

06.00 «Парк Юрского периода». Х/ф (США) (16+)
08.05 «Парк Юрского периода 2. Затерянный мир». Х/ф (США) (16+)
10.15 «Парк Юрского периода 3». Х/ф (США) (16+)
11.50 «Мир Юрского периода». Х/ф (США) (16+)
14.00 «Аисты». Х/ф (США) (6+)
15.25 «Тайная жизнь домашних животных». Х/ф (США, Япония) (6+)
17.00 «Век Адалин». Х/ф (США, Канада) (16+)
19.00 «Сумерки». Х/ф (США) (16+)
21.05 «Сумерки. Сага. Новолуние». Х/ф (США) (12+)
23.20 «Сумерки. Сага. Затмение». Х/ф (США) (16+)
01.20 «Реальная любовь». Х/ф (Великобритания) (16+)
03.30 «Интуиция». Х/ф (США) (12+)
05.00 «Примадонна». Х/ф (Великобритания, Франция) (16+)

TV-1000 action

07.35 «Расплата». Х/ф (США) (18+)
09.55 «Безумный Макс». Х/ф (Австралия) (18+)
11.35 «Безумный Макс 2». Х/ф (Австралия) (16+)
13.10 «Безумный Макс 3. Под куполом грома». Х/ф (Австралия) (16+)
15.00 «Безумный Макс. Дорога ярости». Х/ф (Австралия, США) (18+)
17.05 «Черная дыра». Х/ф (США, Австралия) (16+)
19.00 «Хроники Риддика». Х/ф (США) (12+)
21.15 «Риддик». Х/ф (США, Великобритания, Канада) (16+)
23.25 «Идентификация Борна». Х/ф (США, Германия, Чехия) (16+)
01.20 «Превосходство Борна». Х/ф (США, Германия) (16+)
02.55 «Ультиматум Борна». Х/ф (США, Германия) (16+)
04.40 «Черная дыра». Х/ф (США, Австралия) (16+)

TV-1000 русское кино

06.30 «Елки 3». Х/ф (6+)
08.15 «Елки 5». Х/ф (6+)
09.40 «Праздник взаперти». Х/ф (16+)
11.00 «Защитники». Х/ф (12+)
12.30 «Иван Царевич и Серый Волк 2». Х/ф (6+)
13.45 «Иван Царевич и Серый Волк 3». Х/ф (6+)
15.05 «Иван Царевич и Серый Волк 4». Х/ф (6+)
16.35 «Мой парень – ангел». Х/ф (16+)
18.20 «(НЕ)идеальный мужчина». Х/ф (12+)
20.00 «Лед». Х/ф (12+)
22.00 «Лед 2». Х/ф (6+)
00.15 «Притяжение». Х/ф (12+)
02.10 «Защитники». Х/ф (12+)
03.35 «Майор Гром. Чумной доктор». Х/ф (12+)

Дом кино

06.30 Анимац. фильм «Три богатыря на дальних берегах» (6+)
07.45 Анимац. фильм «Три богатыря и Морской царь» (6+)
09.10 Анимац. фильм «Три богатыря. Ход конем» (6+)
10.30 «Сваты». Т/с (16+)
15.20 Анимац. фильм «Три богатыря и принцесса Египта» (6+)
16.40 Анимац. фильм «Три богатыря и наследница престола» (6+)
18.10 «Сваты». Т/с (16+)
01.00 «Мифы». Х/ф (16+)
02.25 «Бедные родственники». Х/ф (16+) (Россия, 2005 г.) Действие фильма происходит в наши дни в маленьком южном городке на территории бывшего СССР. Главный герой – Эдик Летов – помогает людям разыскивать родственников. Он их находит в Канаде, Израиле, Швейцарии... Для Эдика это – бизнес, и бизнес безотказный. Если настоящие родственники не находятся, Эдик организует замену...
04.15 «Артистка». Х/ф (12+)
05.55 «Ералаш» (6+)

Русский роман

08.20 «Тещины блины». Х/ф (12+)
11.35 «Любимые женщины Казановы». Х/ф (12+)
14.35 «Плохая дочь». Х/ф (12+)
18.00 «Новогодний брак». Х/ф (12+) (Россия, 2012 г.) В новогоднюю ночь двое милых детишек, рано потерявших любимую маму, поставили своему загруженному бытом и работой папе жесткое условие: до утра выбрать себе будущую жену из трёх неизвестных ему ранее кандидатур.
19.45 «Смайлик». Х/ф (16+)
21.20 «За пять минут до января». Х/ф (12+)

Русский иллюзион

06.00 «Временные трудности». Х/ф (16+)
07.25 «Сторож». Х/ф (16+)
09.15 «Лови момент». Х/ф (16+)
10.35 «Кислород». Х/ф (12+)
12.00 «Неуловимые». Х/ф (16+) (Россия, 2015 г.) Ночью в центре Москвы неизвестный сбивает подругу Киры, и ей срочно нужна сложнейшая операция. Кире удается найти виновника, наглого и циничного олигарха Сергея Полянского, который отказывается признать свою вину и помочь пострадавшей. Ему все равно, у него все схвачено. В отчаянии Кира обращается за помощью к трем парням, симпатизирующим ей, – нагловатому Феде, самоуверенному красавчику Артему и компьютерному гению Жене. Парни заключают между собой пакт – поможем девушке, накажем негодяя, а потом решим, кто станет ее парнем.
13.40 «Неуловимые. Последний герой». Х/ф (16+)
15.05 «Чемпионы. Быстрее. Выше. Сильнее». Х/ф (6+)
16.55 «Неуловимые. Джекпот». Х/ф (16+)
18.25 «Неуловимые. Бангкок». Х/ф (16+)
20.00 «Лови момент». Х/ф (16+)
21.20 «Одноклассницы». Х/ф (16+)
22.45 «Праздник взаперти». Х/ф (16+)

Телепрограмма предоставлена ЗАО «Сервис ТВ» и телеканалами. В программе возможны изменения по не зависящим от редакции причинам.

Спас

07.30, 16.50 М/ф (6+)
07.50 «Свое» (16+)
08.25, 08.55 «Святые целители» (16+)
09.30, 10.35 «Святыни России» (6+)
11.40, 12.55 «Паломница» (16+)
14.10, 15.00 «Простые чудеса» (12+)
15.50, 16.20 «Монастырская кухня» (16+)
17.05 «Маленькая принцесса». Х/ф (16+)
19.00 «Крепкий орешек». Х/ф (16+)
20.30 «Пилигрим» (6+)
21.00 «Старец Илий. О своей жизни и чуде на войне». Д/ф (16+)
21.35 «Горожане». Х/ф (16+)
23.20 «День Патриарха» (16+)
23.35 «Найти Христа». Д/ф (16+)
00.40, 01.10 «Двенадцать» (12+)
01.40 «Прямая линия жизни» (16+)

Пятый канал

06.50, 08.05, 09.15, 10.55, 12.10, 13.40, 15.00 «Вечный зов». Т/с (12+)
16.20, 17.25, 18.30, 19.35 «Каменская». Т/с (16+)
20.40, 21.25, 22.20, 23.10, 00.00 «След». Т/с (16+)
00.50 «Приключения Шерлока Холмса и доктора Ватсона». Х/ф (12+)

Общественное телевидение России

06.55 «10 дурацких способов ловить рыбу зимой». Д/ф (12+)
07.20 Концерт (16+)
09.05, 11.05, 13.05, 15.40, 17.20, 19.05, 21.45 «Отражение». Новый год (16+)
09.10, 18.45 «Новогоднее интервью». Сергей Крикалев (12+)
09.25 «Сестрица Аленушка и братец Иванушка»; «Кукушка и скворец»; «Лиса-строитель»; «Лев и заяц»; «Чудесный колокольчик»; «Мойдодыр»; «Таежная сказка». М/ф (6+)
11.00, 13.00, 15.35, 19.00 Новости (16+)
11.20 «Цирк». Х/ф (16+)
13.20 «Дульсинея Тобосская». Х/ф (16+)
15.55 Концерт «Три тенора» (16+)
17.25 «Деловые люди». Х/ф (6+)
19.20 «Покровские ворота». Х/ф (6+)
21.50 «Шербурские зонтики». Х/ф (12+)
23.20 «Щелкунчик. Перезагрузка» (16+)

Че

06.00, 01.50 «Улетное видео» (16+)
06.20 «На троих» (16+)
07.00 «Звездные войны. Эпизод 1 – Скрытая угроза». Х/ф (США) (16+)
09.40 «Звездные войны. Эпизод 2 – Атака клонов». Х/ф (США) (16+)
12.40 «Звездные войны. Эпизод 3 – Месть ситхов». Х/ф (США) (16+)
15.30 «Звездные войны. Эпизод 4 – Новая надежда». Х/ф (США) (16+)
18.15 «Звездные войны. Эпизод 5 – Империя наносит ответный удар». Х/ф (16+)
21.00 «Звездные войны. Эпизод 6 – Возвращение джедая». Х/ф (США) (16+)
23.50 «iТопчик» (16+)

ПОЗНАВАТЕЛЬНЫЕ

Discovery

06.00, 06.23 Как это сделано? (16+)
06.46, 07.13, 07.39, 08.06, 08.32, 08.59 Как это устроено? (16+)
09.25 Махинаторы возвращаются (16+)
10.18, 12.06, 13.00, 13.54, 14.48, 15.42 Махинаторы (16+)
11.12 В погоне за классикой (16+)
16.36, 17.30, 18.24, 19.18 Неизвестная экспедиция (16+)
20.12, 21.06, 22.00 Разрушители легенд (16+)
22.54 Мир стволовых клеток со Стивеном Хокингом (16+)
23.47, 00.40, 01.30 Астронавты-любители (16+)

National Geographic

06.00 Научные глупости 7 (16+)
06.20, 06.45 Научные глупости 8 (16+)
07.10, 08.55 Игры разума (16+)
08.05, 09.50, 10.40 Европа с высоты птичьего полета (16+)
11.35, 12.25 80-е (16+)
13.15, 14.10, 15.00, 15.50, 16.45 Осушить океан (16+)
17.35, 18.00, 18.25, 18.50 Фабрика еды в Америке (16+)
19.15, 20.05, 01.15 Расследования авиакатастроф (16+)
21.00 Затерянный храм инков (16+)
21.50, 22.45, 23.35 Инстинкт выживания (16+)

Animal planet

06.00, 00.40 Правосудие Техаса (16+)
06.45 Франк в Африке (16+)
07.38, 14.46 На свободу с питбулем (16+)
08.31, 13.52 Адская кошка (16+)
09.24, 19.16 Дикие реки Африки (16+)
10.17, 11.10, 12.04 Проект «Гризли» (16+)
12.58, 21.58 Дома на деревьях (16+)
15.40 Самые милые питомцы Америки (16+)
16.34, 17.28, 18.22 Невероятные бассейны (16+)
20.10 Зоопарк (16+)
21.04 Доктор Джефф (16+)
22.52 Поле боя (16+)
23.46 Монстры Аляски (16+)

История

06.00, 06.45, 07.35, 08.25, 09.20, 10.10, 10.55, 11.50, 12.40, 13.30, 14.25, 15.15, 16.10, 16.55, 17.50, 18.40, 19.30, 20.20, 21.15, 22.05, 22.55, 23.45, 00.40 Вожди народов (16+)

Мир

05.00, 04.15 М/ф (6+)
05.25 «Жандарм женится». Х/ф (12+)
06.55 «Жандарм и инопланетяне». Х/ф (12+)
08.30 «Сказка о потерянном времени». Х/ф (16+)
10.00, 19.00 Новости (16+)
10.10 «Назад в будущее» (16+)
11.00 «Три богатыря». Х/ф (16+)
12.45 «Пришельцы». Х/ф (16+)
14.40 «Пришельцы 2. Коридоры времени». Х/ф (12+)
16.50 «Пришельцы 3. Взятие Бастилии». Х/ф (12+)
19.15 «Обратная сторона Луны». Т/с (16+)
01.15 «Жандарм и жандарметки». Х/ф (12+)
02.55 «Близнецы». Х/ф (16+)

Россия 24

06.00, 07.00, 08.00, 08.30, 09.00, 09.30, 10.00, 11.00, 12.00, 12.55, 13.00, 14.00, 15.00, 15.55, 16.00, 17.00, 17.35, 19.00, 21.30, 22.00, 23.00, 00.00, 00.50 Вести (16+)
06.50, 07.50, 08.50 Погода 24 (16+)
08.45 Экономика (16+)
10.30, 13.30, 14.30, 15.30, 16.45 5 студия (16+)
11.45, 13.45, 14.45, 19.45 Репортаж (16+)
18.00, 20.30 Факты (16+)
20.00 Курс дня (16+)

РАЗВЛЕКАТЕЛЬНЫЕ

TLC

06.00, 06.50, 07.40, 08.31, 09.23 Оденься к свадьбе (12+)
09.49, 10.41, 11.33, 12.25, 13.18, 14.11, 15.04, 15.57, 16.50, 17.43 Виза невесты (16+)
18.36, 19.30, 20.24 Здесь живет зло (18+)
21.18 Я вешу 300 кг (16+)
23.04 Доктор «Прыщик» (18+)
23.56 Аномалии тела (16+)

Мама

06.00, 09.00, 12.00, 15.00, 17.00, 20.00 Время малышей (12+)
09.55, 15.30 Мир занимательных игр с ребенком (12+)
10.00, 15.40, 21.00 Школа доктора Комаровского (12+)

Пятница

06.10, 03.20 Мои первые каникулы (16+)
07.00, 03.00, 04.20, 05.50 Пятница News (16+)
07.30, 08.30, 09.40 Мир наизнанку (16+)
11.00 «Планета Земля II». Д/ф (16+)
12.00 «Острова» (12+)
13.10 «Голубая планета 2». Д/ф (16+)
14.10, 15.10, 16.10, 17.20, 18.20, 19.20, 20.20, 21.20, 22.30, 23.30 На ножах (16+)
00.30, 01.20 Дикари (16+)
05.00 Орел и решка (16+)

Ю

05.00 «МастерШеф» (16+)
12.00 «МастерШеф» (16+)
18.00 «МастерШеф» (16+)
22.00 «Дом 2. Новая любовь» (16+)
01.05 «Мыслить как преступник». Т/с (16+)
03.25 «Другая битва экстрасенсов» (16+)

Ностальгия

06.00 «Ловушка для одинокого мужчины». Х/ф (16+)
07.30 Концерт «Круиз» (16+)
09.00, 15.00, 21.00 «Прошедшее Время» (12+)
09.40, 12.55, 14.45, 15.40, 17.35, 18.45, 20.30, 21.40, 23.00, 02.45 Музыкальная Ностальгия (12+)
09.50 «Менялы». Х/ф (16+)
11.20 «Блеф-клуб». А. Городницкий, М. Кане, В. Новиков (16+)
12.00 «СевАлогия». А. Макаревич, А. Григорян (18+)
13.20 «Брюнетка за 30 копеек». Х/ф (16+)
16.00, 22.00 «Рожденные в СССР» (12+)
17.05 «Блеф-клуб». В. Кривонос, В. Богачев, С. Захаров (18+)
18.00 «Было Время». В. Жириновский, В. Вишневский, Р. Казакова (18+)
19.10 «Самоубийца». Х/ф (16+)
23.40 «Блеф-клуб». Е. Воробей, М. Султаниязов, М. Трясоруков (18+)
00.00 «Золушка». Х/ф (16+)
01.20 «Большой кусок жизни» (12+)
02.35 «Сиди и смотри» (16+)
03.00 «Было Время». В. Геращенко, Л. Золотаревский, А. Волков (16+)
03.55 «Стрелец неприкаянный». Х/ф (16+)
05.25 «Блеф-клуб». С. Письмиченко, А. Новиков, Е. Филатов (16+)

ДЕТЯМ

Карусель

06.50 «Умка на елке». М/ф (6+)
07.00 «С добрым утром, малыши!» (6+)
07.30 «Три кота». М/с (6+)
08.40 «Волшебная кухня». М/с (6+)
10.00 «Вилли и крутые тачки». М/ф (6+)
11.30 «Супер МЯУ». М/с (6+)
12.30 «Тобот. Детективы Галактики». М/с (6+)
13.30 «Ералаш» (6+)
14.35 «Простоквашино». М/с (6+)
16.45 «Команда Флоры». М/с (6+)
18.10 «Буба». М/с (6+)
19.40 «Щенячий патруль». М/с (6+)
20.30 «Спокойной ночи, малыши!» (6+)
20.45 «Снежная королева». М/ф (6+)
22.30 «Бакуган. Вооруженный альянс». М/с (6+)
23.20 «Элвин и бурундуки». М/с (6+)

Disney

07.20 «7 гномов». М/с (6+)
07.35 Анимац. фильм **«Братец медвежонок 2»** (США) (6+)
09.00 «Доброе утро с Микки» (6+)
11.00 «София Прекрасная». М/с (6+)
11.30 Анимац. фильм **«Снежная королева. Зазеркалье»** (6+)
13.15 «Закон Мерфи». М/с (12+)
14.35 «Финес и Ферб». М/с (6+)
17.00 Анимац. фильм **«Аладдин»** (США) (6+)
18.50 Анимац. фильм **«Аладдин. Возвращение Джафара»** (США) (6+)
20.10 Анимац. фильм **«Аладдин и король разбойников»** (США) (6+)
22.00 «В поисках Санта Лапуса». Х/ф (12+)

Уникум

06.02 «Огонек». М/ф (6+)
06.12 «Кани и Симба». М/ф (6+)
06.21 «Кукарача». М/ф (12+)
06.28, 06.34, 06.39, 09.28, 09.35, 09.42, 13.54, 14.01, 14.08, 15.04, 15.11, 15.18, 21.54, 22.01, 22.08, 22.45, 22.50, 22.55 «Тима и Тома». М/с (12+)
06.45, 09.49, 14.16, 15.26 «Богатырята». М/с (6+)
07.00, 14.30 «Веселая карусель». М/с (12+)
07.12, 07.20, 07.27, 07.35, 08.59, 09.07, 09.13, 09.20, 13.20, 13.28, 13.35, 13.43, 15.53, 15.59, 16.05, 16.11, 19.46, 19.54, 20.01, 20.09, 21.25, 21.33, 21.40, 21.48, 23.00, 23.08, 23.15, 23.23 «Белка и Стрелка. Озорная семейка». М/с (6+)
07.43, 16.19, 20.17, 23.31 «Тайна Сухаревой башни». М/с (6+)
07.58, 08.06, 08.13, 16.33, 16.39, 16.46, 20.32, 20.40, 20.48, 23.46, 23.53 «Домики». М/с (12+)
08.20, 08.32, 12.00, 12.11, 12.40, 12.52 «Октонавты». М/с (6+)
08.45, 22.15 «Похитители елок». М/ф (6+)
10.00, 11.00, 18.00 «#ВТЕМЕ» (6+)
10.16, 11.16, 17.12, 18.22 «Королевы стиля» (6+)
10.31, 11.31, 17.27, 18.37 «Проще простого!» (6+)
10.47, 11.47, 17.43, 18.53 «Открытки» (6+)
12.24 «Чертик на заборе». М/ф (12+)
12.31 «День везения». М/ф (12+)
13.05, 13.13, 19.30, 19.38 «Летающие звери». М/с (6+)
14.42 «Мышкины истории». М/ф (6+)
14.55 «Немытый пингвин». М/ф (12+)
15.37 «Хоботенок». М/ф (12+)
15.44 «Ненастоящая девочка». М/ф (12+)
16.53 «Готовим с папой. Скоро праздник. Новогодняя» (12+)
19.07 «Знакомые нашей елки». М/ф (12+)
19.18 «Два трамвая». М/ф (12+)
21.00 «Макс Стил». М/с (12+)
22.30 «Прекрасная лягушка». М/ф (12+)

СПОРТ

Матч ТВ

06.00 Смешанные единоборства. UFC. Лучшее (16+)
07.00, 08.55, 14.35, 18.55, 22.50 Новости (16+)
07.05, 11.15, 14.40, 22.15 Все на Матч! Прямой эфир (16+)
09.00 «Дакар-2022» (16+)
09.30 Теннис. Кубок АТР. Россия – Австралия. Прямая трансляция из Австралии (16+)
11.35 Теннис. Кубок АТР. Россия – Австралия. Прямая трансляция из Австралии (16+)
13.10, 17.10 Лыжные гонки. Кубок мира. «Тур де Ски» (16+)
15.25 Прыжки на лыжах с трамплина. «Турне 4-х Трамплинов». Прямая трансляция из Австрии (16+)
18.20, 19.00 «Воин». Х/ф (Корея) (16+)
21.15 Смешанные единоборства. UFC. Лучшее (16+)
22.55 Футбол. Кубок Франции. 1/16 финала. «Ланс» – «Лилль». Прямая трансляция (16+)

Eurosport 1

06.00, 09.30, 12.50, 15.30, 22.00, 01.00, 04.15 Прыжки на лыжах с трамплина (16+)
07.00, 10.30, 23.00, 02.30 Ралли-рейд (16+)
08.00, 08.45, 13.20, 17.25, 20.35, 21.20, 03.30, 05.00, 05.30 Лыжные гонки (16+)
11.30 Теннис (16+)
14.15, 18.05, 00.05, 00.30 Горные лыжи (16+)
19.05 «Eurosport Winter Pass #7» (16+)
19.35 «Essential Olympic» #1 (16+)
19.45, 20.00 «На грани» (16+)
20.15 «Winter Tracks» (16+)
20.30, 21.55, 00.00 Новости (16+)

Eurosport 2

06.00, 06.45, 10.30, 11.00, 23.55, 01.30, 02.15 Лыжные гонки (16+)
07.30, 13.30, 18.30 Теннис (16+)
08.30 Сноуборд (16+)
09.30, 15.00, 00.30, 05.00 Ралли-рейд (16+)
11.45, 20.00, 02.45 Прыжки на лыжах с трамплина (16+)
12.45 Фристайл (16+)
16.00 Снукер (16+)
20.55, 22.25 Новости (16+)
21.00, 21.40, 03.45, 04.15 Горные лыжи (16+)
22.30 «Eurosport Winter Pass #7» (16+)
23.00 «Essential Olympic» #1 (16+)
23.10, 23.25 «На грани» (16+)
23.40 «Winter Tracks» (16+)

Дорогие читатели! В скобках указан возраст, с которого данная передача рекомендуется к просмотру.

СРЕДА | 5 января

Первый

05.00 **«Огонь, вода и... медные трубы».** Х/ф (16+)
06.00 Новости (16+)
06.10 **«Огонь, вода и... медные трубы».** Х/ф (16+)
06.30 **«Зимний роман».** Х/ф (12+)
08.00 «Доброе утро» (16+)
10.00 Новости (16+)
10.10 **«Один дома 2».** Х/ф (16+)
12.00 Новости (16+)
12.10 **«Один дома 2».** Х/ф (16+)
12.40 «Клара Новикова» (16+)
14.45 «Давай поженимся в Новый год!» (16+)
15.35 «Угадай мелодию 1991-2021» (12+)
16.25 «Кто хочет стать миллионером?» (12+)
17.55 «Сегодня вечером» (16+)
21.00 «Время» (16+)
21.20 **«Казанова».** Т/с (16+)
23.10 **«Вокруг света за 80 дней».** Х/ф (16+)
00.10 «Вечерний Ургант». Лучшее (16+)
01.05 «Вечерний Unplugged» (16+)
01.50 «Наедине со всеми» (16+)
02.35 «Угадай мелодию» (12+)
03.15 «Давай поженимся в Новый год!» (16+)
03.55 «Модный приговор» (6+)

Россия

05.05 **«Голубка».** Т/с (16+)
07.05 **«Черная кровь».** Т/с (12+)
09.20 «Пятеро на одного» (16+)
10.10 «Сто к одному» (16+)
11.00 Вести (16+)
11.30 «Аншлаг и Компания» (16+)
13.30 **«Кулагины».** Т/с (16+)
15.30 **«Сиделка».** Т/с (12+)
20.00 Вести (16+)
21.05 Вести. Местное время (16+)
21.20 **«Склифосовский».** Т/с (16+)
01.45 **«Челночницы».** Т/с (12+)
04.30 **«Байки Митяя».** Т/с (16+)

НТВ

08.00 «Сегодня» (16+)
08.20 **«Мухтар. Новый след».** Т/с (16+)
10.00 «Сегодня» (16+)
10.20 «Легенды спорта» (16+)
12.20 **«Невский».** Т/с (16+)
16.00 «Сегодня» (16+)
16.20 **«Невский».** Т/с (16+)
19.00 «Сегодня» (16+)
19.25 **«Пес».** Т/с (16+)
22.20 «Портфолио». Юбилейный концерт Л. Долиной (12+)
00.40 **«Против всех правил».** Х/ф (16+) (Россия, 2016 г.) Полковником Колодой, завербованным иностранной разведкой, похищены секретные документы государственной важности. На самом деле, документы — фальшивка, дезинформация для зарубежных спецслужб. Слежка за предателем приводит оперативников в банк, где он оставляет документы в ячейке под номером 69. Чтобы установить, кто придет за ними, в банк под видом клиента приходит капитан Алексей Верещагин.
02.30 **«Таксистка».** Т/с (16+)
04.45 **«Мухтар. Новый след».** Т/с (16+)

СТС Тула

06.00 «Ералаш» (16+)
06.05 **«Кунг-фу Панда. Тайна свитка».** М/ф (6+)
06.25 Шоу «Уральских Пельменей». Елка, дети, два стола» (16+)
07.40 **«Елки 1914».** Х/ф (6+)
09.55 **«Елки последние».** Х/ф (6+)
11.55 **«Гарри Поттер и философский камень».** Х/ф (Великобритания, США) (12+)
14.55 **«Гарри Поттер и тайная комната».** Х/ф (Великобритания, США, Германия) (12+)
18.10 **«Гарри Поттер и узник Азкабана».** Х/ф (Великобритания, США) (12+)
21.00 **«Гарри Поттер и кубок огня».** Х/ф (Великобритания, США) (16+)
00.05 **«Рокетмен».** Х/ф (Великобритания, США, Канада) (18+)
02.15 **«Герой супермаркета».** Х/ф (США) (12+)
03.45 **«Воронины».** Т/с (16+)
04.30 М/ф (6+)

ТНТ Тула

07.00, 07.30 «ТНТ. Gold» (16+)
07.55, 08.25, 09.00, 09.30, 10.00, 10.30 **«Интерны».** Т/с (16+)
11.00, 12.00, 13.00, 14.00, 15.00, 16.00, 17.00, 18.00, 19.00, 20.00, 21.00, 22.00 «Комеди Клаб. Спецдайджест» (16+)
23.00 «Прожарка». «Гарик Мартиросян» (18+)
00.00, 00.30 **«Бородач».** Т/с (16+)
01.00, 01.30 **«Наша Russia. Дайджест».** Т/с (16+)
01.55, 02.45 «Импровизация» (16+)
03.40 «Comedy Баттл. Суперсезон» (16+)
04.30, 05.20 «Открытый микрофон» (16+)
06.10, 06.30 «ТНТ. Best» (16+)

Тульский

06.00, 01.20 «Тула. Live» (0+)
06.55 **«Кошечки-Собачки».** М/ф (0+)
07.45 **«Возвращение блудного попугая».** М/ф (0+)
08.15 **«Дарю тебе звезду».** М/ф (0+)
08.25 **«Про мамонтенка».** М/ф (0+)
08.35 **«Петушок-Золотой гребешок».** М/ф (0+)
08.45 **«В стране невыученных уроков».** М/ф (0+)
09.05 **«Вовка в тридевятом царстве».** М/ф (0+)
09.20 **«Царевна-лягушка».** М/ф (0+)
10.00 **«Кубанские казаки».** Х/ф (6+)
11.50 **«Сказка о царе Салтане».** Х/ф (6+)
13.15 **«Частное пионерское».** Х/ф (6+)
15.20 **«Частное пионерское. Ура, каникулы!!!»** Х/ф (6+)
17.15 **«Частное пионерское 3. Привет, взрослая жизнь!»** Х/ф (12+)
18.50 **«Белоснежка. Месть гномов».** Х/ф (12+)
20.35 **«Книжный клуб».** Х/ф (16+)
22.15 **«Дорога перемен».** Х/ф (16+)
00.05 «Лица. Фермеры» (12+)
01.00 «Изнутри» (6+)

ТВ Центр

06.30 **«32 декабря».** Х/ф (16+)
08.00 «Самый лучший день в году» (12+)
08.55 «Москва резиновая» (16+)
09.45 **«Горбун».** Х/ф (16+)
11.50 **«Надежда Румянцева. Неподдающаяся».** Д/ф (16+)
12.35 **«Женская логика 4».** Х/ф (16+)
14.30, 21.05 События (16+)
14.45 «Я уколов не боюсь!» (12+)
15.45 **«Рассвет на Санторини».** Х/ф (16+)
17.30 **«Гражданка Катерина».** Х/ф (16+)
21.20 **«Роза и чертополох».** Х/ф (16+)
23.20 **«Кабачок» эпохи застоя».** Д/ф (16+)
00.10 **«Большие деньги советского кино».** Д/ф (16+)
01.00 **«Юлиан Семенов. Жизнь как детектив».** Д/ф (16+)
01.40 **«Северное сияние. Древо колдуна».** Х/ф (16+)
03.10 **«Северное сияние. Тайны огненных рун».** Х/ф (16+)
04.40 **«Вера Васильева. Из простушек в королевы».** Д/ф (16+)
05.30 **«Польские красавицы. Кино с акцентом».** Д/ф (16+)

Рен ТВ

06.15 «Умом Россию никогда...» (16+)
07.10 **«Боец».** Т/с (16+)
18.55 **«Сержант».** Т/с (16+)
22.45 **«Русский рейд».** Х/ф (16+)
00.50 **«Бумер».** Х/ф (16+) (Россия, 2003 г.) По ночным улицам Москвы мчится черный BMW, уходящий от погони. Цепь роковых событий с разборками и стрельбой поставила четырех героев – четырех друзей – вне закона. В жизни без правил им нет пути назад, и черный «бумер» – мощный и надежный, уносит их все дальше от Москвы, в шальную и безжалостную глушь российских дорог...
02.45 **«Бумер 2».** Х/ф (16+)
04.35, 05.00 «Наблюдашки и размышлизмы» (16+)
05.25 **«Хоттабыч».** Х/ф (16+)

Домашний

06.30 **«Женская интуиция».** Х/ф (16+)
07.55 **«Мужчина в моей голове».** Х/ф (16+)
10.25 **«Из Сибири с любовью».** Х/ф (16+)
14.25 **«Хрустальная мечта».** Х/ф (16+)
19.00 **«Подкидыш».** Х/ф (16+)
22.55 **«Сердце женщины».** Х/ф (16+)
01.10 **«Анжелика и султан».** Х/ф (16+) (Франция – ФРГ – Италия, 1967 г.) После долгих скитаний Анжелика находит наконец своего любимого мужа Жоффрея де Пейрака. Но недолгим было счастье и на этот раз. Анжелику похищают и продают в гарем к алжирскому правителю...
02.55 **«Настоящая Ванга».** Д/с (16+)
06.05 **«Не говори мне о любви».** Х/ф (16+)

Звезда

08.45 Победители Всеармейского кинофестиваля любительских короткометражных фильмов «Кадетский взгляд» (16+)
09.00, 13.00, 18.00 Новости дня (16+)
09.15 **«Оружие Победы».** Д/с (12+)
09.45, 10.30, 11.20, 12.05, 13.15, 14.00, 14.50, 15.40, 16.25, 17.10, 18.15 «Код доступа» (12+)
19.00 **«Сердца трех».** Т/с (12+)
00.00 «Легендарные матчи» (12+)
02.35 **«Цирк зажигает огни».** Х/ф (6+)
03.50 **«Подкидыш».** Х/ф (6+)
05.05 **«Остров сокровищ».** Т/с (12+)

ТВ-3

06.00 М/ф (6+)
09.00, 10.00, 11.00 «Мистические истории» (16+)
12.00 «Знаки судьбы. Дьяволенок» (16+)
12.30 «Знаки судьбы. Украденное счастье» (16+)
13.00, 13.35, 14.10, 14.40, 15.15 **«Гадалка».** Т/с (16+)
15.45 «Старец. Синица в руках» (16+)
16.20 «Старец. Миссия – спасти семью» (16+)
16.55 «Старец. Бабочка» (16+)
17.25 «Старец. В тени страха» (16+)
18.00 «Слепая. Вещие сны» (16+)
18.30 «Слепая. С чужого плеча» (16+)
19.00 «Слепая. Образцовая семья» (16+)
19.30 «Слепая. Отличница» (16+)
20.00 «Слепая. А шарик летит» (16+)
20.30, 21.15, 22.10 **«Сверхъестественное».** Т/с (16+)
23.00, 00.00, 01.00, 01.45, 02.15, 03.00, 03.45, 04.30, 05.15 **«Касл».** Т/с (12+)

Культура

06.30 «Пешком...». Москва музейная (16+)
07.05 **«Умка».** М/ф (6+)
08.05 **«Гараж». Вытащите эту бумажку, счастливый Вы наш».** Д/ф (16+)
08.45 **«Гараж».** Х/ф (16+)
10.20 «Обыкновенный концерт с Эдуардом Эфировым» (16+)
10.50 **«В поисках капитана Гранта».** Х/ф (16+)
12.00 **«Серенгети».** Д/ф (16+)
12.50 Большие и маленькие (16+)
13.55 **«Элементы с Джеймсом Брэдберном».** Д/с (16+)
14.20 **«Д`Артаньян и три мушкетера».** Х/ф (16+)
15.55 **«История русского быта».** Д/с (16+)
16.25 Большая опера (16+)
18.35 **«Мимино».** Х/ф (16+)
20.10 Великие имена (16+)
21.05 **«Таксист».** Х/ф (США) (16+)
22.55 «Queen. Венгерская рапсодия» (16+)

TV-1000

07.15 **«Четыре свадьбы и одни похороны».** Х/ф (Великобритания) (12+)
09.25 **«Сумерки».** Х/ф (США) (16+)
11.30 **«Сумерки. Сага. Новолуние».** Х/ф (США) (12+)
13.40 **«Монстры на каникулах».** Х/ф (США) (6+)
15.15 **«Монстры на каникулах 2».** Х/ф (США) (6+)
16.50 **«Сумерки. Сага. Затмение».** Х/ф (США) (16+)
19.00 **«Сумерки. Сага. Рассвет: часть 1».** Х/ф (США) (12+)
21.00 **«Сумерки. Сага. Рассвет: часть 2».** Х/ф (США) (12+)
22.55 **«Интервью с вампиром».** Х/ф (США) (16+)
01.05 **«Четыре свадьбы и одни похороны».** Х/ф (Великобритания) (12+)
03.00 **«Примадонна».** Х/ф (Великобритания, Франция) (16+)
05.00 **«Аисты».** Х/ф (США) (6+)

TV-1000 action

06.40 **«Хроники Риддика».** Х/ф (США) (12+)
09.05 **«Риддик».** Х/ф (США, Великобритания, Канада) (16+)
11.05 **«Идентификация Борна».** Х/ф (США, Германия, Чехия) (16+)
13.05 **«Превосходство Борна».** Х/ф (США, Германия) (16+)
14.55 **«Ультиматум Борна».** Х/ф (США, Германия) (16+)
16.55 **«Джейсон Борн».** Х/ф (США) (16+)
19.00 **«Судная ночь».** Х/ф (США, Франция) (18+)
20.30 **«Судная ночь 2».** Х/ф (США) (18+)
22.10 **«Судная ночь 3».** Х/ф (США) (18+)
00.05 **«Джек Райан. Теория хаоса».** Х/ф (США) (12+)
01.55 **«Эволюция Борна».** Х/ф (США) (16+)
04.00 **«Расплата».** Х/ф (США) (18+)

TV-1000 русское кино

06.25 **«Елки новые».** Х/ф (12+)
07.55 **«Елки последние».** Х/ф (12+)
09.25 **«Килиманджаро».** Х/ф (16+)
10.45 **«Притяжение».** Х/ф (12+)
12.40 **«Иван Царевич и Серый Волк 4».** Х/ф (6+)
14.10 **«Три богатыря и Шамаханская царица».** Х/ф (12+)
15.25 **«Три богатыря на дальних берегах».** Х/ф (6+)
16.40 **«Друзья друзей».** Х/ф (16+)
18.20 **«Прабабушка легкого поведения. Начало».** Х/ф (16+)
20.00 **«Ну, здравствуй, Оксана Соколова!»** Х/ф (16+)
21.45 **«Красотка в ударе».** Х/ф (12+)
23.30 **«Любовь и монстры».** Х/ф (16+)
01.00 **«Дорогой папа».** Х/ф (12+)
02.25 **«Батя».** Х/ф (16+)
03.35 **«Вратарь галактики».** Х/ф (6+)
05.30 **«Самый Новый год!»** Х/ф (16+)

Дом кино

06.30 Анимац. фильм **«Три богатыря и принцесса Египта»** (6+)
07.45 Анимац. фильм **«Три богатыря и Шамаханская царица»** (12+)
09.10 Анимац. фильм **«Конь Юлий и большие скачки»** (6+)
10.30 **«Сваты».** Т/с (16+)
15.20 Анимац. фильм **«Три богатыря. Ход конем»** (6+)
16.45 Анимац. фильм **«Три богатыря и Морской царь»** (6+)
18.10 **«Сваты».** Т/с (16+)
01.00 **«SOS. Дед Мороз, или все сбудется!»** Х/ф (16+)
02.25 **«30 свиданий».** Х/ф (16+)
03.55 **«Бармен».** Х/ф (16+)
05.20 «Ералаш» (6+)

Русский роман

07.25 **«Плохая дочь».** Х/ф (12+)
10.50 **«Новогодний брак».** Х/ф (12+)
12.30 **«Смайлик».** Х/ф (16+)
14.05 **«За пять минут до января».** Х/ф (12+) (Россия, 2017 г.) Всем известно, что под Новый год случаются чудеса. Щедрое на новогодние подарки телевидение заинтересовано в чудесах особенно. Но ничто не предвещало по-настоящему сказочного сюжетного разворота, когда Генеральный продюсер Генерального телеканала отобрал для итогового ролика «За пять минут до января» пять, казалось бы, никак не связанных между собой репортажей и пять абсолютно разных героев: модного композитора Савицкого, отважного спасателя, майора МЧС Макарова, капризную поп-диву Елизавету Барышеву, начинающую певицу, руководителя детской музыкальной студии Олесю Цветкову и дачника-пенсионера Петровича из деревни Бабаево, оказавшегося по совместительству немножко волшебником.
18.00 **«Осколки счастья».** Х/ф (12+)
21.20 **«Осколки счастья 2».** Х/ф (12+)

Русский иллюзион

06.10 **«Кислород».** Х/ф (12+) (Россия, 2008 г.) Был обычный летний день. Санек гулял по бульвару и с интересом рассматривал всех окружающих. Кто-то танцевал хип-хоп, кто-то катался на скейтбордах, кто-то целовался, в общем, все как обычно, но... Санек повернул голову и увидел ЕЕ – свободную, красивую, рыжеволосую девушку, ту, которая стала для него – «Чистым КИСЛОРОДОМ!». И с этой минуты все, что было в его жизни раньше, потеряло смысл – ОНА стала воздухом, без которого жить он больше не смог.
07.25 **«Пиковая дама. Черный обряд».** Х/ф (18+)
09.00 **«Неуловимые».** Х/ф (16+)
10.40 **«Неуловимые. Последний герой».** Х/ф (16+)
12.05 **«Неуловимые. Джекпот».** Х/ф (16+)
13.35 **«Неуловимые. Бангкок».** Х/ф (16+)
15.10 **«Сторож».** Х/ф (16+)
17.05 **«Одноклассницы».** Х/ф (16+)
18.30 **«Праздник взаперти».** Х/ф (16+)
19.55 **«Лови момент».** Х/ф (16+)
21.15 **«Одноклассницы. Новый поворот».** Х/ф (16+)
22.35 **«Домовой».** Х/ф (6+)

Телепрограмма предоставлена ЗАО «Сервис ТВ» и телеканалами. В программе возможны изменения по не зависящим от редакции причинам.

Спас

07.30 М/ф (6+)
07.50 «Свое» (16+)
08.25, 08.55 «Святые целители» (16+)
09.30, 10.35 «Святыни России» (6+)
11.40, 12.55 «Паломница» (16+)
14.10, 15.00 «Простые чудеса» (12+)
15.50, 16.20 «Монастырская кухня» (16+)
16.50 **«Зайчик».** Х/ф (16+)
18.40 **«Горожане».** Х/ф (16+)
20.30 «Пилигрим» (6+)
21.00 **«Старец Илий».** Д/ф (16+)
21.35, 22.55 **«Старший сын».** Х/ф (16+)
00.10 «День Патриарха» (16+)
00.25, 00.55, 01.25, 01.55 «Двенадцать» (12+)

Пятый канал

06.45, 07.55, 09.10, 10.35, 12.10, 13.30, 14.55 **«Вечный зов».** Т/с (12+)
16.20, 17.25, 18.30, 19.35 **«Каменская».** Т/с (16+)
20.40, 21.30, 22.20, 23.10, 00.00 **«След».** Т/с (16+)
00.50 **«О чем говорят мужчины».** Х/ф (16+)

Общественное телевидение России

06.15 Концерт «Хиты XX века» (12+)
09.05, 09.20, 11.05, 13.15, 15.05, 16.15, 19.05, 20.50, 22.10 «Отражение». Новый год (16+)
09.10, 18.45 «Новогоднее интервью». Эдгард и Аскольд Запашные (12+)
09.25 **«Сказка о рыбаке и рыбке»; «Аленький цветочек»; «Когда зажигаются елки».** М/ф (6+)
11.00, 13.10, 15.00, 19.00 Новости (16+)
11.20 **«Кубанские казаки».** Х/ф (16+)
13.30 **«Мы с вами где-то встречались».** Х/ф (16+)
15.15 «Блиц-опера» (12+)
16.20 **«Дон Сезар де Базан».** Х/ф (16+)
19.20 **«Курьер из «Рая».** Х/ф (12+)
20.55 «Паваротти. Дуэты». Лучшее (6+)
22.15 **«Искатели приключений».** Х/ф (16+)

Че

06.00, 08.00, 02.00 «Улетное видео» (16+)
06.20 «На троих» (16+)
07.00, 09.30 «Улетное видео. Лучшее» (16+)
11.00 **«Бетховен».** Х/ф (16+)
13.00 **«Бетховен 2».** Х/ф (16+)
14.40 **«Знакомство с родителями».** Х/ф (16+)
17.00 **«Кто подставил кролика Роджера?»** Х/ф (16+)
19.00 **«Брюс Всемогущий».** Х/ф (16+)
21.00, 00.00 **23.00** «+100500» (16+)
«iТопчик» (16+)

ПОЗНАВАТЕЛЬНЫЕ

Discovery

06.00, 06.23 Как это сделано? (16+)
06.46, 07.13, 07.39, 08.06, 08.32, 08.59 Как это устроено? (16+)
09.25 Махинаторы возвращаются (16+)
10.18 Суперфабрики (16+)
11.12 Джефф Безос (16+)
12.06, 13.00, 13.54, 14.48 Астронавты-любители (16+)
15.42, 16.36, 17.30, 18.24, 19.18, 20.12 Спасатели Эвереста (16+)
21.06, 22.00, 22.54, 23.47, 00.40, 01.30 Разрушители легенд (16+)

National Geographic

06.00 Научные глупости 7 (16+)
06.30, 06.55 Научные глупости 8 (16+)
07.25, 09.05 Игры разума (16+)
08.15, 10.00, 10.50 Европа с высоты птичьего полета (16+)
11.45, 12.25 2000 г. (16+)
13.15, 14.10, 15.00, 15.55, 16.45 Космос (16+)
17.35, 18.00, 18.25, 18.50 Фабрика еды в Америке (16+)
19.15, 20.05 Расследование авиакатастроф (16+)
21.00 Дикий тунец (16+)
21.50, 22.40, 23.30 Неизведанные воды с Джереми Уэйдом (16+)
01.05 Расследования авиакатастроф (16+)
01.55 Путешествия с Гордоном Рамзи (16+)

Animal planet

06.00, 15.40 Правосудие Техаса (16+)
06.45 Самые милые питомцы Америки (16+)
07.38, 14.46 На свободу с питбулем (16+)
08.31, 13.52 Адская кошка (16+)
09.24, 19.16 Дикие реки Африки (16+)
10.17, 11.10, 12.04 Невероятные бассейны (16+)
12.58, 21.58 Дома на деревьях (16+)
16.34, 17.28, 18.22 Герои среди нас (16+)
20.10 Доктор Ди (16+)
21.04 Доктор Джефф (16+)
22.52 Земля зверей с Дейвом Салмони (16+)
23.46 Монстры Аляски (16+)
00.40 Зоопарк (16+)

История

06.00, 13.05, 20.15 Доктор Джек и мистер Николсон (16+)
07.00, 14.10, 21.20 Фабрика Арнольда Шварценеггера (16+)
08.00, 15.10, 22.20 Барбра Стрейзанд (16+)
09.00, 16.10, 23.20 Фантастический Мистер Билл Мюррей (16+)
10.00, 17.10 Джейн Мэнсфилд (16+)
11.00, 18.10, 00.20 Питер Фальк против Коломбо (16+)
12.00, 19.15 Марлон Брандо (16+)

Мир

05.00, 05.30 04.10 М/ф (6+) **«Жандарм на отдыхе».** Х/ф (12+)
07.10 **«Где находится нофелет?»** Х/ф (12+)
08.35 «Достояние республик» (12+)
09.05, 09.30 «Исторический детектив с Николаем Валуевым» (12+)
10.00, 10.15 19.00 Новости (16+) **«Ищите женщину».** Х/ф (12+)
13.10 **«Вокзал для двоих».** Х/ф (12+)
15.55 **«Двенадцать стульев».** Х/ф (6+)
19.15 **«Обратная сторона Луны».** Т/с (16+)
01.10 **«Жандарм и инопланетяне».** Х/ф (12+)
02.40 **«Колье для Снежной Бабы».** Х/ф (16+)

Россия 24

06.00, 07.00, 08.00, 08.30, 09.00, 09.30, 10.00, 11.00, 12.00, 12.45, 12.50, 13.00, 14.00, 14.45, 15.00, 15.55, 16.00, 16.35, 17.00, 17.35, 19.00, 19.30, 21.30, 22.00, 23.00, 00.00, 00.50 Вести (16+)
06.50, 07.50, 08.50 Погода 24 (16+)
08.45 Экономика (16+)
10.30, 13.25, 14.30, 15.30 5 студия (16+)
11.45, 13.45, 00.35 Репортаж (16+)
18.00, 20.30 Факты (16+)
20.00 Курс дня (16+)

РАЗВЛЕКАТЕЛЬНЫЕ

TLC

06.00, 06.50, 07.40, 08.31, 09.23, 10.15 Оденься к свадьбе (12+)
11.07, 11.33, 11.59, 12.25, 12.51, 13.18, 13.44, 14.11, 14.37, 15.04, 15.30, 15.57, 16.23, 16.50, 17.16, 17.43, 18.09 Жизнь на острове (12+)
18.36, 19.30, 20.24 Здесь живет зло (18+)
21.18 Я вешу 300 кг (16+)
23.04 Доктор «Прыщик» (18+)
23.56 Аномалии тела (16+)

Мама

06.00, 09.00, 12.00, 15.00, 17.00, 20.00 Время малышей (12+)
09.50, 15.30 Мир занимательных игр с ребенком (12+)
10.00, 15.40, 21.00 Школа доктора Комаровского (12+)

Пятница

06.10, 03.30 Мои первые каникулы (16+)
07.00, 04.30, 05.50 Пятница News (16+)
07.30, 08.30, 09.30, 10.40 На ножах (16+)
12.00 «Острова» (12+)
13.00 **«Планета Земля 2».** Д/ф (16+)
14.10, 15.10, 16.10, 17.10, 18.10, 19.10, 20.30, 21.30 Мир наизнанку (16+)
22.20, 23.30 Руссо-Латино (16+)
00.30, 01.20 Дикари (16+)
05.00 Орел и решка (16+)

Ю

05.10 «МастерШеф» (16+)
12.00 «МастерШеф» (16+)
18.00 «МастерШеф» (16+)
22.00 «Дом 2. Новая любовь» (16+)
01.05 **«Мыслить как преступник».** Т/с (16+)
03.25 «Другая битва экстрасенсов» (16+)

Ностальгия

06.00 «СевАлогия». А. Макаревич, А. Григорян (18+)
06.55, 08.45, 09.40, 11.35, 12.45, 14.30, 15.40, 17.00, 20.25, 21.40, 23.40, 03.40 Музыкальная Ностальгия (12+)
07.20 **«Брюнетка за 30 копеек».** Х/ф (16+)
09.00, 15.00, 21.00, 03.00 «Прошедшее Время» (12+)
10.00, 16.00, 22.00 «Рожденные в СССР» (12+)
11.05 «Блеф-клуб». В. Кривонос, В. Богачев, С. Захаров (18+)
12.00 «Было Время». В. Жириновский, В. Вишневский, Р. Казакова (18+)
13.10 **«Самоубийца».** Х/ф (16+)
17.40 «Блеф-клуб». Е. Воробей, М. Султаниязов, М. Трясоруков (18+)
18.00 «Споемте, друзья!». Г. Гладков (12+)
19.00 **«Встретимся на Таити».** Х/ф (16+)
23.00 «Блеф-клуб». А. Лушников, Ф. Невелев, И. Иванов (16+)
00.00 **«Ловушка для одинокого мужчины».** Х/ф (16+)
01.30 Концерт «Круиз» (16+)
03.50 **«Менялы».** Х/ф (16+)
05.20 «Блеф-клуб». А. Городницкий, М. Кане, В. Новиков (16+)

ДЕТЯМ

Карусель

07.00 «С добрым утром, малыши!» (6+)
07.30 **«Три кота».** М/с (6+)
08.40 **«Волшебная кухня».** М/с (6+)
10.00 **«Снежная королева».** М/ф (6+)
11.20 **«Барбоскины».** М/с (6+)
12.30 **«Тобот. Детективы Галактики».** М/с (6+)
13.30 «Ералаш» (6+)
14.35 **«Простоквашино».** М/с (6+)
16.45 **«Оранжевая корова».** М/с (6+)
18.10 **«Ми-Ми-Мишки».** М/с (6+)
20.30 «Спокойной ночи, малыши!» (6+)
20.45 **«Вовка и зима в тридевятом царстве».** М/ф (6+)
20.55 **«Снежная королева 2. Перезаморозка».** М/ф (6+)
22.30 **«Бакуган. Вооруженный альянс».** М/с (6+)
23.20 **«Элвин и бурундуки».** М/с (6+)

Disney

07.20 **«7 гномов».** М/с (6+)
07.35 Анимац. фильм **«Тарзан 2»** (США) (6+)
09.00 «Доброе утро с Микки» (6+)
11.00 **«София Прекрасная».** М/с (6+)
11.30 Анимац. фильм **«Аладдин»** (США) (6+)
13.30 **«Звездная принцесса и силы зла».** М/с (12+)
14.35 **«Гравити Фолз».** М/с (12+)
17.00 Анимац. фильм **«Король Лев»** (США) (6+)
18.50 Анимац. фильм **«Король Лев 2. Гордость Симбы»** (США – Австралия) (6+)
20.20 Анимац. фильм **«Король Лев 3. Акуна Матата»** (США – Австралия) (6+)
22.00 **«Санта Лапус 2. Санта Лапушки».** Х/ф (6+)
23.50 **«Снежная пятерка».** Х/ф (6+)

Уникум

06.01, 06.08, 06.16, 07.12, 07.20, 07.27, 07.35, 08.59, 09.07, 09.13, 09.20, 14.30, 14.39, 14.46, 14.53, 15.44, 15.52, 15.59, 16.07, 19.47, 19.54, 20.01, 20.09, 22.11, 22.18, 22.25, 22.33, 23.00, 23.08, 23.15, 23.23 **«Белка и Стрелка. Озорная семейка».** М/с (6+)
06.24, 07.43, 15.05, 16.15, 20.17, 23.31 **«Тайна Сухаревой башни».** М/с (6+)
06.39, 06.47, 06.55, 07.58, 08.06, 08.13, 15.22, 15.28, 15.36, 16.30, 16.37, 16.43, 20.32, 20.40, 20.48, 22.41, 22.47, 22.53, 23.46, 23.53 **«Домики».** М/с (12+)
07.02 **«Даша и людоед».** М/ф (12+)
08.20, 08.32, 12.05 **«Октонавты».** М/с (6+)
08.45 **«Белозубка».** М/ф (12+)
09.28, 09.35, 09.42, 13.54, 14.01, 14.08, 21.53, 21.58, 22.05 **«Тима и Тома».** М/с (12+)
09.49, 14.16 **«Богатыята».** М/с (6+)
10.00, 16.50 «#ВТЕМЕ» (6+)
10.16, 11.19, 17.12 «Королевы стиля» (6+)
10.31, 11.34, 17.27, 18.31 «Проще простого!» (6+)
10.47, 11.50, 17.43 «Открытки» (6+)
11.00 «Готовим с папой. Скоро праздник. Новогодняя» (12+)
12.30, 12.38, 13.06, 13.13, 19.33, 19.40 **«Летающие звери».** М/с (6+)
12.45 **«Знакомые нашей елки».** М/ф (12+)
12.56 **«Два трамвая».** М/ф (12+)
13.20, 21.38 **«Веселая карусель».** М/с (12+)
13.32 **«Мышкины истории».** М/ф (6+)
13.45 **«Немытый пингвин».** М/ф (12+)
18.00, 18.08 «Навигатор. У нас гости!» (12+)
18.16 «Я сегодня нарисую» (6+)
18.47 «Шах и мат!» (6+)
19.05 **«Дед Мазай и другие».** М/ф (6+)
19.19 **«Веселая карусель».** М/с (12+)
21.00 **«Макс Стил».** М/с (12+)
21.25 **«Мама цапля».** М/ф (12+)

СПОРТ

Матч ТВ

06.00 Профессиональный бокс. Павел Силягин против Айзека Чилембы. Трансляция из Москвы (16+)
07.00, 08.50, 14.35, 18.55, 22.35 Новости (16+)
07.05, 11.50, 22.00, 00.45 Все на Матч! Прямой эфир (16+)
08.55 «Дакар-2022» (16+)
09.25 Хоккей. КХЛ. «Амур» (Хабаровск) – «Ак Барс» (Казань). Прямая трансляция (16+)
12.20 **«Мастер».** Т/с (16+)
14.40 **«Некуда бежать».** Х/ф (США) (16+)
16.35 **«В поисках приключений».** Х/ф (США) (16+)
18.35, 19.00 **«Прочная защита».** Х/ф (США) (16+)
21.00 Смешанные единоборства. PRIDE FC. Лучшие бои Федора Емельяненко (16+)
22.00 Все на Матч! Прямой эфир (16+)
22.40 Футбол. Кубок Английской лиги. 1/2 финала. «Челси» – «Тоттенхэм». Прямая трансляция (16+)

Eurosport 1

06.00, 09.15, 13.00, 19.00, 22.05 Прыжки на лыжах с трамплина (16+)
07.00, 10.30, 23.00 Ралли-рейд (16+)
08.00, 08.45, 15.25, 16.10, 18.30 Лыжные гонки (16+)
11.30 Теннис (16+)
14.00 «Eurosport Winter Pass #7» (16+)
14.30 «Essential Olympic» #1 (16+)
14.40, 14.55 «На грани» (16+)
15.10 «Winter Tracks» (16+)
16.40, 17.20, 20.30, 21.40, 00.30 Горные лыжи (16+)
22.55 Новости (16+)
00.00 «АТР. За кадром» (16+)
01.00, 01.30, 02.00, 02.30, 03.00, 05.00 Олимпийские игры (16+)
03.30 **«Любить Марадону».** Д/ф (16+)

Eurosport 2

06.00, 06.45, 17.30 Лыжные гонки (16+)
07.15, 10.30, 16.00, 20.45, 23.20 Прыжки на лыжах с трамплина (16+)
08.15, 08.45, 12.55 Горные лыжи (16+)
09.30, 15.00 Ралли-рейд (16+)
11.30 «Eurosport Winter Pass #7» (16+)
12.00 «Essential Olympic» #1 (16+)
12.10, 12.25 «На грани» (16+)
12.40 «Winter Tracks» (16+)
13.30 Теннис (16+)
18.15 Сноуборд (16+)
19.15, 20.00 Биатлон (16+)
21.50 Фристайл (16+)
23.15 Новости (16+)
00.30, 01.00, 01.30, 02.00, 04.30, 05.00, 05.30 Олимпийские игры (16+)

Дорогие читатели! В скобках указан возраст, с которого данная передача рекомендуется к просмотру.

ЧЕТВЕРГ | 6 января

Первый

05.10 **«Зимний роман».** Х/ф (12+)
06.00 Новости (16+)
06.10 **«Зимний роман».** Х/ф (12+)
06.45 **«Моя мама – невеста».** Х/ф (12+)
08.00 «Доброе утро» (16+)
10.00 Новости (16+)
10.15 «Жизнь других» (12+)
11.10 «Александр Ширвиндт. Ирония спасает от всего» (16+)
12.00 Новости (16+)
12.15 «Александр Ширвиндт. Ирония спасает от всего» (16+)
13.55 «Давай поженимся в Новый год!» (16+)
14.45 «Угадай мелодию 1991-2021» (12+)
15.35 «Кто хочет стать миллионером?» (12+)
17.05 «Сегодня вечером» (16+)
19.50 «Поле чудес» (16+)
21.00 «Время» (16+)
21.20 **«Казанова».** Т/с (16+)
23.00 Рождество Христово. Прямая трансляция из Храма Христа Спасителя (16+)
01.15 «Богородица. Земной путь» (12+)
02.40 «Вифлеем. Город Иисуса» (6+)
03.30 «Афон. Достучаться до небес» (16+)
04.50 **«Моя мама – невеста».** Х/ф (12+)

Россия

05.05 **«Голубка».** Т/с (16+)
07.05 **«Черная кровь».** Т/с (12+)
09.20 «Пятеро на одного» (16+)
10.10 «Сто к одному» (16+)
11.00 Вести (16+)
11.30 **«В ожидании любви».** Х/ф (16+) (Россия, 2011 г.) Девушка Настя живет в небольшом поселке и мечтает о принце. Однажды вечером на пороге ее дома появляется Сергей, удивительно похожий на мужчину ее мечты. Настя на седьмом небе от счастья, но Сергея ждут дела в Москве. Он уезжает, обещая скоро вернуться и забрать девушку с собой. В это же время из армии возвращается Митя...
15.30 **«Сиделка».** Т/с (12+)
20.00 Вести (16+)
21.05 Вести. Местное время (16+)
21.20 **«Иваново счастье».** Х/ф (16+)
23.00 Рождество Христово. Прямая трансляция торжественного Рождественского богослужения (16+)
01.15 **«Остров».** Х/ф (12+)
03.20 **«Отогрей мое сердце».** Х/ф (12+)

НТВ

08.00 «Сегодня» (16+)
08.20 **«Мухтар. Новый след».** Т/с (16+)
10.00 «Сегодня» (16+)
10.20 «Добрая волна» (16+)
12.20 **«Невский».** Т/с (16+)
16.00 «Сегодня» (16+)
16.20 **«Невский».** Т/с (16+)
19.00 «Сегодня» (16+)
19.25 **«Пес».** Т/с (16+)
22.40 **«Настоятель».** Х/ф (16+) (Россия, 2010 г.) Убит священник, отец Михаил, настоятель церкви небольшого провинциального города. В город приезжает новый настоятель. Он хочет навести в городе порядок и свести к минимуму преступность. Единственное его оружие – слово Божие. Но всеми делами в городе заправляет некто Агафонов, очень богатый бизнесмен, сделавший состояние на торговле наркотиками...
00.40 **«Настоятель 2».** Х/ф (16+)
02.30 **«Таксистка».** Т/с (16+)
04.45 **«Мухтар. Новый след».** Т/с (16+)

СТС Тула

06.00, 05.50 «Ералаш» (16+)
06.20 **«Кунг-фу Панда. Невероятные тайны».** М/с (6+)
07.05 Шоу «Уральских Пельменей». Дело пахнет мандарином» (16+)
08.20 **«Здравствуй, папа, Новый год!»** Х/ф (США) (16+)
10.20 **«Здравствуй, папа, Новый год! 2».** Х/ф (США) (12+)
12.20 **«Гарри Поттер и узник Азкабана».** Х/ф (Великобритания, США) (12+)
15.05 **«Гарри Поттер и кубок огня».** Х/ф (Великобритания, США) (16+)
18.15 **«Гарри Поттер и Орден Феникса».** Х/ф (Великобритания, США) (16+)
21.00 **«Гарри Поттер и Принц-полукровка».** Х/ф (Великобритания, США) (12+)
00.05 **«Рождество на двоих».** Х/ф (Великобритания, США) (16+)
02.00 **«Толстяк против всех».** Х/ф (США) (16+)
03.30 **«Воронины».** Т/с (16+)
04.40 М/ф (6+)

ТНТ Тула

07.00, 07.30 «ТНТ. Gold» (16+)
07.55, 08.25, 09.00, 09.30, 10.00, 10.30 **«Интерны».** Т/с (16+)
11.00, 12.00, 13.00, 14.00, 15.00, 16.00, 17.00, 18.00, 19.00, 20.00 «Однажды в России. Спецдайджест» (16+)
21.00, 22.00 «Однажды в России» (16+)
23.00 «Прожарка». «Азамат Мусагалиев» (18+)
00.00, 00.30 **«Бородач».** Т/с (16+)
01.00, 01.30 **«Наша Russia. Дайджест».** Т/с (16+)
01.55, 02.45 «Импровизация» (16+)
03.40 «Comedy Баттл. Суперсезон» (16+)
04.30 «Открытый микрофон». «Финал» (16+)
05.45 «Открытый микрофон». «Дайджест» (16+)
06.35 «ТНТ. Best» (16+)

Телеканал Тульский

06.00, 01.00 «Тула. Live» (0+)
07.00 **«Крокодил Гена».** М/ф (0+)
07.20 **«Чебурашка».** М/ф (0+)
07.45 **«Шапокляк».** М/ф (0+)
08.05 **«Сестрица Аленушка и братец Иванушка».** М/ф (0+)
08.15 **«Сказка о царе Салтане».** М/ф (0+)
09.05 **«Двенадцать месяцев».** М/ф (0+)
10.00 **«Частное пионерское».** Х/ф (6+)
12.05 **«Покровские ворота».** Х/ф (0+)
14.35 **«Снежная королева».** М/ф (0+)
15.35 **«Щелкунчик».** М/ф (0+)
16.00 **«Формула любви».** Х/ф (6+)
17.35 **«Вокзал для двоих».** Х/ф (12+)
19.55 **«Она – мужчина».** Х/ф (16+)
21.35 **«Письма к Джульетте!»** Х/ф (16+)
23.20 **«Девушка моего лучшего друга».** Х/ф (16+)

ТВ Центр

06.25 **«Московский романс».** Х/ф (16+)
08.05 «Что-то пошло не так!» (12+)
09.00 «Москва резиновая» (16+)
09.45 **«Тайны Бургундского двора».** Х/ф (16+)
11.50 **«Династия Дунаевских. В плену страстей».** Д/ф (16+)
12.30 **«Женская логика 5».** Х/ф (16+)
14.30, 21.05 События (16+)
14.45 Новогодняя «Москва резиновая» (16+)
15.35, 04.55 **«Двенадцать чудес».** Х/ф (16+)
17.20 **«Плохая дочь».** Х/ф (16+)
21.20 **«Не обмани».** Х/ф (16+)
23.10 **«Александр Иванов. Горькая жизнь пересмешника».** Д/ф (16+)
00.05 **«Золушки советского кино».** Д/ф (16+)
00.55 **«Янтарные крылья».** Х/ф (16+)
02.30 **«Рассвет на Санторини».** Х/ф (16+)
04.00 **«Юрий Гальцев. Обалдеть!»** Д/ф (16+)

Рен ТВ

07.00 **«СуперБобровы».** Х/ф (16+)
08.40 **«СуперБобровы. Народные мстители».** Х/ф (16+)
10.25 **«Призрак».** Х/ф (16+)
12.40 **«Тайна печати дракона».** Х/ф (16+)
15.05 **«День Д».** Х/ф (16+)
16.45 **«Крокодил Данди».** Х/ф (16+)
18.45 **«Крокодил Данди 2».** Х/ф (16+)
21.00 **«Особенности национальной охоты».** Х/ф (16+)
23.00 **«Особенности национальной рыбалки».** Х/ф (16+)
01.00 **«Особенности национальной политики».** Х/ф (16+)
02.30 **«Особенности подледного лова».** Х/ф (16+)
03.35 **«Дочь якудзы».** Х/ф (16+)
05.00 «Мы все учились понемногу» (16+)

Домашний

06.30 **«Не говори мне о любви».** Х/ф (16+)
09.45 **«Алмазная корона».** Х/ф (16+) (Россия, 2020 г.) Маша получает от своей подруги Жанны заманчивое предложение – поработать дизайнером в фирме, которая изготавливает на заказ эксклюзивные украшения. Жанна – владелица этой фирмы, а ее муж Виталий работает ювелиром. Маша с удовольствием соглашается, однако, вскоре после ее трудоустройства, Виталий сбегает вместе со своей любовницей, прихватив все деньги фирмы, включая предоплату от клиентов, чьи заказы еще не выполнены.
14.05 **«Ищу тебя».** Х/ф (16+)
19.00 **«Привидение».** Х/ф (16+)
21.40 **«За бортом».** Х/ф (16+)
00.10 **«Вечера на хуторе близ Диканьки».** Х/ф (16+)
01.35 **«Джуна. Последнее предсказание».** Д/ф (16+)
02.35 **«Женщины со сверхспособностями».** Д/ф (16+)
05.50 «Домашняя кухня» (16+)
06.15 «Пять ужинов» (16+)

Звезда

08.45 Победители Всеармейского кинофестиваля любительских короткометражных фильмов «Кадетский взгляд» (16+)
09.00, 13.00, 18.00 Новости дня (16+)
09.15 **«Оружие Победы».** Д/с (12+)
09.30, 13.15, 18.15 «Не факт!» (12+)
18.45 **«Кубанские казаки».** Х/ф (12+)
20.55 **«Печки-лавочки».** Х/ф (12+)
22.55 **«Крест Иоанна Кронштадтского».** Д/ф (16+)
23.20 **«Дмитрий Донской. Спасти мир».** Д/ф (12+)
00.05 **«Обитель Сергия. На последнем рубеже».** Д/ф (16+)
01.30 «Военная приемка. След в истории» (12+)
02.10 **«Главный Храм Вооруженных сил».** Д/ф (16+)
02.55 **«Великое чудо Серафима Саровского».** Д/ф (12+)
03.40 **«Сталинградское Евангелие Кирилла».** Д/ф (16+)
05.05 **«Небесный тихоход».** Х/ф (12+)

ТВ-3

06.00, 05.45 М/ф (6+)
09.00, 10.00, 11.00 «Мистические истории» (16+)
12.00 «Знаки судьбы. Работа мечты» (16+)
12.30 «Знаки судьбы. Ранний ребенок» (16+)
13.00, 13.35, 14.10, 14.40, 15.15 **«Гадалка».** Т/с (16+)
15.45 «Старец. Виртуальная любовь» (16+)
16.20 «Старец. Гостья» (16+)
16.55 «Старец. Ищу папу для сына» (16+)
17.25 «Старец. Яблонька» (16+)
18.00 «Слепая. Мать и мачеха» (16+)
18.30 «Слепая. Перчатки» (16+)
19.00 «Слепая. Друзья» (16+)
19.30 «Слепая. Фамильная тайна» (16+)
20.00 «Слепая. Случайная любовь» (16+)
20.30 «Слепая. Квартирантка» (16+)
21.00 **«Моя ужасная няня».** Х/ф (16+)
23.00, 00.00, 00.45, 01.30, 02.15, 03.00, 03.45, 04.15, 05.00 **«Касл».** Т/с (12+)

Россия К Культура

06.30 «Пешком...». Москва рождественская (16+)
07.05 **«В лесу родилась елочка».** М/ф (6+)
08.05 **«Мимино». Сдачи не надо!»** Д/ф (16+)
08.45 **«Мимино».** Х/ф (16+)
10.20 «Обыкновенный концерт с Эдуардом Эфировым» (16+)
10.50 **«В поисках капитана Гранта».** Х/ф (16+)
11.55 **«Свет и тьма – мистерия жизни Александра Скрябина».** Д/ф (16+)
12.35 Концерт (16+)
14.05 **«Элементы с Джеймсом Брэдберном».** Д/с (16+)
14.35 **«Д`Артаньян и три мушкетера».** Х/ф (16+)
15.55 **«История русского быта».** Д/с (16+)
16.25 Спектакль «Ночь перед Рождеством» (16+)
17.45 **«Наш дом».** Х/ф (16+)
19.20 «Энигма. Брюно Монсенжон» (16+)
20.40 Великие имена (16+)
21.35 **«Сердце не камень».** Х/ф (16+)
23.50 Г. Свиридов (16+)

TV 1000

06.15 **«Дневники няни».** Х/ф (США) (16+)
07.55 **«Интервью с вампиром».** Х/ф (США) (16+)
10.05 **«Сумерки. Сага. Рассвет: часть 1».** Х/ф (США) (12+)
12.00 **«Сумерки. Сага. Рассвет: часть 2».** Х/ф (США) (12+)
13.55 **«Смурфики».** Х/ф (США) (6+)
15.35 **«Смурфики 2».** Х/ф (США) (6+)
17.25 **«Смурфики. Затерянная деревня».** Х/ф (США) (6+)
19.00 **«Игра Эндера».** Х/ф (США) (12+)
20.55 **«Грань будущего».** Х/ф (США, Канада) (12+)
22.55 **«Искусственный разум».** Х/ф (США) (12+)
01.25 **«Отец невесты».** Х/ф (США) (6+)
03.10 **«Отец невесты 2».** Х/ф (США) (6+)
05.00 **«Игра Эндера».** Х/ф (США) (12+)

TV-1000 action

06.25 **«Судная ночь».** Х/ф (США, Франция) (18+)
08.20 **«Судная ночь 2».** Х/ф (США) (18+)
10.10 **«Судная ночь 3».** Х/ф (США) (18+)
12.00 **«Эволюция Борна».** Х/ф (США) (16+)
14.15 **«Джек Райан. Теория хаоса».** Х/ф (США) (12+)
16.05 **«Хранители».** Х/ф (США) (16+)
19.00 **«Бэтмен. Начало».** Х/ф (США) (16+)
21.25 **«Темный рыцарь».** Х/ф (США) (16+)
00.00 **«Темный рыцарь. Возрождение легенды».** Х/ф (США, Великобритания) (16+)
02.45 **«Пипец».** Х/ф (США) (18+)
05.10 **«Хранители».** Х/ф (США) (16+)

TV-1000 русское кино

07.00 **«Елки 1914».** Х/ф (6+)
08.45 **«С Новым годом, мамы!»** Х/ф (6+)
10.10 **«Красотка в ударе».** Х/ф (12+)
11.50 **«Три богатыря и Шамаханская царица».** Х/ф (12+)
13.10 **«Три богатыря на дальних берегах».** Х/ф (6+)
14.20 **«Три богатыря. Ход конем».** Х/ф (6+)
15.35 **«Три богатыря и принцесса Египта».** Х/ф (6+)
16.45 **«Самый Новый год!»** Х/ф (16+)
18.15 **«Сердце и как им пользоваться».** Х/ф (16+)
20.00 **«Гуляй, Вася! Свидание на Бали».** Х/ф (16+)
21.55 **«Неадекватные люди».** Х/ф (16+)
23.50 **«Неадекватные люди 2».** Х/ф (16+)
01.50 **«Спутник».** Х/ф (16+)
03.40 **«Майор Гром. Чумной доктор».** Х/ф (12+)

Дом кино

06.20 Анимац. фильм **«Три богатыря. Ход конем»** (6+)
07.35 Анимац. фильм **«Три богатыря и наследница престола»** (6+)
09.10 Анимац. фильм **«Три богатыря на дальних берегах»** (6+)
10.30 **«Сваты».** Т/с (16+)
15.20 Анимац. фильм **«Добрыня Никитич и Змей Горыныч»** (6+)
16.40 Анимац. фильм **«Илья Муромец и Соловей-Разбойник»** (6+)
18.10 **«Сваты».** Т/с (16+)
01.00 **«Тариф «Новогодний».** Х/ф (12+)
02.20 **«Призрак».** Х/ф (6+)
04.10 **«Президент и его внучка».** Х/ф (12+)
05.50 «Ералаш» (6+)

Русский роман

07.05 **«За пять минут до января».** Х/ф (12+)
11.00 **«Осколки счастья».** Х/ф (12+) (Россия, 2015 г.) Счастливая семья, трое очаровательных детей, любовь и гармония... Мир в одночасье рухнул, когда героиню насмерть сбивает машина. Ее муж не понимает, как жить дальше, но при этом не может замкнуться в себе и лечь на диван, иначе кто будет заботиться о детях? А ведь у них, помимо общей трагедии, есть свои проблемы и горести, и они все такие разные! Но не зря говорят: беда не приходит одна... Разбирая вещи погибшей жены, несчастный семьянин натыкается на ее дневник.
14.20 **«Осколки счастья 2».** Х/ф (12+)
18.00 **«Поговори со мною о любви».** Х/ф (12+)
21.20 **«Пуанты для Плюшки».** Х/ф (12+)

Русский иллюзион

06.10 **«Неуловимые. Последний герой».** Х/ф (16+) (Россия, 2015 г.) Четверка главных героев во главе с Кирой продолжает свою борьбу с несправедливостью. Новая миссия: выследить яхту с крупной партией наркотиков и сдать всех ментам! И почти получилось. Вот только таинственный незнакомец неожиданно взрывает судно наркоторговцев на глазах у полиции и «неуловимых». Кто он – радикальный борец со злом или решил зачем-то подставить ребят?
07.25 **«Предок».** Х/ф (16+)
08.50 **«Няньки».** Х/ф (16+)
10.35 **«Неуловимые. Джекпот».** Х/ф (16+)
12.05 **«Неуловимые. Бангкок».** Х/ф (16+)
13.40 **«Одноклассницы».** Х/ф (16+)
15.05 **«Спитак».** Х/ф (16+)
16.55 **«Одноклассницы. Новый поворот».** Х/ф (16+)
18.15 **«Домовой».** Х/ф (6+)
20.05 **«Лови момент».** Х/ф (16+)
21.25 **«Пиковая дама. Черный обряд».** Х/ф (18+)
23.05 **«Чемпионы».** Х/ф (12+)

Телепрограмма предоставлена ЗАО «Сервис ТВ» и телеканалами. В программе возможны изменения по не зависящим от редакции причинам.

Спас

06.00 «Святые целители» (16+)
06.30, 07.25 «Святыни России» (6+)
08.20 «Паломница» (16+)
09.25 «Простые чудеса» (12+)
10.10 «Завет» (6+)
11.05 **«Дары волхвов».** Д/ф (16+)
12.00 Божественная литургия. Прямая трансляция (16+)
14.45, 18.25 **«Святыни христианского мира. Дары волхвов».** Д/ф (16+)
15.15, 16.25 **«Старший сын».** Х/ф (16+)
17.35 **«Отцы. Счастье – это...».** Д/ф (16+)
18.55, 19.25, 19.50, 20.20, 20.45 «Пилигрим» (6+)
21.15 **«Старец Илий. О пандемии и вере».** Д/ф (16+)
21.40 **«Старец Илий. Как спасти страну и семью».** Д/ф (16+)
22.10, 22.35 **«Старец Илий. О своей жизни и чуде на войне».** Д/ф (16+)
23.05 **«Старец Илий».** Д/ф (16+)
23.30 «Слава в Вышних Богу». Рождественские колядки на Спасе (16+)
01.00 «Рождество Христово». Прямая трансляция торжественного Рождественского богослужения (16+)

Пятый канал

06.25, 07.35, 08.50, 10.15, 11.40, 13.00, 14.45 **«Вечный зов».** Т/с (12+)
16.20, 17.25, 18.25, 19.30 **«Каменская».** Т/с (16+)
20.40, 21.25, 22.20, 23.10, 00.00 **«След».** Т/с (16+)
00.50 Светская хроника (16+)

Общественное телевидение России

07.20 **«10 дурацких способов ловить рыбу зимой».** Д/ф (12+)
07.50 «Паваротти. Дуэты». Лучшее (6+)
09.05, 11.05, 13.05, 15.05, 17.10, 19.05, 22.20 «Отражение». Новый год (16+)
09.10, 18.45 «Новогоднее интервью». Сергей Рост (12+)
09.25 **«Все псы попадают в рай».** М/ф (6+)
10.45 **«Крашеный лис».** М/ф (6+)
11.00, 13.00, 15.00, 19.00 Новости (16+)
11.20 **«Щедрое лето».** Х/ф (6+)
12.50 **«Машенькин концерт».** М/ф (6+)
13.20 **«Формула любви».** Х/ф (16+)
14.50 «Большая страна. Открытие» (12+)
15.15 Концерт «Магия трех роялей» (12+)
16.45 «Среда обитания» (12+)
17.15 **«На Дерибасовской хорошая погода, или На Брайтон-бич опять идут дожди».** Х/ф (16+)
19.20 **«Сибирский цирюльник».** Х/ф (12+)
22.25 Анна Нетребко. Русские романсы (6+)

Че

06.00, 08.00, 02.40 «Улетное видео» (16+)
06.15 «На троих» (16+)
07.00, 01.00 «Улетное видео. Лучшее» (16+)
13.00 **«Кто подставил кролика Роджера?»** Х/ф (16+)
15.00, 23.00 **«Мышиная охота».** Х/ф (16+)
17.00 **«Брюс Всемогущий».** Х/ф (16+)
19.00 **«Бетховен».** Х/ф (16+)
21.00 **«Бетховен 2».** Х/ф (16+)

ПОЗНАВАТЕЛЬНЫЕ

Discovery

06.00, 06.23, 10.18, 10.45, 11.12, 11.39, 12.06, 12.33, 13.00, 13.27, 13.54, 14.21, 14.48, 15.15, 15.42, 16.09, 16.36, 17.03, 17.30, 17.57, 18.24, 18.51 Как это сделано? (16+)
06.46, 07.13, 07.39, 08.06, 08.32, 08.59 Как это устроено? (16+)
09.25 Махинаторы возвращаются (16+)
19.18 Суперфабрики (16+)
20.12 Трасса Колыма (16+)
21.06, 22.00, 22.54 Золотая лихорадка (16+)
23.47, 00.40, 01.30 Великий замысел по Стивену Хокингу (16+)

National Geographic

06.00 Научные глупости 7 (16+)
06.30, 06.55 Научные глупости 8 (16+)
07.20, 08.10 Игры разума (16+)
09.00, 09.55, 10.45 Европа с высоты птичьего полета (16+)
11.40, 12.35 80-е (16+)
13.25, 14.15, 15.05, 15.55, 16.50 Крупнейшие техногенные катастрофы (16+)
17.40, 18.05, 18.30, 18.55 Фабрика еды в Америке (16+)
19.20, 20.10, 21.00, 01.15 Расследования авиакатастроф (16+)
22.40, 23.35, 00.25 Удивительный аэропорт Нью-Йорка (16+)

Animal planet

06.00, 06.45 Правосудие Техаса (16+)
07.38, 14.46 На свободу с питбулем (16+)
08.31, 13.52 Адская кошка (16+)
09.24, 19.16 Дикие реки Африки (16+)
10.17, 11.10, 12.04 Герои среди нас (16+)
12.58, 21.58 Дома на деревьях (16+)
15.40 Зоопарк (16+)
16.34 Проект «Гризли» (16+)
17.28, 18.22 Стив Бэкшал (16+)
20.10 Франк в Африке (16+)
21.04 Доктор Джефф (16+)
22.52 Земля зверей с Дейвом Салмони (16+)
23.46 Монстры Аляски (16+)
00.40 Доктор Ди (16+)

История

06.00, 12.40, 19.30 Эдмонд Кеосаян (16+)
06.45, 13.30, 20.20 Ирония судьбы Юрия Яковлева (16+)
07.40, 14.25, 21.10 Двое против Фантомаса (16+)
08.25, 15.15, 22.00 Шерлок Холмс и доктор Ватсон (16+)
09.20, 16.10, 22.55 «Последний герой» (16+)
10.10, 16.55, 23.45 Человек с бульвара Капуцинов (16+)
11.00, 17.50, 00.40 Армен Джигарханян (16+)
11.50, 18.40 Великие комбинаторы (16+)

Мир

05.00, 04.20 М/ф (6+)
05.15 **«Форт Росс. В поисках приключений».** Х/ф (6+)
07.00 **«Пришельцы».** Х/ф (16+)
08.55, 10.10 **«Пришельцы 2. Коридоры времени».** Х/ф (12+)
10.00, 11.20 19.00 Новости (16+)
«Пришельцы 3. Взятие Бастилии». Х/ф (12+)
13.30 **«Неуловимые мстители».** Х/ф (12+)
15.00 **«Новые приключения неуловимых».** Х/ф (12+)
16.30 **«Корона Российской империи, или Снова неуловимые».** Х/ф (12+)
19.15 **«Тариф «Новогодний».** Х/ф (16+)
20.50 **«Золушка».** Х/ф (16+)
22.30 **«Ищите женщину».** Х/ф (12+)
01.10 **«Жандарм и жандарметки».** Х/ф (12+)
02.40 **«Жандарм на отдыхе».** Х/ф (12+)

Россия 24

06.00, 07.00, 08.00, 08.30, 09.00, 09.30, 10.00, 11.00, 12.00, 12.55, 13.00, 14.00, 15.00, 15.30, 16.00, 16.55, 17.00, 17.35, 19.00, 19.55, 21.30, 22.00, 23.00, 00.00, 00.50 Вести (16+)
06.45, 08.45, 13.55, 15.55 Исторический календарь (16+)
06.50, 07.50, 08.50 Погода 24 (16+)
10.30, 13.20, 14.30, 15.20 5 студия (16+)
11.45, 13.45, 14.45, 00.40 Репортаж (16+)
18.00, 20.30 Факты (16+)
20.00 Курс дня (16+)

РАЗВЛЕКАТЕЛЬНЫЕ

TLC

06.00, 06.25, 06.50, 07.15, 07.40, 08.05, 08.31, 08.57, 09.23 Оденься к свадьбе (12+)
09.49, 10.41, 11.33, 12.25, 13.18, 14.11, 15.04, 15.57, 16.50, 17.43, 18.36 Дарси и Стейси (16+)
19.30, 20.24 Здесь живет зло (18+)
21.18 Я вешу 300 кг (16+)
23.04 Доктор «Прыщик» (18+)
23.56 Аномалии тела (16+)

Мама

06.00, 09.00, 12.00, 15.00, 17.00, 20.00 Время малышей (12+)
09.50, 15.30 Мир занимательных игр с ребенком (12+)
10.00, 15.40, 21.00 Школа доктора Комаровского (12+)

Пятница

06.40, 03.30 Мои первые каникулы (16+)
07.20, 04.30 Пятница News (16+)
07.50, 05.00 Орел и решка (16+)
09.00, 10.00, 11.10 На ножах (16+)
12.00 «Острова» (12+)
13.00 **«Остров лемуров. Мадагаскар».** Д/ф (12+)
14.00, 15.00, 16.00, 17.10, 18.10, 19.20, 20.10, 21.20 Мир наизнанку (16+)
22.30, 23.20 Руссо-Латино (16+)
00.10, 00.50 Дикари (16+)

Ю

05.00 «МастерШеф» (16+)
12.00 «МастерШеф» (16+)
18.00 «МастерШеф» (16+)
22.00 «Новогодний Дом 2» (16+)
01.05 **«Мыслить как преступник».** Т/с (16+)
03.25 «Другая битва экстрасенсов» (16+)
04.35 «МастерШеф» (16+)

Ностальгия

06.00 «Было Время». В. Жириновский, В. Вишневский, Р. Казакова (18+)
06.45, 08.30, 09.40, 11.00, 14.25, 15.40, 17.40, 18.55, 20.40, 21.40, 23.40, 00.55, 02.45, 03.40, 05.35 Музыкальная Ностальгия (12+)
07.10 **«Самоубийца».** Х/ф (16+)
09.00, 15.00, 21.00, 03.00 «Прошедшее Время» (12+)
10.00, 16.00, 22.00, 04.00 «Рожденные в СССР» (12+)
11.40 «Блеф-клуб». Е. Воробей, М. Султаниязов, М. Трясоруков (18+)
12.00 «Споемте, друзья!». Г. Гладков (12+)
13.00 **«Встретимся на Таити».** Х/ф (16+)
17.00 «Блеф-клуб». А. Лушников, Ф. Невелев, И. Иванов (16+)
18.00 «Еловая субмарина». «История русского рока». «Аквариум. Мы никогда не станем старше» (16+)
19.10 **«Любовь еще быть может...».** Х/ф (16+)
23.00 «Блеф-клуб». А. Половцев, М. Трухин, А. Иванов (16+)
00.00 «СевАлогия». А. Макаревич, А. Григорян (18+)
01.20 **«Брюнетка за 30 копеек».** Х/ф (16+)
05.05 «Блеф-клуб». В. Кривонос, В. Богачев, С. Захаров (18+)

ДЕТЯМ

Карусель

07.00 «С добрым утром, малыши!» (6+)
07.30 **«Три кота».** М/с (6+)
08.40 **«Волшебная кухня».** М/с (6+)
10.00 **«Снежная королева 2. Перезаморозка».** М/ф (6+)
11.20 **«Барбоскины».** М/с (6+)
12.30 **«Тобот. Детективы Галактики».** М/с (6+)
13.30 «Ералаш» (6+)
14.35 **«Простоквашино».** М/с (6+)
16.45 **«Оранжевая корова».** М/с (6+)
18.10 **«Сказочный патруль».** М/с (6+)
20.30 «Спокойной ночи, малыши!» (6+)
20.45 **«Снежная королева 3. Огонь и лед».** М/ф (6+)
22.30 **«Бакуган. Вооруженный альянс».** М/с (6+)
23.20 **«Машины сказки».** М/с (6+)

Disney

07.20 Анимац. фильм **«Король Лев»** (США) (6+)
09.00 «Доброе утро с Микки» (6+)
11.00 **«София Прекрасная».** М/с (6+)
11.30 Анимац. фильм **«Аладдин. Возвращение Джафара»** (США) (6+)
13.00 **«Возвращение в прошлое».** М/с (6+)
13.30 **«Город героев. Новая история».** М/с (6+)
14.35 **«Рапунцель. Новая история».** М/с (6+)
17.00 Анимац. фильм **«Русалочка»** (США) (6+)
18.40 Анимац. фильм **«Русалочка 2. Возвращение в море»** (США) (6+)
20.05 Анимац. фильм **«Русалочка. Начало истории Ариэль»** (США) (6+)
21.40 Анимац. фильм **«Олаф и холодное приключение»** (США) (6+)
22.00 **«Рождественская пятерка».** Х/ф (6+)
23.50 Анимац. фильм **«Рождественская история»** (США) (12+)

Уникум

06.07, 06.15, 06.22, 06.30, 07.13, 07.20, 07.27, 07.35, 13.35, 13.43, 13.50, 13.58, 14.45, 14.53, 15.00, 15.08, 15.55, 16.02, 16.08, 16.14, 19.47, 19.54, 20.01, 20.09, 22.13, 22.19, 22.25, 22.33, 23.00, 23.08, 23.15, 23.22 **«Белка и Стрелка. Озорная семейка».** М/с (6+)
06.38, 07.43, 14.06, 15.16, 16.21, 20.17, 23.31 **«Тайна Сухаревой башни».** М/с (6+)
06.53, 07.01, 07.07, 07.58, 08.06, 08.14, 14.21, 14.27, 14.37, 15.31, 15.39, 15.47, 16.35, 16.41, 16.47, 20.32, 20.40, 20.48, 22.41, 22.47, 22.53, 23.46, 23.53 **«Домики».** М/с (12+)
08.20 **«Октонавты».** М/с (6+)
08.45, 08.52, 12.34, 12.42, 13.19, 13.26, 19.33, 19.40 **«Летающие звери».** М/с (6+)
09.01 **«Привередливая мышка».** М/ф (12+)
09.15, 19.05 **«Веселая карусель».** М/с (12+)
09.28, 09.35, 09.42 **«Тима и Тома».** М/с (12+)
09.49 **«Богатырята».** М/с (6+)
10.00 «Готовим с папой. Скоро праздник. Новогодняя» (12+)
10.19, 11.27 «Королевы стиля» (6+)
10.34, 11.42, 17.26, 18.31 «Проще простого!» (6+)
10.50, 11.58 «Открытки» (6+)
11.05 «#ВТЕМЕ» (6+)
12.11 **«Знакомые нашей елки».** М/ф (12+)
12.22 **«Два трамвая».** М/ф (12+)
12.51 **«Дед Мазай и другие».** М/ф (6+)
13.05 **«Веселая карусель».** М/с (12+)
16.55, 17.03, 18.00, 18.08 «Навигатор. У нас гости!» (12+)
17.11, 18.16 «Я сегодня нарисую» (6+)
17.42, 18.47 «Шах и мат!» (6+)
19.19 **«Прекрасная лягушка».** М/ф (12+)
21.00, 22.10 **«Путешествие к Рождественской звезде».** М/ф (12+)

СПОРТ

Матч ТВ

06.00 Теннис. Кубок АТР. Россия – Италия. Прямая трансляция из Австралии (16+)
07.00, 08.55, 14.45, 18.50, 22.30 Новости (16+)
07.05, 20.00, 00.45 Все на Матч! Прямой эфир (16+)
09.00 «Дакар-2022» (16+)
09.30 «МатчБол» (16+)
10.00 **«Прочная защита».** Х/ф (США) (16+)
12.20, 14.50 **«Мастер».** Т/с (16+)
15.55 Биатлон. Кубок мира. Спринт. Женщины. Прямая трансляция из Германии (16+)
18.00, 18.55 **«Некуда бежать».** Х/ф (США) (16+)
20.25 Футбол. Чемпионат Италии. «Милан» – «Рома». Прямая трансляция (16+)
22.40 Футбол. Кубок Английской лиги. 1/2 финала. «Арсенал» – «Ливерпуль». Прямая трансляция (16+)

Eurosport 1

06.00 Олимпийские игры (16+)
07.00, 10.30, 23.00, 02.30 Ралли-рейд (16+)
08.00, 08.45, 14.30 Горные лыжи (16+)
09.30, 13.30, 18.00, 19.00, 22.15, 01.00, 04.00 Прыжки на лыжах с трамплина (16+)
11.30 Теннис (16+)
13.00, 17.30, 05.00 «Eurosport Winter Pass #7» (16+)
15.00, 15.30, 16.05, 21.30, 00.05, 03.30, 05.30 Биатлон (16+)
18.55, 22.10, 00.00 Новости (16+)

Eurosport 2

06.00 Олимпийские игры (16+)
07.00, 11.00, 17.00, 20.30, 00.00 Фристайл (16+)
07.30, 10.30 «Eurosport Winter Pass #7» (16+)
08.00, 13.30 Теннис (16+)
09.30, 15.00, 01.00 Ралли-рейд (16+)
12.00, 12.45, 18.00, 18.30, 21.30, 22.15 Горные лыжи (16+)
16.00, 23.00 Прыжки на лыжах с трамплина (16+)
19.15 Биатлон (16+)
20.25, 22.55 Новости (16+)
02.00, 05.00 Гольф (16+)

Дорогие читатели! В скобках указан возраст, с которого данная передача рекомендуется к просмотру.

ПЯТНИЦА | 7 января

Первый

06.00 Новости (16+)
06.10 **«Француз».** Х/ф (12+)
08.00 «Доброе утро» (16+)
10.00 Новости (16+)
10.15 **«Старые песни о главном».** Х/ф (16+)
12.00 Новости (16+)
12.15 **«Старые песни о главном 2».** Х/ф (16+)
14.10 **«Старые песни о главном 3».** Х/ф (16+)
17.00 Концерт «Русское Рождество» (16+)
19.10 «Лучше всех!» (16+)
21.00 «Время» (16+)
21.20 «Алла Пугачева. Тот самый концерт» (12+)
23.15 **«Вокруг света за 80 дней».** Х/ф (16+)
00.10 «Вечерний Ургант». Лучшее (16+)
01.05 «Вечерний Unplugged» (16+)
01.50 «Наедине со всеми» (16+)
02.35 «Угадай мелодию» (12+)
03.20 «Давай поженимся в Новый год!» (16+)
04.30 **«Француз».** Х/ф (12+)

Россия

05.05 **«Голубка».** Т/с (16+)
07.05 **«Черная кровь».** Т/с (12+)
09.20 «Пятеро на одного» (16+)
10.10 «Сто к одному» (16+)
11.00 Вести (16+)
11.30 Рождественское интервью Святейшего Патриарха Кирилла (16+)
11.55 **«Свои чужие родные».** Х/ф (12+)
15.45 «Измайловский парк» (16+)
18.00 «Сегодня пятница!» (12+)
20.00 Вести (16+)
20.45 Вести. Местное время (16+)
21.00 **«Комета Галлея».** Х/ф (12+) (Россия, 2021 г.) Эта история случилась в канун Нового года. В старом доме в центре Москвы живет семья Артемьевых, состоящая исключительно из представительниц прекрасного пола. Три поколения женщин: интеллигентная старушка со странностями Янга Львовна, ее дочь Юлия и две внучки, Таисия и Дуся. У каждой из них свои проблемы и мечты.
01.25 **«Челночницы».** Т/с (12+)
04.30 **«Байки Митяя».** Т/с (16+)

НТВ

08.00 «Сегодня» (16+)
08.20 **«Мухтар. Новый след».** Т/с (16+)
10.00 «Сегодня» (16+)
10.20 «Рождественская песенка года» (16+)
12.20 **«Невский».** Т/с (16+)
14.20, 16.20 **«Невский. Проверка на прочность».** Х/ф (16+) (Россия, 2017-2018 г.) Прошло больше года с тех пор, как майор полиции Павел Семёнов сумел вычислить и задержать легендарного киллера по кличке Архитектор. Однако это не принесло оперу долгожданной радости. Ведь Архитектором оказался его близкий друг и бывший напарник по службе в уголовном розыске – Кирилл Назаров. Переживает Семёнов и другую личную трагедию.
16.00 «Сегодня» (16+)
19.00 «Сегодня» (16+)
19.25 **«Пес».** Т/с (16+)
22.40 «Рождество с Григорием Лепсом» (12+)
00.50 «Таксистка. Новый год по Гринвичу» (16+)
02.40 **«Таксистка».** Т/с (16+)
04.45 **«Мухтар. Новый след».** Т/с (16+)

СТС Тула

06.00, 05.50 «Ералаш» (16+)
06.05 **«Шрэк. Страшилки».** М/ф (6+)
06.25 **«Шрэк 4D».** М/ф (6+)
06.40 **«Сказки Шрэкова болота».** М/с (6+)
07.30 Шоу «Уральских Пельменей». Заливной огонек» (16+)
08.55 «Суперлига» (16+)
10.25 **«Кот в сапогах».** М/ф (6+)
12.15 **«Гарри Поттер и Орден Феникса».** Х/ф (Великобритания, США) (16+)
15.00 **«Гарри Поттер и Принц-полукровка».** Х/ф (Великобритания, США) (12+)
18.05 **«Гарри Поттер и Дары смерти. Часть 1».** Х/ф (Великобритания, США) (16+)
21.00 **«Гарри Поттер и Дары смерти. Часть 2».** Х/ф (Великобритания, США) (16+)
23.35 **«Как Гринч украл Рождество».** Х/ф (США, Германия) (12+)
01.35 **«Рождество на двоих».** Х/ф (Великобритания, США) (16+)
03.15 **«Воронины».** Т/с (16+)
04.25 М/ф (6+)

ТНТ Тула

07.00, 07.55, 08.25, 09.00, 09.30, 10.00, 10.30 **«Интерны».** Т/с (16+)
11.00 «Концерт «Стас Старовойтов. Stand-up»
12.00 «Иван Абрамов. «Stand-up концерт для фортепиано с гитарой» (16+)
13.00 «Концерт Нурлана Сабурова «IQ»
14.00 «Концерт Тимура Каргинова»
15.00 «Концерт Ильи Соболева»
16.00 Концерт «Нет харассменту»
17.00, 18.00 «Новый Мартиросян» (16+)
19.00 «Новогодний концерт Гарика Мартиросяна» (16+)
20.00 «Концерт «Большой Stand-up Павла Воли-2016»
21.00 «Павел Воля. Большой Stand-up» (16+)
22.00 «Комеди Клаб»
23.00 «Прожарка». «Павел Воля» (18+)
00.00 «Такое кино!» (16+)
00.30, 01.00 **«Бородач».** Т/с (16+)
01.30, 01.55 **«Наша Russia. Дайджест».** Т/с (16+)
02.20, 03.10 «Импровизация» (16+)
04.00 «Comedy Баттл. Суперсезон» (16+)
04.50, 05.40 «Открытый микрофон». «Дайджест» (16+)
06.35 «ТНТ. Best» (16+)

Тульский

06.00, 06.50 **«Гадкий утенок».** М/ф (0+)
07.10 **«В стране невыученных уроков».** М/ф (0+)
07.30 **«Боцман и попугай».** М/ф (0+)
08.15 **«Приключения пингвиненка Лоло».** М/ф (0+)
09.30 **«Умка».** М/ф (0+)
09.50 **«Про мамонтенка».** М/ф (0+)
10.00 **«Частное пионерское. Ура, каникулы!!!»** Х/ф (6+)
11.55 **«Добро пожаловать, или Посторонним вход воспрещен».** Х/ф (6+)
13.10 **«Трое из Простоквашино».** М/ф (0+)
13.30 **«Зима в Простоквашино».** М/ф (0+)
13.45 **«Каникулы в Простоквашино».** М/ф (0+)
14.00 **«Бременские музыканты».** М/ф (0+)
14.20 **«По следам бременских музыкантов».** М/ф (0+)
14.40 **«Мешок яблок».** М/ф (0+)
15.00, 16.10 **«Мэри Поппинс, до свидания!».** Х/ф (6+)
17.30 **«Любимая женщина механика Гаврилова».** Х/ф (12+)
18.50 **«Большая свадьба».** Х/ф (16+)
20.15 **«Любите Куперов».** Х/ф (16+)
22.05 **«Несносные леди».** Х/ф (16+)
23.55 «Изнутри» (6+)
00.15 «Тула. Live» (0+)

ТВ Центр

06.30 «Мое второе я» (12+)
07.30 **«Женщины».** Х/ф (16+)
09.20 **«Святые и близкие. Матрона Московская».** Д/ф (16+)
10.00 С Рождеством Христовым! Поздравление Патриарха Московского и Всея Руси Кирилла (16+)
10.05, 04.35 **«Девушка без адреса».** Х/ф (16+)
12.00 **«Рина Зеленая. 12 историй со счастливым концом».** Д/ф (16+)
13.00, 14.45 **«По семейным обстоятельствам».** Х/ф (16+)
14.30 События (16+)
16.00 Великая Рождественская Вечерня. Трансляция из Храма Христа Спасителя (16+)
16.50 «Марка №1». Праздничный концерт (12+)
18.20 **«Два плюс два».** Х/ф (16+)
22.10 Кабаре «Черный кот» (16+)
00.00 **«Звезда с гонором».** Д/ф (16+)
00.55 **«Петр Фоменко. Начнем с того, кто кого любит».** Д/ф (16+)
02.00 **«Горбун».** Х/ф (16+)
03.40 «Улыбайтесь, господа!» (12+)

Рен ТВ

06.30 «Поколение памперсов» (16+)
06.55 **«Крокодил Данди».** Х/ф (16+)
08.40 **«Крокодил Данди 2».** Х/ф (16+)
10.55 **«Крепкий орешек».** Х/ф (16+)
13.30 **«Крепкий орешек 2».** Х/ф (16+)
16.00 **«Крепкий орешек 3. Возмездие».** Х/ф (16+)
18.25 **«Крепкий орешек 4.0».** Х/ф (16+)
21.05 **«Крепкий орешек. Хороший день, чтобы умереть».** Х/ф (16+)
23.00 **«Охота на Санту».** Х/ф (16+)
00.55 **«Самый Новый год!»** Х/ф (16+)
02.20 **«Бабло».** Х/ф (16+)
03.50, 05.00 «Задачник от Задорнова» (16+)
05.20 «Вся правда о российской дури» (16+)

Домашний

06.30 «6 кадров» (16+)
06.35 **«Унесенные ветром».** Х/ф (16+) (США, 1939 г.) Мелодрама. Культовая экранизация легендарного романа Маргарет Митчелл, красивая любовная история времен Старого Юга, нестареющий хит, вот уже более 60 лет сохраняющий свою актуальность.
11.10 **«Скарлетт».** Х/ф (16+)
19.00 **«Между небом и землей».** Х/ф (16+)
21.00 **«Деловая женщина».** Х/ф (16+)
23.30 **«Никогда не сдавайся».** Х/ф (16+)
03.10 **«Чудотворица».** Д/ф (16+)
06.20 «6 кадров» (16+)

Звезда

06.25 **«Кубанские казаки».** Х/ф (12+)
08.45 Победители Всеармейского кинофестиваля любительских короткометражных фильмов «Кадетский взгляд» (16+)
09.00, 13.00, 18.00 Новости дня (16+)
09.20 **«Оружие Победы».** Д/с (12+)
09.35, 10.25, 11.15, 12.05, 13.15, 14.00, 14.50, 15.40, 16.30, 17.20, 18.15, 18.20, 19.10 «СССР. Знак качества» (12+)
20.00, 04.45 **«Разрешите тебя поцеловать».** Х/ф (16+)
21.55 **«Разрешите тебя поцеловать... снова».** Х/ф (16+)
00.05 **«Сердца трех».** Т/с (12+)
04.20 **«Хроника Победы».** Д/с (16+)

ТВ-3

06.00, 05.45 М/ф (6+)
09.00 «Слепая. Ожерелье невесты» (16+)
09.30 «Слепая. Первородная связь» (16+)
10.00 «Слепая. Обручальное кольцо» (16+)
10.30 «Слепая. Защитник» (16+)
11.00 «Слепая. Чужое платье» (16+)
11.30 «Слепая. Деньги» (16+)
12.00 «Слепая. Блеск Бриллианта» (16+)
12.30 «Слепая. Истинная любовь» (16+)
13.00 «Слепая. Элитная подруга» (16+)
13.30 «Слепая. Воображаемая подруга» (16+)
14.00 «Слепая. Горничная» (16+)
14.30 «Слепая. Тихий омут» (16+)
15.00 «Слепая. Жена навсегда» (16+)
15.30 «Слепая. День смерти» (16+)
16.00 «Слепая. Трудный выбор» (16+)
16.30 «Слепая. Лучший подарок» (16+)
17.00 «Слепая. Не говори маме» (16+)
17.30 «Слепая. Чужие мысли» (16+)
18.00 «Слепая. Хор игрушек» (16+)
18.30 «Слепая. Одна жизнь» (16+)
19.00 «Слепая. Любовь на выброс» (16+)
19.45 «Слепая. Лилия» (16+)
20.15 «Слепая. Зависимость» (16+)
21.00 **«Моя ужасная няня 2».** Х/ф (16+)
23.00, 00.00, 00.45, 01.30, 02.15, 03.00, 03.45, 04.15, 05.00 **«Касл».** Т/с (12+)

Культура

06.30 Лето Господне (16+)
07.05 **«Снежная королева».** М/ф (6+)
08.05 Острова (16+)
08.50 **«Наш дом».** Х/ф (16+)
10.25 «Обыкновенный концерт с Эдуардом Эфировым» (16+)
10.50 **«В поисках капитана Гранта».** Х/ф (16+)
12.00 **«Смиренная обитель на Ладоге».** Д/ф (16+)
12.30 П.И. Чайковский (16+)
15.10 **«Медведь».** Х/ф (16+)
15.55 **«История русского быта».** Д/с (16+)
16.30 **«Небесные ласточки». Моя милая Бабетта! Странно это, странно это!»** Д/ф (16+)
17.10 «За столом семи морей» (16+)
18.35 **«Дуэнья».** Х/ф (16+)
20.10 Великие имена (16+)
22.45 **«Поймать вора».** Х/ф (США) (16+)

TV-1000

07.15 **«Искусственный разум».** Х/ф (США) (12+)
10.05 **«Отец невесты».** Х/ф (США) (6+)
11.55 **«Отец невесты 2».** Х/ф (США) (6+)
13.50 **«Эмоджи. Фильм».** Х/ф (США) (6+)
15.15 **«Лего. Фильм».** Х/ф (США, Дания, Австралия) (6+)
17.00 **«Грань будущего».** Х/ф (США, Канада) (12+)
19.00 **«Звездный путь».** Х/ф (США, Германия) (16+)
21.10 **«Стартрек. Возмездие».** Х/ф (США) (12+)
23.25 **«Стартрек. Бесконечность».** Х/ф (США, Канада) (16+)
01.25 **«Парк Юрского периода».** Х/ф (США) (16+)
03.25 **«Парк Юрского периода 2. Затерянный мир».** Х/ф (США) (16+)
05.35 **«Эмоджи. Фильм».** Х/ф (США) (6+)

TV-1000 action

08.15 **«Возвращение Супермена».** Х/ф (США) (12+)
11.05 **«Бэтмен. Начало».** Х/ф (США) (16+)
13.25 **«Темный рыцарь».** Х/ф (США) (16+)
16.05 **«Темный рыцарь. Возрождение легенды».** Х/ф (США, Великобритания) (16+)
19.00 **«Бэтмен против Супермена. На заре справедливости».** Х/ф (США) (16+)
21.35 **«Чудо-женщина».** Х/ф (США) (16+)
00.00 **«Меч короля Артура».** Х/ф (Великобритания) (16+)
02.05 **«Безумный Макс».** Х/ф (Австралия) (18+)
03.35 **«Безумный Макс 2».** Х/ф (Австралия) (16+)
05.10 **«Безумный Макс 3. Под куполом грома».** Х/ф (Австралия) (16+)

TV-1000 русское кино

06.00 **«Елки лохматые».** Х/ф (6+)
07.40 **«Друзья друзей».** Х/ф (16+)
09.15 **«Вратарь галактики».** Х/ф (6+)
11.10 **«Три богатыря. Ход конем».** Х/ф (6+)
12.25 **«Три богатыря и принцесса Египта».** Х/ф (6+)
13.35 **«Три богатыря. Наследница престола».** Х/ф (6+)
15.05 **«Конь Юлий и большие скачки».** Х/ф (6+)
16.20 **«Вечер шутов, или Серьезно с приветом».** Х/ф (6+)
18.05 **«Самый лучший день».** Х/ф (16+)
20.00 **«Спасите Колю!»** Х/ф (12+)
21.40 **«Гудбай, Америка».** Х/ф (12+)
23.35 **«Пара из будущего».** Х/ф (12+)
01.15 **«Притяжение».** Х/ф (12+)
03.00 **«Спутник».** Х/ф (16+)
04.40 **«Батя».** Х/ф (16+)

Дом кино

06.15 Анимац. фильм **«Иван Царевич и Серый Волк»** (6+)
07.45 Анимац. фильм **«Иван Царевич и Серый Волк 2»** (6+)
09.10 Анимац. фильм **«Иван Царевич и Серый Волк 3»** (6+)
10.30 **«Сваты».** Т/с (16+)
15.20 Анимац. фильм **«Иван Царевич и Серый Волк 3»** (6+)
16.45 Анимац. фильм **«Иван Царевич и Серый Волк 4»** (6+)
18.20 **«Сваты».** Т/с (16+)
01.00 **«Джентльмены, удачи!»** Х/ф (12+) (Россия, 2012 г.) Молодой аниматор детского центра Леша Трешкин – инфантильный и жизнерадостный «хипстер» – оказывается двойником опаснейшего вора и убийцы Смайлика. Смайлик похищает из музея Санкт-Петербурга национальный символ Казахстана – Доспех Золотого Воина. Молодая красивая лейтенант полиции Ирина Славина ловит Трешкина, и «современными» полицейскими методами заставляет его помочь следствию. Выбора нет, иначе Трешкин сядет, как настоящий преступник.
02.35 **«Джунгли».** Х/ф (12+)
03.55 **«Игра».** Х/ф (16+)
05.25 «Ералаш» (6+)
05.50 Анимац. фильм **«Три богатыря. Ход конем»** (6+)

Русский роман

07.15 **«Осколки счастья 2».** Х/ф (12+) (Россия, 2016 г.) Кажется, что в доме Кораблевых все, наконец, наладилось. Дима открыл собственный стоматологический кабинет, дети полюбили Наташу, как родную мать, и с нетерпением ждут их свадьбы. Однако счастье было недолгим. Кабинет Димы разгромили хулиганы, ему нечем выплачивать кредит, а главное – у Наташи диагностировали смертельное заболевание, о котором она решает никому не говорить.
10.55 **«Поговори со мною о любви».** Х/ф (12+)
14.15 **«Пуанты для Плюшки».** Х/ф (12+)
17.35 **«Отель счастливых сердец».** Х/ф (12+)
21.00 **«Новогоднее счастье».** Х/ф (12+)

Русский иллюзион

05.10 **«Неуловимые. Джекпот».** Х/ф (16+) (Россия, 2016 г.) Команда неуловимых продолжает борьбу с несправедливостью. Едва выбравшись из опасной авантюры в Бангкоке, они берутся за новое дело. Пропал парень, его сестра в отчаянии. Она просит «Неуловимых» найти его или хотя бы раскрыть обстоятельства его пропажи. Взявшись за поиски, неуловимые выходят на подпольное казино, где играет «золотая молодежь», а ставка – действительно больше, чем жизнь.
06.30 **«Неуловимые. Бангкок».** Х/ф (16+)
07.50 **«Сторож».** Х/ф (16+)
09.40 **«Одноклассницы».** Х/ф (16+)
11.05 **«Праздник взаперти».** Х/ф (16+)
12.30 **«Одноклассницы. Новый поворот».** Х/ф (16+)
13.50 **«Домовой».** Х/ф (6+)
15.40 **«Няньки».** Х/ф (16+)
17.25 **«Пиковая дама. Черный обряд».** Х/ф (18+)
19.05 **«Чемпионы».** Х/ф (12+)
20.50 **«Предок».** Х/ф (16+)
22.20 **«Чемпионы. Быстрее. Выше. Сильнее».** Х/ф (6+)

Телепрограмма предоставлена ЗАО «Сервис ТВ» и телеканалами. В программе возможны изменения по не зависящим от редакции причинам.

Спас

06.05, 07.10 «Святыни России» (6+)
08.15 «Паломница» (16+)
09.30 «Простые чудеса» (12+)
10.20 **«Необыкновенное путешествие Серафимы».** М/ф (6+)
11.55 «Слава в Вышних Богу». Рождественские колядки на Спасе (16+)
13.45, 14.15 «Двенадцать» (12+)
14.50 **«Рождество Христово».** Д/ф (16+)
15.25 **«Не было печали».** Х/ф (16+)
16.50 **«Рождество. Ты и я».** Д/ф (16+)
17.25, 21.45, 01.20 Рождественское интервью Святейшего Патриарха Кирилла (16+)
18.00 Великая Вечерня. Прямая трансляция из Храма Христа Спасителя (16+)
19.30 «Вечер на Спасе» (16+)
22.20 **«Снежная королева».** Х/ф (16+)
00.05 «День Патриарха» (16+)
00.20 «Завет» (6+)
01.55 **«Альфа и Омега. Фильм первый. Господские непереходящие праздники».** Д/ф (16+)

Пятый канал

06.30 **«Приключения Шерлока Холмса и доктора Ватсона».** Х/ф (12+)
07.45, 08.50, 09.55, 11.00, 12.05, 13.15, 14.15, 15.20, 16.25, 17.35, 18.40, 19.45, 20.50, 21.55, 23.00, 00.05 **«Мама Лора».** Т/с (12+)

Общественное телевидение России

07.20 «Щелкунчик» (12+)
09.05, 09.20, 11.05, 13.05, 13.45, 15.05, 17.00, 19.05, 21.00 «Отражение». Новый год (16+)
09.10, 13.15 Рождественское обращение Святейшего Патриарха Московского и всея Руси Кирилла (16+)
09.15 «Большая страна. Открытие» (12+)
09.25 **«Мой сосед Тоторо».** М/ф (6+)
10.50 **«Чужой голос».** М/ф (6+)
11.00, 13.00, 15.00, 19.00 Новости (16+)
11.20 **«Поезд идет на восток».** Х/ф (6+)
12.50 **«Лиса-строитель».** М/ф (6+)
13.20 «За дело!» (12+)
13.50, 15.15 **«Театр».** Х/ф (16+)
16.35 «Среда обитания» (12+)
17.05 **«Мы из джаза».** Х/ф (12+)
18.30 «Новогоднее интервью». Карен Шахназаров (12+)
19.20 **«Здравствуйте, я ваша тетя!»** Х/ф (6+)
21.05 Раймонд Паулс. Юбилейный творческий вечер «Святая к музыке любовь» (12+)

Че

06.00 «Улетное видео. Лучшее» (16+)
09.45 Анимац. фильм **«Лего Фильм. Бэтмен»** (16+)
12.00 **«Кто я?»** Х/ф (Гонконг) (16+)
14.30 **«Индиана Джонс. В поисках утраченного ковчега».** Х/ф (США) (16+)
17.00 **«Индиана Джонс и Храм судьбы».** Х/ф (США) (16+)
19.30 **«Индиана Джонс и последний крестовый поход».** Х/ф (США) (16+)
22.00 **«Индиана Джонс и Королевство хрустального черепа».** Х/ф (США) (16+)
00.30 **«Горячие головы».** Х/ф (США) (16+)
02.15 **«Горячие головы 2».** Х/ф (США) (16+)

ПОЗНАВАТЕЛЬНЫЕ

Discovery

06.00, 06.23 Как это сделано? (16+)
06.46, 07.13, 07.39, 08.06, 08.32, 08.59 Как это устроено? (16+)
09.25 Крутой тюнинг (16+)
10.18, 11.12 Золотая лихорадка (16+)
12.06, 13.00, 13.54 Великий замысел по Стивену Хокингу (16+)
14.48, 15.42, 16.36, 17.30, 18.24, 19.18, 20.12 Махинаторы (16+)
21.06 Аляска (16+)
22.00 Операция «Спасение дома» (16+)
23.47, 00.40, 01.30 Неизвестная экспедиция (16+)

National Geographic

06.00 Научные глупости 8 (16+)
06.25, 08.15 Игры разума (16+)
07.15, 09.05, 10.05, 11.05, 14.45, 15.40, 16.35 Морган Фриман (16+)
12.00, 12.55, 13.50 Секреты Библии (16+)
17.30, 18.20, 19.15, 23.40 Христианство (16+)
20.05, 21.50 Затерянные тайны Библии с Альбертом Лином (16+)
21.00 Крупнейшие техногенные катастрофы (16+)
22.45 Тайны Гроба Господня (16+)
00.30 Затерянные города с Альбертом Лином (16+)
01.20 Загадки жизни Иисуса (16+)

Animal planet

06.00 Правосудие Техаса (16+)
06.45 Зоопарк (16+)
07.38, 14.46 На свободу с питбулем (16+)
08.31, 13.52 Адская кошка (16+)
09.24, 19.16 Дикие реки Африки (16+)
10.17 Проект «Гризли» (16+)
11.10, 12.04 Стив Бэкшал (16+)
12.58, 21.58 Дома на деревьях (16+)
15.40 Доктор Ди (16+)
16.34, 17.01, 17.28, 17.55, 18.22, 18.49 Удивительный мир животных (16+)
20.10 Самые милые питомцы Америки (16+)
21.04 Доктор Джефф (16+)
22.52 Земля зверей с Дейвом Салмони (16+)
23.46 Вторжение (16+)
00.40 Франк в Африке (16+)

История

06.00, 14.20 Вильям Похлебкин (16+)
06.45, 15.10 Полусухой закон (16+)
07.35, 16.00, 22.50 Мода для народа (16+)
08.25, 16.55, 23.40 Секс, ложь, видео (16+)
09.15, 17.45, 00.35 Потерянный рай (16+)
10.10, 18.40 Кулебякой по диктатору (16+)
11.00, 12.40, 13.30, 19.25, 21.10, 22.00 Советская империя (16+)
11.50, 20.15 «Березка» (16+)

Мир

05.00, 04.45 М/ф (6+)
06.50 **«Колье для Снежной Бабы».** Х/ф (16+)
08.25 **«Тариф «Новогодний».** Х/ф (16+) (Россия, 2008 г.) Новогодняя ночь всегда полна чудес и сюрпризов. Чудеса нашего времени часто происходят благодаря техническому прогрессу, хотя и не без участия Деда Мороза, который нынче может оказаться простым продавцом волшебного телефона Мечты...
10.00, 19.00 Новости (16+)
10.10, 19.15 **«Ванге-лия».** Т/с (12+)
22.25 **«Золушка».** Х/ф (16+)
00.05 **«Новогодний переполох».** Х/ф (16+)
03.30 **«Моя любовь».** Х/ф (6+)

Россия 24

06.00, 07.00, 08.00, 08.30, 09.00, 09.30, 10.00, 11.00, 11.45, 12.00, 13.00, 14.00, 15.00, 15.55, 16.00, 17.00, 17.35, 21.00, 21.30, 22.00, 00.00, 00.50 Вести (16+)
06.50, 07.50, 08.50, 10.55 Погода 24 (16+)
08.45 Экономика (16+)
10.40, 15.40 Двенадцать (16+)
12.20, 16.20 Бесогон ТВ (16+)
14.30, 15.20 5 студия (16+)
18.00, 20.00 Факты (16+)
19.00 Сенат (16+)
23.00 Международное обозрение (16+)

РАЗВЛЕКАТЕЛЬНЫЕ

TLC

06.00, 06.25, 06.50, 07.15, 07.40, 08.05, 08.31, 08.57, 09.23, 09.49, 10.15 Оденься к свадьбе (12+)
10.41, 11.07, 11.33, 11.59, 12.25, 12.51, 13.18, 13.44, 14.11, 14.37, 15.04, 15.30, 15.57, 16.23, 16.50, 17.16 Дом у моря (12+)
17.43, 18.09 Дом в Скалистых горах (12+)
18.36, 19.30, 20.24 Здесь живет зло (18+)
21.18 Я вешу 300 кг (16+)
23.04 Спасите мои ноги (18+)
23.56 Аномалии тела (16+)

Мама

06.00, 09.00, 12.00, 15.00, 17.00, 20.00 Время малышей (12+)
09.50, 15.30 Мир занимательных игр с ребенком (12+)
10.00, 15.40, 21.00 Школа доктора Комаровского (12+)

Ностальгия

06.00 «Споемте, друзья!». Г. Гладков (12+)
07.00 **«Встретимся на Таити».** Х/ф (16+)
08.25, 09.40, 11.40, 12.55, 14.40, 15.40, 17.40, 19.05, 21.40, 23.40, 00.45, 02.30, 03.40, 05.00 Музыкальная Ностальгия (12+)
09.00, 15.00, 21.00, 03.00 «Прошедшее Время» (12+)
10.00, 16.00, 22.00, 04.00 «Рожденные в СССР» (16+)
11.00 «Блеф-клуб». А. Лушников, Ф. Невелев, И. Иванов (16+)
12.00 «Еловая субмарина». «История русского рока». «Аквариум. Мы никогда не станем старше» (16+)
13.10 **«Любовь еще быть может...».** Х/ф (16+)
17.00 «Блеф-клуб». А. Половцев, М. Трухин, А. Иванов (16+)
18.00 «До и после.». Митрополит Волоколамский Иларион (16+)
19.20 **«Жизнь забавами полна».** Х/ф (16+)
23.05 «Блеф-клуб» (16+)
00.00 «Было Время». В. Жириновский, В. Вишневский, Р. Казакова (18+)
01.10 **«Самоубийца».** Х/ф (16+)
05.40 «Блеф-клуб». Е. Воробей, М. Султаниязов, М. Трясоруков (18+)

Пятница

06.40, 08.40, 04.50, 05.00 Пятница News (16+)
07.00 Орел и решка (16+)
07.50, 03.50, 05.20 Мои первые каникулы (16+)
11.00 **«Голубая планета 2».** Д/ф (16+)
12.00 «Острова» (12+)
13.10 **«Планета Земля II».** Д/ф (16+)
14.10, 15.10, 16.20, 17.20, 18.20, 19.30, 20.30, 21.40, 22.40, 23.40 На ножах (16+)
00.40, 01.30 Дикари (16+)
02.20 Евротур (16+)

Ю

05.00 «МастерШеф» (16+)
12.00 «МастерШеф» (16+)
18.00 «МастерШеф» (16+)
22.00 «Дом 2. Новая любовь» (16+)
01.05 **«Мыслить как преступник».** Т/с (16+)
03.25 «Другая битва экстрасенсов» (16+)

ДЕТЯМ

Карусель

06.50 **«Чебурашка. Секрет праздника».** М/ф (6+)
07.00 «С добрым утром, малыши!» (6+)
07.30 **«Сказочный патруль».** М/с (6+)
09.35 «Еда на ура!» (6+)
10.00 **«Снежная королева 3. Огонь и лед».** М/ф (6+)
11.30 **«Вовка и зима в тридевятом царстве».** М/ф (6+)
11.40 **«Ну, погоди!»** М/ф (6+)
13.30 «Ералаш» (6+)
14.35 **«Фиксики. Новенькие».** М/с (6+)
16.00 «Елка, Кот и Новый год 2» (6+)
16.45 **«Царевны».** М/с (6+)
19.20 «Кремлевская елка 2022. Новогоднее представление» (6+)
20.30 «Спокойной ночи, малыши!» (6+)
20.45 **«Май Литтл Пони. Новое поколение».** М/ф (6+)
22.15 **«Лео и Тиг».** М/с (6+)

Уникум

06.08, 06.15, 06.22, 06.30, 07.13, 07.20, 07.27, 07.35, 09.00, 09.08, 09.15, 09.21, 13.35, 13.43, 13.50, 13.58, 14.45, 14.53, 15.00, 15.08, 15.55, 16.02, 16.08, 16.15, 21.25, 21.33, 21.40, 21.47, 22.11, 22.18, 22.25, 22.33, 23.00, 23.08, 23.15, 23.22 **«Белка и Стрелка. Озорная семейка».** М/с (6+)
06.38, 07.43, 09.28, 14.06, 15.16, 16.22, 20.17, 23.31 **«Тайна Сухаревой башни».** М/с (6+)
06.53, 07.01, 07.07, 07.58, 08.06, 08.14, 09.42, 09.48, 09.54, 14.21, 14.29, 14.35, 15.31, 15.39, 15.47, 16.35, 16.41, 16.47, 20.32, 20.40, 20.48, 21.53, 21.59, 22.05, 22.41, 22.47, 22.53, 23.46, 23.53 **«Домики».** М/с (12+)
08.22 **«Знакомые нашей елки».** М/ф (12+)
08.33 **«Два трамвая».** М/ф (12+)
08.45, 08.53, 12.37, 12.44, 13.19, 13.26, 19.30, 19.38 **«Летающие звери».** М/с (6+)
10.00 «#ВТЕМЕ» (6+)
10.22 «Королевы стиля» (6+)
10.37, 11.39, 17.26, 18.32 «Проще простого!» (6+)
10.53 «Открытки» (6+)
11.08, 11.16, 16.55, 17.03 «Навигатор. У нас гости!» (12+)
11.24, 17.11, 18.18 «Я сегодня нарисую» (6+)
11.55, 17.42, 18.48 «Шах и мат!» (6+)
12.09 **«Дед Мазай и другие».** М/ф (6+)
12.23 **«Веселая карусель».** М/с (12+)
12.51, 19.05 **«Веселая карусель».** М/с (12+)
13.05 **«Прекрасная лягушка».** М/ф (12+)
18.00 «Готовим с папой. Скоро праздник. Рождественская» (12+)
19.20 **«Первая охота».** М/ф (12+)
19.46, 19.54, 20.01, 20.09 **«Белка и Стрелка. Тайны космоса».** М/с (12+)
21.00 **«Макс Стил».** М/с (12+)

Disney

07.20 Анимац. фильм **«Король Лев 2. Гордость Симбы»** (США – Австралия) (6+)
09.00 «Доброе утро с Микки» (6+)
11.00 **«София Прекрасная».** М/с (6+)
11.30 Анимац. фильм **«Аладдин и король разбойников»** (США) (6+)
13.15 **«Отель «Трансильвания».** М/с (12+)
14.35 **«Леди Баг и Супер-Кот».** М/с (6+)
17.00 Анимац. фильм **«Красавица и чудовище»** (США) (6+)
18.40 Анимац. фильм **«Красавица и чудовище. Чудесное Рождество»** (США) (6+)
20.05 Анимац. фильм **«Волшебный мир Белль»** (США) (6+)
22.00 **«Леди Баг и Супер-Кот. Нью-Йорк. Союз героев».** М/с (6+)
23.20 **«Леди Баг и Супер-Кот. Шанхай. Легенда о Леди Драконе».** М/с (6+)

СПОРТ

Матч ТВ

06.00 Хоккей. НХЛ. «Вегас Голден Найтс» – «Нью-Йорк Рейнджерс». Прямая трансляция (16+)
08.30, 08.55, 14.35, 18.50 Новости (16+)
08.35, 21.55, 00.30 Все на Матч! Прямой эфир (16+)
09.00 «Дакар-2022» (16+)
09.30 **«Спортландия».** М/ф (6+)
09.45 **«Приходи на каток».** М/ф (6+)
09.55 Хоккей. КХЛ. «Адмирал» (Владивосток) – «Ак Барс» (Казань). Прямая трансляция (16+)
12.20, 14.40 **«Мастер».** Т/с (16+)
15.55 Биатлон. Кубок мира. Спринт. Мужчины. Прямая трансляция из Германии (16+)
18.00, 18.55 **«Кикбоксер 2. Возвращение».** Х/ф (США) (16+)
19.55 Баскетбол. Евролига. Мужчины. ЦСКА (Россия) – «Барселона» (Испания). Прямая трансляция (16+)
22.25 Футбол. Чемпионат Германии. «Бавария» – «Боруссия» (Менхенгладбах). Прямая трансляция (16+)

Eurosport 1

06.15, 08.00, 10.30, 14.05, 17.30, 00.05 Прыжки на лыжах с трамплина (16+)
07.00, 09.30, 23.00, 02.30 Ралли-рейд (16+)
08.45, 16.05, 20.05, 21.00, 01.30, 04.00 Биатлон (16+)
11.50, 15.05, 19.00, 19.30, 22.00, 22.30, 03.30, 05.00, 05.30 Лыжное двоеборье (16+)
12.50 Фристайл (16+)
20.00, 21.55, 00.00 Новости (16+)

Eurosport 2

06.00, 11.30, 16.00, 19.45, 23.30, 00.30 Фристайл (16+)
06.45, 10.30, 18.45 Биатлон (16+)
07.30, 14.00 Теннис (16+)
09.30, 12.30 Прыжки на лыжах с трамплина (16+)
15.00, 01.00 Ралли-рейд (16+)
17.15, 18.00 Лыжное двоеборье (16+)
20.50, 00.55 Новости (16+)
20.55 Конькобежный спорт (16+)
02.00, 05.00 Гольф (16+)

Дорогие читатели! В скобках указан возраст, с которого данная передача рекомендуется к просмотру.

СУББОТА | 8 января

Первый

06.00 Новости (16+)
06.10 **«Француз».** Х/ф (12+)
06.20 **«Золушка».** Х/ф (16+)
08.00 «Доброе утро». Суббота (6+)
10.00 Новости (16+)
10.15 «Я умею летать» (12+)
11.15 «Видели видео?» (6+)
12.00 Новости (16+)
12.15 «Видели видео?» (6+)
13.40 **«Ты у меня одна».** Х/ф (16+)
15.35 «Угадай мелодию 1991-2021» (12+)
16.20 «Кто хочет стать миллионером?» (12+)
17.50 «Ледниковый период». Финал (16+)
21.00 «Время» (16+)
21.20 «Сегодня вечером» (16+)
23.30 **«Трудности адаптации».** Х/ф (16+)
01.25 «Вечерний Unplugged» (16+)
02.10 «Наедине со всеми» (16+)
02.55 «Угадай мелодию» (12+)
03.35 «Давай поженимся!» (16+)
04.15 «Модный приговор» (6+)

Россия

05.05 **«Голубка».** Т/с (16+)
07.05 **«Черная кровь».** Т/с (12+)
09.20 «Пятеро на одного» (16+)
10.10 «Сто к одному» (16+)
11.00 Вести (16+)
11.30 «Юмор! Юмор! Юмор!!!» (16+)
13.45 **«Критический возраст».** Х/ф (12+)
18.00 «Привет, Андрей!» (12+)
20.00 Вести (16+)
21.00 **«С тобой хочу я быть всегда».** Х/ф (12+) (Россия, 2020 г.) Антонина – медсестра в маленьком городке. Она никогда не унывает и верит в лучшее. А дела у Антонины в последнее время идут неважно – дочка беременна, зятя несправедливо уволили с работы, а ее физиотерапевтический кабинет временно закрыли.
01.15 **«Проездной билет».** Х/ф (16+)
04.30 **«Байки Митяя».** Т/с (16+)

НТВ

08.00 «Сегодня» (16+)
08.20 **«Мухтар. Новый след».** Т/с (16+)
09.05 «Отражение звезд». XVIII Шоу Олимпийских чемпионов по синхронному плаванию (16+)
10.00 «Сегодня» (16+)
10.20 «Большое путешествие Деда Мороза» (16+)
11.20 **«Невский. Проверка на прочность».** Х/ф (16+)
16.00 «Сегодня» (16+)
16.20 **«Невский. Проверка на прочность».** Х/ф (16+)
19.00 «Сегодня» (16+)
19.25 **«Пес».** Т/с (16+)
22.40 Юбилейный вечер А. Нетребко (12+)
01.05 «Их нравы» (16+)
01.40 **«Таксистка».** Т/с (16+)
04.45 **«Мухтар. Новый след».** Т/с (16+)

СТС Тула

06.00, 05.50 «Ералаш» (16+)
06.05 **«Фиксики».** М/с (0+)
06.25, 04.45 М/ф (6+)
06.45 **«Три кота».** М/с (0+)
07.20 **«Драконы. Гонки бесстрашных. Начало».** М/ф (6+)
07.50 **«Как приручить дракона. Возвращение».** М/ф (6+)
08.10 **«Лекс и Плу. Космические таксисты».** М/с (6+)
08.35 Шоу «Уральских Пельменей». Человек с бульвара Мандаринов» (16+)
10.05 «Русский ниндзя» (16+)
12.55 **«Гарри Поттер и Дары смерти. Часть 1».** Х/ф (Великобритания, США) (16+)
15.45 **«Гарри Поттер и Дары смерти. Часть 2».** Х/ф (Великобритания, США) (16+)
18.20 **«Фантастические твари и где они обитают».** Х/ф (США, Великобритания) (16+)
21.00 **«Фантастические твари. Преступления Грин-де-Вальда».** Х/ф (США, Великобритания) (12+)
23.40 **«Кладбище домашних животных».** Х/ф (Канада, США) (18+)
01.40 **«Рокетмен».** Х/ф (Великобритания, США, Канада) (18+)
03.35 **«Воронины».** Т/с (16+)

ТНТ Тула

07.00, 07.30 «ТНТ. Gold» (16+)
07.55, 08.25, 09.00, 09.30, 10.00, 10.30 **«Интерны».** Т/с (16+)
11.00, 12.00, 13.00, 14.00, 15.00, 16.00, 17.00, 18.00, 19.00, 20.00, 21.00, 22.00 «Женский Стендап» (16+)
23.00 «Прожарка». «Тимур Батрутдинов» (18+)
00.00, 00.30 **«Бородач».** Т/с (16+)
01.00, 01.30 **«Наша Russia. Дайджест».** Т/с (16+)
01.55, 02.45 «Импровизация» (16+)
03.40 «Comedy Баттл. Суперсезон» (16+)
04.30 «Открытый микрофон». «Дайджест» (16+)
05.20 «Открытый микрофон» (16+)
06.10, 06.35 «ТНТ. Best» (16+)

Тульский

06.00, 01.30 «Тула. Live» (0+)
07.00 **«Жил-был Пес».** М/ф (0+)
07.10 **«На задней парте».** М/ф (0+)
07.50 **«Котенок по имени Гав».** М/ф (0+)
08.35 **«Сказка о золотом петушке».** М/ф (0+)
09.05 **«Сказка о царе Салтане».** М/ф (0+)
10.00 **«Частное пионерское 3. Привет, взрослая жизнь!»** Х/ф (12+)
11.35 **«Монстр в Париже!»** Х/ф (6+)
13.00 **«Царевна-лягушка».** М/ф (0+)
13.35 **«Дюймовочка».** М/ф (0+)
14.05 **«Сестрица Алёнушка и братец Иванушка».** М/ф (0+)
14.15 **«Человек с бульвара Капуцинов».** Х/ф (12+)
15.50 **«Кубанские казаки».** Х/ф (6+)
17.40 **«Она – мужчина».** Х/ф (16+)
19.25 **«Области тьмы».** Х/ф (16+)
21.10 **«Покровские ворота».** Х/ф (0+)
23.35 **«Миллион в брачной корзине».** Х/ф (12+)
01.00 «Изнутри» (6+)

ТВ Центр

06.05 «Я уколов не боюсь!» (12+)
07.00 Православная энциклопедия (6+)
07.30 **«Не обмани».** Х/ф (16+)
09.25 «Москва резиновая» (16+)
10.00 «Самый вкусный день» (6+)
10.50, 05.20 **«Берегись автомобиля».** Х/ф (16+)
12.45, 04.50 **«Олег Ефремов. Последнее признание».** Д/ф (16+)
13.35, 14.45 **«Женщина в зеркале».** Х/ф (16+)
14.30 События (16+)
17.55 **«Слишком много любовников».** Х/ф (16+)
21.35 **«Дама треф».** Х/ф (16+)
23.30 **«Русский шансон. Фартовые песни».** Д/ф (16+)
00.15 **«Горькие слезы советских комедий».** Д/ф (16+)
01.05 **«В поисках Жванецкого».** Д/ф (16+)
01.55 **«Гражданка Катерина».** Х/ф (16+)

Рен ТВ

06.25 **«Поездка в Америку».** Х/ф (16+)
08.30 **«Золотой ребенок».** Х/ф (16+)
10.15 **«Трудный ребенок».** Х/ф (16+)
11.50 **«Трудный ребенок 2».** Х/ф (16+)
13.40 **«Девять ярдов».** Х/ф (16+) (США, 2000г.) Николас «Оз» Озерански – милый дантист, живущий в пригороде. Его новый сосед Джимми «Тюльпан» Тадески – горячий парень, скрывающийся от опасной чикагской мафии. У Оза и Джимми есть нечто общее, – кто-то пытается убить их обоих...
15.40 **«Десять ярдов».** Х/ф (16+)
17.40 **«Kingsman. Секретная служба».** Х/ф (16+)
20.10 **«Kingsman. Золотое кольцо».** Х/ф (16+)
23.00 **«Я иду искать».** Х/ф (16+)
00.50 **«Криминальное чтиво».** Х/ф (16+)
03.30 **«Четыре комнаты».** Х/ф (16+)
05.00 «Поколение памперсов» (16+)

Домашний

06.30 **«Принцесса-лягушка».** Х/ф (16+) (Украина, 2018 г.) Весьма молодая и красивая дочь миллионера Ирина славится своими эксцентричными выходками. Самая громкая из них – побег с собственной свадьбы. И причины на то у Иры были: жених был застукан на измене. Ира хочет поменять свою жизнь и уезжает в глухое село, пожить у бабушки. Правда, девушке пока невдомёк: чтобы начать всё с чистого листа, нужно изменить и свой характер.
10.00 **«Подкидыш».** Х/ф (16+)
13.55 **«Привидение».** Х/ф (16+)
16.35 **«За бортом».** Х/ф (16+)
19.00 **«Великолепный век».** Т/с (16+)
23.20 **«Между небом и землей».** Х/ф (16+)
01.20 **«Гордость и предубеждение».** Х/ф (16+)
04.10 **«Чудотворица».** Д/ф (16+)
05.50 **«Вечера на хуторе близ Диканьки».** Х/ф (16+)

Звезда

06.25 **«Разрешите тебя поцеловать... снова».** Х/ф (16+)
08.45 Победители Всеармейского кинофестиваля любительских короткометражных фильмов «Кадетский взгляд» (16+)
09.00, 13.00, 18.00 Новости дня (16+)
09.15, 10.05, 10.55, 11.45, 12.35, 13.15, 13.40, 14.30, 15.15, 16.00, 16.50, 17.35, 18.15, 18.30, 19.15 **«Секретные материалы».** Д/с (16+)
20.00, 05.05 **«Разрешите тебя поцеловать... на свадьбе».** Х/ф (16+)
21.55 **«Разрешите тебя поцеловать... отец невесты».** Х/ф (16+)
23.50 **«Синьор Робинзон».** Х/ф (16+)
01.50 **«Безымянная звезда».** Х/ф (12+)
04.10 **«Спутник. Русское чудо».** Д/ф (6+)
04.55 **«Сделано в СССР».** Д/с (12+)

ТВ-3

06.00 М/ф (6+)
10.45 **«Моя ужасная няня».** Х/ф (16+)
12.45, 13.30, 14.30, 15.15, 16.15, 17.15, 18.00, 19.00, 19.45 **«Сверхъестественное».** Т/с (16+)
20.45 **«Другой мир».** Х/ф (16+) (США – Германия – Венгрия – Великобритания, 2003 г.) Бесстрашная Селина, воин-вампир, каждую ночь истребляет оборотней, влекомая неутолимой жаждой мести. Ее клан уверен, что вампирам удалось одержать верх над заклятыми врагами, но Селина подозревает, что у оборотней есть тайный план...
23.00, 00.00, 01.00, 01.45, 02.15, 03.00, 03.45, 04.30, 05.15 **«Касл».** Т/с (12+)

Россия К Культура

06.30 «Пешком...». Москва дворцовая (16+)
07.05 **«Сказка о потерянном времени».** М/ф (6+)
08.05 Острова (16+)
08.45 **«Сказ про то, как царь Петр арапа женил».** Х/ф (16+)
10.25 «Обыкновенный концерт с Эдуардом Эфировым» (16+)
10.50 **«В поисках капитана Гранта».** Х/ф (16+)
12.00 **«Хранители Севера».** Д/ф (16+)
12.50 С. Прокофьев (16+)
15.05 **«Калифорнийский отель».** Х/ф (США) (16+)
16.50 «Романтика романса» (16+)
17.40 **«Я всегда на сцене».** Д/ф (16+)
18.35 **«Осенний марафон».** Х/ф (16+)
20.10 Великие имена (16+)
22.05 **«Первая студия».** Х/ф (Италия) (16+)
23.50 Pink Floyd (16+)

TV-1000

07.10 **«Дневники няни».** Х/ф (США) (16+)
09.00 **«Голая правда».** Х/ф (США) (16+)
10.40 **«Семейка Аддамс».** Х/ф (США) (12+)
12.25 **«Ценности семейки Аддамс».** Х/ф (США) (12+)
14.05 **«Мост в Терабитию».** Х/ф (США) (6+)
15.40 **«Спайдервик. Хроники».** Х/ф (США) (12+)
17.20 **«Посвященный».** Х/ф (США) (12+)
19.00 **«5-я волна».** Х/ф (США) (16+)
20.55 **«Гостья».** Х/ф (США) (16+)
23.00 **«Ханна. Совершенное оружие».** Х/ф (США, Великобритания, Германия) (16+)
01.00 **«Парк Юрского периода 3».** Х/ф (США) (16+)
02.30 **«Мир Юрского периода».** Х/ф (США) (16+)
05.00 **«Тайная жизнь домашних животных».** Х/ф (США, Япония) (6+)

TV-1000 action

07.15 **«Безумный Макс. Дорога ярости».** Х/ф (Австралия, США) (18+)
09.10 **«Меч короля Артура».** Х/ф (Великобритания) (16+)
11.15 **«Чудо-женщина».** Х/ф (США) (16+)
13.40 **«Возвращение Супермена».** Х/ф (США) (12+)
16.15 **«Бэтмен против Супермена. На заре справедливости».** Х/ф (США) (16+)
19.00 **«Другой мир».** Х/ф (США, Германия, Великобритания) (18+)
21.05 **«Другой мир 2. Эволюция».** Х/ф (США, Канада) (18+)
22.50 **«Другой мир. Восстание ликанов».** Х/ф (США, Новая Зеландия) (18+)
00.25 **«Судья Дредд 3D».** Х/ф (США) (18+)
01.55 **«Черная дыра».** Х/ф (США, Австралия) (16+)
03.40 **«Хроники Риддика».** Х/ф (США) (12+)
05.55 **«Риддик».** Х/ф (США, Великобритания, Канада) (16+)

TV-1000 русское кино

06.05 **«Гудбай, Америка».** Х/ф (12+)
08.35 **«Спутник».** Х/ф (16+)
10.25 **«Три богатыря. Наследница престола».** Х/ф (6+)
11.55 **«Конь Юлий и большие скачки».** Х/ф (6+)
13.05 **«Урфин Джюс и его деревянные солдаты».** Х/ф (6+)
14.40 **«Урфин Джюс возвращается».** Х/ф (6+)
16.00 **«Новогодний переполох».** Х/ф (12+)
17.30 **«Экипаж».** Х/ф (6+)
20.00 **«Чернобыль».** Х/ф (12+)
22.20 **«Калашников».** Х/ф (12+)
00.10 **«Цой».** Х/ф (Россия) (16+)
01.45 **«Любовь и монстры».** Х/ф (16+)
03.05 **«Красотка в ударе».** Х/ф (12+)
04.40 **«Друзья друзей».** Х/ф (16+)

Дом кино

07.00 Анимац. фильм **«Три богатыря на дальних берегах»** (6+)
08.20 Анимац. фильм **«Три богатыря и принцесса Египта»** (6+)
09.40 Анимац. фильм **«Три богатыря и Морской царь»** (6+)
11.05 Анимац. фильм **«Три богатыря и наследница престола»** (6+)
12.35 Анимац. фильм **«Конь Юлий и большие скачки»** (6+)
14.00 Анимац. фильм **«Три богатыря и Шамаханская царица»** (12+)
15.25 **«Сваты».** Т/с (16+)
01.00 **«Новогодний переполох».** Х/ф (16+)
02.20 **«Легок на помине».** Х/ф (12+)
03.40 **«Скорый «Москва-Россия».** Х/ф (16+)
05.00 «Ералаш» (6+)

Русский роман

08.00 **«Пуанты для Плюшки».** Х/ф (12+)
11.20 **«Все о его бывшей».** Х/ф (12+)
13.10 **«Домоправитель».** Х/ф (12+) (Украина, 2013 г.) На курсе Леши Агафонова появляется новенькая – Ангелина Аистова. Отчаявшись привлечь внимание красотки, он имитирует попадание под её машину. Оказавшись в особняке Аистовых, Леша понимает, что влюбился в дочь олигарха, который, впрочем, переживает не лучшие времена из-за затяжной «войны» с давним конкурентом.
14.50 **«Боцман Чайка».** Х/ф (12+)
18.00 «Сегодня» (12+)
21.25 **«Лучше всех».** Х/ф (16+)

Русский иллюзион

05.50 **«Праздник взаперти».** Х/ф (16+)
07.05 **«Корпоратив».** Х/ф (16+)
08.40 **«Белые ночи».** Х/ф (12+) («Мосфильм», 1959 г.) Романтическая драма. По одноименной повести Ф. М. Достоевского. События излагаются от лица рассказчика – «Мечтателя».
10.25 **«Домовой».** Х/ф (6+)
12.15 **«Порт».** Х/ф (16+)
14.00 **«Пиковая дама. Черный обряд».** Х/ф (18+)
15.40 **«Чемпионы».** Х/ф (12+)
17.25 **«Предок».** Х/ф (16+)
18.55 **«Чемпионы. Быстрее. Выше. Сильнее».** Х/ф (6+)
20.45 **«Временные трудности».** Х/ф (16+)
22.20 **«Спитак».** Х/ф (16+)

Телепрограмма предоставлена ЗАО «Сервис ТВ» и телеканалами. В программе возможны изменения по не зависящим от редакции причинам.

Спас

06.50 **«Рождество Христово».** Д/ф (16+)
07.25 «Свое» (16+)
08.00 «Святые целители» (16+)
08.30, 09.35 «Святыни России» (6+)
10.40 «Паломница» (16+)
11.55, 20.50, 01.00 «Простые чудеса» (12+)
12.45 **«Рождество. Ты и я».** Д/ф (16+)
13.15 Рождественское интервью Святейшего Патриарха Кирилла (16+)
13.50 **«Снежная королева».** Х/ф (16+)
15.35, 16.10, 19.45 «Двенадцать» (12+)
16.40 **«Не было печали».** Х/ф (16+)
18.00 **«Дедушка в подарок».** Х/ф (16+)
20.20 «Пилигрим» (6+)
22.35 **«Карусель».** Х/ф (16+)
00.00 «День Патриарха» (16+)
00.15 **«Здравствуй, брат, Христос Воскресе!»** Д/ф (16+)

Пятый канал

06.25, 07.05, 07.55, 08.40 **«Свои 4».** Т/с (16+)
09.25, 10.20, 11.05, 11.55, 12.45, 13.35, 14.25, 15.15, 16.00, 16.50, 17.40, 18.30, 19.20, 20.05, 21.00, 21.50, 22.40, 23.25 **«След».** Т/с (16+)
00.15 **«Великолепная пятерка 4».** Т/с (16+)

Общественное телевидение России

06.00 **«На Дерибасовской хорошая погода, или На Брайтон-бич опять идут дожди».** Х/ф (16+)
07.35 Анна Нетребко. Русские романсы (6+)
09.00, 09.30 13.05 «За дело!» (12+) **«Мама».** Х/ф (16+)
11.00, 13.00, 15.00, 19.00 Новости (16+)
11.05 **«Гусарская баллада».** Х/ф (12+)
12.35 **«Когда зажигаются елки».** М/ф (6+)
13.35, 15.05 **«Кин-дза-дза!»** Х/ф (16+)
15.55 Концерт «Хиты XX века» (12+)
18.45 «Новогоднее интервью». Владимир Вигилянский (12+)
19.10 **«Моя Прекрасная леди».** Х/ф (16+)
21.55 **«Лабиринт Фавна».** Х/ф (16+)

Че

06.00, 08.00, 17.00, 01.40 «Улетное видео» (16+)
06.15 «На троих» (16+)
07.00 «Улетное видео. Лучшее» (16+)
09.00, 11.30 «Утилизатор» (16+)
09.30, 11.00 «Утилизатор 5» (16+)
10.00 «Утилизатор 3» (16+)
10.30, 12.00 «Утилизатор 2» (16+)
12.30 **«Антикиллер».** Х/ф (16+)
15.00 **«Напролом».** Х/ф (США, Франция) (16+)
21.00 **«Знакомство с родителями».** Х/ф (16+)
23.15 **«Знакомство с Факерами».** Х/ф (16+)

ПОЗНАВАТЕЛЬНЫЕ

Discovery

06.00, 06.23 Как это сделано? (16+)
06.46, 07.13, 07.39, 08.06, 08.32, 08.59 Как это устроено? (16+)
09.25, 21.06, 22.00, 22.54, 23.47, 00.40, 01.30 Махинаторы (16+)
10.18 В погоне за классикой (16+)
11.12 Большие грязные гонки (16+)
12.06 Охотники за старьем (16+)
13.00 Металлоломщики (16+)
13.54, 14.21, 14.48, 15.15, 15.42, 16.09, 16.36, 17.03, 17.30, 17.57 Битвы за контейнеры (16+)
18.24, 19.18, 20.12 Золотая лихорадка (16+)

National Geographic

06.00, 06.20, 06.40 Научные глупости 7 (16+)
07.05, 07.30 Научные глупости 8 (16+)
08.00 Авто-SOS (16+)
08.50, 09.45, 10.35 Европа с высоты птичьего полета (16+)
11.25, 12.15 Индия с высоты птичьего полета (16+)
13.05, 14.00, 14.50, 15.45, 16.35 Космос (16+)
17.30 Как устроен интернет (16+)
19.10 Марс и SpaceX (16+)
20.05 Марсоход Curiosity (16+)
21.00, 21.50 Ледяная дорога (16+)
22.45 Джейн (16+)
00.25, 01.15 Аляска (16+)
01.55 Остров бунтарей (16+)

Animal planet

06.00, 18.22 Правосудие Техаса (16+)
06.45 Герои среди нас (16+)
07.38, 14.46 На свободу с питбулем (16+)
08.31, 13.52 Адская кошка (16+)
09.24, 10.17, 11.10, 12.04, 12.58 Дикие реки Африки (16+)
15.40, 16.34, 17.28 Проект «Гризли» (16+)
19.16 Зоопарк (16+)
20.10 Франк в Африке (16+)
21.04, 21.58, 22.52, 23.46 Дома на деревьях (16+)
00.40 Монстры Аляски (16+)

История

06.00, 15.20, 00.45 Граф Монте-Кристо (16+)
06.55, 16.20 Фрэнк Синатра (16+)
08.00, 17.25 Ее звали Грейс Келли (16+)
09.00, 18.25 Наша Феличита (16+)
09.50, 19.15 Никто не хотел забывать (16+)
10.45, 20.10 Марлен Дитрих и Грета Гарбо (16+)
11.45, 21.10 Элвис Пресли (16+)
12.40, 22.05 Бунт Ихтиандра (16+)
13.30, 22.50 Пастер и Кох (16+)

Мир

05.00 М/ф (6+)
06.25 **«Старая, старая сказка».** Х/ф (6+) (СССР, 1968 г.) Жил-был солдат. Служба его подошла к концу, и он отправился искать счастья по белу свету. Встретил на дороге старушку – она оказалась ведьмой, да еще злой. Солдат достал для нее сокровища, а она хотела его убить. Но солдат оказался храбрым и отрубил злодейке голову. Он освободил от колдовства Черного кота, который был добрым волшебником, и получил от него волшебное огниво.
08.10 «Наше кино. Неувядающие» (12+)
08.40 «Исторический детектив с Николаем Валуевым» (12+) «Слабое звено» (12+)
09.05 10.00, 10.10 19.00 Новости (16+) **«Дамы приглашают кавалеров».** Х/ф (6+)
11.35, 19.15 **«Экспроприатор».** Т/с (16+)
03.15 **«Подкидыш».** Х/ф (16+)
04.30 **«Новогодний переполох».** Т/с (16+)

Россия 24

06.00, 13.00, 19.00 Расследование Эдуарда Петрова (16+)
07.00, 07.10, 08.00, 08.10, 09.00, 11.00, 12.00, 14.00, 15.00, 16.00, 17.00, 18.00, 18.20, 20.00, 21.00, 22.00, 00.00 Вести (16+)
08.35, 21.35 Погода 24 (16+)
09.45 Двенадцать (16+)
10.00 Международное обозрение (16+)
11.20, 15.20, 22.20 Бесогон ТВ (16+)
12.30, 16.20 Репортаж (16+)
14.35 Церковь и мир (16+)
20.35 Мобильный репортер (16+)
23.00 Вести в субботу (16+)
00.30 Формула власти (16+)

РАЗВЛЕКАТЕЛЬНЫЕ

TLC

06.00, 06.25, 06.50, 07.15, 07.40, 08.05, 08.31, 08.57, 09.23, 09.49, 10.15 Оденься к свадьбе (12+)
10.41, 11.07, 11.33, 11.59, 12.25, 12.51, 13.18, 13.44, 15.04, 15.30, 15.57, 16.23, 16.50, 17.16, 17.43, 18.09 Экстремальные способы экономии (16+)
14.11 Экстремальные способы экономии (18+)
18.36, 19.30, 20.24 Паутина лжи (18+)
21.18 Я вешу 300 кг (16+)
23.04 Доктор Мозг (16+)
23.56 Аномалии тела (16+)

Мама

06.00, 09.00, 12.00, 15.00, 17.00, 20.00 Время малышей (12+)
09.45, 15.25 Мир занимательных игр с ребенком (12+)
10.00, 15.40, 21.00 Школа доктора Комаровского (12+)

Пятница

06.20, 02.30, 03.50, 04.20 Пятница News (16+)
06.40, 07.40, 08.50, 09.50 На ножах (16+)
12.00 **«Остров лемуров. Мадагаскар».** Д/ф (12+)
12.50 «Острова» (12+)
14.00, 15.00, 16.10 Мир наизнанку (16+)
23.00, 00.00 Руссо-Латино (16+)
01.00, 01.50 Дикари (16+)
03.00, 04.40 Мои первые каникулы (16+)
05.30 Мир забесплатно (16+)

Ю

05.25 «Папа попал» (12+)
12.00 «Папа попал» (12+)
18.00 «Папа попал» (12+)
22.00 «Дом 2. Новая любовь» (16+)
01.05 **«Мыслить как преступник».** Т/с (16+)
03.25 «Другая битва экстрасенсов» (16+)

Ностальгия

06.00 «Еловая субмарина». «История русского рока». «Аквариум. Мы никогда не станем старше» (16+)
06.55, 08.40, 09.40, 11.40, 13.05, 15.40, 17.40, 19.20, 23.40, 02.25, 03.40, 05.40 Музыкальная Ностальгия (12+)
07.10 **«Любовь еще быть может...».** Х/ф (16+)
09.00, 15.00, 03.00 «Прошедшее Время» (12+)
10.00, 16.00, 22.00, 04.00 «Рожденные в СССР» (12+)
11.00 «Блеф-клуб». А. Половцев, М. Трухин, А. Иванов (16+)
12.00 «До и после.». Митрополит Волоколамский Иларион (16+)
13.20 **«Жизнь забавами полна».** Х/ф (16+)
17.05 «Блеф-клуб» (16+)
18.00 **«Пятнадцатилетний капитан».** Х/ф (16+)
19.40 **«Год Теленка».** Х/ф (16+)
21.00 «Было Время». В. Луценко, В. Шумейко, Отец Сергий (16+)
23.05 «Блеф-клуб». Гр. «Доктор Ватсон» – И. Браславский, Г. Мамиконов, Т. Миронов, В. Грошев (16+)
00.00 «Споемте, друзья!». Г. Гладков (12+)
01.00 **«Встретимся на Таити».** Х/ф (16+)
05.00 «Блеф-клуб». А. Лушников, Ф. Невелев, И. Иванов (16+)

ДЕТЯМ

Карусель

07.00 «С добрым утром, малыши!» (6+)
07.30 **«ДиноСити».** М/с (6+)
09.35 «Съедобное или несъедобное» (6+)
10.00 **«Принцесса и дракон».** М/ф (6+)
11.10 **«Кошечки-Собачки».** М/с (6+)
12.30 **«Тобот. Детективы Галактики».** М/с (6+)
13.30 «Ералаш» (6+)
14.40 **«Братцы кролики».** М/с (6+)
16.20 **«Команда Флоры».** М/с (6+)
18.00 **«Феринки».** М/с (6+)
19.40 **«Щенячий патруль. Улетная помощь».** М/ф (6+)
20.30 «Спокойной ночи, малыши!» (6+)
20.45 **«Фиксики. Большой секрет».** М/ф (6+)
22.30 **«Бакуган. Вооруженный альянс».** М/с (6+)
23.20 **«Ник-изобретатель».** М/с (6+)

Disney

07.20 **«Пес Пэт».** М/с (6+)
07.30 Анимац. фильм **«Король Лев 3. Акуна Матата»** (США – Австралия) (6+)
09.00 «Доброе утро с Микки» (6+)
11.00 **«Елена – принцесса Авалора».** М/с (6+)
11.30 **«Уходи, единорог!».** М/с (6+)
12.20 Анимац. фильм **«Русалочка»** (США) (6+)
14.00 Анимац. фильм **«Русалочка 2. Возвращение в море»** (США) (6+)
15.25 Анимац. фильм **«Русалочка. Начало истории Ариэль»** (США) (6+)
17.00 Анимац. фильм **«Мулан»** (США) (6+)
18.40 Анимац. фильм **«Мулан 2»** (США) (6+)
20.15 **«Леди Баг и Супер-Кот. Нью-Йорк. Союз героев».** М/с (6+)
21.35 Анимац. фильм **«Рождественская история»** (США) (12+)
23.25 **«Рождественская пятерка».** Х/ф (6+)

Уникум

06.07, 14.57, 22.24, 23.31 «Проще простого!» (6+)
06.23, 23.47 «Открытки» (6+)
06.37, 06.43, 06.49, 06.56, 07.02, 07.08, 07.14, 07.20, 09.15, 09.22, 09.29, 09.36, 09.42, 09.48, 09.54, 10.00, 10.08, 10.15, 10.22, 10.29, 10.35, 10.41, 10.47, 10.53, 20.27, 20.34, 20.41 **«Белка и Стрелка. Озорная семейка».** М/с (6+)
07.30, 18.30 **«Дед Мазай и другие».** М/ф (6+)
07.44 **«Веселая карусель».** М/с (12+)
08.00, 09.10 **«Путешествие к Рождественской звезде».** М/ф (12+)
11.00 **«Ненастоящая девочка».** М/ф (12+)
11.10, 11.22, 11.37, 11.49, 12.05, 12.20 **«Веселая карусель».** М/с (12+)
12.34 **«Белозубка».** М/ф (12+)
12.51 **«Даша и людоед».** М/ф (12+)
13.00 **«Приключения Паддингтона».** М/ф (6+)
14.25, 14.33 «Навигатор. У нас гости!» (12+)
14.41, 22.09 «Я сегодня нарисую» (6+)
15.14, 22.40 «Шах и мат!» (6+)
15.30 **«Октонавты».** М/с (6+)
15.58, 16.21, 16.44, 17.06 **«Макс Стил».** М/с (12+)
17.30, 17.45, 18.00, 18.15 **«Тайна Сухаревой башни».** М/с (6+)
18.45 **«Мама цапля».** М/ф (12+)
19.00 **«Пятеро друзей».** М/ф (6+)
20.48, 20.55, 21.02, 21.09, 21.16, 21.23, 21.30, 21.37, 21.44 **«Белка и Стрелка. Тайны космоса».** М/с (12+)
21.51 «Готовим с папой. Скоро праздник. Рождественская» (12+)
22.54 «#ВТЕМЕ» (6+)
23.16 «Королевы стиля» (6+)

СПОРТ

Матч ТВ

06.00 Смешанные единоборства. PRIDE FC. Лучшие бои Федора Емельяненко (16+)
07.00, 07.50, 13.45, 17.50 Новости (16+)
07.05, 15.35, 20.00, 00.30 Все на Матч! Прямой эфир (16+)
07.55 Сноубординг. Кубок мира. Сноуборд-кросс. Прямая трансляция из Красноярска (16+)
09.25 «Дакар-2022» (16+)
09.55 **«С бору по сосенке».** М/ф (6+)
10.10 Лыжные гонки. Марафонская серия Ski Classics. 62 км. Прямая трансляция из Италии (16+)
13.50, 16.20 Биатлон (16+)
17.55, Футбол. Кубок Англии. 1/32 финала. «Лестер» – «Уотфорд». Прямая трансляция (16+)
20.25 Футбол. Кубок Англии. 1/32 финала. «Челси» – «Честерфилд». Прямая трансляция (16+)
22.25 Хоккей. НХЛ. «Далас Старз» – «Питтсбург Пингвинз». Прямая трансляция (16+)

Eurosport 1

06.00, 08.45, 16.30, 20.30, 02.00, 04.15 Биатлон (16+)
07.00, 23.00, 02.30 Раллирейд (16+)
08.00, 19.50 Лыжное двоеборье (16+)
09.50 Сноуборд (16+)
11.20, 12.30, 13.30, 14.20, 15.30, 21.20, 00.05, 00.30, 01.15, 03.30 Горные лыжи (16+)
17.30, 22.00 Прыжки на лыжах с трамплина (16+)
21.15, 22.55, 00.00 Новости (16+)
05.00 Снукер (16+)

Eurosport 2

06.00, 06.30, 11.20, 15.30, 15.50 Лыжное двоеборье (16+)
07.00, 10.30, 12.30, 13.15, 14.05 Биатлон (16+)
08.15, 09.30, 17.45, 19.00, 22.30, 23.20 Фристайл (16+)
16.20, 20.20, 00.00 Сноуборд (16+)
20.15, 23.15 Новости (16+)
02.00, 05.00 Гольф (16+)

Дорогие читатели! В скобках указан возраст, с которого данная передача рекомендуется к просмотру.

ВОСКРЕСЕНЬЕ | 9 января

Первый

05.15 «Золушка». Х/ф (16+)
06.00 Новости (16+)
06.10 «Золушка». Х/ф (16+)
07.00 «Играй, гармонь любимая!» (12+)
07.45 «Часовой» (12+)
08.15 «Здоровье» (16+)
09.20 «Непутевые заметки» (12+)
10.00 Новости (16+)
10.15 «Анна Банщикова. Дама с пистолетом» (12+)
11.15 «Видели видео?» (6+)
12.00 Новости (16+)
12.15 «Видели видео?» (6+)
14.00 «Детский КВН» (6+)
15.15 «Угадай мелодию 1991-2021» (12+)
16.05 «Старушки в снегах». Х/ф (12+)
17.50 «Лучше всех!» (16+)
21.00 «Время» (16+)
21.20 «Спасите Колю!» Х/ф (12+)
23.15 «Реальная любовь в Нью-Йорке». Х/ф (16+)
01.20 «Вечерний Unplugged» (16+)
02.05 «Наедине со всеми» (16+)
02.50 «Угадай мелодию» (12+)
03.30 «Давай поженимся!» (16+)
04.10 «Модный приговор» (6+)

Россия

05.05 «Голубка». Т/с (16+)
07.05 «Черная кровь». Т/с (12+)
09.25 «Утренняя почта с Николаем Басковым» (16+)
10.10 «Сто к одному» (16+)
11.00 Вести (16+)
11.30 Международный турнир по художественной гимнастике «Небесная грация» (16+)
13.20 «Измайловский парк» (16+)
15.35 «По ту сторону счастья». Х/ф (12+) (Россия, 2019 г.) Ольга – талантливый парикмахер, всю себя посвящает салону красоты, которым руководит уже много лет, и заботе о своей приемной дочери Наташе. Хотя муж Ольги, отец Наташи, умер уже три года назад, Ольга так и не устроила свою личную жизнь. Наконец у нее появляется шанс все изменить...
20.00 Вести (16+)
22.00 «Воскресный вечер с Владимиром Соловьевым» (12+)
01.00 «Заповедник». Х/ф (16+)
02.50 «Поцелуй бабочки». Х/ф (16+)
04.30 «Байки Митяя». Т/с (16+)

НТВ

08.00 «Сегодня» (16+)
08.20 «У нас выигрывают!» (12+)
10.00 «Сегодня» (16+)
10.20 «Из воздуха» (12+)
11.20 «Невский. Проверка на прочность». Х/ф (16+)
16.00 «Сегодня» (16+)
16.20 «Невский. Проверка на прочность». Х/ф (16+)
19.00 «Сегодня» (16+)
19.25 «Пес». Т/с (16+)
21.30 «Новогодняя сказка» (12+)
00.30 «Улицы разбитых фонарей». Т/с (16+)
01.20 «Таксистка». Т/с (16+)

СТС Тула

06.00, 05.50 «Ералаш» (16+)
06.05 «Фиксики». М/с (0+)
06.25, 04.30 М/ф (6+)
06.45 «Три кота». М/с (0+)
07.30 «Царевны». М/с (0+)
07.40 Шоу «Уральских Пельменей». Человек с бульвара Мандаринов» (16+)
08.05 «Как Гринч украл Рождество». Х/ф (США, Германия) (12+)
10.05 «Ледниковый период». М/ф (6+)
11.45 «Ледниковый период 2. Глобальное потепление». М/ф (6+)
13.35 «Ледниковый период 3. Эра динозавров». М/ф (6+)
15.25 «Ледниковый период 4. Континентальный дрейф». М/ф (6+)
17.05 «Ледниковый период. Столкновение неизбежно». М/ф (6+)
19.00 «Вперед». М/ф (6+)
21.00 «Рэмпейдж». Х/ф (США) (16+)
23.05 «Сокровища Амазонки». Х/ф (США) (16+)
01.05 «Кладбище домашних животных». Х/ф (Канада, США) (18+)
02.55 «Воронины». Т/с (16+)

ТНТ Тула

07.00, 07.30 «ТНТ. Gold» (16+)
07.55, 08.25, 09.30, 10.00, 10.30 «Интерны». Т/с (16+)
09.00 «Перезагрузка» (16+)
11.00, 12.00, 13.00, 14.00, 15.00, 16.00, 17.00, 18.00, 19.00, 20.00, 21.00, 22.00 «Универ. 10 лет спустя». Т/с (16+)
23.00 «Прожарка». «Ольга Бузова» (18+)
23.40 «LAB. Лаборатория музыки Антона Беляева» (16+)
00.10, 00.40 «Бородач». Т/с (16+)
01.10, 01.40 «Наша Russia. Дайджест». Т/с (16+)
02.05, 02.55 «Импровизация» (16+)
03.45 «Comedy Баттл. Суперсезон» (16+)
04.30, 05.20 «Открытый микрофон» (16+)
06.10, 06.35 «ТНТ. Best» (16+)

Тульский

06.00, 23.45 «Тула. Live» (0+)
06.55 «Кошечки-Собачки». М/ф (0+)
08.00 «Каникулы Бонифация». М/ф (0+)
08.20 «Возвращение блудного попугая». М/ф (0+)
08.50 «Аленький цветочек». М/ф (0+)
09.30 «Золотая антилопа». М/ф (0+)
10.00, 11.15 «Жестокий романс». Х/ф (12+)
12.30 «Любимая женщина механика Гаврилова». Х/ф (12+)
13.50 «Трое из Простоквашино». М/ф (0+)
14.05 «Зима в Простоквашино». М/ф (0+)
14.20 «Каникулы в Простоквашино». М/ф (0+)
14.40, 15.50 «Обыкновенное чудо». Х/ф (12+)
17.00 «Стартап». Х/ф (12+)
18.30 «Астерикс. Земля Богов». Х/ф (6+)
19.50 «Дорога перемен». Х/ф (16+)
21.40 «А вот и она». Х/ф (16+)
23.15 «Изнутри» (6+)

ТВ Центр

06.55 «По семейным обстоятельствам». Х/ф (16+)
09.35 «Москва резиновая» (16+)
10.10 «Фитиль» (16+)
11.00 «Актерские драмы. Талант не пропьешь?» (12+)
11.55 «Актерские драмы. Вне игры». Д/ф (16+)
12.45 «Актерские драмы. Дерусь, потому что дерусь». Д/ф (16+)
13.35 «Актерские драмы. Нет жизни без тебя». Д/ф (16+)
14.30 События (16+)
14.45 «Актерские драмы. Опасные связи». Д/ф (16+)
15.35 «Актерские драмы. Фаталисты». Д/ф (16+)
16.30 «Актерские драмы. Бьет – значит любит?» Д/ф (16+)
17.20 «Актерские драмы. Заклятые друзья». Д/ф (16+)
18.10 «Александра и Алеша». Х/ф (16+)
20.10 «Хрустальная ловушка». Х/ф (16+)
23.55 «Вечная жизнь Александра Христофорова». Х/ф (16+)
01.45 Петровка, 38 (16+)
01.55 «Слишком много любовников». Х/ф (16+)
04.50 «Тайны великих сказочников. Корней Чуковский». Д/ф (16+)

Рен ТВ

06.35 «Умом Россию никогда...» (16+)
07.00 «Звездная пыль». Х/ф (16+)
09.20 «Маска». Х/ф (16+)
11.20 «Kingsman. Секретная служба». Х/ф (16+)
13.50 «Kingsman. Золотое кольцо». Х/ф (16+)
16.40 «Команда «А». Х/ф (16+)
19.00 «Особо опасен». Х/ф (16+) (США, 2008 г.) 25-летний Уэс когда-то был самым недовольным жизнью дармоедом на Земле. Никто не верил в его будущее, но однажды Уэс вступает в Братство, тайное общество, цель которого – поддержка стабильности в мире, ликвидация единиц во спасение тысяч. Теперь он поставлен перед выбором: жить дальше обычной жизнью или стать одним из Братства.
21.05 «Али, рули!» Х/ф (16+)
23.00 «Зависнуть в Палм-Спрингс». Х/ф (16+)
00.45 «Уйти красиво». Х/ф (16+)
02.25 «Харлей Дэвидсон и ковбой Мальборо». Х/ф (16+)
03.55 «Самые шокирующие гипотезы» (16+)
04.45 «Территория заблуждений с Игорем Прокопенко» (16+)

Домашний

06.30 «Вечера на хуторе близ Диканьки». Х/ф (16+)
07.00 «Любовь – не картошка». Х/ф (16+) (Россия, 2013 г.) Паня всю жизнь прожила в деревне. Муж умер, детей не было. Из родственников только племянник: живет в городе с семьей и уговаривает Паню к ним перебраться. Все для того, чтобы дом Пани продать, а на вырученные деньги купить машину. Устала Паня отбиваться и в шутку брякнула: «Не могу переехать, замуж выхожу».
14.40 «Великолепный век». Т/с (16+)
23.05 «Деловая женщина». Х/ф (16+)
01.30 «Гордость и предубеждение». Х/ф (16+)
04.10 «Чудотворица». Д/ф (16+)
05.50 «Домашняя кухня» (16+)
06.15 «Пять ужинов» (16+)

Звезда

06.45 «Разрешите тебя поцеловать... отец невесты». Х/ф (16+)
08.45 Победители Всеармейского кинофестиваля любительских короткометражных фильмов «Кадетский взгляд» (16+)
09.00, 13.00, 18.00 Новости дня (16+)
09.15 «Военная приемка» (12+)
10.25, 13.15, 18.15 «Скрытые угрозы» (16+)
20.30 «Пираты XX века». Х/ф (16+)
22.10 «Рысь». Х/ф (16+)
00.10 «По данным уголовного розыска...». Х/ф (12+)
01.35 «Пропавшая экспедиция». Х/ф (12+)
03.40 «Золотая речка». Х/ф (12+)

ТВ-3

06.00 М/ф (6+)
10.45 «Моя ужасная няня 2». Х/ф (16+)
13.00 «Астрал». Х/ф (16+) (США, 2010 г.) Джош и Рене переезжают со своими детьми в новый дом, но не успевают толком распаковать вещи, как начинаются странные события. Необъяснимо перемещаются предметы, в детской звучат странные звуки. Но в настоящий ужас приходят родители, когда их десятилетний сын Далтон впадает в кому. Все усилия врачей в больнице помочь мальчику безуспешны.
15.00 «Астрал. Глава 2». Х/ф (16+)
17.00 «Астрал. Глава 3». Х/ф (16+)
19.00 «Астрал. Последний ключ». Х/ф (16+)
21.00 «Другой мир. Эволюция». Х/ф (16+)
23.00, 00.00, 01.00, 01.45, 02.15, 03.00, 03.45, 04.30, 05.15 «Касл». Т/с (12+)

Культура

06.30 «Пешком...». Москва причудливая (16+)
07.05 «Подарок для самого слабого». М/ф (6+)
08.00 «Марина Неелова. Я всегда на сцене». Д/ф (16+)
08.50 «Осенний марафон». Х/ф (16+)
10.20 «Обыкновенный концерт с Эдуардом Эфировым» (16+)
10.50 «В поисках капитана Гранта». Х/ф (16+)
12.05 «На холстах лета». Д/ф (16+)
12.50 «Четыре эпохи Санкт-Петербурга». Д/ф (16+)
13.45 Государственный академический ансамбль народного танца имени И. Моисеева на Новой сцене Большого театра России (16+)
15.30 «Эй, парни! Эй, девчонки!» Х/ф (США) (16+)
16.50 «Пешком...». Москва Китайгородская (16+)
17.15 «Отцы и дети». Д/с (16+)
17.45 Соня Йончева и Филармонический оркестр Радио Франции в Театре Елисейских полей (16+)
18.35 «Сказ про то, как царь Петр арапа женил». Х/ф (16+)
20.10 Великие имена (16+)
22.00 «Первая студия». Х/ф (Италия) (16+)
23.50 Концерт «Олимпии» (16+)

TV-1000

06.20 «Посвященный». Х/ф (США) (12+)
07.45 «5-я волна». Х/ф (США) (16+)
09.40 «Гостья». Х/ф (США) (16+)
11.45 «Ханна. Совершенное оружие». Х/ф (США, Великобритания, Германия) (16+)
13.40 «Каспер». Х/ф (США) (6+)
15.20 «Лемони Сникет: 33 несчастья». Х/ф (США, Германия) (12+)
17.10 «Дом у озера». Х/ф (США, Австралия) (12+)
19.00 «Предчувствие». Х/ф (США) (16+)
20.40 «Куда приводят мечты». Х/ф (США) (12+)
22.45 «Хижина». Х/ф (США) (16+)
00.55 «Интервью с вампиром». Х/ф (США) (16+)
03.05 «Лемони Сникет: 33 несчастья». Х/ф (США, Германия) (12+)

TV-1000 action

08.20 «Судная ночь». Х/ф (США, Франция) (18+)
10.00 «Судная ночь 2». Х/ф (США) (18+)
11.40 «Судная ночь 3». Х/ф (США) (18+)
13.35 «Другой мир». Х/ф (США, Германия, Великобритания) (18+)
15.35 «Другой мир 2. Эволюция». Х/ф (США, Канада) (18+)
17.25 «Другой мир. Восстание ликанов». Х/ф (США, Новая Зеландия) (18+)
19.00 «Другой мир. Пробуждение». Х/ф (США) (18+)
20.25 Фэнтези «Другой мир. Войны крови» (США) (18+)
21.55 «Я, Франкенштейн». Х/ф (Австралия, США) (16+)
23.25 «Судная ночь». Х/ф (США, Франция) (18+)
00.55 «Судная ночь 2». Х/ф (США) (18+)
02.55 «Судная ночь 3». Х/ф (США) (18+)

TV-1000 русское кино

06.15 «Ну, здравствуй, Оксана Соколова!» Х/ф (16+)
07.55 «Любовь и монстры». Х/ф (16+)
09.15 «Самый лучший день». Х/ф (16+)
11.00 «Урфин Джюс и его деревянные солдаты». Х/ф (6+)
12.30 «Урфин Джюс возвращается». Х/ф (6+)
13.50 «Волки и овцы: бе-е-е-зумное превращение». Х/ф (6+)
15.15 «SOS, Дед Мороз, или Все сбудется!» Х/ф (6+)
16.50 «Пальма». Х/ф (6+)
19.00 «Тень звезды». Х/ф (16+)
20.45 «Мажор. Фильм». Х/ф (16+)
22.25 «Рубеж». Х/ф (12+)
00.05 «Неадекватные люди». Х/ф (16+)
01.50 «Неадекватные люди 2». Х/ф (16+)
03.40 «Спасите Колю!» Х/ф (12+)

Дом кино

06.10 Анимац. фильм «Илья Муромец и Соловей-Разбойник» (6+)
07.25 Анимац. фильм «Иван Царевич и Серый Волк» (6+)
09.05 Анимац. фильм «Иван Царевич и Серый Волк 2» (6+)
10.30 Анимац. фильм «Иван Царевич и Серый Волк 3» (6+)
11.50 Анимац. фильм «Иван Царевич и Серый Волк 4» (6+)
13.30 «Самый лучший день». Х/ф (16+)
15.25 «Сваты». Т/с (16+)
01.00 «Страна чудес». Х/ф (12+)
02.15 «Бабло». Х/ф (16+) (Россия, 2011 г.) Москва. Наши дни. В центре города из машины двое воришек крадут сумку с миллионом евро, думая, что им, наконец, повезло, и даже не представляя, во что в действительности они ввязались. За деньгами начинается настоящая охота. Перед искушением не может устоять никто. Сумма в виде двух пачек по полмиллиона евро делает совершенно разных людей одинаковыми в своих поступках и желаниях.
03.45 «Про Любоff». Х/ф (16+)

Русский роман

07.50 «Новогоднее счастье». Х/ф (12+)
11.35 «Елка на миллион». Х/ф (12+)
15.00 «Добрая подружка для всех». Х/ф (12+) (Россия, 2008 г.) Наташа Петушкова очень похожа на героя Олега Басилашвили из фильма «Осенний марафон» – она очень добрый и отзывчивый человек, который всегда сперва думает об окружающих и только потом о себе. Часто, заботясь о других, Наташа забывает о своем личном счастье, на него просто не остается времени.
16.40 «Вальс-бостон». Х/ф (12+)
18.25 «Сводная сестра». Х/ф (12+)
21.50 «Поделись счастьем своим». Х/ф (16+)

Русский иллюзион

05.50 «Одноклассницы. Новый поворот». Х/ф (16+)
07.00 «Домовой». Х/ф (6+)
08.45 «Пиковая дама. Черный обряд». Х/ф (18+)
10.25 «Чемпионы». Х/ф (12+)
12.10 «Предок». Х/ф (16+)
13.40 «Чемпионы. Быстрее. Выше. Сильнее». Х/ф (6+)
15.30 «Про жену, мечту и еще одну...». Х/ф (12+)
17.10 «Временные трудности». Х/ф (16+)
18.45 «Спитак». Х/ф (16+)
20.30 «Кислород». Х/ф (12+)
21.55 «Корпоратив». Х/ф (16+) (Россия, 2013 г.) Игорь – старший менеджер в мебельном салоне, мечтающий о повышении. На следующий день после корпоративной вечеринки он обнаруживает, что салон полностью разгромлен. Сотрудники утверждают, что когда они уходили, все было в порядке. Игоря это не устраивает, ведь теперь на кону его карьера. Пытаясь выяснить, что же произошло, Игорь узнает шокирующие подробности о ночных приключениях своих коллег.
23.35 «Одноклассницы. Новый поворот». Х/ф (16+)

Телепрограмма предоставлена ЗАО «Сервис ТВ» и телеканалами. В программе возможны изменения по не зависящим от редакции причинам.

Спас

07.05, 07.40, 20.35 «Двенадцать» (12+)
08.10 «Простые чудеса» (12+)
10.00 «Святыни России» (6+)
11.00 «Завет» (6+)
12.00 Божественная литургия. Прямая трансляция (16+)
14.45 **«Дедушка в подарок».** Х/ф (16+)
16.35, 17.55 «Паломница» (16+)
19.10 **«Карусель».** Х/ф (16+)
21.10 Концерт (16+)
23.20 «День Патриарха» (16+)
23.30 Спецпроект «Святки» (16+)
01.20 **«И с вами снова я...».** Х/ф (16+)

Пятый канал

07.15 **«Отцы».** Т/с (16+)
09.05 **«Отдельное поручение».** Х/ф (16+)
10.55, 12.00, 13.00, 13.55 **«Убить дважды».** Т/с (16+)
14.55, 15.55, 16.50, 17.45 **«Испанец».** Т/с (16+)
18.40, 19.45, 20.50, 21.55 **«Пустыня».** Х/ф (16+)
23.00 **«Человек ниоткуда».** Х/ф (16+)
00.55 **«Репортаж судьбы».** Х/ф (16+)

Общественное телевидение России

08.55 «За дело!» (12+)
09.20 **«Синяя птица».** Х/ф (6+)
11.00, 13.00, 15.00, 19.00 Новости (16+)
11.05 **«Последний дюйм».** Х/ф (16+)
12.35, 13.05 **«Обыкновенное чудо».** Х/ф (16+)
15.05 Концерт (16+)
16.25 **«Тот самый Мюнхгаузен».** Х/ф (16+)
18.45 «Новогоднее интервью». Юрий Стоянов (12+)
19.10 **«Брак по-итальянски».** Х/ф (12+)
20.55 **«Юморист».** Х/ф (16+)
22.40 «Музыкальная одиссея в Петербурге». Рене Флеминг и Дмитрий Хворостовский (16+)

Че

06.00, 08.00, 14.30, 02.20 «Улетное видео» (16+)
06.15 «На троих» (16+)
07.00 «Улетное видео. Лучшее» (16+)
09.00, 11.30 «Утилизатор 5» (16+)
09.30, 11.00 «Утилизатор» (16+)
10.00, 12.00 «Утилизатор 2» (16+)
10.30 «Утилизатор 3» (16+)
12.30 **«Напролом».** Х/ф (США, Франция) (16+)
18.30 «+100500» (16+)
22.00 «iТопчик» (16+)
00.00 **«Знакомство с Факерами».** Х/ф (16+)

ПОЗНАВАТЕЛЬНЫЕ

Discovery

06.00, 06.23, 18.24, 18.51 Как это сделано? (16+)
06.46, 07.13, 07.39, 08.06, 08.32, 08.59, 09.25, 09.52, 10.18, 10.45, 11.12, 11.39, 12.06, 12.33, 17.30, 17.57 Как это устроено? (16+)
13.00, 13.27, 13.54, 14.21, 14.48, 15.15, 15.42, 16.09 Кафе, закусочные и забегаловки (16+)
16.36 Большие грязные гонки (16+)
19.18 Аляска (16+)
20.12 Операция «Спасение дома» (16+)
22.00, 22.54, 23.47, 00.40, 01.30 Быстрые и громкие (16+)

National Geographic

06.00, 06.20 Научные глупости 7 (16+)
06.45, 07.15 Научные глупости 8 (16+)
07.40 Авто-SOS (16+)
08.30, 09.20, 10.15 Европа с высоты птичьего полета (16+)
11.05, 11.55 Египет с высоты птичьего полета (16+)
12.50, 13.45, 14.40, 15.35, 16.30 Неизвестная планета Земля (16+)
17.25 Фри-соло (16+)
19.15, 20.05, 21.00, 21.50 Затерянные сокровища Египта (16+)
22.45, 23.35, 00.20 Атлас проклятых мест (16+)
01.10 90-е (16+)

Animal planet

06.00, 09.24 Правосудие Техаса (16+)
06.45 Герои среди нас (16+)
07.38, 14.46 На свободу с питбулем (16+)
08.31, 13.52 Адская кошка (16+)
10.17 Зоопарк (16+)
11.10, 12.04, 12.58 Невероятные бассейны (16+)
15.40 Самые милые питомцы Америки (16+)
16.34 Франк в Африке (16+)
17.28, 18.22, 19.16, 20.10, 21.04 Дикие реки Африки (16+)
21.58 Доктор Ди (16+)
22.52, 23.46 Доктор Джефф (16+)
00.40 Поле боя (16+)

История

06.00, 00.25 Никто не хотел забывать (16+)
06.50 Марлен Дитрих и Грета Гарбо (16+)
07.45 Элвис Пресли (16+)
08.40, 17.45 Бунт Ихтиандра (16+)
09.30, 18.40 Пастер и Кох (16+)
11.20, 20.30 Граф Монте-Кристо (16+)
12.20, 21.30 Фрэнк Синатра (16+)
13.20, 22.30 Ее звали Грейс Келли (16+)
14.25, 23.35 Наша Феличита (16+)
15.15, 16.05, 16.55 СССР (16+)

Мир

05.00 **«Новогодний переполох».** Т/с (16+)
08.10 **«Дамы приглашают кавалеров».** Х/ф (6+) (СССР, 1980 г.) Однажды Аня отправляется в отпуск на кавказский курорт. Естественно, героиня ждет романтических встреч и мечтает: а вдруг именно здесь удастся найти того единственного...
09.30 «ФазендаЛайф» (6+)
10.00, 19.00 Новости (16+)
10.10 **«Дружина».** Т/с (16+)
17.10, 19.15 **«Вангелия».** Т/с (12+)
04.35 М/ф (6+)

Россия 24

06.00, 06.20, 08.00, 09.00, 10.00, 10.15, 11.00, 11.20, 13.00, 14.00, 14.15, 15.00, 16.00, 17.00, 18.00, 19.00, 20.00, 21.00, 22.00 Вести (16+)
07.00, 12.00 Расследование Эдуарда Петрова (16+)
08.10 Формула власти (16+)
08.35, 18.10 Мобильный репортер (16+)
09.20, 19.20 Бесогон ТВ (16+)
13.10 Парламентский час (16+)
16.30, 17.30, 21.30, 22.30 Репортаж (16+)
18.35 Погода 24 (16+)
20.35 Церковь и мир (16+)
23.00 Вести недели (16+)

РАЗВЛЕКАТЕЛЬНЫЕ

TLC

06.00, 06.25, 06.50, 07.15, 07.40, 08.05, 08.31, 08.57, 09.23, 09.49, 10.15 Оденься к свадьбе (12+)
10.41, 11.07, 11.33, 11.59, 12.25, 12.51, 13.18, 13.44, 14.11, 14.37, 15.04, 15.30, 15.57, 16.23, 16.50, 17.16, 17.43, 18.09 Игра вслепую (12+)
18.36, 19.30, 20.24 Пропавшие без вести (16+)
21.18 Я вешу 300 кг (16+)
23.04 Доктор Мозг (16+)
23.56 Аномалии тела (16+)

Мама

06.00, 09.00, 12.00, 15.00, 17.00, 20.00 Время малышей (12+)
09.50, 15.30 Мир занимательных игр с ребенком (12+)
10.00, 15.40, 21.00 Школа доктора Комаровского (12+)

Пятница

06.40 Орел и решка (16+)
07.30, 02.20, 04.10 Пятница News (16+)
07.50, 10.00 Мир забесплатно (16+)
09.00 На ножах (16+)
14.00, 15.00, 16.10, 17.10, 18.10, 19.10, 20.10 Мир наизнанку (16+)
23.00, 00.00 Руссо-Латино (16+)
00.50, 01.40 Дикари (16+)
02.50 Мои первые каникулы (16+)
03.40 Я твое счастье (16+)

Ю

05.05 «Папа попал» (12+)
12.00 «Папа попал» (12+)
18.00 «Папа попал» (12+)
22.00 «Дом 2. Новая любовь» (16+)
01.05 **«Мыслить как преступник».** Т/с (16+)
03.25 «Другая битва экстрасенсов» (16+)

Ностальгия

06.00 «До и после.». Митрополит Волоколамский Иларион (16+)
07.05, 09.40, 11.40, 13.20, 17.40, 18.10, 21.40, 23.40, 00.55, 02.40, 03.40, 05.40 Музыкальная Ностальгия (12+)
07.20 **«Жизнь забавами полна».** Х/ф (16+)
09.00, 21.00, 03.00 «Прошедшее Время» (12+)
10.00, 16.00, 04.00 «Рожденные в СССР» (12+)
11.05 «Блеф-клуб» (16+)
12.00 **«Пятнадцатилетний капитан».** Х/ф (16+)
13.40 **«Год Теленка».** Х/ф (16+)
15.00 «Было Время». В. Луценко, В. Шумейко, Отец Сергий (16+)
17.05 «Блеф-клуб». Гр. «Доктор Ватсон» – И. Браславский, Г. Мамиконов, Т. Миронов, В. Грошев (16+)
18.00 «Сиди и смотри» (16+)
18.35 **«Если бы знать...».** Х/ф (16+)
20.05 **«Паринама». «Старый приятель».** Муз/ф (16+)
22.00 «Рожденные в СССР». «Лесоповал» (12+)
23.05 «Блеф-клуб». Д. Нагиев, С. Рост, А. Шер (16+)
00.00 «Еловая субмарина». «История русского рока». «Аквариум. Мы никогда не станем старше» (16+)
01.10 **«Любовь еще быть может...».** Х/ф (16+)
05.00 «Блеф-клуб». А. Половцев, М. Трухин, А. Иванов (16+)

ДЕТЯМ

Карусель

07.00 «С добрым утром, малыши!» (6+)
07.30 **«Царевны».** М/с (6+)
09.35 «Трам-пам-пам» (6+)
10.00 **«Фиксики. Большой секрет».** М/ф (6+)
11.20 **«Кошечки-Собачки».** М/с (6+)
12.30 **«Тобот. Детективы Галактики».** М/с (6+)
13.30 «Ералаш» (6+)
14.40 **«Маша и Медведь».** М/с (6+)
16.45 **«Смешарики. Новые приключения».** М/с (6+)
18.10 **«Оранжевая корова».** М/с (6+)
20.15 **«Вовка и зима в тридевятом царстве».** М/ф (6+)
20.30 «Спокойной ночи, малыши!» (6+)
20.45 **«Белка и Стрелка. Лунные приключения».** М/ф (6+)
22.30 **«Бакуган. Вооруженный альянс».** М/с (6+)
23.20 **«Ник-изобретатель».** М/с (6+)

Disney

07.35 Анимац. фильм **«Красавица и чудовище. Чудесное Рождество»** (США) (6+)
09.00 «Доброе утро с Микки» (6+)
11.00 **«Елена – принцесса Авалора».** М/с (6+)
11.30 **«Уходи, единорог!».** М/с (6+)
12.00 Анимац. фильм **«Красавица и чудовище»** (США) (6+)
13.45 Анимац. фильм **«Мулан»** (США) (6+)
15.25 Анимац. фильм **«Мулан 2»** (США) (6+)
17.00 Анимац. фильм **«Покахонтас»** (США) (6+)
18.35 Анимац. фильм **«Покахонтас 2. Путешествие в Новый Свет»** (США) (6+)
20.15 **«Леди Баг и Супер-Кот. Шанхай. Легенда о Леди Драконе».** М/с (6+)
21.30 **«Принцесса льда».** Х/ф (12+)
23.25 **«Рождество с Холли».** Х/ф (12+)

Уникум

06.01, 15.12, 22.25, 23.29 «Проще простого!» (6+)
06.17, 15.28, 15.56, 22.41 «Шах и мат!» (6+)
06.30, 06.37, 06.44, 06.51, 06.57, 07.03, 07.09, 07.15, 09.22, 09.29, 09.36, 09.43, 09.49, 09.55, 10.01, 10.07, 20.30, 20.37, 20.44, 20.51, 20.58, 21.05, 21.12, 21.19, 21.26, 21.33, 21.40, 21.46 **«Белка и Стрелка. Озорная семейка».** М/с (6+)
07.25, 11.10, 11.39, 11.53, 12.11, 12.27, 12.42 **«Веселая карусель».** М/с (12+)
07.39 **«Прекрасная лягушка».** М/ф (12+)
08.00 **«Балерина».** М/ф (6+)
10.15, 10.21, 10.27, 10.33, 10.39, 10.45, 10.51, 10.57 **«Домики».** М/с (12+)
11.03 **«Чертик на заборе».** М/ф (12+)
11.25 **«Веселая карусель».** М/с (12+)
13.00 **«Приключения Паддингтона 2».** М/ф (6+)
14.40 «Готовим с папой. Скоро праздник. Рождественская» (12+)
14.58, 15.43, 22.10 «Я сегодня нарисую» (6+)
16.13, 16.36, 16.59, 17.21 **«Макс Стил».** М/с (12+)
17.45, 18.00, 18.15, 18.30 **«Тайна Сухаревой башни».** М/с (6+)
18.45 **«Два трамвая».** М/ф (12+)
19.00 **«Пятеро друзей 2».** М/ф (6+)
21.54, 22.02 «Навигатор. У нас гости!» (12+)
22.55 «Готовим с папой. Скоро праздник. Новогодняя» (12+)
23.14 «Королевы стиля» (6+)
23.45 «Открытки» (6+)

СПОРТ

Матч ТВ

06.00 Хоккей. НХЛ. «Миннесота Уайлд» – «Вашингтон Кэпиталз». Прямая трансляция (16+)
06.35, 07.50, 14.00, 22.30 Новости (16+)
06.40, 10.25, 16.00, 00.45 Все на Матч! Прямой эфир (16+)
07.55 Сноубординг. Кубок мира. Сноуборд-кросс. Прямая трансляция из Красноярска (16+)
09.25 МультиСпорт (16+)
10.55 Лыжные гонки. Марафонская серия Ski Classics. Гонка с раздельным стартом. 32 км. Прямая трансляция из Италии (16+)
14.05, 16.25 Биатлон (16+)
15.15 Биатлон с Дмитрием Губерниевым (16+)
17.40 Хоккей. КХЛ. СКА (Санкт-Петербург) – ЦСКА. Прямая трансляция (16+)
20.25 Футбол. Чемпионат Италии. «Рома» – «Ювентус». Прямая трансляция (16+)
22.40 Футбол. Чемпионат Франции. «Лион» – ПСЖ. Прямая трансляция (16+)

Eurosport 1

07.00 Ралли-рейд (16+)
08.00, 11.20, 12.30, 14.15, 15.30, 20.25 Горные лыжи (16+)
08.50, 16.30, 19.50 Биатлон (16+)
09.50 Сноуборд (16+)
13.35 Лыжное двоеборье (16+)
17.30 Прыжки на лыжах с трамплина (16+)
19.45, 20.55 Новости (16+)
21.00, 21.45 Снукер (16+)

Eurosport 2

06.00, 06.45, 13.00, 21.45, 22.30 Сноуборд (16+)
07.30, 15.45 Снукер (16+)
09.00 Ралли-рейд (16+)
10.00 Горные лыжи (16+)
10.45, 13.30, 14.20 Биатлон (16+)
11.30, 19.30 Теннис (16+)
15.15 Лыжное двоеборье (16+)
20.25, 21.40 Новости (16+)
20.30 Прыжки на лыжах с трамплина (16+)

Дорогие читатели! В скобках указан возраст, с которого данная передача рекомендуется к просмотру.

ПОНЕДЕЛЬНИК | 10 января

СЛОБОДА

Первый

05.00 «Доброе утро» (16+)
09.00 Новости (16+)
09.25 «Доброе утро» (16+)
09.50 «Жить здорово!» (16+)
10.55 «Модный приговор» (6+)
12.00 Новости (16+)
12.15 «Время покажет» (16+)
15.00 Новости (16+)
15.15 «Давай поженимся!» (16+)
16.00 «Мужское/Женское» (16+)
17.00 «Время покажет» (16+)
18.00 Вечерние новости (16+)
18.40 «На самом деле» (16+)
19.45 «Пусть говорят» (16+)
21.00 «Время» (16+)
21.30 **«Ищейка».** Т/с (12+)
23.30 «Познер». М. Неелова (16+)
00.35 «Вечерний Ургант». Лучшее (16+)
01.30 «Наедине со всеми» (16+)
02.15 «Время покажет» (16+)
03.00 Новости (16+)
03.05 «Время покажет» (16+)

Россия

05.00 «Утро России» (16+)
09.00 «Вести». Местное время (16+)
09.30 «Утро России» (16+)
09.55 «О самом главном» (12+)
11.00 «Вести» (16+)
11.30 «Судьба человека с Борисом Корчевниковым» (12+)
12.40 «60 минут» (12+)
14.00 «Вести» (16+)
14.30 «Вести». Местное время (16+)
14.55 **«Тайны госпожи Кирсановой».** Т/с (12+)
17.00 «Вести» (16+)
17.15 «Андрей Малахов. Прямой эфир» (16+)
18.40 «60 минут» (12+)
20.00 «Вести» (16+)
21.05 «Вести». Местное время (16+)
21.20 **«Склифосовский».** Т/с (16+)
00.40 **«Челночницы. Продолжение».** Т/с (12+)

НТВ

06.50 **«Невский. Проверка на прочность».** Т/с (16+)
08.00 «Сегодня» (16+)
08.25 **«Невский. Проверка на прочность».** Т/с (16+)
10.00 «Сегодня» (16+)
10.25 **«Невский. Проверка на прочность».** Т/с (16+)
13.00 «Сегодня» (16+)
13.25 «Чрезвычайное происшествие» (16+)
14.00 **«Невский. Проверка на прочность».** Т/с (16+)
16.00 «Сегодня» (16+)
16.45 «За гранью» (16+)
17.50 «ДНК» (16+)
19.00 «Сегодня» (16+)
20.00 **«Бим».** Т/с (16+)
00.20 **«Шуберт».** Т/с (16+)
02.20 **«Таксистка».** Т/с (16+)
05.15 **«Мухтар. Новый след».** Т/с (16+)

СТС Тула

06.00, 05.50 «Ералаш» (16+)
06.05 **«Три кота».** М/с (0+)
06.15 **«Драконы. Защитники Олуха».** М/с (6+)
07.00 **«Том и Джерри».** М/с (0+)
07.20 **«Сокровища Амазонки».** Х/ф (США) (16+)
09.25 **«Вперед».** М/ф (6+)
11.25 **«Фантастические твари и где они обитают».** Х/ф (США, Великобритания) (16+)
14.10 **«Фантастические твари. Преступления Гриндельвальда».** Х/ф (США, Великобритания) (12+)
16.55 **«Рэмпейдж».** Х/ф (США) (16+)
19.00, 19.25 **«Семейка».** Т/с (16+)
19.45 «Русский ниндзя» (16+)
22.20 **«Ford против Ferrari».** Х/ф (США) (16+)
01.30 **«Такси 5».** Х/ф (Франция) (18+)
03.10 **«Тупой и еще тупее тупого. Когда Гарри встретил Ллойда».** Х/ф (США) (16+)
04.25 **«Воронины».** Т/с (16+)
05.15 М/ф (6+)

ТНТ Тула

07.00, 07.30 «ТНТ. Gold» (16+)
07.55, 08.25, 09.00, 09.30, 10.00 **«Интерны».** Т/с (16+)
10.30, 21.00 «Где логика?» (16+)
11.30 «Двое на миллион» (16+)
12.30, 13.00, 13.30, 14.00, 14.30 **«СашаТаня».** Т/с (16+)
15.00, 15.30, 16.00, 16.30, 17.00, 17.30 **«Универ. Новая общага».** Т/с (16+)
18.00, 18.30, 19.00, 19.30 **«Полярный».** Т/с (16+)
20.00, 20.30 **«Мне плевать, кто вы».** Т/с (16+)
22.00 «Stand Up» (16+)
23.00 **«Женщины против мужчин».** Х/ф (18+)
00.40 «Такое кино!» (16+)
01.10, 02.00 «Импровизация» (16+)
02.55, 03.40 **«Нереальный холостяк».** Т/с (16+)
04.30 «Comedy Баттл. Суперсезон» (16+)
05.20 «Открытый микрофон» (16+)
06.10, 06.35 «ТНТ. Best» (16+)

Тульский

06.00, 06.30, 07.00, 07.30, 08.00, 08.30, 09.00, 12.00, 13.00, 14.00, 15.00, 16.00, 17.00, 19.30, 22.20, 23.45, 02.30 «Только новости» (12+)
06.05, 06.35, 07.05, 07.35, 08.05, 08.35, 09.10 Утро (12+)
10.00, 22.45 «Изнутри» (6+)
10.30 «Экскурсия. Исторический музей. Выставка «Романовы» (6+)
11.00, 12.10 Мультмир (6+)
13.05, 14.05 **«Рыжая».** Т/с (12+)
15.10 Мультмир (6+)
16.05, 17.05 **«Закрытая школа».** Т/с (16+)
18.00 «Фонари». Информационно-развлекательная программа (12+)
20.00, 23.15, 01.30 «Особое мнение» (12+)
20.30, 21.25 **«Непридуманная жизнь».** Т/с (16+)
00.15, 01.55, 02.50 «Тула. Live» (0+)
04.00 «Фонари. Утро». Информационно-развлекательная программа (12+)

ТВ Центр

06.00 «Настроение» (16+)
08.15, 00.35, 02.55 «Петровка, 38» (16+)
08.35 **«Три в одном».** Х/ф (16+)
10.35, 04.40 **«Людмила Гурченко. Блеск и отчаяние».** Д/ф (16+)
11.30, 14.30, 17.50, 22.00, 00.00 «События» (16+)
11.50 **«Роман с детективом».** Т/с (16+)
13.40, 05.20 «Мой герой» (12+)
14.50 «Город новостей» (16+)
15.05, 03.10 **«Анна-детективъ».** Т/с (16+)
16.55 «Хроники московского быта» (12+)
18.10 **«10 стрел для одной».** Х/ф (16+)
22.35 **«Новые герои Украины».** Д/с (16+)
23.05 «Знак качества» (16+)
00.55 **«Актерские драмы».** Д/ф (16+)
01.35 **«Всеволод Абдулов. Тень Высоцкого».** Д/ф (16+)
02.15 **«Миф о фюрере».** Д/ф (16+)

Рен ТВ

06.00 «Документальный проект» (16+)
07.00 «С бодрым утром!» (16+)
08.30, 12.30, 16.30, 19.30, 23.00 «Новости» (16+)
09.00 «Засекреченные списки» (16+)
11.00 «Как устроен мир с Тимофеем Баженовым» (16+)
12.00, 16.00, 19.00 «Информационная программа 112» (16+)
13.00 «Загадки человечества с Олегом Шишкиным» (16+)
14.00 «Невероятно интересные истории» (16+)
15.00 Документальный спецпроект (16+)
17.00, 04.05 «Тайны Чапман» (16+)
18.00 «Самые шокирующие гипотезы» (16+)
20.00 **«Девять ярдов».** Х/ф (16+)
22.00 «Водить по-русски» (16+)
23.25 «Неизвестная история» (16+)
00.30 **«Десять ярдов».** Х/ф (16+)
02.15 **«Стриптиз».** Х/ф (16+)
05.00 «Территория заблуждений с Игорем Прокопенко» (16+)

Домашний

06.30 «6 кадров» (16+)
06.40 **«Реальная мистика».** Т/с (16+)
07.40 «По делам несовершеннолетних» (16+)
08.45 «Давай разведемся!» (16+)
09.55 «Тест на отцовство» (16+)
12.10 **«Понять. Простить».** Т/с (16+)
13.15 **«Порча».** Т/с (16+)
13.45 **«Знахарка».** Т/с (16+)
14.20 **«Верну любимого».** Т/с (16+)
14.55 **«Письма из прошлого».** Х/ф (16+)
19.00 **«Здравствуй, папа!»** Х/ф (Украина) (16+)
23.10 **«Что делает твоя жена?»** Т/с (16+)
03.50 **«Реальная мистика».** Т/с (16+)
04.40 **«Верну любимого».** Т/с (16+)
05.10 **«Порча».** Т/с (16+)
05.35 **«Знахарка».** Т/с (16+)
06.00 **«Понять. Простить».** Т/с (16+)
06.25 «6 кадров» (16+)

Звезда

05.10 **«Рысь».** Х/ф (16+)
07.00 «Сегодня утром» (12+)
09.00, 13.00, 18.00, 21.15 Новости дня (16+)
09.25, 01.20 **«Горожане».** Х/ф (12+)
11.20, 21.25 «Открытый эфир» (12+)
13.25 **«Сделано в СССР».** Д/с (12+)
13.40, 14.05, 03.35, 05.10 **«Разведчицы».** Т/с (16+)
14.00 Военные новости (16+)
18.30 «Специальный репортаж» (16+)
19.00 **«Битва коалиций. Вторая мировая война».** Д/с (16+)
19.45 «Скрытые угрозы» (16+)
20.30 **«Загадки века».** Д/с (12+)
23.05 «Между тем» (12+)
23.40 **«Пираты XX века».** Х/ф (12+)
02.45 **«Другой атом».** Д/ф (12+)

ТВ-3

06.00 М/ф (6+)
09.30 «Слепая. Я рисую смерть» (16+)
10.05 «Слепая. Не вижу» (16+)
10.40 «Слепая. Ценная находка» (16+)
11.15 «Слепая. Неплохая попытка» (16+)
11.50, 12.25, 13.00, 13.35, 15.45, 16.20, 16.55 **«Гадалка».** Т/с (16+)
14.10 «Знаки судьбы. Спаситель» (16+)
14.40 «Мистические истории» (16+)
17.25 «Слепая. Артистка» (16+)
18.00 «Слепая. Раиса» (16+)
18.30 «Слепая. Кукушонок» (16+)
19.00 «Слепая. Ядерные белки» (16+)
19.30 «Слепая. Старые долги» (16+)
20.00 «Слепая. На перекрестке двух дорог» (16+)
20.30, 21.15, 22.10 **«Сверхъестественное».** Т/с (16+)
23.00 **«Другой мир».** Х/ф (США, Великобритания) (18+)
01.30 **«Астрал».** Х/ф (США, Великобритания, Канада) (16+)
03.00 **«Астрал. Глава 2».** Х/ф (США, Канада) (16+)
04.45 «Городские легенды. Тайна Орловской пирамиды» (16+)
05.30 «Городские легенды. Муромцево. Таинственный замок» (16+)

Культура

06.30, 07.00, 07.30, 08.30, 10.00, 15.00, 19.30, 23.30 Новости культуры (16+)
06.35 «Пешком...». Садовое кольцо (16+)
07.05, 07.35 20.05 «Правила жизни» (16+)
«Четыре эпохи Санкт-Петербурга». Д/ф (16+)
08.35, 08.40, 18.20 Цвет времени (16+)
16.05 **«Долгая дорога в дюнах».** Х/ф (16+)
10.15 «Наблюдатель» (16+)
11.10, 23.50 Концерт «Будьте здесь, как дома. Новый год в Московском театре оперетты» (16+)
12.25 **«Забытое ремесло».** Д/с (16+)
12.40 **«Андрис Лиепа. Трудно быть принцем».** Д/ф (16+)
13.30 **«Смиренная обитель на Ладоге».** Д/ф (16+)
14.05 Линия жизни (16+)
15.05 Новости (16+)
15.20 **«Остров и сокровища».** Д/ф (16+)
17.25 Исторические концерты (16+)
18.35 **«Нерон: в защиту тирана».** Д/ф (16+)
19.45 Главная роль (16+)
20.35 «Спокойной ночи, малыши!» (6+)
20.50 **«Звездные дневники: хроника преодоления».** Д/ф (16+)
21.35 «Сати. Нескучная классика...» с ансамблем «Терем-квартет» (16+)
22.20 **«Россия молодая».** Х/ф (16+)

TV-1000

05.00, 05.40 **«Элементарно».** Т/с (16+)
06.20 **«Аисты».** Х/ф (США) (6+)
07.40 **«Хижина».** Х/ф (США) (16+)
10.00 **«Дом у озера».** Х/ф (США, Австралия) (12+)
11.40 **«Предчувствие».** Х/ф (США) (16+)
13.20 **«Куда приводят мечты».** Х/ф (США) (12+)
15.15 **«Интервью с вампиром».** Х/ф (США) (16+)
17.25, 18.15 **«Элементарно».** Т/с (16+)
19.00 **«Унесенные ветром».** Х/ф (США) (12+)
23.05 **«12 лет рабства».** Х/ф (США) (16+)
01.20 **«Искусственный разум».** Х/ф (США) (12+)
03.35 **«Грань будущего».** Х/ф (США, Канада) (12+)
05.20 **«Элементарно».** Т/с (16+)

TV-1000 action

06.35 **«Другой мир. Войны крови».** Х/ф (США) (18+)
08.10 **«Я, Франкенштейн».** Х/ф (Австралия, США) (16+)
09.35 **«Меч короля Артура».** Х/ф (Великобритания) (16+)
11.40 **«Темный рыцарь».** Х/ф (США) (16+)
14.20 **«Темный рыцарь. Возрождение легенды».** Х/ф (США, Великобритания) (16+)
17.10 **«Большой переполох в маленьком Китае».** Х/ф (США) (6+)
19.00 **«Смертельная битва».** Х/ф (США) (16+)
20.40 **«Смертельная битва 2. Истребление».** Х/ф (США) (16+)
22.10 **«D.O.A.. Живым или мертвым».** Х/ф (США, Германия) (16+)
23.40 **«Бэтмен. Начало».** Х/ф (США) (16+)
02.15 **«Темный рыцарь».** Х/ф (США) (16+)
05.10 **«Темный рыцарь. Возрождение легенды».** Х/ф (США, Великобритания) (16+)

TV-1000 русское кино

06.25 **«Рубеж».** Х/ф (12+)
08.00 **«Тень звезды».** Х/ф (16+)
09.35 **«Мажор. Фильм».** Х/ф (16+)
11.15 **«Неадекватные люди».** Х/ф (16+) (Россия, 2010 г.) Воодушевленный советами психолога тихий и воспитанный Виталик старается начать жизнь с чистого листа. Он переезжает в Москву, устраивается на работу в престижный глянцевый журнал, снимает квартиру. Но в его вроде бы наладившуюся жизнь постоянно вмешиваются «неадекватные люди»...
13.05 **«Неадекватные люди 2».** Х/ф (16+)
15.10 **«Экипаж».** Х/ф (12+)
17.35 **«Чернобыль».** Х/ф (12+)
20.00 **«Викинг».** Х/ф (12+)
22.20 **«Тобол».** Х/ф (16+)
00.10 **«1812. Уланская баллада».** Х/ф (12+)
01.50 **«Пара из будущего».** Х/ф (12+)
03.30 **«Гудбай, Америка».** Х/ф (12+)

Дом кино

07.05 Анимац. фильм **«Три богатыря и Шамаханская царица»** (12+)
08.30 Анимац. фильм **«Три богатыря на дальних берегах»** (6+)
09.50 **«Сваты».** Т/с (16+)
14.50 **«Елки».** Х/ф (12+) (Россия, 2010 г.) События самой новогодней комедии «Елки» происходят в 11 городах. Калининграде, Казани, Перми, Уфе, Бавлах, Екатеринбурге, Красноярске, Якутске, Новосибирске, Санкт-Петербурге и Москве. Герои фильма – таксист и поп-дива, бизнесмен и актер, сноубордист и лыжник, студент и пенсионерка, пожарный и директриса, вор и милиционер, гастарбайтер и президент России. Все они оказываются в самый канун Нового года в...
16.25 **«Елки 2».** Х/ф (12+)
18.15 **«Сваты».** Т/с (16+)
01.00 **«Бедные родственники».** Х/ф (16+)
02.50 **«Хороший мальчик».** Х/ф (12+)
04.25 **«Неверность».** Х/ф (12+)

Русский роман

07.20 **«Лучше всех».** Х/ф (16+)
10.55 **«Сводная сестра».** Х/ф (12+)
13.55 **«Поделись счастьем своим».** Х/ф (16+) (Украина, 2015 г.) В основе фильма лежит актуальная тема – суррогатное материнство. По сценарию, у главных героинь очень сложная судьба, они рано потеряли мать, которая трагически погибла от рук убийцы. Мелодрама с элементами детектива и лирической комедии расскажет о любви, предательстве, доброте и радости материнства.
18.00 **«Неслучайные встречи».** Х/ф (16+)
21.25 **«Какой она была».** Х/ф (16+)

Русский иллюзион

05.35 **«Неуловимые. Последний герой».** Х/ф (16+)
06.45 **«Чемпионы».** Х/ф (6+)
08.25 **«Белые ночи».** Х/ф (16+)
10.10 **«Предок».** Х/ф (16+)
11.40 **«Чемпионы. Быстрее. Выше. Сильнее».** Х/ф (12+)
13.30 **«Временные трудности».** Х/ф (12+)
15.05 **«Спитак».** Х/ф (16+)
16.55 **«Неуловимые».** Х/ф (16+)
18.35 **«Кислород».** Х/ф (16+)
20.00 **«Одноклассницы. Новый поворот».** Х/ф (16+)
21.20 **«Няньки».** Х/ф (16+)
23.00 **«Лови момент».** Х/ф (16+)

Телепрограмма предоставлена ЗАО «Сервис ТВ» и телеканалами. В программе возможны изменения по не зависящим от редакции причинам.

Спас

06.05 «Мы, нижеподписавшиеся». Х/ф (16+)
07.30 «Утро на Спасе» (16+)
10.30 «Старец Илий. О пандемии и вере». Д/ф (16+)
11.05 «Пилигрим» (6+)
11.35 «Приключения Петрова и Васечкина». Х/ф (16+)
13.00, 13.30 «Двенадцать» (12+)
14.00, 14.30 «Монастырская кухня» (16+)
15.00 «Вечные Тайны». Д/ф (16+)
16.00 «И с вами снова я...». Х/ф (16+)
17.35 «Я шагаю по Москве». Х/ф (16+)
19.05 «Личное счастье». Х/ф (16+)
20.30 «Вечер на Спасе» (16+)
22.45 «Прямая линия. Ответ священника» (12+)
23.45, 00.15 «Расскажи мне о Боге» (6+)
00.45 «День Патриарха» (16+)
01.00 «Завет» (6+)

Пятый канал

05.00, 09.00, 13.00, 17.30 «Известия» (16+)
05.25 «Отцы». Т/с (16+)
06.55 «Отдельное поручение». Х/ф (16+)
08.40, 09.25, 10.00, 11.00, 12.00 «Убить дважды». Т/с (16+)
13.25, 14.25, 15.25, 16.25 «Пустыня». Х/ф (16+)
17.45, 18.45 «Морские дьяволы 4». Т/с (16+)
19.45, 20.35, 21.25, 22.20, 00.30 «След». Т/с (16+)
23.10 «Великолепная пятерка 4». Т/с (16+)
00.00 «Известия. Итоговый выпуск» (16+)

Общественное телевидение России

06.00, 06.30, 07.00, 07.30, 08.00, 08.30, 17.00 «Только новости» (12+)
06.05, 06.35, 07.05, 07.35, 08.05, 08.35 Информационно-развлекательная программа «Утро» (12+)
10.00, 13.00, 15.00, 19.00 Новости (16+)
10.10, 21.00 «Адмиралъ». Т/с (16+)
12.00, 13.20 Отражение 2 (16+)
15.15 «Среда обитания» (12+)
15.35 «Календарь» (12+)
16.20, 22.50 «Прав!Да?» (12+)
17.05 «Изнутри» (6+)
17.30 «Особое мнение» (12+)
18.00 «Фонари» (12+)
19.30 Отражение 3 (16+)
23.30 «За дело!» (12+)

Че

06.00, 07.30, 09.00, 20.00, 02.00 Улетное видео (16+)
06.15 «На троих» (16+)
14.00 «+100500» (16+)
17.00 «Дизель шоу» (16+)
23.00 «Опасные связи» (16+)

ПОЗНАВАТЕЛЬНЫЕ

Discovery

06.00, 06.23 Как это сделано? (16+)
06.46, 14.48, 20.12, 21.06, 23.47, 00.40, 01.30 Махинаторы (16+)
07.39, 08.06 Придорожное золото (16+)
08.32, 08.59, 19.18, 19.45 Как это устроено? (16+)
09.25, 15.42 Крутой тюнинг (16+)
10.18 Аляска (16+)
11.12 Золотая лихорадка (16+)
12.06, 12.33, 13.00, 13.27, 13.54, 14.21 Как это устроено (16+)
16.36 Лучший моделист (16+)
17.30 Быстрые и громкие (16+)
18.24, 18.51 Битвы за контейнеры (16+)
22.00 Охотники за старьем (16+)
22.54 Большие грязные гонки (16+)

National Geographic

06.00, 06.15 Научные глупости (16+)
06.40 Ледяная дорога 5. Кто главнее? (16+)
07.30 Суперкар со свалки (16+)
08.20 Инстинкт выживания (16+)
09.10, 10.00, 12.30, 16.45 Затерянные сокровища Египта (16+)
10.55, 11.45 Дикий тунец (16+)
13.25, 14.15 Авто-SOS (16+)
15.05 Непокорный остров (16+)
15.55 Аляска (16+)
17.40 Европа с высоты птичьего полета (16+)
18.30, 18.55 Фабрика еды (16+)
19.15, 00.20 Расследование авиакатастроф (16+)
20.10 Расследования авиакатастроф (16+)
21.00 Тайная история кораблекрушений (16+)
21.50 Осушить океан (16+)
22.45 Поймать контрабандиста (16+)
23.35 Служба безопасности аэропорта (16+)
01.10 Злоключения за границей (16+)
01.55 Граница (16+)

Animal planet

06.00, 20.10 Правосудие Техаса (16+)
06.45 Доктор Ди (16+)
07.38 На свободу с питбулем (16+)
08.31, 13.52 Адская кошка (16+)
09.24, 19.16 Дикие реки Африки (16+)
10.17, 10.44, 11.10, 11.37, 12.04, 12.31 Удивительный мир животных (16+)
12.58, 21.58 Дома на деревьях (16+)
14.46 Зоопарк Ирвинов (16+)
15.40 Франк в Африке (16+)
16.34, 17.28 Стив Бэкшал (16+)
18.22 Найджел Марвен представляет (16+)
21.04 Доктор Джефф (16+)
22.52 Спасая слонов (16+)
23.46 Вторжение (16+)
00.40 Самые милые питомцы Америки (16+)

История

06.00, 15.20 Спасенные шедевры России (16+)
06.50 Три секунды (16+)
07.45 Черное и белое торпедовца Стрельцова (16+)
08.35 Граф Монте-Кристо (16+)
09.40 Фрэнк Синатра (16+)
10.40 Ее звали Грейс Келли (16+)
11.40 Наша Феличита (16+)
12.30 Никто не хотел забывать (16+)
13.25 Марлен Дитрих и Грета Гарбо (16+)
14.25 Элвис Пресли (16+)
16.10 Бунт Ихтиандра (16+)
17.00 Пастер и Кох (16+)
18.55 Фабрика Арнольда Шварценеггера (16+)
19.55 Барбра Стрейзанд (16+)
20.55 Фантастический Мистер Билл Мюррей (16+)
21.55 Салют-7. История одного подвига (16+)
22.50 Спутник (16+)
23.40, 00.40 Парижские тайны (16+)

Мир

05.00 «Экспроприатор». Т/с (16+)
10.00, 13.00, 16.00, 19.00 Новости (16+)
10.10 «Белорусский стандарт» (12+)
10.20 «Экспроприатор». Т/с (16+)
13.15 «Дела судебные. Деньги верните!» (16+)
14.10, 18.05 «Дела судебные. Битва за будущее» (16+)
15.05, 16.20 «Дела судебные. Новые истории» (16+)
17.10 «Мировое соглашение» (16+)
19.25, 20.10 «Игра в кино» (12+)
20.55, 21.45 «Назад в будущее» (16+)
22.35 «Всемирные игры разума» (12+)
23.10 «Ласковый май». Х/ф (16+)
01.05 «Инспектор ГАИ». Х/ф (16+)
02.20 «Цирк». Х/ф (16+)
03.50 «Старая, старая сказка». Х/ф (12+)

Россия 24

06.00, 07.00, 08.00, 08.30, 09.00, 09.30, 10.00, 11.00, 12.00, 12.55, 13.00, 14.00, 15.00, 15.55, 16.00, 17.00, 17.35, 19.00, 19.55, 21.30, 22.00, 23.00, 00.00 Вести (16+)
06.50, 07.50, 08.50 Погода 24 (16+)
08.45 Экономика (16+)
10.30, 14.25 5 студия (16+)
11.10, 16.10 Москва (16+)
13.20, 14.35 Репортаж (16+)
18.00, 20.30 Факты (16+)
20.00 Курс дня (16+)
00.30 Футбол России (16+)

РАЗВЛЕКАТЕЛЬНЫЕ

Охота и Рыбалка

06.00 Две на одного (16+)
06.15 Охотничьи традиции и этика (16+)
06.30 Мой мир – рыбалка (12+)
07.00 Рыбалка на Черемшане (6+)
07.30, 15.25 Пофестивалим! (16+)
07.55, 15.55 На охотничьей тропе 2 (16+)
08.30 Рыбалка 360 2 (6+)
09.00, 21.00 Территория льда (16+)
09.25 Фотоохота с Евгением Полонским (16+)
10.00 Планета рыбака (12+)
10.30 Блондинка на охоте (16+)
11.00 Трофеи (16+)
11.30, 19.30, 23.35 Рыбалка без границ (12+)
12.00, 20.00 Я и моя собака (16+)
12.30 Рыболовное путешествие с чемпионом (12+)
13.00 Охота с луком (16+)
13.30 Первый лед – последний лед (12+)
13.45 Дед Мазай и зайцы (16+)
14.05 Зима (16+)
14.35 Крылатые охотники (16+)
14.50 Водоемы Прибалтики (12+)
16.25 Технология зимнего клева (12+)
17.00 Россия заповедная (16+)
17.30 Зов предков (16+)
18.00 Ледовые тропы рыбалки (16+)
18.30 Сам себе охотник (16+)
19.00 Рыболовная школа для взрослых (12+)
20.30 Донка против фидера (16+)
21.30 Особенности охоты на Руси (16+)
22.05 Зимняя рыбалка в Удмуртии (16+)
22.35 Давай зарубимся! (12+)
22.45 Рыбалка сегодня (16+)
23.05 Мир охотника (12+)

Мама

06.00, 09.00, 12.00, 15.00, 17.00, 20.00 Время малышей (12+)
09.55, 15.30 Мир занимательных игр с ребенком (12+)
10.00, 15.40, 21.00 Школа доктора Комаровского (12+)

Пятница

06.10, 07.20, 08.20 На ножах (16+)
09.30, 10.00, 10.30, 11.10 «Учили в законе». Т/с (16+)
11.50, 13.20, 14.20, 15.20, 16.20, 17.20, 18.20, 19.20 Мир наизнанку (16+)
20.30 Секретный миллионер (16+)
21.40, 23.00 Секретный миллионер 3 (16+)
00.10, 02.10, 04.20 Пятница News (16+)
00.40, 01.20 Дикари (16+)
02.40, 03.30, 05.00 Орел и решка (16+)

Ностальгия

06.00 «Пятнадцатилетний капитан». Х/ф (16+)
07.20, 11.40, 12.10, 15.40, 17.40, 18.55, 20.40, 21.40, 23.00, 01.05, 03.40, 05.40 Музыкальная Ностальгия (12+)
07.40 «Год Теленка». Х/ф (16+)
09.00 «Было Время». В. Луценко, В. Шумейко, Отец Сергий (Звонарев) (16+)
10.00 «Рожденные в СССР»: дуэт «RadaNik» и группа «New Djang» (12+)
11.05 «Блеф-клуб». Гр. «Доктор Ватсон» – И. Браславский, Г. Мамиконов, Т. Миронов, В. Грошев (16+)
12.00 «Сиди и смотри» (16+)
12.35 «Если бы знать...». Х/ф (16+)
14.05 «Паринама». Муз/ф (16+)
15.00, 21.00, 03.00 «Прошедшее Время» (12+)
16.00 «Рожденные в СССР». Лидия Козлова-Танич и гр. «Лесоповал» (12+)
17.05 «Блеф-клуб». Д. Нагиев, С. Рост, А. Шер (16+)
18.00 The Best of «СевАлогия» с С. Новгородцевым. «СамИздат, эмиграция». И. Раппа, К. Кедров, Т. Кибиров, Л. Рубинштейн, Н. Бродская, А. Зиновьев (18+)
19.20 «Агенты КГБ тоже влюбляются». Х/ф (16+)
22.00 «Рожденные в СССР». Прямой эфир (12+)
00.00 «До и после...» с В. Молчановым, Митрополит Волоколамский Иларион (16+)
01.20 «Жизнь забавами полна». Х/ф (16+)
04.00 «Рожденные в СССР». ВИА «Поющие сердца» (12+)
05.05 «Блеф-клуб» (16+)

ДЕТЯМ

Карусель

07.00 «С добрым утром, малыши!» (6+)
07.35 «Суперкрылья. Миссия выполнима». М/с (6+)
08.00 «Тайны Медовой долины». М/с (6+)
10.10 «Роботы-поезда». М/с (6+)
10.45 «Лабораториум. Маленькие исследователи» (6+)
11.10 «Супер МЯУ». М/с (6+)
12.10 «Легенды Спарка». М/с (6+)
12.40 «Тобот. Детективы Галактики». М/с (6+)
13.10 «Бен 10». М/с (12+)
13.35 «Дикие скричеры!». М/с (6+)
14.00 «Навигатор. Новости» (6+)
14.10 «Смешарики». М/с (6+)
15.55 «Кинди Кидс. Твои веселые подружки!». М/с (6+)
16.05 «Команда Флоры». М/с (6+)
18.10 «Вовка и зима в тридевятом царстве». М/ф (6+)
18.20 «Фиксики». М/с (6+)
20.30 «Спокойной ночи, малыши!» (6+)
20.45 «Оранжевая корова». М/с (6+)
22.00 «Геомека». М/с (6+)
22.30 «Черепашки-ниндзя». М/с (6+)
22.55 «Герои Гуджитцу». М/с (6+)
23.05 «Инфинити Надо». М/с (6+)
23.30 «Элвин и бурундуки». М/с (6+)

Disney

07.25 «Чудеса на виражах». М/с (6+)
07.50 «Отряд «Призрак». М/с (6+)
08.20 «100% волк. Легенда о Лунном камне». М/с (6+)
08.55 «Пес Пэт». М/с (6+)
09.00 «Доброе утро с Микки» (6+)
11.00 «Дог и Пони Суперхвост». М/с (6+)
11.45, 17.35, 21.20 «Леди Баг и Супер-Кот». М/с (6+)
14.40 «Гравити Фолз». М/с (12+)
15.40 «Рапунцель. История продолжается». М/с (6+)
16.40 «Город героев. Новая история». М/с (6+)
19.30 «Славные пташки». М/ф (6+)
23.00 «Человек-паук». М/с (12+)

Nickelodeon

06.00, 06.25 Щенячий патруль М/с(6+)
06.50, 08.50 Смурфики (6+)
07.15, 07.40, 09.40, 11.15, 12.30, 14.30, 14.55, 16.55, 18.55, 19.20, 20.55 Губка Боб Квадратные Штаны (6+)
08.05, 10.05, 13.20, 17.20, 17.45, 19.45 Мой шумный дом (6+)
08.25, 09.15 Лагерь «Коралл» (6+)
10.30 Рюкзак Олли (6+)
10.50, 12.05, 20.10 Касагранде (6+)
11.40, 18.05, 20.30 Хлеборутки (6+)
12.55 Дорг Ван Данго (6+)
13.45, 18.30 Почта Миддлмост (6+)
14.10 Это Пони (6+)
15.20 Герой дома (12+)
15.45, 16.05 Опасный отряд (12+)
16.30, 21.40 Варварка и Тролль (12+)
21.15 LEGO City Приключения (6+)
22.05 Опасный Генри (12+)
22.30 Биг Тайм Раш (12+)
22.55 Игроделы (12+)
23.20 Грозная семейка (12+)
23.40 Сэм и Кэт (12+)

СПОРТ

Матч ТВ

06.00, 09.00, 12.30, 15.05, 18.35, 22.15 Новости (16+)
06.05, 22.20 Все на Матч! Прямой эфир (16+)
09.05 «Дакар-2022» (16+)
09.35 «Кикбоксер 2. Возвращение». Х/ф (США) (16+)
11.30 «Есть тема!» (16+)
12.35 «Специальный репортаж» (16+)
12.55 «Десант есть десант». Т/с (16+)
15.10 Зимние виды спорта. Обзор (16+)
16.10 «Гладиатор». Х/ф (США) (16+)
18.15, 18.40 «Ноль-седьмой» меняет курс». Х/ф (16+)
20.25 «Громко» (16+)
21.30 Смешанные единоборства. UFC. Лучшее (16+)
22.55 Футбол. Кубок Англии. 1/32 финала. «Манчестер Юнайтед» – «Астон Вилла». Прямая трансляция (16+)

Eurosport 1

07.00, 10.30, 01.30 Ралли-рейд (16+)
08.00, 08.45, 13.00, 13.45, 19.35, 20.15 Горные лыжи (16+)
09.30, 14.30, 15.45, 21.05, 21.45, 05.00 Снукер (16+)
11.30, 03.30 Теннис (16+)
19.30, 21.00, 01.25 Новости (16+)
02.30 Прыжки на лыжах с трамплина (16+)

Eurosport 2

06.00, 10.30, 13.00, 20.05, 21.05, 21.35, 22.20 Фристайл (16+)
06.30, 13.45 Сноуборд (16+)
07.30, 11.30, 02.00 Снукер (16+)
09.30, 15.30 Ралли-рейд (16+)
14.30, 19.00 Теннис (16+)
16.30, 17.30, 18.15, 23.10, 23.50 Биатлон (16+)
20.00, 23.05 Новости (16+)
00.30, 01.15 Горные лыжи (16+)
02.30, 03.30, 04.00, 04.30, 05.00, 05.30 Олимпийские игры (16+)

Дорогие читатели! В скобках указан возраст, с которого данная передача рекомендуется к просмотру.

ВТОРНИК | 11 января

Первый

05.00 «Доброе утро» (16+)
09.00 Новости (16+)
09.25 «Доброе утро» (16+)
09.50 «Жить здорово!» (16+)
10.55 «Модный приговор» (6+)
12.00 Новости (16+)
12.15 «Время покажет» (16+)
15.00 Новости (16+)
15.15 «Давай поженимся!» (16+)
16.00 «Мужское/Женское» (16+)
17.00 «Время покажет» (16+)
18.00 Вечерние новости (16+)
18.40 «На самом деле» (16+)
19.45 «Пусть говорят» (16+)
21.00 «Время» (16+)
21.30 **«Ищейка».** Т/с (12+)
23.35 **«Вокруг света за 80 дней».** Х/ф (16+)
00.30 «Вечерний Ургант». Лучшее (16+)
01.25 «Наедине со всеми» (16+)
02.10 «Время покажет» (16+)
03.00 Новости (16+)
03.05 «Время покажет» (16+)

Россия

05.00 «Утро России» (16+)
09.00 «Вести». Местное время (16+)
09.30 «Утро России» (16+)
09.55 «О самом главном» (12+)
11.00 «Вести» (16+)
11.30 «Судьба человека с Борисом Корчевниковым» (12+)
12.40 «60 минут» (12+)
14.00 «Вести» (16+)
14.30 «Вести». Местное время (16+)
14.55 **«Тайны госпожи Кирсановой».** Т/с (12+)
17.00 «Вести» (16+)
17.15 «Андрей Малахов. Прямой эфир» (16+)
18.40 «60 минут» (12+)
20.00 «Вести» (16+)
21.05 «Вести». Местное время (16+)
21.20 **«Склифосовский».** Т/с (16+)
00.40 **«Челночницы. Продолжение».** Т/с (12+)

НТВ

06.50 **«Невский. Проверка на прочность».** Т/с (16+)
08.00 «Сегодня» (16+)
08.25 **«Невский. Проверка на прочность».** Т/с (16+)
10.00 «Сегодня» (16+)
10.25 **«Невский. Проверка на прочность».** Т/с (16+)
13.00 «Сегодня» (16+)
13.25 «Чрезвычайное происшествие» (16+)
14.00 **«Невский. Проверка на прочность».** Т/с (16+)
16.00 «Сегодня» (16+)
16.45 «За гранью» (16+)
17.50 «ДНК» (16+)
19.00 «Сегодня» (16+)
20.00 **«Бим».** Т/с (16+)
00.20 **«Шуберт».** Т/с (16+)
02.15 **«Таксистка».** Т/с (16+)
05.15 **«Мухтар. Новый след».** Т/с (16+)

СТС Тула

06.00, 05.50 «Ералаш» (16+)
06.05 **«Три кота».** М/с (0+)
06.15 **«Драконы. Защитники Олуха».** М/с (6+)
07.00 **«Том и Джерри».** М/с (0+)
08.00, 18.30, 19.00, 19.30 **«Семейка».** Т/с (16+)
08.55, 03.00 **«Воронины».** Т/с (16+)
10.00 «Уральские Пельмени». Смехbook» (16+)
10.10 **«Хроники Спайдервика».** Х/ф (США) (12+)
12.00 «Русский ниндзя» (16+)
14.40 **«Ивановы-Ивановы».** Т/с (16+)
20.00 **«Ночь в музее».** Х/ф (США, Великобритания) (12+)
22.05 **«Брюс Всемогущий».** Х/ф (США) (12+)
00.05 «Кино в деталях с Федором Бондарчуком» (18+)
01.10 **«Тупой и еще тупее».** Х/ф (США) (16+)
04.35 «6 кадров» (16+)
05.00 М/ф (6+)

ТНТ Тула

07.00, 07.30 «ТНТ. Gold» (16+)
07.55, 08.25, 09.00, 09.30, 10.00 **«Интерны».** Т/с (16+)
10.30, 11.00, 11.30, 12.00, 18.00, 18.30, 19.00, 19.30 **«Полярный».** Т/с (16+)
12.30, 13.00, 13.30, 14.00, 14.30 **«СашаТаня».** Т/с (16+)
15.00, 15.30, 16.00, 16.30, 17.00, 17.30 **«Универ. Новая общага».** Т/с (16+)
20.00, 20.30 **«Мне плевать, кто вы».** Т/с (16+)
21.00, 00.25 «Импровизация» (16+)
22.00 «Женский Стендап» (16+)
23.00 **«Женщины против мужчин. Крымские каникулы».** Х/ф (16+)
01.25, 02.10, 03.00 **«Нереальный холостяк».** Т/с (16+)
03.45 «Comedy Баттл. Суперсезон» (16+)
04.30, 05.20 «Открытый микрофон» (16+)
06.10, 06.35 «ТНТ. Best» (16+)

Тульский

06.00, 04.00 «Фонари. Утро». Информационно-развлекательная программа (12+)
07.00, 07.30, 08.00, 08.30, 09.00, 12.00, 13.00, 14.00, 15.00, 16.00, 17.00, 19.30, 22.20, 23.45, 02.30 «Только новости» (12+)
07.05, 07.35, 08.05, 08.35, 09.10 Утро (12+)
10.00 **«Большая Засечная Черта».** Д/ф (12+)
10.20, 20.00, 23.15, 01.30 «Особое мнение» (12+)
10.50, 12.10 Мультмир (6+)
13.05, 14.05 **«Рыжая».** Т/с (12+)
15.15 Мультмир (6+)
16.05, 17.05 **«Закрытая школа».** Т/с (16+)
18.00 «Фонари» (12+)
20.30, 21.25 **«Непридуманная жизнь».** Т/с (16+)
22.50 «Одна история» (12+)
00.20, 01.55, 02.55 «Тула. Live» (0+)

ТВ Центр

06.00 «Настроение» (16+)
08.15, 00.35, 02.55 «Петровка, 38» (16+)
08.30 **«Три в одном».** Х/ф (16+)
10.30 **«Евгений Дятлов. Мне никто ничего не обещал».** Д/ф (16+)
11.30, 14.30, 17.50, 22.00, 00.00 «События» (16+)
11.50 **«Роман с детективом».** Т/с (16+)
13.40, 05.20 «Мой герой» (12+)
14.50 «Город новостей» (16+)
15.05, 03.10 **«Анна-детективъ».** Т/с (16+)
16.55 «Хроники московского быта» (12+)
18.10 **«Ныряльщица за жемчугом».** Х/ф (16+)
22.35 «10 самых... Звездные войны с тещами» (16+)
23.05 **«Леонид Филатов. Искупление грехов».** Д/ф (16+)
00.55 **«Актерские драмы».** Д/ф (16+)
01.35 «Прощание. Юрий Яковлев» (16+)
02.15 **«Семейные тайны и сладость мести».** Д/ф (16+)
04.40 **«Василий Шукшин. Правду знаю только я».** Д/ф (16+)

Рен ТВ

06.00 «Документальный проект» (16+)
07.00 «С бодрым утром!» (16+)
08.30, 12.30, 16.30, 19.30, 23.00 «Новости» (16+)
09.00, 15.00 «Засекреченные списки» (16+)
11.00 «Как устроен мир с Тимофеем Баженовым» (16+)
12.00, 16.00, 19.00 «Информационная программа 112» (16+)
13.00 «Загадки человечества с Олегом Шишкиным» (16+)
14.00 «Невероятно интересные истории» (16+)
17.00 «Тайны Чапман» (16+)
18.00 «Самые шокирующие гипотезы» (16+)
20.00 **«Команда «А».** Х/ф (16+)
22.20 «Водить по-русски» (16+)
23.25 «Знаете ли вы, что?» (16+)
00.30 **«Крепкий орешек».** Х/ф (16+)
02.50 **«Падший».** Х/ф (16+)
05.00 «Территория заблуждений с Игорем Прокопенко» (16+)

Домашний

06.30 «6 кадров» (16+)
06.45 **«Реальная мистика».** Т/с (16+)
07.45 «По делам несовершеннолетних» (16+)
08.55 «Давай разведемся!» (16+)
10.00 «Тест на отцовство» (16+)
12.15 **«Понять. Простить».** Т/с (16+)
13.20 **«Порча».** Т/с (16+)
13.50 **«Знахарка».** Т/с (16+)
14.25 **«Верну любимого».** Т/с (16+)
15.00 **«Второй брак».** Х/ф (16+)
19.00 **«Референт».** Х/ф (Украина) (16+)
23.00 **«Что делает твоя жена?»** Т/с (16+)
03.45 **«Реальная мистика».** Т/с (16+)
04.35 **«Верну любимого».** Т/с (16+)
05.05 **«Порча».** Т/с (16+)
05.30 **«Знахарка».** Т/с (16+)
05.55 **«Понять. Простить».** Т/с (16+)
06.20 «6 кадров» (16+)

Звезда

07.00 «Сегодня утром» (12+)
09.00, 13.00, 18.00, 21.15 Новости дня (16+)
09.25, 18.30 «Специальный репортаж» (16+)
09.45, 01.20 **«К Черному морю».** Х/ф (12+)
11.20, 21.25 «Открытый эфир» (12+)
13.25, 03.25 **«Сделано в СССР».** Д/с (12+)
13.40, 14.05, 03.35, 05.15 **«Разведчицы».** Т/с (16+)
14.00 Военные новости (16+)
19.00 **«Битва коалиций. Вторая мировая война».** Д/с (16+)
19.45 «Легенды армии» (12+)
20.30 «Улика из прошлого» (16+)
23.05 «Между тем» (12+)
23.40 **«Найти и обезвредить».** Х/ф (12+)
02.35 **«Антарктида. 200 лет мира».** Д/ф (12+)

ТВ-3

06.00 М/ф (6+)
09.30 «Слепая. Андрюша» (16+)
10.05 «Слепая. Черная невеста» (16+)
10.40 «Слепая. Приемная игрушка» (16+)
11.15 «Слепая. Матроска» (16+)
11.50, 12.25, 13.00, 13.35, 15.45, 16.20, 16.55 **«Гадалка».** Т/с (16+)
14.10 «Знаки судьбы. Фотография» (16+)
14.40 «Мистические истории» (16+)
17.25 «Слепая. Проселочная дорога» (16+)
18.00 «Слепая. Крик» (16+)
18.30 «Слепая. Побег» (16+)
19.00 «Слепая. Опасный эксперимент» (16+)
19.30 «Слепая. Ребенок с секретом» (16+)
20.00 «Слепая. Желтые розы» (16+)
20.30, 21.15, 22.10 **«Сверхъестественное».** Т/с (16+)
23.00 **«Другой мир. Эволюция».** Х/ф (США, Канада) (18+)
01.15 **«Астрал. Глава 3».** Х/ф (США, Великобритания, Канада) (16+)
02.45 **«Астрал. Последний ключ».** Х/ф (США, Канада) (16+)
04.15 «Городские легенды. Призрачная Одесса» (16+)
05.00 «Городские легенды. Курск. Тайны подземелий» (16+)

Культура

06.30, 07.00, 07.30, 08.30, 10.00, 15.00, 19.30, 23.30 Новости культуры (16+)
06.35 «Пешком...». Русское ополье (16+)
07.05, 20.05 «Правила жизни» (16+)
07.35, 18.35 **«Нерон: в защиту тирана».** Д/ф (16+)
08.35, 13.45 Цвет времени (16+)
08.40, 16.05 **«Долгая дорога в дюнах».** Х/ф (16+)
10.15 «Наблюдатель» (16+)
11.10, 23.50 **«Один час с Козинцевым».** Д/ф (16+)
12.20 Дороги старых мастеров (16+)
12.40, 22.20 **«Россия молодая».** Х/ф (16+)
13.55 Линия жизни (16+)
15.05 Новости (16+)
15.20 «Сати. Нескучная классика...» с ансамблем «Терем-квартет» (16+)
17.25 Исторические концерты (16+)
19.45 Главная роль (16+)
20.35 «Спокойной ночи, малыши!» (6+)
20.50 Искусственный отбор (16+)
21.35 «Белая студия» (16+)

TV-1000

06.00 **«Элементарно».** Т/с (16+)
06.40 **«Унесенные ветром».** Х/ф (США) (12+)
10.35 **«12 лет рабства».** Х/ф (США) (16+)
12.55 **«Искусственный разум».** Х/ф (США) (12+)
15.25 **«Грань будущего».** Х/ф (США, Канада) (12+)
17.20, 18.10 **«Элементарно».** Т/с (16+)
19.00 **«Невероятный Халк».** Х/ф (США) (16+)
20.55 **«Хэнкок».** Х/ф (США) (16+)
22.30 **«Семь жизней».** Х/ф (США) (16+)
00.40 **«Семейка Аддамс».** Х/ф (США) (12+)
02.10 **«Ценности семейки Аддамс».** Х/ф (США) (12+)
03.35 **«Невероятный Халк».** Х/ф (США) (16+)
05.25 **«Элементарно».** Т/с (16+)

TV-1000 action

08.05 **«Хранители».** Х/ф (США) (16+)
10.45 **«D.O.A. Живым или мертвым».** Х/ф (США, Германия) (16+)
12.10 **«Большой переполох в маленьком Китае».** Х/ф (США) (6+)
14.00 **«Смертельная битва».** Х/ф (США) (16+)
15.35 **«Смертельная битва 2. Истребление».** Х/ф (США) (16+)
17.10 **«Отчаянный».** Х/ф (США) (16+)
19.00 **«Однажды в Мексике».** Х/ф (США) (16+)
20.45 **«Мачете».** Х/ф (США) (18+)
22.35 **«Мачете убивает».** Х/ф (США, Россия) (18+)
00.30 **«Хранители».** Х/ф (США) (16+)
03.05 **«Бэтмен. Начало».** Х/ф (США) (16+)
05.25 **«Отчаянный».** Х/ф (США) (16+)

TV-1000 русское кино

06.00 **«Волки и овцы: бе-е-е-зумное превращение».** Х/ф (6+)
07.20 **«Мой парень – ангел».** Х/ф (16+)
09.00 **«Друзья друзей».** Х/ф (16+) (Россия, 2013 г.) В канун Нового года пересекаются истории организатора праздников, впервые оставшегося дома с пятилетним ребенком, трех музыкантов из филармонии, решившихся на ограбление сурового бизнесмена, на домашнюю вечеринку к которому их отправил тот самый организатор праздников, и бедного студента, пригласившего на первое свидание в дорогой ресторан дочку того самого сурового бизнесмена.
10.30 **«1812. Уланская баллада».** Х/ф (12+)
12.10 **«Викинг».** Х/ф (12+)
14.30 **«Тобол».** Х/ф (16+)
16.15 **«Пара из будущего».** Х/ф (12+)
18.05 **«Гудбай, Америка».** Х/ф (12+)
20.00 **«Тень звезды».** Х/ф (16+)
21.45 **«Мажор. Фильм».** Х/ф (16+)
23.30 **«Бык».** Х/ф (16+)
01.05 **«Калашников».** Х/ф (12+)
02.45 **«Чернобыль».** Х/ф (12+)
04.55 **«Пальма».** Х/ф (6+)

Дом кино

06.00 Анимац. фильм **«Иван Царевич и Серый Волк 2»** (6+)
07.10 Анимац. фильм **«Иван Царевич и Серый Волк 3»** (6+)
08.35 Анимац. фильм **«Иван Царевич и Серый Волк 4»** (6+)
10.10 **«Сваты».** Т/с (16+)
14.50 **«Елки новые».** Х/ф (12+)
16.25 **«Елки последние».** Х/ф (12+)
18.15 **«Сваты».** Т/с (16+)
01.00 **«Ирония судьбы. Продолжение».** Х/ф (12+) (Россия, 2007 г.) Главные герои продолжения новогодней комедии Рязанова – дети персонажей первой картины: сын Жени Лукашина и дочь Надежды и Ипполита. То есть, как пояснил Андрей Слаповский, Женя и Надя не поженились, а вернулись каждый к своей прежней жизни...
02.50 **«Выкрутасы».** Х/ф (12+)
04.30 **«Огни большой деревни».** Х/ф (16+)
05.55 Анимац. фильм **«Три богатыря на дальних берегах»** (6+)

Русский роман

06.55 **«Поделись счастьем своим».** Х/ф (16+)
10.55 **«Неслучайные встречи».** Х/ф (16+)
14.20 **«Расплата за счастье».** Х/ф (12+) (Россия, 2016 г.) Елена Ковалёва живет вполне счастливой жизнью. У нее любимый и любящий муж Илья и прекрасный сын Дмитрий. Семья живет в загородном доме и имеет свой небольшой бизнес. Но однажды Елена случайно сбивает на своей машине молодую девушку Настю.
18.00 **«После многих бед».** Х/ф (12+)
21.25 **«Мужчина в доме».** Х/ф (16+)
22.55 **«Притворщики».** Х/ф (16+)

Русский иллюзион

06.10 **«Чемпионы. Быстрее. Выше. Сильнее».** Х/ф (12+)
07.50 **«Про жену, мечту и еще одну...».** Х/ф (12+)
09.30 **«Временные трудности».** Х/ф (12+)
11.05 **«Спитак».** Х/ф (16+)
12.55 **«Кислород».** Х/ф (16+)
14.20 **«Корпоратив».** Х/ф (16+)
15.55 **«Пиковая дама. Черный обряд».** Х/ф (16+)
17.35 **«Няньки».** Х/ф (16+)
19.20 **«Лови момент».** Х/ф (16+)
20.40 **«Порт».** Х/ф (16+)
22.25 **«Белые ночи».** Х/ф (16+)

Телепрограмма предоставлена ЗАО «Сервис ТВ» и телеканалами. В программе возможны изменения по не зависящим от редакции причинам.

Спас

06.00 «Мы, нижеподписавшиеся». Х/ф (16+)
07.30 «Утро на Спасе» (16+)
10.30 «Старец Илий. О России и молитве». Д/ф (16+)
11.05 «Пилигрим» (6+)
11.35 «Приключения Петрова и Васечкина». Х/ф (16+)
13.00, 22.45 «Прямая линия. Ответ священника» (12+)
14.00, 14.30 «Монастырская кухня» (16+)
15.00 «Радость моя!» Д/ф (16+)
15.55 «Я шагаю по Москве». Х/ф (16+)
17.30, 18.55 «Личное счастье». Х/ф (16+)
20.30 «Вечер на Спасе» (16+)
23.45 «Служба спасения семьи» (16+)
00.45 «День Патриарха» (16+)
01.00 «День Ангела. Святитель Макарий Московский». Д/ф (16+)
01.30 «Дорога» (16+)

Пятый канал

06.10, 07.00, 08.00 «Опера. Хроники убойного отдела». Т/с (16+)
09.00, 13.00, 17.30 «Известия» (16+)
09.25, 10.25, 11.20, 12.15, 13.25 «Испанец». Т/с (16+)
13.40, 14.35, 15.35, 16.30 «Криминальное наследство». Т/с (16+)
17.45, 18.45 «Морские дьяволы 4». Т/с (16+)
19.45, 20.35, 21.25, 22.20, 00.30 «След». Т/с (16+)
23.10 «Великолепная пятерка 4». Т/с (16+)
00.00 «Известия. Итоговый выпуск» (16+)

Общественное телевидение России

06.00 «Фонари. Утро» (12+)
07.00, 07.30, 08.00, 08.30, 17.00 «Только новости» (12+)
07.05, 07.35, 08.05, 08.35 Информационно-развлекательная программа «Утро» (12+)
10.00, 13.00, 15.00, 19.00 Новости (16+)
10.10, 21.00 «Адмиралъ». Т/с (16+)
12.00, 13.20 Отражение 2 (16+)
15.15 «Среда обитания» (12+)
15.35 «Календарь» (12+)
16.20, 22.50 «Прав!Да?» (12+)
17.05 «Одна история» (12+)
17.35 «Особое мнение» (12+)
18.00 «Фонари» (12+)
19.30 Отражение 3 (16+)
23.30 «Активная среда» (12+)

Че

06.00, 07.30, 09.00, 20.00, 02.00 Улетное видео (16+)
06.15 «На троих» (16+)
14.00 «+100500» (16+)
17.00 «Дизель шоу» (16+)
23.00 «Опасные связи» (16+)

ПОЗНАВАТЕЛЬНЫЕ

Discovery

06.00, 06.23 Как это сделано? (16+)
06.46, 10.18, 12.06, 13.00, 13.54, 14.48, 20.12 Махинаторы (16+)
07.39, 08.06, 18.24, 18.51 Битвы за контейнеры (16+)
08.32, 08.59, 19.18, 19.45 Как это устроено? (16+)
09.25, 15.42 Крутой тюнинг (16+)
11.12 Охотники за старьем (16+)
16.36 Лучший моделист (16+)
17.30 Быстрые и громкие (16+)
21.06 Между небом и землей (16+)
22.00 Грязная работенка (16+)
22.54 Несекретные материалы (16+)
23.47, 00.40, 01.30 Не пытайтесь повторить (16+)

National Geographic

06.00, 06.15 Научные глупости (16+)
06.40 Ледяная дорога 5. Вызов для новичков (16+)
07.30 Суперкар со свалки (16+)
08.20 Инстинкт выживания (16+)
09.10, 10.00 Затерянные сокровища Египта (16+)
10.55, 11.45 Дикий тунец (16+)
12.35, 16.45 Тайная история кораблекрушений (16+)
13.20, 14.15 Авто-SOS (16+)
15.05 Непокорный остров (16+)
15.55 Аляска (16+)
17.40 Европа с высоты птичьего полета (16+)
18.30, 18.55 Фабрика еды (16+)
19.15, 00.20 Расследование авиакатастроф (16+)
20.10 Расследования авиакатастроф (16+)
21.00, 21.50 Крупнейшие техногенные катастрофы (16+)
22.40 Поймать контрабандиста (16+)
23.30 Служба безопасности аэропорта (16+)
01.10 Злоключения за границей (16+)
01.55 Граница (16+)

Animal planet

06.00, 00.40 Правосудие Техаса (16+)
06.45 Франк в Африке (16+)
07.38, 14.46 Зоопарк Ирвинов (16+)
08.31, 13.52 Адская кошка (16+)
09.24, 19.16 Дикие реки Африки (16+)
10.17, 11.10 Стив Бэкшал (16+)
12.04 Найджел Марвен представляет (16+)
12.58, 21.58 Дома на деревьях (16+)
15.40 Самые милые питомцы Америки (16+)
16.34, 17.28, 18.22 Невероятные бассейны (16+)
20.10 Зоопарк (16+)
21.04 Доктор Джефф (16+)
22.52 Спасая слонов (16+)
23.46 Вторжение (16+)

История

06.00, 15.10 Спасенные шедевры России (16+)
06.45 Ее звали Грейс Келли (16+)
07.50 Наша Величита (16+)
08.40 Никто не хотел забывать (16+)
09.35 Марлен Дитрих и Грета Гарбо (16+)
10.35 Элвис Пресли (16+)
11.25 Бунт Ихтиандра (16+)
12.15 Пастер и Кох (16+)
14.10 Фабрика Арнольда Шварценеггера (16+)
16.00 Барбра Стрейзанд (16+)
17.00 Фантастический Мистер Билл Мюррей (16+)
18.00 Салют-7. История одного подвига (16+)
18.55 Спутник (16+)
19.45, 20.45, 21.40 Парижские тайны (16+)
22.40 Три секунды (16+)
23.35 Черное и белое торпедовца Стрельцова (16+)
00.25 Граф Монте-Кристо (16+)

Мир

05.00 «Старая, старая сказка». Х/ф (12+)
05.20 «Экспроприатор». Т/с (16+)
10.00, 13.00, 16.00, 19.00 Новости (16+)
10.10 «Экспроприатор». Т/с (16+)
13.15 «Дела судебные. Деньги верните!» (16+)
14.10, 18.05 «Дела судебные. Битва за будущее» (16+)
15.05, 16.20 «Дела судебные. Новые истории» (16+)
17.10 «Мировое соглашение» (16+)
19.25, 20.10 «Игра в кино» (12+)
20.55, 21.45 «Назад в будущее» (16+)
22.35 «Всемирные игры разума» (12+)
23.10 «Воры в законе». Х/ф (16+)
00.45 «Коньки для чемпионки». Т/с (16+)
03.40 «Девушка спешит на свидание». Х/ф (12+)
04.40 «Инспектор ГАИ». Х/ф (16+)

Россия 24

06.00, 07.00, 08.00, 08.30, 09.00, 09.30, 10.00, 11.00, 12.00, 12.55, 13.00, 14.00, 15.00, 15.55, 16.00, 17.00, 17.35, 19.00, 21.30, 22.00, 23.00, 00.00, 00.50 Вести (16+)
06.50, 07.50, 08.50 Погода 24 (16+)
08.45 Экономика (16+)
10.30, 13.30, 14.30, 15.30, 16.45 5 студия (16+)
11.45, 13.45, 14.45, 19.45 Репортаж (16+)
18.00, 20.30 Факты (16+)
20.00 Курс дня (16+)

РАЗВЛЕКАТЕЛЬНЫЕ

Охота и Рыбалка

06.00 Планета рыбака (12+)
06.30 Блондинка на охоте (16+)
07.00 Трофеи (16+)
07.30, 15.25 Рыбалка без границ (12+)
07.55, 15.55 Я и моя собака (16+)
08.25 Рыболовное путешествие с чемпионом (12+)
08.55 Охота с луком (16+)
09.25 Первый лед – последний лед (12+)
09.40 Дед Мазай и зайцы (16+)
10.00 Зима (16+)
10.30 Крылатые охотники (16+)
10.50 Водоемы Прибалтики (12+)
11.20, 19.30, 23.35 Пофестивалим! (16+)
11.50 На охотничьей тропе 2 (16+)
12.20 Технология зимнего клева (12+)
12.55 Россия заповедная (16+)
13.25 Зов предков (16+)
13.55 Ледовые тропы рыбалки (16+)
14.25 Сам себе охотник (16+)
14.55 Рыболовная школа для взрослых (12+)
16.25 Донка против фидера (16+)
17.00 Территория льда (16+)
17.30 Особенности охоты на Руси (16+)
18.00 Научи меня рыбачить (12+)
18.30 Давай зарубимся! (12+)
18.45 Рыбалка сегодня (16+)
19.00 Мир охотника (12+)
20.00 На охотничьей тропе (16+)
20.30 В поисках лосося (16+)
21.00 Подводная жизнь дельты Волги (16+)
21.30 Сезон охоты (16+)
22.00 Две на одного (16+)
22.15 Охотничьи традиции и этика (16+)
22.30 Мой мир – рыбалка (12+)
23.05 Рыбалка на Черемшане (6+)

Мама

06.00, 09.00, 12.00, 15.00, 17.00, 20.00 Время малышей (12+)
09.55, 15.30 Мир занимательных игр с ребенком (12+)
10.00, 15.40, 21.00 Школа доктора Комаровского (12+)

Пятница

06.00, 00.50, 03.00, 04.10, 05.50 Пятница News (16+)
06.20 На ножах (16+)
07.20 «Шаг вперед 2. Улицы». Х/ф (16+)
09.20, 09.50, 10.20, 10.50 «Училки в законе 2». Т/с (16+)
11.20 Кондитер 5 (16+)
12.40, 14.00, 15.30, 16.50, 18.20 Кондитер 6 (16+)
19.40, 21.00 Вундеркинды (16+)
23.00 «Шерлок». Т/с (16+)
01.20, 02.10 Дикари (16+)
03.20, 05.00 Орел и решка (16+)

Ностальгия

06.00 «Сиди и смотри» (16+)
06.10, 09.40, 11.40, 12.55, 14.40, 15.40, 17.00, 19.00, 20.45, 21.40, 23.00, 01.20, 05.40 Музыкальная Ностальгия (12+)
06.35 «Если бы знать...». Х/ф (16+)
08.05 «Паринама». Муз/ф (16+)
09.00, 15.00, 21.00 «Прошедшее Время» (12+)
10.00 «Рожденные в СССР». Лидия Козлова-Танич и гр. «Лесоповал» (12+)
11.05 «Блеф-клуб». Д. Нагиев, С. Рост, А. Шер (16+)
12.00 The Best of «СевАлогия» с С. Новгородцевым. «СамИздат, эмиграция». И. Раппа, К. Кедров, Т. Кибиров, Л. Рубинштейн, Н. Бродская, А. Зиновьев (18+)
13.20 «Агенты КГБ тоже влюбляются». Х/ф (16+)
16.00 «Рожденные в СССР» (12+)
18.00 «Было время» с А. Политковским. «Как принимали конституцию». Г. Бурбулис, О. Румянцев, С. Глотов (18+)
19.20 «Вербовщик». Х/ф (16+)
22.00 «Рожденные в СССР». Прямой эфир (12+)
00.00 «Пятнадцатилетний капитан». Х/ф (16+)
01.40 «Год Теленка». Х/ф (16+)
03.00 «Было Время». В. Луценко, В. Шумейко, Отец Сергий (Звонарев) (16+)
04.00 «Рожденные в СССР»: дуэт «RadaNik» и группа «New Djang» (12+)
05.05 «Блеф-клуб». Гр. «Доктор Ватсон» – И. Браславский, Г. Мамиконов, Т. Миронов, В. Грошев (16+)

ДЕТЯМ

Карусель

07.00 «С добрым утром, малыши!» (6+)
07.35 «Суперкрылья. Миссия выполнима». М/с (6+)
08.00 «Царевны». М/с (6+)
10.10 «Роботы-поезда». М/с (6+)
10.45 «Букварий» (6+)
11.05 «Супер МЯУ». М/с (6+)
12.10 «Легенды Спарка». М/с (6+)
12.40 «Тобот. Детективы Галактики». М/с (6+)
13.10 «Бен 10». М/с (12+)
13.35 «Дикие скрижеры!». М/с (6+)
14.00 «Навигатор. Новости» (6+)
14.10 «Смешарики». М/с (6+)
15.55 «Кинди Кидс. Твои веселые подружки!». М/с (6+)
16.05 «Зебра в клеточку». М/с (6+)
18.10 «Буба». М/с (6+)
20.30 «Спокойной ночи, малыши!» (6+)
20.45 «Оранжевая корова». М/с (6+)
22.00 «Геомека». М/с (6+)
22.30 «Черепашки-ниндзя». М/с (6+)
22.55 «Герои Гуджитцу». М/с (6+)
23.05 «Инфинити Надо». М/с (6+)
23.30 «Элвин и бурундуки». М/с (6+)

Disney

07.25 «Чудеса на виражах». М/с (6+)
07.50 «Отряд «Призрак». М/с (6+)
08.20 «100% волк. Легенда о Лунном камне». М/с (6+)
08.55 «Пес Пэт». М/с (6+)
09.00 «Доброе утро с Микки» (6+)
11.00 «Дог и Пони Суперхвост». М/с (6+)
11.45, 17.35, 21.20 «Леди Баг и Супер-Кот». М/с (6+)
14.40 «Гравити Фолз». М/с (12+)
15.40 «Рапунцель. История продолжается». М/с (6+)
16.40 «Город героев. Новая история». М/с (6+)
19.30 «Норм и Несокрушимые». М/ф (6+)
23.00 «Человек-паук». М/с (12+)

Nickelodeon

06.00, 06.25 Щенячий патруль (6+)
06.50, 08.50 Смурфики (6+)
07.15, 07.40, 09.40, 11.15, 12.30, 14.30, 14.55, 16.55, 18.55, 19.20, 20.55 Губка Боб Квадратные Штаны (6+)
08.05, 10.05, 13.20, 17.20, 17.45, 19.45 Мой шумный дом (6+)
08.25, 09.15 Лагерь «Коралл» (6+)
10.30 Рюкзак Олли (6+)
10.50, 12.05, 20.10 Касагранде (6+)
11.40, 18.05, 20.30 Хлеборутки (6+)
12.55 Дорг Ван Данго (6+)
13.45, 18.30 Почта Миддлмост (6+)
14.10 Это Пони (6+)
15.20 Герой дома (12+)
15.45, 16.05 Опасный отряд (12+)
16.30, 21.40 Варварка и Тролль (12+)
21.15 LEGO City Приключения (6+)
22.05 Опасный Генри (12+)
22.30 Биг Тайм Раш (12+)
22.55 Игроделы (12+)
23.20 Грозная семейка (12+)
23.40 Сэм и Кэт (12+)

СПОРТ

Матч ТВ

06.00, 08.50, 12.30, 15.05, 18.35, 21.50 Новости (16+)
06.05, 18.40, 00.00 Все на Матч! Прямой эфир (16+)
08.55 «Дакар-2022» (16+)
09.25 «Гладиатор». Х/ф (США) (16+)
11.30, 18.15 «Есть тема!» (16+)
12.35 «Специальный репортаж» (16+)
12.55 «Десант есть десант». Т/с (16+)
15.10 «МатчБол» (16+)
15.45 Матч! Парад (16+)
16.10 «След тигра». Х/ф (16+)
19.25 Хоккей. КХЛ. СКА (Санкт-Петербург) – «Ак Барс» (Казань). Прямая трансляция (16+)
21.55 Баскетбол. Евролига. Мужчины. «Монако» (Франция) – УНИКС. Прямая трансляция (16+)
00.45 «Большой босс». Х/ф (Гонконг) (16+)

Eurosport 1

07.00, 10.30, 01.30 Ралли-рейд (16+)
08.00, 08.45, 13.00, 13.45, 19.35, 19.50, 22.20, 22.35 Горные лыжи (16+)
09.30, 14.30, 15.45, 23.45 Снукер (16+)
11.30 Теннис (16+)
19.30, 22.15, 01.25 Новости (16+)
21.00 «Eurosport Winter Pass #8» (16+)
21.30 «Essential Olympic» #2 (16+)
21.40, 21.55 «На грани» (16+)
22.10 «The Tech Race» (16+)
02.30, 05.00, 05.30 Олимпийские игры (16+)
03.30 «Любить Марадону». Д/ф (16+)

Eurosport 2

06.00, 06.30 Олимпийские игры (16+)
07.30 «Любить Марадону». Д/ф (16+)
09.00, 11.30, 22.00, 03.30 Снукер (16+)
09.30, 15.30, 05.00 Ралли-рейд (16+)
10.30, 19.55, 20.35, 02.15 Сноуборд (16+)
13.00, 13.45 Биатлон (16+)
14.30, 18.45 Теннис (16+)
16.30, 17.00, 17.45, 18.15, 01.05, 01.30 Горные лыжи (16+)
19.50, 01.00 Новости (16+)
23.45 «Eurosport Winter Pass #8» (16+)
00.15 «Essential Olympic» #2 (16+)
00.25, 00.40 «На грани» (16+)
00.55 «The Tech Race» (16+)

Дорогие читатели! В скобках указан возраст, с которого данная передача рекомендуется к просмотру.

СРЕДА | 12 января

Первый

05.00 «Доброе утро» (16+)
09.00 Новости (16+)
09.25 «Доброе утро» (16+)
09.50 «Жить здорово!» (16+)
10.55 «Модный приговор» (6+)
12.00 Новости (16+)
12.15 «Время покажет» (16+)
15.00 Новости (16+)
15.15 «Давай поженимся!» (16+)
16.00 «Мужское/Женское» (16+)
17.00 «Время покажет» (16+)
18.00 Вечерние новости (16+)
18.40 Концерт (16+)
21.00 «Время» (16+)
21.30 **«Ищейка».** Т/с (12+)
22.35 «Горячий лед». Фигурное катание. ЧЕ-2022. Пары. Короткая программа. Прямой эфир из Таллина (16+)
23.50 **«Вокруг света за 80 дней».** Х/ф (16+)
00.50 «Вечерний Ургант». Лучшее (16+)
01.45 «Наедине со всеми» (16+)
02.30 «Время покажет» (16+)
03.00 Новости (16+)
03.05 «Время покажет» (16+)

Россия

05.00 «Утро России» (16+)
09.00 «Вести». Местное время (16+)
09.30 «Утро России» (16+)
09.55 «О самом главном» (12+)
11.00 «Вести» (16+)
11.30 «Судьба человека с Борисом Корчевниковым» (12+)
12.40 «60 минут» (12+)
14.00 «Вести» (16+)
14.30 «Вести». Местное время (16+)
14.55 **«Тайны госпожи Кирсановой».** Т/с (12+)
17.00 «Вести» (16+)
17.15 «Андрей Малахов. Прямой эфир» (16+)
18.40 «60 минут» (12+)
20.00 «Вести» (16+)
21.05 «Вести». Местное время (16+)
21.20 **«Склифосовский».** Т/с (16+)
00.40 **«Челночницы. Продолжение».** Т/с (12+)

НТВ

06.50 **«Невский. Проверка на прочность».** Т/с (16+)
08.00 «Сегодня» (16+)
08.25 **«Невский. Чужой среди чужих».** Т/с (16+)
10.00 «Сегодня» (16+)
10.25 **«Невский. Чужой среди чужих».** Т/с (16+)
13.00 «Сегодня» (16+)
13.25 «Чрезвычайное происшествие» (16+)
14.00 **«Невский. Чужой среди чужих».** Т/с (16+)
16.00 «Сегодня» (16+)
16.45 «За гранью» (16+)
17.50 «ДНК» (16+)
19.00 «Сегодня» (16+)
20.00 **«Бим».** Т/с (16+)
00.20 **«Шуберт».** Т/с (16+)
02.15 **«Таксистка».** Т/с (16+)
05.15 **«Мухтар. Новый след».** Т/с (16+)

СТС Тула

06.00, 05.50 «Ералаш» (16+)
06.05 **«Три кота».** М/с (0+)
06.15 **«Драконы. Защитники Олуха».** М/с (6+)
07.00 **«Том и Джерри».** М/с (0+)
08.00, 18.35, 19.00, 19.30 **«Семейка».** Т/с (16+)
09.00, 03.20 **«Вороны».** Т/с (16+)
10.00 «Уральские Пельмени». Смехbook» (16+)
10.10 **«Брюс Всемогущий».** Х/ф (США) (12+)
12.10 «Русский ниндзя» (16+)
14.45 **«Ивановы-Ивановы».** Т/с (16+)
20.00 **«Ночь в музее 2».** Х/ф (США) (12+)
22.05 **«Ужастики».** Х/ф (США, Австралия, Канада) (12+)
00.05 **«Добро пожаловать в Zомбилэнд!»** Х/ф (США) (18+)
01.45 **«Проклятие монахини».** Х/ф (США) (18+)
04.55 М/ф (6+)

ТНТ Тула

07.00, 07.30 «ТНТ. Gold» (16+)
07.55, 08.25, 09.00, 09.30, 10.00 **«Интерны».** Т/с (16+)
10.30, 11.00, 11.30, 12.00, 18.00, 18.30, 19.00, 19.30 **«Полярный».** Т/с (16+)
12.30, 13.00, 13.30, 14.00, 14.30 **«СашаТаня».** Т/с (16+)
15.00, 15.30, 16.00, 16.30, 17.00, 17.30 **«Универ. Новая общага».** Т/с (16+)
20.00, 20.30 **«Мне плевать, кто вы».** Т/с (16+)
21.00 «Я тебе не верю» (16+)
22.00 «Женский Стендап» (16+)
23.00 **«Легок на помине».** Х/ф (12+)
00.50 «Импровизация» (16+)
01.35, 02.25, 03.10 **«Нереальный холостяк 2».** Т/с (12+)
04.00 «Comedy Баттл. Суперсезон» (16+)
04.50, 05.40 «Открытый микрофон» (16+)
06.35 «ТНТ. Best» (16+)

Тульский

06.00, 04.00 «Фонари. Утро» (12+)
07.00, 07.30, 08.00, 08.30, 09.00, 12.00, 13.00, 14.00, 15.00, 16.00, 17.00, 19.30, 22.20, 23.45, 02.30 «Только новости» (12+)
07.05, 07.35, 08.05, 08.35, 09.10 Утро (12+)
10.00 «Одна история» (12+)
10.25, 20.00, 23.15, 01.30 «Особое мнение» (12+)
10.55, 12.15 Мультмир (6+)
13.05, 14.05 **«Рыжая».** Т/с (12+)
15.10 Мультмир (6+)
16.05, 17.05 **«Закрытая школа».** Т/с (16+)
18.00 «Фонари» (12+)
20.30, 21.25 **«Непридуманная жизнь».** Т/с (16+)
22.45 «Изнутри» (6+)
00.20, 01.55, 02.55 «Тула. Live» (0+)

ТВ Центр

06.00 «Настроение» (16+)
08.10, 00.35, 02.55 «Петровка, 38» (16+)
08.30 **«Три в одном».** Х/ф (16+)
10.35, 04.40 **«Элина Быстрицкая. Свою жизнь я придумала сама».** Д/ф (16+)
11.30, 14.30, 17.50, 22.00, 00.00 «События» (16+)
11.50 **«Роман с детективом».** Т/с (16+)
13.40, 05.20 «Мой герой» (12+)
14.50 «Город новостей» (16+)
15.05, 03.10 **«Анна-детективъ».** Т/с (16+)
16.55 «Хроники московского быта» (12+)
18.10 **«Смертельный тренинг».** Х/ф (16+)
22.35 «10 самых... Звездные отчимы» (16+)
23.05 «Прощание. Владимир Басов» (16+)
00.55 **«Актерские драмы».** Д/ф (16+)
01.35 «Знак качества» (16+)
02.15 **«Гангстеры и джентльмены».** Д/ф (16+)

Рен ТВ

06.00, 04.35, 05.00 «Документальный проект» (16+)
07.00 «С бодрым утром!» (16+)
08.30, 12.30, 16.30, 19.30, 23.00 «Новости» (16+)
09.00, 15.00 «Засекреченные списки» (16+)
11.00 «Как устроен мир с Тимофеем Баженовым» (16+)
12.00, 16.00, 19.00 «Информационная программа 112» (16+)
13.00, 23.25 «Загадки человечества с Олегом Шишкиным» (16+)
14.00 «Невероятно интересные истории» (16+)
17.00 «Тайны Чапман» (16+)
18.00 «Самые шокирующие гипотезы» (16+)
20.00 **«Али, рули!»** Х/ф (16+)
21.55 «Смотреть всем!» (16+)
00.30 **«Крепкий орешек 2».** Х/ф (16+)
02.40 **«Крепкий орешек 3. Возмездие».** Х/ф (16+)

Домашний

06.30 «6 кадров» (16+)
06.35 **«Реальная мистика».** Т/с (16+)
07.35 «По делам несовершеннолетних» (16+)
08.40 «Давай разведемся!» (16+)
09.45 «Тест на отцовство» (16+)
12.00 **«Понять. Простить».** Т/с (16+)
13.10 **«Порча».** Т/с (16+)
13.40 **«Знахарка».** Т/с (16+)
14.15 **«Верну любимого».** Т/с (16+)
14.50 **«Неслучайные встречи».** Х/ф (Украина) (16+)
19.00 **«Я заплачу завтра».** Х/ф (Украина) (16+)
23.10 **«Что делает твоя жена?»** Т/с (16+)
03.50 **«Реальная мистика».** Т/с (16+)
04.40 **«Верну любимого».** Т/с (16+)
05.10 **«Порча».** Т/с (16+)
05.35 **«Знахарка».** Т/с (16+)
06.00 **«Понять. Простить».** Т/с (16+)
06.25 «6 кадров» (16+)

Звезда

07.00 «Сегодня утром» (12+)
09.00, 13.00, 18.00, 21.15 Новости дня (16+)
09.20, 01.25 **«Карьера Димы Горина».** Х/ф (12+)
11.20, 21.25 «Открытый эфир» (12+)
13.25 **«Сделано в СССР».** Д/с (12+)
13.40, 14.05, 03.35, 05.15 **«Разведчицы».** Т/с (16+)
14.00 Военные новости (16+)
18.30 «Специальный репортаж» (16+)
19.00 **«Битва коалиций. Вторая мировая война».** Д/с (16+)
19.45 «Главный день» (16+)
20.30 **«Секретные материалы».** Д/с (16+)
23.05 «Между тем» (12+)
23.40 **«Голубая стрела».** Х/ф (12+)
03.05 **«Хроника Победы».** Д/с (16+)

ТВ-3

06.00 М/ф (6+)
09.30 «Слепая. Родной ребенок» (16+)
10.05 «Слепая. Черный глаз» (16+)
10.40 «Слепая. Бабуля» (16+)
11.15 «Слепая. Привет с юга» (16+)
11.50, 12.25, 13.00, 13.35, 15.45, 16.20, 16.55 **«Гадалка».** Т/с (16+)
14.10 «Знаки судьбы. Жених с прицепом» (16+)
14.40 «Мистические истории» (16+)
17.25 «Слепая. Ничья» (16+)
18.00 «Слепая. Лишняя пятерка» (16+)
18.30 «Слепая. Сын маминой подруги» (16+)
19.00 «Слепая. Шторм» (16+)
19.30 «Слепая. Оригами» (16+)
20.00 «Слепая. Цена вопроса» (16+)
20.30, 21.15, 22.10 **«Сверхъестественное».** Т/с (16+)
23.00 **«Винчестер. Дом, который построили призраки».** Х/ф (США, Австралия) (16+)
01.15, 01.45, 02.30, 03.15, 04.00, 04.45, 05.15 **«Касл».** Т/с (12+)

Культура

06.30, 07.00, 07.30, 08.30, 10.00, 15.00, 19.30, 23.30 Новости культуры (16+)
06.35 «Пешком...». Особняки Кекушева (16+)
07.05, 20.05 «Правила жизни» (16+)
07.35 **«Нерон: в защиту тирана».** Д/ф (16+)
08.35 Цвет времени (16+)
08.50, 16.05 **«Долгая дорога в дюнах».** Х/ф (16+)
10.15 «Наблюдатель» (16+)
11.10, 23.50 ХХ век (16+)
12.20, 18.15 **«Первые в мире».** Д/с (16+)
12.40, 22.20 **«Россия молодая».** Х/ф (16+)
13.50 Искусственный отбор (16+)
14.30 **«Империя Королева».** Д/с (16+)
15.05 Новости (16+)
15.20 «Белая студия» (16+)
17.10 **«Забытое ремесло».** Д/с (16+)
17.25 Исторические концерты (16+)
18.35 **«Фактор Ренессанса».** Д/ф (16+)
19.45 Главная роль (16+)
20.35 «Спокойной ночи, малыши!» (6+)
20.50 Абсолютный слух (16+)
21.35 Власть факта (16+)

TV-1000

06.05 **«Элементарно».** Т/с (16+)
06.50 **«Мост в Терабитию».** Х/ф (США) (6+)
08.25 **«Семь жизней».** Х/ф (США) (16+)
10.35 **«Хэнкок».** Х/ф (США) (16+)
12.05 **«Невероятный Халк».** Х/ф (США) (16+)
14.05 **«Семейка Аддамс».** Х/ф (США) (12+)
15.45 **«Ценности семейки Аддамс».** Х/ф (США) (12+)
17.25, 18.10 **«Элементарно».** Т/с (16+)
19.00 **«Куда приводят мечты».** Х/ф (США) (12+)
20.55 **«Двухсотлетний человек».** Х/ф (США, Германия) (6+)
23.15 **«Хижина».** Х/ф (США) (16+)
01.25 **«Посвященный».** Х/ф (США) (12+)
03.00 **«5-я волна».** Х/ф (США) (16+)
05.00, 05.40 **«Элементарно».** Т/с (16+)

TV-1000 action

07.30 **«Однажды в Мексике».** Х/ф (США) (16+)
09.10 **«Возвращение Супермена».** Х/ф (США) (12+)
11.45 **«Бэтмен против Супермена. На заре справедливости».** Х/ф (США) (16+)
14.20 **«Чудо-женщина».** Х/ф (США) (16+)
16.45 **«Меч короля Артура».** Х/ф (Великобритания) (16+)
19.00 **«Солнцестояние».** Х/ф (США, Швеция) (18+)
21.35 **«Таинственный лес».** Х/ф (США) (12+)
23.30 **«Сонная Лощина».** Х/ф (США, Германия) (12+)
01.15 **«Чудо-женщина».** Х/ф (США) (16+)
03.30 **«Меч короля Артура».** Х/ф (Великобритания) (16+)
05.40 **«D.O.A. Живым или мертвым».** Х/ф (США, Германия) (16+)

TV-1000 русское кино

07.15 **«Урфин Джюс и его деревянные солдаты».** Х/ф (6+)
08.50 **«Урфин Джюс возвращается».** Х/ф (6+)
10.00 **«Калашников».** Х/ф (12+)
11.45 **«Бык».** Х/ф (16+)
13.20 **«Мажор. Фильм».** Х/ф (16+)
15.05 **«Тень звезды».** Х/ф (16+)
16.50 **«Бабушка легкого поведения».** Х/ф (16+)
18.20 **«Прабабушка легкого поведения. Начало».** Х/ф (16+)
20.00 **«Каникулы строгого режима».** Х/ф (12+)
22.00 **«Поцелуй сквозь стену».** Х/ф (16+)
23.30 **«Мужчина в моей голове».** Х/ф (16+)
01.35 **«Рубеж».** Х/ф (12+)
03.10 **«Цой».** Х/ф (Россия) (16+)
04.40 **«Чернобыль».** Х/ф (12+)

Дом кино

07.05 Анимац. фильм **«Три богатыря и наследница престола»** (6+)
08.35 Анимац. фильм **«Три богатыря. Ход конем»** (6+)
10.00 **«Сваты».** Т/с (16+)
14.50 **«Елки 3».** Х/ф (12+)
16.40 **«Елки 5».** Х/ф (12+)
18.15 **«Сваты».** Т/с (16+)
01.00 **«Коллектор».** Х/ф (18+) (Россия, 2016 г.) Коллектор высшей категории работает только с крупными должниками и не опускается до мелких, не прибегает к силовым методам его орудие – компромат. Однажды он сам становится жертвой шантажа. В интернете появляется видеоролик, из-за которого его отрезают от базы данных, и теперь он может лишится не только работы, но и безупречной репутации. У него только одна ночь, чтобы исправить ситуацию...
02.05 **«Селфи».** Х/ф (18+)
03.55 **«Питер FM».** Х/ф (12+)
05.20 «Ералаш» (6+)

Русский роман

08.20 **«Какой она была».** Х/ф (16+)
11.30 **«После многих бед».** Х/ф (12+)
14.55 **«Мужчина в доме».** Х/ф (16+) (Россия, 2009 г.) Героиня Елены Сафоновой – женщина, которой около 50-ти, она живет вдвоем с дочерью, которая из-за комплексов по поводу внешности никак не может устроить свое личное счастье и готова связать свою судьбу уже с кем угодно, а поэтому выбирает себе в спутники такого же закомплексованного коллегу. Маме, естественно, выбор любимой дочери не по вкусу, и она в порыве гнева выходит на улицу, знакомится с первым встречным и приводит его в дом.
16.20 **«Притворщики».** Х/ф (16+)
18.00 **«Первый раз прощается».** Х/ф (16+)
21.30 **«Беги, не оглядывайся!»** Х/ф (16+)

Русский иллюзион

05.50 **«Спитак».** Х/ф (16+)
07.25 **«Неуловимые. Джекпот».** Х/ф (16+)
08.50 **«Кислород».** Х/ф (16+)
10.15 **«Одноклассницы. Новый поворот».** Х/ф (16+)
11.35 **«Корпоратив».** Х/ф (16+)
13.15 **«Няньки».** Х/ф (16+)
15.00 **«Лови момент».** Х/ф (16+)
16.20 **«Неуловимые. Бангкок».** Х/ф (16+)
17.55 **«Порт».** Х/ф (16+)
19.35 **«Предок».** Х/ф (16+)
21.05 **«Про жену, мечту и еще одну...».** Х/ф (12+)
22.40 **«Сторож».** Х/ф (16+)

Телепрограмма предоставлена ЗАО «Сервис ТВ» и телеканалами. В программе возможны изменения по не зависящим от редакции причинам.

Спас

06.00 «Дни хирурга Мишкина». Х/ф (16+)
07.30 «Утро на Спасе» (16+)
10.30 «Старец Илий. Как спасти страну и семью». Д/ф (16+)
11.05 «Пилигрим» (6+)
11.35 «Каникулы Петрова и Васечкина». Х/ф (16+)
13.00, 22.45 «Прямая линия. Ответ священника» (12+)
14.00, 14.30 «Монастырская кухня» (16+)
15.00 «Праведные старцы». Д/ф (16+)
15.55 «Отпуск, который не состоялся». Х/ф (16+)
17.30, 19.00 «Личное счастье». Х/ф (16+)
20.30 «Вечер на Спасе» (16+)
23.45, 00.20 «Паисий Святогорец. Семейная жизнь». Д/ф (16+)
00.50 «День Патриарха» (16+)
01.05 «Человек милости». Д/ф (16+)
01.30 «Двенадцать» (12+)

Пятый канал

06.15, 07.05, 08.00 «Криминальное наследство». Т/с (16+)
09.00, 13.00, 17.30 «Известия» (16+)
09.25, 10.20, 11.20, 12.20, 13.25 «Поезд на север». Х/ф (16+)
13.40, 14.40, 15.35, 16.30 «Наставник». Х/ф (16+)
17.45, 18.45 «Морские дьяволы 4». Т/с (16+)
19.45, 20.40, 21.25, 22.20, 00.30 «След». Т/с (16+)
23.10 «Великолепная пятерка 4». Т/с (16+)
00.00 «Известия. Итоговый выпуск» (16+)

Общественное телевидение России

06.00 «Фонари. Утро» (12+)
07.00, 07.30, 08.00, 08.30, 17.00 «Только новости» (12+)
07.05, 07.35, 08.05, 08.35 Информационно-развлекательная программа «Утро» (12+)
10.00, 13.00, 15.00, 19.00 Новости (16+)
10.10, 21.00 «Адмиралъ». Т/с (16+)
12.00, 13.20 Отражение 2 (16+)
15.15 «Среда обитания» (12+)
15.35 «Календарь» (12+)
16.20, 22.50 «Прав!Да?» (12+)
17.05 «Изнутри» (6+)
17.30 «Особое мнение» (12+)
18.00 «Фонари» (12+)
19.30 Отражение 3 (16+)
23.30 «Гамбургский счет» (12+)

Че

06.00, 07.30, 09.00, 20.00, 02.00 Улетное видео (16+)
06.15 «На троих» (16+)
14.00 «+100500» (16+)
17.00 «Дизель шоу» (16+)
23.00 «Опасные связи» (16+)

ПОЗНАВАТЕЛЬНЫЕ

Discovery

06.00, 06.23 Как это сделано? (16+)
06.46, 14.48, 20.12 Махинаторы (16+)
07.39, 08.06, 18.24, 18.51 Битвы за контейнеры (16+)
08.32, 08.59, 19.18, 19.45, 23.47, 00.14, 00.40, 01.05, 01.30, 01.53 Как это устроено? (16+)
09.25, 15.42 Крутой тюнинг (16+)
10.18 Между небом и землей (16+)
11.12 Грязная работенка (16+)
12.06, 13.00, 13.54 Не пытайтесь повторить (16+)
16.36 Лучший моделист (16+)
17.30 Быстрые и громкие (16+)
21.06 Сурикаты (16+)
22.00 Сибирь (16+)

National Geographic

06.00, 06.15 Научные глупости (16+)
06.40 Ледяная дорога 5. Риск на грани (16+)
07.30 Суперкар со свалки (16+)
08.20 Инстинкт выживания (16+)
09.10, 10.00 Затерянные сокровища Египта (16+)
10.55, 11.45, 21.00, 21.50 Дикий тунец (16+)
12.35, 16.45 Крупнейшие техногенные катастрофы (16+)
13.25, 14.15 Авто-SOS (16+)
15.05 Непокорный остров (16+)
15.55 Аляска (16+)
17.40 Европа с высоты птичьего полета (16+)
18.30, 18.55 Фабрика еды (16+)
19.15, 00.15 Расследование авиакатастроф (16+)
20.10 Расследования авиакатастроф (16+)
22.40 Поймать контрабандиста (16+)
23.30 Служба безопасности аэропорта (16+)
01.05 Злоключения за границей (16+)
01.50 Граница (16+)

Animal planet

06.00, 15.40 Правосудие Техаса (16+)
06.45 Самые милые питомцы Америки (16+)
07.38, 14.46 Зоопарк Ирвинов (16+)
08.31, 13.52 Адская кошка (16+)
09.24 Дикие реки Африки (16+)
10.17, 11.10, 12.04 Невероятные бассейны (16+)
12.58, 21.58 Дома на деревьях (16+)
16.34, 17.28 Герои среди нас (16+)
18.22 Дома для животных (16+)
19.16 Неизведанная Европа (16+)
20.10 Доктор Ди (16+)
21.04 Доктор Джефф (16+)
22.52 Спасая слонов (16+)
23.46 Вторжение (16+)
00.40 Зоопарк (16+)

История

06.00, 15.00 Русские тайны (16+)
06.45 Элвис Пресли (16+)
07.35 Бунт Ихтиандра (16+)
08.25 Пастер и Кох (16+)
10.15 Фабрика Арнольда Шварценеггера (16+)
11.15 Барбра Стрейзанд (16+)
12.15 Фантастический Мистер Билл Мюррей (16+)
13.15 Салют-7. История одного подвига (16+)
14.10 Спутник (16+)
15.50, 16.50, 17.45 Парижские тайны (16+)
18.45 Три секунды (16+)
19.40 Черное и белое торпедовца Стрельцова (16+)
20.25 Граф Монте-Кристо (16+)
21.25 Фрэнк Синатра (16+)
22.25 Ее звали Грейс Келли (16+)
23.30 Наша Феличита (16+)
00.20 Никто не хотел забывать (16+)

Мир

05.00 «Инспектор ГАИ». Х/ф (16+)
06.00, 10.10 «Дружина». Т/с (16+)
10.00, 13.00, 16.00, 19.00 Новости (16+)
13.15 «Дела судебные. Деньги верните!» (16+)
14.10, 18.05 «Дела судебные. Битва за будущее» (16+)
15.05, 16.20 «Дела судебные. Новые истории» (16+)
17.10 «Мировое соглашение» (16+)
19.25, 20.10 «Игра в кино» (12+)
20.55, 21.45 «Назад в будущее» (16+)
22.35 «Всемирные игры разума» (12+)
23.10 «Китайский сервиз». Х/ф (12+)
00.50 «Ласковый май». Х/ф (16+)
02.45 «Сердца четырех». Х/ф (12+)
04.20 «Коньки для чемпионки». Т/с (16+)

Россия 24

06.00, 07.00, 08.00, 08.30, 09.00, 09.30, 10.00, 11.00, 12.00, 12.45, 12.50, 13.00, 14.00, 14.45, 15.00, 15.55, 16.00, 16.35, 17.00, 17.35, 19.00, 19.30, 21.30, 22.00, 23.00, 00.00, 00.50 Вести (16+)
06.50, 07.50, 08.50 Погода 24 (16+)
08.45 Экономика (16+)
10.30, 13.25, 14.30, 15.30 5 студия (16+)
11.45, 13.45, 00.35 Репортаж (16+)
18.00, 20.30 Факты (16+)
20.00 Курс дня (16+)

РАЗВЛЕКАТЕЛЬНЫЕ

Охота и Рыбалка

06.00 Зима (16+)
06.30 Крылатые охотники (16+)
06.45 Водоемы Прибалтики (12+)
07.15, 15.25 Пофестивалим! (16+)
07.45 На охотничьей тропе 2 (16+)
08.15 Технология зимнего клева (12+)
08.50 Россия заповедная (16+)
09.15 Зов предков (16+)
09.50 Ледовые тропы рыбалки (16+)
10.20 Сам себе охотник (16+)
10.50 Рыболовная школа для взрослых (12+)
11.20, 19.30, 23.30 Рыбалка без границ (12+)
11.50, 20.00 Я и моя собака (16+)
12.20 Донка против фидера (16+)
12.50, 21.00 Территория льда (16+)
13.20 Особенности охоты на Руси (16+)
13.50 Научи меня рыбачить (12+)
14.20 Давай зарубимся! (12+)
14.35 Рыбалка сегодня (16+)
14.55 Мир охотника (12+)
15.55 На охотничьей тропе (16+)
16.25 В поисках лосося (16+)
17.00 Подводная жизнь дельты Волги (16+)
17.30 Сезон охоты (16+)
18.00 Следопыт (12+)
18.30 Мой мир – рыбалка (12+)
19.00 Рыбалка на Черемшане (6+)
20.30 Рыбалка 360 2 (6+)
21.30 Фотоохота с Евгением Полонским (16+)
22.00 Планета рыбака (12+)
22.30 Блондинка на охоте (16+)
23.00 Трофеи (16+)

Мама

06.00, 09.00, 12.00, 15.00, 17.00, 20.00 Время малышей (12+)
09.50, 15.30 Мир занимательных игр с ребенком (12+)
10.00, 15.40, 21.00 Школа доктора Комаровского (12+)

Пятница

06.10, 09.50, 12.40, 13.40, 14.40, 15.40, 16.40, 17.50 На ножах (16+)
07.20 Шаг вперед 3D (16+)
09.20, 11.00, 11.30, 12.00 «Учили в законе 2». Т/с (16+)
19.00, 20.20 Молодые ножи (16+)
21.50 Белый Китель (16+)
23.00 «Шерлок». Т/с (16+)
01.00, 02.50, 04.10, 05.50 Пятница News (16+)
01.20, 02.10 Дикари (16+)
03.20, 05.00 Орел и решка (16+)

Ностальгия

06.00 The Best of «СевАлогия» с С. Новгородцевым. «СамИздат, эмиграция». И. Раппа, К. Кедров, Т. Кибиров, Л. Рубинштейн, Н. Бродская, А. Зиновьев (18+)
06.55, 08.40, 09.40, 11.00, 13.00, 14.45, 15.40, 17.00, 20.45, 21.40, 23.00, 00.10, 03.40, 05.40 Музыкальная Ностальгия (12+)
07.20 «Агенты КГБ тоже влюбляются». Х/ф (16+)
09.00, 15.00, 21.00, 03.00 «Прошедшее Время» (12+)
10.00, 16.00 «Рожденные в СССР» (12+)
12.00 «Было время» с А. Политковским. «Как принимали конституцию». Г. Бурбулис, О. Румянцев, С. Глотов (18+)
13.20 «Вербовщик». Х/ф (16+)
18.00 «Споемте, друзья!» с Н. Козелковой. В. Качан (12+)
19.15 «Испанская актриса для русского министра». Х/ф (16+)
22.00 «Рожденные в СССР». Прямой эфир (12+)
00.00 «Сиди и смотри» (16+)
00.35 «Если бы знать...». Х/ф (16+)
02.05 «Паринама». Муз/ф (16+)
04.00 «Рожденные в СССР». Лидия Козлова-Танич и гр. «Лесоповал» (12+)
05.05 «Блеф-клуб». Д. Нагиев, С. Рост, А. Шер (16+)

ДЕТЯМ

Карусель

07.00 «С добрым утром, малыши!» (6+)
07.35 «Суперкрылья. Миссия выполнима». М/с (6+)
08.00 «Четверо в кубе». М/с (6+)
10.10 «Роботы-поезда». М/с (6+)
10.45 «Игра с умом» (6+)
11.05 «ДиноСити». М/с (6+)
12.10 «Легенды Спарка». М/с (6+)
12.40 «Тобот. Детективы Галактики». М/с (6+)
13.10 «Бен 10». М/с (12+)
13.35 «Дикие скричеры!». М/с (6+)
14.00 «Навигатор. Новости» (6+)
14.10 «Смешарики». М/с (6+)
15.55 «Кинди Кидс. Твои веселые подружки!». М/с (6+)
16.05 «Барбоскины». М/с (6+)
18.10 «Ми-Ми-Мишки». М/с (6+)
20.30 «Спокойной ночи, малыши!» (6+)
20.45 «Оранжевая корова». М/с (6+)
22.00 «Геомека». М/с (6+)
22.30 «Черепашки-ниндзя». М/с (6+)
22.55 «Герои Гуджитцу». М/с (6+)
23.05 «Инфинити Надо». М/с (6+)
23.30 «Элвин и бурундуки». М/с (6+)

Disney

07.25 «Чудеса на виражах». М/с (6+)
07.50 «Отряд «Призрак». М/с (6+)
08.20 «100% волк. Легенда о Лунном камне». М/с (6+)
08.55 «Пес Пэт». М/с (6+)
09.00 «Доброе утро с Микки» (6+)
11.00 «Дог и Пони Суперхвост». М/с (6+)
11.45, 17.35, 21.20 «Леди Баг и Супер-Кот». М/с (6+)
14.40 «Гравити Фолз». М/с (12+)
15.40 «Рапунцель. История продолжается». М/с (6+)
16.40 «Город героев. Новая история». М/с (6+)
19.30 «Норм и Несокрушимые. Ключи от королевства». М/ф (6+)
23.00 «Человек-паук». М/с (12+)

Nickelodeon

06.00, 06.25 Щенячий патруль (6+)
06.50, 08.50 Смурфики (6+)
07.15, 07.40, 09.40, 11.15, 12.30, 14.30, 14.55, 16.55, 18.55, 19.20, 20.55 Губка Боб Квадратные Штаны (6+)
08.05, 10.05, 13.20, 17.20, 17.45, 19.45 Мой шумный дом (6+)
08.25, 09.15 Лагерь «Коралл» (6+)
10.30 Рюкзак Олли (6+)
10.50, 12.05, 20.10 Касагранде (6+)
11.40, 18.05, 20.30 Хлебоутки (6+)
12.55 Дорг Ван Данго (6+)
13.45, 18.30 Почта Миддлмост (6+)
14.10 Это Пони (6+)
15.20 Герой дома (12+)
15.45 Опасный отряд (12+)
16.05, 22.05 Опасный Генри (12+)
16.30, 21.40 Варварка и Тролль (12+)
21.15 LEGO City Приключения (6+)
22.30 Биг Тайм Раш (12+)
22.55 Игроделы (12+)
23.20 Грозная семейка (12+)
23.40 Сэм и Кэт (12+)

СПОРТ

Матч ТВ

06.00, 08.50, 12.30, 15.05, 18.35, 22.35 Новости (16+)
06.05, 18.40, 21.50, 00.45 Все на Матч! Прямой эфир (16+)
08.55 «Дакар-2022» (16+)
09.25 «Ноль-седьмой» меняет курс». Х/ф (16+)
11.30, 18.15 «Есть тема!» (16+)
12.35 «Специальный репортаж» (16+)
12.55 «Десант есть десант». Т/с (16+)
15.10 Смешанные единоборства. UFC. Забит Магомедшарипов против Келвина Каттара. Александр Волков против Грега Харди. Трансляция из Москвы (16+)
16.10 Биатлон. Кубок мира. Спринт. Женщины. Прямая трансляция из Германии (16+)
19.25 Хоккей. КХЛ. «Авангард» (Омск) – «Салават Юлаев» (Уфа). Прямая трансляция (16+)
22.40 Футбол. Кубок Английской лиги. 1/2 финала. «Тоттенхэм» – «Челси». Прямая трансляция (16+)

Eurosport 1

06.00, 08.00, 08.30, 09.00 Олимпийские игры (16+)
07.00, 10.00, 01.30 Ралли-рейд (16+)
09.30, 17.45, 20.45, 21.45, 05.00 Снукер (16+)
11.00 «АТР. За кадром» (16+)
11.30, 03.30 Теннис (16+)
13.00 Фигурное катание (16+)
16.30, 03.00 Биатлон (16+)
19.30 «Eurosport Winter Pass #8» (16+)
20.00 «Essential Olympic» #2 (16+)
20.10, 20.25 «На грани» (16+)
20.40 «The Tech Race» (16+)
21.40, 01.25 Новости (16+)
02.30 «GolfTV Weekly» (16+)

Eurosport 2

06.00, 06.45 Горные лыжи (16+)
07.30, 11.30, 16.15, 03.30 Снукер (16+)
09.30, 05.00 Ралли-рейд (16+)
10.30, 14.50, 01.35 Сноуборд (16+)
12.30 «Eurosport Winter Pass #8» (16+)
13.00 «Essential Olympic» #2 (16+)
13.10, 13.25 «На грани» (16+)
13.40 «The Tech Race» (16+)
13.45, 00.35 Фристайл (16+)
17.45, 23.05 Биатлон (16+)
18.45 Теннис (16+)
19.45, 02.30 Фигурное катание (16+)
23.00, 00.30, 01.30 Новости (16+)
00.00 «GolfTV Weekly» (16+)

Дорогие читатели! В скобках указан возраст, с которого данная передача рекомендуется к просмотру.

ЧЕТВЕРГ | 13 января

Первый

05.00 «Доброе утро» (16+)
09.00 Новости (16+)
09.25 «Доброе утро» (16+)
09.50 «Жить здорово!» (16+)
10.55 «Модный приговор» (6+)
12.00 Новости (16+)
12.15 «Время покажет» (16+)
15.00 Новости (16+)
15.15 «Давай поженимся!» (16+)
16.00 «Мужское/Женское» (16+)
17.00 «Горячий лед». Фигурное катание. ЧЕ-2022. Женщины. Короткая программа. Прямой эфир из Таллина (16+)
18.00 Вечерние новости (16+)
18.40 «На самом деле» (16+)
19.45 «Пусть говорят» (16+)
21.00 «Время» (16+)
21.30 «Ищейка». Т/с (12+)
22.35 «Горячий лед». Фигурное катание. ЧЕ-2022. Пары. Произвольная программа. Трансляция из Таллина (16+)
23.40 «Познер». Р. Литвинова (16+)
00.45 «Вечерний Ургант». Лучшее (16+)
01.40 «Наедине со всеми» (16+)
02.25 «Время покажет» (16+)
03.00 Новости (16+)
03.05 «Время покажет» (16+)

Россия

05.00 «Утро России» (16+)
09.00 «Вести». Местное время (16+)
09.30 «Утро России» (16+)
09.55 «О самом главном» (12+)
11.00 «Вести» (16+)
11.30 «Судьба человека с Борисом Корчевниковым» (12+)
12.40 «60 минут» (12+)
14.00 «Вести» (16+)
14.30 «Вести». Местное время (16+)
14.55 «Тайны госпожи Кирсановой». Т/с (12+)
17.00 «Вести» (16+)
17.15 «Андрей Малахов. Прямой эфир» (16+)
18.40 «60 минут» (12+)
20.00 «Вести» (16+)
21.05 «Вести». Местное время (16+)
21.20 «Склифосовский». Т/с (16+)
00.40 «Челночницы. Продолжение». Т/с (12+)

НТВ

06.50 «Невский. Чужой среди чужих». Т/с (16+)
08.00 «Сегодня» (16+)
08.25 «Невский. Чужой среди чужих». Т/с (16+)
10.00 «Сегодня» (16+)
10.25 «Невский. Чужой среди чужих». Т/с (16+)
13.00 «Сегодня» (16+)
13.25 «Чрезвычайное происшествие» (16+)
14.00 «Невский. Чужой среди чужих». Т/с (16+)
16.00 «Сегодня» (16+)
16.45 «За гранью» (16+)
17.50 «ДНК» (16+)
19.00 «Сегодня» (16+)
20.00 «Бим». Т/с (16+)
00.20 «Шуберт». Т/с (16+)
02.20 «Таксистка». Т/с (16+)
05.15 «Мухтар. Новый след». Т/с (16+)

СТС Тула

06.00, 05.50 «Ералаш» (16+)
06.05 «Три кота». М/с (0+)
06.15 «Драконы. Защитники Олуха». М/с (6+)
07.00 «Том и Джерри». М/с (0+)
08.00, 18.30, 19.00, 19.30 «Семейка». Т/с (16+)
09.00 «Воронины». Т/с (16+)
09.55 «Ужастики». Х/ф (США, Австралия, Канада) (12+)
11.55 «Русский ниндзя» (16+)
14.40 «Ивановы-Ивановы». Т/с (16+)
20.00 «Ночь в музее. Секрет гробницы». Х/ф (Великобритания, США) (6+)
21.55 «Ужастики 2. Беспокойный Хэллоуин». Х/ф (США, Великобритания) (16+)
23.40 «Здравствуй, папа, Новый год!» Х/ф (США) (16+)
01.35 Шоу «Уральских Пельменей» (16+)
04.45 «6 кадров» (16+)
05.00 М/ф (6+)

ТНТ Тула

07.00, 07.30, 07.55 «ТНТ. Gold» (16+)
08.25 «Перезагрузка» (16+)
09.00, 09.30, 10.00 «Интерны». Т/с (16+)
10.30, 11.00, 11.30, 12.00, 18.00, 18.30, 19.00, 19.30 «Полярный». Т/с (16+)
12.30, 13.00, 13.30, 14.00, 14.30 «СашаТаня». Т/с (16+)
15.00, 15.30, 16.00, 16.30, 17.00, 17.30 «Универ. Новая общага». Т/с (16+)
20.00, 20.30 «Мне плевать, кто вы». Т/с (16+)
21.00 «Однажды в России» (16+)
22.00 «Двое на миллион» (16+)
23.00 «Все или ничего». Х/ф (16+)
00.50 «Импровизация» (16+)
01.35, 02.25, 03.10 «Нереальный холостяк 2». Т/с (12+)
04.00 «Comedy Баттл. Суперсезон» (16+)
04.50, 05.40 «Открытый микрофон» (16+)
06.35 «ТНТ. Best» (16+)

Тульский

06.00, 04.00 «Фонари. Утро» (12+)
07.00, 07.30, 08.00, 08.30, 09.00, 12.00, 13.00, 14.00, 15.00, 16.00, 17.00, 19.30, 22.20, 23.45, 02.30 «Только новости» (12+)
07.05, 07.35, 08.05, 08.35, 09.10 Утро (12+)
10.00 «Пушка» (12+)
10.30, 20.00, 01.30 «Особое мнение» (12+)
11.00, 12.15, 15.15 Мультмир (6+)
13.05, 14.05 «Рыжая». Т/с (12+)
16.05, 17.05 «Закрытая школа». Т/с (16+)
18.00 «Фонари» (12+)
20.30, 21.25 «Непридуманная жизнь». Т/с (16+)
22.45 «Большая Засечная Черта». Д/ф (12+)
23.00 «Изнутри» (6+)
00.15, 01.55, 02.55 «Тула. Live» (0+)

ТВ Центр

06.00 «Настроение» (16+)
08.15, 00.35 «Петровка, 38» (16+)
08.30 «Три в одном». Х/ф (16+)
10.25 «Вячеслав Тихонов. До последнего мгновения». Д/ф (16+)
11.30, 14.30, 17.50, 22.00, 00.00 «События» (16+)
11.50 «Роман с детективом». Т/с (16+)
13.40, 05.20 «Мой герой» (12+)
14.50 «Город новостей» (16+)
15.05, 03.00 «Анна-детективъ». Т/с (16+)
16.55 «Хроники московского быта» (12+)
18.10 «Одноклассники смерти». Х/ф (16+)
22.35 «10 самых... Простить измену» (16+)
23.05, 00.55 «Актерские драмы». Д/ф (16+)
01.35 «Новый год в советском кино». Д/ф (16+)
02.15 «Красавица советского кино». Д/ф (16+)
04.30 «Один+Один» (12+)

Рен ТВ

06.00, 05.00 «Документальный проект» (16+)
07.00 «С бодрым утром!» (16+)
08.30, 12.30, 16.30, 19.30, 23.00 «Новости» (16+)
09.00, 15.00 «Засекреченные списки» (16+)
11.00 «Как устроен мир с Тимофеем Баженовым» (16+)
12.00, 16.00, 19.00 «Информационная программа 112» (16+)
13.00, 23.25 «Загадки человечества с Олегом Шишкиным» (16+)
14.00 «Невероятно интересные истории» (16+)
17.00, 04.15 «Тайны Чапман» (16+)
18.00 «Самые шокирующие гипотезы» (16+)
20.00 «Особо опасен». Х/ф (16+)
22.10 «Смотреть всем!» (16+)
00.30 «Крепкий орешек 4.0». Х/ф (16+)
02.45 «Крепкий орешек. Хороший день, чтобы умереть». Х/ф (16+)

Домашний

06.30 «Реальная мистика». Т/с (16+)
07.25 «По делам несовершеннолетних» (16+)
08.30 «Давай разведемся!» (16+)
09.35 «Тест на отцовство» (16+)
11.50 «Понять. Простить». Т/с (16+)
13.00 «Порча». Т/с (16+)
13.30 «Знахарка». Т/с (16+)
14.05 «Верну любимого». Т/с (16+)
14.40 «Ни слова о любви». Х/ф (Украина) (16+)
19.00 «Кровь ангела». Х/ф (Украина) (16+)
23.15 «Что делает твоя жена?» Т/с (16+)
03.55 «Реальная мистика». Т/с (16+)
04.50 «Верну любимого». Т/с (16+)
05.20 «Порча». Т/с (16+)
05.45 «Знахарка». Т/с (16+)
06.10 «6 кадров» (16+)

Звезда

07.00 «Сегодня утром» (12+)
09.00, 13.00, 18.00, 21.15 Новости дня (16+)
09.25 «Братья по крови». Х/ф (12+)
11.20, 21.25 «Открытый эфир» (12+)
13.35 «Сделано в СССР». Д/с (12+)
13.50, 14.05, 03.10, 04.50 «Назад в СССР». Т/с (16+)
14.00 Военные новости (16+)
18.30 «Специальный репортаж» (16+)
19.00 «Битва коалиций. Вторая мировая война». Д/с (16+)
19.45 «Легенды кино» (12+)
20.30 «Код доступа» (12+)
23.05 «Между тем» (12+)
23.40 «Звездная ночь» (6+)
01.55 «Салют, страна!» (6+)
02.30 «Фронтовые истории любимых актеров. Юрий Никулин и Владимир Этуш». Д/ф (16+)

ТВ-3

06.00 М/ф (6+)
09.30 «Слепая. Танец втроем» (16+)
10.05 «Слепая. Молочный зуб» (16+)
10.40 «Слепая. Подушка с сюрпризом» (16+)
11.15 «Слепая. Милый враль» (16+)
11.50, 12.25, 13.00, 13.35, 15.45, 16.20, 16.55 «Гадалка». Т/с (16+)
14.10 «Знаки судьбы. Очаг возгорания» (16+)
14.40 «Мистические истории» (16+)
17.25 «Слепая. Стеклянный юбилей» (16+)
18.00 «Слепая. Предатель со стажем» (16+)
18.30 «Слепая. Когда ждать нельзя» (16+)
19.00 «Слепая. Чужая воля» (16+)
19.30 «Слепая. На диване» (16+)
20.00 «Слепая. Барабулька» (16+)
20.30, 21.15, 22.10 «Сверхъестественное». Т/с (16+)
23.00 «История одного вампира». Х/ф (США) (16+)
01.15 «Колдуны мира. Хаамы Хакасии» (16+)
02.15 «Колдуны мира. Еврейские каббалисты» (16+)
03.00 «Городские легенды. Липецк. Загадка усадьбы Борки» (16+)
03.45 «Городские легенды. Одесские катакомбы» (16+)
04.30 «Тайные знаки. Петр Столыпин. Реформатор во власти темных чар» (16+)
05.15 «Тайные знаки. Ваше имя – ваша судьба» (16+)

Культура

06.30, 07.00, 07.30, 08.30, 10.00, 15.00, 19.30, 23.30 Новости культуры (16+)
06.35 «Пешком...». Троице-Сергиева лавра (16+)
07.05, 20.05 «Правила жизни» (16+)
07.35, 18.35 «Фактор Ренессанса». Д/ф (16+)
08.35 Цвет времени (16+)
08.45, 16.05 «Долгая дорога в дюнах». Х/ф (16+)
10.15 «Наблюдатель» (16+)
11.10 XX век (16+)
12.25 Дороги старых мастеров (16+)
12.40 «Россия молодая». Х/ф (16+)
13.50 Власть факта (16+)
14.30 «Империя Королева». Д/с (16+)
15.05 Новости (16+)
15.20 «2 Верник 2» (16+)
17.25 Исторические концерты (16+)
18.15 «Первые в мире». Д/с (16+)
19.45 Главная роль (16+)
20.30 Новогодний концерт Венского филармонического оркестра – 2022 г. Дирижер Д. Баренбойм (16+)
23.00 «Франция. Замок Шамбор». Д/ф (16+)
23.50 «Я возвращаю ваш портрет». Д/ф (16+)

TV-1000

06.50 «Куда приводят мечты». Х/ф (США) (12+)
09.15 «Двухсотлетний человек». Х/ф (США, Германия) (6+)
11.35 «Посвященный». Х/ф (США) (12+)
13.10 «5-я волна». Х/ф (США) (16+)
15.05 «Хижина». Х/ф (США) (16+)
17.20, 18.10 «Элементарно». Т/с (16+)
19.00 «Хоббит. Нежданное путешествие». Х/ф (США, Новая Зеландия) (12+)
21.55 «Хоббит. Пустошь Смауга». Х/ф (США, Новая Зеландия) (12+)
00.45 «Хоббит. Битва пяти воинств». Х/ф (США, Новая Зеландия) (18+)
03.00 «Гостья». Х/ф (США) (16+)
05.05, 05.45 «Элементарно». Т/с (16+)

TV-1000 action

07.35 «Смертельная битва». Х/ф (США) (16+)
09.10 «Смертельная битва 2. Истребление». Х/ф (США) (16+)
10.40 «Таинственный лес». Х/ф (США) (12+)
12.30 «Солнцестояние». Х/ф (США, Швеция) (18+)
15.05 «Сонная Лощина». Х/ф (США, Германия) (12+)
16.55 «Другой мир». Х/ф (США, Германия, Великобритания) (18+)
19.00 «Другой мир 2. Эволюция». Х/ф (США, Канада) (18+)
20.50 «Другой мир. Восстание ликанов». Х/ф (США, Новая Зеландия) (18+)
22.20 «Дракула». Х/ф (США, Япония) (16+)
23.55 «Возвращение Супермена». Х/ф (США) (12+)
02.25 «Бэтмен против Супермена. На заре справедливости». Х/ф (США) (16+)
05.10 «Мачете». Х/ф (США) (18+)

TV-1000 русское кино

07.00 «Самый лучший день». Х/ф (16+)
08.55 «Бабушка легкого поведения». Х/ф (16+)
10.20 «Бабушка легкого поведения 2. Престарелые мстители». Х/ф (16+)
11.45 «Прабабушка легкого поведения. Начало». Х/ф (16+)
13.15 «Самый Новый год!» Х/ф (16+)
14.40 «Сердце и как им пользоваться». Х/ф (16+)
16.20 «Каникулы строгого режима». Х/ф (12+)
18.20 «Поцелуй сквозь стену». Х/ф (16+)
20.00 «Пальма». Х/ф (6+)
22.05 «Елки лохматые». Х/ф (6+)
23.35 «Мамы». Х/ф (12+)
01.25 «С Новым годом, мамы!» Х/ф (6+)
02.45 «Мамы 3». Х/ф (12+)
04.15 «1812. Уланская баллада». Х/ф (12+)
05.50 «Викинг». Х/ф (12+)

Дом кино

06.00 Анимац. фильм «Конь Юлий и большие скачки» (6+)
07.15 Анимац. фильм «Три богатыря и Морской царь» (6+)
08.40 Анимац. фильм «Три богатыря и принцесса Египта» (6+)
10.00 «Сваты». Т/с (16+)
14.50 «Елки 2». Х/ф (12+)
16.40 «Елки». Х/ф (12+)
18.15 «Сваты». Т/с (16+)
01.20 «Статский советник». Х/ф (16+) (Россия, 2005 г.) Специальный поезд Петербург – Москва. В своем купе заколот генерал Храпов. На рукоятке окровавленного клинка обнаружена таинственная метка «БГ» – знак неуловимой террористической группы, наводящей ужас на обе столицы. История принимает неожиданный оборот: подозрение падает на статского советника Эраста Фандорина, ведь убийца выдавал себя за него. Начинается расследование зверского преступления...
03.25 «Бедные родственники». Х/ф (16+)
05.15 «Ералаш» (6+)

Русский роман

07.30 «Невеста моего жениха». Х/ф (12+)
09.10 «Притворщики». Х/ф (16+)
10.55 «Первый раз прощается». Х/ф (16+)
14.25 «Беги, не оглядывайся!» Х/ф (16+) (Россия, Украина, 2017 г.) Действие начинается на собрании в воронежской больнице. Врач Татьяна Боброва нервничает – ей нужно домой, но главврач не отпускает, пока не будут решены все вопросы. Наконец ей удается убежать. Дома ее ждет муж – майор полиции Сергей Бобров, занимающий один из ключевых постов в УВД. Он встречает ее потоком обвинений, быстро доводит себя до бешенства и избивает Татьяну, аккуратно обходя лицо и видимые участки тела.
18.00 «Последний ход королевы». Х/ф (12+)
21.20 «Вечная сказка». Х/ф (12+)
22.50 «Дедушка в подарок». Х/ф (12+)

Русский иллюзион

06.10 «Корпоратив». Х/ф (16+)
07.40 «Чемпионы». Х/ф (6+)
09.20 «Няньки». Х/ф (16+) (Россия, 2012 г.) Герои фильма – провинциальные бизнесмены в сфере туризма, которые никогда всерьез не относились ни к семейной жизни, ни к детям, ни, если честно, к своей работе. Им предстоит очень важная поездка за границу, и в воображении наших героев уже витают яркие мечты об успешном результате переговоров: но неожиданно на них сваливается ответственность за троих абсолютно неуправляемых детей.
11.05 «Лови момент». Х/ф (16+)
12.30 «Порт». Х/ф (16+)
14.15 «Белые ночи». Х/ф (16+)
16.00 «Неуловимые. Джек-пот». Х/ф (16+)
17.30 «Про жену, мечту и еще одну...». Х/ф (12+)
19.10 «Сторож». Х/ф (16+)
21.00 «Домовой». Х/ф (6+)
22.50 «Праздник взаперти». Х/ф (16+)

Телепрограмма предоставлена ЗАО «Сервис ТВ» и телеканалами. В программе возможны изменения по не зависящим от редакции причинам.

Спас

06.10 «Дни хирурга Мишкина». Х/ф (16+)
07.30 «Утро на Спасе» (16+)
10.30 «Старец Илий. О своей жизни и чуде на войне». Д/ф (16+)
11.05 «Пилигрим» (6+)
11.35 «Каникулы Петрова и Васечкина». Х/ф (16+)
13.00, 22.45 «Прямая линия. Ответ священника» (12+)
14.00, 14.30 «Монастырская кухня» (16+)
15.00, 15.30 «Паисий Святогорец. Семейная жизнь». Д/ф (16+)
16.05 «Жди меня, Анна». Х/ф (16+)
17.30, 19.05 «Личное счастье». Х/ф (16+)
20.30 «Вечер на Спасе» (16+)
23.45 «В поисках Бога» (6+)
00.15 «День Патриарха» (16+)
00.25 «Простые чудеса» (12+)
01.30 «Святые целители» (16+)

Пятый канал

06.40, 07.35 «Наставник». Х/ф (16+)
08.35 День ангела (16+)
09.00, 13.00, 17.30 «Известия» (16+)
09.25, 10.20, 11.20, 12.15, 13.25, 13.40, 14.35, 15.35, 16.25 «Дознаватель». Т/с (16+)
17.45, 18.45 «Морские дьяволы 4». Т/с (16+)
19.45, 20.35, 21.25, 22.20, 00.30 «След». Т/с (16+)
23.10 «Великолепная пятерка 4». Т/с (16+)
00.00 «Известия. Итоговый выпуск» (16+)

Общественное телевидение России

06.00 «Фонари. Утро» (12+)
07.00, 07.30, 08.00, 08.30, 17.00 «Только новости» (12+)
07.05, 07.35, 08.05, 08.35 Информационно-развлекательная программа «Утро» (12+)
10.00, 13.00, 15.00, 19.00 Новости (16+)
10.10, 21.00 «Адмиралъ». Т/с (16+)
12.00, 13.20 Отражение 2 (16+)
15.15 «Среда обитания» (12+)
15.35 «Календарь» (12+)
16.20 «Прав!Да?» (12+)
17.05 Информационно-развлекательная программа. «Экскурсия. Исторический музей. Выставка «Романовы» (6+)
17.30 «Особое мнение» (12+)
18.00 «Фонари» (12+)
19.30 Отражение 3 (16+)
22.45 «Старый Новый год». Х/ф (12+)

Че

06.00, 07.30, 09.00, 20.00, 02.00 Улетное видео (16+)
06.15 «На троих» (16+)
14.00 «+100500» (16+)
17.00 «Дизель шоу» (16+)
23.00 «Опасные связи» (16+)

ПОЗНАВАТЕЛЬНЫЕ

Discovery

06.00, 06.23 Как это сделано? (16+)
06.46, 14.48, 20.12 Махинаторы (16+)
07.39, 08.06, 18.24, 18.51 Битвы за контейнеры (16+)
08.32, 08.59, 12.06, 12.33, 13.00, 13.27, 13.54, 14.21, 19.18, 19.45 Как это устроено? (16+)
09.25, 15.42 Крутой тюнинг (16+)
10.18 Сурикаты (16+)
11.12 Несекретные материалы (16+)
16.36 Лучший моделист (16+)
17.30 Быстрые и громкие (16+)
21.06, 22.00, 22.54 Золотая лихорадка (16+)
23.47, 00.14, 00.40, 01.05, 01.30, 01.53 Багажные войны (16+)

National Geographic

06.00, 06.20 Научные глупости (16+)
06.45 Ледяная дорога 5. Оползневая лотерея (16+)
07.35 Суперкар со свалки (16+)
08.25 Инстинкт выживания (16+)
09.15, 10.10 Затерянные сокровища Египта (16+)
11.00, 11.50, 12.40, 16.50 Дикий тунец (16+)
13.25, 14.15 Авто-SOS (16+)
15.10 Непокорный остров (16+)
16.00 Аляска (16+)
17.40 Европа с высоты птичьего полета (16+)
18.30, 18.55 Фабрика еды (16+)
19.15, 00.25 Расследование авиакатастроф (16+)
20.10, 21.00 Расследования авиакатастроф (16+)
21.50 Удивительный аэропорт Нью-Йорка (16+)
22.45 Поймать контрабандиста (16+)
23.35 Служба безопасности аэропорта (16+)
01.10 Злоключения за границей (16+)
01.55 Граница (16+)

Animal planet

06.00, 06.45 Правосудие Техаса (16+)
07.38, 14.46 Зоопарк Ирвинов (16+)
08.31, 13.52 Адская кошка (16+)
09.24, 19.16 Неизведанная Европа (16+)
10.17, 11.10 Герои среди нас (16+)
12.04 Дома для животных (16+)
12.58, 21.58 Дома на деревьях (16+)
15.40 Зоопарк (16+)
16.34, 17.28, 18.22 Найджел Марвен представляет (16+)
20.10 Франк в Африке (16+)
21.04 Доктор Джефф (16+)
22.52 Спасая слонов (16+)
23.46 Вторжение (16+)
00.40 Доктор Ди (16+)

История

06.00, 06.50 15.25 Русские тайны (16+)
Фабрика Арнольда Шварценеггера (16+)
07.50 Барбра Стрейзанд (16+)
08.50 Фантастический Мистер Билл Мюррей (16+)
09.50 Салют-7. История одного подвига (16+)
10.45 Спутник (16+)
11.35, 12.30, 13.30 Парижские тайны (16+)
14.25 Три секунды (16+)
16.15 Черное и белое торпедовца Стрельцова (16+)
17.10 Граф Монте-Кристо (16+)
18.10 Фрэнк Синатра (16+)
19.10 Ее звали Грейс Келли (16+)
20.15 Наша Феличита (16+)
21.00 Никто не хотел забывать (16+)
21.55 Марлен Дитрих и Грета Гарбо (16+)
22.55 Элвис Пресли (16+)
23.50 Бунт Ихтиандра (16+)
00.45 Пастер и Кох (16+)

Мир

05.00 «Коньки для чемпионки». Т/с (16+)
07.20, 10.10 «Гардемарины, вперед!» Т/с (12+)
10.00, 13.00, 16.00, 19.00 Новости (16+)
13.15 «Дела судебные. Деньги верните!» (16+)
14.10, 18.05 «Дела судебные. Битва за будущее» (16+)
15.05, 16.20 «Дела судебные. Новые истории» (16+)
17.10 «Мировое соглашение» (16+)
19.25, 20.10 «Игра в кино» (12+)
20.55, 21.45 «Назад в будущее» (16+)
22.35 «Золушка». Х/ф (12+)
00.40 Фестиваль Авторадио «Дискотека 80-х» (12+)

Россия 24

06.00, 07.00, 08.00, 08.30, 09.00, 09.30, 10.00, 11.00, 12.00, 12.55, 13.00, 14.00, 15.00, 15.30, 16.00, 16.55, 17.00, 17.35, 19.00, 19.55, 21.30, 22.00, 23.00, 00.00, 00.50 Вести (16+)
06.45, 08.45, 13.55, 15.55 Исторический календарь (16+)
06.50, 07.50, 08.50 Погода 24 (16+)
10.30, 13.20, 14.30, 15.20 5 студия (16+)
11.45, 13.45, 14.45, 00.40 Репортаж (16+)
18.00, 20.30 Факты (16+)
20.00 Курс дня (16+)

РАЗВЛЕКАТЕЛЬНЫЕ

Охота и Рыбалка

06.00 Ледовые тропы рыбалки (16+)
06.30 Сам себе охотник (16+)
07.00 Рыболовная школа для взрослых (12+)
07.30, 15.25 Рыбалка без границ (12+)
07.55, 15.55 Я и моя собака (16+)
08.30 Донка против фидера (16+)
09.00, 17.00 Территория льда (16+)
09.30 Особенности охоты на Руси (16+)
10.00 Научи меня рыбачить (12+)
10.25 Давай зарубимся! (12+)
10.40, 11.30 Рыбалка сегодня (16+)
11.00 Мир охотника (12+)
11.45, 20.05 На охотничьей тропе (16+)
12.20 В поисках лосося (16+)
12.50 Подводная жизнь дельты Волги (16+)
13.20 Сезон охоты (16+)
13.50 Следопыт (12+)
14.25 Мой мир – рыбалка (12+)
14.55 Рыбалка на Черемшане (6+)
16.25 Рыбалка 360 2 (6+)
17.30 Фотоохота с Евгением Полонским (16+)
18.00 На рыбалку с охотой (12+)
18.35 Блондинка на охоте (16+)
19.05 Трофеи (16+)
19.35, 23.40 Пофестивалим! (16+)
20.35 Рыболовное путешествие с чемпионом (12+)
21.05 Охота с луком (16+)
21.35 Первый лед – последний лед (12+)
21.50 Дед Мазай и зайцы (16+)
22.05 Зима (16+)
22.35 Крылатые охотники (16+)
22.50 Зимняя рыбалка в Приволжье (12+)
23.10 Водоемы Прибалтики (12+)

Мама

06.00, 09.00, 12.00, 15.00, 17.00, 20.00 Время малышей (12+)
09.50, 15.30 Мир занимательных игр с ребенком (12+)
10.00, 15.40, 21.00 Школа доктора Комаровского (12+)

Пятница

06.10, 07.10 На ножах (16+)
08.20 «Шаг вперед 4». Х/ф (16+)
10.10, 10.50, 11.20, 11.50 «Училки в законе 2». Т/с (16+)
12.20, 14.10, 15.50, 17.30, 19.00, 20.20 Четыре свадьбы (16+)
21.50 «Евгенич». Т/с (16+)
23.00 «Шерлок». Т/с (16+)
01.00, 03.00, 04.10, 05.50 Пятница News (16+)
01.20, 02.10 Дикари (16+)
03.20, 05.00 Орел и решка (16+)

Ностальгия

06.00 «Было время» с А. Политковским. «Как принимали конституцию». Г. Бурбулис, О. Румянцев, С. Глотов (18+)
07.00, 08.45, 09.40, 11.00, 14.45, 15.40, 17.00, 18.55, 20.30, 21.40, 23.00, 00.55, 02.40, 03.40, 05.00 Музыкальная Ностальгия (12+)
07.20 «Вербовщик». Х/ф (16+)
09.00, 15.00, 21.00, 03.00 «Прошедшее Время» (12+)
10.00, 16.00, 04.00 «Рожденные в СССР» (12+)
12.00 «Споемте, друзья!» с Н. Козелковой. В. Качан (12+)
13.15 «Испанская актриса для русского министра». Х/ф (16+)
18.00 «Еловая субмарина» с А. Липницким. «История русского рока». «Аквариум. Мы никогда не станем старше» (16+)
19.10 «Мужчина в доме». Х/ф (16+)
22.00 «Рожденные в СССР». Прямой эфир (12+)
23.20 «Блеф-клуб». С. Стругачев, В. Букин, А. Тютрюмов (16+)
00.00 The Best of «СевАлогия» с С. Новгородцевым. «СамИздат, эмиграция». И. Раппа, К. Кедров, Т. Кибиров, Л. Рубинштейн, Н. Бродская, А. Зиновьев (18+)
01.20 «Агенты КГБ тоже влюбляются». Х/ф (16+)

ДЕТЯМ

Карусель

06.40 «Умка на елке». М/ф (6+)
07.00 «С добрым утром, малыши!» (6+)
07.35 «Суперкрылья. Миссия выполнима». М/с (6+)
08.00 «Смешарики. Пин-код». М/с (6+)
10.10 «Роботы-поезда». М/с (6+)
10.45 «Проще простого!» (6+)
11.05 «ДиноСити». М/с (6+)
12.10 «Легенды Спарка». М/с (6+)
12.40 «Тобот. Детективы Галактики». М/с (6+)
13.10 «Бен 10». М/с (12+)
13.35 «Дикие скричеры!». М/с (6+)
14.00 «Навигатор. Новости» (6+)
14.10 «Смешарики». М/с (6+)
15.55 «Кинди Кидс. Твои веселые подружки!». М/с (6+)
16.05 «Три кота». М/с (6+)
18.10 «Простоквашино». М/с (6+)
20.20 «Вовка и зима в тридевятом царстве». М/ф (6+)
20.30 «Спокойной ночи, малыши!» (6+)
20.45 «Кремлевская елка 2022. Новогоднее представление» (6+)
21.55 Новогодний мультмарафон (6+)

Disney

07.25 «Чудеса на виражах». М/с (6+)
07.50 «Отряд «Призрак». М/с (6+)
08.20 «100% волк. Легенда о Лунном камне». М/с (6+)
08.55 «Пес Пэт». М/с (6+)
09.00 «Доброе утро с Микки» (6+)
11.00 «Дог и Пони Суперхвост». М/с (6+)
11.45, 17.35, 21.20 «Леди Баг и Супер-Кот». М/с (6+)
14.40 «Гравити Фолз». М/с (12+)
15.40 «Рапунцель. История продолжается». М/с (6+)
16.40 «Город героев. Новая история». М/с (6+)
19.30 «Норм и Несокрушимые. Большое путешествие». М/ф (6+)
23.00 «Человек-паук». М/с (12+)

Nickelodeon

06.00, 06.25 Щенячий патруль (6+)
06.50, 08.50 Смурфики (6+)
07.15, 07.40, 09.40, 11.15, 12.30, 14.30, 14.55, 16.55, 18.55, 19.20, 20.55 Губка Боб Квадратные Штаны (6+)
08.05, 10.05, 13.20, 17.20, 17.45, 19.45 Мой шумный дом (6+)
08.25, 09.15 Лагерь «Коралл» (6+)
10.30 Рюкзак Олли (6+)
10.50, 12.05, 20.10 Касагранде (6+)
11.40, 20.30 Хлебоутки (6+)
12.55 Дорг Ван Данго (6+)
13.45 Почта Миддлмост (6+)
14.10 Это Пони (6+)
15.20 Герой дома (12+)
15.45 Опасный отряд (12+)
16.05, 23.20 Грозная семейка (12+)
16.30, 21.40 Варварка и Тролль (12+)
18.05 Новогодний звездопад Nickelodeon (12+)
21.15 LEGO City Приключения (6+)
22.05 Опасный Генри (12+)
22.30 Биг Тайм Раш (12+)
22.55 Игроделы (12+)
23.40 Сэм и Кэт (12+)

СПОРТ

Матч ТВ

06.00 Смешанные единоборства. Invicta FC. Алеша Заппителла против Джессики Корреа Делбони. Прямая трансляция из США (16+)
08.00, 08.50, 12.30, 15.05, 18.35, 22.35 Новости (16+)
08.05, 18.40, 21.35, 00.45 Все на Матч! Прямой эфир (16+)
08.55 «Дакар-2022» (16+)
09.25 «След тигра». Х/ф (16+)
11.30, 18.15 «Есть тема!» (16+)
12.35 «Специальный репортаж» (16+)
12.55 «Десант есть десант». Т/с (16+)
15.10 Смешанные единоборства. Fight Nights. Федор Емельяненко против Фабио Мальдонадо. Трансляция из Санкт-Петербурга (16+)
16.10 Биатлон. Кубок мира. Спринт. Мужчины. Прямая трансляция из Германии (16+)
19.25 Матч! Парад (16+)
19.55 Гандбол. ЧЕ. Мужчины. Россия – Литва. Прямая трансляция из Словакии (16+)
22.40 Футбол. Кубок Английской лиги. 1/2 финала. «Ливерпуль» – «Арсенал». Прямая трансляция (16+)

Eurosport 1

07.00, 10.30, 01.30 Ралли-рейд (16+)
08.00, 16.30, 19.30, 02.30 Биатлон (16+)
08.45, 13.00 Фигурное катание (16+)
09.30, 17.50, 21.00, 21.45, 05.00 Снукер (16+)
11.30, 03.30 Теннис (16+)
20.30 «GolfTV Weekly» (16+)
21.40, 01.25 Новости (16+)

Eurosport 2

06.00, 10.30, 17.50, 23.20 Биатлон (16+)
06.45, 20.00, 01.30 Фигурное катание (16+)
07.30, 11.30, 14.45, 15.45 Снукер (16+)
09.30 Ралли-рейд (16+)
12.45 Сноуборд (16+)
13.45, 00.35 Фристайл (16+)
19.00 Теннис (16+)
19.55, 23.15, 00.30 Новости (16+)
02.30 «GolfTV Weekly» (16+)
03.00, 05.00 Гольф (16+)

Дорогие читатели! В скобках указан возраст, с которого данная передача рекомендуется к просмотру.

ПЯТНИЦА | 14 января

Первый

05.00 «Доброе утро» (16+)
09.00 Новости (16+)
09.25 «Доброе утро» (16+)
09.50 «Жить здорово!» (16+)
10.55 «Модный приговор» (6+)
12.00 Новости (16+)
12.15 «Время покажет» (16+)
15.00 Новости (16+)
15.15 «Давай поженимся!» (16+)
16.00 «Мужское/Женское» (16+)
17.00 «Горячий лед». Фигурное катание. ЧЕ-2022. Танцы. Ритм-танец. Прямой эфир из Таллина (16+)
18.00 Вечерние новости (16+)
18.40 «Человек и закон» (16+)
19.45 «Поле чудес» (16+)
21.00 «Время» (16+)
21.30 Новогодняя ночь на Первом. 30 лет спустя (16+)
01.05 «Наедине со всеми» (16+)
02.00 «Модный приговор» (6+)
02.50 «Давай поженимся!» (16+)
03.30 «Мужское/Женское» (16+)
04.50 «Россия от края до края» (12+)

Россия

05.00 «Утро России» (16+)
09.00 «Вести». Местное время (16+)
09.30 «Утро России» (16+)
09.55 «О самом главном» (12+)
11.00 «Вести» (16+)
11.30 «Судьба человека с Борисом Корчевниковым» (12+)
12.40 «60 минут» (12+)
14.00 «Вести» (16+)
14.30 «Вести». Местное время (16+)
14.55 **«Тайны госпожи Кирсановой».** Т/с (12+)
17.00 «Вести» (16+)
17.15 «Андрей Малахов. Прямой эфир» (16+)
18.40 «60 минут» (12+)
20.00 «Вести» (16+)
20.45 «Вести». Местное время (16+)
21.00 «Аншлаг. Старый Новый год» (16+)
00.00 Новогодний Голубой огонек-2022 г. (16+)
03.30 **«Елки 5».** Х/ф (6+)

НТВ

06.50 **«Невский. Чужой среди чужих».** Т/с (16+)
08.00 «Сегодня» (16+)
08.25 **«Невский. Чужой среди чужих».** Т/с (16+)
10.00 «Сегодня» (16+)
10.25 **«Невский. Чужой среди чужих».** Т/с (16+)
13.00 «Сегодня» (16+)
13.25 «Чрезвычайное происшествие» (16+)
14.00 **«Невский. Чужой среди чужих».** Т/с (16+)
16.00 «Сегодня» (16+)
16.45 «За гранью» (16+)
17.50 «ДНК» (16+)
19.00 «Сегодня» (16+)
20.00 **«Бим».** Т/с (16+)
00.20 **«Шуберт».** Т/с (16+)
02.40 **«Таксистка».** Т/с (16+)
04.45 **«Мухтар. Новый след».** Т/с (16+)

СТС Тула

06.00, 05.50 «Ералаш» (16+)
06.05 **«Три кота».** М/с (0+)
06.15 **«Драконы. Защитники Олуха».** М/с (6+)
07.00 **«Том и Джерри».** М/с (0+)
08.00 **«Семейка».** Т/с (16+)
09.00 **«Ужастики 2. Беспокойный Хэллоуин».** Х/ф (США, Великобритания) (16+)
10.40 Шоу «Уральских Пельменей» (16+)
21.00 **«Пятый элемент».** Х/ф (США) (16+) (США, 1997 г.) 2263 год... «На землю надвигается абсолютное вселенское зло... Спасти человечество может только завещанная космическими пришельцами в глубокой древности формула соединения четырех элементов жизни – воды, огня, земли и воздуха – вокруг загадочного пятого элемента...»
23.35 **«Призрак в доспехах».** Х/ф (Великобритания, Гонконг, США) (16+)
01.35 **«Здравствуй, папа, Новый год!»** Х/ф (США) (16+)
03.10 **«Воронины».** Т/с (16+)
04.45 «6 кадров» (16+)
05.00 М/ф (6+)

ТНТ Тула

07.00, 07.30 «ТНТ. Gold» (16+)
07.55, 08.25, 09.00, 09.30, 10.00 **«Интерны».** Т/с (16+)
10.30, 11.00, 11.30, 12.00 **«Полярный».** Т/с (16+)
12.30, 13.00, 13.30, 14.00, 14.30 **«СашаТаня».** Т/с (16+)
15.00, 15.30, 16.00, 16.30 **«Универ. Новая общага».** Т/с (16+)
17.00 «Я тебе не верю» (16+)
18.00, 19.00 «Однажды в России. Спецдайджест» (16+)
20.00 «Однажды в России» (16+)
21.00 «Комеди Клаб» (16+)
22.00, 04.50, 05.40 «Открытый микрофон» (16+)
23.00 «Импровизация. Команды» (16+)
00.00 «Такое кино!» (16+)
00.30 **«Помолвка понарошку».** Х/ф (США) (16+)
02.20, 03.10 «Импровизация» (16+)
04.00 «Comedy Баттл. Суперсезон» (16+)
06.35 «ТНТ. Best» (16+)

Тульский

06.00 «Фонари. Утро» (12+)
07.00, 07.30, 08.00, 08.30, 09.00, 12.00, 13.00, 14.00, 15.00, 16.00, 17.00, 19.30, 22.20, 23.45, 02.30 «Только новости» (12+)
07.05, 07.35, 08.05, 08.35, 09.10 Утро (12+)
10.00, 23.15 «Изнутри» (6+)
10.30 «Особое мнение» (12+)
11.00, 12.10, 15.15 Мультмир (6+)
13.05, 14.05 **«Рыжая».** Т/с (12+)
16.05, 17.05 **«Закрытая школа».** Т/с (16+)
18.00 «Фонари» (12+)
20.00 «Книга жалоб» (12+)
20.30, 21.20 **«Непридуманная жизнь».** Т/с (16+)
22.45 «Пушка» (12+)
00.20, 02.50 «Тула. Live» (0+)

ТВ Центр

06.00 «Настроение» (16+)
08.10, 11.50, 12.20, 15.05 **«Агата и сыск».** Т/с (16+)
11.30, 14.30, 17.50 «События» (16+)
14.50 «Город новостей» (16+)
16.55 **«Актерские драмы».** Д/ф (16+)
18.10, 03.15 **«Седьмой гость».** Х/ф (16+)
20.05, 05.20 **«Похищенный».** Х/ф (16+)
22.00 «В центре событий» (16+)
23.10 «Песни молодости. Легенды ВИА» (6+)
00.50 **«Легенды советской эстрады. Звездные гастроли».** Д/ф (16+)
01.30 **«Сицилианская защита».** Х/ф (16+) («Ленфильм», 1980 г.) Работники милиции расследуют хищение в музее. Постепенно становится ясно, что преступник предпочитает действовать по методу «сицилианской защиты» – защищаться, нападая.
03.00 «Петровка, 38» (16+)
04.45 «10 самых... Звездные войны с тещами» (16+)

Рен ТВ

06.00, 09.00 «Документальный проект» (16+)
07.00 «С бодрым утром!» (16+)
08.30, 12.30, 16.30, 19.30 «Новости» (16+)
11.00 «Как устроен мир с Тимофеем Баженовым» (16+)
12.00, 16.00, 19.00 «Информационная программа 112» (16+)
13.00 «Загадки человечества с Олегом Шишкиным» (16+)
14.00, 03.55, 05.00 «Невероятно интересные истории» (16+)
15.00 «Засекреченные списки» (16+)
17.00 «Тайны Чапман» (16+)
18.00 «Самые шокирующие гипотезы» (16+)
20.00 **«Конан-варвар».** Х/ф (16+)
22.05 **«Соломон Кейн».** Х/ф (16+)
00.05 **«Железный рыцарь».** Х/ф (16+)
02.15 **«Железный рыцарь 2».** Х/ф (16+)

Домашний

06.30 «6 кадров» (16+)
06.35 **«Реальная мистика».** Т/с (16+)
07.35 «По делам несовершеннолетних» (16+)
08.40 «Давай разведемся!» (16+)
09.45 «Тест на отцовство» (16+)
12.00 **«Понять. Простить».** Т/с (16+)
13.10 **«Порча».** Т/с (16+)
13.40 **«Знахарка».** Т/с (16+)
14.15 **«Верну любимого».** Т/с (16+)
14.50 **«Авантюра».** Х/ф (Украина) (16+)
19.00 **«Письмо надежды».** Х/ф (Украина) (16+)
23.20 **«Здравствуй, папа!»** Х/ф (16+)
03.00 **«Реальная мистика».** Т/с (16+)
03.50 **«Верну любимого».** Т/с (16+)
04.20 **«Порча».** Т/с (16+)
04.45 **«Знахарка».** Т/с (16+)
05.10 **«Понять. Простить».** Т/с (16+)
06.00 «Домашняя кухня» (16+)
06.25 «6 кадров» (16+)

Звезда

06.25 **«Дом, в котором я живу».** Х/ф (12+)
09.00, 13.00, 18.00, 21.15 Новости дня (16+)
09.20, 13.25, 14.05 **«Крестный».** Т/с (16+)
14.00 Военные новости (16+)
18.40, 21.25 **«Сто дней свободы».** Т/с (16+)
23.10 «Десять фотографий» (12+)
00.00 **«Братья по крови».** Х/ф (12+)
01.40 **«Семнадцатый трансатлантический».** Х/ф (12+) (СССР, 1972 г.) «Памяти советских, английских и американских моряков, погибших в июле 1942 года в конвое PQ-17» – такими словами начинается эта картина. Сценарий написан бывшим военным моряком Константином Кудиевским на основе подлинных документов. Июнь 1942 года. Из Исландии в Мурманск отправляются транспортные корабли с военными грузами – помощью союзников воюющей России.
03.10 **«Правда лейтенанта Климова».** Х/ф (12+)
04.35 **«Ким Филби. Моя Прохоровка».** Д/ф (12+)
05.25 **«Сделано в СССР».** Д/с (12+)
05.35 **«Таежный моряк».** Х/ф (12+)

ТВ-3

06.00, 05.45 М/ф (6+)
09.30 «Слепая. Чужое лицо» (16+)
10.05 «Слепая. Вратарь» (16+)
10.40 «Слепая. Воздушные шары» (16+)
11.15 «Слепая. Через запятую» (16+)
11.50 «Новый день» (16+)
12.25, 13.00, 13.35, 15.45, 16.20, 16.55 **«Гадалка».** Т/с (16+)
14.10 «Знаки судьбы. Рогоносец» (16+)
14.40 «Мистические истории» (16+)
17.25 **«Уиджи. Лучшие подруги».** Т/с (16+)
18.00 **«Уиджи. Ночной хищник».** Т/с (16+)
18.30 **«Уиджи. Гастарбайтеры».** Т/с (16+)
19.00 **«Уиджи. Высшая мера».** Т/с (16+)
19.30 **«|».** Х/ф (США, Австралия) (16+)
21.30 **«Знакомьтесь. Джо Блэк».** Х/ф (США) (16+)
01.15 **«Гори, гори ясно».** Х/ф (США) (18+)
02.30 «Городские легенды. Тверь. Парк Гурко» (16+)
03.30 «Городские легенды. Зеленоград. Последняя тайна Колумба» (16+)
04.15 «Тайные знаки. Формула любви и бессмертия» (16+)
05.00 «Тайные знаки. Каменное сердце» (16+)

Культура

06.30, 07.00, 07.30, 08.30, 10.00, 15.00, 19.30, 23.00 Новости культуры (16+)
06.35 «Пешком...». Квартиры московских композиторов (16+)
07.05 «Правила жизни» (16+)
07.35 **«Фактор Ренессанса».** Д/ф (16+)
08.35 Цвет времени (16+)
08.50, 16.20 **«Долгая дорога в дюнах».** Х/ф (16+)
10.20 **«Без вины виноватые».** Х/ф (16+)
12.05 **«Шри-Ланка. Маунт Лавиния».** Д/ф (16+)
12.35 **«Ирина Анисимова-Вульф. Маркиза советского театра».** Д/ф (16+)
13.20 **«Три тайны адвоката Плевако».** Д/ф (16+)
13.50 Абсолютный слух (16+)
14.30 **«Империя Королева».** Д/с (16+)
15.05 Письма из провинции (16+)
15.35 «Энигма. Марина Ребека» (16+)
17.30 Исторические концерты (16+)
18.40 Искатели (16+)
19.45 Линия жизни (16+)
20.40 **«Старый Новый год».** Х/ф (16+)
23.20 **«Небо. Самолет. Девушка».** Х/ф (16+)

TV-1000

06.55 **«12 лет рабства».** Х/ф (США) (16+)
09.15 **«Унесенные ветром».** Х/ф (США) (12+)
13.15 **«Клуб любителей книг и пирогов из картофельных очистков».** Х/ф (Великобритания, Франция, США) (18+)
15.25 **«Ханна. Совершенное оружие».** Х/ф (США, Великобритания, Германия) (16+)
17.20, 18.10 **«Элементарно».** Т/с (16+)
19.00 **«Дом у озера».** Х/ф (США, Австралия) (12+)
20.45 **«Предчувствие».** Х/ф (США) (16+)
22.30 **«Практическая магия».** Х/ф (США) (16+)
00.25 **«12 лет рабства».** Х/ф (США) (16+)
02.35 **«Ханна. Совершенное оружие».** Х/ф (США, Великобритания, Германия) (16+)
04.20 **«Мост в Терабитию».** Х/ф (США) (6+)
05.50 **«Предчувствие».** Х/ф (США) (16+)

TV-1000 action

07.10 **«Мачете убивает».** Х/ф (США, Россия) (18+)
09.00 **«Большой переполох в маленьком Китае».** Х/ф (США) (6+)
10.40 **«Дракула».** Х/ф (США, Япония) (16+)
12.10 **«Другой мир».** Х/ф (США, Германия, Великобритания) (18+)
14.15 **«Другой мир 2. Эволюция».** Х/ф (США, Канада) (18+)
16.00 **«Другой мир. Восстание ликанов».** Х/ф (США, Новая Зеландия) (18+)
17.30 **«Другой мир. Пробуждение».** Х/ф (США) (18+)
19.00 **«Другой мир. Войны крови».** Х/ф (США) (18+)
20.30 **«Я, Франкенштейн».** Х/ф (Австралия, США) (16+)
22.00 **«Последний киногерой».** Х/ф (США) (12+)
00.20 **«Смертельная битва».** Х/ф (США) (16+)
01.55 **«Смертельная битва 2. Истребление».** Х/ф (США) (16+)
03.25 **«Большой переполох в маленьком Китае».** Х/ф (США) (6+)
05.15 **«Я, Франкенштейн».** Х/ф (Австралия, США) (16+)

TV-1000 русское кино

08.00 **«Тобол».** Х/ф (16+)
09.45 **«Вечер шутов или серьезно с приветом».** Х/ф (6+)
11.20 **«Мамы».** Х/ф (12+)
13.10 **«С Новым годом, мамы!»** Х/ф (6+)
14.40 **«Мамы 3».** Х/ф (12+)
16.15 **«Елки лохматые».** Х/ф (6+) (Россия, 2014 г.) Хозяйка Пирата и Иоко – самарская девочка Настя – улетает с бабушкой в Питер, оставляя питомцев в отеле для собак. Расценив это как предательство, животные сбегают домой, где можно наконец почувствовать себя человеком – есть сколько угодно, играть без устали и спать на хозяйской кровати. Но райский отдых влюбленных прерывают два незадачливых воришки, которых ждет нечеловеческий прием...
17.50 **«Пальма».** Х/ф (6+)
20.00 **«Кома».** Х/ф (16+)
21.55 **«Рубеж».** Х/ф (12+)
23.40 **«Красный призрак».** Х/ф (16+)
01.20 **«Бык».** Х/ф (16+)
02.50 **«Экипаж».** Х/ф (6+)
05.55 **«Новогодний переполох».** Х/ф (12+)

Дом кино

06.00 Анимац. фильм **«Алеша Попович и Тугарин Змей»** (6+)
07.20 Анимац. фильм **«Илья Муромец и Соловей-Разбойник»** (6+)
08.45 Анимац. фильм **«Добрыня Никитич и Змей Горыныч»** (6+)
10.00 **«Сваты».** Т/с (16+)
14.50 **«Елки 5».** Х/ф (12+)
16.30 **«Елки новые».** Х/ф (12+)
18.00 **«Сваты».** Т/с (16+)
01.10 **«Время первых».** Х/ф (6+)
03.20 **«Географ глобус пропил».** Х/ф (16+) (Россия, 2013 г.) По одноименному роману Алексея Иванова. В центре сюжета – молодой учитель географии Виктор Служкин, отягощенный безденежьем и семейными проблемами. Устроившийся в школу от нечего делать, вскоре он начинает активно участвовать в жизни ребят...
05.25 «Ералаш» (6+)

Русский роман

08.00 **«Беги, не оглядывайся!»** Х/ф (16+)
11.35 **«Последний ход королевы».** Х/ф (12+)
14.50 **«Вечная сказка».** Х/ф (12+) (Россия, 2013 г.) Главная героиня Юля работает в банке и подрабатывает певицей в ресторане. У неё фобия: она боится публики. Юля очень скромная и честная девушка, которая даже не подозревает, какой сюрприз приготовила ей судьба...
16.25 **«Дедушка в подарок».** Х/ф (12+)
18.00 **«Теща-командир».** Х/ф (12+)
21.00 **«Если ты меня простишь».** Х/ф (16+)

Русский иллюзион

06.10 **«Лови момент».** Х/ф (16+)
07.25 **«Пиковая дама. Черный обряд».** Х/ф (16+)
09.00 **«Порт».** Х/ф (16+)
10.45 **«Белые ночи».** Х/ф (16+)
12.30 **«Про жену, мечту и еще одну...».** Х/ф (12+)
14.10 **«Сторож».** Х/ф (16+)
16.00 **«Кислород».** Х/ф (16+) (Россия, 2008 г.) Был обычный летний день. Санек гулял по бульвару и с интересом рассматривал всех окружающих. Кто-то танцевал хип-хоп, кто-то катался на скейтбордах, кто-то целовался, в общем, все как обычно, но. Санек повернул голову и увидел ЕЕ – свободную, красивую, рыжеволосую девушку, ту которая стала для него – «Чистым КИСЛОРОДОМ»! И с этой минуты все, что было в его жизни раньше, потеряло смысл – ОНА стала воздухом, без которого жить он больше не смог.
17.25 **«Домовой».** Х/ф (6+)
19.15 **«Праздник взаперти».** Х/ф (16+)
20.40 **«Спитак».** Х/ф (16+)
22.30 **«Предок».** Х/ф (16+)

Телепрограмма предоставлена ЗАО «Сервис ТВ» и телеканалами. В программе возможны изменения по не зависящим от редакции причинам.

Спас

07.00 «Утро на Спасе» (16+)
10.00 Божественная литургия. Прямая трансляция (16+)
13.00, 21.30 «Прямая линия. Ответ священника» (12+)
13.55, 14.25 «Монастырская кухня» (16+)
14.55, 15.25 «Двенадцать» (12+)
16.00, 17.25 **«Личное счастье».** Х/ф (16+)
18.55 **«Отпуск, который не состоялся».** Х/ф (16+)
20.30 «Вечер на Спасе» (16+)
22.30 **«Старец Паисий и я, стоящий вверх ногами».** Х/ф (16+)
00.10 «День Патриарха» (16+)
00.25 **«Чудотворец».** Д/ф (16+)
01.15 «Простые чудеса» (12+)

Пятый канал

06.10, 06.55, 07.50, 08.50, 09.25, 10.10, 11.15, 12.15, 13.25, 13.40, 14.40, 15.35, 16.40 **«Дознаватель».** Т/с (16+)
09.00, 13.00 «Известия» (16+)
17.35, 18.35 **«Морские дьяволы 4».** Т/с (16+)
19.35, 20.25, 21.15, 22.05, 22.55 **«След».** Т/с (16+)
23.45 Светская хроника (16+)
00.45 **«48 часов».** Т/с (16+)

Общественное телевидение России

06.00 «Фонари. Утро» (12+)
07.00, 07.30, 08.00, 08.30, 17.00 «Только новости» (12+)
07.05, 07.35, 08.05, 08.35 Информационно-развлекательная программа «Утро» (12+)
10.00, 13.00, 15.00, 19.00 Новости (16+)
10.10, 21.00 **«Адмиралъ».** Т/с (16+)
12.00, 13.20 Отражение 2 (16+)
15.15 «Среда обитания» (12+)
15.35 «Календарь» (12+)
16.15 «За дело!» (12+)
16.45 **«Золотая серия России».** Д/ф (12+)
17.05 «Книга жалоб» (12+)
17.35 «Изнутри» (6+)
18.00 «Фонари» (12+)
19.30 Отражение 3 (16+)
22.50 «Моя история». Григорий Заславский (12+)
23.30 **«Пространство музыки».** Д/ф (12+)

Че

06.00, 07.30, 09.00, 17.00, 01.30 Улетное видео (16+)
06.15 «На троих» (16+)
14.00, 20.00, 23.00 «+100500» (16+)
23.30 «iТопчик» (16+)

ПОЗНАВАТЕЛЬНЫЕ

Discovery

06.00, 06.23 Как это сделано? (16+)
06.46, 14.48, 20.12 Махинаторы (16+)
07.39, 08.06, 18.24, 18.51 Битвы за контейнеры (16+)
08.32, 08.59, 19.18, 19.45 Как это устроено? (16+)
09.25, 15.42 Крутой тюнинг (16+)
10.18, 11.12 Золотая лихорадка (16+)
12.06, 12.33, 13.00, 13.27, 13.54, 14.21 Багажные войны (16+)
16.36 Лучший моделист (16+)
17.30 Быстрые и громкие (16+)
21.06 Аляска (16+)
22.00 Операция «Спасение дома» (16+)
23.47, 00.14, 00.40, 01.05, 01.30, 01.53 Как это устроено (16+)

National Geographic

06.00, 06.20 Научные глупости (16+)
06.45 Ледяная дорога 5. Битва на черном льду (16+)
07.35 Суперкар со свалки (16+)
08.25 Инстинкт выживания (16+)
09.15, 10.10 Затерянные сокровища Египта (16+)
11.00, 11.50 Дикий тунец (16+)
12.40, 16.50, 20.10 Расследования авиакатастроф (16+)
13.30, 14.20 Авто-SOS (16+)
15.10 Непокорный остров (16+)
16.00 Аляска (16+)
17.45 Европа с высоты птичьего полета (16+)
18.35, 19.00 Фабрика еды (16+)
19.20, 00.20 Расследование авиакатастроф (16+)
21.00 Неизведанные воды с Джереми Уэйдом (16+)
21.50 Затерянные города с Альбертом Лином (16+)
22.40 Поймать контрабандиста (16+)
23.30 Служба безопасности аэропорта (16+)
01.10 Злоключения за границей (16+)
01.55 Граница (16+)

Animal planet

06.00 Правосудие Техаса (16+)
06.45 Зоопарк (16+)
07.38, 14.46 Зоопарк Ирвинов (16+)
08.31, 13.52 Адская кошка (16+)
09.24, 19.16 Неизведанная Европа (16+)
10.17, 11.10, 12.04 Найджел Марвен представляет (16+)
12.58, 21.58 Дома на деревьях (16+)
15.40 Доктор Ди (16+)
16.34, 17.01, 17.28, 17.55, 18.22, 18.49 Удивительный мир животных (16+)
20.10 Самые милые питомцы Америки (16+)
21.04 Доктор Джефф (16+)
22.52 Хранители болот Эверглейдс (16+)
23.46 Вторжение (16+)
00.40 Франк в Африке (16+)

История

06.00, 00.50 Спутник (16+)
06.50, 07.45, 08.45 Парижские тайны (16+)
09.45 Три секунды (16+)
10.40 Черное и белое торпедовца Стрельцова (16+)
11.25 Граф Монте-Кристо (16+)
12.30 Фрэнк Синатра (16+)
13.30 Ее звали Грейс Келли (16+)
14.35 Наша Феличита (16+)
15.25 Никто не хотел забывать (16+)
16.20 Марлен Дитрих и Грета Гарбо (16+)
17.20 Элвис Пресли (16+)
18.10 Бунт Ихтиандра (16+)
19.00 Пастер и Кох (16+)
20.55 Фабрика Арнольда Шварценеггера (16+)
21.55 Барбра Стрейзанд (16+)
22.55 Фантастический Мистер Билл Мюррей (16+)
23.55 Салют-7. История одного подвига (16+)

Мир

05.00 Фестиваль Авторадио «Дискотека 80-х» (12+)
05.40 **«Вратарь».** Х/ф (16+)
06.50 **«Друг».** Х/ф (16+)
08.20, 10.20 **«Петр Первый. Завещание».** Т/с (16+)
10.00, 13.00, 16.00, 19.00 Новости (16+)
10.10 «В гостях у цифры» (12+)
13.15 «Дела судебные. Деньги верните!» (16+)
14.10, 16.20 «Дела судебные. Битва за будущее» (16+)
15.05 «Дела судебные. Новые истории» (16+)
17.10 **«Воры в законе».** Х/ф (16+)
19.15 «Слабое звено» (12+)
20.10 «Игра в кино» (12+)
20.55 **«Человек с бульвара Капуцинов».** Х/ф (16+)
22.45 **«Жестокий романс».** Х/ф (12+)
01.20 **«Золушка».** Х/ф (12+)
03.15 **«Моя любовь».** Х/ф (6+)
04.30 М/ф (6+)

Россия 24

06.00, 07.00, 08.00, 08.30, 09.00, 09.30, 10.00, 11.00, 11.45, 12.00, 13.00, 14.00, 15.00, 15.55, 16.00, 17.00, 17.35, 21.00, 21.30, 22.00, 00.00, 00.50 Вести (16+)
06.50, 07.50, 08.50, 10.55 Погода 24 (16+)
08.45 Экономика (16+)
10.40, 15.40 Двенадцать (16+)
12.20, 16.20 Бесогон ТВ (16+)
14.30, 15.20 5 студия (16+)
18.00, 20.00 Факты (16+)
19.00 Сенат (16+)
23.00 Международное обозрение (16+)

РАЗВЛЕКАТЕЛЬНЫЕ

Охота и Рыбалка

06.00 Научи меня рыбачить (12+)
06.30 Давай зарубимся! (12+)
06.45 Рыбалка сегодня (16+)
07.00 Мир охотника (12+)
07.30 Пофестивалим! (16+)
07.55, 15.55 На охотничьей тропе (16+)
08.25 В поисках лосося (16+)
09.00 Подводная жизнь дельты Волги (16+)
09.30 Сезон охоты (16+)
10.00 Следопыт (12+)
10.30 Мой мир – рыбалка (12+)
11.00 Рыбалка на Черемшане (6+)
11.30, 19.35, 23.40 Рыбалка без границ (12+)
12.00 Я и моя собака (16+)
12.30 Рыбалка 360 2 (6+)
13.00 Территория льда (16+)
13.30 Фотоохота с Евгением Полонским (16+)
14.00 Трофеи (16+)
14.30 Блондинка на охоте (16+)
15.00 На рыбалку с охотой (12+)
15.35 Популярная охота (16+)
16.25 Рыболовное путешествие с чемпионом (12+)
16.55 Охота с луком (16+)
17.25 Первый лед – последний лед (12+)
17.40 Дед Мазай и зайцы (16+)
18.00 Зима (16+)
18.30 Крылатые охотники (16+)
18.45 Зимняя рыбалка в Приволжье (12+)
19.05 Водоемы Прибалтики (12+)
20.05 Охота (16+)
20.35 Технология зимнего клева (12+)
21.10 Тропа рыбака (12+)
21.40 Зов предков (16+)
22.10 Ледовые тропы рыбалки (16+)
22.40 Сам себе охотник (16+)
23.10 Рыболовная школа для взрослых (12+)

Мама

06.00, 09.00, 12.00, 15.00, 17.00, 20.00 Время малышей (12+)
09.50, 15.30 Мир занимательных игр с ребенком (12+)
10.00, 15.40, 21.00 Школа доктора Комаровского (12+)

Пятница

06.20, 07.20, 08.20 На ножах (16+)
09.30, 10.00, 10.40, 11.10 **«Учили в законе 2».** Т/с (16+)
11.40, 12.20, 12.40, 13.20, 13.50, 14.20, 14.50, 15.20, 15.50, 16.40 **«Евгенич».** Т/с (16+)
18.00 **«Доспехи бога».** Х/ф (16+)
19.50 **«Доспехи бога 2. Операция «Кондор».** Х/ф (16+)
22.00 **«Шанхайские рыцари».** Х/ф (12+)
00.10, 01.30, 04.20, 05.50 Пятница News (16+)
00.40, 01.50 Дикари (16+)
02.40, 03.40, 05.00 Орел и решка (16+)

Ностальгия

06.00 «Споемте, друзья!» с Н. Козелковой. В. Качан (12+)
07.15 **«Испанская актриса для русского министра».** Х/ф (16+)
08.45, 09.40, 11.00, 12.55, 14.30, 15.40, 17.00, 19.00, 20.40, 21.40, 23.40, 01.00, 02.45, 03.40, 05.00 Музыкальная Ностальгия (12+)
09.00, 15.00, 21.00, 03.00 «Прошедшее Время» (12+)
10.00, 16.00, 04.00 «Рожденные в СССР» (12+)
12.00 «Еловая субмарина» с А. Липницким. «История русского рока». «Аквариум. Мы никогда не станем старше» (16+)
13.10 **«Мужчина в доме».** Х/ф (16+)
17.20 «Блеф-клуб». С. Стругачев, В. Букин, А. Тютрюмов (16+)
18.00 «До и после...» с В. Молчановым, Митрополит Волоколамский Иларион (16+)
19.20 **«Футболист».** Х/ф (16+)
22.00 «Колба времени». Прямой эфир (16+)
23.00 «Блеф-клуб». А. Ургант, Р. Трахтенберг, И. Лазерсон (16+)
00.00 «Было время» с А. Политковским. «Как принимали конституцию». Г. Бурбулис, О. Румянцев, С. Глотов (18+)
01.20 **«Вербовщик».** Х/ф (16+)

ДЕТЯМ

Карусель

07.00 «С добрым утром, малыши!» (6+)
07.35 **«Суперкрылья. Миссия выполнима».** М/с (6+)
08.00 **«Кошечки-собачки».** М/с (6+)
10.10 **«Роботы-поезда».** М/с (6+)
10.45 «Студия Каляки-Маляки» (6+)
11.10 **«ДиноСити».** М/с (6+)
12.10 **«Легенды Спарка».** М/с (6+)
12.40 **«Тобот. Детективы Галактики».** М/с (6+)
13.10 **«Бен 10».** М/с (12+)
13.35 **«Дикие скричеры!».** М/с (6+)
14.00 «Навигатор. У нас гости!» (6+)
14.10 **«Сказочный патруль. Хроники чудес».** М/с (6+)
17.00 **«Энчантималс. Тайны заснеженной долины».** М/ф (6+)
17.45 **«Барбоскины».** М/с (6+)
19.35 **«Щенячий патруль».** М/с (6+)
20.30 «Спокойной ночи, малыши!» (6+)
20.45 **«Фееринки».** М/с (6+)
22.30 **«Бакуган. Вооруженный альянс».** М/с (6+)
23.15 «Ералаш» (6+)

Disney

07.25 **«Чудеса на виражах».** М/с (6+)
07.50 **«Отряд «Призрак».** М/с (6+)
08.20 **«100% волк. Легенда о Лунном камне».** М/с (6+)
08.55 **«Пес Пэт».** М/с (6+)
09.00 «Доброе утро с Микки» (6+)
11.00 **«Стражи Арктики».** М/ф (6+)
13.00 **«Гравити Фолз».** М/с (12+)
17.45 **«Норм и Несокрушимые».** М/ф (6+)
19.30 **«Суперпес и Турбокот».** М/ф (6+)
21.20 **«Один дома 5. Праздничное ограбление».** Х/ф (12+)
23.15 **«Один дома 4».** Х/ф (12+)

Nickelodeon

06.00, 06.25 Щенячий патруль (6+)
06.50, 08.50 Смурфики (6+)
07.15, 07.40, 09.40, 11.15, 12.30, 14.30, 14.55, 16.55, 18.55, 19.20, 20.55 Губка Боб Квадратные Штаны (6+)
08.05, 10.05, 13.20, 17.20, 17.45, 19.45 Мой шумный дом (6+)
08.25, 09.15 Лагерь «Коралл» (6+)
10.30 Рюкзак Олли (6+)
10.50, 12.05, 20.10 Касагранде (6+)
11.40, 18.05, 20.30 Хлеборутки (6+)
12.55, 21.15 Дорг Ван Данго (6+)
13.45, 18.30 Почта Мидлмост (6+)
14.10 Это Пони (6+)
15.20 Герой дома (12+)
15.45 Опасный отряд (12+)
16.05, 23.20 Грозная семейка (12+)
16.30, 21.40 Варварка и Тролль (12+)
22.05 Опасный Генри (12+)
22.30 Биг Тайм Раш (12+)
22.55 Игроделы (12+)
23.40 Сэм и Кэт (12+)

СПОРТ

Матч ТВ

06.00, 08.50, 12.30 Новости (16+)
06.05, 22.00, 00.30 Все на Матч! Прямой эфир (16+)
08.55 «Дакар-2022» (16+)
09.25 **«Большой босс».** Х/ф (Гонконг) (16+)
11.30 «Есть тема!» (16+)
12.35 «Специальный репортаж» (16+)
12.55 **«Десант есть десант».** Т/с (16+)
15.05 На лыжи с Еленой Вяльбе (16+)
15.25, 18.15 Лыжные гонки. Кубок мира. Спринт (16+)
16.10 Биатлон. Кубок мира. Эстафета. Женщины. Прямая трансляция из Германии (16+)
19.55 Баскетбол. Евролига. Мужчины. ЦСКА (Россия) – АСВЕЛ (Франция). Прямая трансляция (16+)
22.25 Футбол. Чемпионат Германии. «Боруссия» (Дортмунд) – «Фрайбург». Прямая трансляция (16+)

Eurosport 1

07.00, 13.00, 16.00 Биатлон (16+)
08.00, 01.30 Ралли-рейд (16+)
09.00, 11.00, 03.30 Теннис (16+)
13.50 «Eurosport Winter Pass #8» (16+)
14.20, 19.30, 02.30 Горные лыжи (16+)
17.45 Лыжные гонки (16+)
18.30, 21.00, 21.45, 05.00 Снукер (16+)
19.55 Прыжки на лыжах с трамплина (16+)
21.40, 01.25 Новости (16+)

Eurosport 2

06.30 Ралли-рейд (16+)
07.30 Снукер (16+)
09.30, 13.00, 19.00, 02.00 Фигурное катание (16+)
11.00, 23.00 Сноуборд (16+)
12.00, 18.00, 00.00, 01.05 Фристайл (16+)
01.00, 01.55 Новости (16+)
03.00, 05.00 Гольф (16+)

Дорогие читатели! В скобках указан возраст, с которого данная передача рекомендуется к просмотру.

СУББОТА | 15 января

Первый

06.00 «Доброе утро». Суббота (6+)
09.00 «Умницы и умники» (12+)
09.45 «Слово пастыря» (16+)
10.00 Новости (16+)
10.15 «Люди, которых я люблю» (16+)
11.20 «Видели видео?» (6+)
12.00 Новости (16+)
12.15 «Видели видео?» (6+)
14.10 Юбилейный вечер (12+)
16.25 «Кто хочет стать миллионером?» (12+)
18.00 «Сегодня вечером» (16+)
21.00 «Время» (16+)
21.30 «Горячий лед». Фигурное катание. ЧЕ-2022. Танцы. Произвольный танец. Женщины. Произвольная программа. Прямой эфир из Таллина (16+)
23.45 «Ночной Дозор» (16+)
02.05 «Наедине со всеми» (16+)
02.45 «Модный приговор» (6+)
03.35 «Давай поженимся!» (16+)
04.15 «Мужское/Женское» (16+)
04.55 **«Галка и Гамаюн».** Т/с (16+)

Россия

05.00 «Утро России». Суббота (16+)
08.00 «Вести». Местное время (16+)
08.20 Местное время. Суббота (16+)
08.35 «По секрету всему свету» (16+)
09.00 «Формула еды» (12+)
09.25 «Пятеро на одного» (16+)
10.10 «Сто к одному» (16+)
11.00 «Вести» (16+)
11.30 «Юмор! Юмор!! Юмор!!!» (16+)
12.35 «Доктор Мясников» (12+)
13.40 **«Бумажный самолетик».** Х/ф (12+) (Россия, 2018 г.) Однажды маленькому Ване на день рождения подарили игрушечный самолетик. Казалось бы, что тут особенного? Подарок как подарок. Но именно он послужил поводом для семейной ссоры. Внезапно обнажились все старые обиды, ревность, недоверие и взаимные подозрения между родителями мальчика – Катей и Сергеем.
18.00 «Привет, Андрей!» (12+)
20.00 «Вести в субботу» (16+)
21.00 **«Виражи судьбы».** Х/ф (12+)
01.00 **«В полдень на пристани».** Х/ф (16+)

НТВ

08.00 «Сегодня» (16+)
08.20 «Поедем, поедим!» (16+)
09.20 «Едим дома» (16+)
10.00 «Сегодня» (16+)
10.20 «Главная дорога» (16+)
11.00 «Живая еда с Сергеем Малоземовым» (12+)
12.00 «Квартирный вопрос» (16+)
13.00 «Однажды...» (16+)
14.00 «Следствие вели...» (16+)
16.00 «Сегодня» (16+)
16.20 «Следствие вели...» (16+)
19.00 «Сегодня» (16+)
19.25 «Новогодний Суперстар!» (16+)
22.00 «Квартирник НТВ у Маргулиса. Новогодний андеграунд» (16+)
01.35 «Новогодняя сказка для взрослых» (16+)
02.25 **«Таксистка».** Т/с (16+)
04.45 **«Мухтар. Новый след».** Т/с (16+)

СТС Тула

06.00, 05.50 «Ералаш» (16+)
06.05 **«Фиксики».** М/с (0+)
06.25 **«Зай и Чик».** М/ф (6+)
06.35 **«Ежик в тумане».** М/ф (6+)
06.45, 07.20 **«Три кота».** М/с (0+)
07.35 **«Драконы. Защитники Олуха».** М/с (6+)
08.00 **«Лекс и Плу. Космические таксисты».** М/с (6+)
08.25, 10.00 Шоу «Уральских Пельменей» (16+)
09.00, 09.30 «Просто кухня» (12+)
11.20 **«Пятый элемент».** Х/ф (США) (16+)
13.55 **«Такси».** Х/ф (Франция) (12+)
15.40 **«Такси 2».** Х/ф (Франция) (12+)
17.25 **«Такси 3».** Х/ф (Франция) (12+)
19.05 **«Такси 4».** Х/ф (Франция) (16+)
21.00 **«Need for speed. Жажда скорости».** Х/ф (США, Великобритания, Франция) (16+)
23.40 **«Ford против Ferrari».** Х/ф (США) (16+)
02.35 **«Тупой и еще тупее».** Х/ф (США) (16+)
04.10 **«Воронины».** Т/с (16+)
05.00 М/ф (6+)

ТНТ Тула

07.00, 07.30 «ТНТ. Gold» (16+)
07.55, 08.25, 09.00, 09.30, 10.00, 10.25 **«Интерны».** Т/с (16+)
10.50, 12.20 «Битва экстрасенсов» (16+)
13.55 **«Легок на помине».** Х/ф (12+)
15.35 **«Все или ничего».** Х/ф (16+)
17.20 **«Реальные пацаны против зомби».** Х/ф (16+)
19.10 **«День города».** Х/ф (16+)
21.00 «Stand Up. Спецдайджесты-2021» (16+)
22.00 «Stand Up». «Дайджест» (16+)
23.00 «Женский Стендап» (16+)
00.00 **«Бен-Гур».** Х/ф (США) (16+)
02.10, 02.55 «Импровизация» (16+)
03.45 «Comedy Баттл. Суперсезон» (16+)
04.35, 05.20 «Открытый микрофон» (16+)
06.10, 06.35 «ТНТ. Best» (16+)

Телеканал Тульский

06.00, 00.10 «Тула. Live» (0+)
06.35, 11.00 Мультмир (6+)
10.00 «Включай» (0+)
10.30 «Книга жалоб» (12+)
12.05 **«Зимний вечер в Гаграх».** Х/ф (12+)
13.35 **«Золотой теленок».** Х/ф (12+)
16.30 **«Курьер».** Х/ф (16+) (СССР, 1986 г.) Выпускник школы Иван, дожидаясь призыва в армию, работает курьером в редакции. Окружающие его солидные взрослые люди с трудом приспосабливаются к удивительной способности этого парня любое событие превратить в невероятное происшествие – порой уморительно веселое, а, подчас, и непоправимо грустное...
18.00 **«Месть пушистых».** Х/ф (12+)
19.30, 23.40 «Только новости. Итоги» (12+)
20.00 **«Лучшее во мне».** Х/ф (16+)
21.50 **«За пропастью во ржи».** Х/ф (16+)

ТВ Центр

07.05 «Православная энциклопедия» (6+)
07.30 «Фактор жизни» (12+)
08.05 **«Заяц над бездной».** Х/ф (16+)
10.00 «Самый вкусный день» (6+)
10.55, 11.50 **«Медовый месяц».** Х/ф (16+)
11.30, 14.30, 23.45 «События» (16+)
13.05, 14.50 **«Вторая жизнь».** Х/ф (16+)
17.05 **«Купель дьявола».** Х/ф (16+)
21.00 «Постскриптум» (16+)
22.15 «Право знать!» (16+)
00.00 «Прощание. Пятилетка похорон» (16+)
00.50 «Дикие деньги» (16+)
01.30 **«Новые герои Украины».** Д/с (16+)
02.00, 02.40, 03.20, 04.05 «Хроники московского быта» (12+)
04.45 **«Проклятые сокровища».** Д/ф (16+)
05.25 **«Актерские драмы».** Д/ф (16+)

Рен ТВ

06.45 **«Маска».** Х/ф (16+)
08.30 «О вкусной и здоровой пище» (16+)
09.00 «Минтранс» (16+)
10.00 «Самая полезная программа» (16+)
11.00 «Знаете ли вы, что?» (16+)
12.05 «Военная тайна с Игорем Прокопенко» (16+)
13.05 «Совбез» (16+)
14.05 «Тайна подземелья: как найти клад?» (16+)
15.10 «Засекреченные списки. Большие, но бестолковые: размер имеет значение?» (16+)
17.20 **«Перл-Харбор».** Х/ф (16+) (США, 2001 г.) Одним безоблачным утром 1941 года японские бомбардировщики зависли над американской военно-морской базой, чтобы отправить на дно флот США. В фильме две сюжетные линии – военная и романтическая...
20.55 **«Ярость».** Х/ф (16+)
23.25 **«Оверлорд».** Х/ф (16+)
01.30 **«Клетка».** Х/ф (16+)
03.15 **«Честная игра».** Х/ф (16+)
04.40, 05.00 «Тайны Чапман» (16+)

Домашний

06.30 «6 кадров» (16+)
06.45 «Пять ужинов» (16+)
07.00 **«Срок давности».** Х/ф (Россия, Украина) (16+)
10.50 **«Пленница».** Т/с (16+)
19.00 **«Великолепный век».** Т/с (16+)
23.00 **«Кровь ангела».** Х/ф (16+) (Украина, 2018 г.) Вера, похоронив маму, устраивается работать горничной в роскошный особняк. Дом очень странный: на втором этаже есть комната, куда входить строго запрещено, хозяина Вера никогда не видела. Лишь по странному шуму со второго этажа она догадывается, что именно там обитает загадочный хозяин. Волею случая, когда в дом забирается грабитель, Вера знакомится с хозяином особняка – Леонидом.
02.50 **«Пленница».** Т/с (16+)
05.55 «Домашняя кухня» (16+)
06.20 «6 кадров» (16+)

Звезда

06.55, 08.15 **«После дождичка, в четверг...».** Х/ф (6+)
08.00, 13.00, 18.00 Новости дня (16+)
08.40 «Морской бой» (6+)
09.45 «Круиз-Контроль» (12+)
10.15 «Легенды цирка с Эдгардом Запашным» (12+)
10.45 «Улика из прошлого» (16+)
11.35 **«Загадки века».** Д/с (12+)
12.30 «Не факт!» (12+)
13.15 «СССР. Знак качества» с Иваном Охлобыстиным» (12+)
14.00, 18.25 **«Дума о Ковпаке».** Т/с (12+)
18.15 «Задело!» (16+)
21.40 **«От Буга до Вислы».** Х/ф (12+)
00.40 **«Вторжение».** Х/ф (12+)
02.10 **«В небе «Ночные ведьмы».** Х/ф (12+)
03.30 **«Пирожки с картошкой».** Х/ф (12+)
05.15 **«Москва фронту».** Д/с (16+)
05.35 **«Голубая стрела».** Х/ф (12+)

ТВ-3

06.00 М/ф (6+)
09.15 «Слепая. Казанова» (16+)
09.45 «Слепая. День рождения» (16+)
10.15 «Слепая. Отец поневоле» (16+)
10.45 «Слепая. Верь любимому» (16+)
11.15 **«Знакомьтесь. Джо Блэк».** Х/ф (США) (16+)
15.00 **«Шкатулка проклятия».** Х/ф (США, Канада) (16+)
17.00 **«Винчестер. Дом, который построили призраки».** Х/ф (США, Австралия) (16+)
19.00 **«1408».** Х/ф (США) (16+)
21.15 **«Парфюмер. История одного убийцы».** Х/ф (США, Франция, Германия, Испания) (16+)
00.15 **«Темное зеркало».** Х/ф (США, Канада) (18+)
02.00, 02.45, 03.30, 04.15, 05.15 «Мистические истории» (16+)

Россия К Культура

06.30 «Лион Фейхтвангер. «Иеффай и его дочь» (16+)
07.05 **«Паровозик из Ромашкова».** М/ф (6+)
07.50 **«Старый Новый год».** Х/ф (16+)
10.05 «Передвижники. Михаил Врубель» (16+)
10.35 **«Семь нянек».** Х/ф (16+)
11.45 Острова (16+)
12.30 «Дом ученых» (16+)
13.00 **«Зимняя сказка для зверей».** Д/ф (16+)
13.55 Международный фестиваль «Цирк будущего» (16+)
15.25 **«Небо. Самолет. Девушка».** Х/ф (16+)
17.00 **«Раймонд Паулс. «Сыграй, маэстро, жизнь свою...».** Д/ф (16+)
17.45 XX век (16+)
18.55 **«Отцы и дети».** Д/с (16+)
19.20 **«Исполнение желаний».** Х/ф (16+)
21.00 Новогодний гала-концерт «Пласидо Доминго приглашает...». Трансляция из Большого театра (16+)
22.55 **«Сваха».** Х/ф (США) (16+)

TV1000

07.25 **«Дом у озера».** Х/ф (США, Австралия) (12+)
09.10 **«Хоббит. Нежданное путешествие».** Х/ф (США, Новая Зеландия) (12+)
12.05 **«Хоббит. Пустошь Смауга».** Х/ф (США, Новая Зеландия) (12+)
14.50 **«Хоббит. Битва пяти воинств».** Х/ф (США, Новая Зеландия) (18+)
17.15 **«Библиотекарь. В поисках Копья Судьбы».** Х/ф (США, Германия) (16+)
19.00 **«Библиотекарь 2. Возвращение в копи царя Соломона».** Х/ф (США) (16+)
20.40 **«Библиотекарь 3: проклятие Иудовой чаши».** Х/ф (США) (16+)
22.20 **«Лара Крофт. Колыбель жизни».** Х/ф (США, Германия, Япония, Великобритания, Гонконг) (12+)
00.20 **«Невероятный Халк».** Х/ф (США) (16+)
02.05 **«Унесенные ветром».** Х/ф (США) (12+)
05.40 **«Семь жизней».** Х/ф (США) (16+)

TV-1000 action

07.10 **«Дракула».** Х/ф (США, Япония) (16+)
08.40 **«Другой мир. Пробуждение».** Х/ф (США) (18+)
10.05 **«Другой мир. Войны крови».** Х/ф (США) (18+)
11.30 **«Я, Франкенштейн».** Х/ф (Австралия, США) (16+)
13.00 **«Мачете».** Х/ф (США) (18+)
14.50 **«Мачете убивает».** Х/ф (США, Россия) (18+)
16.40 **«Последний киногерой».** Х/ф (США) (12+)
19.00 **«Шестой день».** Х/ф (США) (16+)
21.05 **«Вспомнить все».** Х/ф (США, Канада) (16+)
23.10 **«Страховщик».** Х/ф (США, Испания) (16+)
01.00 **«Отчаянный».** Х/ф (США) (16+)
03.00 **«Однажды в Мексике».** Х/ф (США) (16+)
05.10 **«Солнцестояние».** Х/ф (США, Швеция) (18+)

TV-1000 русское кино

07.15 **«Викинг».** Х/ф (12+)
09.25 **«Красный призрак».** Х/ф (16+)
11.10 **«Рубеж».** Х/ф (12+)
12.50 **«Тень звезды».** Х/ф (16+)
14.30 **«Мажор. Фильм».** Х/ф (16+)
16.10 **«Кома».** Х/ф (16+)
18.05 **«Пара из будущего».** Х/ф (12+)
20.00 **«Высоцкий. Спасибо, что живой».** Х/ф (16+) (Россия, 2011 г.) Действие фильма разворачивается в 1979 году, когда на одном из концертов Высоцкому становится плохо с сердцем. Он переживает клиническую смерть.
22.20 **«Цой».** Х/ф (Россия) (16+)
23.55 **«Лето».** Х/ф (18+)
02.05 **«Мужчина в моей голове».** Х/ф (16+)
04.00 **«Каникулы строгого режима».** Х/ф (12+)
05.55 **«Поцелуй сквозь стену».** Х/ф (16+)

Дом кино

06.25 Анимац. фильм **«Иван Царевич и Серый Волк»** (6+)
08.00 Анимац. фильм **«Иван Царевич и Серый Волк 2»** (6+)
09.25 Анимац. фильм **«Иван Царевич и Серый Волк 3»** (6+)
10.50 Анимац. фильм **«Иван Царевич и Серый Волк 4»** (6+)
12.25 Анимац. фильм **«Три богатыря на дальних берегах»** (6+)
13.45 Анимац. фильм **«Три богатыря и Морской царь»** (6+)
15.10 **«Сваты».** Т/с (16+)
01.00 **«Жили-были».** Х/ф (12+)
02.20 **«Сторожевая застава».** Х/ф (12+)
04.10 **«Дневник мамы первоклассника».** Х/ф (6+)
05.30 «Ералаш» (6+)

Русский роман

07.50 **«Вечная сказка».** Х/ф (12+)
09.30 **«Дедушка в подарок».** Х/ф (12+)
11.05 «Сегодня» (12+)
14.25 **«Лучше всех».** Х/ф (16+)
18.00 **«Последний довод».** Х/ф (16+) (Россия, 2017 г.) Жизнь адвоката Юлии Богатыревой похожа на сказку: счастливая семья, успешная карьера. Но в один миг эта сказка рушится – муж погибает в автомобильной аварии. Юля тяжело переживает трагедию, впадает в депрессию и бросает работу. Свекровь хочет лишить ее родительских прав, считая, что в таком состоянии она больше не может заботиться о дочери.
19.40 **«Помощница».** Х/ф (16+)
21.45 **«Гроза над Тихоречьем».** Х/ф (16+)

Русский иллюзион

05.50 **«Белые ночи».** Х/ф (16+)
07.25 **«Кислород».** Х/ф (16+)
08.45 **«Про жену, мечту и еще одну...».** Х/ф (12+) (Россия, 2013 г.) 9 мая 2013 года. Свидание. Мария и Васин не подозревают, что в параллельном мире у них есть другая жизнь. Чудесная жизнь, где удачно сложилось то, чего им вроде бы не хватает сегодня...
10.25 **«Сторож».** Х/ф (16+)
12.15 **«Домовой».** Х/ф (6+)
14.05 **«Праздник взаперти».** Х/ф (16+)
15.35 **«Няньки».** Х/ф (16+)
17.20 **«Спитак».** Х/ф (16+)
19.10 **«Предок».** Х/ф (16+)
20.40 **«Чемпионы».** Х/ф (6+)
22.25 **«Одноклассницы».** Х/ф (16+)
23.50 **«Порт».** Х/ф (16+)

Телепрограмма предоставлена ЗАО «Сервис ТВ» и телеканалами. В программе возможны изменения по не зависящим от редакции причинам.

Спас

06.25 **«Путь».** Д/ф (16+)
07.30, **22.15** «Расскажи мне о Боге» (6+)
08.05, **08.45** М/ф (6+)
08.30 «Тайны сказок с Анной Ковальчук» (16+)
09.00 «Физики и клирики» (16+)
09.35, **21.25** «Простые чудеса» (12+)
10.25 «Пилигрим» (6+)
11.00 «В поисках Бога» (6+)
11.35 **«Надеющиеся на Тя, да не погибнем».** Д/ф (16+)
12.55, **13.30, 19.45** «Двенадцать» (12+)
14.05 **«Старец Паисий и я, стоящий вверх ногами».** Х/ф (16+)
15.50 **«Великое чудо Серафима Саровского».** Д/ф (16+)
16.45, **18.10** **«Мы, нижеподписавшиеся».** Х/ф (16+)
20.20, **01.25** «Дорога» (16+)
22.45 «Профессор Осипов» (16+)
23.35 «Украина, которую мы любим» (12+)
00.05 «День Патриарха» (16+)
00.20 **«Дорога к храму».** Д/ф (16+)

Пятый канал

06.00, 06.40, 07.20, 08.10 **«Великолепная пятерка 4».** Т/с (16+)
09.00 Светская хроника (16+)
10.00, 10.50, 11.40, 12.25 **«Свои 2».** Т/с (16+)
13.20, 14.05, 14.55, 15.50, 16.35, 17.25, 18.15, 19.00, 19.55, 20.40, 21.35, 22.20, 23.10 **«След».** Т/с (16+)
00.00 «Известия. Главное» (16+)
00.55 **«Медное солнце».** Х/ф (16+)

Общественное телевидение России

06.00, **18.00** «Особое мнение» (12+)
06.25, **07.10** «Изнутри» (6+)
06.45, **17.30** «Книга жалоб» (12+)
07.40 **«43 дня».** Х/ф (12+)
08.40 **«Большая Засечная Черта».** Д/ф (12+)
09.00, **16.50** «Календарь» (12+)
09.55, **14.35** «Среда обитания» (12+)
10.30 «Дом «Э» (12+)
11.00, **13.00, 15.00, 19.00** Новости (16+)
11.05 «Село, куда вернулось счастье» (12+)
11.15 **«Россия. Далее везде...».** Д/ф (12+)
11.45, **13.05** **«Зеленый фургон».** Х/ф (12+)
14.10 **«Книжные аллеи. Адреса и строки».** Д/ф (6+)
15.05 «Большая страна» (12+)
16.00 «Отражение» с Дмитрием Лысковым (12+)
17.00 «Включай» (12+)
18.30 «Только новости. Итоги» (12+)
19.05 **«Земля. Один потрясающий день».** Д/ф (6+)
19.55 «Очень личное с Виктором Лошаком». Виктор Садовничий (12+)
20.35 **«Географ глобус пропил».** Х/ф (16+)
22.45 **«Милый Ханс, дорогой Петр».** Х/ф (16+)

Че

06.00, 07.30, 09.00, 18.30, 01.30 Улетное видео (16+)
06.15 «На троих» (16+)
12.00 **«Два отца и два сына».** Т/с (16+)
21.00, **23.00** «+100500» (16+)
23.30 «iТопчик» (16+)

ПОЗНАВАТЕЛЬНЫЕ

Discovery

06.00, **06.23** Как это сделано? (16+)
06.46, 07.13, 07.39, 08.06, 08.32, 08.59 Как это устроено? (16+)
09.25, 21.06, 22.00, 22.54, 23.47, 00.40, 01.30 Махинаторы (16+)
10.18, **12.06** Охотники за старьем (16+)
11.12 Большие грязные гонки (16+)
13.00 Металлоломщики (16+)
13.54, **14.21, 14.48, 15.15, 15.42, 16.09, 16.36, 17.03, 17.30, 17.57** Битвы за контейнеры (16+)
18.24, **19.18, 20.12** Золотая лихорадка (16+)

National Geographic

06.00 Игры разума (16+)
06.40 Панорама 360 градусов (16+)
07.05, **07.30** Научные глупости (16+)
07.55, **08.20** Сделать за один день (16+)
08.50 Авто-SOS (16+)
09.40 Мега-слом 3. Фура (16+)
10.35, **11.25, 12.15, 13.05** Величайшие сокровища древнего мира (16+)
13.55, **14.50, 15.40, 16.35, 17.20, 18.15** Контрабанда с Марианной Ван Зеллер (16+)
19.00 Море теней (16+)
21.00, **21.50** Ледяная дорога (16+)
22.45 Враждебная планета (16+)
00.30 Возвращение на Титаник (16+)
01.20 Экстремальное путешествие (16+)

Animal planet

06.00, **18.22** Правосудие Техаса (16+)
06.45 Герои среди нас (16+)
07.38, **14.46** Зоопарк Ирвинов (16+)
08.31, **13.52** Адская кошка (16+)
09.24, **10.17** Дикие реки Африки (16+)
11.10, **12.04, 12.58** Неизведанная Европа (16+)
15.40, **16.34** Стив Бэкшал (16+)
17.28 Найджел Марвен представляет (16+)
19.16 Зоопарк (16+)
20.10 Франк в Африке (16+)
21.04, **21.58, 22.52, 23.46** Дома на деревьях (16+)
00.40 Вторжение (16+)

История

06.00, **15.05, 00.10** Две Елизаветы (16+)
06.50, **15.55** Вожди народов (16+)
07.40, **16.50** Несостоявшийся вождь (16+)
08.35, **09.35, 17.40, 18.45** Судьба Рима (16+)
10.30, **19.45** Первая леди советского кино (16+)
11.25, **20.35** Писцы древнего Египта (16+)
12.25, **13.20, 14.15, 21.40, 22.25, 23.20** Крестоносцы (16+)

Мир

05.00, **06.15** М/ф (6+)
06.00 «Все, как у людей» (6+)
06.50 **«Китайский сервиз».** Х/ф (12+)
08.40 «Исторический детектив с Николаем Валуевым» (12+)
09.05 «Слабое звено» (12+)
10.10 **«Акселератка».** Х/ф (16+)
11.50, **16.15, 19.15** **«Господа-товарищи».** Т/с (16+)
16.00, **19.00** Новости (16+)
03.50 **«Белый клык».** Х/ф (16+)

Россия 24

06.00, **13.00, 19.00** Расследование Эдуарда Петрова (16+)
07.00, **07.10, 08.00, 08.10, 09.00, 11.00, 12.00, 14.00, 15.00, 16.00, 17.00, 18.00, 18.20, 20.00, 21.00, 22.00, 00.00** Вести (16+)
08.35, **21.35** Погода 24 (16+)
09.45 Двенадцать (16+)
10.00 Международное обозрение (16+)
11.20, **15.20, 22.20** Бесогон ТВ (16+)
12.30, **16.20** Репортаж (16+)
14.35 Церковь и мир (16+)
20.35 Мобильный репортер (16+)
23.00 Вести в субботу (16+)
00.30 Формула власти (16+)

РАЗВЛЕКАТЕЛЬНЫЕ

Охота и Рыбалка

06.00, 07.00, 09.05, 10.05, 11.10, 12.10, 13.15, 14.15, 15.15, 16.20, 17.20, 18.20, 19.20, 20.20, 21.20, 22.20, 23.20 Оружейные дома мира (16+)
06.30, 07.30, 08.35, 09.35, 10.40, 11.40, 12.40, 13.45, 14.45, 15.50, 16.50, 17.50, 18.50, 19.50, 20.50, 21.50, 22.50, 23.55 Кулинарное путешествие с Г. Астафьевым (16+)
08.00 На рыбалку с охотой (12+)

Мама

06.00, 09.00, 12.00, 15.00, 17.00, 20.00 Время малышей (12+)
09.45, **15.25** Мир занимательных игр с ребенком (12+)
10.00, **15.40, 21.00** Школа доктора Комаровского (12+)

Пятница

06.10, **07.10, 08.20** Мир забесплатно (16+)
09.20, **10.30, 01.50, 02.40, 05.00** Орел и решка (16+)
11.30, **12.30, 13.40, 14.40, 15.40** На ножах (16+)
16.50, **17.50, 18.50, 19.50, 21.00** Мир наизнанку (16+)
22.00, **23.00** Руссо-Латино (16+)
00.00, **00.40** Дикари (16+)
01.30, **03.30, 05.50** Пятница News (16+)

Ностальгия

06.00 «Еловая субмарина» с А. Липницким. «История русского рока». «Аквариум. Мы никогда не станем старше» (16+)
06.55, **08.30, 09.40, 11.00, 13.00, 14.40, 15.40, 17.40, 19.00, 02.45, 03.40, 05.00** Музыкальная Ностальгия (12+)
07.10 **«Мужчина в доме».** Х/ф (16+)
09.00, **15.00, 03.00** «Прошедшее Время» (12+)
10.00, **04.00** «Рожденные в СССР» (12+)
11.20 «Блеф-клуб». С. Стругачев, В. Букин, А. Тютрюмов (16+)
12.00 «До и после...» с В. Молчановым, Митрополит Волоколамский Иларион (16+)
13.20 **«Футболист».** Х/ф (16+)
16.00 «Колба времени» (16+)
17.00 «Блеф-клуб». А. Ургант, Р. Трахтенберг, И. Лазерсон (16+)
18.00 **«Девушка спешит на свидание».** Х/ф (16+)
19.40 «Музыкальная гавань Элеоноры Филиной». В. Глазунов, В. Черняев, В. Туманов, А. Ломакин, В. Киселева (16+)
21.00 «Было Время». А. Зиганшин, Л. Вайнберг, К. Лубенченко (16+)
22.00 **«Анкор, еще анкор!»** Х/ф (16+)
23.25 «Блеф-клуб». Л. Гузеева, С. Крючкова, Н. Ургант (16+)
00.00 «Споемте, друзья!» с Н. Козелковой. В. Качан (12+)
01.15 **«Испанская актриса для русского министра».** Х/ф (16+)

ДЕТЯМ

Карусель

07.00 «С добрым утром, малыши!» (6+)
07.30 **«Волшебная кухня».** М/с (6+)
09.00 «Съедобное или несъедобное» (6+)
09.20 **«Робокар Поли и его друзья».** М/с (6+)
09.55 **«Барбоскины».** М/с (6+)
11.00 «Семья на ура!» (6+)
11.30 **«Катя и Эф. Куда-угодно-дверь».** М/с (6+)
13.00 «ТриО!» (6+)
13.20 **«Маша и Медведь».** М/с (6+)
15.20 **«Вспыш и чудо-машинки».** М/с (6+)
16.10, **23.15** «Ералаш» (6+)
17.25 **«Сказочный патруль».** М/с (6+)
19.00 **«Белка и Стрелка. Звездные собаки».** Х/ф (6+)
20.30 «Спокойной ночи, малыши!» (6+)
20.45 **«Белка и Стрелка. Карибская тайна».** Х/ф (6+)
22.30 **«Бакуган. Вооруженный альянс».** М/с (6+)

Disney

07.25 **«Чудеса на виражах».** М/с (6+)
07.50 **«Алиса знает, что делать!».** М/с (6+)
09.00 «Доброе утро с Микки» (6+)
11.00 **«История игрушек. Забытые временем».** М/ф (6+)
11.30 **«Утиные истории».** М/с (6+)
12.25 **«Норм и Несокрушимые. Ключи от королевства».** М/ф (6+)
14.10 **«Норм и Несокрушимые. Большое путешествие».** М/ф (6+)
16.00 **«Суперпес и Турбокот».** М/ф (6+)
17.55 **«Рок Дог».** М/ф (6+)
19.30 **«Вольт».** М/ф (6+)
21.20 **«101 далматинец».** Х/ф (6+)
23.25 **«102 далматинца».** Х/ф (6+)

Nickelodeon

06.00 Вспыш и Чудо-Машинки (6+)
06.25, **07.15, 07.40** Щенячий патруль (6+)
06.50, **08.05** Приключения Паддингтона (6+)
08.25, **10.30** Смурфики (6+)
08.50, **09.15, 12.30, 12.55, 13.20, 13.45, 14.10, 16.55, 17.20, 19.20, 20.55, 21.15** Губка Боб Квадратные Штаны (6+)
09.40, **10.05, 14.55, 18.30, 19.45** Мой шумный дом (6+)
10.50 Ох уж эти детки (6+)
11.15 Санджей и Крэйг (6+)
11.40, **14.30, 20.10** Это Пони (6+)
12.05, **17.45** Хлебоутки (6+)
15.20 Герой дома (12+)
15.45, **22.05** Опасный отряд (12+)
16.05, **21.40** Подработка (12+)
16.30 Янг Дилан Тайлера Перри (12+)
18.05 Почта Миддлмост (6+)
18.55 Касагранде (6+)
20.30 Рюкзак Олли (6+)
22.30 Виктория-победительница (12+)
22.55 Игроделы (12+)
23.20 Никки, Рикки, Дикки и Дон (12+)
23.40 Грозная семейка (12+)

СПОРТ

Матч ТВ

06.00 Хоккей. НХЛ. «Колорадо Эвеланш» – «Аризона Койотис». Прямая трансляция (16+)
07.30, **08.50** Новости (16+)
07.35, **19.35, 22.00, 00.05** Все на Матч! Прямой эфир (16+)
08.55 «Дакар-2022» (16+)
09.25 **«Снежные дорожки».** М/ф (6+)
09.35 **«Шайбу! Шайбу!»** М/ф (6+)
09.55, **14.55, 18.15** Лыжные гонки (16+)
13.50 Хоккей. Фонбет Матч Звезд КХЛ 2022. Трансляция из Челябинска (16+)
16.30 Биатлон. Кубок мира. Эстафета. Мужчины. Прямая трансляция из Германии (16+)
19.55 Футбол. Чемпионат Италии. «Салернитана» – «Лацио». Прямая трансляция (16+)
22.25 Гандбол. ЧЕ. Мужчины. Россия – Норвегия. Прямая трансляция из Словакии (16+)
00.50 Санный спорт. Кубок мира. Трансляция из Германии (16+)

Eurosport 1

07.00, **09.00, 01.40, 04.00** Теннис (16+)
08.00 Ралли-рейд (16+)
11.00, **01.35** The Minute (16+)
11.05, **16.15, 02.30** Биатлон (16+)
11.35, **17.50** Прыжки на лыжах с трамплина (16+)
12.35, **14.15** Горные лыжи (16+)
19.45, **20.15, 03.30** Лыжные гонки (16+)
20.45, **21.45, 05.00** Снукер (16+)
21.40, **01.30** Новости (16+)

Eurosport 2

06.30 Ралли-рейд (16+)
07.30, **18.15** Снукер (16+)
09.30, **12.30, 13.30, 00.50** Фристайл (16+)
10.30, **11.05, 23.20, 00.00** Сноуборд (16+)
14.30, **19.30** Фигурное катание (16+)
23.15, **00.45** Новости (16+)
01.30, **02.15** Горные лыжи (16+)
03.00, **05.00** Гольф (16+)

Дорогие читатели! В скобках указан возраст, с которого данная передача рекомендуется к просмотру.

ВОСКРЕСЕНЬЕ | 16 января

Первый

06.00 Новости (16+)
06.10 **«Галка и Гамаюн».** Т/с (16+)
06.55 «Играй, гармонь любимая!» (12+)
07.40 «Часовой» (12+)
08.10 «Здоровье» (16+)
09.20 «Непутевые заметки» (12+)
10.00 Новости (16+)
10.15 «Жизнь других» (12+)
11.15 «Видели видео?» (6+)
12.00 Новости (16+)
12.15 «Видели видео?» (6+)
14.00 «Детский КВН» (6+)
15.15 «Г. Хазанов. Без антракта» (16+)
17.35 «Две звезды. Отцы и дети» (12+)
19.25 «Лучше всех!» (16+)
21.00 «Время» (16+)
22.00 «Дневной Дозор» (16+)
00.40 «Константин Хабенский. «Люди, которых я люблю» (16+)
01.40 «Наедине со всеми» (16+)
02.25 «Модный приговор» (6+)
03.15 «Давай поженимся!» (16+)
03.55 «Мужское/Женское» (16+)

Россия

05.20 **«Королева льда».** Х/ф (16+)
07.15 «Устами младенца» (16+)
08.00 Местное время. Воскресенье (16+)
08.35 «Когда все дома с Тимуром Кизяковым» (16+)
09.25 «Утренняя почта с Николаем Басковым» (16+)
10.10 «Сто к одному» (16+)
11.00 «Вести» (16+)
11.30 «Парад юмора» (16+)
13.10 **«ЗАГС».** Х/ф (12+)
17.20 «Танцы со звездами» (12+)
20.00 «Вести недели» (16+)
22.00 «Москва. Кремль. Путин» (16+)
22.40 «Воскресный вечер с Владимиром Соловьевым» (12+)
01.30 **«Елена».** Х/ф (18+) (Россия, 2010 г.) Героине фильма Елене нужны деньги для внука, чтобы помочь ему поступить в институт и избежать армии, но ее состоятельный муж отказывает ей в помощи и тем самым провоцирует цепочку дальнейших событий...
03.20 **«Королева льда».** Х/ф (16+)

НТВ

08.00 «Сегодня» (16+)
08.20 «У нас выигрывают!» (12+)
10.00 «Сегодня» (16+)
10.20 «Первая передача» (16+)
11.00 «Чудо техники» (12+)
11.50 «Дачный ответ» (16+)
13.00 «НашПотребНадзор» (16+)
14.00 «Следствие вели...» (16+)
16.00 «Сегодня» (16+)
16.20 «Следствие вели...» (16+)
19.00 «Сегодня» (16+)
19.25 «Основано на реальных событиях» (16+)
23.00 «Ты не поверишь!» (16+)
00.00 **«Дед Мазаев и Зайцевы».** Х/ф (16+)
03.45 **«Таксистка».** Т/с (16+)

СТС Тула

06.00, 05.50 «Ералаш» (16+)
06.05 **«Фиксики».** М/с (0+)
06.20 **«Такси».** Х/ф (Франция) (12+)
07.45 **«Такси 2».** Х/ф (Франция) (12+)
09.25 **«Такси 3».** Х/ф (Франция) (12+)
11.05 **«Такси 4».** Х/ф (Франция) (16+)
12.55 **«Ночь в музее».** Х/ф (США, Великобритания) (12+)
15.05 **«Ночь в музее 2».** Х/ф (США) (12+)
17.20 **«Ночь в музее. Секрет гробницы».** Х/ф (Великобритания, США) (6+)
19.10 **«Семейка Аддамс».** М/ф (12+)
21.00 **«Охотник на монстров».** Х/ф (США, Германия, Япония) (16+)
23.00 **«Обитель зла. Последняя глава».** Х/ф (США, Германия, Франция, Великобритания, Япония, Канада, Австралия) (18+)
01.00 **«Обитель зла в 3D. Жизнь после смерти».** Х/ф (Германия, Франция, Великобритания) (18+)
02.45 **«Воронины».** Т/с (16+)
04.45 «6 кадров» (16+)
05.00 М/ф (6+)

ТНТ Тула

07.00, 07.30 «ТНТ. Gold» (16+)
07.55, 08.25 **«Интерны».** Т/с (16+)
09.00 «Перезагрузка» (16+)
09.30, 11.05 «Битва экстрасенсов» (16+)
12.40, 13.10, 13.40, 14.10, 14.45, 15.15, 15.50 **«Ольга».** Т/с (16+)
16.20 **«Гренландия».** Х/ф (США) (16+)
18.40 **«Разлом Сан-Андреас».** Х/ф (США) (16+)
21.00, 22.00 «Комеди Клаб» (16+)
23.00 «Talk» (18+)
00.00 **«Банды Нью-Йорка».** Х/ф (Великобритания, Германия, Италия, США) (16+)
02.50, 03.40 «Импровизация» (16+)
04.30 «Comedy Баттл. Суперсезон» (16+)
05.20 «Открытый микрофон» (16+)
06.10, 06.35 «ТНТ. Best» (16+)

Тульский

06.00, 23.30 «Тула. Live» (0+)
06.40, 10.15 Мультмир (6+)
10.00 **«Большая Засечная Черта».** Д/ф (12+)
12.05 **«Месть пушистых».** Х/ф (12+)
13.35 **«Лучшее во мне».** Х/ф (16+) (США 2014 г.) История о двух бывших возлюбленных подростках. Никто из них не жил жизнью, которую они представляли, и никто не может забыть страстную первую любовь, которая изменила всю жизнь. И вот обоих зовут на похороны их наставника, который когда-то дал им приют...
15.30 **«Зимний вечер в Гаграх».** Х/ф (12+)
17.00 **«За пропастью во ржи».** Х/ф (16+)
18.50 **«Золотой теленок».** Х/ф (12+)
21.40 **«Курьер».** Х/ф (16+)
04.00 «Фонари. Утро». Информационно-развлекательная программа (12+)

ТВ Центр

06.05 «Петровка, 38» (16+)
06.15 **«Медовый месяц».** Х/ф (16+)
08.00 **«Зимняя вишня».** Х/ф (16+)
10.00, 15.05 **«Актерские драмы».** Д/ф (16+)
10.50 «Страна чудес» (6+)
11.30, 00.20 «События» (16+)
11.45 **«Сицилианская защита».** Х/ф (16+)
13.40 «Москва резиновая» (16+)
14.30, 05.30 «Московская неделя» (16+)
15.55 **«Валерий Гаркалин. Без ангела-хранителя».** Д/ф (16+)
16.50 «Хроники московского быта» (16+)
17.40 **«Ложь во спасение».** Х/ф (16+)
21.25, 00.35 **«Озноб».** Х/ф (16+)
01.30 «10 самых... Простить измену» (16+)
02.00 **«Купель дьявола».** Х/ф (16+)
05.00 «Осторожно, мошенники!» (16+)

Рен ТВ

06.05 **«Выход дракона».** Х/ф (16+)
07.55 **«Над законом».** Х/ф (16+)
09.55 **«Зона смертельной опасности».** Х/ф (16+)
11.55 **«Перл-Харбор».** Х/ф (16+)
15.25 **«Годзилла».** Х/ф (16+)
17.55 **«День независимости».** Х/ф (16+) (США, 1996 г.) Земля принимает сигнал, посланный с Луны неопознанным объектом. Планета радуется первому контакту с внеземным разумом, но инопланетяне, прилетевшие осваивать новые земли для своей расы, оказываются враждебными. Их цель – уничтожение коренного населения...
20.40 **«День независимости. Возрождение».** Х/ф (16+)
23.00 «Добров в эфире» (16+)
23.55 «Военная тайна с Игорем Прокопенко» (16+)
01.00 «Самые шокирующие гипотезы» (16+)
04.20 «Территория заблуждений с Игорем Прокопенко» (16+)

Домашний

06.30 «6 кадров» (16+)
06.50 «Пять ужинов» (16+)
07.05 **«Ты только мой».** Х/ф (Украина) (16+)
11.00 **«Референт».** Х/ф (16+)
15.00 **«Я заплачу завтра».** Х/ф (16+) (Украина, 2019 г.) Ее зовут Елена, и она вернулась в некогда родной город после пятилетнего отсутствия. У нее нет ни работы, ни жилья, ни денег. Сын Елены, Максим, думает, что мама умерла. А для остальных она – убийца своего мужа. Шаг за шагом Елене предстоит возвращать себе право на сына и на новую жизнь. На слезы не остается времени, поэтому Елена обещает себе, что заплачет завтра.
19.00 **«Великолепный век».** Т/с (16+)
23.35 **«Письмо надежды».** Х/ф (16+)
03.15 **«Пленница».** Т/с (16+)
06.20 «6 кадров» (16+)

Звезда

07.25 **«Берем все на себя».** Х/ф (12+)
09.00 Новости недели с Юрием Подкопаевым (16+)
09.25 «Служу России» (12+)
09.55 «Военная приемка» (12+)
10.45 «Скрытые угрозы» (16+)
11.30 **«Секретные материалы».** Д/с (16+)
12.20 «Код доступа» (12+)
13.10 «Специальный репортаж» (16+)
13.30 **«Сто дней свободы».** Т/с (16+)
18.00 Главное с О. Беловой (16+)
19.25 **«Легенды советского сыска».** Д/с (16+)
22.45 **«Сделано в СССР».** Д/с (12+)
23.00 «Фетисов» (12+)
23.45 **«Освобождение. Висло-Одерская операция. Прорыв».** Д/ф (16+)
00.20 **«Крестный».** Т/с (16+)

ТВ-3

06.00 М/ф (6+)
10.30 **«Уиджи. Лучшие подруги».** Т/с (16+)
11.00 **«Уиджи. Ночной хищник».** Т/с (16+)
11.30 **«Уиджи. Гастарбайтеры».** Т/с (16+)
12.00 **«Уиджи. Высшая мера».** Т/с (16+)
12.30 **«История одного вампира».** Х/ф (США) (16+)
14.45 **«1408».** Х/ф (США) (16+)
17.00 **«|».** Х/ф (США, Австралия) (16+)
19.00 **«Библиотекарь».** Х/ф (США, Германия) (16+)
21.00 **«Девятые врата».** Х/ф (США, Испания, Франция) (16+)
23.45 **«Парфюмер. История одного убийцы».** Х/ф (США, Франция, Германия, Испания) (16+)
02.15 **«Гори, гори ясно».** Х/ф (США) (18+)
03.45 «Городские легенды. Тербуны. Сокровища Золотой Орды» (16+)
04.30 «Городские легенды. Новгород. Голуби Софийского собора» (16+)
05.15 «Тайные знаки. Пророк Советского Союза. Вольф Мессинг» (16+)

Культура

06.30 **«Две сказки».** М/ф (6+)
08.00 **«Исполнение желаний».** Х/ф (16+)
09.35 «Обыкновенный концерт с Эдуардом Эфировым» (16+)
10.05 **«Гранатовый браслет».** Х/ф (16+)
11.35 Письма из провинции (16+)
12.05 **«Возвращение сокола».** Д/ф (16+)
12.45 Невский ковчег (16+)
13.15 «Игра в бисер» с И. Волгиным (16+)
13.55 **«Архиважно».** Д/с (16+)
14.30 **«Середина ночи».** Х/ф (США) (16+)
16.25 **«Тайны повелителей астрономических чисел».** Д/ф (16+)
17.05 «Пешком...». Москва Барановского (16+)
17.35 Линия жизни (16+)
18.30 «Романтика романса» (16+)
19.30 Новости культуры (16+)
20.10 **«Географ глобус пропил».** Х/ф (16+)
22.10 Опера «Аида» (16+)

TV-1000

08.10 **«Хэнкок».** Х/ф (США) (16+)
09.45 **«Лара Крофт. Колыбель жизни».** Х/ф (США, Германия, Япония, Великобритания, Гонконг) (12+)
11.55 **«Библиотекарь. В поисках Копья Судьбы».** Х/ф (США, Германия) (16+)
13.35 **«Библиотекарь 2. Возвращение в копи царя Соломона».** Х/ф (США) (16+)
15.20 **«Библиотекарь 3: проклятие Иудовой чаши».** Х/ф (США) (16+)
17.05 **«Области тьмы».** Х/ф (США) (16+)
19.00 **«Особое мнение».** Х/ф (США) (16+)
21.35 **«Тайна семи сестер».** Х/ф (Великобритания, Франция) (16+)
23.55 **«Патруль времени».** Х/ф (Австралия, США) (16+)
01.30 **«Двухсотлетний человек».** Х/ф (США, Германия) (6+)
03.30 **«Хэнкок».** Х/ф (США) (16+)

TV-1000 action

07.25 **«Сонная Лощина».** Х/ф (США, Германия) (12+)
09.15 **«Отчаянный».** Х/ф (США) (16+)
11.05 **«Однажды в Мексике».** Х/ф (США) (16+)
12.50 **«Страховщик».** Х/ф (США, Испания) (16+)
14.50 **«Шестой день».** Х/ф (США) (16+)
16.55 **«Вспомнить все».** Х/ф (США, Канада) (16+)
19.00 **«Четвертый вид».** Х/ф (16+)
20.45 **«Скайлайн».** Х/ф (США) (16+)
22.20 **«Скайлайн 2».** Х/ф (США, Великобритания) (18+)
00.10 **«Солнцестояние».** Х/ф (США, Швеция) (18+)
02.40 **«Сонная Лощина».** Х/ф (США, Германия) (12+)
04.20 **«Таинственный лес».** Х/ф (США) (12+)

TV-1000 русское кино

07.15 **«Волки и овцы: бе-е-е-зумное превращение».** Х/ф (6+)
08.45 **«Мужчина в моей голове».** Х/ф (16+)
10.55 **«Каникулы строгого режима».** Х/ф (12+)
13.00 **«Высоцкий. Спасибо, что живой».** Х/ф (16+)
15.20 **«Цой».** Х/ф (Россия) (16+)
17.00 **«Неадекватные люди».** Х/ф (16+)
19.00 **«Неадекватные люди 2».** Х/ф (16+)
21.10 **«Географ глобус пропил».** Х/ф (16+)
23.25 **«Петровы в гриппе».** Х/ф (Россия, Франция, Германия) (18+)
02.00 **«Елки лохматые».** Х/ф (6+)
03.25 **«Мамы».** Х/ф (12+)

Дом кино

06.50 Анимац. фильм **«Три богатыря. Ход конем»** (6+)
08.10 Анимац. фильм **«Три богатыря и наследница престола»** (6+)
09.45 Анимац. фильм **«Три богатыря и принцесса Египта»** (6+)
11.05 Анимац. фильм **«Три богатыря и Шамаханская царица»** (12+)
12.30 Анимац. фильм **«Конь Юлий и большие скачки»** (6+)
13.50 **«Бабушка легкого поведения».** Х/ф (16+)
15.30 **«Сваты».** Т/с (16+)
01.00 **«Тариф «Новогодний».** Х/ф (12+)
02.20 **«Затмение».** Х/ф (16+)
03.40 **«Только не они».** Х/ф (16+)

Русский роман

08.15 **«Если ты меня простишь».** Х/ф (16+)
11.40 **«Сводная сестра».** Х/ф (12+)
15.00 **«Допустимые жертвы».** Х/ф (12+) (Россия, 2010 г.) Катя и Максим – молодые, красивые, полные надежд на долгую, счастливую жизнь. Они живут вместе в провинциальном городке и собираются пожениться. Она – архитектор, он – известный в городе журналист. И вот Кате делают очень выгодное предложение: работу в Москве, в крупной архитектурной компании. Это повышение во всём: в зарплате, в статусе, к тому же – это Москва... Её смущает только одно – ехать надо прямо сейчас, а у Максима – свои планы, свои обязательства.
16.40 **«Женский день».** Х/ф (16+)
18.10 **«Мама Люба».** Х/ф (12+)
21.55 **«Даша».** Х/ф (12+)

Русский иллюзион

05.50 **«Сторож».** Х/ф (16+)
07.25 **«Временные трудности».** Х/ф (12+)
08.55 **«Лови момент».** Х/ф (16+)
10.20 **«Домовой».** Х/ф (6+)
12.10 **«Праздник взаперти».** Х/ф (16+) (Россия, 2012 г.) Каждый Новый год актер Слава Белкин подрабатывает Дедом Морозом на частных вызовах. К несчастью, на этот раз его постоянная партнерша-Снегурочка прислала вместо себя подружку. Как гласит народная мудрость – «что криво началось, прямо не продолжится!»
13.35 **«Спитак».** Х/ф (16+)
15.25 **«Предок».** Х/ф (16+)
16.55 **«Порт».** Х/ф (16+)
18.40 **«Чемпионы».** Х/ф (6+)
20.25 **«Пиковая дама. Черный обряд».** Х/ф (16+)
22.05 **«Одноклассницы. Новый поворот».** Х/ф (16+)
23.20 **«Женщины против мужчин».** Х/ф (18+)

Телепрограмма предоставлена ЗАО «Сервис ТВ» и телеканалами. В программе возможны изменения по не зависящим от редакции причинам.

Спас

06.10 «Профессор Осипов» (16+)
07.00, 07.35, 21.30 «Двенадцать» (12+)
08.05 «Дорога» (16+)
09.10 «Простые чудеса» (12+)
10.00 Божественная литургия. Прямая трансляция (16+)
12.45 «Завет» (6+)
13.50 «Во что мы верим» (16+)
14.50 **«Альпийская сказка».** Х/ф (16+)
17.05 «Бесогон» (16+)
18.00 «Главное. С Анной Шафран» (16+)
19.45 **«Мать и мачеха».** Х/ф (16+)
22.05 «Парсуна с Владимиром Легойдой» (6+)
23.05 «Щипков» (12+)
23.35 «Лица Церкви» (6+)
23.50 «День Патриарха» (16+)
00.05 «Неделя» (16+)

Пятый канал

06.10, 07.00, 07.55, 08.55 **«Опера. Хроники убойного отдела».** Т/с (16+)
09.55, 00.20 **«Шугалей».** Х/ф (16+)
12.05 **«Шугалей 2».** Х/ф (16+)
14.40 **«Шугалей 3».** Х/ф (16+)
16.35, 17.35 **«Отставник».** Х/ф (16+)
18.25 **«Отставник 2. Своих не бросаем».** Х/ф (16+)
20.25 **«Отставник 3».** Х/ф (16+)
22.20, 23.20 **«Отставник. Позывной «Бродяга».** Х/ф (16+)

Общественное телевидение России

06.00 «Особое мнение» (12+)
06.25 Информационно-развлекательная программа «Экскурсия. Художественный музей» (6+)
07.25 **«Большая Засечная Черта».** Д/ф (12+)
07.40, 17.30 «Изнутри» (6+)
08.00, 17.00 «Книга жалоб» (12+)
08.30 Детская программа. «Включай» (12+)
09.00, 16.30 «Календарь» (12+)
09.55, 14.35 «Среда обитания» (12+)
10.20 **«Серая Шейка».** М/ф (6+)
10.40, 11.05 **«Дуэнья».** Х/ф (16+)
11.00, 13.00, 15.00 Новости (16+)
12.20, 13.05 **«Бумбараш».** Х/ф (12+)
15.05 «Большая страна» (12+)
16.00 **«Книжные аллеи. Адреса и строки».** Д/ф (6+)
17.55 **«43 дня».** Х/ф (12+)
19.00 «Отражение недели» (12+)
19.55 «Вспомнить все» (12+)
20.20 **«Последний император».** Х/ф (16+)
23.10 Концерт (16+)

Че

06.00, 18.30, 01.30 Улетное видео (16+)
06.15 «На троих» (16+)
07.00, 09.00, 10.30 «Утилизатор» (16+)
07.30, 09.30 «Утилизатор 5» (16+)
08.00, 10.00, 11.30 «Утилизатор 2» (16+)
08.30, 11.00 «Утилизатор 3» (16+)
12.00 **«Два отца и два сына».** Т/с (16+)
21.00, 23.00 «+100500» (16+)
23.30 «iТопчик» (16+)

ПОЗНАВАТЕЛЬНЫЕ

Discovery

06.00, 06.23, 18.24, 18.51 Как это сделано? (16+)
06.46, 07.13, 07.39, 08.06, 08.32, 08.59, 09.25, 09.52, 10.18, 10.45, 17.30, 17.57 Как это устроено? (16+)
11.12 Между небом и землей (16+)
12.06 Грязная работенка (16+)
13.00 Сурикаты (16+)
13.54 Несекретные материалы (16+)
14.48, 15.15, 15.42, 16.09, 16.36, 17.03 Как это устроено (16+)
19.18 Аляска (16+)
20.12 Операция «Спасение дома» (16+)
22.00, 22.54, 23.47, 00.40, 01.30 Быстрые и громкие (16+)

National Geographic

06.00, 01.35 Панорама 360 градусов (16+)
06.15, 06.40 Научные глупости (16+)
07.05, 07.30 Сделать за один день (16+)
07.55 Авто-SOS (16+)
08.50 Мега-слом 2. Разрушители плотины (16+)
09.45 Мега-слом 2. Как умирают поезда (16+)
10.45 Мега-слом 2. Суперстадион Майами (16+)
11.40 Осушить океан 2. Тайны Нью-Йорка (16+)
12.35 Осушить океан 2. Подводные лодки-убийцы (16+)
13.30, 14.15, 15.05, 15.55, 16.45 Атлас проклятых мест (16+)
17.35 Величайшие сокровища древнего мира (16+)
18.25 Спасение Венеции (16+)
19.15, 20.05, 21.00, 21.50 Затерянные сокровища Египта (16+)
22.45 Затонувшие сокровища нубийских фараонов (16+)
23.35 Гитлер и оккультные науки (16+)
00.00 Папа против Гитлера (16+)

Animal planet

06.00, 09.24 Правосудие Техаса (16+)
06.45 Герои среди нас (16+)
07.38, 14.46 Зоопарк Ирвинов (16+)
08.31, 13.52 Адская кошка (16+)
10.17 Зоопарк (16+)
11.10, 12.04, 12.58 Невероятные бассейны (16+)
15.40 Самые милые питомцы Америки (16+)
16.34 Франк в Африке (16+)
17.28, 18.22 Дикие реки Африки (16+)
19.16, 20.10, 21.04 Неизведанная Европа (16+)
21.58 Доктор Ди (16+)
22.52, 23.46 Доктор Джефф (16+)
00.40 Спасая слонов (16+)

История

06.00, 14.05, 15.05, 23.15, 00.15 Судьба Рима (16+)
06.55, 16.10 Первая леди советского кино (16+)
07.45, 16.55 Писцы древнего Египта (16+)
08.50, 09.40, 10.35, 18.00, 18.50, 19.45 Крестоносцы (16+)
11.25, 20.40 Две Елизаветы (16+)
12.20, 21.30 Вожди народов (16+)
13.15, 22.25 Несостоявшийся вождь (16+)

Мир

05.00 **«Белый клык».** Х/ф (16+)
05.25, 04.30 М/ф (6+)
06.00 **«Акселератка».** Х/ф (16+)
07.35 **«Друг».** Х/ф (16+)
09.05 «Наше кино. Неувядающие» (12+)
09.30 «ФазендаЛайф» (12+)
10.00, 16.00 Новости (16+)
10.15 **«Гардемарины, вперед!»** Х/ф (12+)
16.25 **«Человек с бульвара Капуцинов».** Х/ф (16+)
18.30, 00.00 «Вместе» (16+)
19.30 **«Петр Первый. Завещание».** Т/с (16+)
01.00 **«Жестокий романс».** Х/ф (16+)
03.25 **«Подкидыш».** Х/ф (16+)

Россия 24

06.00, 06.20, 08.00, 09.00, 10.00, 10.15, 11.00, 11.20, 13.00, 14.00, 14.15, 15.00, 16.00, 17.00, 18.00, 19.00, 20.00, 21.00, 22.00 Вести (16+)
07.00, 12.00 Расследование Эдуарда Петрова (16+)
08.10 Формула власти (16+)
08.35, 18.10 Мобильный репортер (16+)
09.20, 19.20 Бесогон ТВ (16+)
13.10 Парламентский час (16+)
16.30, 17.30, 21.30, 22.30 Репортаж (16+)
18.35 Погода 24 (16+)
20.35 Церковь и мир (16+)
23.00 Вести недели (16+)

ДЕТЯМ

Карусель

07.00 «С добрым утром, малыши!» (6+)
07.30 **«Поезд динозавров».** М/с (6+)
09.00 «Еда на ура» (6+)
09.20 **«Робокар Поли и его друзья».** М/с (6+)
09.55 **«Черепашки».** М/с (6+)
11.00 «Вкусняшки Шоу» (6+)
11.20 **«Белка и Стрелка. Звездные собаки».** Х/ф (6+)
12.55 **«Белка и Стрелка. Карибская тайна».** Х/ф (6+)
14.15 **«Белка и Стрелка. Озорная семейка».** М/с (6+)
15.00 «Студия красоты» (6+)
15.20 **«Вспыш и чудо-машинки».** М/с (6+)
16.10, 23.15 «Ералаш» (6+)
17.25 **«Оранжевая корова».** М/с (6+)
19.00 **«Ми-Ми-Мишки».** М/с (6+)
20.30 «Спокойной ночи, малыши!» (6+)
20.45 **«Монсики».** М/с (6+)
22.30 **«Бакуган. Вооруженный альянс».** М/с (6+)

Disney

07.25 **«Чудеса на виражах».** М/с (6+)
07.50 **«Алиса знает, что делать!».** М/с (6+)
09.00 «Доброе утро с Микки» (6+)
11.00 **«История игрушек и ужасов».** М/ф (6+)
11.30 **«Леди Баг и Супер-Кот».** М/с (6+)
12.25 **«Стражи Арктики».** М/ф (6+)
14.10 **«Реальная белка».** М/ф (6+)
16.00 **«Реальная белка 2».** М/ф (6+)
17.40 **«Вольт».** М/ф (6+)
19.30 **«Рок Дог».** М/ф (6+)
21.20 **«102 далматинца».** Х/ф (6+)
23.20 **«Трамплин надежды».** Х/ф (6+)

Nickelodeon

06.00 Вспыш и Чудо-Машинки (6+)
06.25, 07.15, 07.40 Щенячий патруль (6+)
06.50, 08.05 Приключения Паддингтона (6+)
08.25, 10.30 Смурфики (6+)
08.50, 09.15, 12.30, 12.55, 13.20, 13.45, 14.10, 16.55, 17.20, 19.20, 20.55, 21.15 Губка Боб Квадратные Штаны (6+)
09.40, 10.05, 14.55, 18.30, 19.45 Мой шумный дом (6+)
10.50 Ох уж эти детки (6+)
11.15 Санджей и Крэйг (6+)
11.40, 14.30, 20.10 Это Пони (6+)
12.05, 17.45 Хлебоутки (6+)
15.20, 15.45 Герой дома (12+)
16.05, 21.40 Подработка (12+)
16.30 Янг Дилан Тайлера Перри (12+)
18.05 Почта Миддлмост (6+)
18.55 Касагранде (6+)
20.30 Рюкзак Олли (6+)
22.05 Опасный отряд (12+)
22.30 Виктория-победительница (12+)
22.55 Игроделы (12+)
23.20 Никки, Рикки, Дикки и Дон (12+)
23.40 Грозная семейка (12+)

РАЗВЛЕКАТЕЛЬНЫЕ

Охота и Рыбалка

06.00, 10.00, 14.00, 17.50, 22.05 Водоемы Прибалтики (12+)
06.30 Универсальный фидер (12+)
07.00, 10.30, 14.30, 18.25, 23.05 Территория льда (16+)
07.30, 11.00, 15.00, 18.55 Фотоохота с Евгением Полонским (16+)
07.55, 12.00 Мир рыболова 2 (12+)
08.25, 12.30, 16.20, 20.30 Рыбалка на Черемшане (6+)
08.55, 13.00, 16.50 Планета рыбака (12+)
09.30, 13.30, 17.20, 21.35 Рыболовная школа для взрослых (12+)
11.30 Рыбалка 360 2 (6+)
15.30, 19.25 Давай зарубимся! (12+)
15.50, 20.00 Мир охотника (12+)
19.40 Рыбалка сегодня (16+)
21.00 На рыбалку с охотой (12+)
22.35 Спиннинг сегодня (16+)
23.35 Охотник-одиночка (16+)

Мама

06.00, 09.00, 12.00, 15.00, 17.00, 20.00 Время малышей (12+)
09.50, 15.30 Мир занимательных игр с ребенком (12+)
10.00, 15.40, 21.00 Школа доктора Комаровского (12+)

Пятница

06.10, 07.10 Мир забесплатно (16+)
09.00, 03.30, 04.20 Орел и решка (16+)
10.00 Гастротур (16+)
11.00 **«Доспехи бога».** Х/ф (16+)
12.50 **«Доспехи бога 2. Операция «Кондор».** Х/ф (16+)
15.00 **«Шанхайские рыцари».** Х/ф (12+)
17.10, 18.20, 19.30, 20.30, 21.30, 22.30, 23.40 На ножах (16+)
00.40, 01.30, 02.10 Дикари (16+)
03.00 Пятница News (16+)

Ностальгия

06.00 «До и после...» с В. Молчановым, Митрополит Волоколамский Иларион (16+)
07.00, 08.40, 09.40, 11.40, 13.00, 21.40, 00.55, 02.30, 03.40, 05.00 Музыкальная Ностальгия (12+)
07.20 **«Футболист».** Х/ф (16+)
09.00, 21.00, 03.00 «Прошедшее Время» (12+)
10.00 «Колба времени» (16+)
11.00 «Блеф-клуб». А. Ургант, Р. Трахтенберг, И. Лазерсон (16+)
12.00 **«Девушка спешит на свидание».** Х/ф (16+)
13.40 «Музыкальная гавань Элеоноры Филиной». В. Глазунов, В. Черняев, В. Туманов, А. Ломакин, В. Киселева (16+)
15.00 «Было Время». А. Зиганшин, Л. Вайнберг, К. Лубенченко (16+)
16.00 **«Анкор, еще анкор!»** Х/ф (16+)
17.25 «Блеф-клуб». Л. Гузеева, С. Крючкова, Н. Ургант (16+)
18.00 «Рожденные в СССР». В. Мулерман (12+)
18.50 **«Жизнь и необычайные приключения Владимира Войновича».** Д/ф (16+)
19.50 Концерт «Пушкинг» «Рок-н-ролл – это «Pushking» (16+)
21.50 **«Ретро втроем».** Х/ф (16+)
23.25 «Блеф-клуб». Б. Грачевский, В. Вишневский, В. Жук (16+)
00.00 «Еловая субмарина» с А. Липницким. «История русского рока». «Аквариум. Мы никогда не станем старше» (16+)
01.10 **«Мужчина в доме».** Х/ф (16+)
04.00 «Рожденные в СССР» (12+)
05.20 «Блеф-клуб». С. Стругачев, В. Букин, А. Тютрюмов (16+)

СПОРТ

Матч ТВ

06.00 Смешанные единоборства. One FC. Ксион Жи Нань против Аяки Миюры. Трансляция из Сингапура (16+)
07.00, 08.50 Новости (16+)
07.05, 19.35, 22.00 Все на Матч! Прямой эфир (16+)
08.55 **«Космический джем».** Х/ф (США) (16+)
10.45 Хоккей. Фонбет Матч Звезд КХЛ 2022. Прямая трансляция из Челябинска (16+)
13.45, 17.25 Лыжные гонки (16+)
14.40, 16.35 Биатлон (16+)
15.30 Биатлон с Дмитрием Губерниевым (16+)
18.35 Смешанные единоборства. UFC. Гига Чикадзе против Келвина Каттара. Трансляция из США (16+)
19.55 Футбол. Чемпионат Италии. «Рома» – «Кальяри». Прямая трансляция (16+)
22.40 Футбол. Чемпионат Италии. «Аталанта» – «Интер». Прямая трансляция (16+)
23.45 Гандбол (16+)

Eurosport 1

07.00, 09.30, 10.35 Теннис (16+)
08.00, 11.35 «2021. Новак против истории» (16+)
08.30, 12.05, 13.15, 15.30 Горные лыжи (16+)
10.30 The Minute (16+)
14.45, 16.30, 17.30 Биатлон (16+)
17.50 Прыжки на лыжах с трамплина (16+)
19.45, 20.15 Лыжные гонки (16+)
20.45, 21.45 Снукер (16+)
21.40 Новости (16+)

Eurosport 2

06.30, 09.30 Фигурное катание (16+)
07.30, 14.30, 15.45 Снукер (16+)
10.15, 12.20, 21.00 Фристайл (16+)
11.00, 11.45 Сноуборд (16+)
19.00 Теннис (16+)
20.00, 20.30 Горные лыжи (16+)
22.00 Прыжки на лыжах с трамплина (16+)
22.55 Новости (16+)
23.00, 23.30 Биатлон (16+)

Дорогие читатели! В скобках указан возраст, с которого данная передача рекомендуется к просмотру.

СКАНВОРД

Читайте online версию газеты на MYSLO.RU/PRESSA

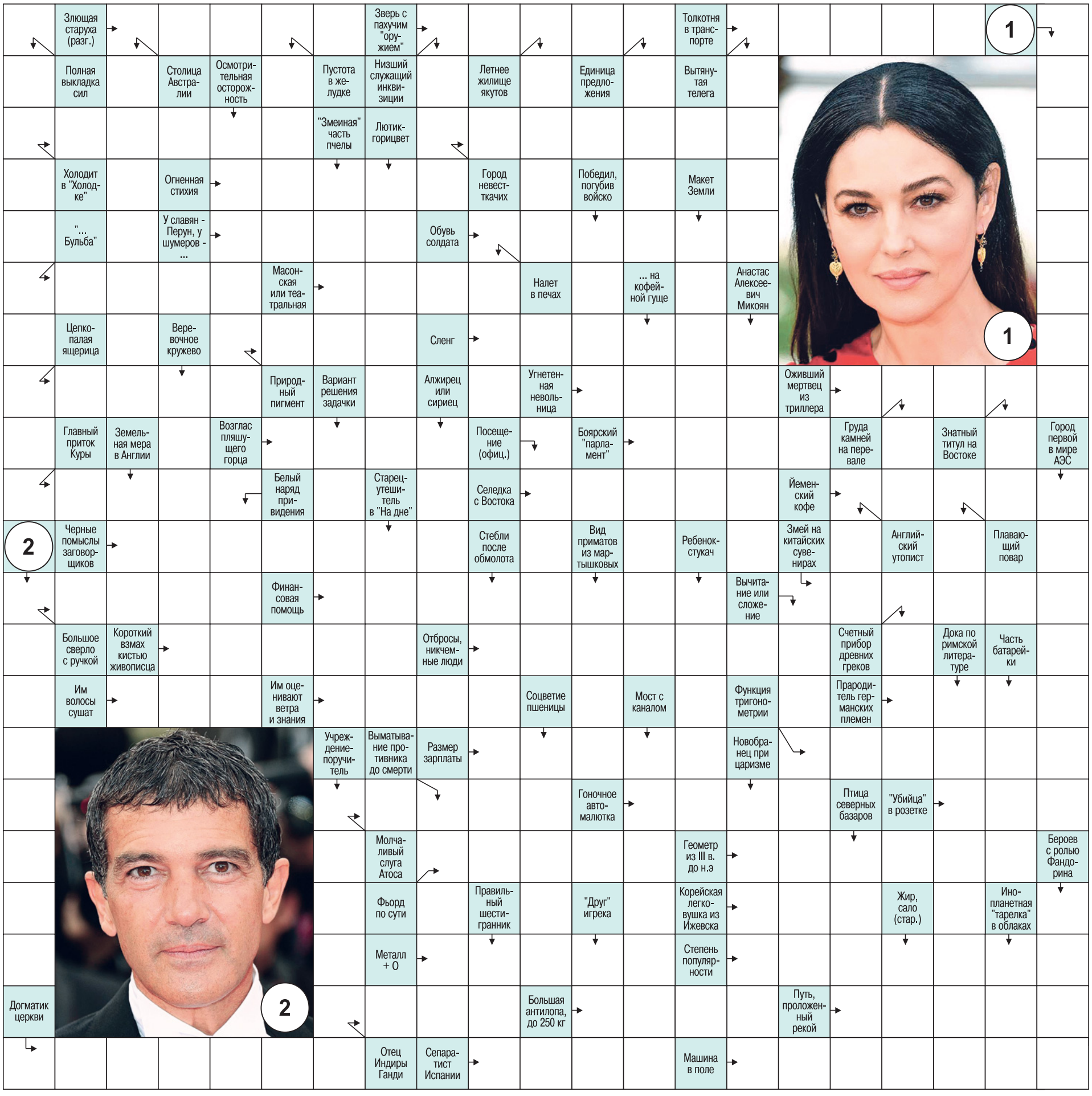

Русское лото

Тираж 1420

1 тур: 5, 25, 3, 59, 73, 30

2 тур: 20, 66, 58, 19, 65, 55, 7, 8, 29, 34, 49, 80, 71, 39, 52, 75, 45, 2, 53, 37, 27, 63, 60, 68, 62, 12, 15, 26, 42, 76, 35, 10, 17, 40, 16, 70

3 тур: 83, 22, 21, 69, 13, 72, 54, 14, 57, 56, 86, 43, 77, 24, 82, 6, 89, 44, 38, 41, 78, 36, 74

4-25 туры: 1, 50, 79, 84, 28, 46, 23, 51, 32, 33, 18, 88, 67, 90, 9, 87, 64, 4, 48, 81, 85, 61

Невыпавшие номера: 11, 31, 47.

Жилищная лотерея

Тираж 474

1 тур: 16, 62, 60, 23, 61, 87, 9

2 тур: 83, 30, 73, 84, 17, 39, 80, 75, 46, 45, 49, 6, 5, 66, 65, 14, 89, 4, 27, 40, 72, 81, 47, 86, 64, 77, 33, 51, 76, 69, 2, 74, 12, 28

3 тур: 13, 3, 57, 41, 35, 79, 82, 29, 42, 11, 52, 36, 67, 25, 32, 44, 26, 85, 48, 7

4-24 туры: 70, 22, 38, 63, 59, 68, 55, 15, 8, 34, 24, 31, 21, 10, 78, 43, 18, 56, 58, 54, 37, 53, 1, 71, 88

Невыпавшие номера: 19, 20, 50, 90.
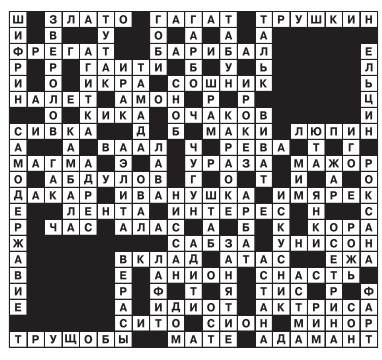
Ответы на сканворд (№51)