СЕМЕЙНАЯ ГАЗЕТА

Слобода

№43 (672) 24 – 31 октября 2007 г. www.MySLO.ru рекомендуемая цена 10 р. 00 к.

Фото с www.theplace.ru.

ГДЕ В ТУЛЕ ЗАЛИТЬ КАЧЕСТВЕННЫЙ БЕНЗИН с.3

ВСЕ О ЗДОРОВЬЕ И КРАСОТЕ ЖЕНСКОЙ ГРУДИ с.19

ПЕТР ДРАНГА ДОВЕЛ ТУЛЯКОВ ДО СЛЕЗ!

Его музыка завораживала, а сам маэстро шалил, как ребенок, – зрители плакали от счастья. с.32

Быстрые
КРЕДИТЫ НАСЕЛЕНИЮ
подробности на стр. 13

ПРОБИЗНЕСБАНК

Заполнить анкету по телефону (круглосуточно):
(4872) 700-444

На правах рекламы ОАО АКБ "Пробизнесбанк"

«ПРЯМАЯ ЛИНИЯ»: О ДУШЕВНОМ ЗДОРОВЬЕ

Главный врач Тульской областной психиатрической больницы им. П. Камнева, главный психиатр области Лев Викторович ЛОСЕВ.

Как спастись от депрессии? Как помочь родным, больным шизофренией? Как избавиться от игромании?

Звоните в четверг, 25 октября, с 17.00 до 18.00 по тел. 23-55-99.

О ПОСОБИЯХ

Начальник отдела по обеспечению социальных выплат Комитета социальной защиты населения Тулы Людмила Борисовна ЖИГУЛИНА.

Как получить пособие? Какие льготы положены многодетным? Какую соцподдержку получат семьи с детьми?

Звоните в четверг, 1 ноября, с 17.00 до 18.00 по тел. 23-55-99.

Задай вопрос на forum.MySLO.ru (раздел «Прямая линия»).

СОДЕРЖАНИЕ

Амурские волны	84
Анонсы сериалов	52
Афиша	54-56
Бизнес	13, 68-72
Большая перемена	14
Большой сканворд	61
Вокруг света	62-64
Всем и каждому	33
Гороскоп	87
Дежурная часть	28-29
Детская	16
Жизнь Тулы и области	2-4, 8
Жилье	12
Записная книжка	79-82
За рулем	65-67
Здоровье	20-21
Игротека	60
Интим	59
Кино. Музыка. Видео	53
Компьютеры	25-26
Кушать подано	10-11
Любимцы публики	32, 34-36
Мебель	78
Модно и стильно	24
Моя история	58
На каждый день	86
Настроение	5
Некрополь	82
Образ жизни	57
Образование	18
Обустройство и ремонт	73-77
Отдыхай со «Слободой»!	15
Поздравляем!	85
«Прямая линия»	19
Работа	70
Салон красоты	22-23
Спорт	30-31
Студгородок	17
Телепрограмма	37-51
Техника	27
Только у нас!	6-7
Фотоальбом	88
Частные объявления	82-83
Ювелирный салон	9

ВЛАДИМИР ПУТИН ПООБЕЩАЛ ОСТАНОВИТЬ РОСТ ЦЕН НА ПРОДУКТЫ

Дмитрий КИРЮХИН, Сергей БИРЮК.

На «Прямую линию» с Президентом России поступило более 18 000 звонков от туляков. Многих волновал вопрос: что будет дальше с ценами на продукты?

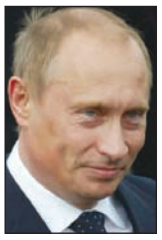

Владимир ПУТИН.

ПРЕЗИДЕНТ назвал причины роста цен, меры по их стабилизации и виновных в их росте.

– Все, что происходит на мировых рынках, отражается и на нас. В Европе – а мы оттуда закупаем очень много продовольственных товаров по импорту – прекратилось субсидирование сельхозпроизводства. Это привело к повышению цен в среднем на **15-17%**. У нас это сразу выросло до **25**, по некоторым продуктам – до **40** и даже до **60%**.

Что делает правительство? Повышены вывозные пошлины на зерно, чтобы задержать его на внутреннем рынке, и понижены пошлины на ввоз импортных молока и молочных продуктов. Но делать это мы должны очень аккуратно, чтобы не подорвать свое собственное сельское хозяйство.

Так называемые перекупщики во многих регионах действуют монопольно, а в этой сфере должно присутствовать рыночное предложение услуг перекупщиков и оптового звена. В значительной степени это происходит потому (и мне об этом не очень приятно говорить, но скажу прямо), что на различных уровнях, особенно в муниципалитетах, руководители поддерживают эти монополии или считают их своими. Чтобы этого избежать, они должны создавать рыночные условия, а не, извините за моветон, «крышевать» тех, с которыми их связывают особые отношения. И на это нужно обратить внимание губернаторам.

И, конечно, наценки при реализации продукции. В одном и том же небольшом городе наценки на продукцию различаются на большое количество процентов – **от 10 до 40%** и более. Это то, за чем тоже должны следить руководители регионов.

ОБРАТНАЯ СВЯЗЬ

«ЯРМАРКИ НЕ СПАСУТ ОТ ПОДОРОЖАНИЯ!»

– так считают читатели, позвонившие в редакцию после публикации «Грозит ли Туле дефицит еды?» («Слобода» №42).

Цены на продукты не только не остановились, но и продолжают расти с каждым днем! Не успеешь отвернуться – молоко/масло/сыр уже подорожали на 50 коп./1 руб./1,5 руб. Скоро не только пенсионерам, но и работающим людям будет не на что купить еду. **Ольга Андреева, Тула.**

У нас в стране как всегда: только зарплаты бюджетникам и пенсии подняли, сразу же растут цены. А ярмарки эти на площади... смеха ради сходите туда! Ни картошки, ни морковки – ничего нет. А на другие продукты посмотрите – в магазине и то дешевле! Ярмарки не спасают от роста цен, а больше власти что, и предложить нечего?! **Людмила Семеновна Ульянова, Тула.**

У нас все говорят только про то, как тульские чиновники борются с ростом цен. Но делают они это, сидя в собственных кабинетах или залах для совещаний. Вот премьер Зубков, например, по магазинам в Московской области ходит и на местах разбирается с наценками! Слабо нашему губернатору или мэру взять пример со старших товарищей? **Сергей Курилов, Тула.**

Цены в магазинах выросли в разы, а пенсию старикам прибавят на сущие копейки. Что же это за государство такое, которое даже на своих пожилых граждан так плюет?! **Ирина Ивановна Куприкина, Тула.**

ВЕРНУТЬ ПРЕЖНИЕ ЦЕНЫ НЕ ПОЛУЧИТСЯ

Местные власти призывают туляков реально смотреть на жизнь.

Сергей КУЗНЕЦОВ.

О ТОМ, как «много» сделали областные власти в борьбе с ростом цен, тульским журналистам доложил **Сергей Кузнецов, директор департамента предпринимательства и потребительского рынка Тульской области.**

– На молочные продукты удалось добиться снижения на **2,3%**, – говорит Сергей Кузнецов. – На пшено – на **2,4%**, на рыбу – на **4,6%**, на говядину – на **1,3%**.

Правда, в денежном выражении «снижение» мизерное – **от 50 коп. до 3 руб.** Чиновник предложил тулякам посмотреть на эту проблему реально.

– Взять и вернуть цены на прежний уровень невозможно. Сегодня наша задача – удержать их! – сказал Сергей Кузнецов.

В качестве основных направлений в борьбе с ценами власти выбрали проверки предприятий на предмет завышения цен, установление ограниченной торговой надбавки.

Будут организованы и губернские ярмарки – на ул. Лейтейзена и на пл. Ленина. Правда, про ярмарки эти уже и сами чиновники говорят: толку мало, цены те же и даже выше, чем в магазинах.

На очередном совещании по ценам у губернатора области были подписаны соглашения обладминистрации с Тульскими молкомбинатом, мясокомбинатом, хлебокомбинатом, ЗАО «Алексинский хлебокомбинат», ООО «SPAR-Тула», ООО «Копилка», ООО «Копейка-Тула». Руководство этих предприятий обещало снизить цены на основные продукты.

А правительство тем временем грозится заморозить цены на молоко в пакетах, колбасу, йогурт, майонез, сельдь, пельмени и хлеб. Но большая часть экспертов едины во мнении: в будущем цены догонят и перегонят все возможные показатели! Ориентировочно это может случиться уже в январе-феврале будущего года.

ТОЛЬКО ЦИФРЫ

ДОГОНИТ ЛИ ИНФЛЯЦИЮ РОСТ ЗАРПЛАТЫ

15% – на столько вырастет денежное довольствие **военнослужащих.**

15% – прибавят к зарплате **госслужащих.**

300 руб. – на столько вырастет **базовая часть пенсии.**

10% – так оценивают **инфляцию** за 9 месяцев 2007 года аналитики.

MySLO.ru > Газета «Слобода» > > Жизнь Тулы и области
Оценить статью | Добавить комментарий

анкета заемщика

ФИО _____
телефон _____
удобное для Вас время _____
цель кредита: ❑ на любые цели ❑ автокредит
сумма кредита _____ руб.

заполненную анкету нужно передать в любой из офисов банка:
Тула: Фрунзе, 20; Октябрьская, 83; Красноармейский, 21; пр-т Ленина, 64
Новомосковск: Комсомольская, 37
режим работы офисов: с 9 до 20 без перерывов и выходных
Решение по анкете Вам сообщит менеджер банка по телефону на следующий день

ПРОБИЗНЕСБАНК
700-444
(круглосуточно, без выходных)

НА ПРАВАХ РЕКЛАМЫ

ГДЕ В ТУЛЕ НАЙТИ ХОРОШИЙ БЕНЗИН

Павел ЧЕРНЫШ.
Фото Андрея ВАРЕНКОВА.

По многочисленным просьбам читателей «Слобода» и Региональный фонд защиты потребителей проверили тульские автозаправки.

Первым объектом проверки стала заправка на пересечении ул. Маргелова и пр. Ленина (троллейбусное кольцо, станция «Южная»). Мы отправились к администратору заправки. Сначала он повозмущался, но потом махнул рукой: «Бог с вами! Делайте, что хотите». И нас пустили к пистолету.

На месте мы сделали только экспресс-анализ октанового числа (например, соответствует ли 92-й бензин 92-му октану). Все последующие исследовательские работы проводились в испытательной лаборатории нефтепродуктов специалистами Центра независимых исследований и испытаний «Экспертиза».

При детальном изучении АИ-95 специалистами выяснилось, что октановое число пробы составляет – 95,1, что является нормой. Вдобавок ко всему этот бензин уложился во все нормы ГОСТа – по содержанию смол, кислот и механических примесей.

Роман БЕЛОВ (слева) и Сергей ГАВРИЛОВ проводят экспресс-анализ топлива. На дисплее прибора высвечивается реальное октановое число бензина.

А 92-й бензин не прошел нашу проверку – тянул только на 90-й: его октановое число – 90,3.

На второй заправке нам сразу предложили: «Давайте мы бесплатно вас заправим, и вы поедете отсюда?»

– Нам часто предлагают бесплатный бензин, – рассказал один из проверяющих. – Месяц назад предлагали на одной из заправок по дороге в Скуратово залить бак. Так, когда мы бензин проверили, оказалось, что он вообще 76-й вместо 92-го. Как на таком можно ездить?

С 95-м бензином на этой заправке было все в порядке, топливо соответствовало всем нормам. Зато октан 92-го не прошел проверки – оказался ниже нормы на **1,3 балла**, хотя все другие показатели были в норме.

Дмитрий ХАРИТОНОВ.

– Автозаправки не всегда виновны в плохом качестве топлива, – говорит президент фонда защиты потребителей Дмитрий Харитонов. – Зачастую их вина только в том, что они не проверили качество того, что закупили. А не проверяют бензин в Тульской области практически все.

Но есть и такие, кто, покупая вполне качественный бензин, доводит его до некондиции. Все очень просто: покупают **2-3 тонны** нормального топлива, получают на него сертификат соответствия и сливают с **12-15 тоннами** «левого» бензина.

Кстати, качество бензина можно определить по цвету. 92-й бензин должен быть ярко-желтым, прозрачным. У 95-го тоже прозрачная консистенция, но цвет гораздо насыщеннее, чем у 92-го.

ИТОГИ ПРОВЕРКИ ТУЛЬСКИХ ЗАПРАВОК*

Заправка	Адрес	Бензин (АИ)	Октан (реал.)	Содержание смол
«МК Левша»	ул. Октябрьская, 107	92	92	Норма
«Стройсервис»	ул. Щегловская Засека, 25	92	92	Норма
«Туланефтепродукт»	пр. Ленина, 130-а	92	90,7	Норма
«Экотек»	пересечение ул. Маргелова/ пр. Ленина	92	90,3	Норма
«Коста»	ул. Пузакова, 151	92	90	Норма
«НБТ»	ул. Мосина, 33	92	91	Норма
«Примула Плюс»	пос. Горелки	92	88	Норма
«Ресурс»	ул. Н. Неман, 37	92	88	Норма
«Лигасервис»	ул. Мосина, 10	92	91,2	Норма
«Предприятие СНС»	ул. Шоссейная	92	90,7	Норма
«Агат»	ул. Пржевальского, 5	92	90,7	Норма
ИП «Верещагин А.В.»	ул. Марата, 61	92	91	Норма
«Октансервис»	ул. Рязанская, 48	92	89	Норма
«Россервис»	ул. Рязанская (Восточный обвод)	92	91	Норма
«Инконт»	ул. Щегловская Засека, 8	92	89	Норма
«НБТ»	ул. Мосина, 33	95	95	Норма
«Лигасервис»	ул. Мосина, 10	95	95,2	Норма
«Предприятие СНС»	ул. Шоссейная	95	95	Норма
«Лукойл»	ул. Рязанская, 50	95	95	Выше нормы
«Туланефтепродукт»	пр. Ленина, 130-а	95	95	Норма
«Экотек» пересечение	ул. Маргелова/ пр. Ленина	95	95,1	Норма
«Россервис»	ул. Пролетарская (на мосту)	95	93	Норма

***В данном списке приводятся заправки Тулы, которые были проверены Региональным фондом защиты потребителей и ООО ЦНИИ «Экспертиза».**

ЧТО ДОЛЖНО БЫТЬ НА ХОРОШЕЙ ЗАПРАВКЕ

1 **Наличие на информационном стенде протокола испытаний и паспорта качества.** Если их нет или они отксерокопированы, попросите оригинал. Проверьте дату. Если паспорт качества выдан давным-давно, то, скорее всего, документы от другой партии бензина, так как на крупных заправках одной партии топлива хватает на **5-7 дней** работы.

2 **Новое заправочное оборудование.**

3 **Отсутствие запахов.** Бензин, сделанный из плохого сырья, сильно воняет.

ДОРОГИЕ ЧИТАТЕЛИ! ! А у вас когда-нибудь ломалась машина из-за некачественного бензина? Расскажите об этом по тел. 23-55-99 в пятницу с 15.00 до 16.00.

Ведущий рубрики Дмитрий БУЗИН.

MySLO.ru > Газета «Слобода» > Жизнь Тулы и области.
Оценить статью | Добавить комментарий

ЗНАЕТЕ ЛИ ВЫ...

НА ЧТО ВЛИЯЕТ ПЛОХОЕ ТОПЛИВО

Если бензин не соответствует качеству, например, по октановому числу, содержанию смол и кислот, то ваша машина рискует сломаться. «Слобода» рассказывает, какие недостатки бензина могут вызвать проблемы в работе вашего авто.

! В октябре в Региональный фонд защиты потребителей обратились четыре туляка с жалобами на поломки машин после заправки некачественным топливом. Во всех случаях претензии пострадавших были удовлетворены в досудебном порядке.

1 **ОКТАНОВОЕ ЧИСЛО.** Оказывает воздействие на работу двигателя – неустойчивая работа, потеря мощности, стук и звяканье клапанов.

2 **НЕСООТВЕТСТВИЕ ФРАКЦИОННОГО СОСТАВА.** Появляются пробки в системе подачи топлива, рывки и провалы в работе двигателя. Увеличиваются шансы поломки двигателя и карбюратора.

3 **ПРЕВЫШЕНИЕ КОНЦЕНТРАЦИИ СМОЛ.** Так как смолы после отработки топлива остаются на кольцах, то увеличиваются шансы их залипания. А это ведет к гибели свечей, к сбоям в работе двигателя (постоянно глохнет). «Ждите» капремонта двигателя.

4 **ПРЕВЫШЕНА КОНЦЕНТРАЦИЯ СЕРЫ.** При повышенном содержании серы в топливе образуются кислоты, которые вызывают коррозию в двигателе и в топливной системе, быстро прогорает глушитель.

5 **ПРИСАДКИ** (тетраэтилсвинец, железо и марганец) используются для увеличения октанового числа бензина. Как правило, при сгорании забивают золой электроприводы свечей.

ЗАПИШИТЕ АДРЕСОК

Обнаружив неисправности в автомобиле после очередной заправки машины, надо срочно написать претензию руководству фирмы-хозяина АЗС. Поэтому обязательно сохраните кассовый чек. Он – основное доказательство факта покупки топлива именно на этой АЗС.

Если ваша претензия не удовлетворена, обращайтесь в:

- Департамент предпринимательства и потребительского рынка Тульской области, отдел по защите прав потребителей, ул. Жаворонкова, 2, каб. 102, 104. **Тел.: 36-87-07, 36-50-50, 36-89-30, 36-39-16;**
- Региональный фонд защиты потребителей, **тел. 25-05-88.**

КОЛОНКА РЕДАКТОРА

Татьяна АЛЕКСЕЕВА
E-mail: Alex_editor@sloboda.tula.ru
тел. 23-49-19

МЫ ПЕРЕХОДИМ НА ЗИМНЕЕ ВРЕМЯ

В СУББОТУ ВЕЧЕРОМ мы все дружно переведем стрелки часов на один час назад. И будем жить по зимнему времени. Но нарушать заведенные летом традиции – представлять в колонке редактора наших новых авторов – не будем!

На днях в редакцию пришел туляк Олег Воротников и принес статью и фотографии. Это оказалось настоящее расследование об авиационной катастрофе, случившейся с нашими земляками много лет назад. Этому расследованию Олег посвятил 10 лет жизни.

Жительница Щекина Ирина Наумова рассказала о своей тяжбе со сбытовой компанией. История почти детективная и пока не имеет конца.

Спасибо тулячке Ольге Тимофеевой, которая приняла самое активное участие в нашем новом проекте «Изменись со «Слободой»!». Вы тоже можете попробовать кардинально изменить свой стиль.

Говорят, наше счастье – в наших руках. И об этом рассказали Катя и Володя Барановы. Несколько лет назад они встретились в школе танцев, а теперь – муж и жена. Вы скажете – Голливуд, сказка, так не бывает. А мы вместе с семьей Барановых скажем – это и есть жизнь!

Спасибо тем, кто позвонил в редакцию и выразил свое мнение по поводу недавних публикаций в «Слободе» – Николаю Владимирову, Екатерине Шуховой, Владимиру Никитину, Ольге Мухиной, Ольге Андреевой, Людмиле Ульяновой, Сергею Курилову, Ирине Куприкиной.

Замечательные фотографии о летнем отдыхе на море прислали наши земляки Юлия Шевченко, Дарья Родионова и Юлия Машанова. Они – участники конкурса «Самое яркое впечатление лета» на портале MySlo.ru. У вас тоже есть классные фотографии? Присоединяйтесь!

О своих впечатлениях можно написать, как это сделали Виктор Невский, Татьяна Хромова, Игорь Кислинский и Дмитрий Беляков. Они объехали на велосипедах вокруг Байкала, написали об этом в «Слободу» и даже сняли кино!

Друзья, вы тоже многое знаете, у вас получаются классные фотографии? Не стесняйтесь, заходите на myslo.ru/news/addnews, alex_editor@sloboda.tula.ru, mynews@sloboda.tula.ru или звоните по тел. 23-55-99. Пишите – вы талантливы!

НЕ ЗАБУДЬТЕ ПЕРЕВЕСТИ ЧАСЫ!

В ПОЛНОЧЬ С 27 НА 28 ОКТЯБРЯ Россия переходит на зимнее время. Укладываясь спать в субботу, не забудьте перевести стрелки своих часов на один час назад!

КТО ПРИДЕЛАЛ НОГИ «ХВОСТУ»?

Елена РЯБИКОВА,
Александр ЧУХНАКОВ.

Воришки не знали, что их снимает скрытая камера!

8 сентября у второго корпуса политеха торжественно открыли памятник студенческому «хвосту». Потешная городская достопримечательность продержалась недолго – поздним вечером 23 октября ее умыкнули.

Неизвестно, как сложилась бы дальнейшая судьба статуэтки, если бы не установленная поблизости от места происшествия камера видеонаблюдения. Именно она и зафиксировала в деталях момент хищения. И, конечно, самих похитителей.

ПОДКИДЫШ

Утром 24 октября дворник 20-й гимназии Илья Аниськин в одной из урн обнаружил увесистый металлический предмет. Достал, рассмотрел – ба, да это ж «ящерка», о пропаже которой все говорят! Он тут же позвонил в милицию. Приехавшие стражи порядка честному человеку сказали спасибо и увезли статуэтку в отдел.

То, что хулиганов скоро отыщут, – сомнений нет: милиция уже располагает сведениями о личности двоих из них. Насколько суровым будет наказание за содеянное, зависит от того, явятся ли похитители с повинной. В противном случае они могут схлопотать до 6 лет колонии.

ПАМЯТНИК СКОРО ВЕРНЕТСЯ!

Это твердо пообещал тулякам **Игорь Золотов** – человек, который придумал и реализовал «хвостатый» проект.

Игорь ЗОЛОТОВ.

– Я счастлив, что памятник нашелся! Огромное спасибо нашей милиции, работникам СМИ, руководству ТулГУ, простым горожанам, принявшим участие в судьбе похищенного студенческого талисмана.

Сразу после того как все формальности будут улажены, «студент» вновь займет свое законное место. Мы, конечно же, примем дополнительные меры по обеспечению его безопасности, но я искренне надеюсь, что неприятный инцидент с похищением не станет прецедентом.

«БОЛЬШОЙ БРАТ» СЛЕДИТ ЗА ТОБОЙ!

За рубежами России видеонаблюдение широко распространено. Например, в Лондоне на улицах установлено более миллиона видеокамер!

Сегодня специализированные фирмы предлагают внушительное количество различных систем видеонаблюдения – от обычных аналоговых черно-белых камер до инфракрасных цифровых последнего поколения. И, заметим, камеры эти установлены не только во многих тульских магазинах, но и на улицах. Где? Не скажем!

Так что прежде чем решиться на какой бы то ни было противозаконный поступок, стоит хорошенько подумать. Не исключено, что где-то поблизости находится она – незаметная, зоркая и неподкупная видеокамера…

! Сотрудники Советского РОВД обращаются к воришкам с предложением раскаяться и явиться с повинной. И тогда наказание будет минимальным.

Медная «ящерка» не пострадала и готова по-прежнему служить талисманом тульским студентам.

СЪЕМКА СКРЫТОЙ КАМЕРОЙ

Группа молодых людей отдыхает на лавочке в сквере...

Один из молодчиков заинтересовался «ящеркой».

Отламывали статуэтку двое «активистов»...

...но свернуть ее удалось только одному. Он ее и унес!

БЫЛ СЛУЧАЙ

ВОРУЮТ!

Только в последние годы был нанесен ущерб многим тульским памятникам. Среди них:

- **ПАМЯТНИК ИЗОБРЕТАТЕЛЮ** знаменитой трехлинейки С. И. Мосину: спилены и унесены в неизвестном направлении четыре бронзовые винтовки, стоявшие по углам постамента.
- **ПАМЯТНИК КОМАНДИРУ** крейсера «Варяг» В. Ф. Рудневу. Украдены цепи и якоря.
- **«КАТЮША»** на Площадке. В год 60-летия Победы у боевой машины сорвали капот.
- **ЗАРЕЧЕНСКОЕ КЛАДБИЩЕ**. Украдены металлические буквы с мемориальных плит.
- **ПАМЯТНИК «МОЕ НЕЧЕРНОЗЕМЬЕ»** (мотоциклист и девушка) к настоящему моменту убран властями как не подлежащий реставрации: вандалы потихоньку распиливали его по частям.

MySLO.ru > Газета «Слобода» > Жизнь Тулы и области
Оценить статью | Добавить комментарий

Видео с места кражи – на MySLO.ru > Газета «Слобода» > Жизнь Тулы и области.

ДОМ, МИЛЫЙ ДОМ...

Фото Андрея ВАРЕНКОВА, Натальи АНДРЕЕВОЙ.

С чего начинается Родина, нам давно уже спето. А вот откуда начинается то, что мы зовем своим домом?

Многие ощущают себя дома лишь за надежной стальной дверью, посреди родной жилплощади. Кому-то и вовсе уютно только в одном месте квартиры, и даже на кухню он выходит уже с некоторой опаской. Третьим, чтобы вернуться домой, достаточно войти в свой подъезд, зайти в свой двор, свернуть на свою улицу.

Мы возвращаемся домой, потому что нас там всегда ждет главное. Каждого свое. Для ребенка дом – место, где его больше всех любят. Взрослого здесь преданней всего ждут. Дом для голодного там, где кормят. Для похмельного... впрочем, ладно. Место, куда незачем возвращаться, домом считаться не может. Даже если идти больше некуда.

Бывает не только с птицами, что домом становится клетка. Но мечтают-то все о гнезде. Родном, теплом, выложенном собственным пухом. Единственном убежище, где можно быть самим собой. Нет, кто спорит – самим собой можно быть везде. Однако безопасно это только дома.

Выходит, дом начинается там, где больше ни к чему оглядываться и не перед кем притворяться. Где не нужны зеркала, ведь правдивее любящих глаз нас не отразит ничто. А с какого шага при возвращении мы начинаем чувствовать себя дома, не так уж важно. Главное – мы вернулись. Дом, милый дом...

А.Б.

ТАЙНЫ ТУЛЬСКИХ

Андрей ВАРЕНКОВ, фото Сергея КИРЕЕВА и из архива Олега ВОРОТНИКОВА.

25 августа 2004 года, пос. Бучалки Кимовского района. Обломки рухнувшего пассажирского самолета разбирали несколько дней...

ПРИВИДЕНИЯ НА СЕКРЕТНОМ ЗАВОДЕ

Призраки погибших пассажиров Ту-134, взорванного террористами в небе над Тульской областью, по ночам пугают сторожей завода, на котором хранятся обломки самолета.

«БАРАБАШКИ ЖИВУТ ВЕЗДЕ!»

Напомним, 24 августа в районе пос. Бучалки Кимовского района потерпел крушение самолет с 43 пассажирами и членами экипажа, направлявшийся в Волгоград («Слобода» писала об этом 1 сентября 2004 г.). Все люди, находившиеся на борту, в том числе террористка-смертница, погибли.

Обломки разбившегося Ту-134 до сих пор находятся в Тульской области неподалеку от самого места авиакатастрофы. Они хранятся на Кимовском радиоэлектромеханическом заводе.

Недавно в Кимовске заговорили о том, что в секретном цехе поселилась нечистая сила, наводящая ужас на работников предприятия.

Официально работники заводской администрации слухи о мистических явлениях на своей территории опровергли. На вопросы корреспондентов представители режимного завода с неохотой отшучивались: «Никаких привидений у нас нет! Разве что обычные барабашки, но они ведь везде живут...»

НОЧНЫЕ КРИКИ

Однако нам удалось найти человека, который подтвердил, что на заводе действительно творится нечто странное.

– Я не раз слышал историю о привидениях от сослуживцев – в основном охранников и сторожей, – говорит работник КРЭМЗа, назовем его Федор. – Все они рассказывали примерно одно и то же. Время от времени по ночам рядом с цехом, в котором находятся обломки самолета, начинали раздаваться странные звуки: стоны, детский плач, крики о помощи и даже чьи-то шаги. Жуткие слуховые видения продолжались недолго, но этого хватило, чтобы люди начали паниковать.

Охранники и сторожа завода отказывались выходить в ночные дежурства, а если и соглашались, то просили ставить их на участки подальше от зловещего цеха.

– До поры до времени я очень сильно сомневался в достоверности этих рассказов, – продолжает Федор. – Даже смешно было: взрослые люди, а выдумывают всякую ерунду! Но однажды вечером я случайно оказался возле цеха с обломками самолета сам. Страшных криков и стонов я не слышал, но нечистую силу почувствовал сполна. Когда я проходил мимо, у меня вдруг резко помутнело в глазах, закружилась голова, стали подкашиваться ноги. Я едва удержался на ногах, а когда пришел в себя, пошел прочь. Причем я снова почувствовал себя нормально, только когда отошел от цеха на приличное расстояние. После этого случая я поверил в слова коллег, а к цеху больше не подходил. Выходит, рядом с обломками самолета действительно обитают призраки погибших пассажиров и пилотов?..

ПРИЗРАКИ ТРЕБУЮТ МЕСТИ?

Расследование дела о крушении Ту-134 в Тульской области и Ту-154 в Ростовской закончилось в апреле 2007 г. Следователи установили, что самолеты взорвали завербованные чеченскими сепаратистами шахидки. Находясь на бортах самолетов, они привели в действие взрывные устройства.

Дела были закрыты за смертью виновных: исполнительницы терактов погибли во время авиакатастроф, а предполагаемые организаторы – во время захвата школы в Беслане.

Наказать удалось лишь косвенных виновников трагедий. Работника отдела внутренних дел аэропорта «Домодедово» Михаила Артамонова признали виновным в халатности. Когда террористки прибыли в Москву для подготовки и проведения терактов, Артамонов должен был доставить их в отделение, но не сделал этого. Милиционер получил 7 лет лишения свободы. Кроме того, по полтора года колонии получили билетный спекулянт Армен Арутюнян и сотрудник службы безопасности авиакомпании «Сибирь» Николай Коренков (первый за то, что продал террористкам билеты на самолеты, а второй – за то, что провел одну из них в самолет после завершения регистрации на рейс).

...Как знать, может быть, настоящие организаторы взрывов все еще живы и находятся на свободе, а души погибших в терактах людей до сих пор не могут успокоиться, требуя отмщения?

КОММЕНТАРИЙ СПЕЦИАЛИСТА

ДУШИ ПОГИБШИХ ОСТАЛИСЬ НА ЗЕМЛЕ?

Владимир МАЛЫГИН, завкафедрой психологии МГМУ, доктор медицинских наук, профессор:

Владимир МАЛЫГИН.

– Те события оставили след в душе жителей Кимовска (там произошла трагедия). Люди рассказывали друг другу о пережитом, и психологическую травму могли получить те, кто не имел непосредственного отношения к трагедии, особенно чувствительные к стрессам люди. Спустя годы травматические ситуации могут повториться у них при упоминании об этих событиях.

Есть и теория, согласно которой после смерти человека разум не исчезает, а становится частью Вселенной и влияет на события, происходящие на земле. Одни души успокаиваются, другие – нет.

Кимовский радиоэлектромеханический завод принял на хранение в секретном цехе обломки пассажирского самолета Ту-134. С тех пор работников тревожат призраки погибших в трагедии людей...

ЖЕРТВЫ ТРАГЕДИИ В БУЧАЛКАХ 24 августа 2004 г.

АВИАКАТАСТРОФ

ПОД ТУЛОЙ РАЗБИЛИСЬ ВОЕННЫЕ САМОЛЕТЫ

О катастрофе, которая унесла жизни 27 военных летчиков, молчали десятки лет.

ПОЧЕМУ ВЫРУБИЛСЯ СВЕТ?

Два военных самолета Ан-12 столкнулись в небе над Ленинским районом 23 октября 1972 г. Но о трагедии тогда узнали только родственники погибших и военные, расследовавшие обстоятельства происшествия. В советские времена было не принято говорить о неудачах, поэтому подробности и причины авиакатастрофы были известны только узкому кругу лиц.

Собственное расследование трагедии провел историк, туляк Олег Воротников. Результатами своей работы он поделился с читателями «Слободы».

...В тот день шел дождь со снегом – такой погоды летчики ждали, чтобы сдать зачет на классность. Учебные полеты в окрестностях Тулы совершал самолет Ан-12 тульского полка под командованием Валентина Семенова. Когда он выполнял последний полет, к Туле на высоте 3600 м приближался другой Ан-12 под командованием Владимира Шалунова. На этом самолете в Тулу из Брянска (там базировался еще один полк тульской дивизии) для сдачи зачета летели 20 военных.

Руководителем полетов в тульском небе был зам. командира полка Юрий Блинков. Он разрешил снижение Владимиру Шалунову, но в воздухе еще оставался Ан-12 Семенова. В этот момент в командно-диспетчерском пункте вырубился свет. Мониторы, по которым штурман и руководитель полетов следили за воздушной обстановкой, погасли. Военные пытались включить резервный электрогенератор, но он не запустился. Контроль над самолетами был потерян.

До отключения электричества диспетчеры не предупредили Владимира Шалунова, что в воздухе есть другой самолет. Ан-12 Шалунова догнал самолет Семенова. Из-за плохой видимости и серой маскировочной окраски военных Анов экипажи самолетов заметили друг друга слишком поздно. Когда воздушный стрелок, сидевший в хвостовой кабине тульского самолета, сообщил Валентину Семенову: «Сзади самолет!», тот только успел произнести: «Вот так!» Эти слова оказались последними, записанными на бортовом магнитофоне.

После столкновения самолеты упали в районе деревни Берники на берегу Оки. Это произошло 23 октября 1972 года около 17.00. В катастрофе погибли все 27 человек, находившиеся на борту обоих самолетов. Семерых летчиков тульского экипажа похоронили в Туле на Зареченском кладбище.

КАТАСТРОФА БЕЗ ВИНОВНЫХ

Для расследования катастрофы в Тулу прибыла комиссия из столицы. Материалы расследования, по результатам которого виновными в происшествии были признаны 3 человека, передали в военную прокуратуру. В марте 1973 г. были закрыты дела штурмана Шункова и руководителя посадки Шекула: в их действиях не нашли состава преступления. Суд оправдал и третьего подозреваемого – зам. командира полка Юрия Блинкова. По итогам расследования избежал уголовной ответственности, но лишился своей должности командир дивизии Борис Яковлев.

Историк-краевед Олег Воротников считает, что причиной катастрофы стала техническая неисправность:

– Люди в данной ситуации оказались бессильны и никак не могли повлиять на ход событий. Окажись на их месте другие, и они бы тоже не смогли спасти самолеты.

– В начале расследования вину за случившееся хотели возложить на отца, – говорит Елена Чемова, дочь командира Валентина Семенова. – Но его честь удалось отстоять: мама добивалась правды в Москве. В итоге выяснилось, что папа просто не мог повлиять на ситуацию.

Этот материал собрал наш читатель, туляк Олег ВОРОТНИКОВ.

НАША СПРАВКА

Самолет Ан-12 –военно-транспортный самолет. Создан в 1958 г., снят с производства в 1972 г. Используется для перевозки личного состава и десантников, парашютного десантирования техники и грузов.

1234 самолета Ан-12 было выпущено в СССР с 1958 г.

19 катастроф и **159 авиационных** происшествий произошло за все годы эксплуатации этих самолетов.

БЕРНИКИ – «БЕРМУДСКИЙ ТРЕУГОЛЬНИК»?

1 Летом 1954 г. после захода в кучевое облако на высоте 7000 м разрушился самолет Ил-12. Самолет рухнул в районе дер. Помогалово, недалеко от Берников. Все члены экипажа – их было пятеро – погибли.

2 Зимой 1960 г. в районе деревни Рыдомо совершил аварийную посадку Ан-8, у которого при заходе на посадку не вышла одна из опор шасси. Пилот самолета не пострадал.

3 23 октября 1972 г. над Берниками столкнулись два военных самолета Ан-12. Погибли 27 военных летчиков.

Все три авиакатастрофы, случившиеся в районе дер. Берники, произошли при загадочных обстоятельствах: когда самолеты оказывались в небе над этим треугольником, техника выходила из строя.

Командир разбившегося под Тулой самолета майор Валентин СЕМЕНОВ (на фото – третий слева) был летчиком первого класса, совершал сложные полеты во Вьетнам, Заполярье, а погиб на родной земле.

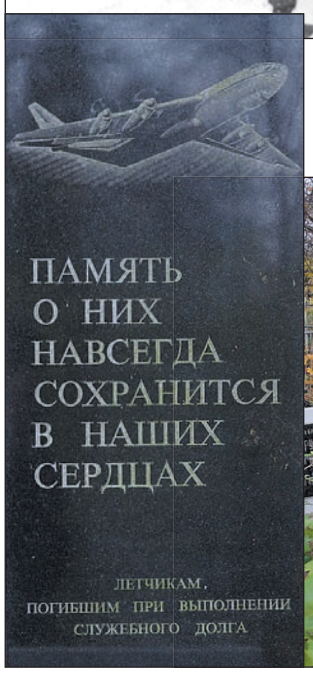

Семеро летчиков-туляков, погибших в катастрофе, похоронены на Зареченском кладбище.

ДОРОГИЕ ЧИТАТЕЛИ!
Вы тоже знаете истории о мистических катастрофах или сами стали участниками такого происшествия? Расскажите об этом другим читателям «Слободы». Звоните по телефонам: 35-48-14, 23-55-99, пишите на e-mail: varenkov@sloboda.tula.ru. Ваших писем и звонков ждет

Андрей ВАРЕНКОВ.

MySLO.ru > Газета «Слобода» > > Только у нас!
Оценить статью
Добавить комментарий

ТРОЛЛЕЙБУСЫ ПОЕДУТ В ПРОЛЕТАРСКИЙ РАЙОН

Движение откроется 15 ноября, а новому троллейбусному маршруту будет присвоен порядковый №10.

Сети и опоры для троллейбусов уже смонтированы, транспортники ожидают прибытия партии машин, которые будут обслуживать криволученский маршрут.

Юрий МАЗИКИН.

– Первая очередь троллейбусной линии, которую мы откроем 15 ноября, дойдет до трамвайного депо в Криволучье, – говорит **Юрий Мазикин**, ген. директор ООО «Тулапассажиртранс». – Вторая очередь троллейбусной линии в следующем году продлит маршрут до облбольницы.

На новый маршрут транспортники выпустят новенькие троллейбусы Ликинского автозавода марки «ЛИАЗ 5280». У них одинаковая модульная база с автобусами, уже работающими на маршрутах – колеса, двери, передний мост и прочее.

Кстати, новый троллейбусный маршрут планировали открыть еще накануне Дня города, но не успели. Теперь, по планам властей, это станет хорошим подарком горожанам перед выборами в Государственную Думу.

Владимир МОГИЛЬНИКОВ.

– Нужно организовать праздник, приуроченный к открытию новой троллейбусной линии, – дал поручение подчиненным **Владимир Могильников**, глава города Тулы. – Линия почти готова, осталось устранить недоделки. Такого нигде не было, чтобы за три месяца построили троллейбусную линию!

Плюсы: троллейбус – экологически чистый вид транспорта, проезд на рубль дешевле, чем в маршрутке, в троллейбусах действуют социальные проездные.

Минусы: троллейбусы неповоротливы, на двухполосных улицах они могут вызвать заторы.

Станет ли новый троллейбусный маршрут причиной пробок в Криволучье? Об этом мы спросили у **Николая Меркулова**, начальника УГИБДД УВД Тульской области:

Николай МЕРКУЛОВ.

– Мы надеемся, что запуск новой троллейбусной линии в Пролетарском районе приведет к снижению количества маршрутных такси на данном участке, благоприятно скажется на транспортной системе города и улучшит транспортную доступность района. На первом участке троллейбусной линии – от Московского вокзала до трамвайного депо в Криволучье – пробок, скорее всего, не будет, поскольку дорога здесь широкая. А вот улицы Кутузова, Гастелло и Металлургов довольно узкие, и там могут возникнуть проблемы с движением транспорта. Решать эти вопросы мы будем в рабочем порядке.

Кстати, еще не выпустив новые троллейбусы на улицы Пролетарского района, представители ООО «Тулапассажиртранс» ужесточили свою «билетную политику» и открыли сезон охоты на «зайцев». В часы пик – с 07.00 до 09.00 и с 18.00 до 20.00 – в городских автобусах и троллейбусах транспортники будут проводить рейды по выявлению безбилетных пассажиров и граждан, предъявляющих фальшивые проездные документы.

Поймав «зайца», члены контрольно-ревизионной группы в присутствии сотрудников милиции будут составлять протокол о совершении административного правонарушения.

Троллейбусу в Криволучье быть! А улучшит ли это транспортную доступность Пролетарского района, очень скоро оценят сами туляки.

МАРШРУТ ТРОЛЛЕЙБУСА №10

ДОРОГИЕ ЧИТАТЕЛИ! А как вы думаете, нужны ли троллейбусы в Пролетарском районе? Позвоните и выскажите свое мнение по телефону 23-55-99.

Ведущий рубрики Сергей БИРЮК.

MySLO.ru > Газета «Слобода» > Жизнь Тулы и области

Оценить статью | Добавить комментарий

А В ЭТО ВРЕМЯ...

КОММУНАЛЬЩИКАМ КУПЯТ «АВТОМОБИЛЬ-БЕСПЕРЕБОЙНИК»

ОБ ЭТОМ заявил на городском оперативном совещании глава Тулы Владимир Могильников.

Стоимость автомобиля – около 1,5 млн. рублей. Нужна эта техника для того, чтобы запитывать дома, оставшиеся без электроэнергии, на время ликвидации аварии. Планируется, что «автомобиль бесперебойного питания» тульским коммунальщикам приобретут уже до конца этого года.

ОБРАТНАЯ СВЯЗЬ С ЧИТАТЕЛЯМИ

«ТУЛЬСКИЕ ДОРОГИ НЕ ДОЖДУТСЯ НАШИХ РЕШЕНИЙ!»

ЧИТАТЕЛИ «Слободы» звонят в редакцию и жалуются на «недоремонт» тульских дорог.

Возмущает, как неравномерно идет «ремонт» дорог. Зима на носу, а ул. Кутузова так и стоит неотремонтированная! А в это время в Октябрьском поселке асфальт кладут уже третьим слоем! **Николай Владимиров, Тула.**

Дороги в Туле делают неаккуратно. Например, на ул. Шухова, на участке между спорткомплексом «Кировец» и ул. Каракозова, не так давно положили новый асфальт. А в этом году его срезали! Нет бы убрать – куча срезанного асфальта до сих пор валяется на парковке! **Екатерина Шухова, Тула.**

Пыль на ул. Кутузова не оседает. Машину вечером помою – утром вся покрыта ровным слоем дорожной пыли. Дома пыль повсюду. Вечером делаю влажную уборку – утром на столе слой пыли. Пока асфальт не срезали, столько пыли не наблюдалось! **Владимир Никитин, Тула.**

Дороги Тулы, вероятно, так и не дождутся толковых решений в этом году. А в следующем, по всей видимости, столько денег на дороги уже не дадут – выборы-то уже прошли... **Ольга Мухина, Тула.**

Союз Коммунистической Молодежи Российской Федерации

ДОРОГИЕ ЗЕМЛЯКИ! 29 октября Ленинский Комсомол отметит свое 89-летие. Вехи его пути – великие страницы нашей истории. Посланцы комсомола всегда занимали передовые рубежи на трудовом и военном фронте. Шесть раз страна отмечала орденами их общие заслуги. Комсомольскую школу прошли несколько поколений жителей нашего города, около двухсот миллионов граждан страны и сотни тысяч туляков.

Счастливое детство, защищенная юность, уверенность молодежи в завтрашнем дне стали завоеваниями социализма. Вклад комсомола в их достижение - огромен. Он был настоящей жизненной школой, где само время давало уроки мужества, добра и справедливости, учило дружбе и стойкости, воспитывало чувство ответственности за все, что происходит вокруг.

Особую признательность хочется выразить сегодня нашим уважаемым ветеранам комсомола, которые были впереди и в бою, и в труде. На многих ударных стройках трудились комсомольцы по велению сердца и души. Их добрые дела вписаны в историю Великой Победы, развития науки, культуры и спорта нашего государства.

Для людей среднего поколения комсомол олицетворяет незабываемую романтику, оптимизм и уверенность в завтрашнем дне.

Теперь мы живем в другой стране. Но комсомол не канул в Лету: остались его дела, его дух. Союз коммунистической молодежи Российской Федерации сегодня продолжает лучшие традиции ВЛКСМ.

Дорогие друзья! Комсомольцы всех поколений! Поздравляем вас с Днем рождения славной организации – Ленинского Комсомола. С праздником вас!

Юрий Афонин, первый секретарь Центрального Комитета Союза коммунистической молодежи РФ.

Не так много на свете вещей, которые способны привести женщину в настоящий восторг. Драгоценности – из их числа...

ЖЕНЩИНЕ-ЗИМЕ ДАРИТЕ БРИЛЛИАНТЫ

Редкая женщина равнодушна к драгоценностям, а потому ювелирные украшения – один из беспроигрышных вариантов подарка по любому поводу!

На Востоке мужчина вместо цветов дарит любимой золото, и чем больше весит подарок, тем сильнее любовь. Впрочем, и во всем мире драгоценности, преподнесенные любимым человеком, воспринимаются женщиной как красивое доказательство его чувств.

Еще один аргумент в пользу ювелирных подарков – их нестареющая красота и ценность. Что бы ни происходило в мире, золото остается драгоценным металлом, стоимость которого только растет. Конечно, есть более доходные способы вложения денег, но драгоценности – пожалуй, самый красивый.

Ювелирное украшение – это всегда роскошно, даже если цепочка тоненькая, а бриллиантик в кольце едва заметен. Такое у драгоценностей чудесное свойство: они всегда выглядят дорого, даже когда стоят немного.

Если вы не уверены, что можете угодить вкусу своей любимой, предлагаем вам отличный выход – подобрать украшение по типу ее внешности, подходящее именно к ее цвету волос и глаз, оттенку кожи.

ЗИМА

Ее приметы: светлая кожа, темные волосы, карие или зеленые глаза.
Ее камни: аквамарины, горный хрусталь, жемчуг, изумруды, бриллианты.
Ее металлы: белое золото, серебро, платина.

Анджелина ДЖОЛИ.

ВЕСНА

Ее приметы: светлая, прозрачная кожа, волосы соломенных, медовых, льняных оттенков. Глаза зеленые, серо-зеленые.
Ее камни: сапфиры, топазы, рубины.
Ее металлы: красное и желтое золото.

Анна КУРНИКОВА.

ЛЕТО

Ее приметы: светлая кожа, волосы пепельных оттенков, глаза серо-голубые, серые, синие.
Ее камни: опалы, жадеит, розовый или серый жемчуг.
Ее металлы: серебро, белое золото и платина.

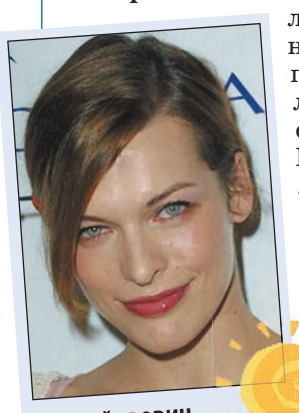

Милла ЙОВОВИЧ.

ОСЕНЬ

Ее приметы: цвет кожи от темно-золотистого до персикового. Рыжие, медные, каштановые волосы, серые или карие глаза.
Ее камни: янтарь, агат, кораллы, топазы, все золотистые камни.
Ее металлы: красное и желтое золото.

Николь КИДМАН.

ЕСТЬ МНЕНИЕ

СКОЛЬКО СТОИТ ЗОЛОТО?

В любое время года, по поводу и без, в витринах практически всех тульских магазинов можно увидеть призывные лозунги о скидках, распродажах и акциях. С приближением праздников таких спецпредложений будет еще больше. Ну а если со скидкой вам предлагают драгоценности – стоит ли верить и пользоваться возможностью сэкономить? Давайте разберемся!

Конечно, во многих случаях скидки и распродажи – это для покупателя реальный шанс сэкономить. Но ювелирные украшения – это особая сфера, которая существует по своим законам, и общепринятые правила здесь не действуют. Поэтому советуем вам быть очень внимательными и хорошо подумать, прежде чем соблазняться ценниками с заманчивыми процентами!

Дело в том, что в отличие от, к примеру, одежды или продуктов питания, торговая наценка на ювелирные изделия составляет всего **15-30%**. И соответственно, давать скидку, превышающую размер этой наценки, магазин не может – это против здравого смысла, да и просто себе в убыток. Ну разве что из желания сделать покупателю приятное салон решится работать «в минус»... Согласитесь, это маловероятно.

Откуда же в таком случае берутся скидки в размере **50%**, **70%**, подарки в виде второй драгоценности за покупку первой? А объяснений здесь может быть два. Первое – это маленькая хитрость магазина, когда торговая наценка с 15-30% перед началом распродажи увеличивается до 100-200%. Таким образом продавец получает возможность объявлять скидки хоть до **150%** и при этом не терять своей прибыли.

Второе объяснение, более опасное для покупателей, – это неизвестное происхождение товара, который ждет вас в витринах. Золотые украшения не всегда попадают в магазины с российских ювелирных заводов – бывают случаи, когда они ввозятся к нам из более дешевых в плане золота стран не вполне легальными путями. О качестве турецкого или китайского золота вы наверняка и сами все знаете. Кстати, при проверке в пробирной инспекции такое золото часто оказывается «неизвестным сплавом».

Конечно, торговля подобными драгоценностями наказуема законом, и прежде всего санкциями со стороны Российской пробирной инспекции – главного для ювелиров контролирующего органа. Чтобы этих санкций избежать, подозрительный товар нужно быстро продать. С помощью больших скидок сделать это не так и сложно.

Как, стоя перед витриной в ювелирном салоне, понять – получится здесь сэкономить или лучше отправиться за покупкой куда-то еще? Во-первых, помните про торговую наценку максимум в **30%**. Разумная скидка на драгоценности может составлять в среднем не более **5%-15%**.

Во-вторых, посмотрите на цену 1 грамма золота. Минимальная цена, кстати, определяется по результатам торгов на Лондонской бирже (на сегодняшний день это чуть более 28 долларов). Плюс определенная стоимость «превращения» драгоценного металла в украшение и торговая наценка – и перед вами средняя цена 1 грамма золота в ювелирном изделии. Конкретные цифры: **от 720 руб**. за золото без вставок, **720-850 руб**. – за золото в цепях и **до 940 руб./грамм** – за украшение с камнями. Если на ценнике перед вами более весомая цифра – можно делать выводы о целесообразности покупки.

Если бы все то, что блестит, было золотом, – золото стоило бы много дешевле... (М. Сервантес).

И в-третьих, чтобы не забивать себе голову всеми вышеперечисленными подробностями и расчетами, лучше делать покупки в ювелирном салоне, который не первый день работает на этом рынке и успел завоевать хорошую репутацию. 5-7-летний «стаж» в ювелирном бизнесе – это уже серьезные гарантии надежности и честности по отношению к покупателям. А если салон к тому же и крупный – в таком, как правило, представлен очень серьезный ассортимент ювелирных изделий, от серебряных и золотых украшений с драгоценными камнями и без них до серебряной посуды, золотых и серебряных ручек, часов и икон.

Кстати, лично я испытываю особенную любовь к большим магазинам. Здесь я всегда уверена, что найду необходимую мне вещь. Не так давно у меня был опыт покупки ювелирных изделий: ко дню рождения супруга искала подвеску в виде иконки и, обойдя несколько магазинов, отыскала именно то, что нужно, в моем любимом большом ювелирном. У крупного ювелирного салона есть необходимые площади для того, чтобы разместить полные коллекции сразу от нескольких десятков ювелирных заводов, а это, скажу я вам, для покупателя – большой плюс. Ведь у каждого производителя – свой взгляд на дизайн, свои оригинальные решения. И когда все эти плоды ювелирной фантазии собраны под одной крышей, покупатель может выбирать из огромного разнообразия моделей драгоценностей. В таких условиях очень велик шанс найти именно то, что придется по душе вам или вашим любимым! Выбирайте с удовольствием, покупайте смело!

Екатерина БЕЛОВА.

ПО ТУЛЕ ХОДЯТ «ТАИНСТВЕННЫЕ ПОКУПАТЕЛИ»

Несколько недель назад мы испытали шок от роста цен на продукты питания. Теперь все мы, войдя в магазин, с трепетом смотрим на ценники – подорожало или пока нет?

Правительство обещает заморозить цены, но конкретных результатов пока не было. И вот свершилось – вскоре на тульском рынке (и только на нем!) качественный продукт станет дешевле! Это водка, что в преддверии Нового года очень кстати. Ведь водка до сих пор только дорожала, причем чаще и больше, чем другие пищевые продукты.

Специально для торговых предприятий Тулы и Тульской области компания «Русский рецепт», производитель водок «Медведь» и «Кольчуга», разработала эксклюзивные условия сотрудничества, которые и позволят продавцам снизить цену без риска уменьшить свою прибыль.

Компания «Русский рецепт» пришла в Тульскую область 5 лет назад, приобретя спиртовой завод в пос. Пронь Кимовского района. После реконструкции было создано уникальное на тот момент предприятие, где был налажен выпуск водки «Медведь», «Кольчуга» и линейки водок «Тульская крепость». Сегодня продукция Пронского спиртоводочного завода продается в 56 регионах России – от Калининграда до Дальнего Востока.

Вот такие очаровательные «медведицы» скоро могут стать «таинственными покупателями» и в вашем магазине!

ЗНАЕТЕ ЛИ ВЫ, ЧТО...

...заводу ООО «Русский рецепт» в пос. Пронь в 2011 году исполнится 100 лет.

...напитки ТМ «Медведь» и «Кольчуга» содержат натуральные антипохмельные добавки.

– Главное конкурентное преимущество нашей продукции – это стабильно высокое качество, – говорит генеральный директор ООО «Русский рецепт» Михаил Иванович Щербаков. – Оно достигается благодаря полной автоматизации производства. Качество нашей продукции остается высоким изо дня в день, от партии к партии. Размещая нашу продукцию на своих полках, магазин получает возможность предлагать покупателям качественную водку разных ценовых категорий – от класса «эконом» до «премиум».

Сегодня торговым сетям Тульской области «Русский рецепт» предлагает такие условия сотрудничества, подобные которым еще не применялись ни в одном регионе России!

– Мы приготовили бонусное предложение, которое позволит торговым точкам сохранить рентабельность при продаже нашей продукции на уровне 25% и при этом снизить розничную цену, сделав ее выгодной для покупателя, – говорит Михаил Щербаков.

Второе спецпредложение от компании «Русский рецепт» – конкурс для магазинов Тулы и области. Он продлится до Нового года, и за это время любой магазин может набирать баллы за заказ нашей продукции, ее выкладку на полках, размещение рекламных материалов и рекомендации наших продуктов покупателям. Для определения последнего параметра в торговые точки будут приходить «таинственные покупатели» – представители нашей фокусной команды. Каждый магазин также может получить приз – карту на покупку бытовой техники на 1000 рублей, что в канун Нового года очень кстати.

Финал конкурса пройдет в январе, где путем лотереи будут определены владельцы главных, весьма солидных призов! Заявите о своем участии, и информация о конкурсе будет доставлена в ваши торговые точки!

Екатерина БЕЛОВА.
Фото Сергея КИРЕЕВА.

Редкого человека такой натюрморт оставит равнодушным!

КОНКУРС! ПРИЗ!

С 22 октября по 31 декабря все магазины Тулы и области могут принять участие в конкурсе от ООО «Русский рецепт и Ко». Набирайте баллы и становитесь претендентом на главные призы!

Баллы можно набрать за*:
- заказ продукции «Медведь», «Кольчуга», «Гаубица», «Спецовка», «Тульская крепость»;
- выкладку продукции на полке;
- размещение рекламных материалов в магазине.

Вы можете выиграть:
- **ПУТЕВКУ** на двоих в Египет;
- **СЕРТИФИКАТЫ** на покупку бытовой техники и электроники на 5000, 10000, 15000 руб.;
- **УЖИН** на двоих в ресторане.

Заявить об участии в акции можно по **телефону Тульского представительства компании (915) 683-0094.**

* Особые условия участия – в конкурсном договоре, который можно получить у представителя ООО «Русский рецепт и Ко».

МИНЗДРАВСОЦРАЗВИТИЯ РОССИЙСКОЙ ФЕДЕРАЦИИ ПРЕДУПРЕЖДАЕТ: ЧРЕЗМЕРНОЕ УПОТРЕБЛЕНИЕ АЛКОГОЛЯ ВРЕДИТ ВАШЕМУ ЗДОРОВЬЮ

АМЕРИКЕ – «ГОРЯЧИЕ СОБАКИ», А НАМ ВАЖНЕЙ НАЧИНКА

Вот и окончание истории «Франкфуртских» сосисок, которые покорили Европу еще при жизни Иоганна Ланера.

Но так как изготавливали их в Вене, то в других странах, и даже в Германии, их вскоре стали называть «Венскими». И лишь в городке Гассельдорфе земляки Иоганна Ланера возмущались этим, а в конце XX века даже поставили ему памятник на свои деньги. Но в самой Вене только приезжие называют эти сосиски «Венскими», хотя сами австрийцы прекрасно помнят, кто их изобрел и как их готовят.

А в XIX веке в Америке появились хот-доги, то есть булочки, в разрез которых вкладывались...именно «Франкфуртские» сосиски. Почему именно они? Много немцев тогда эмигрировало в Америку, в том числе и племянник Ланера, который там открыл свою сосисочную. Естественно, что в молодой стране распространение получил самый вкусный сорт, то есть «франкфуртеры», которые всегда употреблялись с хлебом. Некоторые считают, что термин «хот-дог» придумали студенты, называвшие фургоны торговцев горячими сосисками «собачьими фургонами», потому что вокруг них часто собирались собаки. Сами же сосиски с булочками они называли «горячими собаками».

Наверняка у многих в головах крутится вопрос: почему именно «Франкфуртские»? Почему именно они стали так популярны во всем мире? Попробую ответить. Во-первых, я уже упоминал, что они готовятся из смеси говядины и свинины: постному говяжьему мясу свинина придает сочность. Во-вторых, я опять-таки упоминал о специях, которые подбирались к «франкфуртерам» веками, а Иоганн Ланер довел технологию этих добавок до совершенства. В-третьих, надо иметь в виду, что «франкфуртеры» в процессе приготовления всегда коптили, чтобы улучшить и сохранить вкусовые качества, отчего они имеют характерный желтовато-коричневый оттенок. Именно для того, чтобы фарш равномерно прокоптился, «франкфуртер» делают примерно с палец толщиной. В-четвертых, эти со-сиски любимы не только королями и аристократами, но и простым народом – по цене они вполне доступны любому, даже самому бедному человеку.

Еще когда компания «ПродЭКО» только начинала свою деятельность и ее знали как «Щекинские колбасы», уже тогда было принято решение выпускать именно «Франкфуртские» сосиски, как наиболее популярные в мире для всех слоев населения. Были сомнения, получится ли именно тот продукт, который хорошо знают в Европе. Но закупили новое австрийское оборудование, привлекли к сотрудничеству австрийскую же фирму. Австрийцы наладили поставки в «ПродЭКО» специй и прислали своего знаменитого технолога, который является прямым потомком первых колбасников, изготавливавших и первые «Франкфуртские». Были бессонные ночи в цехах, были «комом первые блины», но постепенно сосиски стали соответствовать своему знаменитому аналогу. Сейчас мы делаем их, соблюдая все технологические тонкости старых рецептов, в том числе и копчение. Правда, имейте в виду: только в Туле их несколько видов от разных мясокомбинатов, но не сомневайтесь, что «Франкфуртские» от «ПродЭКО» – это настоящие «Франкфуртские». Спасибо парню из Германии, и правильно ему поставили памятник!

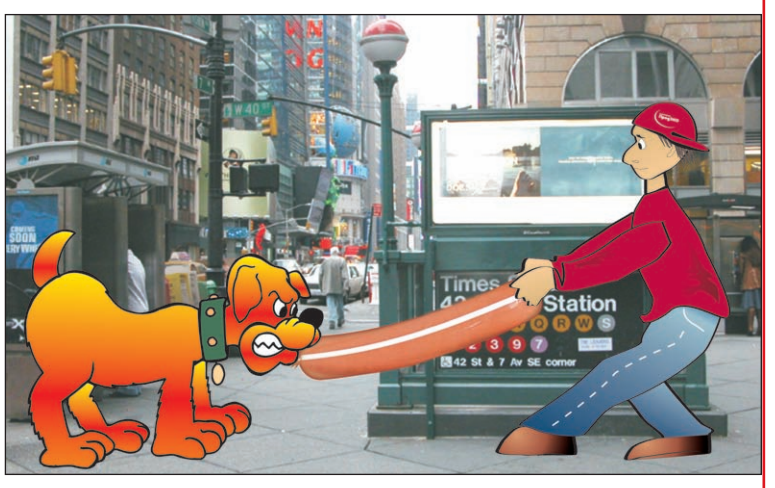

Начальник отдела маркетинга компании «ПродЭКО» Юрий РУЛЕВ.

СГУЩЕНКА: ИСТОРИЯ С ГЕОГРАФИЕЙ

Тульские сладкоежки, знающие цену сгущенке, отдают предпочтение той, что выпускается белорусским молочным комбинатом в провинциальном полесском городке Рогачев. Славится она не только медовой сладостью и тягучестью, но и абсолютной натуральностью.

Банку сгущенки Рогачевского молочноконсервного комбината можно узнать по следующим признакам:
1. Медали и награды на этикетке.
2. «М26» – первые 3 символа на крышке.
3. Штамп «Рогачский МКК» на дне.
4. Масса нетто 400 г.
5. Красная лента «Рогачевъ».

А так выглядит банка сгущенки производства Любинского молочноконсервного комбината.

ТРАДИЦИИ КАЧЕСТВА

Рогачевский молочноконсервный комбинат – одно из старейших предприятий пищепрома республики, он был создан в 1938 году. Молоко сгущенное цельное с сахаром – основной продукт производства. Несколько десятилетий комбинат щедро снабжал им армию и моряков, геологов и нефтяников, все северные регионы СССР; отправлял братским народам Китая, Монголии, Кубы, Анголы, Вьетнама. За дефицитной «рогачевской» сгущенкой выстраивались очереди, бережливые хозяйки закупали долгохранимое лакомство про запас.

Сегодня рогачевское молоко сгущенное цельное с сахаром, как и двадцать, и сорок лет назад, производится по старому союзному ГОСТу. Высокое качество подтверждено и одним из самых строгих современных международных стандартов СТБ ИСО 9002-96. По словам производителей, подделать сгущенку практически невозможно: на предприятии используется технология непрерывного сгущения натурального продукта, аналогов которой нет на всем постсоветском пространстве. Именно она формирует вкус, питательность и полезность продукта для людей всех возрастов. Никаких синтетических пищевых добавок! Долгий срок хранения обеспечивают естественные консерванты – сахарный сироп, идеальная чистота и температурный режим при производстве.

«РОГАЧЕВ», ДА НЕ ТОТ

Популярность сгущенки из белорусского Рогачева не дает покоя некоторым производителям. До недавнего времени кто-нибудь из них нет-нет да и выбрасывал на потребительский рынок всякие-разные подделки. Самая распространенная – это когда поверх банки с суррогатом наклеивается «фирменная» рогачевская этикетка. Но, благодаря усилиям контролирующих органов, столь явные фальсификаты практически исчезли из продажи.

Однако, как говорится, свято место пусто не бывает. На днях решила испечь пирог, в рецептуре которого прописано сгущенное молоко. В магазине купила нужный продукт, и лишь придя домой поняла – не то! Вроде и ГОСТ тот же, что у настоящей «рогачевской», но ни густоты привычной, ни вкуса «как из детства»… И вес, кстати, оказался не 400, а 380 граммов.

Да, на этикетке красным по синему написано РОГАЧЕВ. Но надпись здесь вовсе не обозначает название известной торговой марки! Оказывается, изготовитель (ОАО «Любинский молочноконсервный комбинат», Омская обл., р. п. Красный Яр) решил выпустить серию «Города России». И Рогачев в данном случае (как следует из этикетки) – казачий хутор с населением в 200 человек, который находится в Кавказском районе Краснодарского края. Чем заслужил он честь быть упомянутым на этикетке – история умалчивает…

Но догадки у меня возникли. Чтобы проверить их, зашла в супермаркет и спросила у продавщицы: «Рогачевская сгущенка есть?» И та, особо не задумываясь, указала мне на …. Все правильно, продукт Любинского молочноконсервного комбината.

Остается только мысленно аплодировать изобретательности производителей этих молочных консервов, ведь как здорово придумали: по большому счету, и придраться-то не к чему… Ну да, вынесли название крохотного хуторка на этикетку, так что ж с того! Ах, вы хотели белорусскую сгущенку купить? Так внимательнее надо было надписи на баночке изучать, гражданочка, внимательнее…

Что я теперь и буду делать непременно! Кстати говоря, подлинная сгущенка из белорусского Рогачева продается в магазинах «Семейная копилка».

Елена МИШИНА. Фото автора.

ПЕНСИОНЕРКУ «ПОСТАВИЛИ НА СЧЕТЧИК»

Дмитрий БУЗИН.
Фото Андрея ВАРЕНКОВА.

В октябре 2007 года жительнице Щекина Ирине Наумовой сбытовая компания выставила счет на электроэнергию за август – 3000 рублей. При нормальном раскладе Ирина могла нажечь столько за два года.

Как выяснила Ирина Наумова, «аномальным» август оказался не только у нее. Такие квитки получили все жители их дома №5 по ул. Лукашина в г. Щекино.

– В августе мы отдыхали и не были дома большую часть месяца, – говорит Ирина Наумова. – Но даже если исключить этот факт, то я не понимаю, как можно было нажечь столько киловатт. В предыдущие месяцы у нас выходило не более 150 рублей...

Ирина узнала, что ее соседи уже обращались в местную администрацию. Там им сказали, что в электросетях, видимо, произошел сбой, и все должны платить по своим счетчикам.

– Я так и сделала, – говорит Ирина. – Но спустя полмесяца я получила уведомление из сбытовой компании, что являюсь злостной неплательщицей! И что я срочно – до 25 октября – должна погасить долг, иначе мне отключат электричество.

Ирина обратилась в местную сбытовую компанию с просьбой растолковать, почему ее причислили к должникам, если она не могла столько нажечь.

– Мне объяснили, что столь большая сумма появилась из-за долга нашего дома перед сбытовой компанией, – возмущается Ирина Наумова. – Как выяснилось, она поставила еще один счетчик на какой-то подстанции (этой подстанции и этого счетчика мы в глаза не видели, но нам говорят, что он общий для всего дома). С него сняли показатели и все долги «раскидали» на всех жителей. Но почему же не берут во внимание показатели счетчиков, которые стоят у нас дома? Почему я должна отвечать за чужие долги? У меня пенсия всего 2700 рублей, и платить за электричество каждый месяц по 3100-3200 рублей я просто не в состоянии.

Ирина Наумова считает, что столь крупный долг у дома мог образоваться из-за переделки некоторых квартир на первом этаже под магазины. По словам Ирины, в этих квартирах даже и счетчиков нет.

– В сбытовой компании мне сказали, что я должна сама искать виновных, если не хочу платить лишнее, – рассказывает Ирина. – Но я ведь не следователь и не зам. Чубайса! Почему именно я должна этим заниматься?

Сейчас Ирина, ее дочь и внук ждут часа «Х». Они не знают, насколько были серьезны угрозы «электриков», но на всякий случай запасаются спичками и свечками.

Начальник Тульской сбытовой компании **Виктор Доберштейн:**

– Щекинское отделение сбытовой компании поступило правильно. Жители должны были выбрать способ управления своим домом

Виктор ДОБЕРШТЕЙН.

(ТСЖ, управляющая компания или непосредственное управление). Они своего выбора не сделали, и мы распределили этот долг на них. Если они не согласны, пусть подают в суд! Кстати, такая практика уже существует в других регионах России. Мы ее планируем применять на всей территории Тульской области и Тулы.

КОММЕНТАРИЙ СПЕЦИАЛИСТА

Алла ГОЛУБЕВА.

Юрист **Алла Олеговна Голубева:**

– Действия электрокомпании в данной ситуации незаконны. Если в квартирах есть индивидуальные опломбированные счетчики, то все показания должны браться именно с них.

Что касается долгов по свету, то в такой ситуации всем жителям дома стоит обратиться в прокуратуру. Работники этого ведомства разберутся, откуда такие долги и законно ли делались начисления. Если свет все-таки отключат, жители могут обратиться в суд.

MySLO.ru > Газета «Слобода» > > Жилье
Оценить статью | Добавить комментарий

Жительница Щекина Ирина НАУМОВА: «На меня хотят повесить чужие долги!»

ЗАПИШИТЕ АДРЕСОК

Подавать исковое заявление на коммунальщиков нужно в районный суд по месту нахождения ответчика – ЖЭУ или сбытовой компании.

РАЙОННЫЕ СУДЫ ТУЛЫ:

- **Центральный район** – Тула, ул. Менделеевская, 3, тел. 36-31-65.
- **Советский район** – Тула, ул. Демонстрации, 25, тел. 20-41-63.
- **Привокзальный район** – Тула, ул. Болдина, 50, тел. 26-48-45.
- **Пролетарский район** – Тула, ул. Марата, 162-а, тел. 41-11-43, ул. Д. Гумилевской, 2, тел. 40-68-16.
- **Зареченский район** – Тула, ул. Литейная, 8, тел. 47-41-72.

СТРАНА СОВЕТОВ

КАК ПЕРЕСЧИТАТЬ КВАРТПЛАТУ

Если жилищники не оказывали вам некоторые коммунальные услуги долгое время (например, не было света или воды), вы имеете право пересчитать квартплату за этот период. Как это сделать, рассказывает «Слобода».

1 ЗАЯВКА В ЖЭУ. Если вы считаете, что имеете право на перерасчет, составьте заявление в двух экземплярах в свое ЖЭУ. Первый экземпляр при личной встрече вы оставите коммунальщикам, на втором вам должен будет расписаться человек, принявший заявление.

\+ Вам дали согласие на перерасчет. | – Перерасчет не получен.

2 ПИСЬМО С УВЕДОМЛЕНИЕМ. В ЖЭУ не желают принимать заявление. Тогда идите на почту и оправьте его заказным письмом с уведомлением. Не зарегистрировать вашу просьбу просто не смогут. Вам остается только дождаться ответа. Ответить должны не позднее 30 дней с момента регистрации письма.

\+ Вам дали согласие на перерасчет. | – Перерасчет не получен.

3 УПРАВЛЯЮЩАЯ КОМПАНИЯ. Напишите заявление в четырех экземплярах (одно – в «Управляющую компанию» (Тула, ул. Халтурина, 17), второе – в районную прокуратуру «на контроль», а на третьем и четвертом вам должны будут расписаться о приеме заявлений). К заявлению обязательно прикрепите копии предыдущих обращений в ЖЭУ и ответы коммунальщиков (если были). В течение 30 дней вам должны ответить.

\+ Вам дали согласие на перерасчет. | – Перерасчет не получен.

4 ВСЕ В СУД! Составьте исковое заявление в суд по месту нахождения вашего ЖЭУ. Распишите подробно, почему вы считаете, что имеете право на перерасчет, обоснуйте и приложите к заявлению всю предыдущую переписку с коммунальными чиновниками. Теперь уже суд решит, кто из вас прав!

Условия предоставления кредита действительны на момент публикации. На правах рекламы ОАО АКБ "Пробизнесбанк" Генеральная лицензия ЦБ РФ №2412

ПРОБИЗНЕСБАНК

Быстрые КРЕДИТЫ работающему НАСЕЛЕНИЮ

15% ◆ до 1 млн ◆ до 10 лет

Заполнить анкету по телефону (круглосуточно):

(4872) 700-444

Тула Фрунзе, 20, Красноармейский, 21
пр-т Ленина, 64
Новомосковск Комсомольская, 37
9⁰⁰ - 20⁰⁰, без перерывов и выходных

www.banklife.ru

Виды кредитов
Наличные - от 15 тыс. до 1 млн. рублей.
Быстрый кредит - до 100 тыс. по двум документам.

Спецпредложения
Перекредитование на более выгодных условиях.
Кредиты свыше 150 тыс. по индивидуальным ставкам!

Требования к заемщикам
Возраст заемщика от 18 лет без ограничений.
Стаж работы от 6 мес., на последнем месте от 3 мес.
Учитываем любые виды доходов и доходы родственников.
Кредиты до 150 тыс. без поручительства.

Что Вы платите
15% + обслуживание долга 1,5%.
Вам рассчитают Ваши ежемесячные выплаты.
Бесплатное SMS оповещение об очередном платеже.

Скорость получения!
1 звонок - консультирование и заполнение анкеты.
1 посещение банка - для получения кредита.

Нет санкций!
Досрочное погашение кредита без ограничений.
Отсрочка платежей до 6 месяцев.

Минимум документов!
Паспорт и второй документ, удостоверяющий личность (загранпаспорт, водительское удостоверение и т.д.).
При сумме кредита свыше 100 тыс. дополнительно требуется справка о доходах с места работы и документы, подтверждающие занятость.

Удобство погашения!
Бесплатно в любом офисе банка, по почте, через другие банки.
Вы сами выбираете число месяца для Вашего платежа.

На правах рекламы.

ПРОБИЗНЕСБАНК

12% годовых ПО ВКЛАДУ ДО ВОСТРЕБОВАНИЯ

Пополнение и снятие средств по вкладу **без ограничений и без потери** процентной ставки.

Ставка по вкладу **12%** годовых в рублях, долларах США и Евро.

Ежеквартальное начисление процентов **с капитализацией.**

Минимальная сумма вклада - **1 000 рублей**, 100 долларов или 100 Евро.

Срок вклада **400 дней** с возможностью пролонгации.

Надежность Пробизнесбанка и выгодные процентные ставки помогут Вам сохранить и преумножить Ваши сбережения.

ОАО АКБ "Пробизнесбанк" основан в **1993** году.
Генеральная лицензия Банка России №2412.
Долгосрочный национальный рейтинг **BB+(rus).**
Долгосрочный прогноз **стабильный.**

Тула Фрунзе, 20, Красноармейский, 21
пр-т Ленина, 64
Новомосковск Комсомольская, 37
9⁰⁰ - 20⁰⁰, без перерывов и выходных
www.prbb.ru

АКЦИЯ
+0,5% годовых для пенсионеров

Вклады застрахованы
Система Страхования Вкладов

Все вклады до 400 000 руб. застрахованы государством!

(4872) 700-444

СТРАСТИ-МОРДАСТИ

Привет, друзья и подружки! На следующей неделе, в ночь с 31 октября на 1 ноября, у нас с вами будет классный повод для праздника и вечеринки в классе или дома. Давайте повеселимся на Хэллоуин! Пишите нам: 300026, Тула, пр. Ленина, 116, или на bp@sloboda.tula.ru. Ваши Таня и Серега.

СЕРЕГА: Хэллоуин – классный праздник – что-то вроде нашего 1 апреля, когда можно безнаказанно прикалываться над друзьями и родными. Правда, не все шутки понимают и не все этот праздник любят – вроде как день нечистой силы. Хотя у него – приличная история: древние кельты в ночь с 31 октября на 1 ноября отмечали наступление зимы и Нового года. Люди тогда верили, что страшными костюмами, масками и шумом они отпугивают нечистую силу.

ТАНЯ: Хэллоуин несколько лет назад стал очень модным праздником среди продвинутых челов. В этот день можно замутить классную тематическую вечеринку: нарядиться в разных страшилок, подобрать зловещую музыку... Точно знаю, что Хэллоуин отмечают многие студенты. В школах с этим сложнее. Но в тех, где углубленно изучают инглиш, а значит, и культуру стран, где говорят по-английски, тоже иногда проводятся клевые школьные пати на Хэллоуин.

Народ, предлагаем и вам не пропустить этот повод классно повеселиться и устроить отличную вечеринку! Дата – 31 октября, место пати – ваш класс в школе (уламывайте классуху), твоя комната (упрашивай предков) или какие-нибудь знакомые тебе, небольшие безопасные развалины. А идеи проведения праздника мы для тебя приготовили! Ну что, поехали?

ФИЛЬМ УЖАСОВ

Одна из проверенных временем тем. Все приходят в костюмах знаменитых персонажей жанра «хоррор»: Фредди Крюгера, маньяка в маске вратаря из «Пятницы, 13-е». Для этого праздника неплохо бы найти какое-нибудь заброшенного вида помещение. Можно поиграть в прятки – будет очень страшно, когда вас найдут.

ДЕТЕКТИВ

Варианты костюмов: сыщик (Эркюль Пуаро, Мисс Марпл, Коломбо, Ниро Вульф, Эраст Фандорин), заключенный, судья, шпион, милиционер с собакой (собака – это тоже костюм!). Оформить помещение в тему легко: обвести мелом контуры тела на полу, развесить по стенам листовки «Их разыскивает милиция» и фотороботы (черно-белые фотки твоих одноклассников или друзей). Всех на входе фотографировать в фас и профиль, проверять паспорт, обыскивать на предмет наличия режущих и взрывчатых, спрашивать, где они были вчера в 18.00, и ловить на вранье.

Приглашения делаем так: берем газету, вырезаем ножницами отдельные слова, составляем из них текст, наклеиваем на листок.

ПСИХУШКА

Тебе понадобятся белые халаты (на крайняк сойдет просто белая одежда с прикрепленными к ней красными крестами из бумаги или ткани), бинты и шприцы (без иголок!), аскорбинки. Витаминки пересыпать в банки с непонятными надписями латинскими буквами и раздавать всем подряд. Гостям светить фонариком в глаза, стучать по коленке, измерять давление. Все данные с важным видом записывать, выдавать бредовые справки с печатью. Кстати, вот тебе идея для одного из конкурсов: выбрать врача, а все остальные прикидываются больными и рассказывают о своих галлюцинациях. За самый прикольный бред – двойная порция аскорбинки!

ДОМ С ПРИВИДЕНИЯМИ

Наряды элементарные – привидения в простынях. Интерьерчик – в мрачном стиле: расставить на видных местах плюшевых черных кошек, на зеркале оставить след красной пятерни (акварельной краской), в холодильнике повесить игрушечную мышь. Угощать гостей сыром с плесенью, газировкой зеленого и красного цвета, печеньем в форме чего-нибудь пугающего. Лампочки выкрутить (в том числе и в туалете), всем выдать фонарики. Идеи для игр: гадания, вызывание духов, коллективное сочинение страшной истории. Совет: запишите ее на видеокамеру или хотя бы на бумагу – пусть останется в истории!

ПОКАЖИ ВСЕМ СВОЮ ВЕЧЕРИНУ!

ТАНЯ: Выкладывайте фотки со своих Хэллоуин-пати на MySLO> Хэллоуин, и ваш праздник увидят все!

ПРИКОЛИСЬ!

Для праздника в честь Хэллоуина многого не надо, – только фантазия и простейшие подручные материалы. Развесь по стенам елочные гирлянды (конечно, свечки лучше, но с гирляндой как-то безопаснее) – и выключи остальной свет: веселиться на Хэллоуин нужно в темноте. Комнату можно украсить, развесив по стенам распечатанные на принтере фотки Фредди Крюгера, Джейсона, семейки Адамс и прочих персонажей из ужастиков.

Хочешь кого-нибудь напугать? В вазу с какой-нибудь едой (конфетами, фруктами, печеньем) закопай пластмассового паучка или муху. И угощай всех подряд с невинной улыбкой...

Вторая идея: поставить на стол лед, который можно добавлять в сок или газировку (элементарно замораживается в морозилке в такой специальной штучке-решетке). И подкинуть в вазу со льдом предварительно замороженную... кисть руки! Всего-то потребуются толстые резиновые перчатки, в которые нужно налить воды, покрепче завязать и заморозить. Перчатки снять, а ручки-то – вот они... Визгу будет!!!

ЕСТЬ ИДЕЯ!

КЕМ БЫТЬ?

Эти наряды для Хэллоуина можно легко сбацать из ненужных вещей.

ПРИВИДЕНИЕ. Проще не бывает: берешь белую простыню и краской (около **100 руб.** за баллончик) рисуешь рожицу. Готово!

ЧЕРТЕНОК. Старую штору обрезаешь под свой рост, с одного конца продеваешь веревку. Для трезубца на длинную палку приматываешь вилку из толстой проволоки, покрываешь краской. Рожки продаются в магазинах (от **60 руб.**).

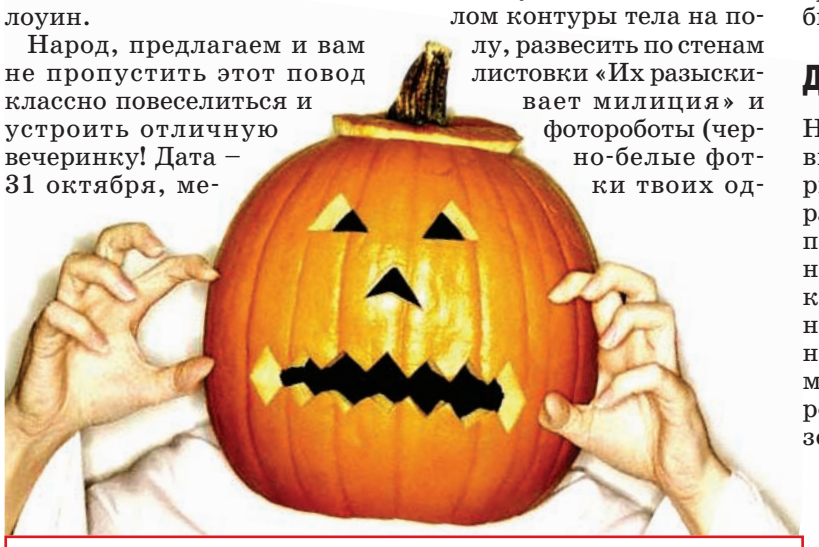

ОЧ.УМЕЛЫЕ РУЧКИ

ОТПУГНИ ЗЛЫХ ДУХОВ!

Главный прибамбас для Хэллоуина – тыква, или Джек-фонарь.

ФОНАРЬ – потому что в Англии и Америке в тыкву с прорезанными отверстиями в виде глаз, носа и рта вставляется свечка. Считается, что с ее помощью можно отпугнуть злых духов.

Чтобы сделать из тыквы фонарь, тебе понадобится: сама тыква (продается у бабулек на развалах), свечка, а еще лучше фонарик – так безопаснее. Срежь у тыквы верхушку, вычисти все внутренности, а потом с лицевой стороны вырежи рожицу. Лучше всего нарисовать ее на тыкве заранее ручкой или ножичком. На донышко поставь плоскую свечку или положи фонарик. Готово!

Из маленьких тыквочек можно сделать подсвечники для плавающих свечек. Вычищаешь зерна, наливаешь воду и запускаешь свечку в плавание. Смотрится на все сто!

АНЕКДОТ В ТЕМУ

Два привидения гуляют по замку. Вдруг где-то скрипнула половица, и одно привидение в страхе забилось в угол.

Другое, возмущенно:

– Ты что, веришь в эти сказки про живых?!

КУДА ПОЕХАТЬ НА НОЯБРЬСКИЕ КАНИКУЛЫ

Тульские турагентства приготовили для школьников, студентов, а также их родителей множество интересных предложений.

«ДРЕВНИЙ И ВЕЧНО МОЛОДОЙ КИЕВ»

Автобусный тур (5 дней/4 ночи).

Программа насыщена экскурсиями. Так, обзорная экскурсия «Древний и вечно молодой Киев» включает в себя: Владимирский собор, Национальный университет, проспект Победы, киностудию им. Довженко, Бабий Яр, парк Славы, набережную Днепра…

Пешеходная экскурсия «Древний Киев» включает в себя прогулку по Старокиевской горе, Софийской площади. Вы увидите Михайловский Златоверхий монастырь, Золотые Ворота, памятник Богдану Хмельницкому, памятник княгине Ольге.

В один из дней вас ждет экскурсия в Пирогово – музей архитектуры и быта под открытым небом. На живописной Киевской окраине на площади около 150 га размещены уникальная коллекция ветряных мельниц, водяная мельница, кузница, «шопа» (хлев) и «комора» (амбар), пасека, курятник и многое другое.

Экскурсия в Киево-Печерскую лавру не оставит равнодушным никого. Вы увидите Успенский собор, Трапезную, Троицкую надвратную церковь, выставку голограмм, Дальние и Ближние пещеры.

Завершится тур пешеходной экскурсией «Андреевский спуск – обитель искусств», где вам покажут Андреевскую церковь, памятник Проне Прокоповне и Свириду Голохвастову (героям фильма «За двумя зайцами»), замок Ричарда Львиное сердце.

ЦЕНА – 4800 руб. (2-3-местные номера), 5510 руб. (1-местный номер), скидка детям до 16 лет – 120 руб. Включено: проживание, питание, экскурсионное и транспортное обслуживание по программе, входные билеты в посещаемые объекты, услуги гида-экскурсовода, групповая страховка от несчастного случая.

Знаменитый памятник легендарным основателям Киева: в ладье по волнам Днепра плывут трое братьев – Кий, Щек, Хорив и их сестра Лыбедь.

«ОСЕННИЕ ПЕЙЗАЖИ ПЕТЕРБУРГА»

Автобусный тур (5 дней/4 ночи).

Санкт-Петербург – чемпион Европы по мостам, вице-чемпион по каналам и островам. Здесь 64 реки и 48 каналов, порядка 100 островов, 800 мостов. Даже в Венеции мостов меньше!

В Питере вы отправитесь в Петропавловскую крепость, посетите усыпальницу российских императоров – Петропавловский собор, а также Казанский собор – символ победы в войне с Наполеоном.

В последний день тура поедете в Царское Село – загородную резиденцию Российских императриц. Вас ждет посещение Екатерининского дворца, экскурсия в Павловск, летнюю резиденцию императора Павла I и Марии Федоровны.

ЦЕНА тура – 4900 руб. (в 2-местном номере), 5800 (в 1-местном), детям до 16 лет скидка 200 руб. Включено: транспортное обслуживание, проживание, питание (3 завтрака/2 ужина), экскурсии, гид, страховка от несчастного случая.

Благодарим за помощь турагентства «Бриз» и «Акуна Матата».

МАРШРУТ ОДНОГО ДНЯ

МОСКВА. В ГОСТЯХ У «СОЮЗМУЛЬТФИЛЬМА»

Трудно поверить, что киностудия «Союзмультфильм» существует уже более семи десятилетий! Не одно поколение выросло на этих удивительных мультфильмах, которые учат ребенка доброте и верной дружбе, порядочности и благородству, честности и взаимовыручке.

Дети узнают, как делаются мультфильмы, как создавались их любимые персонажи. А самые любознательные смогут принять участие в мастер-классах и придумать свой мультфильм (за отдельную плату). **Цена от 440 руб. (с дорогой).**

МОСКВА. МУЗЕЙ ЛЕДНИКОВОГО ПЕРИОДА

В первом зале представлена коллекция черепов и рогов шерстистого носорога, скелеты и черепа первобытного бизона, пещерных медведей, скелет ископаемого волка, мумифицированные остатки мягких тканей давно вымерших животных.

Центральный зал музея посвящен мамонтам как символу ледникового периода. Здесь находятся целые скелеты и черепа мамонтов, мумифицированная кожа, шерсть мамонта, челюсти, зубы и бивни ископаемых гигантов. Остроту восприятия усиливают многочисленные звуковые и световые эффекты. Завершает экспозицию зал, демонстрирующий древнее и современное искусство резьбы по кости.

Уникальность этого Музея Ледникового периода в том, что там все настоящее и все можно трогать, гладить и щупать руками. **Цена от 450 руб. (с дорогой).**

МОСКВА. МУЗЕЙ СТАРИННЫХ АВТО И МОТОЦИКЛОВ

В музее уникальная коллекция – 130 исторических автомобилей и мотоциклов: от мотоцикла «Пежо» 1914 года выпуска до «Чайки ГАЗ-13» 1977 г. Эту машину Патриарху Всея Руси Пимену подарил генеральный секретарь ЦК КПСС Леонид Брежнев: «Русский Патриарх не может ездить на японской машине «Ниссан»! Сделайте Патриарху «Чайку»!»

Среди раритетов коллекции есть «Мерседес-Бенц-540 К» 1935 г., обслуживавший Йозефа Геббельса, Царь-Автомобиль – «ЗиС-110» 1949 г., подаренный Сталиным Патриарху Всея Руси Алексию Первому «В благодарность Русской Православной Церкви за помощь в Великой Отечественной Войне» и т.д. **Цена от 400 руб. (с дорогой).**

ЭКСКУРСИИ В ТУЛЬСКОЙ ОБЛАСТИ

Классно провести время, узнать много нового и интересного можно и не уезжая далеко от дома.

ТУЛЬСКОЕ ЧАЕПИТИЕ

Так называется новая интерактивная программа, приготовленная для ребят музейно-выставочным центром «Тульские древности». Вы сможете окунуться в настоящий ярмарочный круговорот, прогуляться по торговым рядам, посостязаться в силе и ловкости, поторговаться и, наконец, отведать ароматного горячего чая из самовара с настоящими тульскими пряниками. А еще узнаете о секретах изготовления этого традиционного тульского лакомства, историю возникновения самовара, а также о традициях чаепития на Руси. Каждому участнику организаторы приготовили подарок-сюрприз. Занятия проводятся для групп от 5 человек, по предварительной заявке.

Цена – 140 руб./чел.

Тула, пр. Ленина, 47. Тел. для справок: 36-16-63, 36-28-34.

СЕКРЕТЫ ТУЛЬСКИХ МАСТЕРОВ

Еще одна интерактивная экспозиция центра «Тульские древности». Игровые занятия позволят детям прожить день в русской избе, поработать с глиной, на время стать прославленным тульским кузнецом, поучаствовать в старинных обрядах и праздниках.

Цена для школьников – 14 руб., студентов – 17 руб., взрослых – 20 руб.

Тула, пр. Ленина, 47. Тел. для справок: 36-16-63, 36-28-34.

МУЗЕЙ А. С. ХОМЯКОВА

Родовая усадьба великого русского мыслителя Алексея Степановича Хомякова очень красива. В архитектурный ансамбль усадьбы входят уникальные памятники XVIII-XIX веков: господский дом с флигелями, Храм во имя Сретения Господня, колокольня Сретенского храма (копия колокольни Святого Марка в Венеции), парк (регулярный и пейзажный), каскад прудов, сохраненный в первозданном виде.

Как добраться. Личным транспортом: трасса Москва – Крым, поворот на ст. Ревякино, пос. Октябрьский (Богучарово), ост. «Школа». Автобусом «Тула – Ревякино» (а/ст. «Заречье»), маршрутным такси «Ревякино» (Московский вокзал).

Тульская обл., Ленинский р-н, пос. Октябрьский. Тел. 8 (267) 9-30-41.

MySLO.ru > Газета «Слобода» > Отдыхай со «Слободой»!
Оценить статью | Добавить комментарий

ДРУЗЬЯ! У вас уже есть яркие впечатления от путешествия на каникулах? Поделитесь ими с нами! Тел. 35-48-14, e-mail timofeeva@sloboda.tula.ru.

Ведущая рубрики Лариса ТИМОФЕЕВА.

ДО-МИ-СОЛЬКА

Для Алеши Борзова и его друзей сегодня мы публикуем слова песенки

КАРУСЕЛЬ

Слова М. Пляцковского
Музыка Б. Савельева

Ну что на земле лучше карусели?
Ну кто прокатить может сразу всех?
Эх, сколько ребят в седла счастья сели!
Лишь ветер в ушах, музыка и смех!
Кружатся-кружатся клены, тополя,
Кружатся-кружатся небо и земля.
Быстрая, звонкая, как весенний шмель,
Кружится в парке карусель.
Ну что на земле лучше карусели?
Ну что веселей радости такой?
Тут можно кричать и пищать со всеми,
Тут можно достать облако рукой.
Кружатся-кружатся клены, тополя,
Кружатся-кружатся небо и земля.
Быстрая, звонкая, как весенний шмель,
Кружится в парке карусель.
Ну что на земле лучше карусели?
Ее обойти трудно стороной...
А кони летят, словно дни недели,
Но жаль, всех быстрей мчится выходной!

Ты хочешь заказать слова песенки для друзей? Заявки принимаем по средам по тел.

35-76-65.

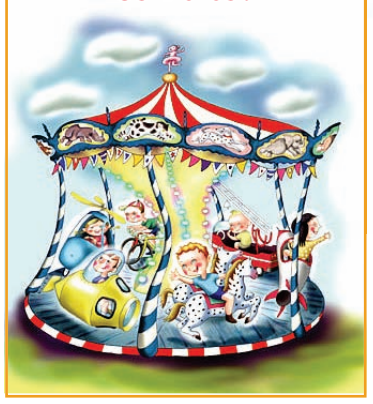

НАЙДИ 10 ОТЛИЧИЙ

СКАНВОРДЕНОК

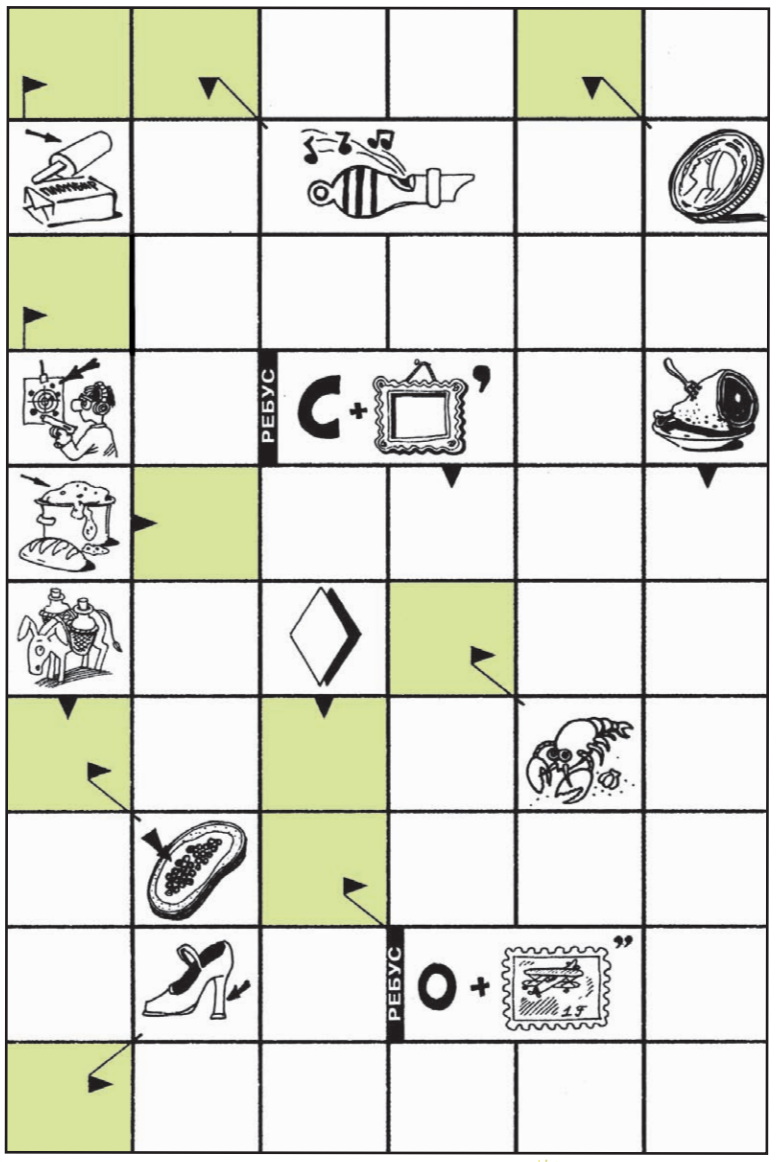

НАЙДИ ОДИНАКОВЫХ

ОТВЕТЫ (НЕ ПОДГЛЯДЫВАТЬ!)

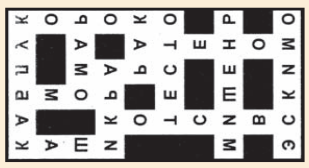

НАЙДИ ОТ ЦИФРЫ. Сорвав, морской конек, стоящий в водоворотах, хвост, ослеп, год, пошел в **НАЙДИ ОДИНАКОВЫХ.** ох. **ЗАГАДКИ.** Кто, пятый и шестнадцатый. **ВЕСЕЛЫЙ СЧЕТ.** Рогов, клад, тот, вкусный, вдруг, бежит, бесчинствует, бас-тонный, вдоволь, вбегает. Глаза, слабый, сбивает, сбежав, нефть, сбрасывает, сгибают, сплющив, сжав, сгибают, сгибают, сосед, на, стул, свой, сжимает, стоящие, сцена, сорвав, сорвав, сплющив, сжав, сжимает, сплющив, сжав, сжимает, сплющив, сжав, сжимает

БАКАЛАВРОВ И МАГИСТРОВ УЗАКОНИЛИ

Андрей ДРЕМИЗОВ.

На прошлой неделе Государственная Дума РФ приняла в третьем чтении законопроект о двухуровневой системе образования. «Слобода» узнала, что изменится в связи с этим в жизни студентов и работе вузов.

ЗАЧЕМ ЭТО ДЕЛАЕТСЯ

В 2003 году Россия подписала Болонскую конвенцию, в которую входит более 50 стран (почти все европейские), поэтому и образование приводят к «евростандарту». Вместо традиционного пятилетнего образования, дававшего полноценных специалистов, с 1 сентября 2009 года предлагается ввести разделение: сначала овладей одной специализацией, а потом – учись дальше, на магистра.

Реформа преследует цель приравнять российский диплом к европейскому.

Андрей ФУРСЕНКО.

По словам министра образования Андрея Фурсенко, двухуровневая система похожа на «Лего». Образование наращивается отдельными элементами. И чтобы заново не переучиваться, вы просто каждый раз повышаете свою квалификацию.

МАГИСТР – ТОЛЬКО ЗА ДЕНЬГИ

Итак, два уровня: первый уровень – бакалавриат, второй – магистратура. Срок обучения в бакалавриате составит от 3 до 4 лет в зависимости от направления (медики продолжат пятилетнее обучение), в магистратуре на базе бакалавриата — 2 года. Магистр – это для тех, кто «идет в науку», то есть хочет углубить свои знания.

Количество бюджетных мест в магистратуре будет в два раза меньше, чем в бакалавриате, а платных – в зависимости от качества вузовской подготовки. Те, кто отучился пять лет, тоже смогут поступить в магистрат, но на платной основе. При этом в аспирантуру путь для бакалавров будет закрыт, – только после магистратуры. Полностью перейти на новую систему вузы должны к 1 сентября 2009 года, – к этому времени должны быть отработаны новые образовательные стандарты.

ВОПРОСОВ БОЛЬШЕ, ЧЕМ ОТВЕТОВ

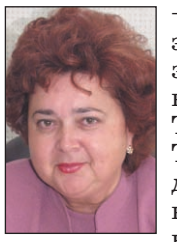

Надежда ШАЙДЕНКО.

– Врасплох нас эта система не застанет, – говорит ректор ТГПУ им. Л.Н. Толстого Надежда Шайденко. – И наш вуз не единственный, где есть и бакалавриат, и магистрат. Но если говорить о полном переходе, то пока вопросов больше, чем ответов. Например, нет в тарифной сетке «бакалавров» и «магистров», и как оплачивать их труд? «Учитель-бакалавр» – это учитель с правом преподавания до 9 класса. Куда он пойдет? Вызывает опасение, что сельская школа останется без специалистов!

Необходимо классифицировать заново все специальности, разработать массу подзаконных актов и систем оценок... К 2009 году мы эти проблемы явно не решим...

КАК ВЫГЛЯДИТ НОВАЯ СИСТЕМА ОБРАЗОВАНИЯ

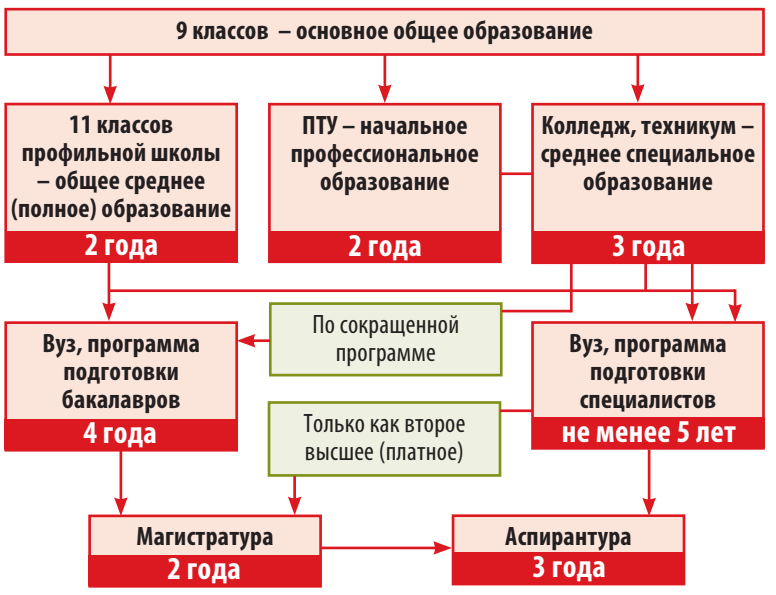

MySLO.ru > Газета «Слобода» > > Студгородок
Оценить статью
Добавить комментарий

УЛИЧительНЫЙ ОПРОС

КАК ВЫ ОТНОСИТЕСЬ К РЕФОРМЕ?

ЭТОТ ВОПРОС мы задали тульским студентам.

Анна АПАРИНА, студентка ТГПУ им. Л.Н. Толстого:

Анна АПАРИНА.

– Я учусь на бакалавра, и мне нравится, так что в моей жизни ничего не изменится. Вот только много недомолвок: нам не могут сказать, насколько будут актуальны дипломы бакалавра, – это полноценное образование или нет?

Никита ТИМОШЕНКО, студент 2 курса, ТулГУ:

Никита ТИМОШЕНКО.

– Мне сейчас придется защищать два диплома: у нас на «кибернетике» специалитет, а потом – на магистра, а раньше я бы пять лет отучился, и все! И еще: я учусь сейчас на бюджетной основе и боюсь, что за магистрат мне придется платить. Мне кажется, эта реформа не нужна...

ПУГАЮТ ЦЕНЫ НА ЖИЛЬЕ?
332 РУБЛЯ ЗА 1 М² В МЕСЯЦ*

СПРАШИВАЙТЕ «РУССКУЮ ИПОТЕКУ» В ВАШЕМ ГОРОДЕ

Русская Ипотека

WWW.IPOTEKA-HOME.RU

ЗВОНОК ПО РОССИИ БЕСПЛАТНЫЙ
8 800 1000 777

*(при стоимости м² жилья 33 604 рубля). Кредитная программа «СВОЯ КВАРТИРА». Первоначальный взнос – от 10% от стоимости приобретаемого жилья; Срок кредитования – 20 лет; Процентная ставка – 11% годовых в рублях; Максимальная сумма кредита – 750 000 долларов США или эквивалент в рублях РФ (определяется по курсу Банка России). Условия выдачи кредита: гражданство РФ; возраст от 18 до 60 лет – для женщин и 65 лет – для мужчин (на дату возврата последней суммы кредита согласно условиям договора); залог приобретаемого жилья; страхование жизни и потери трудоспособности Заемщика, риска утраты и повреждения предмета залога, титульного права (выгодоприобретателем является Кредитор). Расходы по кредиту: Страховые выплаты – 1% от суммы задолженности по кредиту (уплачивается ежегодно); Комиссия за предоставление кредита – 1% от суммы кредита; Регистрация сделки, включая услуги нотариуса – 11 000 рублей; Аренда депозитарной ячейки – 1 500 рублей; Услуги по оценке предмета залога – 3 000 рублей; Пени за просрочку внесения ежемесячного платежа – 0,3% от суммы просроченной задолженности за каждый календарный день просрочки; Пени за неисполнение требования о досрочном возврате кредита и уплате процентов – 0,1% от суммы просроченной задолженности за каждый календарный день просрочки. Решение о выдаче кредита принимается Кредитором. Предложение действительно по 31 декабря 2007 года. Кредитор – КБ «Русский ипотечный банк» (ООО). Лицензия Банка России № 1968. Подробности на сайте www.ipoteka-home.ru. На правах рекламы.

НА ПРАВАХ РЕКЛАМЫ

ВОПРОС-ОТВЕТ

КАК ЗАКОНЧИТЬ УЧЕБУ ПОСЛЕ ОТЧИСЛЕНИЯ

? Я учился в ТулГУ на гуманитарном факультете. На 4-м курсе мне пришлось бросить учебу в связи с рождением в нашей семье ребенка. Имею ли я право восстановиться в университете? Андрей Северин, Тула.

Олег ГОРЯЧЕВ.

– Да, так как прекратили обучение по уважительной причине, – говорит зам. председателя приемной комиссии ТулГУ **Олег Горячев.** – К уважительным причинам относятся:

- семейные обстоятельства,
- состояние здоровья,
- прекращение учебы по собственному желанию.

Но восстановиться на бюджетное место можно только при наличии вакантных мест. Придется пройти собеседование и при необходимости пересдать некоторые предметы.

Если причина окончания учебы неуважительная, вас могут восстановить только на коммерческой основе.

Вопросы перевода и восстановления решает комиссия по приему на 2-й и последующие курсы **(Тула, ул. Ф. Энгельса, 155).**

МОСКОВСКИЙ ИНСТИТУТ ПРАВА
В октябре СКИДКА 10%
Лиц. В № 300474 от 27.04.05 г. Гос. аккр. № 1905 от 24.06.05 г., выдан Мин. обр. РФ.
Продолжает набор студентов на заочную форму обучения в 2007 г. на специальности:
• ЮРИСПРУДЕНЦИЯ (гражданское право, уголовное право, государственное право)
• ТАМОЖЕННОЕ ДЕЛО
• БУХГАЛТЕРСКИЙ УЧЕТ, АНАЛИЗ и АУДИТ (в бюджетных организациях, коммерческих структурах)
• НАЛОГИ и НАЛОГООБЛОЖЕНИЕ
• ГОСУДАРСТВЕННОЕ и МУНИЦИПАЛЬНОЕ УПРАВЛЕНИЕ
• МЕНЕДЖМЕНТ ОРГАНИЗАЦИИ
• ПСИХОЛОГИЯ (социальная, юридическая)
• Начало обучения со дня заключения договора.
• Возможны сокращенные сроки обучения, получение второй специализации и специальности.
• Обеспечение учебной литературой
ГОСУДАРСТВЕННЫЙ ДИПЛОМ
Тула, Красноармейский пр., 7, оф. 819 (8-й эт.), тел. 200-563.
Работаем ежедневно с 10.00 до 18.00. вск. - выходной.
НА ПРАВАХ РЕКЛАМЫ

РОССИЙСКАЯ МЕЖДУНАРОДНАЯ АКАДЕМИЯ ТУРИЗМА
ТУЛЬСКИЙ ФИЛИАЛ
Лиц. сер. №156903 от 01.07.04 г. выд. Фед. службой по надз. в сфере обр. и науки. Гос. аккредитация №2206 от 10.01.06 г.
проводит набор по специальностям:
• Менеджмент организации ("Менеджмент туризма", "Менеджмент гостеприимства")
• Управление персоналом ("Психология управления") • Маркетинг
Сроки и формы обучения: очное (бакалавр - 4 года, специалист - 5 лет) заочное (специалист - 6 лет), очно-заочное (специалист - 6 лет)
Набор на подготовительные курсы с 14 октября.
ПОДГОТОВИТЕЛЬНЫЕ КУРСЫ для учащихся 10-11-х классов
СРЕДНЕЕ ПРОФЕССИОНАЛЬНОЕ ОБРАЗОВАНИЕ
ВТОРОЕ ВЫСШЕЕ ОБРАЗОВАНИЕ (обучение в сокращенные сроки по выходным)
Приемная комиссия работает по адресу: Тула, ул. Ф. Энгельса, 40, оф. 418, с 9.00 до 18.00, сб. с 10.00 до 16.00, тел.: (4872) 36-23-43, 30-74-73, 32-56-37.
НА ПРАВАХ РЕКЛАМЫ

Центр дополнительного образования и туризма
АНГЛИЙСКИЙ • НЕМЕЦКИЙ
ФРАНЦУЗСКИЙ
ИСПАНСКИЙ • ИТАЛЬЯНСКИЙ
КИТАЙСКИЙ • ЯПОНСКИЙ
для взрослых и детей от 4-х лет
общий разговорный курс, бизнес-курс, интенсивный курс, VIP-курс (индивидуально)
Практический курс "Менеджер по туризму"
Практика, компьютер, английский, содействие в трудоустройстве
Количество мест ограничено!
BIG BEN INTERNATIONAL
Тула, ул. Советская, 56, офис 5.
Тел./ф.: (4872) 36-32-93, 30-45-50.
НА ПРАВАХ РЕКЛАМЫ

ИНСТИТУТ ПРОФЕССИОНАЛЬНЫХ ИННОВАЦИЙ
г. Москва
Лиц. № 26-8485 от 28.04.2007 г., свидетельство о гос. аккредитации от 2007 г.
ПРОДОЛЖАЕТ НАБОР НА ЗАОЧНОЕ ОТДЕЛЕНИЕ
✎ ФАКУЛЬТЕТ ЭКОНОМИКИ - специальности: бухгалтерский учет, анализ и аудит, финансы и кредит.
✎ ФАКУЛЬТЕТ МЕНЕДЖМЕНТА - специальность: менеджмент организации.
✎ ФАКУЛЬТЕТ ЮРИДИЧЕСКИЙ - специальность: юриспруденция по специализациям: уголовное право и гражданское право.
✎ ФАКУЛЬТЕТ ПСИХОЛОГИИ - специальность: психология по специализациям: психокоррекция, психодиагностика и консультирование.
✎ ФАКУЛЬТЕТ ГОСУДАРСТВЕННОГО И МУНИЦИПАЛЬНОГО УПРАВЛЕНИЯ
Институт выдает диплом государственного образца.
Срок обучения на базе общего среднего образования - 6 лет, среднеспециального профильного и высшего - 3,5 года.
Обучение платное. Плата фиксированная на весь срок обучения.
Обращаться в Тульское представительство Института профессиональных инноваций по адресу:
Тула, Красноармейский пр-т, 7, оф. 402. Тел.: 20-01-72, 20-01-71
(ежедневно, кроме воскресенья и понедельника, с 11.00 до 18.00, суббота с 11.00 до 15.00, перерыв с 13.00 до 14.00).
НА ПРАВАХ РЕКЛАМЫ

ВНИМАНИЮ СТАРШЕКЛАССНИКОВ, ВЫПУСКНИКОВ ШКОЛ, ГИМНАЗИЙ, ЛИЦЕЕВ, КОЛЛЕДЖЕЙ!
Тульский государственный педагогический университет им. Л.Н.Толстого
Лиц. Г № 465543 выд. деп. обр. Тул. обл. 09.08.2005 г.
27 октября в 10.00
ДЕНЬ ОТКРЫТЫХ ДВЕРЕЙ
• Вас ожидают встречи с руководством и преподавателями университета.
• Вы узнаете, каких специалистов готовит университет, как и где могут реализовать свои интересы и возможности студенты.
• Вы получите консультации и ответы на интересующие вас вопросы, посмотрите лаборатории, аудитории, компьютерные классы.
Приходите в наш университет, входящий в первую десятку педагогических университетов России!
Тула, пр. Ленина, 125, актовый зал учебного корпуса №4.
Телефон для справок (4872) 35-40-60.
НА ПРАВАХ РЕКЛАМЫ

Центр обучения и развития персонала
"КАРЬЕРА"
Лиц. №0415/01800 от 19.05.05 г.
Школа иностранных языков:
• АНГЛИЙСКИЙ
• ИСПАНСКИЙ
• ИТАЛЬЯНСКИЙ
Тестирование, пробный урок - БЕСПЛАТНО.
Тула, Красноармейский пр., 7, оф. 503-а,
т.: 200-508, 200-199, 200-344.
НА ПРАВАХ РЕКЛАМЫ

ЯЗЫКОВОЙ ЦЕНТР МАГИСТР www.c-m-g.ru
ДЛЯ ВЗРОСЛЫХ И ДЕТЕЙ
АНГЛИЙСКИЙ
НЕМЕЦКИЙ
ФРАНЦУЗСКИЙ
ИТАЛЬЯНСКИЙ
КИТАЙСКИЙ
ИСПАНСКИЙ
ФИНСКИЙ
в группах и индивидуально
✓ Переводы любой сложности
✓ Обучение за рубежом Work&Travel-2008
✓ Контрольные работы
Свид-во: серия 71 №001135736 ООО "КОМПАС"
Ул. 9 Мая, 3, оф. 301-а, 304,
т./ф. 35-02-90,
тел.: 24-95-56, 70-06-21.
НА ПРАВАХ РЕКЛАМЫ

РОССИЙСКАЯ АКАДЕМИЯ ГОСУДАРСТВЕННОЙ СЛУЖБЫ ПРИ ПРЕЗИДЕНТЕ РФ
ФИЛИАЛ ГОСУДАРСТВЕННОГО ОБРАЗОВАТЕЛЬНОГО УЧРЕЖДЕНИЯ ВЫСШЕГО ПРОФЕССИОНАЛЬНОГО ОБРАЗОВАНИЯ «ОРЛОВСКАЯ РЕГИОНАЛЬНАЯ АКАДЕМИЯ ГОСУДАРСТВЕННОЙ СЛУЖБЫ» В ТУЛЕ
ОБЪЯВЛЯЕТ НАБОР НА ОЧНУЮ И ЗАОЧНУЮ ФОРМЫ ОБУЧЕНИЯ
на базе среднего профессионального и высшего (неполного высшего) профессионального образования по специальностям:
• «Государственное и муниципальное управление» (специализации: "Государственная служба", "Региональное управление", "Государственное регулирование экономики", очная и заочная формы).
• «Менеджмент организации» (специализация "Административный менеджмент", заочная форма).
• «Финансы и кредит» (специализация "Государственные и муниципальные финансы", заочная форма).
Срок обучения 3 года 6 месяцев на заочной, 4 года - на очной форме.
Приглашаются студенты старших курсов гос. вузов на параллельное обучение.
Гос. лиц. серия А №169284 от 18.07.05 г.
Приемная комиссия по адресам: Тула, пр. Ленина, 99 (комн. пос. ТАИИ).
Тел.: 35-48-06, 35-47-14 (вн. 2-92, 1-95), пр. Ленина, 28, каб. 14, тел. 31-23-06.
НА ПРАВАХ РЕКЛАМЫ

Московский государственный технический университет МАМИ
Лиц. АN№255630, выд. Фед. службой по надзору в сфере образования и науки
Московская государственная академия водного транспорта
Лиц. №000275, выд. Мин. образования РФ
Международный институт «ИНФО-Рутения»
Лиц. №169107 рег. №5003, выд. Фед. службой по надзору в сфере обр. и науки
Объявляют набор студентов на заочную форму обучения в Туле и области:
• Информационные системы и технологии
• Менеджмент организации
• Маркетинг
• Экономика и управление на предприятии
• Туристический бизнес
• Юриспруденция
• Бухгалтерский учет, анализ и аудит
Тула, ул.Советская, 47. оф. 516. Справки по тел. (4872) 36-47-03.
Пн.-пт. с 9.00 до17.30, сб. с 10.00 до 14.00, вск. - вых.
НА ПРАВАХ РЕКЛАМЫ

МОСКОВСКАЯ АКАДЕМИЯ ПРЕДПРИНИМАТЕЛЬСТВА ПРИ ПРАВИТЕЛЬСТВЕ МОСКВЫ
Тульский филиал
Св-во о госуд. аккред. сер. А №001141 рег. №1091 от 17.07.03 г. выд. Мин. обр. РФ.
продолжает набор по специальностям:
МЕНЕДЖМЕНТ ОРГАНИЗАЦИИ
Лиц. А №001035 рег. №1021 от 10.07.03 г. выд. Мин. обр. РФ.
Специализации:
• Стратегический менеджмент
• Административный менеджмент
• Финансовый менеджмент
• Оценка и управление собственностью
ЮРИСПРУДЕНЦИЯ
Лиц. А №169040, рег. №4936 от 27.05.05 г. выд. Фед. сл. по надз. в сф. обр. и науки.
Специализации:
• Государственно-правовая
• Гражданско-правовая
• Уголовно-правовая
Студенты дневного отделения имеют право на отсрочку от службы в армии
Сроки и формы обучения: заочная форма - 6 лет, по сокращенному сроку обучения - 3,5 года.
ПРОДОЛЖАЕТСЯ НАБОР НА ПОДГОТОВИТЕЛЬНОЕ ОТДЕЛЕНИЕ.
ГОСУДАРСТВЕННЫЙ ДИПЛОМ СПЕЦИАЛИСТА УСТАНОВЛЕННОГО ОБРАЗЦА
Тула, ул. Гармонная, 37 (за ТЦ «Пролетарский»), тел./факс 40-92-79, тел. 42-18-51.
НА ПРАВАХ РЕКЛАМЫ

Образовательный консорциум
СРЕДНЕРУССКИЙ УНИВЕРСИТЕТ
Предоставляет Вам уникальную возможность получить доступное, качественное, престижное образование, необходимое любому человеку, желающему добиться успеха в жизни
ТУЛЬСКИЙ ИНСТИТУТ УПРАВЛЕНИЯ И БИЗНЕСА
Лиц. сер. А №268642 от 3.07.07 г. выд. Федеральной службой по надзору в сфере образования и науки
МОСКОВСКИЙ ГУМАНИТАРНЫЙ ИНСТИТУТ
Лиц. № 166355 от 28.06.2006г. св-во о гос. аккр. № 000287 от 27.07.2006г. ФСН в сфере образования и науки
ИНСТИТУТ УПРАВЛЕНИЯ И БИЗНЕСА, г. Калуга
Лиц. № 169238 от 11.07.2005г. св-во о гос. аккр. №000582 от 11.07.2005г. выд. ФСН в сфере образования и науки
СРЕДНЕРУССКИЙ УНИВЕРСИТЕТ (ГУМАНИТАРНЫЙ ИНСТИТУТ, г. Обнинск)
Лиц. № 166087 от 19.04. 2006г. св-во о гос. аккр. №000327 от 19.04. 2006г. ФСН в сфере образования и науки
Приглашают на заочную форму обучения по специальностям и направлениям высшего профессионального образования:
• Бухгалтерский учет, анализ и аудит
• Экономика и управление на предприятии городского хозяйства
• Менеджмент организации
• Финансы и кредит
• Прикладная информатика в экономике
• Юриспруденция
• Психология
• Экономика
ГОСУДАРСТВЕННЫЙ ДИПЛОМ
ВЕДЕТСЯ ПРИЕМ НА ПОДГОТОВИТЕЛЬНЫЕ КУРСЫ
Мы ждем вас в Тульском институте управления и бизнеса по адресу:
Тула, ул. Болдина, 98-б, тел./факс: 24-57-24, 24-50-87, 34-92-17.
E-mail: priem_com@mail.ru, http: // www.universitys.ru
НА ПРАВАХ РЕКЛАМЫ

КАК СОХРАНИТЬ ГРУДЬ ЗДОРОВОЙ

Лариса ТИМОФЕЕВА,
фото Натальи АНДРЕЕВОЙ.

На вопросы читательниц «Слободы» отвечал главный маммолог Тульской области Вячеслав Степанович НЕЧАЙ.

У МЕНЯ МАСТОПАТИЯ…

Мне 37 лет, у меня двусторонняя мастопатия. Стою на учете в онкодиспансере четыре года. Мне прописывали витарон, таблетки с водорослями. Какие средства мне нужно принимать для профилактики болезни? Жанна Михайловна, Тула.

– Советую Вам еще раз обратиться к маммологу для того, чтобы определить степень изменений, которые у Вас сейчас есть, и назначить рациональную терапию. А пить таблетки просто «для профилактики» не надо, все лекарственные средства созданы для лечения.

Я стою на учете в онкодиспансере с 1980 года. Одно время у меня не было проблем. Сейчас грудь увеличилась, болит. Была на приеме у врача, мне выписали пищевые добавки – те, которые мне противопоказаны из-за болезни желудка. Я не знаю, что мне принимать? Валентина Ивановна, 56 лет, Тула.

– Вам нужно еще раз обратиться к онкологу или маммологу, чтобы изменить терапию, которую Вам назначили и которая не помогает.

ГРУДЬ БОЛИТ – ЭТО НОРМАЛЬНО?

Перед месячными грудь набухает, становится твердой, к ней больно прикоснуться. Что это? Настя, Тула.

– Это может быть вариантом нормы. Есть такой термин масталгия – циклическое увеличение (нагрубание) железы с болевыми симптомами. После месячных это проходит. Есть средства, которые уменьшают выраженность этих неприятных симптомов: витамины, седативные препараты (травяные сборы с валерианой, ромашкой, мятой, мелиссой). Конкретную терапию определяет врач с учетом выраженности симптомов.

В феврале мне поставили диагноз жировая инволюция молочных желез. Что это такое и что мне делать? Вера Александровна, Болохово.

– Никакой таблетированной терапии для уменьшения этого процесса нет. У вас происходит процесс, когда ткань заменяется на жировую, это может происходить с возрастом и считается одним из вариантов нормы.

– А еще у меня в подмышечной области постоянно какой-то дискомфорт. Так и должно быть?

– Человек не должен испытывать дискомфорта. Вам нужно обратиться к маммологу или онкологу.

! 700 жительниц Тулы и области каждый год заболевают раком молочной железы. Половина из них умирает.

С 1990 года стою на учете в онкологическом центре. Пью успокоительные препараты и витарон, периодически прохожу маммографию, УЗИ молочных желез. Появились ли более современные препараты для лечения груди? Галина Ивановна, Тула.

– Вас сейчас что-то стало особенно беспокоить?

– Перед месячными молочные железы набухают, побаливают…

– Новые препараты в лечении заболеваний молочных желез есть, но терапия должна быть рациональной, с учетом тех изменений, которые есть на момент начала лечения. Возможно, Вам помогут и те препараты, которыми Вы уже пользовались. В ходе лечения терапия может меняться.

Доверяйте свою грудь только профессионалам!

– А как часто можно делать УЗИ молочных желез?

– До четырех раз в год.

Я хочу сделать подтяжку груди – она потеряла привлекательность. Не вызовет ли это рак? Ирина.

– Таких данных нет, что в результате подтяжки может развиться злокачественное заболевание. Рак может развиться от других причин, но если квалифицированно сделана операция, то она не приведет к болезни.

ОБСЛЕДУЕМ ЖЕЛЕЗЫ

Мне 29 лет. Как часто нужно обследовать грудь? Екатерина, Тула.

– Вам нужно заниматься самообследованием молочных желез каждый месяц, на 6-12 день после начала менструации. Стоя перед зеркалом, осмотрите грудь: не изменилась ли ее форма, размер, нет ли покраснений, выбуханий или втяжений, не изменилась ли форма соска. Подушечками пальцев прощупайте грудь и область подмышек – движения должны быть круговыми, по часовой стрелке. Поднимите правую руку вверх, левой рукой ощупайте правую грудь, затем наоборот. Осмотрите бюстгальтер – нет ли на нем следов выделений из соска. Если заметили изменения, обратитесь к маммологу.

Случайно стукнулась грудью, и у меня образовалась маленькая шишечка. Где можно провериться? Людмила, Тула.

– Вы можете обратиться за консультацией к онкологу или маммологу, чтобы они исследовали изменения, которые появились в молочной железе, и дали рекомендации, как избавиться от них.

У меня под мышками опухоль. Диагноз – дополнительная долька молочной железы. Это опасно? Елена Анатольевна, Тула.

– Дополнительная долька не опасна. А вот проявление патологических процессов при дополнительной дольке – это та ситуация, которая требует и наблюдения, и назначения лечения.

ВАЖНО!

- **Нормальная функция молочных желез** – лучшая профилактика предопухолевых заболеваний и рака молочной железы. Женщина должна сохранить первую беременность и родить ребенка, кормить его грудью, в идеале – до года.
- **После 35 лет** раз в год проходите маммографию, после 60 – 2 раза в год.

ЗАПИШИТЕ АДРЕСОК

Вячеслав Степанович НЕЧАЙ ведет прием по вторникам с 13.00 в Маммологическом центре **(Клинико-диагностический центр, каб. 112, тел.: 31-90-55, 31-86-47)**. Врачи центра ведут прием каждый день с 12.00 до 15.00, вторник с 10.00 до 15.00, тел. 31-86-09. По направлениям прием бесплатный.

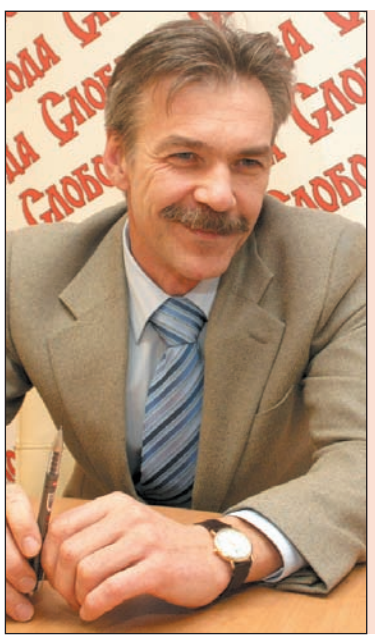

ИЗ ДОСЬЕ «СЛОБОДЫ»

Вячеслав Степанович НЕЧАЙ

Заведующий хирургическим торакальным отделением и Маммологическим центром Тульской областной больницы.

Родился 17 февраля 1959 г. в Кимовске Тульской обл.

Окончил Рязанский мединститут, «лечебное дело».

Семья: жена Ирина (врач-терапевт), сын Тарас.

Любит кататься на горных лыжах.

Любимое место в области: Форино.

Автомобиль: «Ауди».

Любимое блюдо: жареная картошка.

Любимый напиток: виски.

ОТКУДА БЕРУТСЯ ЖЕНСКИЕ БОЛЕЗНИ

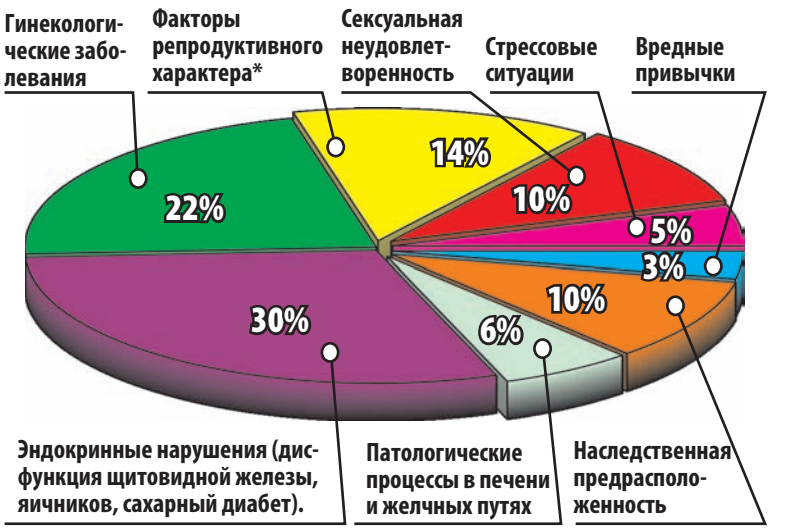

*Количество беременностей, родов, абортов, ранние месячные, ранний климакс и т.д.

MySLO.ru > Газета «Слобода» > > «Прямая линия»
Оценить статью
Добавить комментарий

СХЕМА ПРОЕЗДА к «МИКРОХИРУРГИИ ГЛАЗА»

Лиц. №40-01-000068 от 12.10.06 г. выд. Фед. сл. по надзору в сф. здр. и соц. разв.

Тула, проспект Ленина, 112-б, телефон 23-25-99

ИМЕЮТСЯ ПРОТИВОПОКАЗАНИЯ К ПРИМЕНЕНИЮ, НЕОБХОДИМО ПРОКОНСУЛЬТИРОВАТЬСЯ СО СПЕЦИАЛИСТОМ.

ЛАЗЕРНАЯ КОРРЕКЦИЯ ЗРЕНИЯ ЗА ОДИН ДЕНЬ! НЕЗАВИСИМО ОТ СТЕПЕНИ ДАЛЬНОЗОРКОСТИ , БЛИЗОРУКОСТИ, АСТИГМАТИЗМА!

АНТИАЛКОГОЛЬНЫЙ РЕФЛЕКС

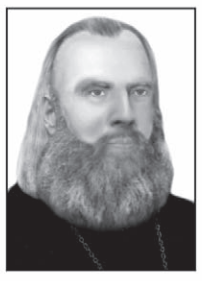

Регулярное употребление спиртного ведет к психологической, а затем и физиологической зависимости от алкоголя.

Сначала перепады настроения: тоска и нервозность. Потом развивается похмельный синдром и становится таким же, как героиновая «ломка». Пьяница говорит: «Пью и буду пить! А что дальше - все равно!» Но это не слова здорового человека. Не следует ругать пьющего и устраивать ему истерики - не поможет. Это то же самое, что кричать у постели больного.

Втайне пьяница надеется «завязать», только в одиночку ему не справиться. Нужны поддержка и понимание близких: спокойная обстановка и помощь в снятии хронического похмелья. Тогда пьющий наконец скажет: «Хочу бросить!» Не все дается легко, срывы еще будут, но постепенно они станут реже и короче, пока не прекратятся вовсе.

В снятии похмельного синдрома и формировании антиалкогольного рефлекса (когда спиртное становится противно) часто БЕЗ ВЕДОМА ПЬЮЩЕГО хорошо помогает «елейная соль» - экстракт «перунова семицвета», осажденный серебряной солью, добавляемый в старообрядческий елей и ладан. «Елейная соль» не имеет ярко выраженного цвета, вкуса и запаха. Ее можно добавлять в холодную и горячую пищу и даже в спиртное.

За исключением родственников бывших пьяниц, все члены нашего Братства «Трезвение» прошли путь от первой рюмки до самого дна и однажды сказали демону алкоголя «Нет!». Ежегодно я получаю сотни благодарственных писем. Все письма с реальным обратным адресом. Когда-то помогли нам, теперь мы помогаем людям.

Адрес для писем: 190000, С.-Петербург, ВОХ-1055, Братство «Трезвение», архиерею Нестору (Петру Ивановичу Петрову), священноиноку Суходольского скита Святой Троицы Русской Старообрядческой Церкви

Переключись в режим похудения!

Вы хотите быть стройной? Хотите иметь красивую фигуру?

Комплексное лечение по С. П. Семенову (патенты №2195330, 2195331), сочетающее современную психотерапию и древнее иглоукалывание, позволяет избавить организм от болезнетворной настороенности на "выращивание жировой ткани".

Санкт-Петербургский Медцентр «ВИТА ВАЛИДА» buma

Более 30% пациентов обращаются к нам по рекомендациям знакомых. И это неудивительно. В ходе сеанса организм переключается в режим естественного похудения. Вы будете планомерно худеть вплоть до нормального веса.

Похудев, вы станете моложе, жизнерадостнее, привлекательнее!

Сезонная скидка 700 руб.

Для получения скидки необходимо позвонить в центральную регистратуру по тел. 8 800-200-84-82 с 9.00 до 20.00 (звонок БЕСПЛАТНЫЙ).

Лиц. № 78-01-000038 ФС НС ЗСР

ОЖИРЕНИЕ КУРЕНИЕ АЛКОГОЛИЗМ

8-910-555-43-43

Тула, ул. Оружейная, 15/2, каб. 105 (санат. ТулГУ)

www.mcvita.ru

Для исключения противопоказаний к лечению проводятся бесплатные консультации врача

АЛКОГОЛИЗМ

- ВЫВЕДЕНИЕ ИЗ ЗАПОЯ;
- комплексное лечение алкогольной зависимости;
- динамическое ведение больных;
- КАПЕЛЬНИЦЫ, инъекции;
- консультации психиатра-нарколога

КРУГЛОСУТОЧНО ОДИН ЧАС – И ВРАЧ У ВАС 28–20–20

Фед. лиц. 71–01–000188

о противопоказаниях консультируйтесь у врача

ВЫВЕДЕНИЕ ИЗ ЗАПОЯ

ООО КЛИНИКА НАРКОЛОГИИ И ПСИХОТЕРАПИИ "МЕДиЛЮКС" Лиц. Г807556 от 31.03.2004 г. выд. деп. здравоохр. ТО

- кодирование
- специнъекции
- лечение игромании
- капельницы, выезд на дом
- консультации психиатра
- депрессии, неврозы, стрессы
- эспераль

28-27-27, 42-64-54

КОНФИДЕНЦИАЛЬНО, 24 часа

Счастья вашей семье!

о противопоказаниях консультируйтесь у врача

Тульский областной НАРКОЛОГИЧЕСКИЙ ДИСПАНСЕР №1

30 лет

Проводится круглосуточный прием наркологических больных в стационарные отделения № 1, 2, 3, 4.

В отделениях:
- проводится комплексное специализированное лечение
- используется принцип анонимности

используются:
- все виды кодирования: Esperal, Торпедо, NAP-95, TX-45, Abstinol

ПРИМЕНЯЮТСЯ:
- Гемосорбция
- Плазмаферез
- Лазерная терапия
- Электрохимическая детоксикация
- Ультразвуковое исследование внутренних органов (УЗИ)
- Ультрафиолетовое облучение крови (УФОК)
- Лабораторная диагностика

ТОНД

NEW
- ультрабыстрая детоксикация опийной наркомании (Rapid):
- во сне
- без боли
- в течение 8-12 часов
- блокада наркотической зависимости хирургическим путем (имплантация Продетоксон)

- Стационарное нарк. отд. № 1 (тел. 31-51-76).
- Стационарное нарк. отд. № 2, 3, 4 (тел. 40-77-19).

Лицензия №71-01-000241 от 15.09.2006 г.

ЦЕНЫ ДОСТУПНЫЕ

О противопоказаниях и побочных действиях консультируйтесь у врача

медицинский центр Консультант

Ул. Коминтерна 18, 3 эт. 361-391 20-14-95

www.consyltant.ru

- ХИРУРГИЯ
- ТЕРАПИЯ
- УЗИ
- ЛАБОРАТОРНАЯ ДИАГНОСТИКА

ГИНЕКОЛОГ УРОЛОГ МАММОЛОГ ОНКОЛОГ ТРАВМАТОЛОГ СОСУДИСТЫЙ ХИРУРГ ЛОР ЧЕЛЮСТНО-ЛИЦЕВОЙ ХИРУРГ НЕЙРОТРАВМАТОЛОГ ПЛАСТИЧЕСКИЙ ХИРУРГ ОФТАЛЬМОЛОГ

КАРДИОЛОГ ЭНДОКРИНОЛОГ НЕВРОЛОГ ГЕПАТОЛОГ РЕФЛЕКСОТЕРАПЕВТ ГАСТРОЭНТЕРОЛОГ ПУЛЬМОНОЛОГ АЛЛЕРГОЛОГ ГЕМАТОЛОГ РЕВМАТОЛОГ НЕФРОЛОГ ДЕРМАТОВЕНЕРОЛОГ МАНУАЛЬНЫЙ ТЕРАПЕВТ

- ЦЕНТР ОЧИЩЕНИЯ КРОВИ
- СОЛЯНАЯ ПЕЩЕРА

Лиц. №71-01-000038, №71-01-000037

О противопоказаниях консультируйтесь у врача

в течение 1 дня АЛКОГОЛИЗМА лечение

Запись и вызов врача 39-67-35 АНОНИМНО КРУГЛОСУТОЧНО

- ПРЕРЫВАНИЕ, ВЫВЕДЕНИЕ ИЗ ЗАПОЯ
- ВОЗМОЖНОСТЬ ЛЕЧЕНИЯ В СТАЦИОНАРЕ
- КОДИРОВАНИЕ: "ТОРПЕДО", "ЭСПЕРАЛЬ"
- КОНСУЛЬТАЦИИ ПСИХИАТРА-НАРКОЛОГА, ПСИХИАТРА
- СТАБИЛИЗАЦИЯ ВЕСА

Лиц. А 459475 выд. Деп. здравоохр. ТО ООО МЕДИА ФАРМ

о противопоказаниях консультируйтесь у врача

ВМЕСТЕ ВЫЛЕЧИМ АЛКОГОЛИЗМ

Все современные методы лечения
- Выведение из запоя
- Капельницы на дому
- Эспераль
- Лечение игроманий
- Консультации:
  - нарколога
  - психиатра
  - невролога
  - психотерапевта

ЭКСТРЕННАЯ НАРКОЛОГИЧЕСКАЯ ПОМОЩЬ 24 часа

38-32-88, 43-76-76

о противопоказаниях консультируйтесь у врача

Фед. лиц. 71-01-000188

ООО "МЦ "АВИЦЕННА"

ЛЕЧЕНИЕ АЛКОГОЛИЗМА
- Выведение из запоя, снятие алкогольной интоксикации, капельницы
- Блокада алкогольной зависимости, введение "ТОРПЕДО" на дому и в условиях дневного стационара

тел. 38-41-01

о противопоказаниях консультируйтесь у врача

СРОЧНО! К НАМ, ЕСЛИ У ВАС:
- ЗАПОЙ, ТЯГА К СПИРТНОМУ
- АЛКОГОЛЬНАЯ, ТАБАЧНАЯ ЗАВИСИМОСТЬ
- РАССТРОЙСТВА СНА, НАСТРОЕНИЯ, ВСД и т.д.

НАРКОЛОГ ПСИХИАТР СКИДКИ

СТАЦИОНАРНАЯ И АМБУЛАТОРНАЯ ПОМОЩЬ

28-22-33 НАРКОЛОГ и Я

ООО МЕДИА ФАРМ Лиц. А 459475 выд. Деп. Здр. Адм. Тульск. Обл.

о противопоказаниях консультируйтесь у врача

ПИТЬЕВАЯ ВОДА – РОСКОШЬ?

Кто бы мог подумать, что в наш век высоких технологий роскошью будет считаться … обыкновенная питьевая вода! Впрочем, обыкновенную сейчас найти очень трудно. А назвать воду из-под крана питьевой – просто невозможно.

Чего только нет в той воде, которая течет по нашим трубам! И хлор вместе с хлорорганическими соединениями, и неорганическое железо, и соли тяжелых металлов, и фенолы, и пестициды, и даже кое-где нефтепродукты. Согласитесь: такой набор вредных веществ – это скорее чудо химии, но никак не питьевая вода. И пить эту воду крайне опасно для нашего здоровья. Более того: ее опасно даже кипятить в неочищенном виде. Так что же делать?

Оптимальный вариант – очищать воду при помощи фильтров-кувшинов. Рекомендуем обратить внимание на фильтры-кувшины марки **БАРЬЕР.**

Вода, очищенная при помощи фильтров-кувшинов **БАРЬЕР**, по своему качеству значительно превышает существующие ГОСТы и СанПины для питьевой воды. Фильтры **БАРЬЕР** избавляют воду от вредных механических примесей, делая ее безопасной для вашего здоровья и здоровья ваших близких.

Преимущество фильтров-кувшинов **БАРЬЕР** – в наличии 4 видов сменных кассет для воды с разными типами загрязнения. С помощью сменных кассет **БАРЬЕР** помимо базовой очистки водопроводной воды можно при необходимости дополнительно фторировать воду, снизить в ней количество солей жесткости, а также избавиться от неорганического железа в воде.

Неоспоримый плюс фильтров-кувшинов **БАРЬЕР – это низкая стоимость очищенной воды.** Давайте сравним цены в Туле:

1 л бутилированной воды	**от 4 руб.**
1 л разливной воды	**от 1 р. 40 коп.**
1 л воды, очищенной фильтром **БАРЬЕР**	**около 40 коп.**

С 25 октября по 15 ноября среди покупателей будет проводиться БЕСПРОИГРЫШНАЯ ЛОТЕРЕЯ. Подробности по телефону 27-74-12.

Налицо **экономия,** а также удобство. Вам не нужно нести питьевую воду домой – достаточно лишь использовать фильтр-кувшин **БАРЬЕР** для доочистки имеющейся у вас на кухне водопроводной воды.

Высокое качество фильтров марки **БАРЬЕР** подтверждено сертификатами – как российскими, так и международными. Компания-производитель фильтров **БАРЬЕР** является обладателем сертификата системы менеджмента качества ISO 9001:2000. Это означает, что производство фильтров-кувшинов **БАРЬЕР** отвечает всем европейским требованиям к уровню качества на всех стадиях производства продукта. Кроме того, **БАРЬЕР** – единственные российские фильтры, допущенные к продаже на американском рынке (стандарт NSF).

Достоинства фильтров-кувшинов марки **БАРЬЕР** были высоко оценены не только специалистами, но и рядовыми российскими потребителями. В 2007 году **БАРЬЕР** получил звание «Марка №1 в России».

Помимо качества специалисты **БАРЬЕР** заботятся также и о дизайне фильтров-кувшинов, с тем чтобы они смотрелись стильно и модно даже на самой современной кухне. Новинка этой осени – фильтр-кувшин **БАРЬЕР-Гранд** новых цветов: яркий «Оранж» и насыщенный «Гранат». Теперь **БАРЬЕР-Гранд** – это не просто фильтр для дополнительной очистки водопроводной воды, но и элегантное украшение вашей кухни.

Полина ПЕТРОВА.
Фото предоставлено ЗАО «МЕТТЭМ-Технологии».

Сертификат №75 10070133. Брюссель, 2007-03-21.

БАРЬЕР ФИЛЬТРЫ ДЛЯ ОЧИСТКИ ВОДЫ

На страже вашего здоровья!

МАРКА №1 В РОССИИ

- «Источник», ул. Лейтейзена, 3;
- «Новшество», пр. Ленина, 111;
- ТЦ «Пролетарский», бутик 106;
- Большой универмаг, ул. Советская, 4, 2-й эт.

В этих магазинах широкий выбор фильтров-кувшинов разных моделей и цветов, вы всегда сможете воспользоваться помощью высококвалифицированных продавцов-консультантов при выборе фильтра-кувшина БАРЬЕР.

ТЕЛЕФОНЫ ОТДЕЛА РЕКЛАМЫ «СЛОБОДЫ»:
23-11-66, 23-33-55, 23-33-99, 35-40-94, 35-02-52, 35-07-12, 35-75-91 (факс), 23-33-22 (факс).

ИЗМЕНИСЬ

Тулячка Оля ТИМОФЕЕВА за несколько минут до волшебного преображения.

Екатерина БЕЛОВА. Фото Сергея КИРЕЕВА.

ДОРОГИЕ ЧИТАТЕЛИ! Мы начинаем новый проект. Его участники (а стать им может каждый из вас) получат возможность всего за один день полностью преобразиться, сменить имидж и, возможно, изменить жизнь к лучшему!

Первой участницей, решившейся измениться, стала тулячка Ольга Тимофеева. Оле 26 лет, она замужем, воспитывает дочку и работает техником в ЖЭУ №3 Привокзального района Тулы. Ежедневная беготня по участку заставляет девушку выбирать одежду темных тонов, брюки, теплые свитера и обувь без каблуков.

– Я люблю над собой экспериментировать, – говорит Оля. – До рождения дочери не слишком-то думала о том, как я выгляжу, не пользовалась косметикой. А после родов посмотрела на себя в зеркало и решила: надо что-то делать! Несколько раз меняла стрижку, цвет волос, по выходным позволяю себе одежду ярких цветов и каблуки. Но все равно – хочется измениться так, чтобы родной муж не узнал!

Модельер Наталья ГОРОДНИЧЕВА (слева): «Летнему типу внешности, как у Оли ТИМОФЕЕВОЙ, подходят холодные оттенки».

ПРОБА ЦВЕТА ДЛЯ ДЕВУШКИ-ЛЕТО

В разработке имиджа Оли нам помогла **модельер** магазинов «Сам Себе Кутюрье» **Наталья Городничева**:

– У Оли – **летний цветовой тип:** бледная кожа, коричнево-пепельный цвет волос, глаза с серым оттенком. Теплые оттенки или яркие цвета будут придавать желтоватый оттенок коже, а глазам – меньшую выразительность. Я рекомендую Оле холодные оттенки, но не яркие, а несколько выбеленные, – **серый, серо-голубой, сиреневый, лиловый, нежно-бирюзовый**. Оле пойдет **красный,** но не рыжий, а **малиновый или цвета арбузной мякоти.** Из темных тонов подойдут **темно-синий и коричневый с розоватым или сероватым оттенком.**

ВЫБИРАЕМ СИЛУЭТ…

До преображения Оля Тимофеева одевалась в стиле, который можно назвать смесью спортивного с классическим: строгие брюки, объемный джемпер, спортивная куртка. Модельер Наталья Городничева посоветовала ей сделать акцент на женственность:

– Советую попробовать **пышные юбки модной длины чуть ниже колена.** В том же женственном стиле должны быть и **блузки: с рюшами, драпировками, чтобы подчеркнуть грудь.**

У Оли **широкие плечи. Изменить эту особенность фигуры** можно с помощью **блузок с цельнокроеными рукавами, жакетов с рукавами полуреглан** (и никаких подплечников!) или актуальных **жилетов и сарафанов**.

Оля любит брюки, они тоже могут придавать образу женственность и сексуальность! **Узкие брюки в комплекте с платьем или туникой** превращаются в ультрамодный наряд.

Думаю, что нашей участнице пойдет и деловой стиль – классические прямые брюки и укороченные жакеты.

…И ПО МАГАЗИНАМ!

По совету Натальи Городничевой мы обратили внимание на романтический стиль, выбрав для Оли вечернее платье с завышенной линией талии модного лилового цвета. Вторым нарядом стал комплект из блузки с жилетом и прямых брюк, красиво облегающих бедра – фигура Оли смотрелась в нем не хуже, чем у моделей с подиума. К обоим нарядам Наталья Городничева подобрала универсальную обувь – ботильоны из лакированной кожи на высоком каблуке.

– К платью рекомендую надеть **цветные колготки – лиловые, розовые, серо-розовые, синие,** – посоветовала Наталья. – А вариант с **зелеными колготками** травяного или изумрудного оттенков сделают образ просто сногсшибательным!

А еще мы подобрали к платью замечательное украшение с кристаллом «Сваровски». **Большой кулон-сердце** лилового цвета как нельзя лучше вписался в новый образ Ольги.

Платье должно быть в гардеробе каждой модницы!

Аппаратная косметология
СКИДКА 20%
Омолаживающие программы
СКИДКА 30%
Массаж лица -180 руб.
NEW! "Бархатный" пилинг. ТСА.

Галатея
Салон красоты&SPA
Тула, ул. Кауля, 20,
т. 21-33-33.
ПРОФЕССИОНАЛЬНАЯ КОСМЕТИКА
ДИПЛОМИРОВАННЫЕ СПЕЦИАЛИСТЫ
ПОДАРОЧНЫЕ СЕРТИФИКАТЫ

СКИДКА 10%

Мезотерапия
Наращивание волос
Наращивание ногтей
Наращивание ресниц
Перманентный макияж
Пирсинг (с серьгой салона)
Программы по коррекции фигуры

СУПЕР-СКИДКИ! Только до 15 декабря.

Лиц. № 77-01-020179 от 5.03.2005 г.

НА ПРАВАХ РЕКЛАМЫ

СО «СЛОБОДОЙ»

Стилист Наталья КОБЗЕВА: «Волосы Оли будут переливаться тремя цветами!»

Яркий оттенок волос и насыщенный цвет наряда требуют макияжа в приглушенных благородных тонах: серебристо-голубые и нежно-лиловые тени, еле заметные румяна и помада с сиреневым оттенком.

НАВОДИМ КРАСОТУ

Самые заметные перемены во внешности Оли Тимофеевой обещали процедуры в салоне красоты. **Стилист Наталья Кобзева** решила сделать нашей участнице трехцветное колорирование, модную стрижку и макияж в холодных тонах:

– Сейчас **в моде здоровые блестящие волосы и ухоженная кожа** – вот над этим и будем работать! У Оли специфический цвет волос – пепельный: при соприкосновении с красителями он может давать грязноватый тон, поэтому перед окрашиванием мы слегка осветлили пряди. А затем сделали **колорирование по технологии «растяжки цвета»:** волосы окрашиваются слоями так, что **из золотистого оттенка выходит медно-красный и коричневый.** Получается очень красивый перелив цветов.

С новым цветом волос Олю уже было не узнать, а стилист Наталья между тем принялась за стрижку: скорректировала длину, «приподняла» волосы сзади и сделала Оле **модную «глубокую челку» – длинную и от самой макушки.** Вот они, чудеса парикмахерского искусства!

Заключительный аккорд – макияж. На него, по словам Натальи Кобзевой, уходит не менее полутора часов. Для начала стилист окрасила **светлые брови и ресницы** Оли **в более темный тон** (цвет, кстати, будет стойко держаться не меньше двух недель). Дальше следовал самый сложный этап – маскировка дефектов кожи с помощью тональных средств и пудры. Кстати, в будущем Наталья посоветовала Оле обязательно прийти на **экспресс-чистку лица:** она помогает сделать менее заметными прыщики и угри уже после первой процедуры.

Для макияжа Ольги Тимофеевой стилист Наталья выбрала **голубые и серо-голубые тени**, внутренний уголок оттенила **лиловым** (в тон платью), а внешний высветлила **белыми** тенями. **Еле заметные румяна плюс помада насыщенного благородного оттенка** – и на нас смотрел уже совершенно другой человек!

Супруг Оли Иван, увидев жену, от шока не мог произнести ни слова!..

К супругу Ивану, который встречал Олю у салона красоты, она вышла настоящей королевой: и макияж, и цвет волос, и наряд были ей удивительно к лицу, каблуки сделали ее выше и еще стройнее, у нее даже походка и манера держать себя изменились!

– Она стала такой яркой, эффектной, – захлебывался от восторга Иван. – У нее даже взгляд другой! Я постараюсь сделать так, чтобы у Оли было больше времени на себя – чтобы она всегда была такой красивой и необыкновенной! Я обещаю!

ЧТО ПОЧЕМ:

Платье – 1950 руб.
Ботильоны – 2950 руб.
Колготки – 75 руб.
Украшение – 1200 руб.
Итого: 6175 руб.

Стрижка – 300 руб.
Окраска волос – от 1000 руб.
Укладка – 360 руб.
Макияж – 550 руб.
Итого: 2210 руб.

Благодарим за помощь в создании имиджа участницы проекта салон красоты «Галатея».

НА ПРАВАХ РЕКЛАМЫ

MySLO.ru > Газета «Слобода» > Салон красоты

Оценить статью | Добавить комментарий

ДОРОГИЕ ЧИТАТЕЛИ! Хотите измениться? Пришлите небольшой рассказ о себе и два фото (портрет и в полный рост) по адресу: Тула, пр. Ленина, 116 или на belova@sloboda.tula.ru. Ваших писем ждет

ведущая рубрики Екатерина БЕЛОВА.

Видео- и фоторепортаж – на MySLO.ru > Газета «Слобода» > Салон красоты.

МОЯ НОВАЯ ШУБА

Есть в жизни события, которые с уверенностью можно отнести к значимым. Для меня таким событием стала покупка новой шубы в салоне «12 месяцев»!

Я не отношусь к категории женщин, которые могут себе позволить приобретать новые меха каждую зиму. Для меня шубка – роскошь, и потому к ее покупке я отнеслась со всей серьезностью. Несколько дней ходила по магазинам, чтобы выбрать красивую, элегантную и, что главное, – качественную вещь. Множество шуб перемерила, но так и не нашла той, что по всем параметрам меня бы устроила. В итоге я поняла: надо идти в салон «12 месяцев».

Именно здесь девять лет назад я купила чудесную норковую шубу.

Пришла я в салон, и не сразу его узнала: торговая площадь стала вдвое больше, а ассортимент увеличился, наверное, раз в пять!

На вешалках – множество самых разных моделей шуб. Классические силуэты соседствуют с подчеркнуто женственными, украшенными ниспадающими капюшонами, уютными воротниками, объемными оторочками подола и манжет, пышными рукавами. Есть легкие стильные шубки в виде пиджачков, жакетов, тренчей, парок... Расцветки – от натуральных до совершенно невероятных – розовых, зеленых, алых!

Не удержавшись от соблазна, решила примерить одежду из разных видов меха. Сначала – несколько моделей недорогих (относительно качества и внешнего вида) шуб из стриженой нутрии. О том, что это именно нутрия, узнала от продавца: мех не только очень похож на стриженую норку, но и по носкости ей не уступает!

Потом настала очередь легких, мягких и очень уютных шуб и полушубков из енота.

Естественно, не обошла я вниманием и дубленки. Примеряла и удивлялась: насколько искусно выделан мех, сколько неординарных фасонов и интересных цветов! Очень понравились мне двусторонние дубленки с опушкой из лисы, енота и ламы.

И наконец (барабанная дробь!) – Ее Величество Норка! Сначала примерила добротную темно-коричневую шубу из разряда «классики». Затем – романтичную модель из стриженой норки цвета «айсберг» с пышным собольим воротником, широким кожаным поясом и застежками, украшенными стразами «Сваровски»... Потом – короткую курточку из рыжей норки с отделкой лисой, жакет из «щипки» с большим, отороченным рысью капюшоном, легчайшую куртку-«парку» цвета топленых сливок...

Проблема выбора решилась, когда продавец предложила примерить шубку из стриженой норки с капюшоном, отороченным мехом рыси.

Я уже думала, как лучше купить свою роскошную шубку – в кредит или в рассрочку? Но мне как постоянной клиентке предоставили такую скидку, что я смогла заплатить всю сумму сразу!

Напоследок хочу заметить: качество шуб от «12 месяцев» неизменно высокое. В этом я, да и мои знакомые, покупавшие здесь вещи, смогли убедиться за 10 лет работы салона. А вы уже были здесь? Заходите, не пожалеете!

Нина ПУЩИНА.
Фото Сергея КИРЕЕВА.

Красивая шубка подарит не только тепло, но и хорошее настроение!

12 месяцев
«12 месяцев»: ТЦ «Тройка-Посад», левое крыло, между 1-м и 2-м этажами. Тел. 36-13-39, доб. 130.
НА ПРАВАХ РЕКЛАМЫ

ХИМЧИСТКА СВЕТЛАНА КРАШЕНИЕ
ЧИСТКА ОБМЕТКА ШТОПКА
КОВРОВ БОЛЬШИХ РАЗМЕРОВ
В течение 5 дней
Тула, ул. Коминтерна, 27. Тел. 20-43-85.
НА ПРАВАХ РЕКЛАМЫ

НА ПРАВАХ РЕКЛАМЫ

НА ПРАВАХ РЕКЛАМЫ

вырежи и сохрани

ТОЛЬКО ДЛЯ ДАМ: КАКОЙ РАЗМЕР БИКИНИ ВЫ НОСИТЕ

Обхват талии, см	Обхват бедер, см	Международный стандарт	Россия	Германия	США	Франция	Великобритания
63-65	89-92	XXS	42	36	8	38	24
66-69	93-96	XS	44	38	10	40	26
70-74	97-101	S	46	40	12	42	28
75-78	102-104	M	48	42	14	44	30
79-83	105-108	L	50	44	16	46	32
84-89	109-112	XL	52	46	18	48	34
90-94	113-117	XXL	54	48	20	50	36
95-97	188-122	XXXL	56	50	22	52	38

НА ПРАВАХ РЕКЛАМЫ

СТРАНА СОВЕТОВ

КАК УХАЖИВАТЬ ЗА КОЖАНОЙ ОБУВЬЮ И ОДЕЖДОЙ

1 Если на ботинки или края кожаного пальто попала грязь, нужно удалить ее **влажной тряпочкой без моющих веществ,** а затем сразу насухо вытереть.

2 **Для замши** можно приготовить смесь: в 1/2 ст. обезжиренного молока добавить 0,5 ч. л. питьевой соды и столько же 10%-го нашатырного спирта, смочить смесью ватный диск и протереть загрязненные места.

3 После этого на кожаное изделие желательно нанести **крем для обуви,** подобранный по цвету, или **обычный крем для рук,** который смягчит и увлажнит кожу. Затем вещь нужно **вычистить до блеска щеткой и отполировать куском бархата.** Подобную процедуру лучше проводить на ночь.

4 Как минимум **раз в неделю** распыляйте на обувь **водоотталкивающий спрей.** Если вы попали под дождь и сильно промокли, поместите внутрь обуви **скомканную газету** – она впитает влагу. **Сушить обувь на батарее очень вредно** – от этого кожа трескается и теряет блеск.

5 Одежду из кожи обязательно вешайте на «плечики», иначе она быстро деформируется. **Избегайте хранить кожу в полиэтиленовых чехлах** или пакетах, от этого она теряет блеск.

6 **Кожаную сумку** нужно чистить так же, как и обувь, но **крем наносить очень тонким слоем** и начищать бархоткой так, чтобы не осталось ни малейших следов жира.

7 Головные уборы и куртки можно почистить **луковицей, разрезанной пополам,** или протереть ватным диском, **смоченным в молоке.**

Ольга СМИРНОВА.

НУЖЕН КОМПЬЮТЕР? ПОМОЖЕМ!

Мы в «Моем компьютере» понимаем, какое это нелегкое дело – покупка компьютера, и с точки зрения выбора, и с финансовой стороны. А потому мы готовы сделать все, чтобы вы могли купить компьютер, не думая о трудностях!

ПОМОЖЕМ С ВЫБОРОМ

Большинство покупателей приходят к нам, не зная, компьютер с какими параметрами они хотели бы получить. Зато они знают, что он должен уметь, – а этого для нас достаточно. Мы соберем для вас компьютер, который будет обладать всеми нужными вам возможностями и не содержать лишнего, чтобы вы не переплачивали. При этом сборка занимает 1-2 часа, а не 3-4 дня, как где-то еще.

Некоторые покупатели предпочитают компьютеры заводской сборки, считая их более надежными. Мы в **«Моем компьютере»** уважаем ваши вкусы, а потому готовые заводские компьютеры у нас тоже есть, причем любые конфигурации с разными возможностями.

ПОМОЖЕМ С ДЕНЬГАМИ

Не хватает денег? В **«Моем компьютере»** вам предоставят кредит на срок до 3 лет, с первым взносом от 10%. Кредиты оформляются через магазин, решение принимает не компьютер, а служба безопасности. И если в вашей платежеспособности она не сомневается, кредит вы получите со стопроцентной гарантией! При этом принятие решения занимает не 1-2 дня, как это иногда случается в других магазинах, а всего 10-15 минут. Все вопросы с кредитом вы решите за один приезд в магазин. Да, кстати, жителям области получить кредит у нас так же легко, как и тулякам.

Компьютер в кредит – за 260 руб./мес.

Нет денег совсем? Зато у нас в **«Моем компьютере»** есть кредиты без первого взноса! От вас ничего не требуется, кроме двух документов и нескольких минут вашего времени. Кредит без первого взноса оформляется так же быстро, как и обычный, никаких дополнительных бумаг мы с вас не попросим. И денег на самом деле не нужно. А срок кредита – до 3 лет: расплачиваться удобно и погасить досрочно можно в любой момент.

Не хотите платить проценты? В **«Моем компьютере»** для вас есть рассрочка. Вы платите ровно столько, сколько написано на ценнике в магазине, но не сразу, а в течение нескольких месяцев. Времени на ее оформление нужно тоже совсем немного – максимум полчаса.

ПОМОЖЕМ С ДОСТАВКОЙ

Мы бесплатно доставим вашу покупку к вам домой, где бы вы не жили, – в центре Тулы или на окраине Ефремовского или Чернского районов. Или вызовем для вас такси прямо к дверям магазина, чтобы вы с вашим компьютером с комфортом добрались до дома. Поездка, разумеется, за наш счет!

С уважением, коллектив магазина «Мой компьютер».

Доставка по Туле и ОБЛАСТИ – БЕСПЛАТНО!

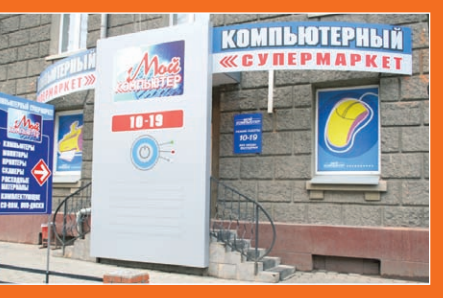

Магазин «Мой компьютер» всегда готов предложить выгодные условия покупки!

Новый «Мой компьютер» – огромный супермаркет компьютеров на Красноармейском проспекте.

- Компьютерный супермаркет «МОЙ КОМПЬЮТЕР» – ул. Первомайская, 9, тел. 31-86-95
- Компьютерный супермаркет «МОЙ КОМПЬЮТЕР» – Красноармейский пр., 13, тел. 27-43-70
- Супермаркет «МОЙ КОМПЬЮТЕР» – ул. Кирова, 25, тел. 40-55-59
- «Компьютерный рай» – ул. Советская, 17, тел. 27-72-94

НА ПРАВАХ РЕКЛАМЫ

НА ПРАВАХ РЕКЛАМЫ

НА ПРАВАХ РЕКЛАМЫ

НА ПРАВАХ РЕКЛАМЫ

IT-СИСТЕМЫ ПОД КЛЮЧ

Основа успеха любого бизнеса – эффективное управление. Повысить эту эффективность позволяет системная интеграция – комплекс решений для создания IT-инфраструктуры компании.

ШАГ В БУДУЩЕЕ

В Туле услуги системной интеграции предоставляет компания «Сетевые решения». Ее клиентами являются государственные и коммерческие организации, банки и финансовые структуры, предприятия топливно-энергетического комплекса. Они уже по достоинству оценили профессионализм специалистов компании, а главное – оценили результат, который дает комплексное создание IT-системы предприятия.

ООО «Сетевые решения» предлагает своим заказчикам современные технические средства и передовые программные продукты. Пользуясь нашими услугами, заказчик получает «под ключ» информационную структуру, надежность и работоспособность которой гарантирована.

Разработку проектов мы начинаем с анализа информационных характеристик предприятия. Мы проводим комплексное обследование компьютерных сетей, активное сетевое оборудование, аппаратное и программное обеспечение рабочих станций и серверов – и в итоге составляем рекомендации по оптимизации существующей структуры сети с целью достижения требуемой устойчивости, производительности и защищенности. Эти задачи мы затем воплощаем в жизнь.

Направления нашей деятельности:

- проектирование и реализация распределенных информационных систем,
- системы мониторинга и активного управления информационной инфраструктурой,
- вертикально-интегрированные корпоративные информационные системы.

В структуре компании есть специализированные подразделения, выполняющие проектирование, монтажные работы, установку и наладку. Работы выполняются на основании соответствующих государственных лицензий.

По всем направлениям деятельности ООО «Сетевые решения» располагает штатом специалистов, чья квалификация подтверждена сертификатами наших партнеров – лидеров отрасли.

ПОЧЕМУ С НАМИ ВЫГОДНО РАБОТАТЬ

Мы накопили значительный опыт в системной интеграции, консалтинге и поставках средств аппаратного и программного обеспечения. Наши клиенты получают возможность сконцентрировать усилия не на промежуточной задаче – проектировании информационных систем, а на конечной цели – оптимизации бизнес-процессов, повышении эффективности своего бизнеса путем снижения затрат.

По мнению заказчиков, у нашей компании есть целый ряд преимуществ. Это четкое понимание задач, стоящих перед заказчиком, надежность, компетентность, владение передовыми технологиями; комплексность выполняемых работ и прямые связи с поставщиками.

Мы обеспечиваем своевременные поставки оборудования и программных средств, предлагая оптимальное соотношение цены и качества.

Мы предоставляем комплексные услуги по созданию информационных сетей, избавляя вас от необходимости искать подрядчиков на разные этапы работ. Мы осуществляем монтаж «под ключ» локальных вычислительных и телефонных сетей, сетей электропитания.

Мы работаем над тем, чтобы наши клиенты не только успешно строили и развивали свою деятельность, но и получали реальные конкурентные преимущества. Чтобы затраты на наши услуги давали реальный рост эффективности бизнеса!

Екатерина БЕЛОВА.

Сетевые Решения
Тула, ул.Советская, 54,
тел./факс: (4872) 25-01-37.
e-mail: info@tulanetwork.ru
www.tulanetwork.ru

НА ПРАВАХ РЕКЛАМЫ

АНЕКДОТЫ

Хотите загореть зимой? Наша новая ультрафиолетовая мышь поможет вам в этом! Разденьтесь догола и используйте свое тело как коврик!

● ● ●

У меня один раз такое было: я сидел, читал книжку и подумал, сколько сейчас времени. Глаза чисто автоматически посмотрели в правый нижний угол страницы...

● ● ●

Сегодня гость нашей студии – знаменитый дрессировщик коров Петр Сергеевич Иванов.

– Ваш номер поражает своей необычностью, ведь известно, что коровы дрессировке не поддаются. Как вам это удалось?

– Легко. Видите ли, до того как прийти в цирк, я работал системным администратором...

● ● ●

– Почему блондинки не пользуются беспроводной мышью?

– Потому что они все время плачут – жаль бедняжку-инвалида без хвоста!

купи КОМПЬЮТЕР

ДВК®

выбери ПОДАРКИ

на сумму до 7000 рублей

Товар сертифицирован
Подробные условия акции – в салонах ДВК
Действительно до 15.11.07
Компьютер «Пилот» в акции не участвует
Стоимость подарков зависит от модели приобретаемого компьютера
Предложение действительно только при покупке компьютера в комплекте с любым монитором

единая справочная 25-00-25

г. Тула • ул. Советская, 23 • ул. Советская, 4 (Большой Универмаг) • ул. Кирова, 23 • ул. Пузакова, 1 • ул. Первомайская, 7

Тульская область • **г. Щёкино,** ул. Советская, 22 • **г. Новомосковск,** ул. Трудовые резервы, 38/10 • **г. Новомосковск,** ул. Орджоникидзе, 2 • **г. Ефремов,** ул. Ленина, 36 • **г. Алексин,** ул. Ленина, 6

FORMOZA™
если вы думаете о будущем
www.formoza.ru

Ярмарка

Специальное предложение с 15 августа по 31 октября 2007 года

школьных компьютеров Formoza и ноутбуков

ПОЖИЗНЕННАЯ ГАРАНТИЯ

AMD 64 Athlon™

11 990 руб.

ЛУЧШАЯ ЦЕНА 19"

КОМПЬЮТЕР FORMOZA D3500+
• Процессор AMD Athlon™ 64 3500+
• MB SAM2 6100 mATX/AMD690V
• 512MB • 80GB • DVD-RW
+
TFT 19" Samsung 920NW

ПЕРСОНАЛЬНЫЙ КОМПЬЮТЕР FORMOZA
FORMOZA™ если вы думаете о будущем

Уникальное предложение по кредитованию
0% ЗА КРЕДИТ
0% ПЕРВЫЙ ВЗНОС
15 МЕСЯЦЕВ

* Цены действительны при оплате за наличный расчет. Внешний вид компьютера может отличаться от изображенного в рекламе.

Пожизненная гарантия распространяется на все компьютеры Formoza, кроме акционных. На акционные компьютеры стандартная гарантия 3 года.

© 2007 Advanced Micro Devices, Inc. Все права защищены. AMD, логотип AMD в виде стрелки, AMD Athlon и их сочетания являются товарными знаками корпорации Advanced Micro Devices, Inc.

Товар сертифицирован

Приглашаем Вас за покупкой в наши магазины:
г. Тула, Красноармейский пр-кт, 36 **г. Киреевск,** ул. Мира, 19а

Телефон для справок 7-00000

СДЕЛАЙ СВОЙ БЫТ УДОБНЫМ!

Екатерина БЕЛОВА.

Как правильно выбрать бытовую технику, чтобы получать удовольствие от работы по дому?

1 Определитесь с местом прибора в вашем доме, сделайте замеры. Очень обидно купить холодильник, который не впишется в определенную для него нишу, или плазменную панель, которой не хватит места на стене.

2 Просчитайте потребности вашей семьи.

ХОЛОДИЛЬНИК. Для одиноких людей или для дачи идеальный вариант холодильника – до 125 см высотой. Средние, высотой 130-150 см, подходят для семей из 2-3 человек. Холодильники высотой от 150 до 185 см обычно покупают семьи из 3-4 человек.

СТИРАЛЬНАЯ МАШИНА. Семье из 2 человек хватит машины на 3 кг белья. Для семьи с детьми – на 5 кг.

ГАЗОВАЯ ПЛИТА. Их ширина может варьироваться от 50 до 90 см. Для небольшой семьи и маленькой кухни подойдет и 50-сантиметровая. А если семья большая и площадь позволяет, удобнее широкая плита. На ее поверхности можно одновременно расставить кастрюли и сковородки любых размеров.

МИКРОВОЛНОВКА. Печи с объемом камеры 16-19 л рассчитаны на семью из 1-2 человек. Для семьи из 3-4 человек желателен объем от 23 л.

3 Дополнительные функции обычно удорожают технику. Например, наличие сушки – это плюс 30% к цене стиральной машины. Но различные «навороты» могут сделать использование техники более эффективным.

Так, некоторые модели **СТИРАЛЬНЫХ МАШИН** оснащены функцией «ручная стирка» для очень деликатных тканей. Функция «отсрочка запуска» позволит машине включиться, скажем, ночью и закончить стирку к моменту вашего пробуждения. А функция «легкая глажка» предотвращает сильное сминание белья.

В ХОЛОДИЛЬНИКАХ есть такие дополнительные функции, как антибактериальная защита камер, регулировка влажности для длительного сохранения свежести овощей и фруктов, сигнал о незакрытой дверце.

ГАЗОВЫЕ ПЛИТЫ могут быть оснащены автоподжигом (без нажатия кнопки), системой «газ-контроль», а также разными режимами работы духовки. Кроме обычного режима и гриля, это разморозка, разморозка+сушка овощей, фруктов, грибов, ускоренное приготовление блюд, приготовление блюд сразу на нескольких уровнях духовки.

Современные модели **МИКРОВОЛНОВЫХ ПЕЧЕЙ** способны заменить продвинутую духовку. Печи с грилем обеспечивают поджаристость мяса и хрустящую корочку на булочках. В печах с конвекционным грилем блюдо к тому же обдувается горячим воздухом.

Современная техника для дома помогает сделать наш быт комфортнее, позволяя вместо домашних забот заняться собой...

КУПИ ДЕШЕВЛЕ КВИК ТЕХНОМИР
УНИКАЛЬНАЯ АКЦИЯ
Стиральная машина Атлант 50С82
800 об/мин., 15 режимов работы, загрузка белья 5 кг.
8790 руб.
Холодильник Атлант 6019
2-камерный 176 см
15990 руб.
- Весь модельный ряд техники "Атлант" в сети супермаркетов электроники «КВИК Техномир».
- Бесплатная доставка техники и подключение стиральных машин.
КВИК ТЕХНОМИР
• Тула, ул. Пузакова, 1
• Тула, ул. Советская, 60
• Щекино, ул. Ленина, 10
• Киреевск, ул. Мира, 19-а
НА ПРАВАХ РЕКЛАМЫ

РАСПРОДАЖА ПО СУПЕРНИЗКИМ ЦЕНАМ!
До 1 ноября На весь модельный ряд ХОЛОДИЛЬНИКОВ
С 1 ноября На весь модельный ряд СТИРАЛЬНЫХ МАШИН и ГАЗОВЫХ ПЛИТ
Торговая компания БРАТ
Тула, ул. Металлургов, 43, т. 45-35-58.
ТЦ "Пролетарский", цокольный эт., т. 40-52-49.
НА ПРАВАХ РЕКЛАМЫ

ЭКСКЛЮЗИВНЫЕ ПЛАЗМЕННЫЕ И LCD-ТЕЛЕВИЗОРЫ
СДЕЛАНО В ГЕРМАНИИ
27" 32" 37" 40" 42" 50"
CONRAC
A DATA MODUL COMPANY
ПЛАЗМЕННЫЕ ТЕЛЕВИЗОРЫ С 1994 Г.
LCD-ТЕЛЕВИЗОРЫ С 1998 Г.
ЛЮБЫЕ РЕШЕНИЯ ДЛЯ ДОМАШНЕГО КИНОТЕАТРА
магазин ЭЛЕКТРОНИКА
Пр. Ленина, 35, т. 30-78-37
НА ПРАВАХ РЕКЛАМЫ

МЫ СНОВА С ВАМИ! Приглашаем на открытие 1 ноября!
Огромный ассортимент бытовой техники
СКИДКИ! ПОДАРКИ! НИЗКИЕ ЦЕНЫ!
Кредит
НАМ 10 лет!
Торговый дом КАЖДЫЙ ДЕНЬ
Тула, пр. Ленина, 127-а, тел. 23-50-75.
НА ПРАВАХ РЕКЛАМЫ

Тульские милиционеры обнародовали анализ оперативной обстановки за **9 месяцев 2007 года.**

КРИМИНАЛ В ЦИФРАХ

Количество преступлений сократилось*

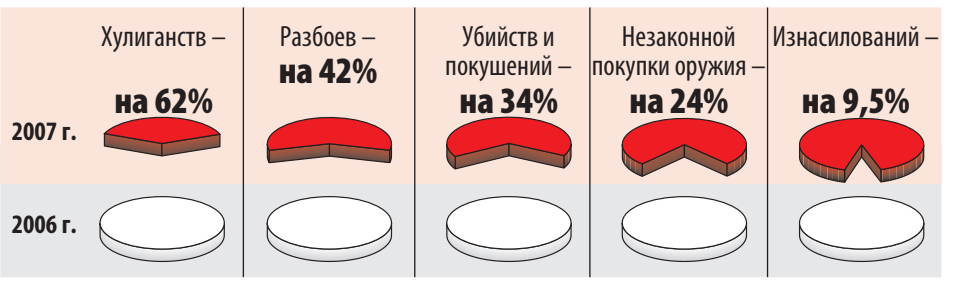

* по сравнению с таким же периодом прошлого года.

Всего зафиксировано 15 478 преступлений

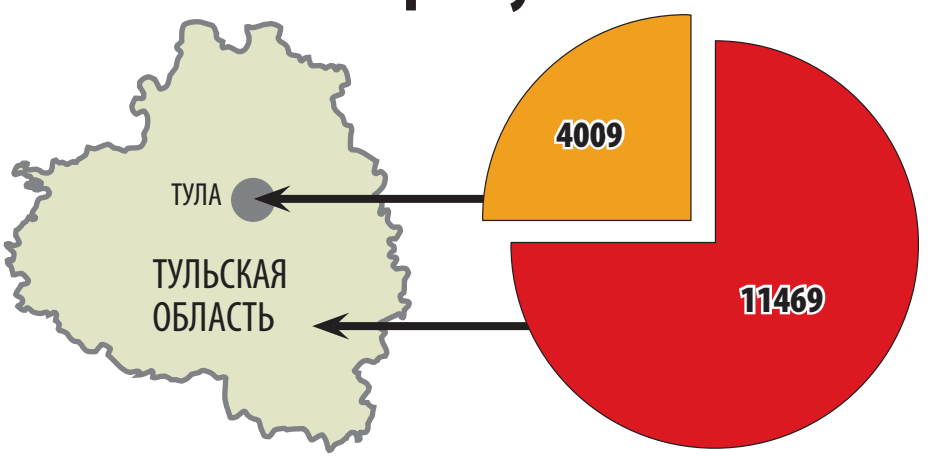

Кто нарушает закон?

Криминальный рейтинг

№	ПРЕСТУПЛЕНИЕ	СОВЕРШЕНО	РАСКРЫТО*
1	Краж а	5936	3172
2	Афера	1056	769
3	Грабеж	884	611
4	Продажа наркотиков	–**	337
5	Побои (с причинением тяжкого вреда здоровью)	380	300
6	Угон	282	238
7	Разбой	187	181
8	Взятка	–**	133
9	Убийство	164	126
10	Хулиганство	60	40
11	Изнасилование	38	28

* в том числе и преступления, совершенные и до начала 2007 года.
** точное число таких преступлений милиции неизвестно.

На дорогах области случилось 2292 ДТП

Погибли	345
Ранены	3014
Произошло ДТП по вине водителей	1998
в т. ч. пьяных	213
по вине пешеходов	294

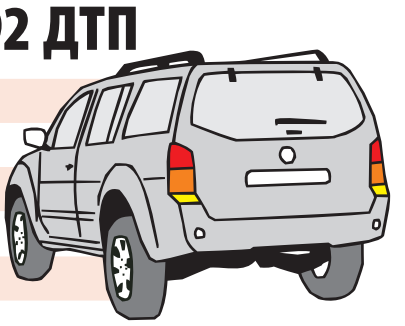

А ВЫ ЗАМЕТИЛИ, ЧТО СТАЛО БЕЗОПАСНЕЕ ЖИТЬ?

ДОРОГИЕ ЧИТАТЕЛИ! Милиция рапортует, что число преступлений снизилось. А вы почувствовали это на себе? Ждем комментариев 29 октября с 13.00 до 14.00 по тел. 23-55-99 и на портале MySLO.ru > Газета «Слобода» > Дежурная часть.

МИЛИЦИОНЕРЫ ПРИНЯЛИ РОДЫ У ТУЛЯЧКИ И «ЗАМОЧИЛИ» ТЕРРОРИСТА

29 октября исполняется 55 лет вневедомственной охране. Сотрудники тульского УВО вспомнили курьезные случаи из своих милицейских будней.

АКУШЕР В ПОГОНАХ

18 августа 2000 года сержант Юрий Сидоров как всегда торопился на службу. Проходя мимо автовокзала, он увидел группу людей. Они были в панике: у молодой женщины начались схватки. Сержант помог донести даму до отделения милиции и вызвал «скорую». Но как только роженицу внесли в кабинет, начались роды. Зеваки мгновенно испарились, а сержант остался один. «Скорая» все не приезжала.

В итоге через двадцать минут роды у счастливой мамаши сержант милиции принял сам. Родился мальчик. Сержант действовал автоматически: взял ножницы, перерезал пуповину... «Скорая» приехала через сорок минут, – врачам оставалось зафиксировать рождение нового гражданина у гражданки Ольги Стажурской. Счастливая Ольга назвала малыша Юрием в честь сержанта-спасителя – сейчас малышу уже 7 лет!

«МОКРОЕ ДЕЛО»

В октябре 2001 года в районной больнице Белева сработала сигнализация. По тревоге выехал наряд в составе старшего сержанта Игоря Редькина, младшего сержанта Романа Герасименко и сержанта Владимира Чеканова.

У больницы стояла «девятка», внутри которой находился человек с гранатой. Он обещал взорвать себя, если не получит $50000.

Граната была самодельной, террорист собирался поджечь запал: он так и сидел с горящей зажигалкой.

Медлить было нельзя. Игорь Редькин стал отвлекать террориста разговорами, пока напарник заходил с противоположной стороны. Игорь выяснил, что террориста зовут Виктор и кроме выкупа ему надо бы беспрепятственно проехать в город Орел.

В этот момент Герасимов резко распахнул дверь «девятки» со стороны пассажира и... вылил на террориста ведро холодной воды! У преступника погас и пыл, и зажигалка. Через несколько секунд самодельная граната была в руках милиционера, а сам подмоченный террорист лежал, скованный наручниками.

За проявленный героизм и смекалку Редькин и Герасимов награждены почетным знаком «За отличие в охране общественного порядка».

Милиционеры обезвредили «белевского террориста», окатив его ведром воды.

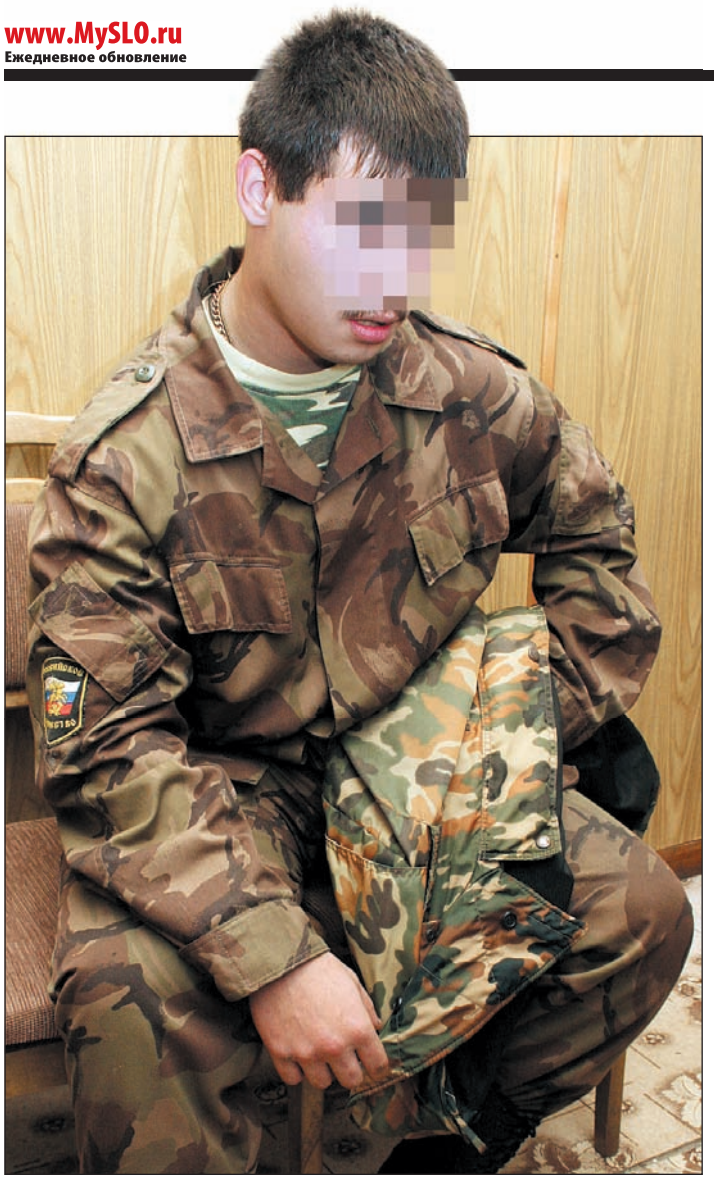

16-летний Сергей В. был осужден за насилие над мальчиком, лечился в психушке, но уже успел вернуться в интернат.

Олеся Д. (слева на переднем плане) стала жертвой своего же однокашника Евгения К. (справа). Он надругался над девчонкой в туалете.

Северо-Задонская коррекционная школа-интернат с виду – тихое и светлое место. Но даже прокуратура долго не знала, что творится за этими окнами.

СКАНДАЛ В СЕВЕРО-ЗАДОНСКЕ:

В ИНТЕРНАТЕ НАСИЛОВАЛИ СИРОТ

По версии следствия, один из таких фактов произошел прямо во время школьных занятий!

Прокурорские работники выявили серию изнасилований в Северо-Задонской коррекционной школе-интернате. Следствие установило, что младших воспитанников интерната развращали старшеклассники. Двоих насильников уже наказали, третий находится на скамье подсудимых в настоящий момент.

– Первый факт сексуального насилия стал известен нам весной 2006 г. – в прокуратуру пришла родственница одного из пострадавших, – говорит Федор Зиновьев, зам. руководителя Следственного отдела СК при прокуратуре. – В ходе проверки мы узнали о двух случаях надругательства над детьми. Были возбуждены уголовные дела по статье УК РФ о насильственных действиях сексуального характера в отношении несовершеннолетних. Мы выяснили, что двое девятиклассников насиловали 12-летних мальчиков.

Первое преступление произошло в августе 2005 г. на крыше гаражей, что на территории интерната. А второе – в январе 2006 г., прямо на улице на уроке труда.

– Суд признал вину старшеклассников, – продолжает Зиновьев. – Один из них получил 4 года воспитательной колонии, другого признали невменяемым и отправили на принудительное медицинское лечение. Прокуратура потребовала у руководителей школы-интерната навести порядок в учебном заведении и наказать тех, кто допустил преступления. Но история повторилась.

В марте 2007 г. прокурорские следователи возбудили еще одно уголовное дело. Сыщики выяснили, что в феврале 15-летний воспитанник интерната изнасиловал 13-летнюю девочку.

Следователи узнали шокирующую подробность. Оказалось, еще до прокурорской проверки о преступлениях в интернате знали милиционеры. Сотрудники подразделения по делам несовершеннолетних Донского ГОВД проверяли информацию о сексуальных надругательствах в школе-интернате, и она подтвердилась.

Но руководитель подразделения, 45-летняя Елена Шипелкина, не зарегистрировала преступление. Она попросту не хотела портить показатели работы отдела.

В отношении Елены Шипелкиной возбудили дело и уволили из органов. Ей грозит 4 года тюрьмы.

Митрофан ИЛЬИН.

– Никаких изнасилований в нашем интернате не было и в помине, – рассказывает директор Северо-Задонской школы-интерната Митрофан Ильин. – Дело обстояло несколько иначе, чем теперь это преподносят в прокуратуре. В нашем учреждении воспитываются дети с психическими отклонениями. Не буду отрицать, сексуальные контакты между воспитанниками были, но по добровольному согласию. Никто из так называемых «жертв» ни разу не пожаловался на домогательства ни мне, ни кому-либо из преподавателей или воспитателей.

КОММЕНТАРИЙ ПСИХОЛОГА

ЖЕРТВАМ СЕКСУАЛЬНОГО НАСИЛИЯ НУЖНА ЛЮБОВЬ

Психолог центра «Шанс» Ольга РАДЗЮК:

– В результате сексуального насилия любые дети получают глубокую психологическую травму. Дети, которые воспитываются в коррекционной школе-интернате, чувствуют свою неполноценность уже потому, что у них нет родителей и они – не такие как все. Естественно, в данном случае насилие наносит куда больший вред психическому здоровью. Чем может в дальнейшем обернуться такая травма, предсказать очень сложно.

Чтобы помочь детям, необходима большая коррекционная работа психологов. Чем больше любви, понимания и ухода получат эти дети, тем быстрее они справятся с травмами. Детям с психическими отклонениями нужен серьезный присмотр.

Ольга РАДЗЮК.

MySLO.ru > Газета «Слобода» > > Дежурная часть
Оценить статью
Добавить комментарий

ПОЗДРАВЛЯЕМ!

ПРОКУРОРУ ОБЛАСТИ – 50!

25 октября прокурор Тульской области Олег Черныш отмечает юбилей. Редакция газеты «Слобода» присоединяется к поздравлениям коллектива областной прокуратуры и желает Олегу Васильевичу дальнейших профессиональных успехов!

НАЗНАЧЕНИЕ

В ПЛАВСКОМ РОВД НОВЫЙ НАЧАЛЬНИК

22 октября на эту должность назначен майор милиции Юрий Бескрестнов.

Напомним, прежний начальник Плавского РОВД Александр Шерстнев был уволен из органов после того, как трое его подчиненных – начальник угро и два оперативника – были задержаны по подозрению в двойном убийстве.

ОТЗОВИСЬ, СВИДЕТЕЛЬ!

ОЧЕВИДЦЕВ ДТП, произ. 1 ОКТЯБРЯ 2007 г. в 21 .40 НА ПЕШЕХОДНОМ ПЕРЕХОДЕ ОСТ. «УЛ. НЕСТЕРОВА» (ПО ПУТИ НА ОБЛ. БОЛЬНИЦУ), в рез. которого **ПОГИБ МОЛОДОЙ МУЖЧИНА**, просим позв. по тел.: 48-00-37, 8-910-160-49-87. (№20802)

• • •

ОЧЕВИДЦЕВ ДРАКИ, произошедшей между молодыми людьми 29 СЕНТЯБРЯ 2007 г. в 18.00 в кафе «Не дай себе засохнуть», расположенном по адресу: г. Тула, ул. М. Горького, 33-д (трамвайное кольцо), просим позв. по тел.: 8-910-943-62-17, 35-22-16. (№20847)

На постоянную работу требуется
водитель-телохранитель
• Без вредных привычек.
• В хорошей физической форме.
• График работы удобный.
Тел. 8-906-530-79-02.

ФГУП «Ведомственная охрана объектов промышленности РФ», филиал «Тульский»
Оказывает все виды охранных услуг, предусмотренные законодательством
Требуются контролеры: мужчины и женщины,
годные по состоянию здоровья к охранной деятельности, образование не ниже среднего, возраст от 18 лет.
Тел. 33-22-20.
Лиц. №56 от 31.05.2002, лиц. №37 от 13.05.1998, лиц. № 93 от22.03.2002
НА ПРАВАХ РЕКЛАМЫ

ДОРОГИЕ ЧИТАТЕЛИ!
Если вы стали свидетелями происшествия или ДТП, звоните по телефонам: 35-48-14, 23-55-99, пишите на e-mail: varenkov@sloboda.tula.ru.

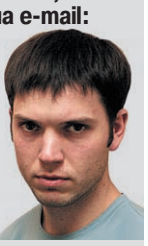

Ведущий рубрики Андрей ВАРЕНКОВ.

«МИСТЕР ТУЛА» УЕХАЛ НА ЧЕМПИОНАТ МИРА

20 октября в манеже Центрального стадиона «Арсенал» на открытом Чемпионате Тульской области по бодибилдингу выбирали «Мистера и Мисс Тула-2007».

В соревнованиях приняли участие спортсмены из Тулы, Новомосковска, Узловой, Калуги и Брянска. С каждым годом на тульских соревнованиях собирается все больше и больше атлетов. В этот раз на «Мистере Тула» собралось полсотни участников.

Самая упорная борьба в этот вечер развернулась в весовой категории до 80 кг, в которой принимали участие 8 спортсменов.

Первое место по итогам двух раундов в этой весовой категории занял бодибилдер из Тулы Андрей Самойленко, который представлял фитнес-клуб «Иван». Второе место досталось туляку Дмитрию Алдохину, третье – Сергею Кирюхину (Тула).

Главным украшением соревнований стало участие брянского атлета Вячеслава Куренкова. Он и получил титул «Мистер Тула-2007». После победы Вячеслав отправился на Чемпионат мира, в котором, по оценкам специалистов, имеет все шансы на хорошее выступление. Вячеслав выступал в весовой категории свыше 100 кг, и конкуренцию ему мало кто мог составить.

За туляка Андрея САМОЙЛЕНКО болели все зрительницы: его встречали самыми громкими криками!

«Мистер Тула-2007» Вячеслав КУРЕНКОВ боролся за титул с неизменной улыбкой.

«Мисс Тула-2007» стала наша землячка Ирина КУЗНЕЦОВА.

Атлетами зал любовался. Ну чем не греческие титаны!

Среди дам конкуренция тоже была о-го-го! Все участницы как на подбор: подтянутые, фигуристые, ладненькие!

Дополнительные фото на портале MySLO.ru > Газета «Слобода» > Спорт.

КАРАТЭ

Юные каратисты всегда вместе: и во время побед, и во время поражений!

ТУЛЯКИ ВЕРНУЛИСЬ С ЧЕРНЫМИ ПОЯСАМИ

В подмосковном Лыткарино завершились Чемпионат и Первенство России по каратэ шотокан. Тульские каратисты показали один из лучших результатов и привезли домой 4 золотые награды.

На соревнованиях собрались 450 каратистов из 25 команд. Тульские спортсмены участвовали практически во всех категориях. Одним из лучших результатов на Чемпионате может похвастаться туляк Артем Быков. Ему удалось получить черный пояс.

– Артем поразил всех своим мастерством, – рассказывает тренер тульской команды Дмитрий Кобзев. – Он показал один из самых лучших результатов. Быков во время боя получил серьезную травму, но продолжил участие в соревнованиях.

Еще одним триумфатором соревнований стала тулячка Марина Попкова, которой также удалось завоевать черный пояс. Марина отметилась и в основных соревнованиях, где заняла второе и третье места.

Самая ожесточенная борьба развернулась в возрастной категории 10-11 лет, в которой состязались 45 человек. Именно здесь туляки и доказали, что не зря считаются лучшими в России. Нашим ребятам удалось занять весь призовой пьедестал.

Вот они, наши победители: Кирилл Пирогов, который в возрастной категории до 9 лет занял первые места в «ката» и «кумитэ», Артем Ганеев и Денис Гиззатуллин, занявшие первые места в разделе «ката».

Тульским каратэкам удалось завоевать 4 золотые, 5 серебряных и 10 бронзовых наград. В общекомандном зачете наша сборная заняла второе место, пропустив вперед только соперников из Рязани. Тройку лучших замкнула брянская команда.

– На этих соревнованиях мы могли выступить гораздо лучше, – говорит Дмитрий Кобзев. – Но в некоторых моментах нам просто не везло. Лучший пример – Денис Гиззатуллин, который за несколько дней до соревнований сменил возрастную категорию. В «кумитэ» Денис не смог оказать достойного сопротивления своим соперникам. Это неудивительно, ведь многие были старше его на 1,5-2 года. Зато в «ката» ему просто не было равных. Он показал лучшую технику и заслуженно занял первое место!

MySLO.ru > Газета «Слобода» > > Спорт
Оценить статью
Добавить комментарий

СПОРТИВНЫЙ КАЛЕЙДОСКОП

«ТУЛА» ВЫРВАЛАСЬ В ЛИДЕРЫ

БАСКЕТБОЛЬНЫЙ клуб «Тула» провел две выездные встречи с тольяттинской командой «СДЮСШОР». Уже в первой четверти наши ребята сделали задел в пять очков (17:22).

Во второй половине встречи на площадке играли только туляки – хозяева лишь «отбывали номер». Это подтверждает и счет – 25:13 в третьей четверти и 76:74 по итогам всего времени.

Виктор УСКОВ.

– Команда показала хорошую игру, – говорит главный тренер **Виктор Усков**. – Ребята бились за каждый момент. Отдельно стоит отметить Владимира Кима, который выходил на площадку после травмы, «на уколах». Во многом победой мы обязаны именно ему!

Во второй встрече хозяева захотели взять реванш. Но исход был решен в третьей четверти, когда нашим удалось сделать небольшой задел. В решающей десятиминутке соперники пытались отыграться, но не успели. 82:81 – победа туляков.

После двух побед наша команда занимает первое место в Высшей лиге Б. Следующим соперником «Тулы» будет команда «СКИФ» из Воронежа, с которой наши встретятся 27-28 октября в манеже стадиона «Арсенал».

«РОКСЭТ» ОСТАЛСЯ БЕЗ ЧЕМПИОНОК

Зажигательное выступление девчонок «Роксэта» не оставило равнодушными ни судей, ни зрителей!

НА КУБКЕ России по эстетической гимнастике в г. Иваново Тулу представляли только юные спортсменки. Из 30 коллективов, приехавших на Кубок, 20 были детскими.

Ольга ПОНИКАРОВА.

– В этом году профессиональную карьеру завершила наша самая старшая команда-чемпионка мира, – рассказывает президент спортивного клуба «Роксэт» **Ольга Поникарова**. – Фактически мы оказались без крепкого тыла, ведь от старших мы всегда ждали только побед! Наша юниорская команда также не приехала на соревнования – ребята переходят в другую спортивную категорию. Так что на Кубке мы выступали с самыми маленькими – командой 6-8 и 10-12 лет.

Самая младшая тульская команда в своей возрастной категории завоевала второе место, хотя имела все шансы побороться за первенство.

В первый день соревнований наши девочки выступили великолепно – не допустили ни одной ошибки. Во второй день Кубка тулячки много ошибались, но благодаря большому преимуществу сохранили первое место.

– Девчонок «задавила» ответственность, – говорит Поникарова. – Они понимали, что наших старших «звезд» нет и все зависит только от них.

Но несмотря на трудности, тульский «Роксэт» в очередной раз стал первым! По оценкам специалистов, программа нашей команды оказалась лучшей на всем Кубке. Если команда обкатает ее до совершенства, то на ближайший год-два им не будет равных не только в России, но и в Европе.

спорт класс

ТРЕНАЖЁР ДОМОЙ, НА ЛЫЖИ ЗИМОЙ

Компания «Спорт-Класс» уже более 12 лет по праву считается одним из лидеров на рынке спортивного оборудования. Заглянув в уютный магазин на Красноармейском, 21, мы встретили старых знакомых.

ЕЛЕНА СТАРЖИНСКАЯ, заведующая магазином:

– Сегодня качественные спортивные товары стали более доступны для людей, чем 10-15 лет назад. А домашними тренажёрами уже никого не удивишь. В этом сезоне самый малогабаритный магнитный велотренажёр **«Nova»** стоит у нас всего 3770 рублей. Некогда очень дорогой немецкий велотренажёр **«Kettler-Topaz»** стал значительно дешевле – около 10 тысяч рублей. А модные в последние годы **эллиптические тренажёры «Torneo»**, в которых собраны воедино беговая дорожка, велотренажер и степпер, продаются по цене от 6900 рублей. Кроме того, здесь отсутствуют ударные нагрузки на суставы. При постоянных занятиях дома вы довольно быстро начнете решать проблему с лишним весом, наладив при этом и работу сердечно-сосудистой системы. И никакой дождь вам не помешает.

На электрической беговой дорожке зимой можно и бегать, и ходить дома.

Для любителей силовых упражнений – в продаже разные скамьи, тренажёры, гантели фирм **«Torneo», «Weider», «Kettler»** по цене всего от 3000 рублей. При этом вы получаете Золотую дисконтную карту для следующей покупки со скидкой 6 %. И, конечно, все это можно приобрести в кредит.

А вообще у нас можно найти все для спорта – начиная с занятий плаванием (купальники, очки, шапочки) и заканчивая спортивными единоборствами (кимоно, груши, мешки и т.д.). И не забудьте подобрать себе лыжи, ботинки, коньки (есть раздвижные размеры для детей). Они пригодятся, когда наладится солнечная зимняя погода с легким морозцем. А пока откройте зимний сезон у себя дома, начав с укрепления собственного здоровья.

- **Тула, Красноармейский пр-т, 21. Тел. 21-41-93.**
- **Тула, ул. Советская, 4 (Большой универмаг).**
- **Новомосковск, ул. Комсомольская, 36/14.**

НА ПРАВАХ РЕКЛАМЫ

ДРУЗЬЯ! Спортивные новости Тулы и области с ежедневным обновлением вы можете найти на MySLO.ru > Новости Тулы > Спорт. Рассказы о ваших достижениях я жду по телефону 23-55-99 или на e-mail: buzin@sloboda.tula.ru.

Ведущий рубрики Дмитрий БУЗИН.

СВОБОДНО ЛИ СЕРДЦЕ ПЕТРА ДРАНГИ?

Андрей ДРЕМИЗОВ, фото Сергея КИРЕЕВА.

Тулу впервые посетил аккордеонист-виртуоз, которого по праву называют лучшим музыкантом мира, Петр Дранга.

РИСКОВЫЙ МАЭСТРО

Петр Дранга давал концерт в ДК ТОЗ. Перед выступлением в гримерке Петр ответил на вопросы корреспондентов «Слободы».

– Скажите, как Ваш отец, профессор Гнесинки, относится к тому, что Вы делаете на сцене?

– Папа радуется! И прежде всего тому, что я делаю что-то свое, особенное, ни на что не похожее.

– Расскажите о своем аккордеоне...

– Это лучший в мире инструмент от итальянской фирмы «Bulgari Armando», – как «Бентли» среди автомобилей. Аккордеонов у меня два: белый и черный, оба сделаны по спецзаказу. У них особый тембр. Инструмент носит специальный человек – я должен беречь руки.

– А зачем тогда Вы согласились участвовать в шоу «Звезды на льду»?

– Я рисковый парень! Это было моей детской мечтой – выйти на лед... А тем более с такой партнершей, как Оксана Грищук. Хотя никогда до этого я вообще коньки не надевал, а в спорте всегда предпочитал плавание.

– У Вас есть девушка?

– Есть. Ее зовут Настя. Больше ничего не скажу, это пока тайна!

– Что для Вас сейчас самое сложное в жизни?

– Не пить и не дебоширить. В 23 года это очень сложно. Но нужно!

«КОНЬКИ НЕ ПУСКАЮТ!»

С туляками Петр Дранга «поздоровался» композицией из к/ф «Игрушка».

– Ну, здравствуй, Тула! – Петр перешел с музыкального языка на человеческий. – Наконец-то я до вас добрался, а то все коньки, коньки... Не отпускают нас оттуда, – тренировки по 8 часов в день (так музыкант шутил по поводу шоу «Звезды на льду», где он в данное время снимается. – **Прим. авт.**).

Потом была только музыка – молодая и горячая, как сам исполнитель. Зал качался в такт, хлопал и взрывался аплодисментами!

После четвертой композиции маэстро спустился со сцены в зал. Красавец в белом костюме шел по рядам, не переставая играть: женщины просто визжали от восторга!

После пятой композиции зрители не выдержали – на сцену понесли букеты, и к середине программы Петр Дранга уже мог смело открывать магазин цветов. Причем дорогих цветов: дешевых букетов Петру не дарили.

ИЗ ДОСЬЕ «СЛОБОДЫ»

Петр Юрьевич ДРАНГА

Родился 8 марта 1984 года в Москве, в семье музыкантов.

Закончил: музыкальную школу им. Рихтера, училище им. Гнесиных, заканчивает академию им. Гнесиных.

Холост.

Лауреат международных конкурсов аккордеонистов в Москве, С.-Петербурге, Пекине, Кастельфидардо (Италия).

Аккордеон Дранги стоит не менее 10 тысяч евро, – более точную сумму маэстро не озвучивает.

ЭКСТАЗ НА ПОЛТОРА ЧАСА

Это был экстаз: музыканта и зрителей. Музыка завораживала, а танец виртуоза, который кошачьей походкой двигался по сцене, заводил. Маэстро был гениален и в то же время «свой в доску».

Он не просто ходил по рядам, он шалил: несколько человек сыграли на его аккордеоне (Петр брал руку счастливчика, сверху накладывал свою, – и музыка не прерывалась). Он играл, как Бог, и радовался, как ребенок: «О, мне тульский пряник подарили! Ура!»

Звучали «Bessame mucho», композиция из к/ф «Крестный отец», «Libertango» Пьяццолла, «Кумпарсита» и «Коробейники»...

Все было великолепно, и, когда прошло полтора часа, никто часам не поверил. Маэстро то и дело просил включить свет в зале: «Я хочу видеть лица!» Его попросили сыграть на бис. Сыграл. Просили приехать еще. Пообещал клятвенно.

Зрители выходили с концерта и плакали от счастья.

...Виртуозов много, но такой – один. 23-летний Петр талантлив, а вдобавок еще красив, как Аполлон.

Его концерт – это световое шоу под современную музыку. Виртуоз танцует на сцене под собственный аккомпанемент с 12-килограммовым инструментом на плечах...

Мир узнал о нем 11 лет назад, когда 12-летний Петя стал лауреатом Международного конкурса в Италии, затем были конкурсы в Пекине, Испании, Москве. В 16 лет Петр сбежал из дома, скитался, играл «панк-рок» по кабакам... Заработал денег и купил студию в Москве, чтобы в 2004-м вновь вернуться к аккордеону, на большую сцену, уже с собственным коллективом. Теперь и музыку он пишет сам.

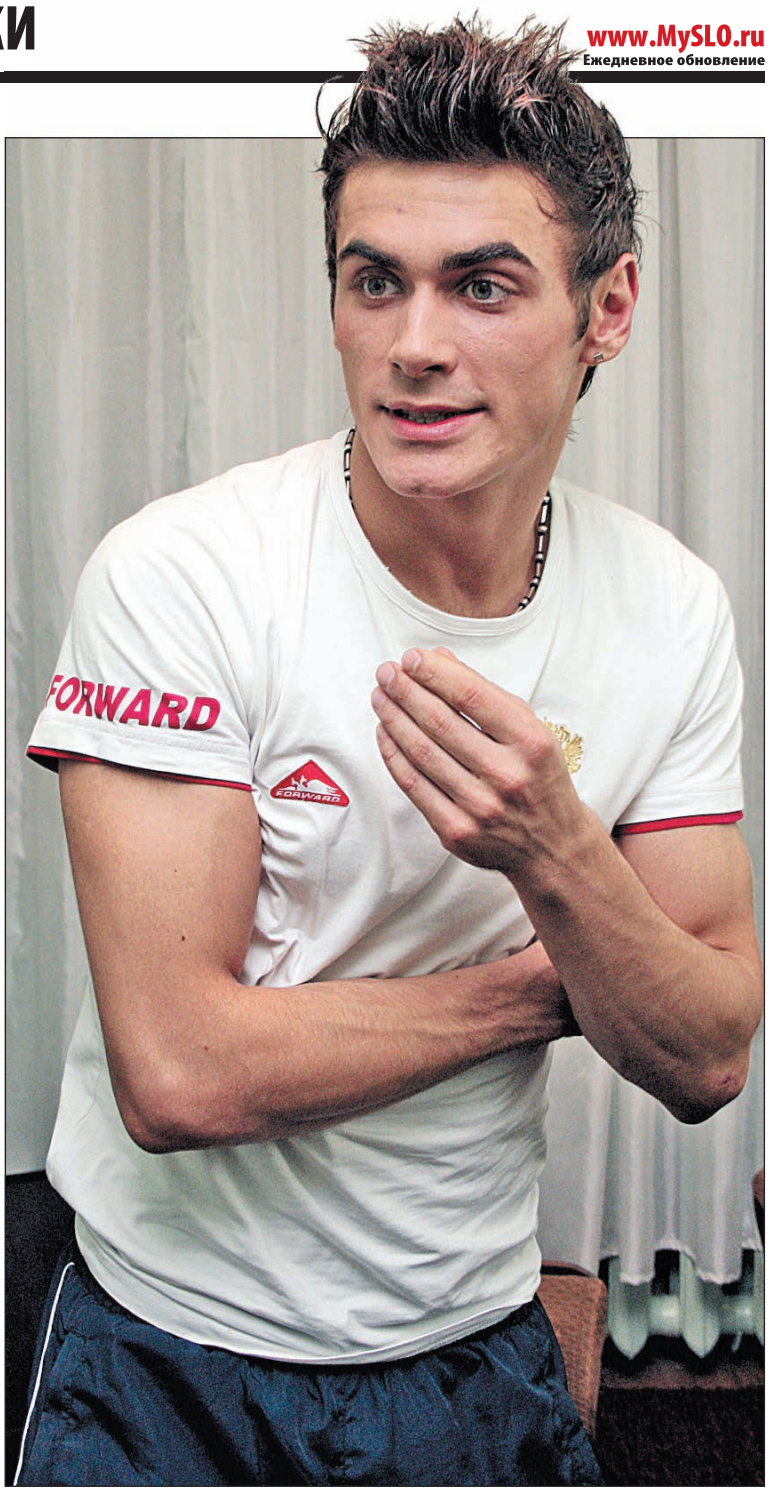

Петр ДРАНГА даже в футболке и спортивном трико – настоящий красавец. Женщины млеют, мужчины завидуют!

MySLO.ru > Газета «Слобода» > > Любимцы публики
Оценить статью
Добавить комментарий

Дополнительные фото и видео на MySLO.ru > Газета «Слобода» > Любимцы публики.

НА ПРАВАХ РЕКЛАМЫ

ВЫПУСК 2007. ПЯТЫЙ, ЮБИЛЕЙНЫЙ

Per aspera ad astra…

Можно поспорить, что такой торжественной и в то же время праздничной обстановки, как 6 октября этого года, Тульская областная филармония не видела уже давно. Именно в этот день Российский государственный гуманитарный университет вручал дипломы специалиста своим выпускникам в Туле.

«Звездный» выпуск РГГУ: вперед к новым свершениям!

Это был пятый, юбилейный выпуск тульских студентов одного из самых престижных вузов России, ставшего в последние годы поистине народным учебным заведением: студенты РГГУ представляют практически все социальные группы населения России – от государственных служащих высокого ранга до домохозяек.

650 человек сделали в этот день небольшой, но очень важный шаг вверх по длинной лестнице, название которой – жизнь. Причем 73 из них сделали этот шаг с оценкой «отлично», т.е. получили красные дипломы, что в немалой степени характеризует качество обучения и работы преподавателей.

С завидным упорством эти люди шли к своей заветной цели – диплому специалиста. Годы учебы пролетели как один день. Может быть поэтому лица выпускников не только радостны, но и немного печальны? Ведь это были трудные, но все-таки интересные годы. И вот этот момент настал.

На церемонии, посвященной вручению дипломов теперь уже бывшим студентам, а ныне специалистам, присутствовали представители администрации Тульской области и профессорско-преподавательского состава РГГУ в Туле.

В этот день со сцены в адрес выпускников прозвучало очень много теплых напутственных слов.

Александр АЗАРОВ.

А. С. Азаров, директор представительства РГГУ в Туле:

– Кино, театр, действо, приключение под названием жизнь только начинает разворачиваться для вас. Сегодня вы получили диплом Российского государственного гуманитарного университета – университета, который входит в десятку наиболее престижных и востребованных вузов страны. Я очень по-доброму завидую вам, вспоминая свои студенческие годы, свой диплом, непередаваемое ощущение открытых дорог... Я хочу, чтобы вы помнили: в жизни всегда есть место честности, надежности, благородству... Мы работали для вас все эти годы, мы сделали все, что зависело от нас, для того чтобы вы стали высококлассными специалистами в своих областях. Мы очень любим вас, мы очень благодарны вам за то, что вы есть, за то, что вы с нами.

С напутственной речью в адрес первокурсников выступил счастливый обладатель красного диплома, выпускник специальности «Финансы и кредит» **Александр Касатиков**:

Александр КАСАТИКОВ.

– Получить красный диплом непросто. Самое серьезное испытание – защита, когда тебя экзаменует целая комиссия. Тот инструментарий, который был предоставлен мне университетом, очень сильно помог мне в самореализации. Я уверен, что вам это тоже очень серьезно поможет.

Вручение дипломов – мероприятие важное и торжественное. Оно завершилось ярким концертом, в котором приняли участие лауреаты различных конкурсов, бывшие студенты, танцевальные коллективы. В организации праздника приняли участие и нынешние первокурсники. Можно с уверенностью сказать, что их студенческая жизнь будет не менее увлекательной. Хотя многое зависит от них самих.

Пожелаем удачи «юбилейным» выпускникам и их преемникам!

Александр АЛЕКСАНДРОВ.

Представительство РГГУ в Туле:

ул. Коминтерна, 21, тел.: 21-46-42, 21-46-58.

НА ПРАВАХ РЕКЛАМЫ

ЕСТЬ МНЕНИЕ

ИГОРЬ СТАРЫГИН: «МУШКЕТЕРЫ ВМЕСТЕ УЖЕ 35 ЛЕТ!»

Отснятый за четыре месяца материал кинофильма «Возвращение мушкетеров, или сокровища кардинала Мазарини» монтируется на киностудии, а миллионы россиян уже с нетерпением ждут выхода на экран продолжения мушкетерской саги, давным-давно покорившей их сердца.

На широком экране фильм, в котором занят невиданный звездный актерский состав, появится в следующем году. Главные роли сыграли, конечно же, Михаил Боярский, Вениамин Смехов, Валентин Смирнитский и Игорь Старыгин.

– Игорь Владимирович, новый фильм, говорят, о бессмертии мушкетеров. Это правда?

– В каком-то смысле да. Такой ход придумал Хилькевич. Фильм начинается с того, что мушкетеры погибают, оказываются на небесах и оттуда видят, как их дети ищут сокровища Мазарини, но безуспешно. И д'Артаньян вымаливает у Бога вернуть их всего лишь на сутки на грешную землю, чтобы помочь детям. И вот тут-то начинается все самое интересное, настоящий круговорот событий, из которых мушкетеры и их дети выходят победителями и возвращают награбленные и вывезенные из России деньги кардинала Мазарини.

– Насколько комфортно Вы в очередной раз чувствовали себя в образе Арамиса? Не возникало ощущения, что времена былой славы реанимировать с каждым следующим разом все сложнее?

– Быть заложником однажды созданного образа, конечно, удовольствие сомнительное. Но приходится мириться, ведь понимаю: второй такой роли уже не будет, для многих зрителей я навсегда останусь Арамисом. Не одного меня постигла такая актерская участь: Леонид Броневой обречен быть Мюллером, Вячеслав Тихонов – Штирлицем, Александр Демьяненко – Шуриком. Конечно, и нам, и режиссеру хотелось повторения триумфа первой части мушкетерской истории. Теплилась надежда: а вдруг случится чудо?

– Как думаете, в этот раз оно случилось?

– Мне сложно судить, но очень на это надеюсь. Пусть лучше выводы сделает зритель. Больше всех, конечно, хотелось чуда Мише Боярскому, это он был инициатором продолжения «Мушкетеров». Кстати, Боярский перед съемками в шутку обмолвился: «Хочу посмотреть, как Старыгин на лошадь взбираться станет!»

– Вы всегда говорили, что популярность Вас нервирует. Не переменили к ней отношение?

– Нет, повышенное внимание по-прежнему раздражает. Не люблю, когда навязчиво пристают, за руку хватают, начинают тянуть в ближайшую кафешку и предлагать запанибрата сто граммов. Чаще всего люди не понимают этого, обижаются, а я не терплю, когда хамят. Такие выяснения отношений неоднократно завершались в ближайшем отделении милиции. Меня, правда, всегда сразу отпускали.

– Но, кажется, милиционеров Вы не играли?

– Зато был пограничником. После фильма «Государственная граница» много ездил по заставам с шефскими концертами. Не в обиду другим родам войск будет сказано, но именно пограничников считаю армейской элитой. В свое время я ведь тоже собирался служить на границе. У меня даже собака была специально обученная, восточноевропейская овчарка по кличке Карай, родственник знаменитого Ларса, снимавшегося в фильме «Ко мне, Мухтар!». Псину мне подарили на день рождения, когда учился в девятом классе. Карай прошел курс служебного собаководства, мы настраивались вместе Родину защищать. Потом началась учеба в институте, и на собаку оставалось все меньше времени. В общем, отдал я пса в МУР. Он служил в угрозыске, имел медали за задержание особо опасных преступников.

Игорь СТАРЫГИН для многих зрителей навсегда останется Арамисом.

– Скажите, после съемок «Сокровищ Мазарини» не хочется устроить себе заслуженный отдых?

– Вообще-то я уже шесть лет как пенсионер. Правда, не по возрасту, а по инвалидности. А пенсия – около четырех тысяч рублей в месяц... Одиночество, безденежье. Только не подумайте, что я жалуюсь. Я прекрасно понимаю, какие у нас в государстве проблемы. Не жаловаться нужно, а менять жизнь. И я начал с себя.

В молодости был далек от любой политики, мой образ вряд ли вписывался в господствующую тогда идеологию. Коммунист-мушкетер? Смешно!

Меня часто спрашивают: зачем ты вступил в «Справедливую Россию?» Что тебе на пенсии спокойно не сидится? А я всем отвечаю: кто-то ведь должен защищать элементарную справедливость? Простых работяг, стариков, детей? Тех, кто ни сердцем, ни душой не принял капитализм, тех, кто «сделан в СССР»? А таких людей – полстраны. Скажите: разве законы капитализма справедливы? А у русского человека очень остро чувство справедливости, хоть его и стараются вытравить. И когда люди сами протягивают руку помощи, это очень трогает. У меня была просто невероятная история, почти мистическая.

Когда у меня были проблемы со здоровьем, я вскользь сказал о них в одном интервью. Вдруг звонок из Турции. Оказывается, наша молодая соотечественница, имеющая в Турции бизнес, прочитала это интервью, каким-то чудом разыскала мой телефон и (извиняясь за беспокойство!!!) предложила мне помощь. Я был очень тронут. Она присылала мне лекарства, которые в Москве днем с огнем не сыщешь, словом, очень мне помогла. Потом она приехала в Россию, мы познакомились. Я ее спросил: «Почему Вы это делаете?» И она достала из сумочки фотографию своего погибшего мужа.

– На фото были вылитый Вы?

– Просто один к одному! Невероятно! И как после этого не верить в мистику?

Андрей КУЧЕРОВ.

БОРИС ГРЕБЕНЩИКОВ ВЕРИТ В ЗЕЛЕНЫХ ЧЕЛОВЕЧКОВ

Борис ГРЕБЕНЩИКОВ любит радикально менять имидж и шокировать публику.

Сергей БИРЮК, фото Сергея КИРЕЕВА.

Рок-идол 80-90-х БГ перед концертом в Туле побрился наголо и рассказал, почему не хочет сбривать бороду.

Гуру русского рока Борис Гребенщиков отыграл концерт в Туле в рамках тура, организованного продюсерским центром «AX-Stars». За три часа до концерта БГ подвезли к клубу позитивных людей «Ворота Солнца» на белой иномарке «Dodge». Поздоровавшись с журналистами, которые уже ждали его около входа, обритый «под ноль» БГ прошел в клуб. Здесь он сел в позу лотоса и ответил на вопросы.

– Вы побрили голову. А как же борода?

– Бороду я пока что сбривать не планирую. Каждое утро, когда я отращиваю бороду, представляю себе, какой она должна быть. Без бороды себя не представлял!

– Как Вы относитесь к тому, что Ваша дочь Алиса играет в сериалах?

– Я наслаждаюсь и горжусь этим, но сериалы с ее участием не смотрю. Я вообще не смотрю телевизор, не хожу в театр.

– Вы верите в Бога?

– Любой человек, у которого есть хоть два грамма головного мозга, не может отрицать существование Бога. Проще отрицать существование воздуха или света.

В Туле Борис Борисович был уже не раз. И, по его собственным словам, в нашем городе ему весьма комфортно.

– Для меня на Земле нет мест, откуда мне хотелось бы бежать. Я, правда, не был в экстремальных местах. А возвращаться… хочется в Индию, в Англию, в Саратов. Я не впервые на тульской планете, любовь к вам не прекращается. Раньше заезжал в церковь возле Кремля. Мне у вас нравится!

Как выяснилось, Москва сердцу БГ не так люба:

– Люблю столицу я, но странною любовью! – говорит Гребенщиков. – Придурошный немножко город.

Раскрыл БГ и другой секрет: почему в свой прошлый приезд в 2005 году он назвал туляков «голубыми незабудками»:

– Это – перевод слова «туляк» с казахского!

Все интервью у БГ не сходила с лица полуулыбка Джоконды. Как он сам однажды сказал в своем интервью, «вопросы часто ставят меня в тупик».

– Есть такой вопрос, который Вам не задают, но который Вы хотите услышать?

– Да, есть конечно! Но только вот какой это вопрос – я не знаю. Ведь мне его еще не задавали… Я всегда хочу его услышать!

Когда БГ задали вопрос о музыке, БГ оживился:

– А что вы считаете современной музыкой?

– Кипелов, Шевчук…

– Да это же прошлый век! Кипелов – это музыкант времен Даргомыжского, Шевчук – тем более. Современные для меня – это «Arktic Monkeys», например. Я считаю современной музыку, которая не копирует то, что было сделано 500, 700 или 2000 лет назад. Сегодня голова должна работать быстрее. А ориентироваться до сих пор на «Deep Purple» – это признак дурного тона и отсутствия мозгов.

– А к политике как Вы относитесь?

– Я, как воплощение политкорректности, на всякий случай сам не знаю, как я к ней отношусь.

– Ну, на выборы 2 декабря пойдете?

– Может, меня неправильно информировали, но мне говорили, что есть счетная комиссия, которая все посчитает и без меня. Я человек старой школы и не верю государственной машине.

– Какой машине верите?

– Частной – «Запорожцу», «Москвичу»!

Напоследок Борис Борисович рассказал о том, что готовит новый альбом – материал уже находится в работе.

– Когда мы сочтем, что уже готовы, – что-нибудь выпустим. Но когда это будет и какую форму примет – я не знаю! – сказал БГ.

– А Вы допускаете, что Вам может надоесть музыка?

– Да, допускаю. Я вообще допускаю все – в том числе, то, что сейчас сюда спустятся маленькие зеленые человечки.

На концерте БГ зал ДК ТОЗ был забит «под завязку». Мэтр вышел на сцену с получасовым опозданием. Концерт начался со старых композиций. БГ сидел на стуле, изредка вставая и подходя к микрофону. За время концерта БГ спел и сыграл для туляков более 20 песен – и старых, и новых.

Уходя со сцены, БГ напутствовал фанатов:

– Любите друг друга, пока вы живы. Потом будет поздно!

ИЗ ДОСЬЕ «СЛОБОДЫ»

Борис Борисович ГРЕБЕНЩИКОВ

Родился 27 ноября 1953 г. в Ленинграде.

Образование: Ленинградский университет, факультет прикладной математики.

Музыка: в 1972 году БГ создал группу «Аквариум».

Награды: орден «За заслуги перед Отечеством».

Читает: переиздание книги Артура Конан Дойля «Белый отряд».

Девиз: «Не вставать с постели раньше полудня».

Семья: третья жена Ирина, дети: Алиса (от 1-го брака), Глеб (от 2-го брака), Марк и Василиса.

Автомобиль: джип «Cherokee».

Пристрастия в еде: французское вино, шашлык из осетрины.

УЛИЧительНЫЙ ОПРОС

«БГ – ВЕЛИКИЙ МУЗЫКАНТ И МИСТИФИКАТОР!»

Олег СМЕТАНИН.

Олег СМЕТАНИН, 23 года, журналист:

– У БГ, как всегда, происходит внутренняя эволюция в музыке – за ней очень интересно наблюдать. Гребенщиков, несомненно – великий артист, музыкант и мистификатор.

Елена СТЕПАНОВА.

Елена СТЕПАНОВА, 21 год, студентка:

– И слова, и музыка Бориса Гребенщикова – не для всех. И я думаю, что БГ все-таки великий мистификатор!

Галина КУЗИНА.

Галина КУЗИНА, 20 лет, студентка:

– Не могу сказать, нравится мне БГ или нет. Его нужно воспринимать как определенную историческую величину. Он для меня – как просветитель.

Дополнительные фото и видео на MySLO.ru > Газета «Слобода» > Любимцы публики.

MySLO.ru > Газета «Слобода» > > Любимцы публики
Оценить статью
Добавить комментарий

Сергей БИРЮК.
Фото Сергея КИРЕЕВА.

Экс-гитарист группы «Ария» в эксклюзивном интервью «Слободе» рассказал об отношениях и скандалах с бывшими коллегами.

Сергей МАВРИН:

«ДАЖЕ ЕСЛИ СНИМУ ВСЮ ОДЕЖДУ, БУДУ ЗВЕНЕТЬ!»

РОКЕРЫ ДОРВАЛИСЬ ДО ТУЛЬСКИХ РУЖЕЙ

Сергей Маврин со товарищи приехал в Тулу за несколько часов до концерта. Напившись горячего чаю, музыканты Сергея – парни из группы «Маврик» – решили немного прогуляться по городу. Они вышли из ДК ТОЗ, перешли на другую сторону дороги и заглянули в магазин «Оружие». Здесь парням очень понравились тульские ружья. С некоторыми из них музыканты захотели сфотографироваться на память, но охрана запретила.

– Со своей группой в Тулу я приехал в первый раз – до этого был только с «Арией» и «Кипеловым», – рассказал корреспондентам на интервью лидер группы Сергей Маврин. – Впечатления от города отличные: чисто, красиво, светло. Что было в прошлый раз в Туле – честно сказать, не помню – езжу уже больше 20 лет, все в голове перемешалось. Знаю о легендарных тульских пряниках – если останется время после концерта, постараюсь зайти в магазин и купить несколько штук.

КАК МЕТАЛЛИСТ СТАЛ ПОПСОВИКОМ

Сергей Маврин играл в «Арии» целых восемь лет, потом – в проекте Валерия Кипелова «Назад в будущее», затем в группе «Кипелов». Но потом решил найти свой собственный путь. По словам музыканта, ни на кого из своих бывших коллег он не держит зла.

– С Кипеловым все просто – мы не общаемся с того момента, как я ушел из его группы, – рассказывает Сергей Маврин. – Ничего личного, никакого негатива к нему у меня нет. Просто так получилось, что мы живем друг от друга через дорогу, но при этом не общаемся. Много лет были друзьями, но дорожки разошлись...

Поводом для воссоединения Сергея Маврина и Валерия Кипелова не стало даже пятилетие группы «Кипелов». Зато с «арийцами» у Маврина и сейчас отличные отношения:

– Где-то раз в месяц мы с Дубининым и Холстининым созваниваемся. Планирую поучаствовать в концертном туре, посвященном 20-летию выхода альбома «Герой асфальта».

А вот где Маврин, по его собственным словам, больше никогда не будет играть – так это в поп-группах. Мало кто знает, что после ухода из «Арии» Сергей два с половиной года играл... с Дмитрием Маликовым! И даже записал для него 12 песен.

– Тогда в моей жизни был сложный момент, – вспоминает Сергей Маврин. – Какое-то время я играл с Кипеловым, затем с вокалистом «Арии» Артуром Беркутом. Но потом я остался без средств к существованию, и встал выбор, куда идти: либо в такси, либо в музыку. И я выбрал... Маликова!

По телевизору Маврин увидел объявление «требуется гитарист» и подумал: почему бы и нет?

ИЗ ДОСЬЕ «СЛОБОДЫ»

Сергей Маврин, лидер группы «Маврик»

Родился 28 февраля 1963 года в Казани.

Закончил профтехучилище по специальности слесарь-сборщик.

Играл в группах: «Черный кофе», «Металлаккорд», «Ария», «Кипелов».

Инструмент: гитара.

Стиль игры: тэппинг.

Любимые группы: Led Zeppelin, Nazareth, Deep Purple.

Семейное положение: женат.

НАША СПРАВКА

МАВ-РОК – так называют фанаты направление, в котором играет Сергей Маврин и группа «Маврик». Само направление включает в себя более 15 различных стилей и техник игры на гитаре.

Сергей МАВРИН – настоящий виртуоз: на гитаре он может играть и стоя, и сидя, и лежа... и даже во сне!

– Я ничуть не жалею! Маликов – замечательный человек и музыкант, – говорит Маврин. – Я был ему интересен как гитарист, играющий на сцене «живьем». И я играл – то, что мне взбредет в голову, порой достаточно тяжелые рифы. Но протянул в поп-коллективе недолго, и теперь в попсу – ни ногой, принципиально!

«МАВРИКИ» ВЫПУСТЯТ DVD С ПРИКОЛАМИ

8 ноября у группы «Маврик» выходит новый DVD. Что в нем будет, чем удивят металлисты своих многочисленных фанатов?

– Это будет питерский концерт плюс хороший бонус, – раскрывает секреты Сергей Маврин. – Бонус-диском мы многих удивим: на нем будет фильм с моей историей, с редким архом, с коллекцией дурацких фотографий... А еще будут прикольные сюжеты, заснятые на мобильный телефон на гастролях.

А вот с новым номерным альбомом группы «Маврик» Сергей Маврин не спешит.

– Новый альбом выйдет обязательно, но только следующей весной, – поделился своими планами Сергей. – Альбом будет жесткий, тяжелый – повышать строй мы не собираемся.

ТРЕК-ЛИСТ

ЧЕМ ПОРАДОВАЛИ ФАНАТОВ?

На концерте музыканты спели 17 песен и сыграли одну инструментальную вещь без названия.

- Пророк
- Вольная птица
- Хранитель
- Пока боги спят
- Химический сон
- Стая
- Воины
- Падший
- Свет дневной иссяк
- Castlevania
- Заклинание
- Откровение
- Унеси меня, дорога
- За чертой
- Рожденные жить
- Город, стоящий у солнца
- Будем жить, мать Россия!

БЫЛ СЛУЧАЙ...

МАВРИН ВЫКИНУЛ ТЕЛЕК ИЗ НОМЕРА

По словам Сергея Маврина, самое скандальное, что он когда-либо сделал, – повторил подвиг группы «Роллинг Стоунз», выкинув телевизор из окна гостиницы.

– Тогда, в 1991 году, все артисты пытались бросаться телеками из окон гостиниц, – смеется Сергей Маврин. – На моем дне рождения в Томске мы с ребятами из «Арии» осуществили эту мечту – причем не один, а целых два раза! Сначала, когда отмечали, телевизор в окно выкинул я. А на следующий день Дубинин повторил мой подвиг – выкинул тот же телевизор, который не разбился накануне, из того же самого окна.

Мы попросили Сергея рассказать о своих металлических атрибутах – браслетах, кольцах и цепях.

– Цепи на руке я ношу уже года четыре, не снимая. И ничего, нормально, даже спать в них привык. Проблемы начинаются только тогда, когда прохожу досмотр в аэропорту. Придумываю отмазки, вру, что браслеты запаяны на руке, объясняю таможенникам: я буду звенеть, даже если меня раздеть до трусов! Иногда прокатывает. А в некоторых аэропортах есть специальные рентгеновские кабинеты, где просвечивают, не раздевая. Фотографии получаются потрясающие: скелет, весь обвешанный цепочками.

ВНИМАНИЕ, КОНКУРС!

ВЫИГРАЙ ДИСК ГРУППЫ «МАВРИК»

Диск группы «Маврик» получит тот, кто первым дозвонится в редакцию «Слободы» в пятницу, 26 октября, с 16.00 до 16.15, и правильно ответит на вопросы конкурса.

1. Кто сегодня поет в группе «Маврик»?
а) Андрей Лефлер, **б)** Сергей Маврин, **в)** Юрий Алексеев.

2. Как будет называться новый DVD группы «Маврик»?
а) «Made In Питер», **б)** «Возрождение», **в)** «Все это рок-н-ролл».

3. Как называлась первая в жизни группа Сергея Маврина, в которой он играл?
а) «Мелодия», **б)** «Рапсодия», **в)** «Пародия».

MySLO.ru > Газета «Слобода» > > Любимцы публики
Оценить статью
Добавить комментарий

Дополнительные фото и видео с концерта – на MySLO.ru > Газета «Слобода» > Любимцы публики.

ВАЛЕРИЙ ЛЕОНТЬЕВ РАЗДЕВАЛ ТУЛЯЧЕК

Лариса ТИМОФЕЕВА,
фото Андрея ВАРЕНКОВА.

Зрители завалили артиста цветами и пряниками, а одна дама под занавес концерта вручила Леонтьеву бутылку водки.

Валерий Леонтьев выступает в Туле регулярно, и всегда в цирке: другой концертный зал не в состоянии вместить всех поклонников.

Вот и в этот раз цирк был полон зрителей. Валерий Яковлевич не разочаровал – устроил настоящее шоу с переодеванием.

– Добрый вечер, – поприветствовал туляков певец. – Мы с вами не виделись полтора года и, надо признаться, все это время я скучал. Мне приятно выступать в самом красивом и прекрасном городе на земле – в Туле!

После первой песни к Леонтьеву потянулись зрители – с цветами и пряниками.

– О, цветы! – обрадовался Валерий. – А я думал, в этот раз не дадут...

Артист лукавил – он привык, что на каждом шоу в любом городе его заваливают букетами и сувенирами.

Особенно туляки разошлись после песни «Ягодка» – народ кричал, свистел, аплодировал...

– Спасибо, что вы так тепло меня принимаете, – улыбнулся Леонтьев. – А то ходит тут по залу какой-то, рвет на себе остатки волос и бубнит «Ягодка-ягодка»... Спасибо, что любите...

В середине концерта Леонтьев, как обычно, пошел «в народ».

– Мне очень жарко! А вам? Тоже? Тогда раздевайтесь! – обратился он к дамам в восьмом ряду.

И тут кто-то выкрикнул: «Ты лучше Баскова!»

– Я лучше? Да лучше Коли никого не может быть! – возмутился Леонтьев и тут же заулыбался: – Но я с вами согласен!

На финальной песне концерта к сцене подошла женщина в бордовой беретке и протянула Леонтьеву бутылку водки. Охранники пытались оттащить фанатку, но та оказалась сильнее. Все ждали развязки – возьмет певец бутылку или нет... И Леонтьев взял! Зал взорвался аплодисментами.

После концерта зрители живо обсуждали Леонтьева: «Через два года ему 60, а фигура как у юноши!» На самом деле, певец тщательно следит за внешностью и физической формой, регулярно посещает тренажерки.

– Я не сижу на диетах, просто не ем картошку, макароны, хлеб, рис. И не пью!

Зрители заметили, что «певец улыбается, а глаза у него все равно грустные. Может, личные проблемы?»

...Леонтьев давно женат, но детей у них с супругой Людмилой нет. Говорят, жена не хотела, а Валерий Яковлевич и не настаивал. Но с годами отсутствие детей все же стало беспокоить артиста. В своих немногочисленных интервью он признается, что уже мечтает даже не о детском щебете, а об осмысленном взрослом разговоре со своим сыном или дочерью.

Близких у Леонтьева почти не осталось: несколько лет назад умерла его мама, а потом и старшая сестра.

Поклонники отметили татуировку на плече певца: «Такая сексуальная!»

Леонтьев и правда любит украшать свое тело. У певца пять татуировок. На правом бицепсе – заходящее солнце и кружащая над ним летучая мышь, на левом – кельтский узор. Еще три тату на бедре, пояснице и животе – они почти не видны зрителям во время концерта. Еще у Валерия проколот пупок. Певец часто меняет сережки, но больше всего любит украшения с бриллиантами.

Валерию Яковлевичу – 58. А кто даст?

ИЗ ДОСЬЕ «СЛОБОДЫ»

Валерий Яковлевич ЛЕОНТЬЕВ

Народный артист России.

Родился 19 марта 1949 г. в деревне Усть-Уса Коми АССР в семье ветеринара-оленевода.

Записал более 30 пластинок и компакт-дисков.

Семья: жена Людмила Исакович.

До эстрады работал подсобным рабочим на кирпичном заводе, почтальоном, тесемщиком-смазочником на льнопрядильной фабрике.

Хиты: «Зеленый свет», «Исчезли солнечные дни», «Казанова», «Сокровища Черного моря», «Каждый хочет любить», «Ягодка», «Маргарита».

Награжден орденом Михаила Ломоносова, орденом «За заслуги перед Отечеством».

УЛИЧительНЫЙ ОПРОС

ПОЧЕМУ ВЫ ПРИШЛИ НА КОНЦЕРТ ЛЕОНТЬЕВА?

Спросили мы у зрителей, пришедших на концерт артиста.

Надежда Анатольевна ШАЙДЕНКО, ректор ТГПУ им. Л.Н.Толстого:

– На концерт я пришла после работы уставшая. Но Леонтьев зарядил такой энергетикой, что я, вернувшись домой, еще и поработала! У него есть хорошие, содержательные песни, пронзительная лирика, направленная на женское сердце.

Надежда ШАЙДЕНКО.

Олеся БУРМЫКИНА, психиатр:

– Леонтьев – сильный вокалист. Всегда поет с душой. Мне нравятся его старые хиты, особенно песни на французском языке. Например, «Une Vie D'amour» – «Вечная любовь». Оптимистичные песни Леонтьева поднимают настроение!

Олеся БУРМЫКИНА.

Николай ТРАВИН, зам. директора музея-заповедника «Куликово поле»:

– Творчество Леонтьева не люблю, пришел на концерт как сопровождающий. Он умный мужик, мастер своего дела. Но было видно, что человек очень устал, что он зарабатывает деньги.

Николай ТРАВИН.

ВЗЛЕТЫ И ПАДЕНИЯ ВАЛЕРИЯ ЛЕОНТЬЕВА

Апрель 1974 г. Первый концерт певца прошел в Доме культуры шахтеров и строителей Воркуты. Леонтьев выпустил первую программу «Радость в пути» и получил свой первый почетный знак – «Отличник работы на селе».

1975 г. – стал солистом группы «Эхо», с которой работает по сей день.

1978 г. – впервые вышел на сцену Большого Концертного зала «Октябрьский».

1979 г. – Выступил на Международном фестивале эстрадной песни «Золотой Орфей». Началось стремительное восхождение на эстрадный Олимп.

1981 г. – неожиданно был отлучен от Москвы. Сильным мира сего не нравился внешний вид певца и манера его поведения на сцене.

1982 г. – перешел в Ворошиловградскую филармонию. Перенес операцию на голосовых связках. Зенит застоя артиста.

1984 г. – благодаря заступничеству Давида Тухманова и Раймонда Паулса Леонтьеву было отдано отделение в авторском вечере Р. Паулса «Святая к музыке любовь».

1985 г. – премия Ленинского комсомола. Это уже было официальное признание.

1987 г. – стал заслуженным артистом Украины.

1988 г. – сыграл три главные роли – Шута, Сатану и Джордано Бруно – в рок-опере «Джордано» Лоры Квинт.

1996 г. – народный артист России.

2007 г. – с успехом гастролирует по России и миру. Валерий Леонтьев на пенсию не собирается.

Дополнительные фото на MySLO.ru > Газета «Слобода» > Любимцы публики.

MySLO.ru > Газета «Слобода» > > Любимцы публики
Оценить статью
Добавить комментарий

ТВ ПРОГРАММА от СЛОБОДЫ №43 2007

на неделю с 29 октября по 4 ноября

ТНТ «ДОМ 2», ЕЖЕДНЕВНО, 21.00

Белокурая красавица Настя ДАШКО и чернокожий супермен Сэм СЕЛЕЗНЕВ отлично смотрятся вместе!

СЭМ И НАСТЯ СТАЛИ МУЖЕМ И ЖЕНОЙ

Лора ТИМ. Фото канала «ТНТ».

Пара Сэм Селезнев и Настя Дашко из «Дома 2» отпраздновала «полукруглую» дату: они вместе два с половиной года.

В отношениях Сэма и Насти было множество трудностей, но они все пережили. Теперь ребята мечтают о собственной квартире, детях и вечной любви. А Настя по нашей просьбе вспомнила все самое-самое, что было за эти два с половиной года.

ПЕРВАЯ ВСТРЕЧА. Лежал снег. Сэм пришел с огромной сумкой, и первые слова, которые он услышал, были от Степы: «Ни фига себе, какой самоуверенный, уже с вещами!» А оказывается, это была сумка с подарками. Он подарил мне серого котенка, которого я до сих пор храню.

ПЕРВОЕ СТИХОТВОРЕНИЕ. В мою честь. Оно было написано на малюсенькой открыточке. Тоже до сих пор храню ее.

ПЕРВЫЕ ГАСТРОЛИ и первая песня, которую написал Сэм, – он у меня мужчина талантливый. «Законы любви» стала вторым гимном «Дома 2». Мне приятно, что я напрямую отношусь к этой песне, потому что посвящена она именно мне.

ПЕРВЫЕ ССОРЫ. Это вообще неотъемлемая часть наших отношений!

Помню, мы отмечали какую-то дату, и у нас было шампанское и торт «Полет». Мой любимый, между прочим. Слово за слово, мы сцепились, я хватаю торт и швыряю его в Сэма. Вся кровать, стены, пол, потолок в липких остатках. Потом помирились и часа четыре отскребали безе, орешки и бисквит. Еще смеялись очень: вместе натворим, потом вместе же убираем.

ПЕРВАЯ РАЗЛУКА и первое признание. Я призналась ему в любви на третьем месяце отношений, а он мне только через полгода. Это был и тяжелый, и романтический момент одновременно.

За драку с Рустамом Сэма дискредитировали на месяц. Я помню, что мне было очень тяжело. Я осталась одна, а тут еще ненавистный Рустам улыбочки давит. Сэм выходит за ворота, идет по мосту, я плачу! Тут он поворачивается и кричит: «Маська, не плачь! Я люблю тебя!» (Настя, рассказывая об этом, плачет).

ПЕРВЫЙ ОПЫТ общения с грудничком. Мы с Сэмом снимались в программе «Ребенок-робот». Именно тогда я поняла, что Сэмик станет прекрасным отцом.

Он помогал мне во всем: менял памперсы, готовил питание. У нас были ссоры не потому, что Сэмик что-то не хочет делать, а из-за того, что не дает ничего делать мне. Тогда я посмотрела на него другими глазами.

Он идеально подходит для роли отца: добрый, уверенный, открытый.

НАШ ПЕРЕЕЗД. На днях мы переезжаем в Москву, в отдельную квартиру. Это нечто новое и волнующее.

Это будет новый виток в наших отношениях. Мы будем жить в одной квартире, в гражданском браке!

КАТЯ ПУШКАРЕВА ВЕРНЕТСЯ

Для поклонников актрисы Нелли Уваровой, известной по сериалу «Не родись красивой», канал СТС приготовил сюрприз.

Нелли УВАРОВА сыграет учительницу Веру Степнову.

СКОРО на канале стартует новый сериал с участием Уваровой – «Атлантида». Многие ассоциируют ее с образом смешной Кати Пушкаревой, и мало кто знает, что Нелли Уварова – прекрасная драматическая актриса. Как раз в «Атлантиде» она и предстанет в новом амплуа.

Каждая семья – это целая страна, но иногда страны воюют, народы терпят различные бедствия, целые острова уходят под бушующую воду… Так и в сериале «Атлантида». Беда случилась с двумя разными женщинами, до поры до времени не подозревавшими о существовании друг друга. Они стали жертвами обстоятельств, сделавших одну из них вдовой, а другую – убийцей. В один миг рушатся судьбы нескольких человек.

АНДРЕЙ МАКАРЕВИЧ СПОЕТ ДЖАЗ

В начале ноября артист уезжает в Лондон на запись нового альбома.

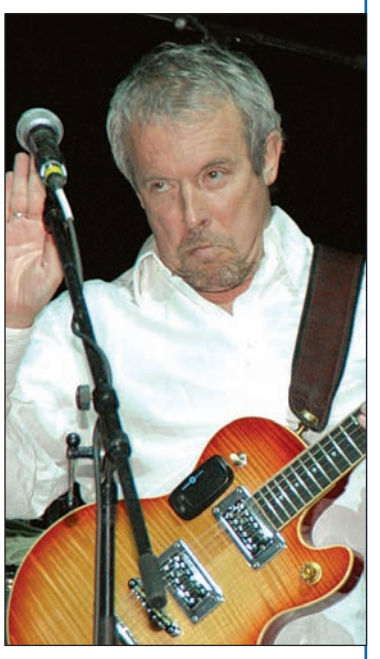

Андрей МАКАРЕВИЧ запишет альбом за девять дней!

КАК И ПРЕДЫДУЩАЯ пластинка, она будет записана на легендарной студии «Abbey Road», в которой всегда работала группа «Битлз». По словам артиста, на сей раз его музыка будет кардинально отличаться от того, что он исполнял раньше.

– Единственная музыка, которую я сегодня слушаю без раздражения, – это американские эстрадно-джазовые композиции 40-50-х годов: Дайана Вашингтон, Чет Беккер, Элла Фицджеральд, – говорит Андрей Макаревич. Это – музыка с красивыми мелодиями, которых в сегодняшнем мире явно недостает, с красивыми аранжировками, с большими джазовыми оркестрами, с живыми инструментами. Мне захотелось сохранить дух этой музыки в новом альбоме.

СВЕТЛАНА СОРОКИНА ВЫШЛА В ЭФИР

На канале «Россия» стартовало новое ток-шоу «Белым по черному». Герои передач – люди, чей поступок или подвиг заслужил всеобщее внимание.

Светлана СОРОКИНА снова станет лицом телеканала «Россия».

ПРИНЦИПИАЛЬНАЯ позиция нового проекта в том, что все герои – самые простые люди. К тому же они очень скромные в жизни, и организаторам стоило огромных усилий уговорить их приехать на запись. Многие соглашались только потому, что вести передачу будет Светлана Сорокина. В этом году известная телеведущая отметила 50-летний юбилей. Возможно, для нее это – некий рубеж в жизни и карьере. Как бы там ни было, Светлана Иннокентьевна рискнула войти в одну и ту же реку дважды.

Эксклюзивные новости из «Дома 2», интервью и фото – на MySLO.ru > Блоги > Закулисье «Дома 2».

ПЕРВЫЙ КАНАЛ

5.00 Новости.
5.05 «Доброе утро!»
9.00 Новости.
9.20 «Малахов +».
10.30 «Модный приговор».
11.20 «Контрольная закупка».
12.00 Новости.
12.20 **«АГЕНТ НАЦИОНАЛЬНОЙ БЕЗОПАСНОСТИ»**. Сериал
13.20 «Детективы».
14.00 Другие новости.
14.30 «Фабрика звезд».
15.00 Новости.
15.20 «Лолита. Без комплексов».
16.20 «Понять. Простить».
17.00 «Федеральный судья».
18.00 Новости.
18.20 «Жди меня».
19.10 «След».
20.00 **«ТАТЬЯНИН ДЕНЬ»**. Сериал
21.00 «Время».
21.30 **«КАПКАН»**. Сериал

Ирина Алферова

22.30 «Теща в доме». Док. фильм
23.40 Новости.
0.00 «Фабрика звезд».
0.30 «Теория невероятности». «Леди Икс».
1.20 «Гении и злодеи».
1.45 **, 3.05 «ОТКРЫТЫЙ ПРОСТОР»**. Х/ф (США, 2003 г.)

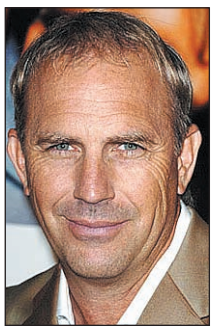
Кевин Костнер

Режиссер: К. Костнер. В ролях: Р. Дюволл, К. Костнер, А. Бенинг.
Кочуя по обширным прериям, четверо друзей ведут жизнь, основанную на уставе чести, но судьба сделает неожиданный поворот в небольшом городке...

3.00 Новости.
4.00 «Властелин бездны». Док. фильм

РОССИЯ ТВ Тула

5.00 «Доброе утро, Россия!»
6.15 **, 6.45, 7.15, 7.45** «Местное время. Вести – Тула».
8.00 «Мистер Нокаут. Загадка Валерия Попенченко». Док. фильм
8.55 **«ГОД ЗОЛОТОЙ РЫБКИ»**. Х/ф
11.00 «Вести».
11.30 «Местное время. Вести – Тула».
11.50 **«ТАИНСТВЕННЫЙ ОСТРОВ»**. Сериал
12.15 **«НЕУЛОВИМЫЕ МСТИТЕЛИ»**. Х/ф
13.40 «Местное время. Вести – Тула».
14.00 «Вести».
14.10 **«СВОЯ КОМАНДА»**. Сериал
14.40 **«МАЧЕХА»**. Сериал
15.30 «Суд идет».
16.30 «Кулагин и партнеры».
17.00 «Вести».
17.20 «Местное время. Вести – Тула».
17.40 **«ТАЙНЫ СЛЕДСТВИЯ»**. Сериал
19.40 «Местное время. Вести – Тула».
20.00 «Вести».
20.45 «Спокойной ночи, малыши!»
20.55 **«И ПАДАЕТ СНЕГ...»** Сериал
22.55 **«В КРУГЕ ПЕРВОМ»**. Сериал
23.50 «Мой серебряный шар. Последние годы жизни Зощенко».
0.50 «Вести +».
1.10 «Вести. Дежурная часть».
1.30 «Дорожный патруль».
1.40 **«ЗЕЛЕНЫЙ ДРАКОН»**. Х/ф (США, 2000 г.)

Форест Уитейкер

Режиссер: Т. Лин Буи. В ролях: П. Суэйзи, Ф. Уитэйкер, Д. Дуонг.
Весной 1975 года, когда вьетнамская война вступила в свою завершающую стадию, беженцы из Вьетнама оказались в лагере для перемещенных лиц...

3.30 Канал «Евроньюс».
4.45 «Вести. Дежурная часть».

СТС Тула

6.00 **«ЛИЗЗИ МАГУАЙЕР»**. Сериал
6.45 **«Как Маша поссорилась с подушкой»**. Мультфильм
6.55 **«СМЕШАРИКИ»**. Мультсериал
7.00 **«МОЯ ПРЕКРАСНАЯ НЯНЯ»**. Сериал
7.30 **«ПАПИНЫ ДОЧКИ»**. Сериал
8.00 **«КАДЕТСТВО»**. Сериал
9.00 Новости «fmМедиа».
9.20 Тульский трибунал.
9.30 **«ЩУПАЛЬЦА 2»**. Х/ф (США).
11.30 **«БЕЗМОЛВНЫЙ СВИДЕТЕЛЬ»**. Сериал
12.30 «Снимите это немедленно».
13.30 Новости «fmМедиа».
13.50 Музыка на канале.
14.00 **«СМЕШАРИКИ»**. Мультсериал
14.05 **«ЛЮДИ В ЧЕРНОМ»**. Мультсериал
14.30 **«ПРИКЛЮЧЕНИЯ ДЖЕКИ ЧАНА»**. Мультсериал
15.00 **«КОРОЛЬ ЛЕВ. ТИМОН И ПУМБА»**. Мультсериал
15.30 **«ЧАРОДЕЙКИ»**. Мультсериал
16.00 **«ДЖИНН ДОМА»**. Сериал
16.30 «Галилео».
17.00 **«МОЯ ПРЕКРАСНАЯ НЯНЯ»**. Сериал
18.00 **«ТАЙНЫ СМОЛВИЛЯ»**. Сериал
19.00 **«ПАПИНЫ ДОЧКИ»**. Сериал
19.30 Новости «fmМедиа».
19.50 Тульский трибунал.
20.00 **«КАДЕТСТВО»**. Сериал
21.00 **«СЛЕПАЯ ЯРОСТЬ»**. Х/ф (Австралия – США, 1990 г.)
Режиссер: Ф. Нойс. В ролях: Р. Хауэр, Т. О'Куин, Л. Блаунт.
Слепой ветеран Вьетнама, владеющий восточными боевыми искусствами, уничтожает безжалостных убийц из мафии, похитивших его друга...

22.45 6 кадров.
23.00 **«МОЯ ПРЕКРАСНАЯ НЯНЯ»**. Сериал
23.30 **«ПАПИНЫ ДОЧКИ»**. Сериал
0.00 Новости «fmМедиа».
0.25 Музыка на канале.
0.30 «Детали».
1.30 **«ОСОБЕННЫЙ ДЕНЬ»**. Сериал (США).
2.15 **«ПРОДЮСЕР»**. Сериал
3.40 **«МОЯ КОМАНДА»**. Сериал (США).
4.25 **«СЕКРЕТНЫЕ АГЕНТЫ»**. Сериал
4.45 Музыка.

НТВ

6.00 «Сегодня утром!»
9.05 «Следствие вели...»
10.00 «Сегодня».
10.25 «Чрезвычайное происшествие».
10.55 «Кулинарный поединок».
11.55 «Квартирный вопрос».
13.00 «Сегодня».
13.25 **«ЗАКОН И ПОРЯДОК»**. Сериал
15.30 «Чрезвычайное происшествие. Обзор».
16.00 «Сегодня».
16.30 **«ОПЕРА. ХРОНИКИ УБОЙНОГО ОТДЕЛА»**. Сериал
18.30 «Чрезвычайное происшествие. Обзор».
19.00 «Сегодня».
19.40 **«ЧАС ВОЛКОВА»**. Сериал
20.45 **«ПЛАТИНА»**. Сериал
21.45 **«МОРСКИЕ ДЬЯВОЛЫ 2»**. Сериал
22.45 «Сегодня».
23.10 **«БАЛЬЗАКОВСКИЙ ВОЗРАСТ, ИЛИ ВСЕ МУЖИКИ СВО... 3»**. Сериал
0.10 «Школа злословия». А. Вишневский.
1.10 «Top Gear».
1.40 **«ОПЕРА. ХРОНИКИ УБОЙНОГО ОТДЕЛА»**. Сериал
3.30 «Криминальная Россия».
3.55 **«КОРАБЛИ ШТУРМУЮТ БАСТИОНЫ»**. Х/ф
5.40 **«СУПЕРМЕН»**. Мультсериал (США).

КУЛЬТУРА

7.00 Канал «Евроньюс».
10.00 **, 19.30, 23.30** «Новости культуры».
10.20 «В главной роли...»
10.40 **, 1.35, 2.50** Программа передач.
10.50 **«БЛИЗНЕЦЫ»**. Х/ф
12.10 «Легенды мирового кино». М. Жаров.
12.40 «Его величество конферансье. Б. Брунов».
13.20 «Мой Эрмитаж».
13.50 **«СКВОЗНАЯ ЛИНИЯ»**. Фильм-спектакль
15.25 «Хор Жарова». Док. фильм
15.55 «Порядок слов».
16.00 **«ЖИЛИ-БЫЛИ... ПЕРВООТКРЫВАТЕЛИ»**. Мультсериал (Франция).
16.25 **«Ничуть не страшно»**. Мультфильм
16.35 «Арктика всерьез».
17.00 «Чарльз Дарвин». Док. фильм (Украина).
17.10 «Поместье сурикатов», 26-я серия. Док. сериал
17.35 «Пленницы судьбы». Н. Дурова.
18.00 «Достояние республики». Спасо-Прилуцкий монастырь.
18.15 Поет Д. Хворостовский.
19.00 «Ночной полет».
19.50 **«СТАРОМОДНАЯ КОМЕДИЯ»**. Х/ф
21.20 «Рубиновый браслет А. Куприна».
22.05 «Победа над временем».
22.35 «Тем временем».
23.55 **«МЕСТЬ»**. Х/ф (Польша).
1.40 «Чувствительности дар. В. Боровиковский». Док. фильм
2.25 В. Моцарт. Концерт №12 для фортепиано с оркестром.

ТВ-3 Тула

6.00 Победоносный голос.
6.30 **, 8.30** Мультфильм.
7.15 **«ТАРАКАН-РОБОТ»**, 41-я серия. Мультсериал
7.45 **«ФЛИНТ – ДЕТЕКТИВ ВО ВРЕМЕНИ»**, 15-я серия. Мультсериал
8.15 **«ТИК-ГЕРОЙ»**, 6-я серия. Мультсериал
9.30 **, 18.00** Рецепты судьбы.
10.30 **, 15.30** «Упс!»
11.30 **, 15.00** Успеть за 23 минуты.
12.00 **«ЗВЕЗДНЫЕ ВРАТА»**, 39-я серия. Сериал (США).
13.00 **, 20.00** Тайны.
14.00 **«ГОВОРЯЩАЯ С ПРИЗРАКАМИ»**, 30-я серия. Сериал (США).
16.30 **«МУРАШКИ»**, 40-я серия. Сериал (Канада).
17.00 **«ЗВЕЗДНЫЕ ВРАТА»**, 40-я серия. Сериал (США).
19.00 **«ГОВОРЯЩАЯ С ПРИЗРАКАМИ»**, 31-я серия. Сериал (США).
21.00 **«ХЭЛЛОУИН: 20 ЛЕТ СПУСТЯ»**. Х/ф (США, 1998 г.)
Режиссер: С. Минер. В ролях: Дж. Ли Кертис, Дж. Гордон-Левитт, М. Уильямс.
Спустя 20 лет Лори снова борется с прошлым. Праздник Хэллоуин оборачивается кровавой вечеринкой. Ужас охватывает город. Лори спасает всех от исчадия ада...

23.00 **«БАЙКИ ИЗ СКЛЕПА»**, 51-я серия. Сериал (США).
23.30 **«ХРАНИТЕЛИ»**. Х/ф (США).
1.30 **«БАЙКИ ИЗ СКЛЕПА»**, 37-я серия. Сериал (США).

ТВ ЦЕНТР Тула

6.00 **, 7.30** «Настроение».
7.00 «Настроение. Тула».
8.30 **, 11.30, 14.30, 17.30, 20.30** «События».
8.50 **, 11.15, 18.50, 1.25** «Петровка, 38».
9.00 **«ЖЕСТОКОСТЬ»**. Х/ф
10.50 «Разбойники с большой дороги».
11.50 «Постскриптум».
12.55 «Момент истины».
13.45 «Линия защиты».
14.50 **, 19.50** «История государства Российского».
14.55 Мультфильмы.
15.30 «В центре событий».
16.30 Новое «Времечко».
17.55 «Деловая Москва».
18.15 «Приглашает Б. Ноткин». П. Красилов.
19.00 События. Тула.
19.20 Прогноз погоды.
19.25 Свое мнение.
19.35 Автопилот.
19.55 «Реальные истории».
21.05 **«ЗАТМЕНИЕ»**. Сериал
22.05 **«ЗАКОН ВОЛЬФА»**. Сериал (Германия).
23.05 «Сто вопросов взрослому».
0.00 «События. 25-й час».
0.30 «Собрание сочинений».
1.45 **«ЧИСТО АНГЛИЙСКОЕ УБИЙСТВО»**. Сериал (Великобритания).
3.20 **«ОДНО ДЕЛО НА ДВОИХ»**. Сериал (Германия).
4.20 **«В ШОУ ТОЛЬКО ДЕВУШКИ»**. Комедия (США).

ТНТ Тула

5.45 «Утро с ТНТ-Тула».
8.30 «Утро».
10.00 **, 18.00, 20.00 «СЧАСТЛИВЫ ВМЕСТЕ»**. Сериал
11.00 **«ГУБКА БОБ КВАДРАТНЫЕ ШТАНЫ»**. Мультсериал
11.30 **«РАКЕТНАЯ МОЩЬ»**. Мультсериал
12.00 **«ЭЙ, АРНОЛЬД»**. Мультсериал
12.30 **«ОХ УЖ ЭТИ ДЕТКИ!»** Мультсериал
13.00 **«КОТОПЕС»**. Мультсериал
13.30 Такси.
14.00 **, 19.30** Тула: инструкция по применению.
14.20 **, 19.25, 1.10** ИнформБюро.
14.30 **, 21.00** «Дом 2. Мечты сбываются».
15.15 **«ФОРРЕСТ ГАМП»**. Драма (США).
19.00 **, 0.45** Новости «fmМедиа».
19.50 Музыка на канале.
22.00 **«НЕВЕСТА И ПРЕДРАССУДКИ»**. Комедия (Англия – США).
0.15 «Дом 2. После заката».
1.05 Гороскоп.
1.15 Наши песни.
1.30 «Необъяснимо, но факт».
2.20 **«АЭРОПЛАН»**. Комедия (США).
4.00 «Дом 2. Зимовка».
4.50 **«ПЛОХИЕ ДЕВЧОНКИ»**. Сериал

ДОМАШНИЙ

6.30 **«РИТА»**. Сериал
7.00 **«Приключения Болека и Лелека»**. Мультфильм
7.25 «Немецкий алфавит для детей».
7.30 **, 20.30** «Домашние сказки».
8.00 «Необычные дома мира». Дом из земли. Дом в боулинге.
8.30 **, 1.05** «Что мы знаем о еде?» История соли.
9.00 **, 16.00** «Дела семейные».
10.00 «Цветная революция».
10.30 «Друзья моего хозяина».
11.00 **«МАРШ ТУРЕЦКОГО 2»**. Сериал Фильм 9. **«Кто стреляет последним»**, ч. 2.
12.00 «Сделай мне ребенка».
12.30 «Одень свою подругу».
13.00 «День красоты».
15.00 **, 3.00 «МАЧЕХА»**. Сериал
17.00 **, 2.10 «ГОРДОСТЬ»**. Сериал
18.00 «33 квадратных метра». Дачные истории.
18.30 **, 1.30 «ЗАКОН И ПОРЯДОК. ПРЕСТУПНЫЕ НАМЕРЕНИЯ»**. Сериал
19.30 **«КЛОН»**. Сериал
21.00 **«БЛИЗНЕЦЫ»**. Сериал
22.00 **«МАРШ ТУРЕЦКОГО 2»**. Сериал Фильм 10. **«Золотой выстрел»**, ч. 1.
23.00 «Необычные дома мира». Дом из вторсырья. Плавучий дом.
23.30 **«В ПОГОНЕ ЗА СЛАВОЙ»**. Драма
3.45 **«ПЛЕННИЦА»**. Сериал

УДИВИТЕЛЬНАЯ ЖИЗНЬ

6.00 **, 20.00** «Только здесь».
6.35 **, 20.35** «Путешествие со вкусом».
7.10 **, 21.10** «Открытки».
7.35 **, 10.35, 13.35, 14.55, 17.35, 19.05, 21.35, 23.35** Мультфильм.
7.40 **, 17.10, 19.42, 21.40** «Арсенал современного искусства».
7.55 **, 11.55, 13.10, 13.55, 14.50, 15.55, 16.40, 17.55, 19.00, 19.55, 21.55, 23.05, 23.56** Музыка.
8.00 **, 9.45** Телегазета.
8.15 Достоверно известно.
8.30 Автобан.
8.45 Кушать подано.
9.00 Лидер рынка.
9.15 Без протокола.
9.30 Молодежная дружина.
10.00 «Жара».
10.45 «Смертельные искусства».
12.00 «Тело и душа».
12.35 «Вулканы и жизнь».
13.00 **, 17.45** «На всех широтах».
13.15 «Познаем мир вместе».
13.45 **, 23.40** «Оторвись!»
14.00 «Пациент Сталин».
15.05 «Домашние питомцы».
15.30 «Внезапная слава».
15.35 **, 23.10** «Изюминка».
16.00 «Заграница».
16.45 «Все о здоровье».
17.25 «Звуки тропиков».
18.00 «Четыре океана «Апостола Андрея».
22.00 «Жизнь».
22.40 «Самые удивительные праздники мира».
23.53 «Моменты истины».

НАЦИОНАЛЬНАЯ ГЕОГРАФИЯ

6.00 Суперсооружения древности: Колизей.
7.00 Суперсооружения древности: Великая пирамида.
8.00 В Запретном городе: Тайны.
9.00 В Запретном городе: Выживание.
10.00 **, 15.00** Охота на охотника: Волки.
11.00 **, 16.00** Атака на организм: Белая смерть.
12.00 **, 17.00** Атака на организм: Чума.
13.00 Суперсооружения: Сделано из стали.
14.00 Секунды до катастрофы: Авиакатастрофа в Нью-Йорке.
18.00 Змееловы: Заплыв с морскими змеями.
18.30 Крокодиловые хроники: Обзвонить крокодилов.
19.00 Затерянный мир: Австралийский остров динго.
20.00 С точки зрения науки – Дело о планете Земля: Морская бездна.
21.00 День шакала.
22.00 **, 4.00** Секунды до катастрофы: Взрывы на Бали.
23.00 **, 2.00, 5.00** Гастрольный тур сокровищ Тутанхамона.
0.00 **, 3.00** Особо строгий режим: В тюрьме «супермакс».
1.00 Суперсооружения: Пальмовые острова в Дубае.

ЭКСПЛОРЕР

7.00 **, 13.00** «Антибиотик: панацея или убийца?» Док. фильм (Швеция).
8.00 **, 14.00** «Из крайности в крайность». Док. фильм
9.00 **, 15.00, 21.00** «Максимальный катер». Док. сериал (США).
10.00 **, 16.00** «Рыбачим». Док. сериал (Австралия).
10.30 **, 16.30** «Автогонщик». Док. сериал (США).
11.00 **, 17.00** «Фабрика денег». Док. фильм (США).
12.00 **, 18.00** «Индианаполис Мотор Спидвей». Док. фильм (США).
19.00 «Снежный человек: легенды и исследования». Док. фильм (США).
20.10 «Руб эль Хали: по стопам Уильфреда Тезигера». Док. фильм (США).
20.30 «Оставшиеся в живых». Док. фильм (Великобритания).
22.00 «Орудия труда». Док. фильм (США).
23.00 «Супершпион: Человек, который предал Запад». Док. фильм (Великобритания).
0.00 «Битвы бомжей: экстремальное видео». Док. фильм (Великобритания).

ДИСКАВЕРИ

8.00 **, 15.45** Рождение MG.
8.25 **, 16.10** Необыкновенные гонки: Двойной вращающий момент.
9.20 Заезды: Родстер.
10.15 Как это работает, 11-я серия.
10.45 Как это работает, 12-я серия.
11.10 **, 17.05, 3.00** Люди в белом, 4-я серия.
12.05 Разрушители легенд: Воздушный змей Франклина.
13.00 Пятая передача, 7-я серия.
13.30 Пятая передача, 8-я серия.
13.55 Заезды: Тяжелый металл.
14.50 **, 7.05** Экстремальные машины: Спецтранспорт.
18.00 **, 5.45** Махинаторы: MRII Mark I, ч. 1.
18.30 **, 6.10** Махинаторы: MRII Mark I, ч. 2.
19.00 **, 6.40** Из чего это сделано?: Небоскреб Эмпайр Стейт Билдинг, Добыча меди.
19.30 Из чего это сделано?: Истребитель, Бейсбол, Спортивные автомобили.
20.00 **, 4.50** Американский чоппер: Мотоцикл Линкольн, ч. 1.
21.00 Разрушители легенд: Мобильные телефоны в самолетах.
22.00 Грязная работенка: Шахтер.
23.00 **, 3.55** Выжить любой ценой: Шотландия.
0.00 Нефтяные вышки: до седьмого пота, 12-я серия.
1.00 Ясновидящие свидетели: Пропавшие без вести.
2.00 Чудеса медицины: Второе рождение.

ПЛАНЕТА ЖИВОТНЫХ

8.00 Как стать...: Жирафа.
9.00 **, 16.00** Рождение панды.
10.00 **, 20.30** Поместье сурикатов.
10.30 СОС дикой природы.
11.00 Финикс: скорая ветеринарная помощь: Грязь – источник всех недугов.
12.00 Животные-целители.
12.30 Как вырастить гориллу.
13.30 Дневник большой кошки.
14.00 Свирепые крокодилы.
15.00 **, 5.00** Остин Стивенс: самые опасные: В поисках гигантов пустыни.
17.00 Человек-леопард.
18.00 **, 7.00** Приключения Корвина: Крокодилья стихия (Движение).
19.00 Финикс: скорая ветеринарная помощь: Застрял!
20.00 Животные-целители, 5-я серия.
21.00 **, 4.00** Остин Стивенс: самые опасные: Гремучие змеи Дикого Запада.
22.00 **, 3.30** Животные от А до Я: Техноволки.
22.30 **, 3.00** Поместье сурикатов: Прощай, любовь моя.
23.00 **, 6.00** Близкие родственники, 2-я серия.
0.00 Дикий Криминал: Приматы на второе.
1.00 Территория животных: Боевые собаки.
1.30 Ветеринары-стажеры: Лицом к лицу с неведомым.
2.00 Самые забавные животные планеты, 13-я серия.

КАНАЛ ПУТЕШЕСТВИЙ

10.00 **, 18.30** Землепроходцы.
10.30 Далекие берега. Далматинские острова.
11.00 Не забудьте свой паспорт.
12.00 Планета еды. Скандинавия.
13.00 **, 17.00** Всемирный путешественник. Куинсленд и Большой барьерный риф.
14.00 Путешествия Каприс. Амстердам.
14.30 Жаждущий странник. Глоток вермута – Средиземноморье.
15.00 Походы в мир дикой природы. Амазонка.
15.30 Страсть к путешествиям.
16.00 Прирожденные путешественники. Таити – Мо'орея.
16.30 Вива. Мое наследие.
18.00 За гранью. Племенная культура Борнео.
19.00 Страсть к путешествиям.
19.30 Далекие берега.
20.00 Жаждущий странник.
20.30 В Азии на распутье. Непал.
21.00 Маршруты мечты. Япония.
21.30 Путеводители по миру.
22.00 Всемирный путешественник.
23.00 Жаждущий странник.
23.30 Вкус Перу. Столичный город: Лима.
0.00 Всемирный путешественник.
1.00 Жаждущий странник.
1.30 Экстремальные путешествия.
2.00 Первозданный мир.
2.30 Гид для любителей экстрима. Япония и Новая Зеландия.
3.00 Не забудьте свой паспорт. Южный Тунис.

РОССИЯ-СПОРТ

6.10 «Летопись спорта». Футбол. Москва без золота.
6.45 **, 9.00, 12.20, 17.35, 21.10, 1.30** «Вести-спорт».
7.00 «Зарядка с чемпионом».
7.15 Мультфильмы: **«Мешок яблок»**, **«Первая скрипка»**, **«Это совсем не про это»**.
8.00 «Мастер спорта».
8.15 **«СВОЯ КОМАНДА»**. Сериал
8.45 «Мир детского спорта».
9.10 Дзюдо. Командный ЧЕ.
10.25 «Сборная России». Вартерес Самургашев.
11.00 Стендовая стрельба. Молодежный чемпионат России.
11.45 Настольный теннис. Мировая серия ITTF. Открытый чемпионат России.
12.25 «Вести-спорт». Местное время.
12.30 Футбол. Премьер-лига. ФК «Москва» (Москва) – «Амкар» (Пермь).
14.30 Футбол. Премьер-лига. «Сатурн» (Московская область) – «Спартак» (Москва).
16.30 **, 21.30** «Футбол России».
17.45 Автоспорт. ЧМ по ралли. «Ралли Японии».
18.55 **, 1.45** Хоккей. Чемпионат России. «Спартак» (Москва) – «Локомотив» (Ярославль).
22.35 «Неделя спорта».
23.35 Баскетбол. Чемпионат России. Мужчины. «Триумф» (Московская область) – «Динамо» (Москва).
Профилактика.
4.00 Футбол. Премьер-лига. «Спартак» (Нальчик) – «Зенит» (Санкт-Петербург).

7-ТВ

6.40 **«КАРОЛА КАЗИНИ. НА КРУТЫХ ВИРАЖАХ»**. Сериал
8.00 **– 4.00** 7 новостей. Каждый час.
8.05 Водное поло. ЧР. Штурм 2002 – Синтез.
9.05 Женщины в спорте.
9.35 **, 19.35, 3.40** Touch the sky.
10.05 **, 20.20, 2.45** NHL.
10.20 **, 17.20** Экстремальный спорт.
11.05 Феномен Ferrari.
11.35 **, 21.05** Диалоги о рыбалке.
12.05 **, 20.35** Академия нахлыста.
12.20 Мир скачек.
13.05 KOTV: классика бокса.
14.20 Гольф сегодня.
15.05 Sports Watch.
15.35 **, 1.20** 220 вольт.
16.05 Магия оружия.
16.20 Бразильский футбол.
18.20 Картинг.
19.05 Total Регби.
20.05 **, 1.05** Бундеслига.
21.20 Классика футбола.
22.05 NASCAR, эт. 33.
23.05 Дартс. Премьер-лига 2007.

ТЕЛЕКЛУБ

20.00 **«РУССКОЕ ЛЕКАРСТВО»**. Сериал
21.00 **«АГОНИЯ СТРАХА»**. Сериал
22.00 **«БАНДИТСКИЙ ПЕТЕРБУРГ»**. Сериал
23.00 **«ЖИЗНЬ КЛИМА САМГИНА»**. Сериал

ЕВРОСПОРТ

10.30 Мотоспорт по выходным.
10.45 **, 3.00** Ралли. ЧМ.
11.15 Теннис. Турнир WTA. Финал.
12.30 Футбол. Лига чемпионов Конфедерации Африканского Футбола. Финал. Первые матчи.
14.00 Мотогонки. Гран-При США.
15.00 Снукер. Мастерс (Шанхай, Китай). Финал.
17.00 Мотогонки. Гран-При Чехии.
18.00 Пляжный футбол. Европейская лига (Италия). Финал.
19.00 Пляжный футбол. Европейская лига (Португалия). Финал.
20.00 **, 2.00** Футбол. Евроголы.
21.00 Вот это да!!!
21.30 Снукер. Кубок Pot Black Invitation.
23.00 Боевые искусства. Бойцовский клуб.

ЕВРОПЕЙСКИЕ НОВОСТИ

8.00 **– 12.30** Новости за завтраком. Каждые 30 минут.
13.00 **, 13.30, 14.00, 14.30, 17.00, 17.30, 18.00, 18.30** Новости и стиль жизни.
13.17 **, 13.47, 17.17, 17.47** Европейцы.
14.17 **, 18.17** Парламент.
14.47 **, 18.47** Ле маг.
15.00 **, 15.30, 16.00, 16.30** Новости за ланчем.
19.00 **– 3.30** Вечерние новости. Каждые 30 минут.
4.00 **– 7.30** Подробные ночные новости. Каждые 30 минут.

ПЯТЫЙ КАНАЛ

6.00 **, 6.35, 8.00, 8.35, 9.00** «Утро в большой стране».
6.30 **, 8.30, 9.30, 10.30, 12.30, 14.30, 18.30** «Сейчас».
6.50 **, 8.50, .10** «Сейчас о спорте».
7.00 «ЛОТ».
9.40 Док. фильм о х/ф «Мы из джаза».
10.40 **«ВРАЧЕБНАЯ ТАЙНА»**. Сериал (Россия).
11.30 «Городская горилла». Док. фильм (Великобритания).
12.45 «Че Гевара». Док. фильм (Великобритания).
13.40 Ток-шоу «Наболевший вопрос».
14.45 «Открытая студия».
15.45 «Дом быта».
16.05 **«ФЛИППЕР»**. Сериал (США).
16.50 **«АНГУС И ЧЕРИЛ»**. Мультсериал (Испания).
16.55 **«СТАРШЕКЛАССНИКИ 2»**. Сериал (Россия).
17.35 **«МЕДИУМ»**. Сериал (США).
19.00 **«СЕРДЦУ НЕ ПРИКАЖЕШЬ»**. Сериал (Россия).
20.00 «Говорит и показывает Петербург».
21.00 «Экстренный вызов 112».
21.30 «Сейчас о главном».
22.10 «Живая история». Док. сериал «Совершенно секретно. Николае Чаушеску».
23.05 «Большая страна».
0.30 **«АГЕНТСТВО «ЛУННЫЙ СВЕТ»**. Сериал (Великобритания – США).
0.35 **«МУЗЫКАЛЬНЫЕ ЛЮБОВНИКИ»**. Драма (Великобритания).

ДТВ

6.00 Удачное утро.
6.50 Музыка.
6.55 **, 12.00** Мультфильм.
8.00 **, 18.55** Самое смешное видео.
8.25 **, 0.25** Карданный вал +.
8.50 **, 17.50** Неслучайная музыка.
9.00 Телемагазин.
9.30 «Как уходили кумиры. Н. Рыбников». Док. сериал
9.55 **, 10.55** «Фаворский».
12.10 Мультфильм.
12.30 **, 19.30** Каламбур.
13.00 Жулики.
13.25 **, 20.00** Маски-шоу.
13.50 **«КРУТОЙ УОКЕР»**. Сериал
14.50 **, 22.00** **«C.S.I. МЕСТО ПРЕСТУПЛЕНИЯ ЛАС-ВЕГАС»**. Сериал
15.50 **«БАНДИТ ЕДЕТ В ГЛУБИНКУ»**. Х/ф
18.00 **, 23.30** Невероятная коллекция мистера Рипли.
20.30 Экстра.
21.25 **«АГЕНТСТВО АЛИБИ»**. Сериал
23.00 **, 0.55** Голые и смешные.
1.20 И смех, и грех.

РБК

6.00 **– 5.30** Новости. Каждые 30 минут.
6.10 **, 6.50, 7.45, 8.45, 9.50, 5.52** Бизнес-стиль.
6.15 **, 7.15, 8.15, 9.15, 10.20** Обзор российской прессы.
6.20 **, 8.50, 14.50, 16.50, 3.20** Звездная пыль.
6.35 **, 7.40, 8.40, 10.35, 5.48** Обзор зарубежной прессы.
6.40 **, 7.20, 8.20, 9.20** Афиша.
6.45 **, 7.25, 8.25, 9.24, 10.24, 5.44** Autonews.
7.10 **, 7.35, 8.10, 8.35, 9.10, 10.10, 11.15, 12.10, 13.10, 14.10, 15.05, 16.10, 17.15, 19.10, 20.10, 2.10, 3.10, 4.10, 5.10** Рынки.
7.50 **, 16.20, 22.50, 0.20, 4.20** Отдых и туризм.
9.35 **, 22.35** Зарубежный бизнес.
10.40 Открытие торгов в России.
10.50 **, 18.50, 2.20, 5.20** Азбука инвестора.
11.20 В фокусе.
12.15 **, 14.35, 18.35** Новости компаний.
12.35 Капитал.
13.35 **, 3.35** Сфера интересов.
13.55 Назначения и отставки.
15.15 Эмитенты.
16.35 Открытие торгов в Америке.
17.35 Капитал.
18.10 Итоги торгов в России.
19.35 Персона.
20.35 **, 2.35** Недвижимость.
21.10 **, 1.10** Интрига дня.
22.00 **, 0.30** Мир сегодня.
23.15 Итоги торгов в Америке.
23.35 Сфера интересов.
0.10 Итоги дня.

МТВ

6.00 Музыка на завтрак.
9.30 Номинанты «ЕМА-2007».
10.00 Хочу все снять!
10.30 News блок Weekly.
11.00 За кулисами «RMA-2007».
12.00 Обыск и свидание.
12.30 **, 0.15** Музыка навсегда.
14.30 Самые ох... моменты «ЕМА».
15.00 «News International».
15.30 «Жестокие игры» с Ш. Доэрти.
16.00 «Русская десятка».
17.00 Доступный экстрим.
17.30 Тачку на прокачку.
18.00 Музыка на злобу дня.
18.30 Уже можно.
19.00 «Девчонки R'N'B».
19.30 Мой клон.
20.00 Киночарт.
20.30 Девочки «Плейбоя».
21.00 **«МОЛОКОСОСЫ»**. Сериал
22.00 **«КЛИНИКА!»** Сериал
22.30 Южный парк.
23.00 News блок Daily.
23.15 Стилистов на... «ЕМА-2007».
23.45 Лучшие выступления на «ЕМА».
1.00 «Лови удачу».

MEZZO

9.00 Секвенции классики и джаза.
15.45 Балет «Great Mass».
18.00 Классический танец.
18.15 «Моцарт в Париже».
18.45 Музыкальное путешествие.
19.40 В.А. Моцарт Серенада KV 250 и Марш KV 249 (Ю.Судан).
21.00 Живой джаз.
22.00 Секвенции классики.
22.45 «Ночи в садах Испании».

ЗВЕЗДА

6.00 «Моя страна». Док. сериал
6.15 «Мир цирка с Терезой Дуровой».
6.30 «Великолепная пятерка».
7.15 «Солдатские истории».
7.30 «Подъем!»
9.00 **, 13.00, 18.00, 22.00** Новости.
9.15 «Большое путешествие».
10.15 «На войне как на войне».
11.15 **«ДВОЕ ПОД ОДНИМ ЗОНТОМ»**. Х/ф
13.15 «Ветер Победы». Всероссийский конкурс военной песни.
14.15 **«ОСТРОВ СОКРОВИЩ»**. Х/ф
16.00 Мультфильм.
16.15 **, 1.45** **«МЕЖ ВЫСОКИХ ХЛЕБОВ»**. Х/ф
18.30 «Четвероногие в кадре и за кадром». Док. сериал
19.00 «Путеводная звезда».
19.30 «Аферисты». Док. фильм
21.00 «Им не было равных». Док. фильм
22.30 **«НЕБО И ЗЕМЛЯ»**, 13-я серия. Х/ф
23.30 **«МЕДНЫЙ АНГЕЛ»**. Х/ф
1.10 «Внедрение».
3.15 **«САМОЛЕТ ЛЕТИТ В РОССИЮ»**. Х/ф
4.50 **«АВТОПОРТРЕТ НЕИЗВЕСТНОГО»**. Х/ф

ТВ-1000

4.00 **, 22.00** **«ПРОКЛЯТЫЙ ГАЗОН»**. Комедия (Франция).
6.00 **«21 ГРАММ»**. Драма (США).
8.00 **«РОЗВЕЛЛ»**. Фантастика (США).
9.30 **«ЖИЗНЬ КАК ЧУДО»**. Драма (Сербия и Монтенегро – Франция).
12.00 **«ИСТОРИЯ ЛЮБВИ»**. Комедия (Франция – Великобритания).
14.00 **«ГОЛОВОКРУЖЕНИЕ»**. Триллер (США).
16.10 **«У КОВБОЕВ ПРИНЯТО ТАК»**. Боевик (США).
18.00 **«СТРАХ «ИКС»**. Триллер (Канада – Великобритания – Дания).
20.00 **«НЕВЕЗУЧИЕ»**. Комедия (Франция, 2003 г.)
Режиссер: Ф. Вебер. В ролях: Ж. Депардье, Ж. Рено, Р. Берри.
Руби, успев спрятать награбленные деньги, угодил в тюрьму, где познакомился с болтливым верзилой Квентином. В голове у Квентина очень мало нейронов...

JETIX

8.00 **, 8.20, 9.40, 10.05, 13.25, 13.50, 19.05** **«ТОТАЛИ СПАЙС»**.
8.45 **, 9.10, 17.35** **«ТОФУС»**.
9.30 **, 16.15** **«PUCCA»**.
10.30 **«НЕВЕРОЯТНЫЕ ПРИКЛЮЧЕНИЯ КОСМИЧЕСКОЙ КОМАНДЫ»**.
10.55 **, 14.15, 18.00** **«ИГГИ АРБАКЛ»**.
11.20 **, 16.35, 17.10, 19.30** **«ЧТО С ЭНДИ?»**
11.45 **, 18.40** **«ВЕДЬМА»**.
12.10 **, 15.30, 15.50** **«YIN YANG YO!»**
12.35 **«ШКОЛА СУРИКЕНОВ»**.
13.00 **, 20.15** **«POWER RANGERS: МИСТИЧЕСКАЯ СИЛА»**.
14.40 **, 15.05** **«ДЕТКИ ИЗ КЛАССА 402»**.
16.25 **«ПЛАНЕТА СКЕТЧ»**.
18.20 **«ТУТЕНШТЕЙН»**.
19.50 **, 21.45** **«H2O»**.
20.35 **, 21.00, 0.50, 21.20, 1.15, 1.35** **«НАРУТО»**.
22.10 **, 0.05** **«ГАЛАКТИЧЕСКИЙ ФУТБОЛ»**.
22.35 **«A.T.O.M.»**
23.00 **«НЕВЕРОЯТНЫЙ ХАЛК»**.
23.20 **, 23.45** **«СПАЙДЕРМЭН»**.
0.30 **«ФАНТАСТИЧЕСКАЯ ЧЕТВЕРКА»**.

ХОЛЛМАРК

0.30 **«МИСТЕР КИНГДОМ»**, Сериал ч. 1.
1.30 **«ГРУЗ»**. Х/ф
3.00 **«ШЕСТОЕ ЧУВСТВО САРЫ»**. Х/ф (США).
4.30 **«ДЖЕЙН ДОУ: ЛЮБОВЬ ДО ГРОБА»**. Детектив
6.00 **«ЛЮБОВЬ ПРИХОДИТ ТИХО»**. Х/ф (США).
7.45 **, 13.45** **«ПОСЛЕДНЕЕ ЖЕЛАНИЕ»**. Х/ф
9.15 **«ДОЧЕРИ МАКЛЕОДА 4»**, Сериал ч. 91. (Австралия).
10.15 **, 15.30** **«ВЫБОР ГРЕЙСИ»**. Х/ф (США).
12.00 **, 17.15** **«НЕСМОТРЯ НА ВСЕ ПРЕПЯТСТВИЯ»**. Х/ф (США, 2005 г.)
Режиссер: Э. Уолк. В ролях: Дж. Гертц, Э. Хадсон, Ю. Клар.
Мэрилин – офицер полиции. Те, кого она посадила в тюрьму, возвращаются в своих детях. Она делает все возможное, чтобы спасти их от такой участи...
19.00 **«ДОЧЕРИ МАКЛЕОДА 4»**, Сериал ч. 92. (Австралия).
20.00 **«ДОРОГА В ХОП РОУЗ»**. Х/ф
21.30 **«ДЖЕК»**. Х/ф
23.15 **«ПОСЛЕ МОЕЙ СМЕРТИ»**. Х/ф

Муз-ТВ

5.00 **, 9.00, 13.00, 16.30, 1.20** «Муз-ТВ хит».
6.00 **, 10.00** «Наше».
7.00 **, 0.10** «Твой выбор».
8.00 «InterАктив чарт».
10.55 «Страшно красивые 2. Превращение».
11.55 «Ближе к звездам. Тоби Магуайр».
12.25 **, 17.55** «Pro-обзор».
14.20 «Алфавит».
14.25 «Полиция моды».
15.00 «Звезды под прицелом».
16.00 «Ближе к звездам. Тимати».
18.25 «Zoom».
18.55 «Звезды зажигают».
19.55 «Мультяшка».
20.15 «Фабрика звезд 7. Итоговое шоу».
22.00 «Pro-кино».
22.25 «Блондинка в шоколаде».
23.00 **«ДЕТКИ В КЛЕТКЕ»**. Сериал
23.25 **«УЛЕТНЫЙ TRIP»**. Мультсериал
23.55 Pro-новости.

MCM TOP

6.00 Лучшее. Ночь.
8.00 **, 19.00** Лучшее. Колледж. СМС.
11.00 **, 15.00** Лучшее. Микс. Плейлист.
14.00 **, 23.00** Лучшее. Альбомы.
22.00 Лучшее. Звезды.
2.00 Лучшее. Новое.
3.00 Лучшее. Ночь. Плейлист.

РЕН ТВ Тула

6.00 Утренний музыкальный канал.
6.30 **«МОГУЧИЕ РЕЙНДЖЕРЫ. МИСТИЧЕСКАЯ СИЛА»**. Мультсериал (США).
6.45 **«ТРОЕ СВЕРХУ»**. Сериал
7.15 **«ДРУЗЬЯ»**. Сериал (США).
7.35 **, 17.00** «Ради смеха».
8.00 Скетч-шоу «Дальние родственники».
8.30 «Очевидец» представляет: самое смешное».
9.30 **, 12.30, 19.30, 23.30** «24».
10.00 **«ЖЕЛАННАЯ»**. Сериал
11.00 **, 2.55** «Час суда».
12.00 «Правда об НЛО: охотники за НЛО», Док. фильм ч. 1. (США).
13.00 **«4400»**. Сериал (США).
15.00 **«НОЧЬ ЖИВЫХ МЕРТВЕЦОВ В ТРЕХ ИЗМЕРЕНИЯХ»**. Х/ф (США).
17.30 «Бабий бунт» против Н. Белых.
18.00 «Званый ужин».
19.00 «Нарушители порядка».
20.00 **«МОРСКАЯ ДУША»**. Сериал
21.00 **«СОЛДАТЫ 13»**. Сериал
22.00 «Громкое дело»: «Грузинский преферанс».
23.00 «Вечер с Т. Кеосаяном».
0.00 «Актуальное чтиво».
0.15 **«ЗМЕИНЫЙ ЦАРЬ»**. Х/ф (США).
2.10 «Военная тайна».
3.40 Ночной музыкальный канал.

XXI ВЕК

10.00 **, 18.00, 2.00** **«ЖИЗНЬ ДЖУЗЕППЕ ВЕРДИ»**, 1-я серия. Драма (Италия).
11.30 **, 19.30, 3.30** **«НЕ УПУСТИ СВОЙ ШАНС»**. Драма (США).
13.10 **, 21.10, 5.10** **«ПОЕЗДКА В НИКЛАСХАУЗЕР»**. Драма (Германия).
14.40 **, 22.40, 6.40** **«ПЛАТИНА»**. Драма (США).
16.15 **, 0.15, 8.15** **«БОСТОНСКОЕ НАШЕСТВИЕ»**. Драма (США).

ТДК

7.00 **, 23.50** Музыка на канале.
7.10 **, 14.00** «Дом живых историй».
7.30 **, 17.00** «Истории успеха».
8.35 **, 11.00, 18.00** «Красотка».
9.00 «С добрым утром, любимая!»
10.00 **, 14.25, 19.00** «Все лучшее, для Вас».
12.00 «Наши дети».
13.00 «Ваш доктор».
15.00 **«ЛЛОВИЗНА»**, 86-я серия. Сериал (Венесуэла).
16.00 «Твой дом».
20.00 «Зеркало жизни».
21.00 «Ваш личный парапсихолог».
22.00 «Сексуальная революция».
23.00 **«ЛЛОВИЗНА»**, 87-я серия. Сериал (Венесуэла).
0.05 «Классики».

МИР

4.55 Анонсы дня.
5.00 **, 6.00, 7.00, 8.00** Заряжайся!
5.30 **, 15.00, 19.10** **«ВРЕМЯ ЛЮБИТЬ»**. Сериал
6.30 Свадебные безумства.
7.30 Удачная покупка.
8.30 «Вместе».
9.30 **, 12.30, 15.30, 18.30, 21.30** «Новости Содружества».
9.45 Казахстан: страницы истории.
10.05 «Простые числа». 50 лет Р. Рымбаевой.
10.30 Хит-экспресс.
11.30 **«РОКСОЛАНА»**. Сериал
13.00 Студия 60х90.
13.15 **«КАМИЛА»**, 1-я серия. Х/ф (1-я серия)
14.45 Уроки английского языка.
16.00 «Тайны путешествий». Док. сериал
17.00 «Час суда».
18.00 Игрушки для взрослых.
20.15 «Тик-так».
20.30 «Общий интерес».
21.00 Республика – сегодня.
22.00 **«КРИМИНАЛЬНЫЙ КРОССВОРД»**. Сериал
23.00 Акценты.
23.25 Студия 60х90.
23.30 **«КАМИЛА»**, 1-я серия. Х/ф (1-я серия)

ШКОЛЬНИК

7.55 **, 15.55, 23.55** Программа передач.
8.00 **, 16.00, 0.00** «Москва на все времена»: «Таганка и окрестности».
8.30 **, 16.30, 0.30** Биология 10 класс. «Фотосинтез. Автотрофы и гетеротрофы (миксотрофы), генетический код».
9.15 **, 17.15, 1.15** «Телевикторина».
9.25 **, 17.25, 1.25** Геометрия 10 класс. «Итоговый урок по теме: «Параллельность прямых и плоскостей».
10.10 **, 18.10, 2.10** «Опасная зона».
10.30 **, 18.30, 2.30** Химия 10 класс. «Алкадиены, получение и свойства. Каучук и резина».
11.15 **, 19.15, 3.15** «Педсовет»: «Учитель Пушечников И.Ф.»
11.35 **, 19.35, 3.35** Литература 10 класс. «Поиск героя в творчестве Тургенева. «Записки охотника».
12.30 **, 20.30, 4.30** Телеигра «Маркиза».
13.30 **, 21.30, 5.30** Телеигра «Идущие вперед».
14.00 **, 22.00, 6.00** **«ГЛИНКА»**. Х/ф

ФИЛЬМ ДНЯ

ТНТ, 22.00

«НЕВЕСТА И ПРЕДРАССУДКИ». (Великобритания – США, 2004 г.)

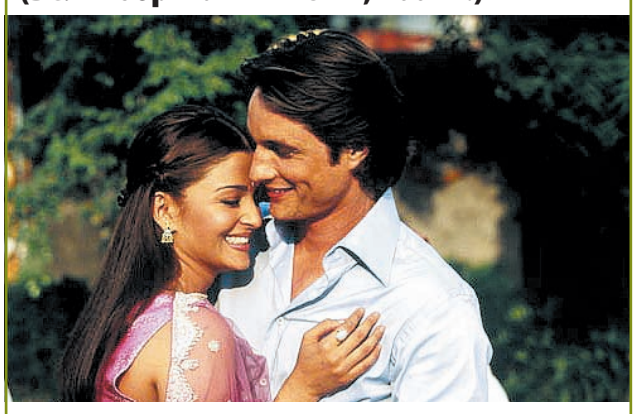

Любовь Лалиты и Уильяма способна преодолеть любые расстояния и предрассудки. (Айшварья РАЙ и Мартин ХЕНДЕРСОН)

Режиссер: Гуриндер Чадха.

В ролях: Айшварья Рай, Мартин Хендерсон, Надира Баббар, Анупам Кхер, Навин Эндрюс.

Комедия. Он – самый богатый жених Америки. Она – самая красивая девушка Востока. Его мать подыскивает ему подходящую пару из достойной семьи. Ее мать хочет, чтобы дочь вышла замуж за состоятельного соотечественника.

ПЕРВЫЙ КАНАЛ

5.00 Новости.
5.05 «Доброе утро!»
9.00 Новости.
9.20 «Малахов +».
10.30 «Модный приговор».
11.20 «Контрольная закупка».
12.00 Новости.
12.20 **«АГЕНТ НАЦИОНАЛЬНОЙ БЕЗОПАСНОСТИ»**. Сериал
13.20 «Детективы».
14.00 Другие новости.
14.30 «Фабрика звезд».
15.00 Новости.
15.20 «Лолита. Без комплексов».
16.20 «Понять. Простить».
17.00 «Федеральный судья».
18.00 Новости.
18.20 «Пусть говорят».
19.10 «След».
20.00 **«ТАТЬЯНИН ДЕНЬ»**. Сериал
21.00 «Время».
21.30 **«КАПКАН»**. Сериал

Алла Будницкая

22.30 «Потребительские войны». Док. фильм
23.40 Новости.
0.00 «Фабрика звезд».
0.30 «Искатели». «Зона судьбы Адольфа Гитлера».
1.20 «Доброй ночи!»
2.20 **, 3.05 «НЕЗАКОНЧЕННАЯ ЖИЗНЬ»**. Х/ф (США – Германия, 2005 г.)

Роберт Редфорд

Режиссер: Л. Халстрем. В ролях: Дж. Лопес, Р. Редфорд, М. Фриман.
После смерти мужа Джейн с 11-летней дочерью Гриф вынуждена переехать в дом к своему свекру Эйнару, который обвиняет Джейн в смерти сына...

3.00 Новости.
4.10 «Детективы».

РОССИЯ ТВ Тула

5.00 «Доброе утро, Россия!»
6.15 **, 6.45, 7.15, 7.45** «Местное время. Вести – Тула».
8.00 «Эдита Пьеха». Док. фильм
8.55 **«ТАЙНЫ СЛЕДСТВИЯ»**. Сериал
9.50 **«ДЕРЖИ МЕНЯ КРЕПЧЕ»**. Сериал
10.45 «Вести. Дежурная часть».
11.00 «Вести».
11.30 «Местное время. Вести – Тула».
11.50 **«ТАИНСТВЕННЫЙ ОСТРОВ»**. Сериал
12.15 **«НОВЫЕ ПРИКЛЮЧЕНИЯ НЕУЛОВИМЫХ»**. Х/ф
13.40 «Местное время. Вести – Тула».
14.00 «Вести».
14.10 **«СВОЯ КОМАНДА»**. Сериал
14.40 **«МАЧЕХА»**. Сериал
15.30 «Суд идет».
16.30 «Кулагин и партнеры».
17.00 «Вести».
17.20 «Местное время. Вести – Тула».
17.40 **«АНГЕЛ-ХРАНИТЕЛЬ»**. Сериал
18.40 **«ТАЙНЫ СЛЕДСТВИЯ»**. Сериал
19.40 «Местное время. Вести – Тула».
20.00 «Вести».
20.45 «Спокойной ночи, малыши!»
20.55 **«И ПАДАЕТ СНЕГ...»** Сериал
22.55 **«В КРУГЕ ПЕРВОМ»**. Сериал
23.55 «Вести +».
0.15 «Вести. Дежурная часть».
0.30 **«ДЕРЖИ МЕНЯ КРЕПЧЕ»**. Сериал
1.25 «Синемания».
1.55 **«ДОМ СВИДАНИЙ»**. Х/ф («Мосфильм», 1991 г.)

Алена Хмельницкая

Режиссер: В. Дербенев. В ролях: А. Хмельницкая, И. Кокрятская, Л. Полякова.
В загородном доме свиданий было искусно имитировано убийство. Цель участников спектакля – выйти на высокопоставленных клиентов и шантажировать их...

3.40 «Дорожный патруль».
3.55 Канал «Евроньюс».
4.40 «Вести. Дежурная часть».

СТС Тула

6.00 **«ЛИЗЗИ МАГУАЙЕР»**. Сериал
6.45 **«Осторожно, обезьянки!»** Мультфильм
6.55 **«СМЕШАРИКИ»**. Мультсериал
7.00 **«МОЯ ПРЕКРАСНАЯ НЯНЯ»**. Сериал
7.30 **«ПАПИНЫ ДОЧКИ»**. Сериал
8.00 **«КАДЕТСТВО»**. Сериал
9.00 Новости «fmМедиа».
9.20 Тульский трибунал.
9.30 **«ЧУДЕСА НАУКИ»**. Х/ф (США).
11.30 **«БЕЗМОЛВНЫЙ СВИДЕТЕЛЬ»**. Сериал
12.30 **«ВСЕ СМЕШАЛОСЬ В ДОМЕ»**. Сериал
13.30 Новости «fmМедиа».
13.50 Музыка на канале.
14.00 **«СМЕШАРИКИ»**. Мультсериал
14.05 **«ЛЮДИ В ЧЕРНОМ»**. Мультсериал
14.30 **«ПРИКЛЮЧЕНИЯ ДЖЕКИ ЧАНА»**. Мультсериал
15.00 **«КОРОЛЬ ЛЕВ. ТИМОН И ПУМБА»**. Мультсериал
15.30 **«ЧАРОДЕЙКИ»**. Мультсериал
16.00 **«ДЖИНН ДОМА»**. Сериал
16.30 «Галилео».
17.00 **«МОЯ ПРЕКРАСНАЯ НЯНЯ»**. Сериал
18.00 **«ТАЙНЫ СМОЛВИЛЯ»**. Сериал
19.00 **«ПАПИНЫ ДОЧКИ»**. Сериал
19.30 Новости «fmМедиа».
19.50 Тульский трибунал.
20.00 **«КАДЕТСТВО»**. Сериал
21.00 **«АМЕРИКАНСКИЙ НИНДЗЯ»**. Х/ф (США, 1985 г.)
Режиссер: С. Фирстенберг. В ролях: М. Дудикофф, С. Джеймс, Дж. Аронсон.
Джо Армстронг, 18-летний рядовой филиппинского отряда армии США, сопровождает военный конвой, который подвергается жестокому нападению бандитов...
23.00 **«МОЯ ПРЕКРАСНАЯ НЯНЯ»**. Сериал
23.30 **«ПАПИНЫ ДОЧКИ»**. Сериал
0.00 Новости «fmМедиа».
0.25 Музыка на канале.
0.30 «Детали».
1.30 **«ЗАКОН И ПОРЯДОК. СПЕЦИАЛЬНЫЙ КОРПУС»**. Сериал
2.15 **«ПРОДЮСЕР»**. Сериал
3.45 **«МОЯ КОМАНДА»**. Сериал
4.20 **«СЕКРЕТНЫЕ АГЕНТЫ»**. Сериал
4.45 Музыка.

НТВ

6.00 «Сегодня утром!»
9.05 «Наше все!»
10.00 «Сегодня».
10.20 «Чистосердечное признание».
10.55 **«ВРАЧЕБНАЯ ТАЙНА»**. Сериал
13.00 «Сегодня».
13.25 **«ЧАС ВОЛКОВА»**. Сериал
14.30 **«ПЛАТИНА»**. Сериал
15.30 «Чрезвычайное происшествие. Обзор».
16.00 «Сегодня».
16.30 **«ОПЕРА. ХРОНИКИ УБОЙНОГО ОТДЕЛА»**. Сериал
18.30 «Чрезвычайное происшествие. Обзор».
19.00 «Сегодня».
19.40 **«ЧАС ВОЛКОВА»**. Сериал
20.45 **«ПЛАТИНА»**. Сериал
21.45 **«МОРСКИЕ ДЬЯВОЛЫ 2»**. Сериал
22.45 «Сегодня».
23.10 **«БАЛЬЗАКОВСКИЙ ВОЗРАСТ, ИЛИ ВСЕ МУЖИКИ СВО... 3»**. Сериал
0.10 «Главная дорога».
0.45 **«ПАДШИЙ»**. Детектив (США).
3.15 **«ОПЕРА. ХРОНИКИ УБОЙНОГО ОТДЕЛА»**. Сериал
4.55 **«ДЕТЕКТИВ РАШ 3»**. Сериал (США).
5.40 **«СУПЕРМЕН»**. Мультсериал (США).

КУЛЬТУРА

6.30 Канал «Евроньюс».
10.00 **, 19.30, 23.30** «Новости культуры».
10.20 «В главной роли...»
10.40 **, 2.05, 3.05** Программа передач.
10.50 **«МОЯ ЛЮБОВЬ»**. Х/ф
12.05 «Легенды мирового кино».
12.35 «Фома. Поцелуй через стекло».
13.20 «Academia». К 250-летию Российской Академии художеств.
13.50 **«ИНТИМНАЯ ЖИЗНЬ»**. Фильм-спектакль
15.55 «Порядок слов».
16.00 **«ЖИЛИ-БЫЛИ... ПЕРВООТКРЫВАТЕЛИ»**. Мультсериал (Франция).
16.25 Мультфильм.
16.40 «Чудеса погоды». Док. сериал
16.45 **«НОВЫЕ ПРИКЛЮЧЕНИЯ ЛЕССИ»**, 33-я серия. Сериал
17.05 «Нетронутая природа», 1-я серия. Док. сериал «Земля контрастов». (Великобритания).
17.35 «Иван Бецкой, или Жар последней любви». Док. фильм
18.00 «Долина реки Орхон. Камни, города, ступы». Док. фильм
18.15 Л. Бетховен. Концерт №5 для фортепиано с оркестром.
19.00 «Ночной полет».
19.55 **«СТАРШАЯ СЕСТРА»**. Х/ф
21.30 «Старый мост в городе Мостар Свод над бездной».
21.50 «Больше, чем любовь».
22.35 «Линия жизни». Ю. Башмет.
23.55 **«УХОДИТЬ И ВОЗВРАЩАТЬСЯ»**. Х/ф (Франция).
1.50 «Дом Ритфельда-Шредер в Утрехе Архитектор и его муза». Док. фильм (Германия).
2.10 «Гении. Сергей Прокофьев». Док. фильм

ТВ-3 Тула

6.00 Победоносный голос.
6.30 **, 8.30** Мультфильм.
7.15 **«ТАРАКАН-РОБОТ»**, 42-я серия. Мультсериал
7.45 **«ФЛИНТ – ДЕТЕКТИВ ВО ВРЕМЕНИ»**. Мультсериал
8.15 **«ТИК-ГЕРОЙ»**. Мультсериал
9.00 Похудение без запретов.
9.30 **, 18.00** Рецепты судьбы.
10.30 **, 15.30** «Упс!»
11.30 **, 15.00** Успеть за 23 минуты.
12.00 **«ЗВЕЗДНЫЕ ВРАТА»**, 40-я серия. Сериал (США).
13.00 **, 20.00** Тайны.
14.00 **«ГОВОРЯЩАЯ С ПРИЗРАКАМИ»**. Сериал (США).
16.30 **«МУРАШКИ»**, 41-я серия. Сериал (Канада).
17.00 **«ЗВЕЗДНЫЕ ВРАТА»**, 41-я серия. Сериал (США).
19.00 **«ГОВОРЯЩАЯ С ПРИЗРАКАМИ»**, 32-я серия. Сериал (США).
21.00 **«СУМАСШЕДШИЙ СЕССИЛ»**. Х/ф (США – Франция, 2000 г.)
Режиссер: Дж. Уотерс. В ролях: М. Гилленхаал, Э. Гренье, М. Гриффит.
Скандально известный режиссер Сессил Сумасшедший похищает великую голливудскую звезду Хони Уитлок, чтобы снять новый, ни на что не похожий, фильм...
23.00 **«БАЙКИ ИЗ СКЛЕПА»**, 52-я серия. Сериал (США).
23.30 **«ХЭЛЛОУИН: 20 ЛЕТ СПУСТЯ»**. Х/ф (США).
1.30 **«БАЙКИ ИЗ СКЛЕПА»**, 51-я серия. Сериал (США).
2.00 Культ наличности.
5.00 Муз. Relaks.

ТВ ЦЕНТР Тула

6.00 **, 7.30** «Настроение».
7.00 «Настроение. Тула».
8.30 **, 11.30, 14.30, 17.30, 20.50** «События».
8.50 **, 11.15, 18.50, 0.30** «Петровка, 38».
9.00 **«ПОСЛЕДНЯЯ РЕЛИКВИЯ»**. Х/ф
10.50 «Разбойники с большой дороги», ч. 2.
11.50 **, 21.05 «ЗАТМЕНИЕ»**. Сериал
12.45 **, 2.45 «ОДНО ДЕЛО НА ДВОИХ»**. Сериал (Германия).
13.50 «Красавица и чудовище» из цикла «Доказательства вины».
14.50 **, 19.50** «История государства Российского».
14.55 Мультфильмы: **«Отважный Робин Гуд»**, **«Шел трамвай десятый номер...»**
15.30 **, 22.05 «ЗАКОН ВОЛЬФА»**. Сериал (Германия).
16.30 Новое «Времечко».
17.55 «Деловая Москва».
18.15 «Крестьянская застава».
19.00 События. Тула.
19.20 Прогноз погоды.
19.25 Свое мнение.
19.30 «Встречи».
19.55 «Лицом к городу».
23.05 «Скандальная жизнь».
0.00 «События. 25-й час».
0.50 **«БОМБА ДЛЯ НЕВЕСТЫ»**, 1-я и 2-я серии. Сериал
3.35 **«ЖЕСТОКОСТЬ»**. Х/ф
5.05 «Ничего личного».

ТНТ Тула

6.00 «Утро с ТНТ-Тула».
8.30 «Утро».
10.00 **, 18.00, 20.00 «СЧАСТЛИВЫ ВМЕСТЕ»**. Сериал
11.00 **«ГУБКА БОБ КВАДРАТНЫЕ ШТАНЫ»**. Мультсериал
11.30 **«РАКЕТНАЯ МОЩЬ»**. Мультсериал
12.00 **«ЭЙ, АРНОЛЬД»**. Мультсериал
12.30 **«ОХ УЖ ЭТИ ДЕТКИ!»** Мультсериал
13.00 **«КОТОПЕС»**. Мультсериал
13.30 Такси.
14.00 Тула. Инструкция по применению.
14.20 **, 19.25, 0.50** ИнформБюро.
14.30 **«САША+МАША»**. Сериал
15.00 **, 21.00** «Дом 2. Мечты сбываются».
15.55 **, 2.00 «НЕВЕСТА И ПРЕДРАССУДКИ»**. Комедия (Англия – США).
19.00 **, 0.25** Новости «fmМедиа».
19.30 Крутящий момент.
19.50 «Если завтра ремонт...».
22.00 **«ВНЕЗЕМНОЙ»**. Комедия (Франция).
23.55 «Дом 2. После заката».
0.45 Гороскоп.
0.55 Наши песни.
1.05 «Необъяснимо, но факт».
4.05 «Дом 2. Зимовка».
5.00 «Маски-шоу».

ДОМАШНИЙ

6.30 **«РИТА»**. Сериал
7.00 **«Приключения Болека и Лелека»**. Мультфильм
7.25 «Немецкий алфавит для детей».
7.30 **, 20.30** «Домашние сказки».
8.00 «Необычные дома мира». Дом из вторсырья. Плавучий дом.
8.30 «Экстремальная кухня».
9.00 **, 16.00** «Дела семейные».
10.00 «Городское путешествие». Таганрог.
11.00 **«МАРШ ТУРЕЦКОГО 2»**. Сериал Фильм 10. **«Золотой выстрел»**, ч. 1.
12.00 «Спросите повара».
12.30 «Охотники за рецептами».
13.00 «Детский день».
15.00 **, 2.35 «МАЧЕХА»**. Сериал
17.00 **, 1.45 «ГОРДОСТЬ»**. Сериал
18.00 «33 квадратных метра». Дачные истории.
18.30 **, 1.00 «ЗАКОН И ПОРЯДОК. ПРЕСТУПНЫЕ НАМЕРЕНИЯ»**. Сериал
19.30 **«КЛОН»**. Сериал
21.00 **«БЛИЗНЕЦЫ»**. Сериал
22.00 **«МАРШ ТУРЕЦКОГО 2»**. Сериал Фильм 10. **«Золотой выстрел»**, ч. 2.
23.00 «Необычные дома мира». Японский дом. Дом на бензоколонке.
23.30 **«ГОД ТЕЛЕНКА»**. Комедия
3.20 **«ПЛЕННИЦА»**. Сериал
5.30 Музыка.

УДИВИТЕЛЬНАЯ ЖИЗНЬ

6.00 «Барон Эдуард Фальц-Фейн: русские монологи».
6.40 **, 11.00, 15.45** «На всех широтах».
7.05 **, 8.35, 11.35, 12.55, 15.35, 17.35, 21.05, 23.35** Мультфильм.
7.15 **, 21.15** «Удивительное рядом».
7.45 **, 15.10, 21.42, 23.40** «Арсенал современного искусства».
7.55 **, 9.55, 11.55, 12.50, 13.55, 14.40, 15.55, 17.05, 17.56, 19.55, 21.00, 21.55, 23.55** Музыка.
8.00 **, 18.00** «Жара».
8.45 **, 18.40** «Смертельные искусства».
10.00 «Тело и душа».
10.35 «Вулканы и жизнь».
11.45 **, 17.40** «Оторвись!»
12.00 «Пациент Сталин».
13.05 «Домашние питомцы».
13.30 **, 20.50** «Внезапная слава».
13.35 **, 17.10** «Изюминка».
14.00 «Заграница».
14.45 «Все о здоровье».
15.25 «Звуки тропиков».
16.00 «Жизнь».
16.40 «Самые удивительные праздники мира».
17.53 **, 20.55** «Моменты истины».
18.35 Мультфильм
20.00 «Четыре океана «Апостола Андрея».
21.40 «Эти даты».
22.00 «Только здесь».
22.35 «Путешествие со вкусом».
23.10 «Открытки».

НАЦИОНАЛЬНАЯ ГЕОГРАФИЯ

6.00 Особо строгий режим: В тюрьме «супермакс».
7.00 Суперсооружения: Пальмовые острова в Дубае.
8.00 С точки зрения науки – Дело о планете Земля: Морская бездна.
9.00 День шакала.
10.00 **, 15.00** Смертельно опасная дюжина: Северная Америка.
11.00 **, 16.00** Наука катастроф: Самолеты.
12.00 **, 17.00** Встречный курс.
13.00 Суперсооружения: Построено из кирпича.
14.00 Секунды до катастрофы: «Титаник».
18.00 Змееловы: Змеи моря.
18.30 Крокодиловые хроники: Легенда о драконе.
19.00 Затерянный мир: Индийский рай для выдры.
20.00 С точки зрения науки – Дело о планете Земля: Технологии Древнего Рима.
21.00 Дьяволы Тасмании.
22.00 **, 4.00** Секунды до катастрофы: Железнодорожная катастрофа в Париже.
23.00 **, 2.00, 5.00** С точки зрения науки – Дело о планете Земля: Пирамиды.
0.00 **, 3.00** Критическая ситуация: Аполлон-13.
1.00 Суперсооружения: Островное чудо света.

ЭКСПЛОРЕР

7.00 **, 13.00** «Снежный человек: легенды и исследования». Док. фильм (США).
8.00 **, 14.00** «Руб эль Хали: по стопам Уильфреда Тезигера». Док. фильм (США).
8.30 **, 14.30** «Оставшиеся в живых». Док. фильм (Великобритания).
9.00 **, 15.00** «Максимальный катер». Док. сериал (США).
10.00 **, 16.00, 22.00** «Орудия труда». Док. фильм (США).
11.00 **, 17.00** «Супершпион: Человек, который предал Запад». Док. фильм (Великобритания).
12.00 **, 18.00** «Шарк Гордон: самые опасные моменты». Док. фильм (Новая Зеландия – Австралия).
19.00 «Жало, шипы и клыки». Док. фильм (Австралия).
20.10 «Иян Райт пересекает Америку». Док. сериал (Великобритания).
21.00 «Танковая мастерская». Док. сериал (Канада).
23.00 «Тайны скелетов». Док. сериал (США).
0.00 «Идеальный пенис». Док. фильм (Великобритания).

ДИСКАВЕРИ

8.00 **, 15.45** Рождение MG.
8.25 **, 16.10** Необыкновенные гонки: Внедорожники.
9.20 Заезды: Тяжелый металл.
10.15 Из чего это сделано?: Небоскреб Эмпайр Стейт Билдинг, Добыча меди.
10.45 Из чего это сделано?: Истребитель, Бейсбол, Спортивные автомобили.
11.10 **, 17.05, 3.00** Головоломы, 4-я серия.
12.05 Разрушители легенд: Мобильные телефоны в самолетах.
13.00 Махинаторы: MRII Mark I.
13.55 Заезды: Без верха.
14.50 **, 7.05** Дерзкие проекты: Авианосец Буш.
18.00 **, 5.45** Суматоха с «Жуком».
18.30 **, 6.10** Проблемный микроавтобус, 3-я серия.
19.00 **, 6.40** Из чего это сделано?: Спасательные службы, Вращающаяся лодка, Парашютисты.
19.30 Из чего это сделано?: Гигантский экскаватор, Подводная лодка, Машина на пиве.
20.00 **, 4.50** Американский чоппер: Мотоцикл Линкольн, ч. 2.
21.00 Разрушители легенд: Шальные пули.
22.00 Грязная работенка.
23.00 **, 3.55** Создавая будущее.
0.00 Действительно большие вещи, 3-я серия.
1.00 Ясновидящие свидетели.
2.00 Чудеса медицины: Жизнь на весах.

ПЛАНЕТА ЖИВОТНЫХ

8.00 Как стать...: Морж.
9.00 Человек-леопард.
10.00 **, 20.30** Поместье сурикатов: Прощай, любовь моя.
10.30 СОС дикой природы.
11.00 Финикс: скорая ветеринарная помощь: Не лезь под машину!
12.00 Животные-целители.
12.30 **, 16.00** Близкие родственники, 2-я серия.
13.30 Животные от А до Я.
14.00 Муравьи-убийцы.
15.00 **, 5.00** Приключения Корвина: Хвост голубого кита.
17.00 Карликовые слоны Борнео.
18.00 **, 7.00** Приключения Корвина: Политические игры шимпанзе (Взаимодействие).
19.00 Финикс: скорая ветеринарная помощь: Аризонская жара.
20.00 Животные-целители.
21.00 **, 4.00** Необычные животные Ника Бейкера.
22.00 **, 3.30** Животные от А до Я.
22.30 **, 3.00** Поместье сурикатов.
23.00 **, 6.00** Спасение Грейс, 5-я серия.
23.30 **, 6.30** Слоны Самбуру, 2-я серия.
0.00 Финикс: скорая ветеринарная помощь: Спасение в пустыне.
1.00 Территория животных: Конфликт в Штатах.
1.30 Ветеринары-стажеры: Боевое крещение.
2.00 Самые забавные животные планеты, 14-я серия.

КАНАЛ ПУТЕШЕСТВИЙ

10.00 **, 18.30** Землепроходцы.
10.30 Далекие берега.
11.00 Не забудьте свой паспорт.
12.00 Голливуд и вино. Сонома, Калифорния, ч. 2.
12.30 Голливуд и вино. Сан-Франциско, Калифорния, ч. 1.
13.00 **, 17.00, 0.00** Всемирный путешественник. Грузия и Армения.
14.00 Гид «Трэвел Ченнел» по Оману, ч. 1.
14.30 Жаждущий странник. Виски – Северная Ирландия.
15.00 Прекрасная Великобритания. Шотландия.
15.30 Страсть к путешествиям. Египет.
16.00 Кочевник мира – Китай.
16.30 Первозданный мир.
18.00 За гранью.
19.00 Страсть к путешествиям.
19.30 Аввентура: итальянская кухня. Валле-д'Аоста.
20.00 Жаждущий странник. Вина Тасмании.
20.30 Вкус Перу. Столичный город: Лима.
21.00 Приключения и испытания. Приключения в США.
21.30 Походы в мир дикой природы. Доминиканская республика.
22.00 **, 3.00** Большой гид.
23.00 От Будапешта до Бамако.
23.30 Такси за 100$.
1.00 Жаждущий странник.
1.30 Казино мира. Аруба.
2.00 Опасные приключения. Горы и пещеры.

РОССИЯ-СПОРТ

6.10 , **13.05** Настольный теннис. Мировая серия ITTF. Открытый чемпионат России.
6.45 , **9.00, 13.00, 17.35, 22.00, 1.05** «Вести-спорт».
7.00 «Зарядка с чемпионом».
7.10 Мультфильмы: **«Пришелец в капусте»**, **«Пришелец Ванюша»**.
7.35 **«РЭДВОЛЛ»**. Мультсериал (Германия – Франция).
8.00 «Мастер спорта».
8.15 **«СВОЯ КОМАНДА»**. Сериал
8.45 «Мир детского спорта».
9.10 «Футбол России».
10.15 , **16.00** «Неделя спорта».
11.20 «Самый сильный человек». Командный ЧМ.
12.10 , **3.05** Стендовая стрельба. Молодежный чемпионат России.
13.50 «Рыбалка с Радзишевским».
14.05 Баскетбол. Чемпионат России. Мужчины. «Триумф» (Московская область) – «Динамо» (Москва).
17.00 , **0.30** «Скоростной участок».
17.45 Футбол. Лига чемпионов. ПСВ (Нидерланды) – ЦСКА (Россия).
19.55 Футбол. Лига чемпионов. ЦСКА (Россия) – «Фенербахче» (Турция).
22.20 Футбол. Лига чемпионов. ЦСКА (Россия) – «Интер» (Италия).
1.15 Баскетбол. Мировая лига. Женщины. Финал.
4.00 Футбол. Премьер-лига. «Сатурн» (Московская область) – «Спартак» (Москва).

7-ТВ

5.00 – **4.00** 7 новостей. Каждый час.
7.15 **«ПЛЯЖНАЯ КОМПАНИЯ»**. Сериал
8.05 Водное поло. ЧР. Штурм 2002 – ЛУКойл-Спартак.
9.05 , **10.20, 16.20, 18.20** Экстремальные путешествия.
9.35 , **17.05** Бундеслига.
10.05 , **16.05, 20.20, 2.45** NHL.
11.05 Total Регби.
11.35 , **21.05** Диалоги о рыбалке.
12.05 , **20.35** Академия нахлыста.
12.20 Rally Action.
13.05 NASCAR, эт. 33
14.05 , **18.05** Планета Х.
14.20 , **21.20** Классика футбола.
15.05 Класика. NHL.
17.20 Motor World.
19.05 Гольф. Европейская неделя.
19.35 Киберспорт.
20.05 Звезда автострады.
22.05 Одноэтапный Кубок Европы по кузовным гонкам ETCCup.
23.05 Дартс. Премьер-лига 2007.
0.20 Game Sport.

ТЕЛЕКЛУБ

20.00 **«РУССКОЕ ЛЕКАРСТВО»**. Сериал
21.00 **«АГОНИЯ СТРАХА»**. Сериал
22.00 **«БАНДИТСКИЙ ПЕТЕРБУРГ»**. Сериал
23.00 **«ЖИЗНЬ КЛИМА САМГИНА»**. Сериал

ЕВРОСПОРТ

10.30 Ралли. ЧМ. «Ралли Японии».
11.00 «Eurosport Buzz».
11.30 Футбол. Лига чемпионов Конфедерации Африканского Футбола.
12.30 , **20.15** Вот это да!!!
13.00 , **20.00, 21.45** Футбол. Евроголы.
14.00 Мотогонки. Сан-Марино.
15.00 Снукер. Кубок Pot Black Invitation.
17.00 Мотогонки. Португалия.
18.00 Пляжный футбол.
20.45 Футбол. Евроголы.
22.00 Бокс. Юношеские соревнования за титул WBC. А. Шеба – П. Ситпарадорн.
23.00 Бокс. Титул Чемпиона Франции. К. Амране – С. Деттингер.
1.00 Новая раллийная серия IRC.
1.30 Ралли. ЧМ. «Ралли Японии».

ЕВРОПЕЙСКИЕ НОВОСТИ

8.00 – **12.30** Новости за завтраком. Каждые 30 минут.
13.00 , **13.30, 14.00, 14.30, 17.00, 17.30, 18.00, 18.30** Новости и стиль жизни.
13.17 , **13.47, 17.17, 17.47** Европейцы.
14.17 , **18.17** Парламент.
14.47 , **18.47** Ле маг.
15.00 , **15.30, 16.00, 16.30** Новости за ланчем.
19.00 – **3.30** Вечерние новости. Каждые 30 минут.
4.00 – **7.30** Подробные ночные новости. Каждые 30 минут.

ПЯТЫЙ КАНАЛ

6.00 , **6.35, 8.00, 8.35, 9.00** «Утро в большой стране».
6.30 , **8.30, 9.30, 10.30, 12.30, 14.30, 18.30** «Сейчас».
6.50 , **8.50, 1.00** «Сейчас о спорте».
7.00 «ЛОТ».
9.40 «Живая история». Док. сериал «Совершенно секретно. Николае Чаушеску».
10.40 **«ВРАЧЕБНАЯ ТАЙНА»**. Сериал (Россия).
11.30 «Дикие малыши». Док. фильм (Великобритания).
12.45 «Мао Цзе Дун». Док. фильм (Великобритания).
13.40 Ток-шоу «Энергичные люди».
14.45 «Открытая студия».
15.45 «Дом быта».
16.05 **«ФЛИППЕР»**. Сериал (США).
16.50 **«АНГУС И ЧЕРИЛ»**. Мультсериал (Испания).
16.55 **«СТАРШЕКЛАССНИКИ 2»**. Сериал (Россия).
17.35 **«МЕДИУМ»**. Сериал (США).
19.00 **«СЕРДЦУ НЕ ПРИКАЖЕШЬ»**. Сериал (Россия).
20.00 «Говорит и показывает Петербург».
21.00 «Экстренный вызов 112».
21.30 «Сейчас о главном».
22.10 «Живая история». Док. сериал «Совершенно секретно. Янош Кадар».
23.05 **«ЗИТС»**. Комедия (США).
1.15 **«ВОЖДЬ КРАСНОКОЖИХ»**. Комедия (Франция).
3.05 «Прокуроры: в поисках справедливости». Док. сериал (США).

ДТВ

6.00 Удачное утро.
6.50 , **5.00** Музыка.
6.55 , **11.55** Мультфильм.
8.00 , **18.55** Самое смешное видео.
8.25 , **0.30** Карданный вал +.
8.55 Неслучайная музыка.
9.00 Телемагазин.
9.30 «Как уходили кумиры. Г. Вицин». Док. сериал
9.55 , **10.55** «Фаворский».
12.10 Мультфильм.
12.25 , **19.30** Каламбур.
13.00 , **21.25** **«АГЕНТСТВО АЛИБИ»**. Сериал
13.25 , **20.00** Маски-шоу.
13.50 **«КРУТОЙ УОКЕР»**. Сериал
14.50 , **22.00** **«C.S.I. МЕСТО ПРЕСТУПЛЕНИЯ ЛАС-ВЕГАС»**. Сериал
15.50 **«СЕРЕБРЯНЫЙ ЯСТРЕБ»**. Х/ф
18.00 , **23.30** Невероятная коллекция мистера Рипли.
20.30 Экстра.
23.00 , **1.00** Голые и смешные.
1.30 И смех, и грех.
2.00 Ночной клуб.
4.00 **«РЫЦАРЬ ДОРОГ»**. Сериал
4.45 В засаде.

РБК

6.00 – **5.30** Новости. Каждые 30 минут.
6.10 , **6.35, 7.10, 7.35, 8.10, 8.35, 9.10, 10.10, 11.15, 12.10, 13.10, 14.10, 15.10, 16.10, 17.15, 19.10, 20.10, 2.10, 3.10, 4.10, 5.10** Рынки.
6.20 , **7.15, 8.15, 9.15, 10.20, 4.35, 5.35** Обзор российской прессы.
6.45 , **7.40, 8.40, 10.35, 5.48** Обзор зарубежной прессы.
6.50 , **7.45, 8.45, 9.50, 5.52** Бизнес-стиль.
7.20 , **8.20, 9.20, 5.40** Афиша.
7.25 , **8.25, 9.24, 10.24, 5.44** Autonews.
7.50 , **16.20, 22.50, 0.20, 4.20** Отдых и туризм.
8.50 , **14.50, 16.50, 3.20** Звездная пыль.
9.35 , **22.35** Зарубежный бизнес.
10.40 Открытие торгов в России.
10.50 , **18.50, 2.20, 5.20** Азбука инвестора.
11.20 В фокусе.
12.15 Эмитенты.
13.35 , **3.35** Сфера интересов.
13.55 Назначения и отставки.
14.35 , **18.35** Новости компаний.
15.20 В фокусе. Порты России.
16.35 Открытие торгов в Америке.
17.35 Капитал.
18.10 Итоги торгов в России.
19.35 Экспо.
20.35 , **2.35** Наши деньги.
21.10 , **1.10** Интрига дня.
22.00 , **0.30** Мир сегодня.
23.15 Итоги торгов в Америке.
23.35 Сфера интересов.
0.10 Итоги дня.

ЗВЕЗДА

6.00 «Моя страна». Док. сериал
6.15 «Мир цирка с Т. Дуровой».
6.30 , **16.00** Мультфильм.
7.00 «Путеводная звезда».
7.30 «Подъем!»
9.00 , **13.00, 18.00, 22.00** Новости.
9.15 **«НЕБО И ЗЕМЛЯ»**, 13-я серия. Х/ф
10.15 «Им не было равных». Док. фильм
11.15 **«АФЕРИСТЫ»**. Х/ф
13.15 «Большое жюри».
14.15 **«СЛЕДОПЫТ»**. Х/ф
16.15 , **1.30** **«ДЛИННОЕ, ДЛИННОЕ ДЕЛО...»** Х/ф
18.30 «Четвероногие в кадре и за кадром». Док. сериал
19.00 «Твори добро».
19.30 **«ПРОХИНДИАДА, ИЛИ БЕГ НА МЕСТЕ»**. Х/ф («Ленфильм», 1984 г.)
Режиссер: В. Трегубович. В ролях: А. Калягин, Л. Гурченко, Т. Догилева.
Сан Саныч Любомудров – сотрудник солидного научно-исследовательского института, обаятельный ловкач и тонкий психолог «нужных душ».
21.00 «История отечественной авиации». Док. сериал
22.30 **«НЕБО И ЗЕМЛЯ»**, 14-я серия. Х/ф
23.30 **«ИМ ПОКОРЯЕТСЯ НЕБО»**. Х/ф
3.15 **«ЕЕ ИМЯ – ВЕСНА»**. Х/ф
4.30 **«ПРИГОВОРЕННЫЙ»**. Х/ф

ТВ-1000

4.00 , **22.00** **«ХРАНИТЕЛЬ»**. Триллер (Канада – Великобритания).
6.00 **«СТРАХ «ИКС»**. Триллер (Канада – Великобритания – Дания).
8.00 **«НЕВЕЗУЧИЕ»**. Комедия (Франция).
10.00 **«ГОЛОВОКРУЖЕНИЕ»**. Триллер (США).
12.10 **«У КОВБОЕВ ПРИНЯТО ТАК»**. Боевик (США).
14.00 **«ВОССТАНИЕ: БАЛЛАДА О МАНГАЛЕ ПАНДЕЙ»**. Драма (Индия).
16.30 **«НОЧЬ, КОТОРУЮ МЫ НАЗВАЛИ ДНЕМ»**. Комедия (Австралия – США).
18.10 **«СОГЛАСНО СПЕНСЕРА»**. Комедия (США – Германия, 2001 г.)
Режиссер: Ш. Эдельман. В ролях: Дж. Брэдфорд, М. Киршнер, Д. Крамхольц.
Спенсер снимает комнату у двух парней по имени Фелди и Эзра, которые снимают свой собственный артфильм. Однажды он встречает свою школьную любовь...
20.00 **«ГЛАВА 27»**. Драма (Канада).

МТВ

6.00 Музыка на завтрак.
9.30 , **22.00** **«КЛИНИКА!»** Сериал
10.00 Киночарт.
10.30 , **19.00** «Девчонки R'N'B».
11.00 , **15.00, 21.00** **«МОЛОКОСОСЫ»**. Сериал
12.00 Девочки «Плейбоя».
12.30 , **0.15** Музыка навсегда.
14.45 , **23.00** News блок Daily.
16.00 «Народный чарт».
17.00 «Давай на спор» (ru).
17.30 Икона видеоигр: «FIFA-2008».
18.00 Музыка на злобу дня.
18.30 Уже можно.
19.30 Мой клон.
20.00 Гид по стилю.
20.30 Простая жизнь Пэрис Хилтон.
22.30 Южный парк.
23.15 Секс-инструктор.
1.00 «Лови удачу».
2.00 Музыка на ночь.

MEZZO

9.00 Секвенции классики и джаза.
15.45 М. де Фалья. «Ночи в садах Испании».
16.20 «Сто имен любви».
17.45 Классическая опера.
20.30 Концерт из произведений Ф. Пуленка и Г. Берлиоза.
21.00 «История музыки: Слава и смерть мадридской мовиды». Док. фильм
22.00 Секвенции классики.
22.45 С. Кузнецов. Сольный концерт на фестивале Радио Франс в Монпелье.

JETIX

8.00 , **8.20, 9.40, 10.05, 13.25, 13.50, 19.05** **«ТОТАЛИ СПАЙС»**.
8.45 , **9.10, 17.35** **«ТОФУС»**.
9.30 , **16.15** **«PUCCA»**.
10.30 **«НЕВЕРОЯТНЫЕ ПРИКЛЮЧЕНИЯ КОСМИЧЕСКОЙ КОМАНДЫ»**.
10.55 , **14.15, 18.00** **«ИГГИ АРБАКЛ»**.
11.20 , **16.35, 17.10, 19.30** **«ЧТО С ЭНДИ?»**
11.45 , **18.40** **«ВЕДЬМА»**.
12.10 , **15.30, 15.50** **«YIN YANG YO!»**
12.35 **«ШКОЛА СУРИКЕНОВ»**.
13.00 , **20.15** **«POWER RANGERS: МИСТИЧЕСКАЯ СИЛА»**.
14.40 , **15.05** **«ДЕТКИ ИЗ КЛАССА 402»**.
16.25 **«ПЛАНЕТА СКЕТЧ»**.
18.20 **«ТУТЕНШТЕЙН»**.
19.50 , **21.45** **«H2O»**.
20.35 , **21.00, 0.50, 21.20, 1.15, 1.35** **«НАРУТО»**.
22.10 , **0.05** **«ГАЛАКТИЧЕСКИЙ ФУТБОЛ»**.
22.35 **«А.Т.О.М.»**
23.00 **«НЕВЕРОЯТНЫЙ ХАЛК»**.
23.20 , **23.45** **«СПАЙДЕРМЭН»**.
0.30 **«ФАНТАСТИЧЕСКАЯ ЧЕТВЕРКА»**.

ХОЛЛМАРК

1.00 **«ДОРОГА В ХОП РОУЗ»**. Х/ф
2.30 **«ДЖЕК»**. Х/ф
4.15 **«ЛЮБОВЬ ПРИХОДИТ ТИХО»**. Х/ф (США).
6.00 **«ТО, ЧЕГО НЕ ВИДИТ ГЛАЗ»**. Х/ф (Канада).
7.45 , **13.45** **«ЧИТАЛЬНЯ»**. Х/ф (США).
9.15 **«ДОЧЕРИ МАКЛЕОДА 4»**, Сериал ч. 92. (Австралия).
10.15 , **15.30** **«КРОВНОЕ РОДСТВО»**. Х/ф (Канада – США).
12.00 , **17.15** **«ЗВЕЗДЫ УКАЖУТ ПУТЬ»**. Драма (США, 2001 г.)
Режиссер: Д. Лоури. В ролях: К. Уильямс, К. Скотт, Э. Клоуз.
Молодая и красивая Дайанн нетерпеливо принимает предложение руки и сердца от энергичного Марка, не сознавая, что его брат Дэвид, педиатр, также в нее влюблен...
19.00 **«ДОЧЕРИ МАКЛЕОДА 4»**, Сериал ч. 93. (Австралия).
20.00 **«ОДРИ И ЕЕ ДОЖДЬ»**. Х/ф (США).
21.30 **«СЛОВО ЧЕСТИ»**. Х/ф
23.00 **«ПАМЯТНОЕ ПУТЕШЕСТВИЕ»**. Х/ф

Муз-ТВ

5.00 , **8.10, 12.40, 16.30, 1.20, 3.00** «Муз-ТВ хит».
6.00 , **10.00, 2.00** «Наше».
7.00 , **13.25, 0.10** «Твой выбор».
8.00 , **12.25, 18.25, 23.55** Pro-новости.
10.55 «Звезды зажигают».
11.55 , **20.20** «Фабрика звезд 7. Дневник».
14.25 , **20.55, 23.00** **«ДЕТКИ В КЛЕТКЕ»**. Сериал
15.00 «Звезды под прицелом».
16.00 «Папарацци».
18.40 «Я люблю Нью-Йорк».
19.30 «Стилистика».
20.00 «Мультяшка».
21.25 «Ближе к звездам».
22.25 «Блондинка в шоколаде».
23.25 **«УЛЕТНЫЙ TRIP»**. Мультсериал

MCM TOP

8.00 , **19.00** Лучшее. Колледж. СМС.
11.00 , **15.00** Лучшее. Микс. Плейлист.
14.00 , **23.00** Лучшее. Альбомы.
22.00 Лучшее. Рок.
2.00 Лучшее. Грув.
3.00 Лучшее. Ночь. Плейлист.

РЕН ТВ Тула

6.00 Утренний музыкальный канал.
6.25 **«МОГУЧИЕ РЕЙНДЖЕРЫ. МИСТИЧЕСКАЯ СИЛА»**. Мультсериал (США).
6.45 **«ТРОЕ СВЕРХУ»**. Сериал
7.10 **«ДРУЗЬЯ»**. Сериал (США).
7.30 , **17.00** «Ради смеха».
7.50 **«ВОВОЧКА»**. Сериал
8.25 , **14.00, 21.00** **«СОЛДАТЫ 13»**. Сериал
9.30 , **12.30, 19.30, 23.30** «24».
10.00 **«ЖЕЛАННАЯ»**. Сериал
11.00 «Час суда».
12.00 «Правда об НЛО: охотники за НЛО», Док. фильм ч. 2. (США).
13.00 , **20.00** **«МОРСКАЯ ДУША»**. Сериал
15.00 **«ЗМЕИНЫЙ ЦАРЬ»**. Х/ф (США).
17.30 «Бабий бунт» против А. Дугина.
18.00 «Званый ужин».
19.00 «Нарушители порядка».
22.00 «Чрезвычайные истории»: «Я встану».
23.00 «Вечер с Т. Кеосаяном».
0.00 «Актуальное чтиво».
0.15 **«ПОКА НЕ ГРЯНЕТ ГРОМ»**. Триллер (Англия – Канада).
2.25 **«АЛЬПИЙСКИЙ ПАТРУЛЬ»**. Сериал (Австрия).
3.55 **«СПЕЦОТРЯД «КОБРА 11»**. Сериал (Германия).
4.40 **«РЕДАКЦИЯ»**. Сериал
5.10 Zадов in реалити.
5.30 Ночной музыкальный канал.

XXI ВЕК

10.00 , **18.00, 2.00** **«ЖИЗНЬ ДЖУЗЕППЕ ВЕРДИ»**, 2-я серия. Драма (Италия).
11.30 , **19.30, 3.30** **«ВОЙСКО ФАРАОНА»**. Драма (США).
13.00 , **21.00, 5.00** **«Я МЕЧТАЮ ОБ УБИЙСТВЕ»**. Триллер (США).
14.30 , **22.30, 6.30** **«САМАЯ КРАСИВАЯ ЖЕНА»**. Драма (Италия).
16.20 , **0.20, 8.20** **«РАССВЕТ»**. Драма (Германия).

ТДК

7.00 , **23.50** Музыка на канале.
7.15 , **14.00** «Следы в истории».
7.30 , **17.00** «Истории успеха».
8.35 , **11.00, 18.00** «Красотка».
9.00 «С добрым утром, любимая!»
10.00 , **14.25, 19.00** «Все лучшее, для Вас».
12.00 «Наши дети».
13.00 «Ваш доктор».
15.00 **«ЛЛОВИЗНА»**, 87-я серия. Сериал (Венесуэла).
16.00 «Твой дом».
20.00 «Зеркало жизни».
21.00 «Ваш личный парапсихолог».
22.00 «Сексуальная революция».
23.00 **«ЛЛОВИЗНА»**, 88-я серия. Сериал (Венесуэла).
0.05 «Классики».

МИР

4.55 Анонсы дня.
5.00 , **6.00, 7.00, 8.00** Заряжайся!
5.30 , **8.30** **«ВРЕМЯ ЛЮБИТЬ»**. Сериал
6.30 Игрушки для взрослых.
7.30 Удачная покупка.
9.30 , **12.30, 15.30, 18.30, 21.30** «Новости Содружества».
9.45 Семейный альбом.
10.00 Республика – сегодня.
10.30 Знаем русский.
11.30 **«РОКСОЛАНА»**. Сериал
13.00 Студия 60х90.
13.15 **«КАМИЛА»**, 2-я серия. Х/ф
14.45 Уроки английского языка.
15.00 **«ВРЕМЯ ЛЮБИТЬ»**. Сериал
16.00 Остаться в живых.
17.00 «Час суда».
18.00 «Про любовь».
19.10 **«ВРЕМЯ ЛЮБИТЬ»**. Сериал
20.15 «Тик-так».
20.30 «Спорная территория».
22.00 **«КРИМИНАЛЬНЫЙ КРОССВОРД»**. Сериал
23.00 Акценты.
23.25 Студия 60х90.
23.30 **«КАМИЛА»**, 2-я серия. Х/ф

ШКОЛЬНИК

7.55 , **15.55, 23.55** Программа передач.
8.00 , **16.00, 0.00** «Москва на все времена»: «Остров в центре столицы».
8.30 , **16.30, 0.30** Биология 11 класс. «Происхождение жизни на земле. Сущность жизни и ее определение. Научные гипотезы о возникновении жизни. Работы А.И. Опарина».
9.15 , **17.15, 1.15** «Телевикторина».
9.25 , **17.25, 1.25** Геометрия 11 класс. «Сфера и шар».
10.10 , **18.10, 2.10** «Опасная зона».
10.30 , **18.30, 2.30** Химия 11 класс. «Типы химических реакций».
11.15 , **19.15, 3.15** «Педсовет»: «Учитель Булин-Соколова Е.И.»
11.35 , **19.35, 3.35** Литература 11 класс. «Идеи жизнетворчества в символизме».
12.30 , **20.30, 4.30** «Маркиза» (приложение).
13.30 , **21.30, 5.30** «Уроки малого предпринимательства». Док. сериал
13.45 , **21.45, 5.45** **«Кот в сапогах»**. Мультфильм
14.00 , **22.00, 6.00** **«БОГАТЫРЬ» ИДЕТ В МАРТО»**. Х/ф
15.20 , **23.20, 7.20** **«Сказка о рыбаке и рыбке»**. Мультфильм

ФИЛЬМ ДНЯ — ХОЛЛМАРК, 20.00

«ОДРИ И ЕЕ ДОЖДЬ». (США, 2003 г.)

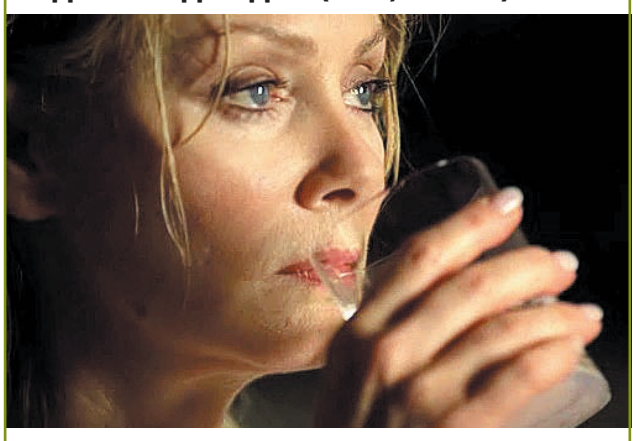

Мучительные воспоминания прошлого заставляют Одри (Джин СМАРТ) полностью отказаться от личной жизни...

Режиссер: Сэм Пиллсбери.

В ролях: Джин Смарт, Ричард Гиллилэнд, Кэрол Кэйн, Кэтлин Уилхойт.

Драма. После самоубийства сестры героиня фильма Одри Уокер решает взять на себя заботы по воспитанию ее детей. Кроме того, на нее ложится забота об их третьей, эмоционально неустойчивой сестре. Но однажды в их город возвращается первая любовь Одри...

Не забудьте купить свежий номер «Слободы»!

ПЕРВЫЙ КАНАЛ

5.00 Новости.
5.05 «Доброе утро!»
9.00 Новости.
9.20 «Малахов +».
10.30 «Модный приговор».
11.20 «Контрольная закупка».
12.00 Новости.
12.20 **«АГЕНТ НАЦИОНАЛЬНОЙ БЕЗОПАСНОСТИ»**. Сериал
13.20 «Детективы».
14.00 Другие новости.
14.30 «Фабрика звезд».
15.00 Новости.
15.20 «Лолита. Без комплексов».

Лолита Милявская

16.20 «Понять. Простить».
17.00 «Федеральный судья».
18.00 Новости.
18.20 «Пусть говорят».
19.10 «След».
20.00 **«ТАТЬЯНИН ДЕНЬ»**. Сериал
21.00 «Время».
21.30 **«КАПКАН»**. Сериал

Александр Абдулов

22.30 «Жизнь Бармалея». Док. фильм
23.40 Новости.
0.00 «Фабрика звезд».
0.30 «Ударная сила». «Непробиваемый панцирь».
1.20 «Доброй ночи!»
2.20 **, 3.05 «ХУЛИГАНЫ»**. Драма (США – Великобритания, 2005 г.)
Режиссер: Л. Александр. В ролях: И. Вуд, Ч. Ханнам, М. Уоррен.
Бывший студент Гарварда едет в Лондон, где живет его сестра с мужем Стивом. Брат Стива знакомит американского гостя со своими друзьями – футбольными фанатами...
3.00 Новости.
4.10 «Детективы».

РОССИЯ ТВ Тула

5.00 «Доброе утро, Россия!»
6.15 **, 6.45, 7.15, 7.45** «Местное время. Вести – Тула».
8.00 «Неоконченная война Анатолия Папанова». Док. фильм
8.55 **«ТАЙНЫ СЛЕДСТВИЯ»**. Сериал
9.50 **«ДЕРЖИ МЕНЯ КРЕПЧЕ»**. Сериал
10.45 «Вести. Дежурная часть».
11.00 «Вести».
11.30 «Местное время. Вести – Тула».
11.50 **«ТАИНСТВЕННЫЙ ОСТРОВ»**. Сериал
12.15 **«КОРОНА РОССИЙСКОЙ ИМПЕРИИ, ИЛИ СНОВА НЕУЛОВИМЫЕ»**. Х/ф
13.30 **«Пластилиновая ворона»**. Мультфильм
13.40 «Местное время. Вести – Тула».
14.00 «Вести».
14.10 **«СВОЯ КОМАНДА»**. Сериал
14.40 **«МАЧЕХА»**. Сериал
15.30 «Суд идет».
16.30 «Кулагин и партнеры».
17.00 «Вести».
17.20 «Местное время. Вести – Тула».
17.40 **«АНГЕЛ-ХРАНИТЕЛЬ»**. Сериал
18.40 **«ТАЙНЫ СЛЕДСТВИЯ»**. Сериал
19.40 «Местное время. Вести – Тула».
20.00 «Вести».
20.45 «Спокойной ночи, малыши!»
20.55 **«И ПАДАЕТ СНЕГ...»** Сериал
22.55 «Артист забытого жанра. Владимир Шубарин». Док. фильм
23.55 «Вести +».
0.15 «Вести. Дежурная часть».
0.30 **«ДЕРЖИ МЕНЯ КРЕПЧЕ»**. Сериал
1.25 **«УБИЙСТВО НА ЖДАНОВСКОЙ»**. Детектив (к/ст им. М. Горького, 1992 г.)
Режиссер: С. Мамилов. В ролях: И. Бортник, А. Мартынов, В. Захарченко.
Фильм о расследовании дела о громком убийстве в Москве на одной из станций метрополитена в конце 70-х годов офицера КГБ сотрудниками милиции...
3.15 «Дорожный патруль».
3.30 **«СЕРАЯ ФОРМА»**. Сериал (США).
4.10 Канал «Евроньюс».
4.40 «Вести. Дежурная часть».

СТС Тула

6.00 **«ЛИЗЗИ МАГУАЙЕР»**. Сериал
6.45 **«Обезьянки и грабители»**. Мультфильм
6.55 **«СМЕШАРИКИ»**. Мультсериал
7.00 **«МОЯ ПРЕКРАСНАЯ НЯНЯ»**. Сериал
7.30 **«ПАПИНЫ ДОЧКИ»**. Сериал
8.00 **«КАДЕТСТВО»**. Сериал
9.00 Новости «fmМедиа».
9.20 Тульский трибунал.
9.30 **«АМЕРИКАНСКИЙ НИНДЗЯ»**. Х/ф
11.30 **«БЕЗМОЛВНЫЙ СВИДЕТЕЛЬ»**. Сериал
12.30 **«ВСЕ СМЕШАЛОСЬ В ДОМЕ»**. Сериал
13.30 Новости «fmМедиа».
13.50 Музыка на канале.
14.00 **«СМЕШАРИКИ»**. Мультсериал
14.05 **«ЛЮДИ В ЧЕРНОМ»**. Мультсериал
14.30 **«ПРИКЛЮЧЕНИЯ ДЖЕКИ ЧАНА»**. Мультсериал
15.00 **«КОРОЛЬ ЛЕВ. ТИМОН И ПУМБА»**. Мультсериал
15.30 **«ЧАРОДЕЙКИ»**. Мультсериал
16.00 **«ДЖИНН ДОМА»**. Сериал
16.30 «Галилео».
17.00 **«МОЯ ПРЕКРАСНАЯ НЯНЯ»**. Сериал
18.00 **«ТАЙНЫ СМОЛВИЛЯ»**. Сериал
19.00 **«ПАПИНЫ ДОЧКИ»**. Сериал
19.30 Новости «fmМедиа».
19.50 Тульский трибунал.
20.00 **«КАДЕТСТВО»**. Сериал
21.00 **«АМЕРИКАНСКИЙ НИНДЗЯ. СХВАТКА»**. Х/ф (США, 1987 г.)
Режиссер: С. Фирстенберг. В ролях: М. Дудикофф, С. Джеймс, Л. Пойндекстер.
Армейские рейнджеры прибывают на остров в Карибском море для расследования таинственного исчезновения группы американских морских пехотинцев...
22.50 6 кадров.
23.00 **«МОЯ ПРЕКРАСНАЯ НЯНЯ»**. Сериал
23.30 **«ПАПИНЫ ДОЧКИ»**. Сериал
0.00 Новости «fmМедиа».
0.25 Музыка на канале.
0.30 «Детали».
1.30 **«ЗАКОН И ПОРЯДОК. СПЕЦИАЛЬНЫЙ КОРПУС»**. Сериал
2.15 **«ПРОДЮСЕР»**. Сериал
3.45 **«МОЯ КОМАНДА»**. Сериал
4.20 **«СЕКРЕТНЫЕ АГЕНТЫ»**. Сериал
4.45 Музыка.

НТВ

6.00 «Сегодня утром!»
9.05 «Наше все!»
10.00 «Сегодня».
10.20 «Спасатели».
10.55 **«ВРАЧЕБНАЯ ТАЙНА»**. Сериал
13.00 «Сегодня».
13.25 **«ЧАС ВОЛКОВА»**. Сериал
14.30 **«ПЛАТИНА»**. Сериал
15.30 «Чрезвычайное происшествие. Обзор».
16.00 «Сегодня».
16.20 **«УЛИЦЫ РАЗБИТЫХ ФОНАРЕЙ»**. Сериал
18.30 «Чрезвычайное происшествие. Обзор».
19.00 «Сегодня».
19.40 **«ЧАС ВОЛКОВА»**. Сериал
20.45 **«ПЛАТИНА»**. Сериал
21.45 **«МОРСКИЕ ДЬЯВОЛЫ 2»**. Сериал
22.45 «Сегодня».
23.10 **«БАЛЬЗАКОВСКИЙ ВОЗРАСТ, ИЛИ ВСЕ МУЖИКИ СВО... 3»**. Сериал
0.15 «Все сразу!»
0.45 **«СЛОМАННЫЕ ЦВЕТЫ»**. Х/ф (США – Франция).
2.55 **«УЛИЦЫ РАЗБИТЫХ ФОНАРЕЙ»**. Сериал
4.55 **«ДЕТЕКТИВ РАШ 3»**. Сериал (США).
5.40 **«СУПЕРМЕН»**. Мультсериал (США).

КУЛЬТУРА

6.30 Канал «Евроньюс».
10.00 **, 19.30, 23.30** «Новости культуры».
10.20 «В главной роли...»
10.40 **, 2.05, 3.05** Программа передач.
10.50 **«ИСТРЕБИТЕЛИ»**. Х/ф
12.20 «Легенды мирового кино».
12.55 «Загадка мироздания». Н. Рубцов.
13.35 «Век Русского музея».
14.00 **«СТРАСТНОЕ И СОЧУВСТВЕННОЕ СОЗЕРЦАНИЕ»**. Телеспектакль
15.25 «Крутые дороги Дмитрия Лихачева». Док. фильм Фильм 1. «Семь веков древностей».
15.55 «Порядок слов».
16.00 «Щелкунчик». «Первый тур мы уже отыграли...»
16.50 «Чудеса погоды». Док. сериал
16.55 «Педро Кальдерон». Док. сериал (Украина).
17.05 «Нетронутая природа». Док. сериал (Великобритания).
17.35 «Четвертое «воскресение» Ф. Сологуба».
18.00 «Мои любимые арии».
19.00 «Ночной полет».
19.55 **«ВРЕМЯ ЖЕЛАНИЙ»**. Х/ф
21.30 «Острова». А. Папанов.
22.15 «Мерв. Город руин на Шелковом пути». Док. фильм
22.35 «Линия жизни».
23.55 **«ЗЕМЛЯНИЧНАЯ ПОЛЯНА»**. Х/ф (Швеция).
1.25 «В плену у ангелов. Письмо в бутылке». И. Бродский.
1.50 «Университет Каракаса. Мечта, воплощенная в камне». Док. фильм (Германия).
2.10 «Гении. Сергей Рахманинов». Док. фильм

ТВ-3 Тула

6.00 Победоносный голос.
6.30 **, 8.30** Мультфильм.
7.15 **«ТАРАКАН-РОБОТ»**, 43-я серия. Мультсериал
7.45 **«ФЛИНТ – ДЕТЕКТИВ ВО ВРЕМЕНИ»**. Мультсериал
8.15 **«ТИК-ГЕРОЙ»**, 8-я серия. Мультсериал
9.30 **, 18.00** Рецепты судьбы.
10.30 **, 15.30** «Упс!»
11.30 **, 15.00** Успеть за 23 минуты.
12.00 **«ЗВЕЗДНЫЕ ВРАТА»**, 41-я серия. Сериал (США).
13.00 **, 20.00** Тайны.
14.00 **«ГОВОРЯЩАЯ С ПРИЗРАКАМИ»**. Сериал (США).
16.30 **«МУРАШКИ»**, 43-я серия. Сериал (Канада).
17.00 **«ЗВЕЗДНЫЕ ВРАТА»**, 42-я серия. Сериал (США).
19.00 **«ГОВОРЯЩАЯ С ПРИЗРАКАМИ»**, 33-я серия. Сериал (США).
21.00 **«НЕУДЕРЖИМЫЕ»**. Х/ф (Великобритания – Франция – Канада, 2002 г.)
Режиссер: Ж. Пирес. В ролях: С. Дорфф, Н. Хенстридж, Б. Пейн.
Банда из четырех молодых злоумышленников осуществляет отважные вооруженные ограбления с высоким риском. Им всегда удается ускользать от полиции...
23.00 **«БАЙКИ ИЗ СКЛЕПА»**, 53-я серия. Сериал (США).
23.30 **«ХИЩНИКИ»**. Х/ф (США).
1.30 **«БАЙКИ ИЗ СКЛЕПА»**, 52-я серия. Сериал (США).
2.00 Культ наличности.
5.00 Муз. Relaks.

ТВ ЦЕНТР Тула

6.00 **, 7.30** «Настроение».
7.00 «Настроение. Тула».
8.30 **, 11.30, 14.30, 17.30, 20.30** «События».
8.50 **, 11.15, 18.50, 0.25** «Петровка, 38».
9.00 **«ОТЦЫ И ДЕДЫ»**. Комедия
10.40 «Так хочется пожить...»
11.50 **, 21.05 «ЗАТМЕНИЕ»**. Сериал
12.45 **, 2.45 «ОДНО ДЕЛО НА ДВОИХ»**. Сериал (Германия).
13.55 «Московские профи».
14.50 **, 19.50** «История государства Российского».
14.55 «День аиста».
15.10 Мультфильм
15.30 **, 22.00 «ЗАКОН ВОЛЬФА»**. Сериал (Германия).
16.30 Новое «Времечко».
17.55 «Резонанс».
18.15 «21 кабинет».
19.00 События. Тула.
19.25 Прогноз погоды.
19.30 Свое мнение.
19.40 «Резонанс».
19.55 «Мстители». Док. фильм
23.00 «Улица твоей судьбы». Поруганные святыни.
23.55 «События. 25-й час».
0.45 **«БОМБА ДЛЯ НЕВЕСТЫ»**, 3-я и 4-я серии. Сериал
3.40 **«ПОСЛЕДНЯЯ РЕЛИКВИЯ»**. Х/ф
5.10 Мультфильмы: **«Миллион в мешке»**, **«Самый, самый, самый»**.

ТНТ Тула

5.45 «Утро с ТНТ-Тула».
8.30 «Утро».
10.00 **, 18.00, 20.00 «СЧАСТЛИВЫ ВМЕСТЕ»**. Сериал
11.00 **«ГУБКА БОБ КВАДРАТНЫЕ ШТАНЫ»**. Мультсериал
11.30 **«РАКЕТНАЯ МОЩЬ»**. Мультсериал
12.00 **«ЭЙ, АРНОЛЬД»**. Мультсериал
12.30 **«ОХ УЖ ЭТИ ДЕТКИ!»** Мультсериал
13.00 **«КОТОПЕС»**. Мультсериал
13.30 Такси.
14.00 Крутящий момент.
14.20 **, 19.25, 0.45** ИнформБюро.
14.30 **«САША+МАША»**. Сериал
15.00 **, 21.00** «Дом 2. Мечты сбываются».
16.00 **«ВНЕЗЕМНОЙ»**. Комедия (Франция).
19.00 **0.20** Новости «fmМедиа».
19.30 Тула: инструкция по применению.
19.50 Музыка на канале.
22.00 **«НОЧЬ ЖИВЫХ ПРИДУРКОВ»**. Комедия (Германия).
23.55 «Дом 2. После заката».
0.40 Гороскоп.
0.55 Наши песни.
1.05 «Необъяснимо, но факт».
2.00 **«АМЕРИКАНСКИЙ ОБОРОТЕНЬ В ПАРИЖЕ»**. Ужасы
3.50 «Дом 2. Зимовка».
4.45 «Маски-шоу».

ДОМАШНИЙ

6.30 **«РИТА»**. Сериал
7.00 **«Приключения Болека и Лелека»**. Мультфильм
7.25 «Немецкий алфавит для детей».
7.30 **, 20.30** «Домашние сказки».
8.00 «Необычные дома мира». Японский дом.
8.30 «Все секреты...» Макароны.
9.00 **, 16.00** «Дела семейные».
10.00 «Сладкие истории».
10.30 «Вкусы мира». Италия.
10.45 «Заграничные штучки».
11.00 **«МАРШ ТУРЕЦКОГО 2»**. Сериал Фильм 10. **«Золотой выстрел»**, ч. 2.
12.00 «Мужской портрет».
13.00 «Татьянин день».
15.00 **, 3.10 «МАЧЕХА»**. Сериал
17.00 **, 2.20 «ГОРДОСТЬ»**. Сериал
18.00 «33 квадратных метра». Дачные истории.
18.30 **, 1.35 «ЗАКОН И ПОРЯДОК. ПРЕСТУПНЫЕ НАМЕРЕНИЯ»**. Сериал
19.30 **«КЛОН»**. Сериал
21.00 **«БЛИЗНЕЦЫ»**. Сериал
22.00 **«МАРШ ТУРЕЦКОГО 2»**. Сериал Фильм 11. **«Имеются человеческие жертвы»**, ч. 1.
23.00 «Необычные дома мира». Домбар. Дом в амбаре.
23.30 **«СЕДЬМОЙ КРЕСТ»**. Драма (США).
3.55 **«ПЛЕННИЦА»**. Сериал
5.20 Музыка.

УДИВИТЕЛЬНАЯ ЖИЗНЬ

6.00 **, 20.00** «Жара».
6.35 **, 9.35, 13.35, 15.35, 17.35, 19.35, 2.35, 23.05** Мультфильм.
6.45 «Смертельные искусства».
7.30 **, 21.30** «Внезапная слава».
7.35 **, 23.40** «Эти даты».
7.38 **, 15.10, 21.35** «Изюминка».
7.55 **, 9.55, 12.40, 13.55, 15.05, 15.56, 17.55, 19.55, 21.55, 23.00, 23.55** Музыка.
8.00 **, 18.00** «Тело и душа».
8.35 «Вулканы и жизнь».
9.45 **, 15.40, 19.40** «Оторвись!»
10.00 **, 11.45** Телегазета.
10.15 Достоверно известно.
10.30 Автобан.
10.45 Кушать подано.
11.00 Лидер рынка.
11.15 Без протокола.
11.30 Молодежная дружина.
12.00 «Заграница».
12.45 «Все о здоровье».
13.10 **, 17.40, 23.42** «Арсенал современного искусства».
13.25 «Звуки тропиков».
14.00 «Жизнь».
14.40 «Самые удивительные праздники мира».
15.53 **, 22.55** «Моменты истины».
16.00 «Только здесь».
16.35 «Путешествие со вкусом».
17.10 «Открытки».
18.35 «Лицо ханты-мансийской национальности».
20.30 «Спортивное обозрение».
20.25 «Животный мир».
22.00 «Четыре океана «Апостола Андрея».

НАЦИОНАЛЬНАЯ ГЕОГРАФИЯ

6.00 Критическая ситуация: Аполлон-13.
7.00 Суперсооружения: Островное чудо света.
8.00 С точки зрения науки – Дело о планете Земля: Технологии Древнего Рима.
9.00 Дьяволы Тасмании.
10.00 **, 15.00** Смертельно опасная дюжина: Австралия.
11.00 **, 16.00** Суперсооружения древности: Шартрский собор.
12.00 **, 17.00** Мегазаводы: «Феррари».
13.00 Суперсооружения: Бетонные чудеса.
14.00 Секунды до катастрофы: Взрыв на авианосце.
18.00 Змееловы: Поездка за гремучими змеями.
18.30 Крокодиловые хроники: Лесные крокодилы.
19.00 Затерянный мир: Кабаний рай в Африке.
20.00 С точки зрения науки – Дело о планете Земля: Сила взрыва.
21.00 Гигантские выдры.
22.00 **, 4.00** Секунды до катастрофы: Обрушение гостиницы в Сингапуре.
23.00 **, 2.00, 5.00** Одиссея Нефертити.
0.00 **, 3.00** Суперсооружения: Квин Мэри II.
1.00 Суперсооружения: Дворец мечты в Дубае.

ЭКСПЛОРЕР

7.00 **, 13.00** «Жало, шипы и клыки». Док. фильм (Австралия).
8.00 **, 14.00** «Иян Райт пересекает Америку». Док. сериал (Великобритания).
9.00 **, 15.00** «Танковая мастерская». Док. сериал (Канада).
10.00 **, 16.00** «Орудия труда». Док. фильм (США).
11.00 **, 17.00** «Тайны скелетов». Док. сериал (США).
12.00 **, 18.00** «Игрушки для магнатов». Док. фильм (Великобритания).
19.00 «Схватка истребителей «Икс». Док. фильм (США).
20.10 «Большое атлантическое приключение Ленни». Док. фильм (Великобритания).
21.00 «Транспорт для отдыха, о котором можно только мечтать». Док. фильм (Австралия).
22.00 «72 часа: Настоящее преступление». Док. сериал (Канада).
22.30 «Дневники смерти». Док. сериал (Великобритания).
23.00 «Настоящая ведьма из Блэр». Док. фильм (Великобритания).
0.00 «666: В поисках сатаны». Док. фильм (Великобритания).

ДИСКАВЕРИ

8.00 **, 15.45** Рождение MG.
8.25 **, 16.10** Необыкновенные гонки: Кубок чемпионов.
9.20 Заезды: Без верха.
10.15 Из чего это сделано?: Спасательные службы, Вращающаяся лодка, Парашютисты.
10.45 Из чего это сделано?: Гигантский экскаватор, Подводная лодка, Машина на пиве.
11.10 **, 17.05, 3.00** Уильям Шатнер.
12.05 Разрушители легенд: Шальные пули.
13.00 Суматоха с «Жуком».
13.30 Проблемный микроавтобус.
13.55 Заезды: Семья Моул.
14.50 **, 7.05** Грандиозные сооружения: Международный аэропорт Кансай на море.
18.00 **, 5.45** Из грязи да в князи: США: Легенда.
19.00 **, 6.40** Из чего это сделано?: Гонщики, Сейфы, Точное время.
19.30 Из чего это сделано?: Превышение скорости, Фонтаны, Побелка.
20.00 **, 4.50** Американский чоппер.
21.00 Разрушители легенд.
22.00 Грязная работенка.
23.00 **, 3.55** Суперкомета: после столкновения, 2-я серия.
0.00 Идеальная катастрофа.
1.00 Ясновидящие свидетели: Падение серийного убийцы.
2.00 Чудеса медицины: На передовой науки.

ПЛАНЕТА ЖИВОТНЫХ

8.00 Как стать...: Аляскинский олень.
9.00 Карликовые слоны Борнео.
10.00 **, 20.30** Поместье сурикатов: Седьмая вода на киселе.
10.30 СОС дикой природы.
11.00 Финикс: скорая ветеринарная помощь.
12.00 Животные-целители.
12.30 **, 16.00** Спасение Грейс.
13.00 **, 16.30** Слоны Самбуру.
13.30 Животные от А до Я: Родители-победители.
14.00 Живая природа: Смертельная западня.
15.00 **, 5.00** Удивительные приключения в океане: Гигантский солнечный окунь.
17.00 Африканские аустайдеры.
18.00 **, 7.00** Приключения Корвина: Миграция сардин (Защита).
19.00 Финикс: скорая ветеринарная помощь: Спасение в пустыне.
20.00 Животные-целители.
21.00 **, 4.00** Охотник за крокодилами: Проклятая река.
22.00 **, 3.30** Животные от А до Я: Сокол-пилигрим – главный снайпер живого мира.
22.30 **, 3.00** Поместье сурикатов: Выпускник.
23.00 **, 6.00** Операция Джумбо.
0.00 Финикс: скорая ветеринарная помощь: Обещание матери.
1.00 Территория животных.
1.30 Ветеринары-стажеры.
2.00 Самые забавные животные планеты, 15-я серия.

КАНАЛ ПУТЕШЕСТВИЙ

10.00 **, 18.30** Землепроходцы. Бангалор – Индия.
10.30 Далекие берега. Рогозница.
11.00 Не забудьте свой паспорт. Британская Колумбия – Канада.
12.00 Землепроходцы. Окленд – Новая Зеландия.
12.30 Такси за 100$. (Стамбул, Панама).
13.00 **, 17.00, 0.00** Всемирный путешественник. Восточная Африка: Танзания и Занзибар.
14.00 Первоклассная Южная Африка. Кейптаун – Гарден-Рут, ч. 2.
14.30 Жаждущий странник. Коньяк – Нормандия.
15.00 Далекие берега.
15.30 Страсть к путешествиям.
16.00 Голливуд и вино.
16.30 Жаждущий странник.
18.00 За гранью. Керала, Индия.
19.00 Страсть к путешествиям.
19.30 Хит-парад индийских достопримечательностей.
20.00 За гранью.
20.30 В Африке на распутье.
21.00 Радужное путешествие, ч. 2.
21.30 Приключения и испытания.
22.00 Поход по Африке.
23.00 Мир Грейнджера.
1.00 Жаждущий странник. Ньюфаундленд – водка «Айсберг».
1.30 Землепроходцы. Бей-оф-Айлендс – Новая Зеландия.
2.00 Всемирный путешественник.
3.00 За гранью.
3.30 Экстремальные путешествия. Персидский ковер – Иран.

РОССИЯ-СПОРТ

6.10 , **13.05** Настольный теннис. Мировая серия ITTF. Открытый чемпионат России.
6.45 , **9.00, 13.00, 17.05, 22.05, 0.30** «Вести-спорт».
7.00 «Зарядка с чемпионом».
7.10 Мультфильмы: **«Ванюша и космический пират»**, **«Ванюша и великан»**.
7.35 **«РЭДВОЛЛ»**. Мультсериал (Германия – Франция).
8.00 «Мастер спорта».
8.15 **«СВОЯ КОМАНДА»**. Сериал
8.45 «Мир детского спорта».
9.10 «Скоростной участок».
9.45 , **13.40, 18.40** Бокс. ЧМ. 1/8 финала.
12.10 , **2.45** Стендовая стрельба. Молодежный чемпионат России.
15.50 «Путь Дракона».
16.25 Хоккей. Чемпионат России. «Салават Юлаев» (Уфа) – «Витязь» (Чехов). 1-й период. Прямая трансляция.
17.15 Хоккей. Чемпионат России. «Салават Юлаев» (Уфа) – «Витязь» (Чехов). 2-й и 3-й периоды. Прямая трансляция.
20.00 Баскетбол. Евролига. Мужчины. ЦСКА (Россия) – «Монтепаски» (Италия).
22.25 Волейбол. Чемпионат России. Мужчины. «Динамо» (Москва) – «Искра» (Одинцово).
0.40 Футбол. Чемпионат Италии.
3.35 «Летопись спорта». Футбол. Москва без золота.
4.05 Хоккей. Чемпионат России. «Салават Юлаев» (Уфа) – «Витязь» (Чехов).

7-ТВ

5.00 – **4.00** 7 новостей. Каждый час.
7.15 **«ПЛЯЖНАЯ КОМПАНИЯ»**. Сериал
8.05 Бокс. Всероссийский турнир.
9.05 , **10.20, 16.20** Мир свободного спорта.
10.05 , **16.05, 20.20, 2.45** NHL.
11.05 Гольф. Европейская неделя.
11.35 , **21.05** Диалоги о рыбалке.
12.05 , **20.35** Академия нахлыста.
12.20 Motor World.
13.05 Одноэтапный Кубок Европы по кузовным гонкам ETCCup.
14.20 , **21.20** Классика футбола.
15.05 Женщины в спорте.
15.35 Звезда автострады.
17.05 Только не это!
17.20 Бега и скачки.
18.20 Football League Show.
19.05 Планета рыбака.
19.35 Время «Сатурна».
20.05 AutoFashion.
22.05 KOTV: классика бокса.
23.40 Футбол. Кубок Английской Лиги. Sheffield Utd. – Arsenal.

ТЕЛЕКЛУБ

20.00 **«РУССКОЕ ЛЕКАРСТВО»**. Сериал
21.00 **«АГОНИЯ СТРАХА»**. Сериал
22.00 **«БАНДИТСКИЙ ПЕТЕРБУРГ»**. Сериал
23.00 **«ЖИЗНЬ КЛИМА САМГИНА»**. Сериал

ЕВРОСПОРТ

10.30 «Побег».
11.00 , **20.00** Футбол. Евроголы.
12.00 , **2.30** Ралли. ЧМ.
13.00 Спидвей. Гран-При Германии.
14.00 Мотогонки. Гран-При Японии.
15.00 Снукер. Гран-При Великобритании (Абердин). Финал.
17.00 Мотогонки. Гран-При Австралии.
18.15 Пляжный футбол. Европейская лига. Суперфинал.
19.00 Пляжный футбол. Европейская лига. Суперфинал. Финал.
20.15 , **1.15** Олимпийские игры.
20.45 , **20.55** Избранное по средам.
20.50 Новости конного спорта.
21.00 Гольф. Тур PGA. Running Horse. Чемпионат США.
22.00 Гольф.
0.05 Парусный спорт.

EuroNews ЕВРОПЕЙСКИЕ НОВОСТИ

8.00 – **12.30** Новости за завтраком. Каждые 30 минут.
13.00 , **13.30, 14.00, 14.30, 17.00, 17.30, 18.00, 18.30** Новости и стиль жизни.
13.17 , **13.47, 17.17, 17.47** Европейцы.
14.17 , **18.17** Парламент.
14.47 , **18.47** Ле маг.
15.00 , **15.30, 16.00, 16.30** Новости за ланчем.
19.00 – **3.30** Вечерние новости. Каждые 30 минут.
4.00 – **7.30** Подробные ночные новости. Каждые 30 минут.

ПЯТЫЙ КАНАЛ

6.00 , **6.35, 8.00, 8.35, 9.00** «Утро в большой стране».
6.30 , **8.30, 9.30, 10.30, 12.30, 14.30, 18.30** «Сейчас».
6.50 , **8.50, 1.30** «Сейчас о спорте».
7.00 «ЛОТ».
9.40 «Живая история». Док. сериал «Совершенно секретно. Янош Кадар».
10.40 **«ВРАЧЕБНАЯ ТАЙНА»**. Сериал (Россия).
11.30 «Гепарды: наперегонки со смертью». Док. фильм (Великобритания).
12.45 «Король Артур». Док. фильм (Великобритания).
13.40 Ток-шоу «Встречи на Моховой»: Лариса Гузеева.
14.45 «Открытая студия».
15.45 «Дом быта».
16.05 **«ФЛИППЕР»**. Сериал (США).
16.50 **«АНГУС И ЧЕРИЛ»**. Мультсериал (Испания).
16.55 **«СТАРШЕКЛАССНИКИ 2»**. Сериал (Россия).
17.35 **«МЕДИУМ»**. Сериал (США).
19.00 Кубок России по футболу. «Зенит» (Санкт-Петербург) – «Томь» (Томск).
21.35 «Сейчас о главном».
22.15 «Живая история». Док. сериал «Совершенно секретно. Мао. Тайны великого кормчего».
23.10 **«КАК УБИТЬ СВОЮ ЖЕНУ»**. Комедия (США).
1.45 **«БРЭННИГАН»**. Драма (Великобритания).
3.50 «Прокуроры: в поисках справедливости». Док. сериал (США).

ДТВ

6.00 Удачное утро.
6.50 , **5.00** Музыка.
6.55 , **11.50, 12.10** Мультфильм.
8.00 , **18.55** Самое смешное видео.
8.25 , **0.30** Карданный вал +.
8.55 , **17.50** Неслучайная музыка.
9.00 Телемагазин.
9.30 «Как уходили кумиры. А. Гайдар». Док. сериал
9.55 **«СТАРШИНА»**. Х/ф
11.55 Мультфильм.
12.25 , **19.30** Каламбур.
13.00 , **21.25** **«АГЕНТСТВО АЛИБИ»**. Сериал
13.25 , **20.00** Маски-шоу.
13.50 **«КРУТОЙ УОКЕР»**. Сериал
14.50 , **22.00** **«C.S.I. МЕСТО ПРЕСТУПЛЕНИЯ ЛАС-ВЕГАС»**. Сериал
15.50 **«ТОРНАДО»**. Х/ф
18.00 , **23.30** Невероятная коллекция мистера Рипли.
20.30 Экстра.
23.00 , **1.00** Голые и смешные.
1.30 И смех, и грех.
2.00 Ночной клуб.
4.00 **«РЫЦАРЬ ДОРОГ»**. Сериал
4.45 В засаде.

РБК

6.00 – **5.30** Новости. Каждые 30 минут.
6.10 , **6.35, 7.10, 7.35, 8.10, 8.35, 9.10, 10.10, 11.15, 12.10, 13.10, 14.10, 15.10, 16.10, 17.15, 19.10, 20.10, 2.10, 3.10, 4.10, 5.10** Рынки.
6.20 , **7.15, 8.15, 9.15, 10.20, 4.35, 5.35** Обзор российской прессы.
6.45 , **7.40, 8.40, 10.35, 5.48** Обзор зарубежной прессы.
6.50 , **7.45, 8.45, 9.50, 5.52** Бизнес-стиль.
7.20 , **8.20, 9.20, 5.40** Афиша.
7.25 , **8.25, 9.24, 10.24** Autonews.
7.50 , **16.20, 22.50, 0.20, 4.20** Отдых и туризм.
8.50 , **14.50, 16.50, 3.20** Звездная пыль.
9.35 , **22.35** Зарубежный бизнес.
10.40 Открытие торгов в России.
10.50 , **18.50, 2.20, 5.20** Азбука инвестора.
11.20 В фокусе. Порты России.
12.15 , **14.35, 18.35** Новости компаний.
12.35 Капитал.
13.35 , **3.35** Сфера интересов.
13.55 Назначения и отставки.
15.20 В фокусе.
16.35 Открытие торгов в Америке.
17.35 Капитал. Опасные компании.
18.10 Итоги торгов в России.
19.35 Рекламная пауза.
20.35 , **2.35** Диалог.
21.10 , **1.10** Интрига дня.
22.00 , **0.30** Мир сегодня.
23.15 Итоги торгов в Америке.
23.35 Сфера интересов.
0.10 Итоги дня.

ЗВЕЗДА

6.00 «Моя страна». Док. сериал
6.15 «Мир цирка с Терезой Дуровой».
6.30 , **16.00** Мультфильм.
7.00 «Твори добро».
7.30 «Подъем!»
9.00 , **13.00, 18.00, 22.00** Новости.
9.15 **«НЕБО И ЗЕМЛЯ»**, 14-я серия. Х/ф
10.15 «История отечественной авиации». Док. сериал
11.15 **«ПРОХИНДИАДА, ИЛИ БЕГ НА МЕСТЕ»**. Х/ф
13.15 «Роковые даты». Док. сериал
14.15 **«ПРИКЛЮЧЕНИЯ ТОМА СОЙЕРА»**. Х/ф
16.15 , **1.30** **«АМЕРИКАНСКИЙ ДЕДУШКА»**. Х/ф
18.30 «Четвероногие в кадре и за кадром». Док. сериал
19.00 «Путеводная звезда».
19.30 «Инкогнито из Петербурга». Док. фильм
21.00 «Разведка специального назначения. Бином Дроздова». Док. фильм
22.30 **«НЕБО И ЗЕМЛЯ»**, 15-я серия. Х/ф
23.30 Чемпионат Италии по футболу. Серия А.
3.15 **«ПРЕЗУМПЦИЯ НЕВИНОВНОСТИ»**. Х/ф
4.45 **«ЖДИТЕ СВЯЗНОГО»**. Х/ф

ТВ-1000

4.00 , **22.00** **«ДРУГОЙ»**. Триллер (США – Канада).
6.00 **«ГЛАВА 27»**. Драма (Канада).
7.30 **«ВОССТАНИЕ: БАЛЛАДА О МАНГАЛЕ ПАНДЕЙ»**. Драма (Индия).
10.00 **«НОЧЬ, КОТОРУЮ МЫ НАЗВАЛИ ДНЕМ»**. Комедия (Австралия – США).
12.00 **«СОГЛАСНО СПЕНСЕРА»**. Комедия (США – Германия).
14.00 **«ХРОНИКИ ХУАДУ: ЛЕЗВИЕ РОЗЫ»**. Боевик (Гонконг).
16.00 **«ПРОСТО ДРУЗЬЯ»**. Комедия (Франция).
18.00 **«КЛЕТКА ДЛЯ БРАТВЫ»**. Комедия (США).
20.00 **«БЕШЕНЫЙ ПЕС И ГЛОРИ»**. Комедия (США, 1993 г.)
Режиссер: Дж. МакНотон. В ролях: Р. де Ниро, Б. Мюррей, У. Турман.
Застенчивый полицейский фотограф, которого коллеги в шутку прозвали Бешеным Псом, случайно спасает жизнь крутому мафиози, который готов его отблагодарить...

MTB

6.00 Музыка на завтрак.
9.30 , **22.00** **«КЛИНИКА!»** Сериал
10.00 Тихие игры: «Кулак Дзен».
10.30 , **19.00** «Девчонки R'N'B».
11.00 , **15.00, 21.00** **«МОЛОКОСОСЫ»**. Сериал
12.00 , **20.30** Простая жизнь Пэрис Хилтон.
12.30 , **0.15** Музыка навсегда.
14.45 , **23.00** News блок Daily.
16.00 «Мировой чарт».
17.00 «Давай на спор» (ru).
17.30 Виртуалити.
18.00 Музыка на злобу дня.
18.30 Уже можно.
19.30 Мой клон.
20.00 Номинанты «EMA-2007».
22.30 Южный парк.
23.15 Секс-инструктор.
1.00 «Лови удачу».
2.00 Музыка на ночь.

MEZZO

9.00 Секвенции классики и джаза.
15.45 С. Кузнецов, С. Кудряков. Сольные концерты на фестивале Радио Франс в Монпелье.
17.45 Мультфильмы.
18.35 Ф. Шопен. Соната для фортепиано №52.
19.10 Посвящение Пабло Казальсу: Вечер в Испании.
21.00 «Мечты о джазе». Док. фильм
22.00 Секвенции классики.
22.45 «Музыкальное путешествие по Польше». Док. фильм

JETIX

8.00 , **8.20, 9.40, 10.05, 13.25, 13.50, 19.05** **«ТОТАЛИ СПАЙС»**.
8.45 , **9.10, 17.35** **«ТОФУС»**.
9.30 , **16.15** **«PUCCA»**.
10.30 **«НЕВЕРОЯТНЫЕ ПРИКЛЮЧЕНИЯ КОСМИЧЕСКОЙ КОМАНДЫ»**.
10.55 , **14.15, 18.00** **«ИГГИ АРБАКЛ»**.
11.20 , **16.35, 17.10, 19.30** **«ЧТО С ЭНДИ?»**
11.45 , **18.40** **«ВЕДЬМА»**.
12.10 , **15.30, 15.50** **«YIN YANG YO!»**
12.35 **«ШКОЛА СУРИКЕНОВ»**.
13.00 , **20.15** **«POWER RANGERS: МИСТИЧЕСКАЯ СИЛА»**.
14.40 , **15.05** **«ДЕТКИ ИЗ КЛАССА 402»**.
16.25 **«ПЛАНЕТА СКЕТЧ»**.
18.20 **«ТУТЕНШТЕЙН»**.
19.50 , **21.45** **«H2O»**.
20.35 , **21.00, 0.50, 21.20, 1.15, 1.35** **«НАРУТО»**.
22.10 , **0.05** **«ГАЛАКТИЧЕСКИЙ ФУТБОЛ»**.
22.35 **«А.Т.О.М.»**
23.00 **«НЕВЕРОЯТНЫЙ ХАЛК»**.
23.20 , **23.45** **«СПАЙДЕРМЭН»**.
0.30 **«ФАНТАСТИЧЕСКАЯ ЧЕТВЕРКА»**.

ХОЛЛМАРК

1.00 **«ОДРИ И ЕЕ ДОЖДЬ»**. Х/ф (США).
2.30 **«СЛОВО ЧЕСТИ»**. Х/ф
4.15 **«ТО, ЧЕГО НЕ ВИДИТ ГЛАЗ»**. Х/ф (Канада).
6.00 **«АФЕРА ЭНРОНА»**. Х/ф (США).
7.30 , **13.45** **«УКСУСНАЯ ГОРА»**. Х/ф
9.15 **«ДОЧЕРИ МАКЛЕОДА 4»**, Сериал ч. 93. (Австралия).
10.15 , **15.30** **«СКОРАЯ ПОМОЩЬ»**. Сериал (США).
12.00 , **17.15** **«ПАДШИЙ АНГЕЛ»**. Драма
19.00 **«ДОЧЕРИ МАКЛЕОДА 4»**, Сериал ч. 94. (Австралия).
20.00 **«ИСТОРИЯ ТЕДА БАНДИ»**. Х/ф (Канада – США, 2003 г.)
Режиссер: П. Шапиро. В ролях: Б. Кэмпбелл, Б. Херши, З. Кайзер.
Энн – бывший полицейский. Она пишет детективы, основанные на реальных событиях. Внимание Энн привлекают зверские убийства, происходящие в их штате...
21.30 **«ДОКАЗАТЕЛЬСТВО ЛЖИ»**. Х/ф (США – Канада).
23.15 **«ШЕСТОЕ ЧУВСТВО САРЫ»**. Х/ф (США).

Муз-ТВ

5.00 , **8.10, 12.40, 16.30, 1.20, 3.00** «Муз-ТВ хит».
6.00 , **10.00, 2.00** «Наше».
7.00 , **17.20, 0.10** «Твой выбор».
8.00 , **12.25, 18.25, 23.55** Pro-новости.
10.55 , **21.25** «Звезды зажигают».
11.55 , **20.20** «Фабрика звезд 7. Дневник».
14.25 , **20.55, 23.00** **«ДЕТКИ В КЛЕТКЕ»**. Сериал
15.00 «Хит лист».
16.00 «FAQ».
18.35 «Я люблю Нью-Йорк».
19.25 «Испытание верности».
20.00 «Мультяшка».
22.25 «Красавицы и чудовище. Будни Пети Листермана».
23.25 **«УЛЕТНЫЙ TRIP»**. Мультсериал

MCM TOP

8.00 , **19.00** Лучшее. Колледж. СМС.
11.00 , **15.00** Лучшее. Микс. Плейлист.
14.00 , **23.00** Лучшее. Альбомы.
22.00 Лучшее. Грув.
2.00 Лучшее. Звезды.
3.00 Лучшее. Ночь. Плейлист.

РЕН ТВ Тула

6.00 Утренний музыкальный канал.
6.25 **«МОГУЧИЕ РЕЙНДЖЕРЫ. МИСТИЧЕСКАЯ СИЛА»**. Мультсериал (США).
6.45 **«ТРОЕ СВЕРХУ»**. Сериал
7.10 **«ДРУЗЬЯ»**. Сериал (США).
7.30 , **17.10** «Ради смеха».
7.50 **«ВОВОЧКА»**. Сериал
8.25 , **14.00, 21.00** **«СОЛДАТЫ 13»**. Сериал
9.30 , **12.30, 19.30, 23.30** «24».
10.00 **«ЖЕЛАННАЯ»**. Сериал
11.00 «Час суда».
12.00 «Правда об НЛО: что стоит за войной миров», Док. фильм ч. 1. (США).
13.00 , **20.00** **«МОРСКАЯ ДУША»**. Сериал
15.00 **«ПОКА НЕ ГРЯНЕТ ГРОМ»**. Триллер (Англия – Канада).
17.30 «Бабий бунт» против С. Глазьева.
18.00 «Званый ужин».
19.00 «Нарушители порядка».
22.00 «Детективные истории»: «Чужая кровь».
23.00 «Вечер с Т. Кеосаяном».
0.00 «Актуальное чтиво».
0.15 **«ВИНДЗОРСКИЙ ПРОТОКОЛ»**. Триллер (Англия – Канада).
2.20 **«АЛЬПИЙСКИЙ ПАТРУЛЬ»**. Сериал (Австрия).
3.55 **«СПЕЦОТРЯД «КОБРА 11»**. Сериал (Германия).
4.40 **«РЕДАКЦИЯ»**. Сериал
5.10 «Zадов in реалити».
5.30 Ночной музыкальный канал.

XXI ВЕК

10.00 , **18.00, 2.00** **«ЖИЗНЬ ДЖУЗЕППЕ ВЕРДИ»**, 3-я серия. Драма (Италия).
11.30 , **19.30, 3.30** **«ФОРС-МАЖОР»**. Боевик (Германия).
13.10 , **21.10, 5.10** **«СОПРОТИВЛЯЮЩИЙСЯ АНГЕЛ»**. Комедия (Канада).
14.45 , **22.45, 6.45** **«ТЕНЬ ВАМПИРА»**. Триллер (Великобритания – США – Люксембург).
16.20 , **0.20, 8.20** **«ПРАВДА И ЛОЖЬ»**. Драма (Италия).

ТДК

7.00 , **23.50** Музыка на канале.
7.10 , **14.00** «Дом живых историй».
7.30 , **17.00** «Истории успеха».
8.35 , **11.00, 18.00** «Красотка».
9.00 «С добрым утром, любимая!»
10.00 , **14.25, 19.00** «Все лучшее, для Вас».
12.00 «Наши дети».
13.00 «Ваш доктор».
15.00 **«ЛЛОВИЗНА»**, 88-я серия. Сериал (Венесуэла).
16.00 «Территория моды».
20.00 «Зеркало жизни».
21.00 «Ваш личный парапсихолог».
22.00 «Сексуальная революция».
23.00 **«ЛЛОВИЗНА»**, 89-я серия. Сериал (Венесуэла).
0.05 «Классики».

МИР

4.55 Анонсы дня.
5.00 , **6.00, 7.00, 8.00** Заряжайся!
5.30 , **8.30** **«ВРЕМЯ ЛЮБИТЬ»**. Сериал
6.30 «Про любовь».
7.30 Удачная покупка.
9.30 , **12.30, 15.30, 18.30, 21.30** «Новости Содружества».
9.45 «Природа– целитель».
10.00 «Общий интерес».
10.30 , **20.30** «Спорная территория».
11.30 **«РОКСОЛАНА»**. Сериал
13.00 Студия 60х90.
13.15 **«РОДНАЯ КРОВЬ»**. Х/ф
14.45 Уроки английского языка.
15.00 **«ВРЕМЯ ЛЮБИТЬ»**. Сериал
16.00 Планета VISION представляет...
17.00 «Час суда».
18.00 Следователи и экстрасенсы.
19.10 **«ВРЕМЯ ЛЮБИТЬ»**. Сериал
20.15 «Тик-так».
22.00 **«КРИМИНАЛЬНЫЙ КРОССВОРД»**. Сериал
23.00 Акценты.
23.25 Студия 60х90.
23.30 **«РОДНАЯ КРОВЬ»**. Х/ф

ШКОЛЬНИК

7.55 , **15.55, 23.55** Программа передач.
8.00 , **16.00, 0.00** «Москва на все времена»: «Рождественка. Неглинная. Петровка».
8.30 , **16.30, 0.30** История 10 класс. «Россия в первой мировой войне».
9.15 , **17.15, 1.15** «Телевикторина».
9.25 , **17.25, 1.25** Алгебра 10 класс. «Графики аркфункций. Решение простейших тригонометрических уравнений».
10.10 , **18.10, 2.10** «Опасная зона».
10.30 , **18.30, 2.30** Физика 10 класс. «Механические свойства твердых тел».
11.15 , **19.15, 3.15** «Педсовет»: «Учитель Леонтович А.В.»
11.35 , **19.35, 3.35** Русский язык 10 класс. «Правописание суффиксов и окончаний имен существительных».
12.30 , **20.30, 4.30** «Педсовет».
13.00 , **21.00, 5.00** «Александр и Наполеон. Дуэль императоров». Док. фильм
13.30 , **21.30, 5.30** Телеигра «Идущие вперед».
14.00 , **22.00, 6.00** **«В 6 ЧАСОВ ВЕЧЕРА ПОСЛЕ ВОЙНЫ»**. Х/ф
15.30 , **23.30, 7.30** **«Первая скрипка»**. Мультфильм

ФИЛЬМ ДНЯ

ТНТ, 22.00

«НОЧЬ ЖИВЫХ ПРИДУРКОВ». (Германия, 2004 г.)

Теперь трое друзей могут завоевать любовь самых красивых и недоступных девушек...

Режиссер: Матиас Динтер.

В ролях: Тино Мьюэс, Мануэль Кортес, Томас Шмайдер, Колльен Фернандес, Хендрик Боргманн.

Комедия. Трое друзей не пользуются особой популярностью в школе. Но однажды, возвращаясь домой после магического обряда Вуду, они попадают в жуткую автокатастрофу. Очнувшись уже в морге, с бирками на ногах, парни догадываются, что превратились в зомби...

ПЕРВЫЙ КАНАЛ

5.00 Новости.
5.05 «Доброе утро!»
9.00 Новости.
9.20 «Малахов +».
10.30 «Модный приговор».
11.20 «Контрольная закупка».
12.00 Новости.
12.20 **«АГЕНТ НАЦИОНАЛЬНОЙ БЕЗОПАСНОСТИ»**. Сериал
13.20 «Детективы».
14.00 Другие новости.
14.30 «Фабрика звезд».
15.00 Новости.
15.20 «Лолита. Без комплексов».
16.20 «Понять. Простить».
17.00 «Федеральный судья».
18.00 Новости.
18.20 «Пусть говорят».
19.10 «След».
20.00 **«ТАТЬЯНИН ДЕНЬ»**. Сериал
21.00 «Время».
21.30 **«КАПКАН»**. Сериал

Сергей Газаров

22.30 Человек и закон.
23.40 Новости.
0.00 «Судите сами».
0.50 «Фабрика звезд».

Яна Чурикова

1.20 «Доброй ночи!»
2.20 **, 3.05 «ЕЩЕ ОДИН ПАРЕНЬ – КАРАТИСТ»**. Х/ф (США, 1994 г.)
Режиссер: К. Кейн. В ролях: Н. Морита, Х. Суонк, М. Айронсайд.
Мистер Мияги воспитывает и учит каратэ внучку американского солдата, спасшего ему жизнь на войне и которого Мияги учил каратэ в знак благодарности...
3.00 Новости.
4.10 «Детективы».

РОССИЯ ТВ Тула

5.00 «Доброе утро, Россия!»
6.15 **, 6.45, 7.15, 7.45** «Местное время. Вести – Тула».
8.00 «Первая леди советского кино. Тамара Макарова». Док. фильм
8.55 **«ТАЙНЫ СЛЕДСТВИЯ»**. Сериал
9.50 **«ДЕРЖИ МЕНЯ КРЕПЧЕ»**. Сериал
10.45 «Вести. Дежурная часть».
11.00 «Вести».
11.30 «Местное время. Вести – Тула».
11.50 **«ТАИНСТВЕННЫЙ ОСТРОВ»**. Сериал
12.15 **«КОРОНА РОССИЙСКОЙ ИМПЕРИИ, ИЛИ СНОВА НЕУЛОВИМЫЕ»**. Х/ф
13.30 **«Как старик корову продавал»**. Мультфильм
13.40 «Местное время. Вести – Тула».
14.00 «Вести».
14.10 **«СВОЯ КОМАНДА»**. Сериал
14.40 **«МАЧЕХА»**. Сериал
15.30 «Суд идет».
16.30 «Кулагин и партнеры».
17.00 «Вести».
17.20 «Местное время. Вести – Тула».
17.40 **«АНГЕЛ-ХРАНИТЕЛЬ»**. Сериал
18.40 **«ТАЙНЫ СЛЕДСТВИЯ»**. Сериал
19.40 «Местное время. Вести – Тула».
20.00 «Вести».
20.45 «Спокойной ночи, малыши!»
20.55 **«И ПАДАЕТ СНЕГ...»** Сериал
22.55 «Тамбовская Вандея». Док. фильм
23.55 «Вести +».
0.15 «Зеркало».
0.35 **«ДЕРЖИ МЕНЯ КРЕПЧЕ»**. Сериал
1.30 **«ПУГАЛО»**. Х/ф (США, 1973 г.)

Аль Пачино

Режиссер: Дж. Шатцберг. В ролях: Дж. Хэкман, А. Пачино, Д. Тристан.
Они совсем разные, но им предстоит путешествовать вместе. Бродяги-неудачники Макс и Лайонел отправляются в дорогу в поисках лучшей жизни...
3.50 «Дорожный патруль».
4.00 **«СЕРАЯ ФОРМА»**. Сериал (США).
4.40 «Вести. Дежурная часть».

СТС Тула

6.00 **«ЛИЗЗИ МАГУАЙЕР»**. Сериал
6.45 **«Как обезьянки обедали»**. Мультфильм
6.55 **«СМЕШАРИКИ»**. Мультсериал
7.00 **«МОЯ ПРЕКРАСНАЯ НЯНЯ»**. Сериал
7.30 **«ПАПИНЫ ДОЧКИ»**. Сериал
8.00 **«КАДЕТСТВО»**. Сериал
9.00 Новости «fmМедиа».
9.20 Тульский трибунал.
9.30 **«АМЕРИКАНСКИЙ НИНДЗЯ. СХВАТКА»**. Х/ф
11.30 **«БЕЗМОЛВНЫЙ СВИДЕТЕЛЬ»**. Сериал
12.30 **«ВСЕ СМЕШАЛОСЬ В ДОМЕ»**. Сериал
13.30 Новости «fmМедиа».
13.50 Музыка на канале.
14.00 **«СМЕШАРИКИ»**. Мультсериал
14.05 **«ЛЮДИ В ЧЕРНОМ»**. Мультсериал
14.30 **«ПРИКЛЮЧЕНИЯ ДЖЕКИ ЧАНА»**. Мультсериал
15.00 **«КОРОЛЬ ЛЕВ. ТИМОН И ПУМБА»**. Мультсериал
15.30 **«ЧАРОДЕЙКИ»**. Мультсериал
16.00 **«ДЖИНН ДОМА»**. Сериал
16.30 «Галилео».
17.00 **«МОЯ ПРЕКРАСНАЯ НЯНЯ»**. Сериал
18.00 **«ТАЙНЫ СМОЛВИЛЯ»**. Сериал
19.00 **«ПАПИНЫ ДОЧКИ»**. Сериал
19.30 Новости «fmМедиа».
19.50 Тульский трибунал.
20.00 **«КАДЕТСТВО»**. Сериал
21.00 **«ВОРОН. СПАСЕНИЕ»**. Х/ф (США, 2000 г.)
Режиссер: Б. Наллури. В ролях: Э. Мэбиус, У. Этертон, Ф. Уорд.
После смерти на электрическом стуле Алекс возвращается с того света. В облике Ворона он приходит в этот мир, чтобы отомстить настоящему преступнику...
23.00 **«МОЯ ПРЕКРАСНАЯ НЯНЯ»**. Сериал
23.30 **«ПАПИНЫ ДОЧКИ»**. Сериал
0.00 Новости «fmМедиа».
0.25 Музыка на канале.
0.30 «Кино в деталях» с Ф. Бондарчуком.
1.30 **«ЗАКОН И ПОРЯДОК. СПЕЦИАЛЬНЫЙ КОРПУС»**. Сериал
2.15 **«ПРОДЮСЕР»**. Сериал
3.45 **«МОЯ КОМАНДА»**. Сериал
4.20 **«СЕКРЕТНЫЕ АГЕНТЫ»**. Сериал
4.45 Музыка.

НТВ

6.00 «Сегодня утром!»
9.05 «Наше все!»
10.00 «Сегодня».
10.20 «Особо опасен!»
10.55 **«ВРАЧЕБНАЯ ТАЙНА»**. Сериал
13.00 «Сегодня».
13.25 **«ЧАС ВОЛКОВА»**. Сериал
14.30 **«ПЛАТИНА»**. Сериал
15.30 «Чрезвычайное происшествие. Обзор».
16.00 «Сегодня».
16.20 **«УЛИЦЫ РАЗБИТЫХ ФОНАРЕЙ»**. Сериал
18.30 «Чрезвычайное происшествие. Обзор».
19.00 «Сегодня».
19.40 **«ЧАС ВОЛКОВА»**. Сериал
20.45 **«ПЛАТИНА»**. Сериал
21.45 **«МОРСКИЕ ДЬЯВОЛЫ 2»**. Сериал
22.45 «Сегодня».
23.10 «К барьеру!»
0.25 «Наш футбол».
1.30 **«СПЛОШНЫЕ НЕПРИЯТНОСТИ»**. Комедия (США).
3.20 **«УЛИЦЫ РАЗБИТЫХ ФОНАРЕЙ»**. Сериал
4.10 «Криминальная Россия».
4.55 **«ДЕТЕКТИВ РАШ 3»**. Сериал (США).
5.40 **«СУПЕРМЕН»**. Мультсериал (США).

КУЛЬТУРА

6.30 Канал «Евроньюс».
10.00 **, 19.30, 23.30** «Новости культуры».
10.20 «В главной роли...»
10.40 **, 3.05** Программа передач.
10.50 **«ВОЛГА-ВОЛГА»**. Х/ф
12.30 «Легенды мирового кино». Л. Орлова.
13.00 «Русский Пьеро». А. Вертинский.
13.40 «Братья Третьяковы».
14.10 **«НУМЕР В ГОСТИНИЦЕ ГОРОДА NN»**. Спектакль
15.25 Док. фильм «Крутые дороги Дмитрия Лихачева». Фильм 2. «Опальный академик».
15.55 «Порядок слов».
16.00 «Щелкунчик». 2 тур. Духовые и ударные инструменты.
16.40 «Чудеса погоды», 9-я серия. Док. сериал «Континентальный климат». (Франция).
16.45 **«НОВЫЕ ПРИКЛЮЧЕНИЯ ЛЕССИ»**, 34-я серия. Сериал (США).
17.05 «Нетронутая природа», 3-я серия. Док. сериал «Умные слоны». (Великобритания).
17.35 «Отечество и судьбы». Энгельгардты.
18.00 П.И. Чайковский. «Серенада для струнного оркестра». Исполняет камерный ансамбль «Солисты Москвы».
18.30 «Смехоностальгия».
19.00 «Ночной полет».
19.50 **«ФОРМУЛА ЛЮБВИ»**. Х/ф
21.25 «Три звезды в Берлине».
23.50 **«8 1/2»**. Х/ф (Италия – Франция).
2.10 «Отвергнутый пророк». Док. фильм

ТВ-3 Тула

6.00 Победоносный голос.
6.30 **, 8.30** Мультфильм.
7.15 **«ТАРАКАН-РОБОТ»**, 44-я серия. Мультсериал
7.45 **«ФЛИНТ – ДЕТЕКТИВ ВО ВРЕМЕНИ»**. Мультсериал
8.15 **«ТИК-ГЕРОЙ»**, 9-я серия. Мультсериал
9.00 Похудение без запретов.
9.30 **, 18.00** Рецепты судьбы.
10.30 **, 15.30** «Упс!»
11.30 **, 15.00** Успеть за 23 минуты.
12.00 **«ЗВЕЗДНЫЕ ВРАТА»**, 42-я серия. Сериал (США).
13.00 **, 20.00** Тайны.
14.00 **«ГОВОРЯЩАЯ С ПРИЗРАКАМИ»**. Сериал (США).
16.30 **«МУРАШКИ»**, 44-я серия. Сериал (Канада).
17.00 **«ЗВЕЗДНЫЕ ВРАТА»**, 43-я серия. Сериал (США).
19.00 **«ГОВОРЯЩАЯ С ПРИЗРАКАМИ»**. Сериал (США).
21.00 1-я серия **«ПОСЛЕДНИЙ ЗАХОД»**, 1-я серия. Х/ф (США).
23.00 **«БАЙКИ ИЗ СКЛЕПА»**, 54-я серия. Сериал (США).
23.30 **«ПЛАНЕТА РАПТОРА»**. Х/ф (США, 2007 г.)
Режиссер: Г. Джонс. В ролях: С. Бауэр, М. Вандер, П. Джейсон.
2066-й год. Динозавры на самом деле не вымерли, а продолжают усиленно размножаться во всех уголках Вселенной. Единственная надежда людей – это группа солдат...
1.30 **«БАЙКИ ИЗ СКЛЕПА»**, 53-я серия. Сериал (США).
2.00 Культ наличности.
5.00 Муз. Relaks.

ТВ ЦЕНТР Тула

6.00 **, 7.30** «Настроение».
7.00 «Настроение. Тула».
8.30 **, 11.30, 14.30, 17.30, 20.30** «События».
8.50 **, 11.15, 18.50, 0.30** «Петровка, 38».
9.00 **, 14.50, 19.50** «История государства Российского».
9.05 **«ЕЩЕ РАЗ ПРО ЛЮБОВЬ»**. Х/ф
11.00 «Репортер».
11.50 **, 21.05 «ЗАТМЕНИЕ»**. Сериал
12.45 **, 2.35 «ОДНО ДЕЛО НА ДВОИХ»**. Сериал (Германия).
13.55 «В центре внимания». «Звездные перья».
14.55 «Марш-бросок».
15.30 **, 22.05 «ЗАКОН ВОЛЬФА»**. Сериал (Германия).
16.30 Новое «Времечко».
17.55 «Деловая Москва».
18.15 «Право на надежду».
19.00 События. Тула.
19.15 Прогноз погоды.
19.20 Приоритеты власти.
19.45 «Открытое сердце».
19.55 «В центре внимания».
23.05 «Ничего личного». Историческая неправда.
0.00 «События. 25-й час».
0.50 «Только ночью». Пираты XXI века.
3.40 **«ЧАС ПИК»**. Х/ф
5.25 **«Исполнение желаний»**. Мультфильм

ТНТ Тула

5.45 «Утро с ТНТ-Тула».
8.30 «Утро».
10.00 **, 18.00, 20.00 «СЧАСТЛИВЫ ВМЕСТЕ»**. Сериал
11.00 **«ГУБКА БОБ КВАДРАТНЫЕ ШТАНЫ»**. Мультсериал
11.30 **«РАКЕТНАЯ МОЩЬ»**. Мультсериал
12.00 **«ЭЙ, АРНОЛЬД»**. Мультсериал
12.30 **«ОХ УЖ ЭТИ ДЕТКИ!»** Мультсериал
13.00 **«КОТОПЕС»**. Мультсериал
13.30 Такси.
14.00 **, 19.30** Тула: инструкция по применению.
14.20 **, 19.25, 1.00** ИнформБюро.
14.30 **«САША+МАША»**. Сериал
15.00 «Дом 2. Мечты сбываются».
16.00 **«НОЧЬ ЖИВЫХ ПРИДУРКОВ»**. Комедия (Германия).
19.00 **, 0.35** Новости «fmМедиа».
19.50 «Если завтра ремонт...».
21.00 «Дом 2. Город любви».
22.00 **«ПРИЗРАК В ЗАКОНЕ»**. Комедия (Германия).
0.05 «Дом 2. После заката».
0.55 Гороскоп.
1.05 Наши песни.
1.15 «Необъяснимо, но факт».
2.10 **«ЭЛЬВИРА – ПОВЕЛИТЕЛЬНИЦА ТЬМЫ»**. Ужасы
4.50 «Маски-шоу».

ДОМАШНИЙ

6.30 **«РИТА»**. Сериал
7.00 **«Приключения Болека и Лелека»**. Мультфильм
7.25 «Немецкий алфавит для детей».
7.30 **, 20.30** «Домашние сказки».
8.00 «Необычные дома мира».
8.30 «Вкусные свадьбы».
9.00 **, 16.00** «Дела семейные».
10.00 «Декоративные страсти».
10.30 «Обмани ремонт».
11.00 **«МАРШ ТУРЕЦКОГО 2»**. Сериал Фильм 11. **«Имеются человеческие жертвы»**, ч. 1.
12.00 «Философия вкуса с А. Коммом».
12.30 «Мир в твоей тарелке».
13.00 «День здоровья».
15.00 **, 2.45 «МАЧЕХА»**. Сериал
17.00 **, 1.55 «ГОРДОСТЬ»**. Сериал
18.00 «33 квадратных метра».
18.30 **, 1.10 «ЗАКОН И ПОРЯДОК. ПРЕСТУПНЫЕ НАМЕРЕНИЯ»**. Сериал
19.30 **«КЛОН»**. Сериал
21.00 **«ПАПОЧКА»**, Мелодрама ч. 1. (США).
22.00 **«МАРШ ТУРЕЦКОГО 2»**. Сериал Фильм 11. **«Имеются человеческие жертвы»**, ч. 2.
23.00 «Необычные дома мира». Домколлекция.
23.30 **«ГРУСТНАЯ ПЕСНЯ»**. Мелодрама (США).
3.30 **«ПЛЕННИЦА»**. Сериал
5.40 Музыка.

УДИВИТЕЛЬНАЯ ЖИЗНЬ

6.00 **, 20.00** «Тело и душа».
6.35 «Вулканы и жизнь».
7.00 **, 11.45, 21.00** «На всех широтах».
7.10 **, 7.55, 8.50, 9.55, 10.40, 11.55, 13.05, 13.56, 15.55, 17.00, 17.55, 18.50, 19.55, 21.10, 21.55, 23.55** Музыка.
7.15 **, 21.15** «Познаем мир вместе».
7.35 **, 8.55, 11.35, 13.35, 15.35, 17.05, 18.55, 21.35, 22.35** Мультфильм.
7.45 **, 13.40, 21.40** «Оторвись!»
8.00 «Пациент Сталин».
9.30 **, 19.30** «Внезапная слава».
9.35 **, 13.10, 19.35, 23.35** «Изюминка».
10.00 «Заграница».
10.45 «Все о здоровье».
12.00 «Жизнь».
12.40 «Самые удивительные праздники мира».
13.53 **, 20.25** «Моменты истины».
14.00 «Только здесь».
14.35 «Путешествие со вкусом».
15.10 «Открытки».
15.40 **, 17.42** «Арсенал современного искусства».
16.00 «Четыре океана «Апостола Андрея». Док. фильм
17.15 «Удивительное рядом».
17.40 «Эти даты».
18.00 «Пациент Брежнев».
20.35 «Лицо ханты-мансийской национальности». Док. фильм
22.00 «Жара».
22.25 «Животный мир».
22.30 «Спортивное обозрение».
22.40 «Смертельные искусства».

НАЦИОНАЛЬНАЯ ГЕОГРАФИЯ

6.00 Суперсооружения: Квин Мэри II.
7.00 Суперсооружения: Дворец мечты в Дубае.
8.00 С точки зрения науки – Дело о планете Земля: Сила взрыва.
9.00 Гигантские выдры.
10.00 **, 15.00** Смертельно опасная дюжина: Индия.
11.00 **, 16.00** Американский бизон: борьба за возвращение.
12.00 **, 17.00** Короли камуфляжа.
13.00 Суперсооружения: Гора мусора.
14.00 Секунды до катастрофы: Обрушение супермаркета.
18.00 Змееловы: Командировка в Малайзию.
18.30 Крокодиловые хроники: Страшные пасти.
19.00 Затерянный мир: Река Иордан – воды жизни.
20.00 С точки зрения науки – Дело о планете Земля: Удар молнии.
21.00 Спасенные шимпанзе.
22.00 **, 4.00** Секунды до катастрофы: Взрыв газа в Пуэрто-Рико.
23.00 **, 2.00, 5.00** Египет: тайны царя Тута.
0.00 **, 3.00** Лето вражды.
1.00 Суперсооружения: Фабрика денег.

ЭКСПЛОРЕР

7.00 **, 13.00** «Схватка истребителей «Икс». Док. фильм (США).
8.00 **, 14.00** «Большое атлантическое приключение Ленни». Док. фильм (Великобритания).
9.00 **, 15.00** «Транспорт для отдыха, о котором можно только мечтать». Док. фильм (Австралия).
10.00 **, 16.00, 22.00** «72 часа: Настоящее преступление». Док. сериал (Канада).
10.30 **, 16.30, 22.30** «Дневники смерти». Док. сериал (Великобритания).
11.00 **, 17.00** «Настоящая ведьма из Блэр». Док. фильм (Великобритания).
12.00 **, 18.00** «Игрушки для магнатов». Док. фильм (Великобритания).
19.00 «Жало, шипы и клыки». Док. фильм (Австралия).
20.10 «Иян Райт пересекает Америку». Док. сериал (Великобритания).
21.00 «Танковая мастерская». Док. сериал (Канада).
23.00 «Тайны скелетов». Док. сериал (США).
0.00 «Порнодолина». Док. сериал (Великобритания – США).
0.30 «Неделя порнографии». Док. сериал (Великобритания).

ДИСКАВЕРИ

8.00 **, 15.45** Рождение MG.
8.25 **, 16.10** Необыкновенные гонки: Перевернутая машина.
9.20 Заезды: Семья Моул.
10.15 Из чего это сделано?: Гонщики, Сейфы, Точное время.
10.45 Из чего это сделано?: Превышение скорости, Фонтаны, Побелка.
11.10 **, 17.05, 3.00** Помешанные на трюках, 1-я серия.
11.40 **, 17.35, 3.25** Помешанные на трюках, 2-я серия.
12.05 Разрушители легенд: Снова мифы.
13.00 Из грязи да в князи: США: Легенда.
13.55 Заезды: Доминатор.
14.50 **, 7.05** Самые лучшие: Мотоциклы.
18.00 **, 5.45** Восстановление легендарной гоночной машины.
19.00 **, 6.40** Из чего это сделано?: Круизный лайнер, Спутники, Подвесной мост.
19.30 Из чего это сделано?: Беспилотные самолеты, Глубокая шахта, Запредельный футбол.
20.00 **, 4.50** Американский чоппер.
21.00 Разрушители легенд.
22.00 Грязная работенка: Наставник обезьян.
23.00 **, 3.55** Вершина злодейства: Ревность.
0.00 Доктор Д.
1.00 Ясновидящие свидетели: Почему мой ребенок?
2.00 Секс: генетические связи.

ПЛАНЕТА ЖИВОТНЫХ

8.00 Как стать...: Верблюдица.
9.00 Африканские аутсайдеры.
10.00 **, 20.30** Поместье сурикатов.
10.30 СОС дикой природы.
11.00 Феникс: скорая ветеринарная помощь.
12.00 Животные-целители.
12.30 **, 16.00** Операция Джумбо.
13.30 Животные от А до Я.
14.00 Большие белые австралийские акулы.
15.00 **, 5.00** Необычные животные Ника Бейкера: Ящерица, проливающая кровавые слезы.
17.00 Владыка Африки.
18.00 **, 7.00** Приключения Корвина.
19.00 Феникс: скорая ветеринарная помощь: Обещание матери.
20.00 Животные-целители.
21.00 **, 4.00** В дебри дикой природы с Ником Бейкером.
21.30 **, 4.30** Прирожденные убийцы: Беспощадные защитники.
22.00 **, 3.30** Животные от А до Я: Бобры – первоклассные строители.
22.30 **, 3.00** Поместье сурикатов: Семейные раздоры.
23.00 **, 6.00** Сроднившиеся с обезьянами.
0.00 Феникс: скорая ветеринарная помощь: Погребенный под землей.
1.00 Территория животных: Кошкин дом.
1.30 Ветеринары-стажеры.
2.00 Самые забавные животные планеты, 1-я серия.

КАНАЛ ПУТЕШЕСТВИЙ

10.00 **, 18.30** Землепроходцы.
10.30 Далекие берега. Венеция.
11.00 Не забудьте свой паспорт.
12.00 **, 2.00** Мир Грейнджера. Волшебная гавань.
13.00 **, 17.00, 0.00** Всемирный путешественник.
14.00 Походы в мир дикой природы.
14.30 Жаждущий странник.
15.00 Землепроходцы.
15.30 Страсть к путешествиям.
16.00 Экологически чистый отдых.
16.30 Поход по Африке.
18.00 За гранью.
19.00 Страсть к путешествиям. Торонто.
19.30 Скоро открытие. Ванкувер – «Century».
20.00 По железным дорогам Швейцарии. Новый ледниковый экспресс, ч. 1.
21.00 Такси за $100.
21.30 Первозданный мир.
22.00 Путеводители по миру.
22.30 На распутье в Средиземноморье. Гибралтар.
23.00 Прирожденные путешественники. Италия – Флоренция.
23.30 Жаждущий странник. Вина Тасмании.
1.00 Жаждущий странник. Правила приготовления яблочного сидра – Коннектикут.
1.30 Поездки по Восточной Европе. Восточная Германия.
3.00 Всемирный путешественник. Португалия и Азорские острова.

РОССИЯ-СПОРТ

6.10 Настольный теннис. Мировая серия ITTF. Открытый чемпионат России.
6.45 **, 9.00, 13.00, 17.05, 22.10, 1.10** «Вести-спорт».
7.00 «Зарядка с чемпионом».
7.10 **«Три лягушонка»**. Мультфильм
7.35 **«РЭДВОЛЛ»**. Мультсериал (Германия – Франция).
8.00 «Мастер спорта».
8.15 **«СВОЯ КОМАНДА»**. Сериал
8.45 «Мир детского спорта».
9.10 «Путь Дракона».
9.45 **, 13.40, 20.15** Бокс. ЧМ. 1/8 финала.
12.10 **, 3.15** Стендовая стрельба. Молодежный чемпионат России.
13.05 Настольный теннис. Мировая серия ITTF. Открытый чемпионат России.
16.15 «Рыбалка с Радзишевским».
16.30 **, 0.35** «Точка отрыва».
17.15 **, 4.05** Футбол. Чемпионат Италии.
19.20 «Самый сильный человек». Командный ЧМ.
22.30 Бокс. ЧМ. 1/8 финала.
1.20 Баскетбол. Евролига. Мужчины. ЦСКА (Россия) – «Монтепаски» (Италия).

7-ТВ

5.00 **– 4.00** 7 новостей. Каждый час.
7.15 **«ПЛЯЖНАЯ КОМПАНИЯ»**. Сериал
8.05 Регби. ЧР. Суперлига. Слава – ВВА-Подмосковье.
9.05 **, 12.20, 16.20** Wild Spirits.
9.35 **, 3.40** Touch the sky.
10.05 **, 16.05, 20.20, 2.45** NHL.
10.20 Football League Show.
11.05 **, 0.20** Планета рыбака.
11.35 **, 21.05** Диалоги о рыбалке.
12.05 **, 20.35** Академия нахлыста.
13.05 **, 3.05** KOTV: классика бокса.
14.05 **, 18.05** Планета Х.
14.20 **, 1.05** Классика футбола.
15.05 Гольф. Европейская неделя.
15.35 AutoFashion.
17.05 **, 1.35** Только не это!
17.20 Картинг.
18.20 Мир скачек.
19.05 Классика. NHL.
20.05 Game Sport.
21.20 Бразильский футбол.
22.05 Обзор мирового футбола.
23.05 Покер.

ТЕЛЕКЛУБ

20.00 **«РУССКОЕ ЛЕКАРСТВО»**. Сериал
21.00 **«АГОНИЯ СТРАХА»**. Сериал
22.00 **«БАНДИТСКИЙ ПЕТЕРБУРГ»**. Сериал
23.00 **«ЖИЗНЬ КЛИМА САМГИНА»**. Сериал

ЕВРОСПОРТ

10.30 Олимпийские игры.
11.00 Ралли. ЧМ. «Ралли Японии».
12.00 **, 18.00** Спидвей. Гран-При Германии.
13.00 **, 16.00** Супербайк. ЧМ. Обзор сезона.
14.00 Мотогонки. Гран-При Австралии.
15.15 **, 20.15** Вот это да!!!
17.00 Мотогонки. Гран-При Малайзии.
19.00 Сильнейшие люди планеты. Гран-При Венгрии.
20.00 Футбол. Евроголы.
21.00 Прыжки на батуте. ЧМ.
23.00 Бокс. Международный поединок. Тяжелая весовая категория. Х. Рахман – Д. Райан.
1.00 Боевые искусства.
3.00 «Eurosport Buzz».

ЕВРОПЕЙСКИЕ НОВОСТИ

8.00 **– 12.30** Новости за завтраком. Каждые 30 минут.
13.00 **, 13.30, 14.00, 14.30, 17.00, 17.30, 18.00, 18.30** Новости и стиль жизни.
13.17 **, 13.47, 17.17, 17.47** Европейцы.
14.17 **, 18.17** Парламент.
14.47 **, 18.47** Ле маг.
15.00 **, 15.30, 16.00, 16.30** Новости за ланчем.
19.00 **– 3.30** Вечерние новости. Каждые 30 минут.
4.00 **– 7.30** Подробные ночные новости. Каждые 30 минут.

ПЯТЫЙ КАНАЛ

6.00 **, 6.35, 8.00, 8.35, 9.00** «Утро в большой стране».
6.30 **, 8.30, 9.30, 10.30, 12.30, 14.30, 18.30** «Сейчас».
6.50 **, 8.50, 1.05** «Сейчас о спорте».
7.00 «ЛОТ».
9.40 «Живая история». Док. сериал «Совершенно секретно. Мао. Тайны великого кормчего».
10.40 **«ВРАЧЕБНАЯ ТАЙНА»**. Сериал (Россия).
11.30 «День, когда содрогнулась земля». Док. фильм (Великобритания).
12.45 «Наполеон и Веллингтон», Док. фильм ч. 1 (Великобритания).
13.40 Ток-шоу «Жизнь как жизнь».
14.45 «Открытая студия».
15.45 «Дом быта».
16.05 **«ФЛИППЕР»**. Сериал (США).
16.50 **«АНГУС И ЧЕРИЛ»**. Мультсериал (Испания).
16.55 **«СТАРШЕКЛАССНИКИ 2»**. Сериал (Россия).
17.35 **«МЕДИУМ»**. Сериал (США).
19.00 **«СЕРДЦУ НЕ ПРИКАЖЕШЬ»**. Сериал (Россия).
20.00 «Говорит и показывает Петербург».
21.00 «Экстренный вызов 112».
21.35 «Сейчас о главном».
22.10 «Живая история». Док. сериал «Совершенно секретно. Сукарно. Трагедия жизни».
23.05 **«ЗА ПРИГОРШНЮ ДОЛЛАРОВ»**. Х/ф (Италия – Испания).
1.20 **«НЕВЕСТА ВЕТРА»**. Х/ф (Германия – Великобритания – Австрия).
3.20 «Маниакально-депрессивный психоз». Док. фильм (Великобритания).

ДТВ

6.00 Удачное утро.
6.50 **, 5.00** Музыка.
6.55 **, 11.40, 12.10** Мультфильм.
8.00 **, 18.55** Самое смешное видео.
8.25 **, 0.30** Карданный вал +.
8.55 Неслучайная музыка.
9.00 Телемагазин.
9.30 «Как уходили кумиры. Л. Филатов». Док. сериал
9.55 **«МИРОВОЙ ПАРЕНЬ»**. Х/ф
11.55 Мультфильм.
12.25 **, 19.30** Каламбур.
13.00 **, 21.25 «АГЕНТСТВО АЛИБИ»**. Сериал
13.25 **, 20.00** Маски-шоу.
13.50 **«КРУТОЙ УОКЕР»**. Сериал
14.50 **, 22.00 «C.S.I. МЕСТО ПРЕСТУПЛЕНИЯ ЛАС-ВЕГАС»**. Сериал
15.50 **«ЧИСТИЛЬЩИК»**. Х/ф
18.00 **, 23.30** Невероятная коллекция мистера Рипли.
20.30 Экстра.
23.00 **, 1.00** Голые и смешные.
1.30 И смех, и грех.
2.00 Ночной клуб.
4.00 **«РЫЦАРЬ ДОРОГ»**. Сериал
4.45 Деньги с неба.

РБК

6.00 **– 5.30** Новости. Каждые 30 минут.
6.10 **, 6.35, 7.10, 7.35, 8.10, 8.35, 9.10, 10.10, 11.15, 12.10, 13.10, 14.10, 15.10, 16.10, 17.15, 19.10, 20.10, 2.10, 3.10, 4.10, 5.10** Рынки.
6.20 **, 7.15, 8.15, 9.15, 10.20, 4.35** Обзор российской прессы.
6.45 **, 7.40, 8.40, 10.35, 5.48** Обзор зарубежной прессы.
6.50 **, 7.45, 8.45, 9.50, 5.52** Бизнес-стиль.
7.20 **, 8.20, 9.20, 5.40** Афиша.
7.25 **, 8.25, 9.24, 10.24, 5.44** Autonews.
7.50 **, 16.20, 22.50, 0.20, 4.20** Отдых и туризм.
8.50 **, 14.50, 16.50, 3.20** Звездная пыль.
9.35 **, 22.35** Зарубежный бизнес.
10.40 Открытие торгов в России.
10.50 **, 18.50, 2.20, 5.20** Азбука инвестора.
11.20 В фокусе.
12.15 **, 14.35, 18.35** Новости компаний.
12.35 Капитал.
13.35 **, 3.35** Сфера интересов.
13.55 Назначения и отставки.
15.20 В фокусе.
16.35 Открытие торгов в Америке.
17.35 Капитал. Биржа без границ.
18.10 Итоги торгов в России.
19.35 С-news.
20.35 **, 2.35** Autonews. Эксперт.
21.10 **, 1.10** Интрига дня.
22.00 **, 0.30** Мир сегодня.
23.15 Итоги торгов в Америке.
23.35 Сфера интересов.
0.10 Итоги дня.

ЗВЕЗДА

6.00 «Моя страна». Док. сериал
6.15 **, 18.30** «Время «Сатурна».
6.30 **, 16.00** Мультфильм.
7.00 «Путеводная звезда».
7.30 «Подъем!»
9.00 **, 13.00, 18.00, 22.00** Новости.
9.15 **«НЕБО И ЗЕМЛЯ»**, 15-я серия. Х/ф
10.15 «Разведка специального назначения. Бином Дроздова». Док. фильм
11.15 **«ИНКОГНИТО ИЗ ПЕТЕРБУРГА»**. Х/ф
13.15 «Кумиры о кумирах». Док. сериал
14.15 **«КАПИТАН «ПИЛИГРИМА»**. Х/ф
16.15 **, 1.30 «КРЕПОСТНАЯ АКТРИСА»**. Х/ф
19.00 «Жизнь продолжается!»
19.30 **«ВАШ СЫН И БРАТ»**. Х/ф
21.00 «Энциклопедия российского флота». Док. сериал
22.30 **«НЕБО И ЗЕМЛЯ»**, 16-я серия. Х/ф
23.30 **«ГЕНЕРАЛ»**. Х/ф (к/ст им. М. Горького, 1992 г.)
Режиссер: И. Николаев. В ролях: В. Гостюхин, А. Жарков, А. Хочинский.
Судьба главного героя очень похожа на историю известного советского военачальника А.В. Горбатова, в биографии которого есть и ссылка в лагеря, и репрессии...
3.20 **«ЧЕРТОВ ПЬЯНИЦА»**. Х/ф
4.30 **«ВОТ МОЯ ДЕРЕВНЯ...»** Х/ф

ТВ-1000

4.00 **, 22.00 «2009: СТЕРТАЯ ПАМЯТЬ»**. Фантастика (Южная Корея).
6.00 **«БЕШЕНЫЙ ПЕС И ГЛОРИ»**. Комедия (США).
8.00 **«ХРОНИКИ ХУАДУ: ЛЕЗВИЕ РОЗЫ»**. Боевик (Гонконг).
10.00 **«ПРОСТО ДРУЗЬЯ»**. Комедия (Франция).
12.00 **«КЛЕТКА ДЛЯ БРАТВЫ»**. Комедия (США).
13.40 **«ОРЛЫ ЮРИСПРУДЕНЦИИ»**. Триллер (США).
15.40 **«ЧЕЛОВЕК, КОТОРЫЙ ЗНАЛ СЛИШКОМ МНОГО»**. Триллер (США).
17.50 **«СОСТОЯНИЕ ПАНИКИ»**. Комедия (Франция).
19.35 **«ПУТЬ КАРЛИТО»**. Триллер (США, 1993 г.)
Режиссер: Б. Де Пальма. В ролях: А. Пачино, Ш. Пенн, П.Э. Миллер.
Испанский Гарлем, 70-е годы. После пяти лет заключения из тюрьмы выходит крупный наркоделец Карлито Бриганте. Он очень хочет начать новую жизнь...

МТВ

6.00 Музыка на завтрак.
9.30 **, 22.00 «КЛИНИКА!»** Сериал
10.00 **, 19.30** Номинанты церемонии «ЕМА-2007».
10.30 **, 19.00** «Девчонки R'N'B».
11.00 **, 15.00 «МОЛОКОСОСЫ»**. Сериал
12.00 **, 20.30** Простая жизнь Пэрис Хилтон.
12.30 **, 0.15** Музыка навсегда.
14.45 **, 23.00** News блок Daily.
16.00 «Звезды. Здесь и сейчас».
17.00 «Давай на спор» (ru).
17.30 Хочу все снять!
18.00 Музыка на злобу дня.
18.30 Уже можно.
20.00 «ЕМА». Что за х...?
21.00 «Обнаженный шоу-биз».
21.30 Стилистов на... «ЕМА-2007».
22.30 Южный парк.
23.15 Секс-инструктор.
1.00 «Лови удачу».
2.00 Музыка на ночь.

MEZZO

9.00 Секвенции классики и джаза.
15.45 Музыкальное путешествие.
16.40 Музыкальный марафон.
17.10 Д. Шостакович.
17.45 Балет «Щелкунчик».
19.30 «Хранители Большого».
20.30 И.С. Бах.
21.00 Живой джаз.
22.00 Секвенции классики.
22.45 А. Кобрин. Сольный концерт на Международном конкурсе пианистов Вана Клиберна.

JETIX

8.00 **, 8.20, 9.40, 10.05, 13.25, 13.50, 19.05 «ТОТАЛИ СПАЙС»**.
8.45 **, 9.10, 17.35 «ТОФУС»**.
9.30 **, 16.15 «PUCCA»**.
10.30 **«НЕВЕРОЯТНЫЕ ПРИКЛЮЧЕНИЯ КОСМИЧЕСКОЙ КОМАНДЫ»**.
10.55 **, 14.15, 18.00 «ИГГИ АРБАКЛ»**.
11.20 **, 16.35, 17.10, 19.30 «ЧТО С ЭНДИ?»**
11.45 **, 18.40 «ВЕДЬМА»**.
12.10 **, 15.30, 15.50 «YIN YANG YO!»**
12.35 **«ШКОЛА СУРИКЕНОВ»**.
13.00 **, 20.15 «POWER RANGERS: МИСТИЧЕСКАЯ СИЛА»**.
14.40 **, 15.05 «ДЕТКИ ИЗ КЛАССА 402»**.
16.25 **«ПЛАНЕТА СКЕТЧ»**.
18.20 **«ТУТЕНШТЕЙН»**.
19.50 **, 21.45 «H2O»**.
20.35 **, 21.00, 0.50, 21.20, 1.15, 1.35 «НАРУТО»**.
22.10 **, 0.05 «ГАЛАКТИЧЕСКИЙ ФУТБОЛ»**.
22.35 **«А.Т.О.М.»**
23.00 **«НЕВЕРОЯТНЫЙ ХАЛК»**.
23.20 **, 23.45 «СПАЙДЕРМЭН»**.
0.30 **«ФАНТАСТИЧЕСКАЯ ЧЕТВЕРКА»**.

ХОЛЛМАРК

1.00 **«ИСТОРИЯ ТЕДА БАНДИ»**. Х/ф (Канада – США).
2.30 **«ДОКАЗАТЕЛЬСТВО ЛЖИ»**. Х/ф (США – Канада).
4.15 **«АФЕРА ЭНРОНА»**. Х/ф (США).
6.00 **«ЧУДО СЕРДЦА: ИСТОРИЯ ДЕТСКОГО ГОРОДКА»**. Х/ф
7.30 **, 13.45 «ВЫБОР ГРЕЙСИ»**. Х/ф (США).
9.15 **«ДОЧЕРИ МАКЛЕОДА 4»**, Сериал ч. 94. (Австралия).
10.15 **, 15.30 «12 ЧАСОВ ДО СМЕРТИ»**. Х/ф
12.00 **, 17.15** Фильм-катастрофа «Приключения «Посейдона», ч. 1.
19.00 **«ДОЧЕРИ МАКЛЕОДА 4»**, Сериал ч. 95. (Австралия).
20.00 **«НИЧЕГО КРОМЕ ПРАВДЫ»**. Х/ф
21.30 **«СОСЕДКА»**. Х/ф
23.15 **«ДОМАШНИЙ СТОРОЖ»**. Триллер (США, 2007 г.)
Режиссер: К. Лич. В ролях: Т. Спеллинг, Д. Мак-Дермотт, Дж. Хиггинс.
Безработная художница присматривает за домом загадочного мужчины и оказывается втянутой в странный треугольник. Она решает воспользоваться шансом...

Муз-ТВ

5.00 **, 8.10, 12.40, 16.30, 1.20, 3.00** «Муз-ТВ хит».
6.00 **, 10.00, 2.00** «Наше».
7.00 **, 13.25, 0.10** «Твой выбор».
8.00 **, 12.25, 18.25, 23.55** Pro-новости.
10.55 «Ближе к звездам».
11.55 **, 20.20** «Фабрика звезд 7. Дневник».
14.25 **, 20.55, 23.00 «ДЕТКИ В КЛЕТКЕ»**. Сериал
15.00 **, 21.25** «Звезды зажигают».
16.00 «Ближе к звездам. Тоби Магуайр».
18.35 «Я люблю Нью-Йорк».
19.25 «Папарацци».
20.00 «Мультяшка».
22.25 «Красавицы и чудовище. Будни Пети Листермана».
23.25 «Полиция моды».

MCM TOP

8.00 **, 19.00** Лучшее. Колледж. СМС.
11.00 **, 15.00** Лучшее. Микс. Плейлист.
14.00 **, 23.00** Лучшее. Альбомы.
22.00 Лучшее. Новое.
2.00 Лучшее. Рок.
3.00 Лучшее. Ночь. Плейлист.

РЕН ТВ Тула

6.00 Утренний музыкальный канал.
6.25 **«МОГУЧИЕ РЕЙНДЖЕРЫ. МИСТИЧЕСКАЯ СИЛА»**. Мультсериал (США).
6.45 **«ТРОЕ СВЕРХУ»**. Сериал
7.10 **«ДРУЗЬЯ»**. Сериал (США).
7.30 **, 17.10** «Ради смеха».
7.50 **«ВОВОЧКА 2»**. Сериал
8.25 **, 14.00, 21.00 «СОЛДАТЫ 13»**. Сериал
9.30 **, 12.30, 19.30, 23.30** «24».
10.00 **«ПРОВИНЦИАЛЫ»**. Сериал
11.00 «Час суда».
12.00 «Правда об НЛО: что стоит за войной миров», Док. фильм ч. 2. (США).
13.00 **, 20.00 «МОРСКАЯ ДУША»**. Сериал
15.00 **«ВИНДЗОРСКИЙ ПРОТОКОЛ»**. Триллер (Англия – Канада).
17.30 «Бабий бунт» против Г. Явлинского.
18.00 «Званый ужин».
19.00 «Нарушители порядка».
22.00 «Секретные истории»: «Пирамиды. Наследие Атлантиды».
23.00 «Вечер с Т. Кеосаяном».
0.00 «Актуальное чтиво».
0.15 **«ФАНАТЫ»**. Драма (Англия).
2.10 **«АЛЬПИЙСКИЙ ПАТРУЛЬ»**. Сериал (Австрия).
3.45 **«СПЕЦОТРЯД «КОБРА 11»**. Сериал (Германия).
4.30 **«РЕДАКЦИЯ»**. Сериал
5.20 Ночной музыкальный канал.

XXI ВЕК

10.00 **, 18.00, 2.00 «ОЧИЩЕНИЕ»**. Драма (США).
11.40 **, 19.40, 3.40 «БАНДА «БЕЛЫЙ ФИАТ»**, 1-я серия. Детектив (Италия).
1-я серия
13.25 **, 21.25, 5.25 «ФИЦКАРАЛЬДО»**. Драма (Перу – Германия).
16.00 **, 0.00, 8.00 «ЧЕТВЕРТЫЙ ПРОТОКОЛ»**. Триллер (Великобритания).

ТДК

7.00 **, 23.50** Музыка на канале.
7.30 **, 17.00** «Истории успеха».
8.35 **, 11.00, 18.00** «Красотка».
9.00 «С добрым утром, любимая!»
10.00 **, 19.00** «Все лучшее, для Вас».
12.00 «Наши дети».
13.00 «Ваш доктор».
14.00 «Помоги себе сам».
15.00 **«ЛЛОВИЗНА»**, 89-я серия. Сериал (Венесуэла).
16.00 «Имею право».
20.00 «Зеркало жизни».
21.00 «Ваш личный парапсихолог».
22.00 «Сексуальная революция».
23.00 **«ЛЛОВИЗНА»**, 90-я серия. Сериал (Венесуэла).
0.05 «Классики».

МИР

4.55 Анонсы дня.
5.00 **, 6.00, 7.00, 8.00** Заряжайся!
5.30 **, 8.30, 15.00, 19.10 «ВРЕМЯ ЛЮБИТЬ»**. Сериал
6.30 Следователи и экстрасенсы.
7.30 Удачная покупка.
9.30 **, 12.30, 15.30, 18.30, 21.30** «Новости Содружества».
9.45 Поэзия Армении.
10.00 Кому на Руси жить хорошо.
10.30 **, 20.30** «Спорная территория».
11.30 **«РОКСОЛАНА»**. Сериал
13.00 Студия 60х90.
13.15 **«ЛОМА – ЗАБЫТЫЙ ДРУГ»**. Х/ф
14.45 Уроки английского языка.
16.00 «Будущее». Док. сериал
17.00 «Час суда».
18.00 «Джеми у себя дома». Док. сериал
20.15 «Тик-так».
22.00 **«КРИМИНАЛЬНЫЙ КРОССВОРД»**. Сериал
23.00 Акценты.
23.25 Студия 60х90.
23.30 **«ЛОМА – ЗАБЫТЫЙ ДРУГ»**. Х/ф

ШКОЛЬНИК

7.55 **, 15.55, 23.55** Программа передач.
8.00 **, 16.00, 0.00** «Москва на все времена»: «Музей изящных искусств».
8.30 **, 16.30, 0.30** История 11 класс. «Экономическое развитие СССР в 1945-1953 гг.»
9.15 **, 17.15, 1.15** «Телевикторина».
9.25 **, 17.25, 1.25** Алгебра 11 класс. «Корень n-ой степени и его свойства».
10.10 **, 18.10, 2.10** «Опасная зона».
10.30 **, 18.30, 2.30** Физика 11 класс. «Электроэнергетика. Электрификация».
11.15 **, 19.15, 3.15** «Педсовет»: «Учитель Казарновский С.З.»
11.35 **, 19.35, 3.35** Русский язык 11 класс. «Глагольные формы: причастие и деепричастие».
12.30 **, 20.30, 4.30** «Уроки малого предпринимательства». Док. сериал
12.45 **, 20.45, 4.45** «Неистовый Зураб». Док. фильм Фильм 1.
13.30 **, 21.30, 5.30** Телеигра «Идущие вперед».
14.00 **, 22.00, 6.00 «ВОЛОЧАЕВСКИЕ ДНИ»**. Х/ф
15.45 **, 23.45, 7.45 «Мина»**. Мультфильм

ФИЛЬМ ДНЯ

ТВ-3, 21.00

«ПОСЛЕДНИЙ ЗАХОД». (США, 2007 г.)

Режиссер: Арманд Мастроянни.

В ролях: Дин Кэйн, Лиа Томпсон, Уильям Форсайт, Энтони Майкл Холл, Эрни Хадсон.

Боевик. Руководитель отряда ФБР по освобождению заложников Джек Бендер был уволен из-за своей неспособности работать в команде. Несколько месяцев спустя он сам оказывается заложником на борту самолета, захваченного группой террористов...

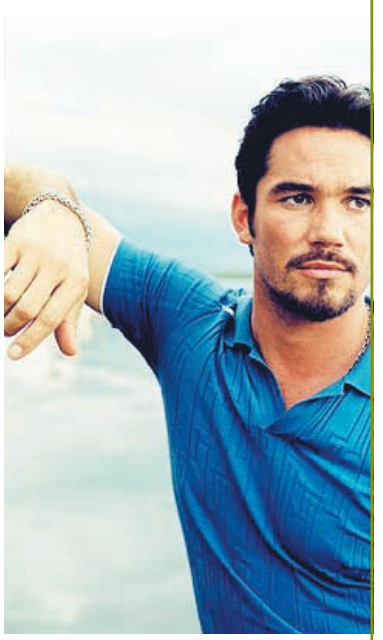

Джек Бендер (Дин КЭЙН) думал, что после увольнения он начнет новую жизнь...

ПЕРВЫЙ КАНАЛ

5.00 Новости.
5.05 «Доброе утро!»
9.00 Новости.
9.20 «Малахов +».
10.30 «Модный приговор».
11.20 «Контрольная закупка».
12.00 Новости.
12.20 **«АГЕНТ НАЦИОНАЛЬНОЙ БЕЗОПАСНОСТИ»**. Сериал
13.20 «Детективы».
14.00 Другие новости.
14.30 «Фабрика звезд».
15.00 Новости.
15.20 «Лолита. Без комплексов».
16.20 «Понять. Простить».
17.00 «Федеральный судья».
18.00 Новости.
18.20 «Пусть говорят».
19.00 Телеигра «Поле чудес».
20.00 **«ТАТЬЯНИН ДЕНЬ»**. Сериал
21.00 «Время».
21.25 Концерт С. Ротару.
0.20 **«РОКОВАЯ ЖЕНЩИНА»**. Триллер (Франция, 2002 г.)

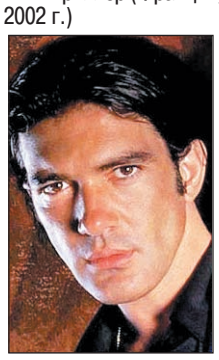

Антонио Бандерас

Режиссер: Б. Де Пальма. В ролях: Р. Ромин-Стамос, А. Бандерас, П. Койот.
Через 7 лет после дерзкого похищения бриллиантов профессиональный папарацци выслеживает таинственную красотку, не подозревая, что она ловкая авантюристка...

2.20 **«ГОРОДСКИЕ ПИЖОНЫ 2»**. Комедия (США, 1994 г.)
Режиссер: П. Уайлэнд. В ролях: Б. Кристал, Д. Стерн, Д. Ловиц.
Старик, которого ковбои похоронили на степном просторе, теперь стал являться Митчу во сне. В подкладке шляпы старика Митч нашел часть карты-плана...

4.20 **«СОБАЧЬЕ ДЕЛО»**. Сериал

РОССИЯ ТВ Тула

5.00 «Доброе утро, Россия!»
6.15, **6.45, 7.15, 7.45** «Местное время. Вести – Тула».
8.00 «Мой серебряный шар. Ирина Печерникова».
8.55 «Мусульмане».
9.05 **«ТАЙНЫ СЛЕДСТВИЯ»**. Сериал
10.05 **«ДЕРЖИ МЕНЯ КРЕПЧЕ»**. Сериал
11.00 «Вести».
11.30 «Местное время. Вести – Тула».
11.50 **«ТАИНСТВЕННЫЙ ОСТРОВ»**. Сериал
12.15 **«ДЕТИ КАК ДЕТИ»**. Х/ф
13.40 «Местное время. Вести – Тула».
14.00 «Вести».
14.10 **«СВОЯ КОМАНДА»**. Сериал
14.40 **«МАЧЕХА»**. Сериал
15.30 «Суд идет».
16.30 «Кулагин и партнеры».
17.00 «Вести».
17.20 «Местное время. Вести – Тула».
17.40 **«АНГЕЛ-ХРАНИТЕЛЬ»**. Сериал
18.40 **«ТАЙНЫ СЛЕДСТВИЯ»**. Сериал
19.40 «Местное время. Вести – Тула».
20.00 «Вести».
20.45 «Спокойной ночи, малыши!»
20.55 «Юрмала-2007».
23.00 **«ЦВЕТ НЕБА»**. Х/ф (Россия, 2006 г.)

Ангелина Миримская

Режиссеры: Н. Беляускене, Е. Васькевич. В ролях: С. Белоголовцев, Н. Курдюбова, С. Беляев.
Катя – стюардесса на международных авиалиниях, а Михаил летает из одной страны в другую, чтобы вести переговоры, доверенные ему руководством его фирмы...

1.10 **«ДОКТОР ЖИВАГО»**. Х/ф (США).
5.00 «Дорожный патруль».
5.15 Канал «Евроньюс».

СТС Тула

6.00 **«ЛИЗЗИ МАГУАЙЕР»**. Сериал
6.45 **«Гирлянда из малышей»**. Мультфильм
6.55 **«СМЕШАРИКИ»**. Мультсериал
7.00 **«МОЯ ПРЕКРАСНАЯ НЯНЯ»**. Сериал
7.30 **«ПАПИНЫ ДОЧКИ»**. Сериал
8.00 **«КАДЕТСТВО»**. Сериал
9.00 Новости «fmМедиа».
9.20 Тульский трибунал.
9.30 **«ВОРОН. СПАСЕНИЕ»**. Х/ф
11.30 **«БЕЗМОЛВНЫЙ СВИДЕТЕЛЬ»**. Сериал
12.30 **«ВСЕ СМЕШАЛОСЬ В ДОМЕ»**. Сериал
13.30 Новости «fmМедиа».
13.50 Музыка на канале.
14.00 **«СМЕШАРИКИ»**. Мультсериал
14.05 **«ЛЮДИ В ЧЕРНОМ»**. Мультсериал
14.30 **«ПРИКЛЮЧЕНИЯ ДЖЕКИ ЧАНА»**. Мультсериал
15.00 **«КОРОЛЬ ЛЕВ. ТИМОН И ПУМБА»**. Мультсериал
15.30 **«ЧАРОДЕЙКИ»**. Мультсериал
16.00 **«ДЖИНН ДОМА»**. Сериал
16.30 «Галилео».
17.00 **«МОЯ ПРЕКРАСНАЯ НЯНЯ»**. Сериал
18.00 **«ТАЙНЫ СМОЛВИЛЯ»**. Сериал
19.00 **«ПАПИНЫ ДОЧКИ»**. Сериал
19.30 Новости «fmМедиа».
19.50 Тульский трибунал.
20.00 **«КАДЕТСТВО»**. Сериал
21.00 **«ТАКСИ 4»**. Х/ф (Франция).
22.50 6 кадров.
23.00 «Звонок».
0.00 **«БУДЬ КРУЧЕ»**. Х/ф (США, 2005 г.)

Джон Траволта

Режиссер: Ф.Г. Грей. В ролях: Дж. Траволта, У. Турман, В. Вон.
Бывший гангстер занялся шоу-бизнесом. Его ждут разборки с русской мафией и гангстерами-рэпперами, концерт Стивена Тайлера и вручение премий MTV!

2.10 **«БАГСИ»**. Х/ф (США).
4.00 **«ЯД»**. Х/ф (США).

НТВ

6.00 «Сегодня утром!»
9.05 «Наше все!»
10.00 «Сегодня».
10.25 «Лихие 90-е».
10.55 **«ВРАЧЕБНАЯ ТАЙНА»**. Сериал
13.00 «Сегодня».
13.25 **«ЧАС ВОЛКОВА»**. Сериал
14.30 **«ПЛАТИНА»**. Сериал
15.30 «Спасатели. Обзор».
16.00 «Сегодня».
16.20 **«УЛИЦЫ РАЗБИТЫХ ФОНАРЕЙ»**. Сериал
18.30 «Чрезвычайное происшествие. Обзор».
19.00 «Сегодня».
19.40 «Следствие вели...»
20.35 «Чрезвычайное происшествие. Расследование».
20.55 «Ты – суперстар».
22.55 **«МИСТЕР И МИССИС СМИТ»**. Боевик (США, 2005 г.)
Режиссер: Д. Лайман. В ролях: Б. Питт, А. Джоли, Т. Баррера.
На первый взгляд Джон и Джейн Смит – ничем не примечательная супружеская пара. Но если бы каждый из них знал о тайном ремесле своей лучшей половины...

1.05 **«О ШМИДТЕ»**. Х/ф (США).
4.20 **«ДЕТЕКТИВ РАШ 3»**. Сериал (США).
5.00 **«СУПЕРМЕН»**. Мультсериал (США).

КУЛЬТУРА

6.30 Канал «Евроньюс».
10.00, **19.30, 23.30** «Новости культуры».
10.20, **2.05, 3.05** Программа передач.
10.30 **«ШКОЛА ЗЛОСЛОВИЯ»**. Х/ф
13.20 «Пятое измерение».
13.50 **«СЛУЧАЙ С ДОКТОРОМ ЛЕКРИНЫМ»**. Телеспектакль
14.40 «Жил на свете Маршак Самуил...»
15.20 «Живое дерево ремесел».
15.30 Док. фильм «Крутые дороги Дмитрия Лихачева». Фильм 3. «Шкатулка для правнуков».
16.00 «Щелкунчик». 2 тур. Струнные инструменты.
16.40 «Чудеса погоды», 10-я серия. Док. сериал «Муссоны». (Франция).
16.45 **«НОВЫЕ ПРИКЛЮЧЕНИЯ ЛЕССИ»**, 35-я серия. Сериал
17.05 «Нетронутая природа». Док. сериал
17.30 Телевикторина «За семью печатями».
18.00 «Разночтения. Хроники литературной жизни».
18.30 Д. Шостакович. Концерт №1 для фортепиано с оркестром.
19.00 «Бомба ради мира». Док. фильм
19.55 «Свой взгляд».
20.10, **2.10** «Сферы».
20.55 **«ТАРТЮФ»**. Х/ф
22.35 «Линия жизни». Т. Гуэрра.
23.55 **«МОЙ АМЕРИКАНСКИЙ ДЯДЮШКА»**. Х/ф (Франция).
1.55 «В танцевальных ритмах».
2.50 «Масада. История выживания». Док. фильм (Германия).

ТВ-3 Тула

6.00 Победоносный голос.
6.30, **8.30** Мультфильм.
7.15 **«ТАРАКАН-РОБОТ»**, 45-я серия. Мультсериал
7.45 **«ФЛИНТ – ДЕТЕКТИВ ВО ВРЕМЕНИ»**. Мультсериал
8.15 **«ТИК-ГЕРОЙ»**. Мультсериал
9.00 Медицинское обозрение.
9.15 Свет и тень.
9.30, **18.00** Рецепты судьбы.
10.30, **15.30** «Упс!»
11.30, **15.00** Успеть за 23 минуты.
12.00 **«ЗВЕЗДНЫЕ ВРАТА»**, 43-я серия. Сериал (США).
13.00, **20.00** Тайны.
14.00 **«ГОВОРЯЩАЯ С ПРИЗРАКАМИ»**, 34-я серия. Сериал (США).
16.30 **«МУРАШКИ»**, 45-я серия. Сериал (Канада).
17.00 **«ЗВЕЗДНЫЕ ВРАТА»**, 44-я серия. Сериал (США).
19.00 **«ГОВОРЯЩАЯ С ПРИЗРАКАМИ»**. Сериал (США).
21.00 **«ПОСЛЕДНИЙ ЗАХОД»**, 2-я серия. Х/ф (США).
23.00 **«БАЙКИ ИЗ СКЛЕПА»**, 37-я серия. Сериал (США).
23.30 **«ОСАДА ПРИШЕЛЬЦЕВ»**. Х/ф (США, 2005 г.)
Режиссер: Р. Стадд. В ролях: Б. Джонсон, К. Уитерс, Э. Росс.
Инопланетянам требуется человеческая кровь, чтобы излечиться от вируса. Правительство собирает 8 миллионов человек, чтобы откупиться от незваных гостей...

1.30 **«БАЙКИ ИЗ СКЛЕПА»**, 54-я серия. Сериал (США).
2.00 Культ наличности.
5.00 Муз. Relaks.

ТВ ЦЕНТР Тула

6.00, **7.30** «Настроение».
7.00 «Настроение. Тула».
8.30, **11.30, 14.30, 17.30, 20.30** «События».
8.50, **11.15, 18.50, 0.20** «Петровка, 38».
9.00, **14.50, 19.50** «История государства Российского».
9.05 **«СПОРТИВНАЯ ЧЕСТЬ»**. Комедия
11.50 **«ЗАТМЕНИЕ»**. Сериал
12.55 **«ПРОТИВ ТЕЧЕНИЯ»**. Х/ф
14.55 «Опасная зона».
15.30 **«ЗАКОН ВОЛЬФА»**. Сериал (Германия).
16.30 Новое «Времечко».
17.55 «Деловая Москва».
18.15 «Наши любимые животные».
19.00 События. Тула.
19.20 Прогноз погоды.
19.25 «Свое мнение».
19.40 «Прогулки по Тульскому краю».
19.55 «В центре внимания». «Освобожденный труд».
21.05 **«ПАТРУЛЬ»**. Триллер
22.55 «Момент истины».
23.50 «События. 25-й час».
0.40 **«КАК ВАЖНО БЫТЬ СЕРЬЕЗНЫМ»**. Комедия (США – Великобритания).
2.30 **«ОДНО ДЕЛО НА ДВОИХ»**. Сериал (Германия).
3.30 **«НЕУСТАНОВЛЕННОЕ ЛИЦО»**. Детектив
5.05 **«Волшебная палочка»**. Мультфильм

ТНТ Тула

5.45 «Утро с ТНТ-Тула».
8.30 «Утро».
10.00, **18.00** **«СЧАСТЛИВЫ ВМЕСТЕ»**. Сериал
11.00 **«ГУБКА БОБ КВАДРАТНЫЕ ШТАНЫ»**. Мультсериал
11.30 **«РАКЕТНАЯ МОЩЬ»**. Мультсериал
12.00 **«ЭЙ, АРНОЛЬД»**. Мультсериал
12.30 **«ОХ УЖ ЭТИ ДЕТКИ!»** Мультсериал
13.00 **«КОТОПЕС»**. Мультсериал
13.30 Такси.
14.00, **19.30** Тула: инструкция по применению.
14.20, **19.25, 0.50** ИнформБюро.
14.30 **«САША+МАША»**. Сериал
15.00, **21.00** «Дом 2. Город любви».
16.00 **«ПРИЗРАК В ЗАКОНЕ»**. Комедия (Германия).
19.00 **0.30** Новости «fmМедиа».
19.50 Музыка на канале.
20.00 «Интуиция».
22.00 «Комеди Клаб».
23.00 «Наша Russia».
23.25 «Смех без правил».
1.00 «Дом 2. После заката».
1.30 Наши песни.
1.40 «Необъяснимо, но факт».
2.35 **«КОМАНДА МЕЧТЫ»**. Комедия (США).
4.45 «Дом 2. Зимовка».
5.35 **«ПЛОХИЕ ДЕВЧОНКИ»**. Сериал

ДОМАШНИЙ

6.30 **«РИТА»**. Сериал
7.00 **«Приключения Болека и Лелека»**. Мультфильм
7.25 «Немецкий алфавит для детей».
7.30, **20.30** «Домашние сказки».
8.00 «Необычные дома мира».
8.30 «Мир в твоей тарелке».
9.00, **16.00** «Дела семейные».
10.00 «Звездные судьбы». Джорджио Армани.
11.00 **«МАРШ ТУРЕЦКОГО 2»**. Сериал Фильм 11. **«Имеются человеческие жертвы»**, ч. 2.
12.00 «Двое». А. Кутиков и Е. Бганцева.
13.00 «Частная жизнь».
14.00 «Женская собственность».
14.30 «Коллекция идей».
15.00, **2.35** **«МАЧЕХА»**. Сериал
17.00, **1.45** **«ГОРДОСТЬ»**. Сериал
18.00 «33 квадратных метра».
18.30, **1.05** **«ЗАКОН И ПОРЯДОК. ПРЕСТУПНЫЕ НАМЕРЕНИЯ»**. Сериал
19.30 **«КЛОН»**. Сериал
21.00 **«ПАПОЧКА»**, Мелодрама ч. 2. (США).
22.00 **«МАРШ ТУРЕЦКОГО 2»**. Сериал Фильм 12. **«Оборотень»**, ч. 1.
23.00 «Необычные дома мира». Дом без углов. Дом в водонапорной башне.
23.30 **«АННА НА ШЕЕ»**. Мелодрама
3.20 **«ПЛЕННИЦА»**. Сериал
5.35 Музыка.

УДИВИТЕЛЬНАЯ ЖИЗНЬ

6.00 «Пациент Сталин».
6.50, **7.55, 8.40, 9.55, 11.56, 13.55, 15.00, 15.55, 17.55, 20.50, 21.55, 23.10** Музыка.
6.55, **9.35, 11.35, 13.35, 15.05, 16.35, 20.55** Мультфильм.
7.30, **17.30** «Внезапная слава».
7.35, **17.35, 21.35** «Изюминка».
8.00 «Заграница».
8.45 «Все о здоровье».
10.00 «Жизнь».
10.40 «Самые удивительные праздники мира».
11.40, **23.40** «Оторвись!»
11.53, **22.25** «Моменты истины».
12.00 «Только здесь».
12.35 «Путешествие со вкусом».
13.10 «Открытки».
13.40, **15.42** «Арсенал современного искусства».
14.00 «Четыре океана «Апостола Андрея».
15.15 «Удивительное рядом».
15.40, **20.40** «Эти даты».
16.00 «Жара».
16.40 «Смертельные искусства».
18.00, **19.45** Телегазета.
18.15 Достоверно известно.
18.30 Автобан.
19.00 Лидер рынка.
19.15 Без протокола.
19.30 Молодежная дружина.
20.00 «Пациент Брежнев».
20.45 «Х-мания».
21.00 «Тайны живой природы».
22.00 «Тело и душа».
22.35 «Лицо ханты-мансийской национальности». Док. фильм
23.15 «Познаем мир вместе».

НАЦИОНАЛЬНАЯ ГЕОГРАФИЯ

6.00 Лето вражды.
7.00, **13.00** Суперсооружения: Фабрика денег.
8.00 С точки зрения науки – Дело о планете Земля: Удар молнии.
9.00 Спасенные шимпанзе.
10.00, **15.00** Смертельно опасная дюжина: Африка.
11.00, **16.00** Воздушный бой над «Аллеей МиГов».
12.00, **17.00** Воздушный бой над островом Гвадалканал.
14.00 Секунды до катастрофы: Азиатское цунами.
18.00 Змееловы: Медноголовые каннибалы.
18.30 Крокодиловые хроники: Академия рептилий.
19.00 Человек-волк.
20.00 С точки зрения науки – Дело о планете Земля: Рождение Вселенной.
21.00 Гигантские панды: затерянные горы Циньлин.
22.00, **4.00** Секунды до катастрофы: Рейс TWA-800.
23.00, **2.00, 5.00** Суперсооружения древности: Великая пирамида.
0.00, **3.00** Живое оружие.
1.00 Суперсооружения: Гора мусора.

ЭКСПЛОРЕР

7.00, **13.00** «Жало, шипы и клыки». Док. фильм (Австралия).
8.00, **14.00** «Иян Райт пересекает Америку». Док. сериал (Великобритания).
9.00, **15.00** «Танковая мастерская». Док. сериал (Канада).
10.00, **16.00** «72 часа: Настоящее преступление». Док. сериал (Канада).
10.30, **16.30** «Дневники смерти». Док. сериал (Великобритания).
11.00, **17.00** «Тайны скелетов». Док. сериал (США).
12.00, **18.00** «Рабочий день интересных людей». Док. фильм (Великобритания).
19.00 «Т. Рекс: Задира или Хлюпик?» Док. фильм (Великобритания).
20.10 «Секреты английского спецназа». Док. сериал (Великобритания).
21.00 «Соревнование «Построй хотрод». Док. фильм (Австралия).
22.00, **22.30** «Футбольные фанаты». Док. сериал (Великобритания).
23.00 «Скрытая камера Макинтайра: Похищение гориллы». Док. фильм (Великобритания).
0.00 «Порнодолина». Док. сериал (Великобритания – США).
0.30 «Неделя порнографии». Док. сериал (Великобритания).

ДИСКАВЕРИ

8.00, **15.45** Рождение MG.
8.25, **16.10** Необыкновенные гонки: Спайдер.
9.20 Заезды: Доминатор.
10.15 Из чего это сделано?: Круизный лайнер, Спутники, Подвесной мост.
10.45 Из чего это сделано?: Беспилотные самолеты, Глубокая шахта, Запредельный футбол.
11.10, **17.05, 3.00** Десять способов: Десять способов заглянуть в будущее.
12.05 Разрушители легенд: Манипуляция сознанием.
13.00 Восстановление легендарной гоночной машины.
13.55 Заезды: Путь к премии Риддлер.
14.50, **7.05** Мегастройки: Большой ускоритель, Женева.
18.00, **5.45** Пятая передача, 9-я серия.
18.30, **6.10** Пятая передача.
19.30 Как это работает, 1-я серия.
20.00, **4.50** Американский чоппер: Мотоцикл Жиллетт, ч. 1.
21.00 Разрушители легенд: Взрывающиеся брюки.
22.00 Грязная работенка: Инспектор канализации.
23.00, **3.55** Миссия: невероятна!
0.00 Американские колымаги: Машина «Загадай желание».
1.00 Ясновидящие свидетели: Горе-матери.
2.00 О сексе: Обнажение.
2.30 О сексе: Детям до 16...

ПЛАНЕТА ЖИВОТНЫХ

8.00 Как стать медведем гризли 2.
9.00 Владыка Африки.
10.00, **20.30** Поместье сурикатов.
10.30 СОС дикой природы.
11.00 Феникс: скорая ветеринарная помощь: Пустыня.
12.00 Животные-целители.
12.30, **16.00** Сроднившиеся с обезьянами: Перед лицом опасности.
13.00, **16.30** Сроднившиеся с обезьянами.
13.30 Животные от А до Я: Бобры – первоклассные строители.
14.00 Воздушные челюсти.
15.00, **5.00** Линдел приходит на помощь: Коала в беде.
17.00 Легенда летающей лисицы.
18.00, **7.00** Приключения Корвина: Хвост голубого кита.
19.00 Феникс: скорая ветеринарная помощь: Погребенный под землей.
20.00 Сверхестественные явления: Болотный монстр.
21.00, **4.00** Пингвинье сафари.
22.00, **3.30** Животные от А до Я: Марсианские пауки.
22.30, **3.00** Спасение обитателей африканского буша.
23.00, **6.00** Обезьяны маленькой Саки.
0.00 Феникс: скорая ветеринарная помощь: В дебрях трубопровода.
1.00 Территория животных.
1.30 Ветеринары-стажеры.
2.00 Самые забавные животные планеты, 2-я серия.

КАНАЛ ПУТЕШЕСТВИЙ

10.00, **18.30** Землепроходцы. Тируванантапурам – Индия.
10.30 Далекие берега. Ионические острова.
11.00 Не забудьте свой паспорт. Вьетнам.
12.00 Большой гид. Большой гид.
13.00, **17.00, 0.00** Всемирный путешественник. Чили.
14.00 Землепроходцы.
14.30 Жаждущий странник.
15.00 Маршруты мечты.
15.30 Страсть к путешествиям.
16.00 Хит-парад достопримечательностей Индии. Пятерка лучших высокогорных курортов.
16.30 Далекие берега.
18.00 За гранью. Рафтинг по бурным рекам Напала.
19.00 Страсть к путешествиям. Бодрум и Западная Турция.
19.30 Экологически чистый отдых.
20.00 Не забудьте свой паспорт. Скалистые горы – Альберта (Канада).
21.00 Всемирный путешественник – Спецвыпуск.
22.00 Жаждущий странник.
22.30 Такси за $100.
23.00 Вкус Перу. Столичный город – Лима.
23.30 Прирожденные путешественники. Италия – Флоренция.
1.00 Жаждущий странник.
1.30 От Будапешта до Бамако.
2.00 Соло в Юго-Восточной Азии.
2.30 Жаждущий странник.
3.00 Всемирный путешественник. Юго-Западные штаты США.

РОССИЯ-СПОРТ

6.10 Настольный теннис. Мировая серия ITTF. Открытый чемпионат России.
6.45 **, 9.00, 13.00, 16.40, 21.15, 1.05** «Вести-спорт».
7.00 «Зарядка с чемпионом».
7.10 Мультфильмы: **«Три лягушонка»**, **«Случай с бегемотом»**.
7.35 **«РЭДВОЛЛ»**. Мультсериал (Германия – Франция).
8.00 «Мастер спорта».
8.15 **«СВОЯ КОМАНДА»**. Сериал
8.45 «Мир детского спорта».
9.10 «Точка отрыва».
9.45 **, 13.05, 18.25** Бокс. ЧМ. 1/4 финала.
12.10 Стендовая стрельба. Молодежный чемпионат России.
14.05 «Рыбалка с Радзишевским».
14.20 **, 1.50** Пляжный футбол. ЧМ. Россия – Мексика.
15.30 «Один на один с океаном».
16.05 **, 1.15** «Футбол России. Перед туром».
16.55 Гандбол. Лига чемпионов. Женщины. «Звезда» (Россия) – «Савехоф» (Швеция).
18.55 Хоккей. Чемпионат России. «Ак Барс» (Казань) – «Авангард» (Омская область). Прямая трансляция.
21.35 «Вести-спорт». Местное время.
21.40 **, 2.55** Бокс. ЧМ. 1/2 финала.

7-ТВ

5.00 – **4.00** 7 новостей. Каждый час.
7.15 **«ПЛЯЖНАЯ КОМПАНИЯ»**. Сериал
8.05 Водное поло. ЧР.
9.05 **, 3.05** Классика. NHL.
10.05 **, 16.05, 20.20, 2.45** NHL.
10.20 **, 16.20, 17.20, 18.20** Экстрим: начало века.
11.05 **, 1.05** Бега и скачки.
11.35 **, 21.05** Диалоги о рыбалке.
12.05 **, 20.35** Академия нахлыста.
12.20 **, 0.20** Бразильский футбол.
13.05 Обзор мирового футбола.
14.20 Total Регби.
15.05 Планета рыбака.
15.35 Game Sport.
17.05 **, 1.35** Только не это!
19.35 **, 3.40** Touch the sky.
20.05 Киберспорт.
21.20 Motor World.
22.05 Дартс. Премьер-лига 2007.
23.05 Покер.
2.05 Одноэтапный Кубок Европы по кузовным гонкам ETCCup.

ТЕЛЕКЛУБ

20.00 **«РУССКОЕ ЛЕКАРСТВО»**. Сериал
21.00 **«СОНЬКА – ЗОЛОТАЯ РУЧКА»**. Сериал
22.00 **«БАНДИТСКИЙ ПЕТЕРБУРГ»**. Сериал
23.00 **«ЖИЗНЬ КЛИМА САМГИНА»**. Сериал

ЕВРОСПОРТ

10.30 **, 1.30** Экстремальный спорт. Молодежная зона.
11.00 Вот это да!!!
11.30 **, 22.30** Прыжки на батуте. ЧМ.
13.30 Мотогонки. Гран-При Малайзии.
14.30 Мотогонки. Гран-При Валенсии. Вступление. Класс 125 к.см. «Королевский» класс. Класс 250 к.см.
18.00 Снукер. Кубок Pot Black Invitation.
19.00 Пляжный футбол. Кубок мира в Бразилии. Групповой этап. США – Испания.
20.00 **, 1.00, 3.00** Футбол. Евроголы.
20.30 Сильнейшие люди планеты.
22.00 Тимберспортс. ЧЕ в Германии. Команды.
2.00 Сильнейшие люди планеты. Гран-При Венгрии.

ЕВРОПЕЙСКИЕ НОВОСТИ

8.00 – **12.30** Новости за завтраком. Каждые 30 минут.
13.00 **,13.30, 14.00, 14.30, 17.00, 17.30, 18.00, 18.30** Новости и стиль жизни.
13.17 **, 13.47, 17.17, 17.47** Европейцы.
14.17 **, 18.17** Парламент.
14.47 **, 18.47** Ле маг.
15.00 **, 15.30, 16.00, 16.30** Новости за ланчем.
19.00 – **3.30** Вечерние новости. Каждые 30 минут.
4.00 – **7.30** Подробные ночные новости. Каждые 30 минут.

ПЯТЫЙ КАНАЛ

6.00 **, 6.35, 8.00, 8.35, 9.00** «Утро в большой стране».
6.30 **, 8.30, 9.30, 10.30, 12.30, 14.30, 18.30** «Сейчас».
6.50 **, 8.50** «Сейчас о спорте».
7.00 «ЛОТ».
9.40 «Живая история». Док. сериал «Совершенно секретно. Сукарно. Трагедия жизни».
10.40 **«ВРАЧЕБНАЯ ТАЙНА»**. Сериал (Россия).
11.30 «Потерянные сокровища, спрятанный Будда». Док. фильм (Великобритания).
12.45 «Наполеон и Веллингтон», Док. фильм ч. 2 (Великобритания).
13.40 «Прогресс».
14.45 «Открытая студия».
15.45 «Дом быта».
16.05 **«ЗАТЕРЯННЫЙ МИР АРТУРА КОНАН-ДОЙЛА»**. Сериал (Франция).
16.30 «Игра Ума». Телеигра.
17.35 **«МЕДИУМ»**. Сериал (США).
19.00 **«СЕРДЦУ НЕ ПРИКАЖЕШЬ»**. Сериал (Россия).
20.00 «Говорит и показывает Петербург».
21.00 «Экстренный вызов 112».
21.25 **«ПРЕКРАСНЫЕ ВРЕМЕНА В ШПЕССАРТЕ»**. Х/ф (Германия).
23.25 «Герои джаза. Телониус Монк». Док. фильм (США).
0.00 **«МИМИ МЕТАЛЛИСТ, УЯЗВЛЕННЫЙ В СВОЕЙ ЧЕСТИ»**. Х/ф (Италия).
2.10 «Призраки». Док. сериал (США).

ДТВ

6.00 Удачное утро.
6.50 **, 4.50** Музыка.
6.55 **, 12.10** Мультфильм.
8.00 **, 18.55** Самое смешное видео.
8.30 Карданный вал +.
8.55 Неслучайная музыка.
9.00 Телемагазин.
9.30 **, 4.30** «Как уходили кумиры. Элем Климов». Док. сериал
10.00 **«АНКОР, ЕЩЕ АНКОР!»** Х/ф
12.25 **, 19.30** Каламбур.
13.00 **«АГЕНТСТВО АЛИБИ»**. Сериал
13.25 **, 20.00** Маски-шоу.
13.50 **«КРУТОЙ УОКЕР»**. Сериал
14.50 **, 22.00 «C.S.I. МЕСТО ПРЕСТУПЛЕНИЯ ЛАС-ВЕГАС»**. Сериал
15.50 **«ПОБЕДИТЕЛИ И ГРЕШНИКИ»**. Х/ф
18.00 Невероятная коллекция мистера Рипли.
20.30 Экстра.
21.25 Жулики.
23.00 Голые и смешные.
0.00 Территория призраков.
1.00 **«МЕРТВАЯ ЗОНА»**. Сериал
1.55 Ночной клуб.
2.55 **«НА ПОРОГЕ»**. Х/ф

РБК

6.00 – **5.30** Новости. Каждые 30 минут.
6.10 **, 6.35, 7.10, 7.35, 8.10, 8.35, 9.10, 10.10, 11.15, 12.10, 13.10, 14.10, 15.10, 16.10, 17.15, 19.10, 20.10, 2.10, 3.10** Рынки.
6.20 **, 7.15, 8.15, 9.15, 10.20** Обзор российской прессы.
6.45 **, 7.40, 8.40, 10.35** Обзор зарубежной прессы.
6.50 **, 7.45, 8.45, 9.50** Бизнес-стиль.
7.20 **, 8.20, 9.20** Афиша.
7.25 **, 8.25, 9.24, 10.24** Autonews.
7.50 **, 16.20, 22.50, 0.20** Отдых и туризм.
8.50 **, 16.50, 3.20, 4.10** Звездная пыль.
9.35 **, 22.35** Зарубежный бизнес.
10.40 Открытие торгов в России.
10.50 **, 2.20** Азбука инвестора.
11.20 В фокусе.
12.15 Новости компаний.
12.35 Капитал. Биржа без границ.
13.35 **, 3.35** Сфера интересов.
13.55 Назначения и отставки.
14.35 **, 5.05** Компании.
15.20 В фокусе.
16.35 Открытие торгов в Америке.
17.35 Капитал.
18.10 Итоги торгов в России.
18.35 Рынки. Глобальный взгляд.
19.35 **, 5.35** Персона.
20.35 **, 2.35** Киносфера.
21.10 **, 1.10** Интрига дня.
22.00 **, 0.30** Мир сегодня.
23.15 Итоги торгов в Америке.
23.35 Сфера интересов.
0.10 Итоги дня.
4.20 В фокусе.

МТВ

6.00 Музыка на завтрак.
9.30 **«КЛИНИКА!»** Сериал
10.00 Самые ох... моменты «ЕМА».
10.30 «Девчонки R'N'B».
11.00 «Русская десятка».
12.00 Простая жизнь Пэрис Хилтон.
12.30 Полный контакт.
14.00 Музыка навсегда.
14.45 News блок Daily.
15.00 Тихие игры: «Кулак Дзен».
15.30 Киночарт.
16.00 За кулисами «RMA-2007».
17.00 «12 злобных зрителей».
18.00 Музыка на злобу дня.
18.30 Тачку на прокачку.
19.00 «Звезды. Здесь и сейчас». «Гости из будущего».
20.00 News блок Weekly.
20.30 «EMA-2007». Красная дорожка.
21.30 Церемония награждений «Europe Music Awards-2007».
0.00 Центр ритма.
1.00 «Лови удачу».
2.00 Музыка на ночь.

MEZZO

19.20 Секвенции классики и джаза.
15.45 А. Кобрин.
16.55 «Ван Клиберн – Еще раз»
17.25 И.С. Бах.
17.45 Классическая опера.
19.55 «Верди в Париже».
20.25 Ф. Шопен.
21.00 Джазовые соло.
22.00 Секвенции классики.
22.45 Глен Гульд исполняет произведения Бетховена.

ЗВЕЗДА

6.00 «Моя страна». Док. сериал
6.15 **, 18.30** «Звезда «Локо».
6.30 **, 16.00** Мультфильм.
7.00 «Жизнь продолжается!»
7.30 «Подъем!»
9.00 **, 13.00, 18.00, 22.00** Новости.
9.15 **«НЕБО И ЗЕМЛЯ»**, 16-я серия. Х/ф
10.15 «Энциклопедия российского флота». Док. сериал
11.15 **«ВАШ СЫН И БРАТ»**. Х/ф
13.15 **, 22.30** «Оружие России». Док. сериал
14.15 **«ЗОЛОТАЯ ЦЕПЬ»**. Х/ф
16.15 **, 1.05 «ПРЕМИЯ»**. Х/ф
19.00 «Путеводная звезда».
19.30 **«ОДИНОЖДЫ ОДИН»**. Х/ф («Ленфильм», 1974 г.)
Режиссер: Г. Полока. В ролях: А. Папанов, Н. Архипова, В. Теличкина.
Прожив в свое удовольствие большую часть жизни, полотер Каретников на пороге своего шестидесятилетия впервые не сам ушел от очередной жены...
21.15 «Точка контроля».
21.45 Кубок России по автомобильным кольцевым гонкам.
23.20 **«УМИРАТЬ ЛЕГКО»**. Х/ф (Россия).
2.45 **«БОЛЬШОЙ КАПКАН, ИЛИ СОЛО ДЛЯ КОШКИ ПРИ ПОЛНОЙ ЛУНЕ»**. Х/ф
4.25 **«СЕРАЯ БОЛЕЗНЬ»**. Х/ф

ТВ-1000

4.00 **, 22.00 «НАБЕРЕЖНАЯ ОРФЕВР, 36»**. Драма (Франция).
5.50 **«ПУТЬ КАРЛИТО»**. Триллер (США).
8.20 **«ОРЛЫ ЮРИСПРУДЕНЦИИ»**. Триллер (США).
10.20 **«ЧЕЛОВЕК, КОТОРЫЙ ЗНАЛ СЛИШКОМ МНОГО»**. Триллер (США).
12.20 **«СОСТОЯНИЕ ПАНИКИ»**. Комедия (Франция).
14.00 **«ТАИНСТВЕННЫЕ ЛЮДИ»**. Комедия (США).
16.00 **«ТЯЖЕЛАЯ ЖИЗНЬ ДВОЕЖЕНЦА»**. Комедия (Италия).
18.00 **«КРУТАЯ КОМПАНИЯ»**. Комедия (США, 2004 г.)
Режиссер: П. Уайтц. В ролях: С. Йоханссон, Д. Куэйд, Т. Грэйс.
Что может произойти в жизни преуспевающего менеджера, у которого на выданье очаровательная дочка, когда его начальником назначают красавца-разгильдяя?
20.00 **«ЗВЕЗДНАЯ НОЧЬ»**. Х/ф

JETIX

8.00 **, 8.20, 9.40, 10.05, 13.25, 13.50, 19.05 «ТОТАЛИ СПАЙС»**.
8.45 **, 9.10, 17.35 «ТОФУС»**.
9.30 **, 16.15 «PUCCA»**.
10.30 **«НЕВЕРОЯТНЫЕ ПРИКЛЮЧЕНИЯ КОСМИЧЕСКОЙ КОМАНДЫ»**.
10.55 **, 14.15, 18.00 «ИГГИ АРБАКЛ»**.
11.20 **, 16.35, 17.10, 19.30 «ЧТО С ЭНДИ?»**
11.45 **, 18.40 «ВЕДЬМА»**.
12.10 **, 15.30, 15.50 «YIN YANG YO!»**
12.35 **«ШКОЛА СУРИКЕНОВ»**.
13.00 **, 20.15 «POWER RANGERS: МИСТИЧЕСКАЯ СИЛА»**.
14.40 **, 15.05 «ДЕТКИ ИЗ КЛАССА 402»**.
16.25 **«ПЛАНЕТА СКЕТЧ»**.
18.20 **«ТУТЕНШТЕЙН»**.
19.50 **, 21.45 «H2O»**.
20.35 **, 21.00, 0.50, 21.20, 1.15, 1.35 «НАРУТО»**.
22.10 **, 0.05 «ГАЛАКТИЧЕСКИЙ ФУТБОЛ»**.
22.35 **«A.T.O.M.»**
23.00 **«НЕВЕРОЯТНЫЙ ХАЛК»**.
23.20 **, 23.45 «СПАЙДЕРМЭН»**.
0.30 **«ФАНТАСТИЧЕСКАЯ ЧЕТВЕРКА»**.

ХОЛЛМАРК

1.00 **«НИЧЕГО КРОМЕ ПРАВДЫ»**. Х/ф
2.30 **«СОСЕДКА»**. Х/ф
4.15 **«ЧУДО СЕРДЦА: ИСТОРИЯ ДЕТСКОГО ГОРОДКА»**. Х/ф
6.00 **«ДОБРО ПОЖАЛОВАТЬ В ЭЛМ-КРИК»**. Х/ф
7.45 **, 13.45 «МАК-БРАЙД: «МАДАМ, ЭТО УБИЙСТВО»**. Детектив
9.15 **«ДОЧЕРИ МАКЛЕОДА 4»**, Сериал ч. 95. (Австралия).
10.15 **, 15.30 «ДОМОХОЗЯЙКА 49»**. Х/ф (Великобритания).
12.00 **, 17.15** Фильм-катастрофа **«ПРИКЛЮЧЕНИЯ «ПОСЕЙДОНА»**, ч. 2.
19.00 **«ДОЧЕРИ МАКЛЕОДА 4»**, Сериал ч. 96. (Австралия).
20.00 **«ЖАЖДА»**. Х/ф (США).
21.30 **«МЕДИЦИНА БЕЗ ГРАНИЦ»**, Х/ф ч. 1. (Канада, 2005 г.)
Режиссер: Х. Хук. В ролях: К. Кит Ренни, Дж. Бэрри, Дж. Келли.
В обветшалой государственной клинике группа врачей, медсестер и младшего медперсонала работает в условиях войны, раздирающей Судан на северо-востоке Азии...
23.15 **«РАНЕНЫХ ЗВЕЗД ПРИСТРЕЛИВАЮТ, НЕ ПРАВДА ЛИ?»** Х/ф (США).

Муз-ТВ

5.00 **, 8.10, 12.40, 16.30, 1.10, 3.00** «Муз-ТВ хит».
6.00 **, 10.00, 2.00** «Наше».
7.00 **, 0.00** «Твой выбор».
8.00 **, 12.25, 18.45** Pro-новости.
10.55 «Ближе к звездам. Тимати».
11.25 «Pro-кино».
11.55 **, 20.20** «Фабрика звезд 7. Дневник».
14.25 **, 20.55 «ДЕТКИ В КЛЕТКЕ»**. Сериал
15.00 «Звезды зажигают».
16.00 «Zoom».
17.50 «InterАктив чарт».
19.00 «FAQ».
19.25 «Ближе к звездам. Пинк».
20.00 «Мультяшка».
21.25 «Звезды под прицелом».
22.25 **, 22.55** «Блондинка в шоколаде».
23.25 «Бесспорно».

MCM TOP

8.00 **, 19.00** Лучшее. Колледж. СМС.
11.00 **, 15.00** Лучшее. Микс. Плейлист.
14.00 **, 23.00** Лучшее. Альбомы.
22.00 Лучшее. Клуб.
2.00 Лучшее. Новое.
3.00 Лучшее. Ночь. Плейлист.

РЕН ТВ Тула

6.00 Утренний музыкальный канал.
6.25 **«МОГУЧИЕ РЕЙНДЖЕРЫ. МИСТИЧЕСКАЯ СИЛА»**. Мультсериал (США).
6.45 **«ТРОЕ СВЕРХУ»**. Сериал
7.10 **«ДРУЗЬЯ»**. Сериал (США).
7.30 **, 17.00, 4.10** «Ради смеха».
7.50 **«ВОВОЧКА 2»**. Сериал
8.25 **, 14.00 «СОЛДАТЫ 13»**. Сериал
9.30 **, 12.30, 19.30** «24».
10.00 **«ПРОВИНЦИАЛЫ»**. Сериал
11.00 «Час суда».
12.00 «Правда об НЛО: НЛО в глубоком море», Док. фильм ч. 1. (США).
13.00 **«МОРСКАЯ ДУША»**. Сериал
15.00 **«ФАНАТЫ»**. Драма (Англия).
17.30 «Бабий бунт» против А. Митрофанова.
18.00 «Званый ужин».
19.00 «Нарушители порядка».
20.00 **«ТЕРМИНАТОР 2: СУДНЫЙ ДЕНЬ»**. Х/ф (США).
22.50 **«СПЕЦНАЗ»**. Сериал (Германия).
23.50 Скетч-шоу «Дальние родственники».
0.05 **«ЭММАНЮЭЛЬ – КОРОЛЕВА ГАЛАКТИКИ»**. Эротика (Франция – Ирландия – Голландия).
2.10 **«ОТВЯЗНЫЕ КАНИКУЛЫ»**. Комедия (США).
3.25 «Естественный отбор».
4.30 Ночной музыкальный канал.

XXI ВЕК

10.00 **, 18.00, 2.00 «ПРИВЕТСТВИЯ»**. Комедия (США).
11.30 **, 19.30, 3.30 «БАНДА «БЕЛЫЙ ФИАТ»**, 2-я серия. Детектив (Италия).
13.10 **, 21.10, 5.10 «ЧЕЛОВЕК, КОТОРЫЙ МНОГО ЛЕТАЛ»**. Мелодрама (США).
14.45 **, 22.45, 6.45 «ЧЕЛОВЕК ТЕНИ»**. Боевик (США – Великобритания – Румыния).
16.20 **, 0.20, 8.20 «АРМИЯ ГОСПОДА»**. Триллер (США).

ТДК

7.00 **, 23.50** Музыка на канале.
7.10 **, 14.00** «Дом живых историй».
7.30 **, 17.00** «Истории успеха».
8.35 **, 11.00, 18.00** «Красотка».
9.00 «С добрым утром, любимая!»
10.00 **, 14.25, 19.00** «Все лучшее, для Вас».
12.00 «Наши дети».
13.00 «Ваш доктор».
15.00 **«ЛЛОВИЗНА»**, 90-я серия. Сериал (Венесуэла).
16.00 «Твой дом».
20.00 «Зеркало жизни».
21.00 «Ваш личный парапсихолог».
22.00 Сексуальная революция с Эвелиной Бледанс
23.00 **«ЛЛОВИЗНА»**, 91-я серия. Сериал (Венесуэла).
0.05 «Классики».

МИР

4.55 Анонсы дня.
5.00 **, 6.00, 7.00, 8.00** Заряжайся!
5.30 **«ВРЕМЯ ЛЮБИТЬ»**. Сериал
6.30 «Джеми у себя дома». Док. сериал
7.30 Удачная покупка.
8.30 **«ВРЕМЯ ЛЮБИТЬ»**. Сериал
9.30 **, 12.30, 15.30, 18.30, 21.30** «Новости Содружества».
9.45 Арт-революция.
10.00 Путеводитель.
10.30 «Спорная территория».
11.30 **«РОКСОЛАНА»**. Сериал
13.00 Студия 60х90.
13.15 **«ЛОМА»**. Х/ф
14.45 Уроки английского языка.
15.00 **«ВРЕМЯ ЛЮБИТЬ»**. Сериал
16.00 Сливки общества.
17.00 Парад парадов.
18.00 Свадебные безумства.
18.55 Деловая неделя.
19.15 «Русская версия».
19.45 «Слава за минуту».
20.45 «Тик-так».
21.00 Лучшее из «Джентльмен-шоу».
22.00 «Бушидо – путь воина».
23.00 «Полуночники».
23.30 Студия 60х90
23.35 **«ЛОМА»**. Х/ф

ШКОЛЬНИК

7.55 **, 15.55, 23.55** Программа передач.
8.00 **, 16.00, 0.00** «Москва на все времена»: «Большой театр».
8.30 **, 16.30, 0.30** География 10 класс. «Отрасли мирового хозяйства».
9.15 **, 17.15, 1.15** «Телевикторина».
9.25 **, 17.25, 1.25** Информатика 10, 11 класс. «Введение в алгоритмику».
10.10 **, 18.10, 2.10** «Опасная зона».
10.30 **, 18.30, 2.30** Обществоведение 11 класс. «Глобальные проблемы человечества».
11.15 **, 19.15, 3.15** «Педсовет»: «Цирковой педагог В.Н. Беляуэр».
11.35 **, 19.35, 3.35** Литература 11 класс. «И.С. Тургенев. Повесть «Ася». Роман «Дворянское гнездо». Роман «Накануне».
12.20 **, 20.20, 4.20 «Недовольная канарейка»**. Мультфильм
12.30 **, 20.30, 4.30** «Экология литературы»: «Борис Заходер».
13.10 **, 21.10, 5.10 «Бармалей»**. Мультфильм
13.30 **, 21.30, 5.30** Телеигра «Идущие вперед».
14.00 **, 22.00, 6.00 «ДЕЛО АРТАМОНОВЫХ»**. Х/ф
15.30 **, 23.30, 7.30** «Оборотень». Док. фильм

ФИЛЬМ ДНЯ

СТС, 21.00

«ТАКСИ 4». (Франция, 2007 г.)

Комиссара Жибера (Бернард ФАРСИ) ждут новые неприятности…

Режиссер: Люк Бессон.

В ролях: Эмма Сьоберг, Сами Насери, Фридерик Дифенталь, Бернард Фарси, Эдуард Монтаут.

Боевик/Комедия. Продолжение знаменитой автомобильной саги. Спустя пять лет после событий третьего фильма, Даниэль и Эмильен снова вместе. На этот раз героев ждут увлекательные приключения на Лазурном берегу.

ПЕРВЫЙ КАНАЛ

5.30 , **6.10** **«ГОНКА С ПРЕСЛЕДОВАНИЕМ»**. Х/ф
6.00 Новости.
7.20 «Играй, гармонь любимая!»
8.10 Мультфильм.
9.00 «Слово пастыря».
9.10 «Здоровье».
10.00 Новости.
10.20 «Смак».
10.50 «Три любви Евгения Евстигнеева». Док. фильм
12.00 Новости.
12.20 «Супершторм». Док. фильм
13.20 «Возвращение в небо». Док. фильм
14.00 Футбол. Чемпионат России. «Зенит» – «Москва». Прямая трансляция.
16.00 **«СТАРИКИ-РАЗБОЙНИКИ»**. Комедия («Мосфильм», 1971 г.)
Режиссер: Э. Рязанов. В ролях: Ю. Никулин, Е. Евстигнеев, О. Аросева.
Следователя прокуратуры Мячикова коллеги активно выталкивают на заслуженную пенсию, потому что он не может раскрыть ни одного преступления...
18.00 «Времена».
19.00 «Стенка на стенку».
19.30 , **21.20** «Ледниковый период».
21.00 «Время».
23.00 «Что? Где? Когда?»
0.20 **«МОЕ СЕРДЦЕ БИТЬСЯ ПЕРЕСТАЛО»**. Х/ф (Франция, 2005 г.)
Режиссер: Ж. Одиар. В ролях: Р. Дюри, О. Атика, Э. Дево.
Тому уготовано продолжать дело отца: заниматься недвижимостью, этим подлым и порою жестоким бизнесом. Но он мечтает стать концертирующим пианистом...
2.30 **«НА ИСХОДЕ ДНЯ»**. Мелодрама (США, 1993 г.)

Хью Грант

Режиссер: Дж. Айвори. В ролях: Х. Грант, Э. Хопкинс, Э. Томпсон.
Англия, конец 30-х годов. Стивенс – «идеальный» дворецкий. Всю жизнь он провел в старинном поместье, беззаветно и преданно служа своему хозяину...
5.00 **«СОБАЧЬЕ ДЕЛО»**. Сериал

РОССИЯ ТВ Тула

6.00 «Доброе утро, Россия!»
7.30 «Студия Здоровье».
8.00 «Вести».
8.10 «Местное время. Вести – Тула».
8.20 «Военная программа».
8.45 «Утренняя почта».
9.20 «Субботник».
10.00 «Вокруг света».
11.00 «Вести».
11.10 «Местное время. Вести – Тула».
11.20 «Новый город».
11.40 «Не даром помнит вся Россия...».
11.50 Новости «Семейной копилки».
11.55 Время ответа.
12.20 «Кавказский пленник. Сергей Бодров-младший». Док. фильм
13.15 «Сенат».
14.00 «Вести».
14.20 «Местное время. Вести – Тула».
14.30 «Белым по черному».
15.30 «Ревизор».
16.00 **«Двенадцать подвигов Астерикса»**. Мультфильм (Франция – Германия – Бельгия).
17.25 Мультфильмы: **«Очень синяя борода»**, **«Крылья, ноги и хвосты»**.
17.55 «Субботний вечер».
20.00 «Вести».
20.20 «Танцы на льду. Ваш выбор».
20.45 **«РОМАНОВЫ. ВЕНЦЕНОСНАЯ СЕМЬЯ»**. Х/ф (Россия, 2001 г.).
Режиссер: Г. Панфилов. В ролях: Э. Романов, А. Харитонов, И. Дмитриев.
Николай II никогда не жаждал власти и стал императором по закону престолонаследия. Будучи глубоко чуждым революции, он фактически оказался ее соучастником...
23.30 «Монастырь».
0.20 **«САТИСФАКЦИЯ»**. Х/ф

Александр Домогаров

2.25 **«СИНЬОР РОБИНЗОН»**. Комедия (Италия, 1976 г.)
Режиссер: С. Корбуччи. В ролях: П. Вилладжо, А. Ногара, П. Хоган.
Робинзон Крузо проходит через множество комичных ситуаций, пока ему не удается хоть как-то освоиться на острове. У него появляется даже Пятница...
4.40 «Горячая десятка».
5.35 Канал «Евроньюс».

СТС Тула

6.00 **«ДИНОТОПИЯ»**. Сериал (США).
7.30 **«Крокодил Гена»**. Мультфильм
7.55 **«СТЮАРТ ЛИТТЛ»**. Мультсериал
8.20 **«СМЕШАРИКИ»**. Мультсериал
8.30 Так говорит Библия.
9.00 **«УЛИЦА СЕЗАМ»**. Мультсериал
9.30 «Пукка».
10.00 **«Ну, погоди!»** Мультфильм
10.15 **«Дети дождя»**. Мультфильм (Франция).
12.00 **«ФЛИППЕР»**. Х/ф (США, 1997 г.)
Режиссер: А. Шапиро. В ролях: И. Вуд, П. Хоган, Ч. Филд.
Фильм про смешного дельфина Флиппера. Рыбак-чудак защищает от бандитских пуль молодого дельфина и с его помощью спасает морской залив от загрязнения...
14.00 «Звонок».
15.00 «Ты – супермодель 4».
16.00 Истории в деталях.
16.30 «Том и Джерри».
16.50 КВН. «Золотая коллекция».
19.10 **«ТАКСИ 4»**. Х/ф
21.00 **«СТЮАРТ ЛИТТЛ»**.Х/ф (США, 1999 г.)
Режиссер: Р. Минкофф. В ролях: Д. Дэвис, Х. Лори, Д. Липницки.
Маленький Джордж очень хочет, чтобы у него появился младший брат. Его родители приводят домой... маленького белого говорящего мышонка по имени Стюарт...
22.45 СТС зажигает суперзвезду.
2.05 **«ЗАВТРАК НА ОБОЧИНЕ»**. Х/ф (США – Австралия – Новая Зеландия, 2001 г.)
Режиссер: С. Рейнолдс. В ролях: Б. Уотсон, Р. Митчелл, Дж. Лукас.

Рада Митчелл

Когда истекающий кровью Мэтт входит в кафе, там начинаются загадочные события. Внешне безвредные незнакомцы, как утверждает Мэтт, ищут его, чтобы убить...
3.40 **«АМСТЕРДАМСКИЙ КОШМАР»**. Х/ф (Нидерланды).

НТВ

5.25 **«МИСТЕР И МИССИС СМИТ»**. Боевик (США).
7.15 Мультфильм.
7.30 «Сказки Баженова».
8.00 «Сегодня».
8.15 Лотерея «ЗолотоЙ ключ».
8.45 «Без рецепта». Доктор Бранд.
9.20 «Смотр».
10.00 «Сегодня».
10.20 «Главная дорога».
10.55 «Кулинарный поединок».
12.00 «Квартирный вопрос».
13.00 «Сегодня».
13.25 «Особо опасен!»
14.00 **«ПЕТРОВКА, 38»**. Детектив
16.00 «Сегодня».
16.25 «Женский взгляд». О. Судзиловская.
17.00 «Своя игра».
17.55 **«ЗАКОН И ПОРЯДОК»**. Сериал
19.00 «Сегодня».
19.40 «Профессия – репортер».
20.05 «Программа максимум».
21.05 «Русские сенсации».
21.55 «Ты не поверишь!»
22.45 **«СПЕЦИАЛИСТ»**. Боевик (США).
1.00 «Микс-файт М1. Бои без правил».
1.45 **«СИНДБАД-МОРЕХОД»**. Х/ф (США).
3.25 «Криминальная Россия».
3.50 **«ПЕТРОВКА, 38»**. Детектив

КУЛЬТУРА

6.30 Канал «Евроньюс».
10.00 , **1.50, 2.50** Программа передач.
10.10 «Библейский сюжет».
10.40 **«БОГАТАЯ НЕВЕСТА»**. Х/ф (Украина).
12.05 , **1.55** «Легенды мирового кино». М. Ладынина.
12.35 «Собор в Ахене. Символ религиозно-светской власти». Док. фильм (Германия).
12.50 Мультфильмы: **«Три толстяка»**, **«Необыкновенный матч»**.
13.45 «Щелкунчик». 2 тур. Фортепиано.
14.25 Путешествия натуралиста.
14.50 **«БОЛЬШОЙ ВАЛЬС»**. Х/ф (США).
16.35 «В вашем доме». Е. Дога.
17.15 «Магия кино».
17.55 «Исторические концерты». М. Ростропович.
18.50 , **2.25** «Под небом Европы», 3-я серия. Док. сериал «Франция». (Франция).
19.20 **«ВОЛКИ И ОВЦЫ»**. Спектакль
22.00 «Новости культуры».
22.20 **«ДОВОДЫ РАССУДКА»**. Х/ф (Великобритания).
23.55 «Под гитару». С. Никитин.
0.40 «Метрессы. Тайная власть женщин», 1-я серия. Док. сериал «Наложница султана». (Германия).
1.30 **«Шпионские страсти»**. Мультфильм

ТВ-3 Тула

6.00 , **8.30** Мультфильм.
7.30 **«ЧЕРЕПАШКИ-НИНДЗЯ»**. Мультсериал
9.00 **«МУРАШКИ»**, 40-я и 41-я серии. Сериал (Канада).
10.00 **«ИЩИТЕ ЖЕНЩИНУ»**, 1-я серия. Х/ф
12.00 «Упс!»
13.00 Мистика звезд.
14.00 **«ПОСЛЕДНИЙ ЗАХОД»**, 1-я и 2-я серии. Х/ф (США).
18.00 «За секунду до катастрофы». Док. фильм
19.00 **«ШАНХАЙСКИЙ ПОЛДЕНЬ»**. Х/ф (США, 2000 г.)
Режиссер: Т. Дэй. В ролях: Дж. Чан, Л. Лью, О. Уилсон.
Императорский гвардеец едет на Дикий Запад, чтобы освободить наследницу престола из плена. В пути он знакомится с ковбоем и становится отъявленным бандитом...
21.00 **«ПИДЖАК»**. Х/ф (США).
23.00 **«УЗЫ КРОВИ»**. Сериал
0.00 «Другое кино. Страх».
0.15 **«БЕШЕНАЯ»**. Х/ф (Канада).
2.15 Культ наличности.
5.00 Муз. Relaks.

ТВ ЦЕНТР Тула

5.25 **«ТАК И БУДЕТ»**, 1-я и 2-я серии. Х/ф
8.00 «АБВГДейка».
8.30 «Православная энциклопедия».
9.00 «Ускользающая рысь».
9.45 «История государства Российского».
9.50 **«МАТЬ И МАЧЕХА»**. Х/ф
11.30 , **14.30, 17.30, 23.20** «События».
11.50 «Совершенно секретно».
12.50 «Линия защиты».
13.40 «Городское собрание».
14.50 «Выстрел в спину».
15.35 **«ВОЗВРАЩЕНИЕ «СВЯТОГО ЛУКИ»**. Детектив
17.45 «Петровка, 38».
18.00 Автопилот.
18.10 Прогноз погоды.
18.15 «Резонанс. Тула».
18.25 Приоритеты власти.
18.45 «Вечная повседневность».
18.55 Прогноз погоды.
19.00 **«ЧИСТО АНГЛИЙСКОЕ УБИЙСТВО»**. Сериал (Великобритания).
21.00 «Постскриптум».
22.10 «Народ хочет знать».
23.35 **«КАРМЕН»**. Х/ф
1.55 **«ГОРОД И ДЕРЕВНЯ»**. Комедия (США).
3.50 **«ПОДЗЕМЕЛЬЕ ВЕДЬМ»**. Х/ф
5.15 **«ПРИНЦ-САМОЗВАНЕЦ»**.Х/ф (Чехия – Германия – Италия).
6.45 **«Прометей»**. Мультфильм

ТНТ Тула

7.00 , **19.20** Тула: инструкция по применению.
8.40 «Если завтра ремонт...»
8.50 , **19.40** Музыка на канале.
9.05 , **21.00** «Дом 2. Город любви».
10.00 Школа ремонта.
11.00 Бешенл Джеографик.
11.30 «Шоу Ньюs».
12.00 «Битва экстрасенсов».
13.00 Клуб бывших жен.
14.00 «Cosmopolitan».
15.00 **«ВОРОН»**. Драма (США).
17.15 **«САША+МАША»**. Сериал
18.00 Ребенок-робот 2.
19.00 «Крутящий момент».
20.00 «Гипноз».
22.00 «Комеди Клаб».
23.00 «Наша Russia».
23.25 Убойная лига.
0.25 Секс с А. Чеховой.
1.00 «Дом 2. После заката».
1.35 Наши песни.
1.50 **«ПРОФЕССИОНАЛЫ»**. Комедия
3.40 «Дом 2. Зимовка».
4.30 **«ПЛОХИЕ ДЕВЧОНКИ»**. Сериал
6.00 «Маски-шоу».

ДОМАШНИЙ

6.30 **«Крот и его друзья»**. Мультфильм
7.00 , **20.30** «Домашние сказки».
7.30 **«АННА НА ШЕЕ»**. Мелодрама
9.20 «Улицы мира». Истикляль – самая веселая улица Стамбула.
9.30 «Библиотека «Огонька».
10.00 «Декоративные страсти».
10.30 «В мире животных».
11.30 «Коллекция идей».
12.00 «Жизнь по правилам».
13.00 «Охотники за рецептами».
13.30 «Цветная революция».
14.00 «Дом с мезонином».
14.30 «Обмани ремонт».
15.00 «Спросите повара».
15.30 «Мужской портрет».
16.30 **«БОЛЬШЕЙ ЛЮБВИ НЕ БЫВАЕТ»**. Мелодрама (США).
18.30 , **2.05** **«ЗАКОН И ПОРЯДОК. ПРЕСТУПНЫЕ НАМЕРЕНИЯ»**. Сериал
19.30 , **4.15** **«МИСС МАРПЛ»**. Сериал
21.00 **«ПРИДУРКИ»**. Комедия (Франция).
22.45 «Вкусы мира». Италия.
23.00 «Необычные дома мира». Дом-корабль. Дом под куполом.
23.30 **«ДЕНЬ СЧАСТЬЯ»**. Мелодрама
1.20 «Звездные судьбы». М. Навратилова.
2.50 **«БОЛЬШЕЙ ЛЮБВИ НЕ БЫВАЕТ»**. Мелодрама
5.00 Музыка.

УДИВИТЕЛЬНАЯ ЖИЗНЬ

6.00 , **20.00** «Заграница».
6.40 , **7.55, 9.56, 11.55, 13.00, 13.55, 15.55, 17.10, 17.55, 20.55, 21.55, 22.50, 23.55** Музыка.
6.45 , **21.05** «Все о здоровье».
7.10 , **11.40, 13.42, 21.32** «Арсенал современного искусства».
7.25 , **20.40** «Звуки тропиков».
7.35 , **9.35, 11.35, 13.05, 14.35, 17.35, 19.25, 21.00, 22.55** Мультфильм.
7.45 , **17.00** «На всех широтах».
8.00 , **18.00** «Жизнь».
8.40 , **18.35** «Самые удивительные праздники мира».
9.40 , **17.40, 19.35** «Оторвись!»
9.53 , **19.45, 20.35** «Моменты истины».
10.00 «Только здесь».
10.35 «Путешествие со вкусом».
12.00 «Четыре океана «Апостола Андрея». Док. фильм
13.15 «Удивительное рядом».
13.40 , **21.30, 22.40** «Эти даты».
14.00 «Жара».
14.40 «Смертельные искусства».
15.30 , **21.45, 23.30** «Внезапная слава».
15.35 , **23.35** «Изюминка».
16.00 «Тело и душа».
16.35 «Лицо ханты-мансийской национальности».
17.15 «Познаем мир вместе».
20.30 «Животный мир».
22.00 «Пациент Брежнев».
22.45 «Х-мания».
23.00 «Тайны живой природы».

НАЦИОНАЛЬНАЯ ГЕОГРАФИЯ

6.00 Живое оружие.
7.00 Суперсооружения: Гора мусора.
8.00 С точки зрения науки – Дело о планете Земля: Рождение Вселенной.
9.00 Гигантские панды: затерянные горы Циньлин.
10.00 Веселая наука.
12.00 Суперсооружения: Квин Мэри II.
13.00 Люди-роботы.
14.00 Хранители природы: Сардиния.
15.00 Призраки леса.
16.00 Лето вражды.
17.00 Американский бизон: борьба за возвращение.
18.00 Сражения гладиаторов.
19.00 С точки зрения науки – Дело о планете Земля: Технологии Древнего Рима.
20.00 Суперсооружения древности: Колизей.
21.00 Взгляд изнутри: Нирвана.
22.00 , **4.00** Реальность или фантастика?: Космонавты древности.
23.00 , **3.00** Загадки истории: Инцидент в Розуэлле.
0.00 С точки зрения науки – Дело о планете Земля: Инопланетный контакт.
1.00 Реальность или фантастика?: Жизнь на Марсе.
2.00 С точки зрения науки – Дело о планете Земля.
5.00 Загадки истории: Инцидент в Розуэлле.

ЭКСПЛОРЕР

7.00 , **13.00** «Т. Рекс: Задира или Хлюпик?» Док. фильм (Великобритания).
8.00 , **14.00** «Секреты английского спецназа». Док. сериал (Великобритания).
9.00 , **15.00** «Соревнование «Постройхотрод». Док. фильм (Австралия).
10.00 , **10.30, 16.00** «Футбольные фанаты». Док. сериал (Великобритания).
11.00 , **17.00** «Скрытая камера Макинтайра: Похищение гориллы». Док. фильм (Великобритания).
12.00 , **18.00** «Рабочий день интересных людей». Док. фильм (Великобритания).
16.30 «Футбольные фанаты». Док. сериал (Великобритания).
19.00 «Великая гонка роботов». Док. фильм (США).
20.10 «Полет: Север-Юг». Док. фильм (Великобритания).
21.00 «Машины стоимостью в миллионы долларов». Док. сериал (Великобритания).
22.00 «Рыбачим». Док. сериал (Австралия).
22.30 «Автогонщик». Док. сериал (США).
23.00 «Судебная экспертиза под прицелом». Док. фильм (США).
0.00 «Порноримейк: классика жанра». Док. фильм (Великобритания).

ДИСКАВЕРИ

8.00 , **14.50, 4.50** Действительно большие вещи, 3-я серия.
8.55 , **15.45** Создавая будущее: В поисках воды.
9.50 , **16.40** Как это работает, 13-я серия.
10.15 , **17.05** Как это работает, 1-я серия.
10.45 , **17.35, 5.45** Запредельная техника: Танки.
11.10 Люди в белом, 4-я серия.
12.05 Головоломы, 4-я серия.
13.00 Махинаторы: MRII Mark I, ч. 1.
13.30 Махинаторы: MRII Mark I, ч. 2.
13.55 Пятая передача, 9-я серия.
14.25 Пятая передача, 10-я серия.
18.00 , **3.55** Из грязи да в князи: США: Легенда.
19.00 Суматоха с «Жуком».
19.30 Проблемный микроавтобус.
20.00 Миссия: невероятна!
21.00 Американские колымаги: Машина «Загадай желание», ч. 2.
22.00 , **6.10** За кулисами мирового чемпионата по ралли: Япония: Тиски сжимаются.
23.00 , **7.05** Американский чоппер: Старший против младшего, ч. 1.
0.00 Вперед, в Дакар!, 2-я серия.
1.00 Выжить любой ценой: Шотландия.
2.00 Суперкомета: после столкновения, 2-я серия.
3.00 Идеальная катастрофа: Огненная буря.

ПЛАНЕТА ЖИВОТНЫХ

8.00 Как стать...: Гепард.
9.00 Охотник за крокодилами: Тигры акульего залива.
10.00 Самые забавные животные планеты, 29-я серия.
10.30 Самые забавные животные планеты, 30-я серия.
11.00 Близкие родственники, 2-я серия.
12.00 Спасение Грейс, 5-я серия.
12.30 Слоны Самбуру, 2-я серия.
13.00 , **0.00** Перед лицом опасности: Африканский слон, белые медведи и бизоны.
13.30 , **0.30** Перед лицом опасности: Морские леопарды, львы и кальмар Гумбольдта.
14.00 Сроднившиеся с обезьянами: Перед лицом опасности.
14.30 Сроднившиеся с обезьянами: Пожиратели обезьян.
15.00 Самые забавные животные планеты, 1-я серия.
16.00 , **1.00** Природа с неожиданной стороны: Неожиданные партнеры.
16.30 , **1.30** Природа с неожиданной стороны: Необычные способы размножения.
17.00 , **2.00** Природа с неожиданной стороны: Дурман-зелье.
17.30 , **2.30** Природа с неожиданной стороны: Фантастические приспособления.
18.00 , **3.00** Мощь природы.
21.00 , **6.00** В пещеру льва.
23.00 Людоеды: Акулы.
23.30 Людоеды: Крокодилы.

КАНАЛ ПУТЕШЕСТВИЙ

10.00 Всемирный путешественник. Юго-Западные штаты США.
11.00 Не забудьте свой паспорт.
12.00 Вкус Перу. Альтиплано.
12.30 Флойд открывает. Рона.
13.00 Экологически чистый отдых.
13.30 Землепроходцы. Чехия – водопад Мерчисон-Фоллс – Скалистые горы.
14.00 Всемирный путешественник. Теркс и Кайкос (Новая Зеландия).
15.00 Навстречу приключениям. Вьетнам.
16.00 Жаждущий странник. Вина Тасмании.
16.30 Жаждущий странник. Правила приготовления яблочного сидра – Коннектикут.
17.00 Мир Грейнджера.
18.00 Далекие берега.
18.30 Далекие берега. Мармарис.
19.00 Казино мира.
19.30 Экстремальные путешествия.
20.00 Прирожденные путешественники. Италия – Флоренция.
20.30 Такси за $100.
21.00 Всемирный путешественник.
22.00 Мировой уровень. Аргентина.
22.30 Походы в мир дикой природы.
23.00 В поисках неизвестного.
0.00 Всемирный путешественник.
1.00 Хроники парусника. Лунен-бург.
2.00 По трассе.
2.30 На распутье в Средиземноморье. Израиль.
3.00 Не забудьте свой паспорт. Эфиопия – Африка.

РОССИЯ-СПОРТ

6.25 «Один на один с океаном».
7.00, **9.00, 12.45, 18.50, 22.00, 1.35** «Вести-спорт».
7.10, **10.15** Бокс. ЧМ. 1/2 финала.
9.10 «Летопись спорта». История советского гандбола.
9.45 «Футбол России. Перед туром».
12.10 Футбол. Журнал Лиги чемпионов.
12.50, **22.20** «Вести-спорт». Местное время.
12.55 «Самый сильный человек». Командный ЧМ.
13.55 Футбол. Премьер-лига. «Спартак» (Москва) – «Ростов» (Ростов-на-Дону).
15.55 Футбол. Премьер-лига. «Кубань» (Краснодар) – ЦСКА.
17.55, **19.00** Баскетбол. Чемпионат России. Мужчины. ЦСКА – «Триумф» (Московская область). Прямая трансляция.
19.55 Футбол. Чемпионат Италии. Прямая трансляция.
22.30 Бокс. ЧМ. Финал.
1.45 «Танцы на льду. Взгляд изнутри».
2.20 Стендовая стрельба. Молодежный чемпионат России.
3.10 Гандбол. Лига чемпионов. Женщины. «Звезда» (Россия) – «Савехоф» (Швеция).

7-ТВ

5.00 – **4.00** 7 новостей. Каждый час.
7.15, **17.05** Только не это!
7.30 Экстремальный спорт.
8.05 Водное поло.
9.05, **19.05** KOTV: классика бокса.
10.05, **16.05** NHL.
10.20 Гольф. Европейская неделя.
11.05 Гольф сегодня.
11.35, **21.05** Диалоги о рыбалке.
12.05, **20.35** Академия нахлыста.
12.20 Планета рыбака.
13.05 AutoFashion.
13.20, **21.20** Rally Action.
14.05, **18.05** Планета Х.
14.20 Motor World.
15.05 Мир скачек.
15.35 Звезда автострады.
16.20 ЧМ по водно-моторному спорту.
17.20 Sports Watch.
18.20 Total Регби.
20.05 Бега и скачки.
22.05 Дартс. Премьер-лига 2007.
23.05 Бильярд. Мастера мирового пула.

ТЕЛЕКЛУБ

20.00 **«РУССКОЕ ЛЕКАРСТВО»**. Сериал
21.00 **«СОНЬКА – ЗОЛОТАЯ РУЧКА»**. Сериал
22.00 **«БАНДИТСКИЙ ПЕТЕРБУРГ»**. Сериал
23.00 **«ЖИЗНЬ КЛИМА САМГИНА»**. Сериал

ЕВРОСПОРТ

10.30, **20.00** «Eurosport Buzz».
11.00 Футбол. Евроголы.
11.30 Прыжки на батуте.
13.30 Супербайк. ЧМ.
14.30 Мотогонки. Гран-При Валенсии. Класс 125 к.см. «Королевский» класс. Класс 250 к.см.
18.00, **0.00** Прыжки на батуте. ЧМ.
19.00 Пляжный футбол. Кубок мира в Бразилии.
20.30 Вот это да!!!
21.00 Снукер. Зал славы.
22.00 Фигурное катание. Показательное выступление.
1.00, **1.45** Рестлинг. США.
0.30 Боевые искусства. Бойцовский клуб. Мировой Гран-При в Японии. Финал.

ЕВРОПЕЙСКИЕ НОВОСТИ

8.00 – **3.30** Новости в уикэнд. Каждые 30 минут.
8.17, **8.47, 9.17, 10.17, 11.17, 12.17, 13.4715.47, 16.17, 18.47, 23.47, .47, 3.47** Ле маг.
9.47, **14.47, 17.47, 19.47, .17, 1.17** Синема.
10.47, **16.47, 20.17, 1.47** Европейский обзор.
11.47, **17.17, 20.47, 21.17, 22.17, 2.17, 3.17** Европейцы.
12.47, **15.17, 19.17, 21.47, 2.47** Обзор экономики.
13.17, **22.47** Парламент.
14.17, **18.17, 23.17** Интервью.
4.00, **5.00, 6.00, 7.00** Подробные ночные новости.

ПЯТЫЙ КАНАЛ

6.00 «Палитры». Док. сериал (Франция).
6.35 «Билет в приключение». Док. сериал (США).
7.00 «ЛОТ».
8.00 **«ИСКАТЕЛИ»**. Х/ф
9.50 **«Легенда о Зорро»**. Мультфильм (Япония – Италия).
11.35 Ток-шоу «Энергичные люди».
12.20 **«ТАРЗАН И ЖЕНЩИНА-ЛЕОПАРД»**. Х/ф (США).
13.45 Ток-шоу «Наболевший вопрос».
14.30, **18.30** «Сейчас».
14.45 Шоу «Люди встречаются...»
15.50 **«БЕЗ ПАНИКИ, МАЙОР КАРДОШ»**. Х/ф (Венгрия).
17.35 Док. фильм о х/ф «Небывальщина» в кадре и за кадром».
19.00 **«ТРИНАДЦАТЬ ДНЕЙ»**. Х/ф (США, 2000 г.)
Режиссер: Р. Доналдсон. В ролях: К. Костнер, Б. Гринвуд, С. Калп.
Фотографии сделанные самолетом-разведчиком показали, что СССР размещает на Кубе ракеты с ядерными боеголовками, направленными в сторону США...
21.45 **«СЕРПИКО»**. Х/ф (США).
0.20 «5 песен на Пятом».
1.05 **«УЖАСЫ ДРАКУЛЫ»**. Х/ф (Великобритания).
2.40 **«ТЯЖЕЛЫЙ ДЕНЬ КОРОЛЕВЫ»**. Х/ф (Франция – Швейцария).

ДТВ

6.00 Удачное утро.
6.50, **5.35** Музыка.
7.05 Шоу российских рекордов.
7.55 Тысяча мелочей.
8.25 **«Сафари с Кузей»**. Мультфильм
8.35, **8.55, 9.45** Мультфильм.
9.20 Мультфильм.
10.25, **10.55** **«АГЕНТСТВО АЛИБИ»**. Сериал
11.25 **«ЧИСТИЛЬЩИК»**. Х/ф
13.30, **21.00** Самое захватывающее видео.
14.25, **15.30** «Фаворский».
16.25, **23.00** **«ИЕРИХОН. ГОРОД ОБРЕЧЕННЫХ»**. Сериал
17.25 Жулики.
17.55, **18.30** Самое смешное видео.
18.55, **0.00** Территория призраков.
20.00 Невероятная коллекция мистера Рипли.
22.00 **«C.S.I. МЕСТО ПРЕСТУПЛЕНИЯ ЛАС-ВЕГАС»**. Сериал
1.00 **«МЕРТВАЯ ЗОНА»**. Сериал
1.55 **«ПО ЗАКОНАМ ДЕТЕКТИВА»**. Сериал
2.50 Ночной клуб.
4.50 На ринге с С. Сталлоне.

РБК

6.00 – **5.30** Новости. Каждые 30 минут.
6.05, **20.05** C-news: технологии будущего.
6.35, **10.20, 14.05** Афиша.
6.40, **10.50, 19.50, 23.45** Отдых и туризм.
6.50, **0.50** Азбука инвестора.
7.05, **22.05** Autonews. Эксперт.
7.35 Сфера интересов.
8.10 Интрига дня.
9.05 Рынки. Глобальный взгляд.
9.35 Экспо.
10.05, **2.35** Салон.
10.35 Зарубежный бизнес.
11.05 Киносфера.
11.35 Недвижимость.
12.20 В фокусе. Рынок мяса.
13.05, **5.05** Рынки. Итоги недели.
13.35 Капитал. Опасные компании.
14.20 В фокусе.
15.05, **3.05** Наши деньги.
15.35 Капитал.
16.05, **20.35, 5.35** Персона.
16.35 Сфера интересов.
17.05, **2.50, 23.50** Звездная пыль.
17.20 В фокусе.
18.05 Диалог.
18.35 Компании.
19.05, **0.05** Зарубежный бизнес. Обзор за неделю.
21.05, **1.05** Мир за неделю.
22.35 Рекламная пауза.
23.05 Сфера интересов. Технологии большого кино.
23.35, **4.05** Бизнес-стиль.
2.05 Сфера интересов. Сегмент чартерных перевозок.
3.35 Капитал. Биржа без границ.
4.20 В фокусе. Дефицитный бизнес-центр.

ЗВЕЗДА

6.00 **«ОДИНОЖДЫ ОДИН»**. Х/ф
7.55 **«ГОСПОЖА МЕТЕЛИЦА»**. Х/ф
9.00 Мультфильм.
9.30 «Твори добро».
10.00 «Солдатские истории».
10.15 «Великолепная пятерка».
11.00, **5.05** «Большое путешествие».
12.00, **2.50** **«ГРАФИНЯ ДЕ МОНСОРО»**, 13-я и 14-я серии. Х/ф
14.00, **1.20** «Предметный разговор».
15.00 «Роковые даты с Сергеем Костиным: конец смутного времени».
15.45 **«ЗА СПИЧКАМИ»**. Х/ф
17.30, **2.20** «Охотники за адреналином».
18.00 Новости.
18.15, **4.35** «Казаки».
18.45 «Моя страна». Док. сериал
19.00 «Потрясающие каскадерские трюки». Док. сериал
19.30 «На войне, как на войне».
20.30 **«ТАЙГА. КУРС ВЫЖИВАНИЯ»**, 7-я и 8-я серии. Х/ф
22.30 «Кумиры о кумирах». Док. сериал
23.30 Чемпионат России по баскетболу. Суперлига. УНИКС (Казань) – «Локомотив» (Ростов-на-Дону).

ТВ-1000

4.00, **22.00** **«ХРОНИКИ РИДДИКА»**. Фантастика (США).
6.00 **«ЗВЕЗДНАЯ НОЧЬ»**. Х/ф
8.00 **«ТАИНСТВЕННЫЕ ЛЮДИ»**. Комедия (США).
10.00 **«ТЯЖЕЛАЯ ЖИЗНЬ ДВОЕЖЕНЦА»**. Комедия (Италия).
12.00 **«КРУТАЯ КОМПАНИЯ»**. Комедия (США).
14.00 **«Красная шапочка»**. Мультфильм (США).
16.00 **«ОКТЯБРЬСКОЕ НЕБО»**. Драма (США).
17.50 **«РЕАЛЬНАЯ ЛЮБОВЬ»**. Комедия (США – Великобритания).
20.00 **«КЛЕВЫЙ ПАРЕНЬ»**. Комедия (США, 1999 г.)
Режиссер: Ф. Оз. В ролях: С. Мартин, Э. Мерфи, Х. Грэм.
Бобби Боуфингер – клевый парень! Он задумал снять настоящий боевик. И не просто боевик, а крутой блокбастер, который принесет богатство и немеркнущую славу...

МТВ

6.00 Музыка на завтрак.
9.00 «Народный чарт».
10.00 Лучшие выступления на «ЕМА».
10.30 Обнаженный шоу-биз.
11.00 «12 злобных зрителей».
12.00 Дикари.
12.30 Виртуалити.
13.00 Тачку на прокачку.
13.30 Хочу все снять!
14.00 «News International».
14.30 «Девчонки R'N'B».
15.30 Стилистов на... «ЕМА-2007».
16.00 Гид по стилю.
16.30 «ЕМА-2007». Красная дорожка.
17.30 Церемония награждений «Europe Music Awards-2007».
20.00 Большой киночарт.
20.30 **«КЛИНИКА!»** Сериал
22.30 «ЕМА». Что за х...?
23.00 Самые ох... моменты «ЕМА».
23.30 Музыка в клубе.
0.30 Музыка навсегда.
1.00 «Лови удачу».

MEZZO

9.00 Секвенции классики и джаза.
11.45 Л. ван Бетховен.
13.45 «Театр Моннэ в Брюсселе».
14.45 В. А. Моцарт Концерт для скрипки с оркестром KV218.
15.25 Г. Берлиоз «Корсар».
15.45 Глен Гульд.
17.45 «Медитация, танец, приношение: Портрет Лин Хвай-Мин».
18.45 Балет «Cursive 2».
19.55 Балет «Лунная вода».
21.00 Живой джаз.
22.00 Секвенции классики.

JETIX

8.00, **8.20, 9.40, 10.05, 13.25, 13.50, 19.50** **«ТОТАЛИ СПАЙС»**.
8.45, **9.10** **«ТОФУС»**.
9.30, **16.15** **«PUCCA»**.
10.30 **«НЕВЕРОЯТНЫЕ ПРИКЛЮЧЕНИЯ КОСМИЧЕСКОЙ КОМАНДЫ»**.
10.55, **14.15, 18.00** **«ИГГИ АРБАКЛ»**.
11.20, **16.35, 19.30** **«ЧТО С ЭНДИ?»**
11.45 **«ВЕДЬМА»**.
12.10, **15.30, 15.50** **«YIN YANG YO!»**
12.35 **«ШКОЛА СУРИКЕНОВ»**.
13.00, **20.15** **«POWER RANGERS: МИСТИЧЕСКАЯ СИЛА»**.
14.40, **15.05** **«ДЕТКИ ИЗ КЛАССА 402»**.
16.25 **«ПЛАНЕТА СКЕТЧ»**.
17.10, **17.35, 21.45, 22.10** **«H2O»**.
18.20 **«КОСМИЧЕСКАЯ КОМАНДА: «ЦИРК СО ЗВЕЗДАМИ»**.
20.35, **21.00, 0.50, 21.20, 1.15, 1.35** **«НАРУТО»**.
22.35 **«БОРЦЫ С ЧУДОВИЩАМИ»**.
23.00 **«НОВАЯ СЕМЕЙКА АДАМС»**.
23.20, **23.45** **«СПАЙДЕРМЭН»**.
0.05 **«НЕВЕРОЯТНЫЙ ХАЛК»**.
0.30 **«ФАНТАСТИЧЕСКАЯ ЧЕТВЕРКА»**.

ХОЛЛМАРК

1.00 **«ЖАЖДА»**. Х/ф (США).
2.30 **«МЕДИЦИНА БЕЗ ГРАНИЦ»**, Х/ф ч. 1. (Канада).
4.15 **«ДОБРО ПОЖАЛОВАТЬ В ЭЛМ-КРИК»**. Х/ф
6.00 **«В ДРЕЙФЕ»**. Триллер (США, 1993 г.)
Режиссер: К. Дюгей. В ролях: Б. Гринвуд, К. Джексон, К. Рован.
Кэти и Гай отправляются в круиз в надежде спасти свой брак. Подобрав терпящих бедствие мужчину и женщину, они обнаруживают, что спасли убийц...
7.45, **14.45** **«ВСТРЕЧАЯ И ПРОВОЖАЯ»**. Х/ф
9.30, **16.30** **«ЧИТАЛЬНЯ»**. Х/ф (США).
11.15, **18.15** **«ТИХИЕ ГОЛОСА ПРОШЛОГО»**. Триллер
13.00 **«МАК-БРАЙД: УБИЙСТВО В ЭФИРЕ»**. Детектив (США).
20.00 **«В СМЕРТЕЛЬНОМ ТУПИКЕ»**. Х/ф
21.30 **«МЕДИЦИНА БЕЗ ГРАНИЦ»**, Х/ф ч. 2. (Канада).
23.15 **«СЛОВО ЧЕСТИ»**. Х/ф

Муз-ТВ

5.00, **7.00, 15.10, 0.40, 3.00** «Муз-ТВ хит».
6.00, **2.00** «Наше».
9.50, **23.30** «Твой выбор».
10.55 «Zoom».
11.25, **11.55** «Красавицы и чудовище. Будни Пети Листермана».
12.25 «Полиция моды».
12.55, **21.25** «Блондинка в шоколаде».
13.25 «Фабрика звезд 7. Итоговое шоу».
16.15 «Pro-обзор».
16.50 «FAQ».
17.15 «Хит лист».
18.15 «Pro-кино».
18.50, **19.20, 20.25** «Фабрика звезд 7. Дневник».
19.55 «Фабрика звезд 7. Дневник».
21.00 «Папарацци».
22.00 «Звезды зажигают».
23.00 «Бесспорно».

МСМ ТОР

8.00 Лучшее. Утро.
12.00 Лучшее. Микс. Плейлист.
19.00 Лучшее. Колледж. СМС.
22.00 Лучшее. Альбомы.
3.00 Лучшее. Ночь.

РЕН ТВ Тула

6.00 Утренний музыкальный канал.
6.30 **«КОСМИЧЕСКИЕ КОВБОИ»**. Мультсериал (Франция).
6.55 **«ТУНИМАЛСЫ»**. Мультсериал (Испания).
7.20 **«Замок лгунов»**. Мультфильм
7.35 **«СПЕЦНАЗ»**. Сериал (Германия).
8.20 «Век хайтек».
8.30 «Свет и тень».
8.40 «Раз машина, два машина».
8.45 **«ТЕРМИНАТОР 2: СУДНЫЙ ДЕНЬ»**. Х/ф (США).
11.30 «Очевидец» представляет: самое смешное».
12.30 «24».
13.00 «Военная тайна».
14.00 **«СОЛДАТЫ 13»**. Сериал
18.00 Скетч-шоу «Дальние родственники».
18.30, **4.05** «Рекламный облом».
19.00 «Громкое дело»: «Заказать акушера». Док. сериал
20.00 **«ОТСТУПНИКИ»**. Триллер (США).
23.10 **«3000 МИЛЬ ДО ГРЭЙСЛЭНДА»**. Боевик (США).
1.45 **«ЭММАНЮЭЛЬ ПРОТИВ ДРАКУЛЫ»**. Эротика (США – Франция – Ирландия – Голландия).
3.20 «Естественный отбор».
4.30 Ночной музыкальный канал.

XXI ВЕК

10.00, **18.00, 2.00** **«ПРОЗРЕНИЕ»**. Мелодрама (Германия).
11.35 (1-я серия), **19.35, 3.35** **«МОЛОДОЙ КАЗАНОВА»**, 1-я серия. Мелодрама (Италия – Франция).
13.10, **21.10, 5.10** **«ПОВЕЛИТЕЛЬ МУХ»**. Драма (Великобритания).
14.40, **22.40, 6.40** **«ШЕСТИСТРУННЫЙ САМУРАЙ»**. Боевик (США).
16.10, **0.10, 8.10** **«ДЕНЬ СОВЫ»**. Драма (Италия – Франция).

ТДК

7.00, **8.00, 23.50** Музыка на канале.
7.15, **14.00** «Следы в истории».
7.30, **17.00** «Истории успеха».
8.35, **11.00, 18.00** «Красотка».
9.00 «С добрым утром, любимая!»
10.00, **14.25, 19.00** «Все лучшее, для Вас».
12.00 «Наши дети».
13.00 «Ваш доктор».
15.00 **«ЛЛОВИЗНА»**, 91-я серия. Сериал (Венесуэла).
16.00 «Умные вещи».
20.00 «Зеркало жизни».
21.00 «Ваш личный парапсихолог».
22.00 «Сексуальная революция».
23.00 **«ЛЛОВИЗНА»**, 92-я серия. Сериал (Венесуэла).
0.05 «Классики».

МИР

4.55 Анонсы дня.
5.00, **13.00** Любимые актеры.
5.15 **«ГДЕ ЭТО ВИДАНО, ГДЕ ЭТО СЛЫХАНО»**. Х/ф
7.00 **«ДУШЕЧКА МОНИКА»**. Сериал
7.30 Удачная покупка.
7.45, **16.00** «Хит-парад дикой природы». Док. сериал
8.45 «Семейный альбом».
9.00 **«ПРИКЛЮЧЕНИЯ МАЛЕНЬКОЙ РЫБКИ»**. Мультсериал
10.00 «Миллион вопросов о природе».
11.00 «Мечтай, действуй, будь!»
11.30 Знаем русский.
12.30, **15.30, 18.30, 21.30** «Новости Содружества».
13.15 **«ГДЕ ЭТО ВИДАНО, ГДЕ ЭТО СЛЫХАНО»**. Х/ф
15.00 Студия 60х90.
15.10 «Казахстан: страницы истории».
17.00 Однокашники.
18.00 **«ДУШЕЧКА МОНИКА»**. Сериал
19.00 **«ЛЕГКИЕ ДЕНЬГИ»**. Х/ф
22.00 **«БОЛЬШАЯ ИГРА»**. Х/ф
0.30 **«ДО ПОСЛЕДНЕЙ МИНУТЫ»**, 11-я серия. Сериал

ШКОЛЬНИК

7.55, **15.55, 23.55** Программа передач.
8.00, **16.00, 0.00** «Москвоведение»: «Подмосковные усадьбы».
8.30, **16.30, 0.30** «Детская страничка».
«Утренняя разминка – зарядка (Муха)».
«Фефилины сказки».
М/ф: **«Мойдодыр», «Медвежонок».**
«Веселая семейка».
9.15, **17.15, 1.15** «Музей технических изобретений»: «Музей Фольксваген».
9.30, **17.30, 1.00** «Победители. Моя война»: «И.И. Лезжов – разведчик».
10.00, **18.00, 2.00** «Белая смерть»: «Фаза молчания».
10.15, **18.15, 2.15** «Готовим вместе (Н. Новгород)»: «Хингалаш (лепешка с овощами)».
10.30, **18.30, 2.30** **«ТИМУР И ЕГО КОМАНДА»**. Фильм-детям
12.00, **20.00, 4.00** «Педсовет»: «Школа №825».
12.30, **20.30, 4.30** Телеигра «Маркиза».
13.30, **21.30, 5.30** «Маркиза» (приложение).
14.30, **22.30, 6.30** **«ГОЛУБЫЕ ДОРОГИ»**. Х/ф

ФИЛЬМ ДНЯ

ТВ-3, 21.00

«ПИДЖАК». (США – Великобритания – Германия, 2005 г.)

Открыв в себе дар, Джек (Эдриан БРОУДИ) задается вопросом – как он может спасти свою жизнь и помочь близким?

Режиссер: Джон Мэйбери.

В ролях: Кира Найтли, Эдриан Броуди, Дэниэл Крэйг, Крис Кристоферсон, Келли Линч.

Триллер/Детектив. Ветерана войны Джека Старкса, страдающего от периодических приступов амнезии, обвиняют в убийстве и помещают в психиатрическую клинику. В ходе лечения экспериментальными препаратами Джек начинает видеть будущее…

ПЕРВЫЙ КАНАЛ

6.00 Новости.
6.10 **«НЕЧАЯННАЯ ЛЮБОВЬ»**. Х/ф
7.40 **«ЖИВИТЕ В РАДОСТИ»**. Х/ф
9.10 «Кремль изнутри». Док. фильм
10.00 Новости.
10.10 **«АЗАЗЕЛЬ»**. Х/ф (Россия, 2002 г.)

Сергей Безруков

Режиссер: А. Адабашьян. В ролях: И. Носков, М. Неелова, С. Безруков.
Москва, 1876 год. Эраст Петрович Фандорин, чиновник 14 класса, служит письмоводителем в Сыскном управлении и мечтает стать великим сыщиком...
12.00 Новости.
12.10 **«АЗАЗЕЛЬ»**. Х/ф
14.20 **«ТУРЕЦКИЙ ГАМБИТ»**. Х/ф (Россия, 2004 г.)
Режиссер: Д. Файзиев. В ролях: Е. Бероев, В. Ильин, М. Башаров.
1877 год, русско-турецкая война. Титулярный советник Эраст Фандорин пробирается в главный штаб русского командования с важным секретным сообщением...
15.00 Новости.
15.10 **«ТУРЕЦКИЙ ГАМБИТ»**. Х/ф
18.00 Новости.
18.10 **«ТУРЕЦКИЙ ГАМБИТ»**. Х/ф
19.00 **«СТАТСКИЙ СОВЕТНИК»**. Х/ф
21.00 «Время».
21.20 **«СТАТСКИЙ СОВЕТНИК»**. Х/ф
23.20 «Большая игра».
0.30 **«КАГЕМУША»**. Х/ф (Япония, 1980 г.)
Режиссер: А. Куросава. В ролях: Т. Накадаи, Ц. Ямадзаки, К. Хагивара.
Один из мошенников XVI века попал в непростую переделку: ему «предложили» заменить по причине внешнего сходства главу могущественного клана...
3.30 **«СЕМЕЙНЫЙ ЗАГОВОР»**. Триллер

РОССИЯ ТВ Тула

6.05 **«ПРИХОДИТЕ ЗАВТРА»**. Х/ф
8.00 **«БЕГ»**. Х/ф
11.50 **«РАЗНЫЕ СУДЬБЫ»**. Х/ф (к/ст им. М. Горького, 1956 г.)
Режиссер: Л. Луков. В ролях: Т. Пилецкая, Ю. Панич, О. Жизнева.
Красавица Танечка после выпускного бала поступает в институт и выходит замуж за бывшего одноклассника. Затем у нее начинается роман с маститым композитором...
14.00 «Вести».
14.20 «Тени исчезают... Петр Вельяминов».
15.15 Концерт Д. Хворостовского из Государственного Кремлевского дворца.
16.30 **«ВОЗВРАЩЕНИЕ БЛУДНОГО МУЖА»**. Комедия (Украина, 2007 г.)
Режиссер: Г. Шигаева. В ролях: Л. Удовиченко, В. Стержаков, Ю. Гальцев.
Паша и Лиза, прожившие вместе двадцать лет и вырастившие двоих детей, вдруг осознают, что от их пылкой любви ничего почти не осталось. Так бывает в любой семье...
18.40 «Танцы на льду».
20.00 «Вести».
20.20 **«ОТЕЦ»**. Х/ф
22.25 **«СОБАЧЬЕ СЕРДЦЕ»**. Х/ф («Ленфильм», 1988 г.)
Режиссер: В. Бортко. В ролях: Е. Евстигнеев, В. Толоконников, Б. Плотников.
Профессор Преображенский ставит опыты, пытаясь превратить собаку Шарика в человека, «не любящего пролетариат». В результате получается Шариков!
1.10 **«ДНЕВНИК ПАМЯТИ»**. Х/ф (США).
3.30 **«К ЧЕРТУ ЛЮБОВЬ!»** Х/ф (США).

Рене Зеллвегер

5.05 Канал «Евроньюс».

СТС Тула

6.00 **«ДИНОТОПИЯ»**. Сериал
7.30 **«Чебурашка»**. Мультфильм
7.55 **«СТЮАРТ ЛИТТЛ»**. Мультсериал
8.20 **«СМЕШАРИКИ»**. Мультсериал
8.30 **«ПРОСТО НОРМАН»**. Мультсериал
9.00 «Самый умный».
10.30 СТС зажигает суперзвезду.
14.00 **«Том и Джерри»**.
14.15 **«СТЮАРТ ЛИТТЛ»**. Х/ф
16.00 Секундомер.
16.20 Музыка на канале.
16.30 **«Черный котел»**. Мультфильм (США).
18.05 **«ПОВЕЛИТЕЛЬ СТРАНИЦ»**. Х/ф (США, 1994 г.)

Маколей Калкин

Режиссер: Д. Кершнер. В ролях: М. Калкин, К. Ллойд, Э. Бегли-мл.
Всем давно известный малолетний ветеран экрана Маколэй Калкин заходит в библиотеку и, благодаря волшебству, попадает на страницы лучших детских книг...
19.25 **«История игрушек»**. Мультфильм (США).
21.00 **«СТЮАРТ ЛИТТЛ 2»**. Х/ф (США, 2002 г.)
Режиссер: Р. Минкофф. В ролях: Дж. Дейвис, Х. Лори, Дж. Липницки.
Очередное приключение буквально влетает в дом Литтлов в образе маленькой птички Маргало, спасающейся от когтей преследующего ее хищного сокола...
22.30 «Слава Богу, ты пришел!»
23.45 **«ПОСЛЕДНИЙ РЕЙД»**. Х/ф (США, 2003 г.)
Режиссер: Р. Хауард. В ролях: Т. Ли Джоунс, К. Бланшетт, И.Р. Вуд.
Мэгги всегда была сильной женщиной не робкого десятка. Иначе она не смогла бы выжить в опасной глуши Нью-Мексико, но однажды и Мэгги не убереглась...
2.15 **«ГОРОД МАСОК»**. Х/ф (Гонконг – США).
3.50 **«АВТОФОКУС»**. Х/ф (США).

НТВ

5.15 **«СПЕЦИАЛИСТ»**. Боевик (США).
7.00 Мультфильм.
8.00 «Сегодня».
8.15 Лотерея «Русское лото».
8.40 «Дикий мир».
9.05 «Счастливый рейс».
10.00 «Сегодня».
10.20 «Едим дома!»
10.55 «Их нравы».
11.30 «Авиаторы».
12.05 «Top Gear».
12.40 «Чрезвычайное происшествие».
13.00 «Сегодня».
13.25 «Лихие 90-е».
14.00 «Кремлевские дети». «А. Свердлов. На службе у НКВД».
15.00 «Москва-Ялта-транзит».
16.00 «Сегодня».
16.25 «Один день. Новая версия».
17.00 «Своя игра».
17.55 **«ЗАКОН И ПОРЯДОК»**. Сериал
19.00 «Сегодня».
19.50 «Чистосердечное признание».
20.20 «Чрезвычайное происшествие».
21.00 **«ВОЛКОДАВ»**. Х/ф
23.45 **«ДОЛГАЯ ПОМОЛВКА»**. Х/ф (Франция – США).
2.15 **«ЧЕРЧИЛЛЬ ИДЕТ НА ВОЙНУ»**. Комедия (Великобритания).
3.35 **«КЭРРИ»**. Х/ф (США).

ТВ ЦЕНТР Тула

7.05 **«КОГДА ДЕРЕВЬЯ БЫЛИ БОЛЬШИМИ»**. Х/ф
9.00 «Горная горилла». Док. фильм (Великобритания).
9.45 **, 15.00** «История государства Российского».
10.00 **«САДКО»**. Фильм-сказка
11.30 **, 0.25** «События».
11.50 **«ПРИЕЗЖАЯ»**. Х/ф
13.55 «Приглашает Б. Ноткин». С. Астахов.
14.30 «События». Московская неделя.
15.25 «Королев. Чувство неба». Док. фильм
16.15 «Собачье сердце».
16.40 **«ВЕРСИЯ ПОЛКОВНИКА ЗОРИНА»**. Детектив
18.20 «Групповой портрет с Президентом». Док. фильм
19.00 **«НЕСЛУЖЕБНОЕ ЗАДАНИЕ»**. Х/ф
21.00 «В центре событий».
22.00 **«СВАДЬБА»**. Х/ф
0.40 **«ВСЯ ПРАВДА О ЛЮБВИ»**. Комедия (Великобритания).
2.40 **«ОДНО ДЕЛО НА ДВОИХ»**. Сериал (Германия).
3.55 **«ЖАЖДА ЗОЛОТА»**. Комедия (Франция).

КУЛЬТУРА

6.30 Канал «Евроньюс».
10.00 **, 1.50, 2.50** Программа передач.
10.10 «Укрощение строптивых».
10.40 **«СЕРДЦА ЧЕТЫРЕХ»**. Х/ф
12.10 **, 1.55** «Легенды мирового кино». Е. Самойлов.
12.40 «Музыкальный киоск».
13.00 «Щелкунчик». Закрытие.
14.15 «Золотой цирк».
15.45 **«РАБА ЛЮБВИ»**. Х/ф
17.20 «Вокруг смеха». Нон-стоп.
18.00 **«ЖЕНИТЬБА»**. Спектакль
20.40 «Рязанов известный и неизвестный».
21.35 Гала-концерт «Романтика романса».
23.05 **«ВОЗВРАЩЕНИЕ»**. Х/ф (Россия, 2003 г.)
Режиссер: А. Звягинцев. В ролях: В. Гарин, И. Добронравов, К. Лавроненко.
В жизни двух братьев неожиданно возникает отец, знакомый им только по фотографиям десятилетней давности. Его появление переворачивает их жизнь...
1.00 «Метрессы. Тайная власть женщин», 2-я серия. Док. сериал «Фаворитка короля». (Германия).
2.30 Выступает трио В. Гроховского.

ТНТ Тула

7.00 **, 19.00, 19.40** Тула: инструкция по применению.
8.45 Крутящий момент.
9.05 **, 21.00** «Дом 2. Город любви».
10.00 Школа ремонта.
11.00 «Cosmopolitan».
12.00 «Кулинарный дозор».
12.30 **«САША+МАША»**. Сериал
13.40 **«ВОРОН»**. Драма (США).
15.50 **«Кошмар перед Рождеством»**. Мультфильм
17.20 «Кошмар по-русски». Док. фильм
18.00 «Интуиция».
19.20 Музыка на канале.
20.00 «Битва экстрасенсов».
22.00 «Комеди Клаб».
23.00 «Шоу Ньюс».
23.30 «Смех без правил».
0.30 Секс с А. Чеховой.
1.00 «Дом 2. После заката».
1.40 Наши песни.
1.50 **«В ТУПИКЕ»**. Х/ф (США, 1997 г.)
Режиссер: В. К. Холл. В ролях: Х. Хессемэн, Д. Сэйлз, Т. Таулз.
Двое друзей-наркоманов отправили под Новый год в больницу подругу, получившую передозировку кокаина. Сами же решили «завязать». Но все оказалось не так просто...
3.35 «Дом 2. Первая весна».
4.25 **«ПЛОХИЕ ДЕВЧОНКИ»**. Сериал

ТВ-3 Тула

6.00 **, 7.00, 8.30** Мультфильм.
6.30 Жизнь, полная радости.
7.30 **«ЧЕРЕПАШКИ-НИНДЗЯ»**. Мультсериал
9.00 **«МУРАШКИ»**, 43-я и 44-я серии. Сериал (Канада).
10.00 **«ИЩИТЕ ЖЕНЩИНУ»**, 2-я серия. Х/ф
12.00 «Упс!»
13.00 Мозголомы.
14.00 **«СЛУЧАЙ В КВАДРАТЕ 36-80»**. Х/ф
16.00 **«ШАНХАЙСКИЙ ПОЛДЕНЬ»**. Х/ф (США).
18.00 Мистика звезд.
19.00 **«КАРАЮЩАЯ СИЛА»**. Х/ф (США, 1986 г.)
Режиссер: С. Фирстенберг. В ролях: М. Дудикофф, Дж.П. Райан, С. Джеймс.
Бывший секретный агент Мэтт Хантер приходит на помощь своему чернокожему другу Ларри, на которого готовит покушение группа террористов...
21.00 **«ПОПУТЧИК 2»**. Х/ф (США).
23.00 **«УЗЫ КРОВИ»**. Сериал
0.00 **«ПИДЖАК»**. Х/ф (США).
2.00 Культ наличности.
5.00 Муз. Relaks.

ДОМАШНИЙ

6.30 **«Крот и его друзья»**. Мультфильм
7.00 **, 20.30** «Домашние сказки».
7.30 **«Дорожная сказка»**. Мультфильм
7.45 **«ДУМА ПРО КАЗАКА ГОЛОТУ»**. Х/ф
9.30 «Сладкие истории».
10.00 «Городское путешествие».
11.00 «Одень свою подругу».
11.30 «Вкусы мира». Италия.
11.45 «Заграничные штучки».
12.00 «Друзья моего хозяина».
12.30 **«БОЛЬШИЕ МАНЕВРЫ»**. Комедия (Франция – Италия).
14.45 **«КУБАНСКИЕ КАЗАКИ»**. Муз. комедия
17.00 **«БЕЗУМНЫЙ ДЕНЬ»**. Комедия
18.30 **«ЗАКОН И ПОРЯДОК. ПРЕСТУПНЫЕ НАМЕРЕНИЯ»**. Сериал
19.30 **, 2.50** **«МИСС МАРПЛ»**. Сериал
21.00 **«СЕРДЦЕ БЬЕТСЯ ВНОВЬ»**. Драма
23.00 «Необычные дома мира». Дом-дерево. Дом-«гусыня».
23.30 **«РУССКИЙ БИЗНЕС»**. Комедия
1.00 **«ЧЕТВЕРО ИЗ ТЕХАСА»**. Вестерн (США).
3.35 Музыка.

УДИВИТЕЛЬНАЯ ЖИЗНЬ

6.00 **, 20.00** «Жизнь».
6.40 **, 20.35** «Самые удивительные праздники мира».
7.05 **, 7.56, 9.55, 11.00, 11.55, 13.55, 15.10, 15.55, 16.50, 17.55, 19.55, 22.55** Музыка.
7.10 **, 13.35, 17.35** «Изюминка».
7.35 **, 9.35, 11.05, 12.35, 15.35, 16.55, 19.35** Мультфильм.
7.40 **, 15.40** «Оторвись!»
7.53 **, 10.55** «Моменты истины».
8.00 **, 18.00** «Только здесь».
8.35 «Путешествие со вкусом».
9.40 **, 11.42, 19.40, 23.32** «Арсенал современного искусства».
10.00 «Четыре океана «Апостола Андрея».
10.50 **, 13.30, 17.30, 23.45** «Внезапная слава».
12.00 «Жара».
12.40 «Смертельные искусства».
14.00 «Тело и душа».
14.35 «Лицо ханты-мансийской национальности».
15.00 «На всех широтах».
15.15 «Познаем мир вместе».
16.00 «Пациент Брежнев».
17.00 «Тайны живой природы».
20.00 **, 21.45** Телегазета.
20.15 Достоверно известно.
20.30 Автобан.
21.00 Лидер рынка.
21.15 Без протокола.
21.30 Молодежная дружина.
22.30 «Животный мир».
22.00 «Заграница».
22.40 «Звуки тропиков».
23.05 «Все о здоровье».
23.30 «Эти даты».

НАЦИОНАЛЬНАЯ ГЕОГРАФИЯ

6.00 С точки зрения науки – Дело о планете Земля: Инопланетный контакт.
7.00 Реальность или фантастика?: Жизнь на Марсе.
8.00 Суперсооружения древности: Колизей.
9.00 Взгляд изнутри: Нирвана.
10.00 Люди и железо, ч. 1.
11.00 Люди и железо, ч. 2.
12.00 Люди и железо, ч. 3.
13.00 Суперсооружения: Самый длинный мост в мире.
14.00 Короли камуфляжа.
15.00 Самые страшные стихийные бедствия: Торнадо.
16.00 Самые страшные стихийные бедствия: Извержения вулканов.
17.00 Рифы затонувших кораблей.
18.00 Хранители природы: Гайана.
19.00 Проклятие царя Тута.
20.00 Одиссея Нефертити.
21.00 **, 4.00** Невероятное тело человека.
23.00 Критическая ситуация: Спасательная операция в джунглях.
0.00 Секунды до катастрофы: Взрыв на авианосце.
1.00 Загадки истории: В поисках Гитлера.
2.00 Расследования авиакатастроф: Чудесное спасение.
3.00 С точки зрения науки – Дело о планете Земля: Жестокий холод.

ЭКСПЛОРЕР

7.00 **, 13.00** «Великая гонка роботов». Док. фильм (США).
8.00 **, 14.00** «Полет: Север-Юг». Док. фильм (Великобритания).
9.00 **, 15.00** «Машины стоимостью в миллионы долларов». Док. сериал (Великобритания).
10.00 **, 16.00, 22.00** «Рыбачим». Док. сериал (Австралия).
10.30 **, 16.30, 22.30** «Автогонщик». Док. сериал (США).
11.00 **, 17.00** «Судебная экспертиза под прицелом». Док. фильм (США).
12.00 **, 18.00** «Рабочий день интересных людей». Док. фильм (Великобритания).
19.00 «Суперприборы». Док. фильм (США).
20.10 «Буран: Гонка к полюсу». Док. сериал (Великобритания).
21.00 «Максимальный катер». Док. сериал (США).
23.00 «Корреспондент: Торговля оружием». Док. фильм (Великобритания).
0.00 «Табу: Кровавые обычаи». Док. фильм (США).

ДИСКАВЕРИ

8.00 **, 14.50** Самые лучшие: Мотоциклы.
8.55 **, 15.45** Дерзкие проекты: Авианосец Буш.
9.50 **, 17.35, 5.45** Мощные машины: Авиасуда.
10.15 Экстремальная рыбалка: Треска реки Северн.
10.45 Прогулка по озерам.
11.10 Человек среди касаток.
12.05 Любитель опасностей: В эпицентре урагана.
13.00 **, 3.55** Смертельный улов: Финишная прямая.
13.55 Помешанные на трюках, 1-я серия.
14.25 Помешанные на трюках, 2-я серия.
16.40 **, 4.50** Мегастройки: Большой ускоритель, Женева.
18.00 Головоломы, 5-я серия.
19.00 **, 6.10** Вперед, в Дакар!, 2-я серия.
20.00 За кулисами мирового чемпионата по ралли: Япония: Тиски сжимаются.
21.00 Американский чоппер: Старший против младшего, ч. 1.
22.00 **, 7.05** Разрушители легенд: Разрыв троса.
23.00 Оргазмотрон.
0.00 Я, Видеоигра: Ноги.
1.00 Доктор Дж.: медицинское расследование: Смертельные последствия.
2.00 Вершина злодейства: Ревность.
3.00 Нефтяные вышки: до седьмого пота, 12-я серия.

ПЛАНЕТА ЖИВОТНЫХ

8.00 Как стать...: Пятнистый леопард.
9.00 Охотник за крокодилами: Крокодилы в городе.
10.00 Самые забавные животные планеты, 1-я серия.
10.30 Самые забавные животные планеты, 2-я серия.
11.00 Обезьяньи проделки, 1-я серия.
11.30 Обезьяньи проделки, 2-я серия.
12.00 **, 20.00** Поместье сурикатов: Новый день.
12.30 **, 20.30, 2.30** Поместье сурикатов: Прощай, любовь моя.
13.00 Первый год в жизни панды.
14.00 **, 19.00** Как стать...: Горилла.
15.00 **, 21.00, 3.00** Дикая Африка: Джунгли.
16.00 **, 1.00, 7.00** Жизнь млекопитающих: Жизнь на деревьях.
17.00 В пещеру льва.
22.00 **, 6.00** Язык волков.
23.00 **, 4.00** Живая природа: Рыба-молот.
0.00 **, 5.00** Медуза-убийца.
2.00 Поместье сурикатов: Новый день.

КАНАЛ ПУТЕШЕСТВИЙ

10.00 Всемирный путешественник. Португалия и Азорские острова.
11.00 Не забудьте свой паспорт.
12.00 Хроники парусника.
13.00 Скоро открытие.
13.30 Вкус Перу. Джунгли.
14.00 Хит-парад достопримечательностей Индии. Пятерка лучших маршрутов.
14.30 Калифорнийский гольф. Тахо.
15.00 По железным дорогам Швейцарии. Юнгфрау, ч. 2.
16.00 Аввентура: итальянская кухня. Умбрия.
16.30 Аввентура: итальянская кухня. Альто-Адидже.
17.00 Вкус Перу. Альтиплано.
17.30 Вкус Карибского моря.
18.00 Жаждущий странник. Вина Тасмании.
18.30 Прохлада Карибского моря.
19.00 Страсть к путешествиям.
19.30 Экологически чистый отдых.
20.00 Первозданный мир.
20.30 Экстремальные путешествия.
21.00 **, 3.00** В поисках неизвестного.
22.00 Такси за $100.
22.30 Вкус Перу.
23.00 Жаждущий странник.
23.30 Прирожденные путешественники. Чехия.
0.00 Всемирный путешественник. Гид по Пекину.
1.00 Такси за $100.
1.30 Походы в мир дикой природы. Вашингтон (Аризона).
2.00 Большой гид.

РОССИЯ-СПОРТ

5.00 Футбол. Чемпионат Италии.
7.00, **9.00, 12.20, 16.40, 21.40, 0.25** «Вести-спорт».
7.10, **12.30** Бокс. ЧМ. Финал.
8.25 «Танцы на льду. Взгляд изнутри».
9.10 «Страна спортивная».
9.40 Футбол. Премьер-лига. «Зенит» (Санкт-Петербург) – ФК «Москва» (Москва).
11.45, **4.35** «Сборная России». И. Завьялов.
12.25, **22.00** «Вести-спорт». Местное время.
14.55 Регби. Кубок Европейских Наций. Румыния – Россия.
16.55 Хоккей. «Матч Звезд российского хоккея». Прямая трансляция.
19.25 Пляжный футбол. ЧМ. Россия – Соломоновы острова.
20.35 «Футбол России».
22.25 Футбол. Чемпионат Италии. Прямая трансляция.
0.35 Пляжный футбол. ЧМ. Испания – Португалия.
1.50 Стендовая стрельба. Молодежный чемпионат России.
2.50 Баскетбол. Чемпионат России. Мужчины. ЦСКА – «Триумф» (Московская область).

7-ТВ

6.30 220 вольт.
6.45 Только не это!
7.00 Воздушные гонки.
10.30, **0.00** Финалы Кубка Англии.
11.30, **1.40** Диалоги о рыбалке.
11.40 Бразильский футбол.
12.10, **15.00** Пропуск в MotoGP.
13.00 MotoGP. 125cc., 250cc.
15.10, **22.10** Картинг.
16.00 MotoGP. Гран-При Валенсии.
17.00 Альпийское ралли.
17.10 Motor World.
17.40 Rally Action.
18.10 Мир скачек.
18.40 ЧМ по водно-моторному спорту.
19.10 Феномен Ferrari.
19.40 Sports Watch.
20.10, **2.30** Экстремальный спорт.
20.40, **1.10** Планета рыбака.
21.10 Total Регби.
21.40 Бега и скачки.
22.40 Гольф. Европейская неделя.
23.10 Гольф сегодня.
23.40 AutoFashion.

ТЕЛЕКЛУБ

20.00 **«РУССКОЕ ЛЕКАРСТВО»**. Сериал
21.00 **«СОНЬКА – ЗОЛОТАЯ РУЧКА»**. Сериал
22.00 **«БАНДИТСКИЙ ПЕТЕРБУРГ»**. Сериал
23.00 **«ЖИЗНЬ КЛИМА САМГИНА»**. Сериал

ЕВРОСПОРТ

10.30 «Eurosport Buzz».
11.00 Прыжки на батуте. ЧМ.
11.45 Мотогонки. Гран-При Валенсии. Гонка в классе 125 к.см. Гонка в классе 250 к.см. Гонка в «Королевском» классе.
17.15 Марафон. Нью-Йорк.
20.00 Снукер. Трофи Северной Ирландии. 1-й день.
21.00 Фигурное катание.
22.15, **0.15** Мотоспорт по выходным.
22.30 Снукер. Трофи Северной Ирландии. Белфаст. 1-й день.
0.30 Бокс. Титул Чемпиона Франции. Тяжелая весовая категория. Амране – Деттингер.
0.45 Пляжный волейбол. Мировой тур в Таиланде. Женщины.

EuroNews ЕВРОПЕЙСКИЕ НОВОСТИ

8.00 – **3.30** Новости в уикэнд. Каждые 30 минут.
8.17, **13.47, 15.47, 19.47, 21.47, 23.47, 3.17** Ле маг.
8.47, **12.47, 14.47, 16.47, 20.47, 1.47** Европейский обзор.
9.47, **15.17, 18.47, 21.17, 0.17, 3.47** Европейцы.
10.47, **16.17, 17.47, 20.17, 0.47** Вспоминая прошлое.
11.47, **19.17, 22.47, 1.17, 2.47** Обзор экономики.
13.17, **17.17, 22.17, 2.17** Синема.
14.17, **18.17, 23.17** Интервью.
4.00, **5.00, 6.00, 7.00** Подробные ночные новости.

ПЯТЫЙ КАНАЛ

6.00 «На кухне». Док. сериал (Великобритания).
7.00 «ЛОТ».
8.00 **«ТИТЕФ»**. Мультсериал (Франция).
8.45 «Клуб знаменитых хулиганов».
9.25 **«КОМИССАР»**. Драма (СССР).
11.30 «Личные вещи».
12.15 Ток-шоу «В нашу гавань заходили корабли...».
13.15 Телеигра «К доске».
14.00 **«ЖИЗНЬ КАК ЖИЗНЬ»**. Х/ф
14.45 «Голливудская коллекция». Док. сериал (США).
15.50 **«МОНОЛОГ»**. Х/ф
17.40 Ток-шоу «Встречи на Моховой». Б. Смолкин.
18.30 «Главное».
19.30 «Прогресс с П. Лобковым».
20.20 **«АГИТБРИГАДА «БЕЙ ВРАГА!»** Х/ф (Россия).
22.50 «Неделя в большой стране».
23.40 «оПять о футболе».
0.45 «Культурный слой».
1.15 **«10 ЛЕТ БЕЗ ПРАВА ПЕРЕПИСКИ»**. Х/ф («Мосфильм», 1990 г.)
Режиссер: В. Наумов. В ролях: Б. Щербаков, Н. Белохвостикова, А. Панкратов-Черный.
После окончания войны герой фильма приезжает в Москву, чтобы отомстить человеку, по доносу которого в 1937 году был расстрелян его отец. Будут ли сомнения?..
3.20 «Секс и ничего личного». Док. сериал (США).

ДТВ

6.00 Удачное утро.
6.50, **5.35** Музыка.
7.05 Шоу рекордов Гиннесса.
7.55 Тысяча мелочей.
8.25 **«Сафари с Кузей»**. Мультфильм
8.35, **8.55, 9.45** Мультфильм.
9.20 Мультфильм.
10.25, **10.55** **«АГЕНТСТВО АЛИБИ»**. Сериал
11.25 **«ПОБЕДИТЕЛИ И ГРЕШНИКИ»**. Х/ф
13.30, **21.00** Самое захватывающее видео.
14.25 **«ОПЕРАЦИЯ «ЭНИКИ-БЕНИКИ»**. Х/ф
16.25, **23.00** **«ИЕРИХОН. ГОРОД ОБРЕЧЕННЫХ»**. Сериал
17.25 Смешная реклама.
17.55, **18.30** Самое смешное видео.
18.55 Территория призраков.
20.00 Невероятная коллекция мистера Рипли.
22.00 **«C.S.I. МЕСТО ПРЕСТУПЛЕНИЯ ЛАС-ВЕГАС»**. Сериал
0.00 Шоу рекордов Гиннеса.
1.00 **«МЕРТВАЯ ЗОНА»**. Сериал
1.55 **«ШПИОНЫ И ПРЕДАТЕЛИ»**. Сериал
2.50 Ночной клуб.
4.50 На ринге с С. Сталлоне.

РБК

6.00 – **5.30** Новости. Каждые 30 минут.
6.05 Сфера интересов.
6.40, **10.50, 23.45, 4.20, 5.35** Отдых и туризм.
6.50, **5.20** Азбука инвестора.
7.05, **22.05** Киносфера.
7.35, **2.05** Сфера интересов.
8.05, **20.05** Недвижимость.
8.35 С-news: технологии будущего.
9.05 Капитал.
9.35, **3.05** Диалог.
10.05 Зарубежный бизнес.
11.05, **0.35** Autonews. Эксперт.
11.35, **2.35** Рекламная пауза.
12.05, **23.35, 5.05, 4.35** Афиша.
12.20 В фокусе. Порты России.
13.05 Компании.
13.35 Капитал. Биржа без границ.
14.05, **22.50, 23.50, 5.15** Звездная пыль.
14.20 В фокусе.
15.05 Мир за неделю.
16.05, **20.35** Персона.
16.35 Сфера интересов.
17.05, **4.15, 5.50** Бизнес-стиль.
17.15 Эмитенты.
18.05 Наши деньги.
18.35 Рынки. Итоги недели.
19.05 Экспо.
19.35 Сфера интересов.
21.05, **1.05** Интрига недели.
22.35 Салон.
23.05 Сфера интересов.
0.05 Рынки. Глобальный взгляд.
3.35 Капитал. Опасные компании.
4.05, **5.45** Обзор зарубежной прессы.
4.10, **5.40** Autonews.
4.40 Зарубежный бизнес.

ЗВЕЗДА

6.00 **«ЗА СПИЧКАМИ»**. Х/ф
7.50 **«ВКУС ХАЛВЫ»**. Х/ф
9.00 Мультфильм.
9.30 «Потрясающие каскадерские трюки». Док. сериал
10.00, **5.05** «Служу России».
11.00 «История отечественной авиации». Док. сериал
12.00, **2.50** **«ГРАФИНЯ ДЕ МОНСОРО»**, 15-я и 16-я серии. Х/ф
14.00, **1.20** «Предметный разговор».
15.00 «Энциклопедия российского флота». Док. сериал
16.00 **«ТАЙГА. КУРС ВЫЖИВАНИЯ»**, 7-я и 8-я серии. Х/ф
18.00 Новости.
18.15, **4.35** «Визави с миром».
18.45 Кубок России по автомобильным кольцевым гонкам.
19.00 «Точка контроля».
19.30 «Большое жюри».
20.30 «Путеводная звезда».
21.00 «Ветер Победы». Всероссийский конкурс военной песни.
22.00 «Роковые даты с Сергеем Костиным: конец смутного времени».
22.45 «Внедрение».
23.15 «Моя страна». Док. сериал
23.30 Чемпионат Италии по футболу. Серия А.
2.20 «Жизнь продолжается!»

ТВ-1000

4.00, **22.10** **«ПСИХОЗ»**. Триллер (США).
6.00 **«КЛЕВЫЙ ПАРЕНЬ»**. Комедия (США).
8.00 **«Красная шапочка»**. Мультфильм (США).
10.00 **«ОКТЯБРЬСКОЕ НЕБО»**. Драма (США).
12.00 **«РЕАЛЬНАЯ ЛЮБОВЬ»**. Комедия (США – Великобритания).
14.10 **«АФЕРА»**. Драма (США).
16.20 **«ТЫСЯЧА АКРОВ»**. Драма (США).
18.00 **«МАРИ И БРЮС»**. Комедия (США, 2004 г.)
Режиссер: Т. Кэйрнс. В ролях: Д. Мур, М. Бродерик, Д. А. Бейкер.
Настоящий скандал начинается, когда Мэри решает уйти от Брюса, обрушивая на него поток язвительной и уничижительной брани, накопившейся за долгие годы.
20.00 **«СТРАСТИ ХРИСТОВЫ»**. Драма (США).

МТВ

6.00 Музыка на завтрак.
9.00 «Мировой чарт».
10.00 Виртуалити.
11.00 «ЕМА». Что за х...?
11.30 News блок Weekly.
12.00 Большой киночарт.
12.30 Икона видеоигр: «Race 07».
13.00 Церемония награждений «Europe Music Awards-2007».
15.30 «Обнаженный шоу-биз».
16.00 «Девчонки R'N'B».
17.00 «Звезды. Здесь и сейчас».
18.00, **0.00** Музыка навсегда.
18.30 Тихие игры: «Кулак Дзен».
19.00 **«МОЛОКОСОСЫ»**. Сериал
22.00 За кулисами «RMA-2007».
23.00 «News International».
23.30 «Жестокие игры» с Шэннон Доэрти.
1.00 «Лови удачу».
2.00 Музыка на ночь.

MEZZO

9.00 Секвенции классики и джаза.
11.45 Мультфильмы.
12.45, **5.45** «Натали Дессе: Манон в Барселоне». Док. фильм
13.45 Сто имен любви.
15.10 В.А. Моцарт Концерт для скрипки с оркестром №5.
15.45 Классическая опера.
19.40 А. Кобрин. Сольный концерт на Международном конкурсе пианистов Вана Клиберна.
21.00 Джазовые соло.
22.00 Секвенции классики.
22.45 Балет «Мирей».
23.45 Г. Берлиоз «Реквием».

JETIX

8.00, **8.20, 9.40, 10.05, 13.25, 13.50, 19.50** **«ТОТАЛИ СПАЙС»**.
8.45, **9.10** **«ТОФУС»**.
9.30, **16.15** **«PUCCA»**.
10.30 **«НЕВЕРОЯТНЫЕ ПРИКЛЮЧЕНИЯ КОСМИЧЕСКОЙ КОМАНДЫ»**.
10.55, **14.15, 18.00** **«ИГГИ АРБАКЛ»**.
11.20, **16.35** **«ЧТО С ЭНДИ?»**
11.45 **«ВЕДЬМА»**.
12.10, **15.30, 15.50** **«YIN YANG YO!»**
12.35 **«ШКОЛА СУРИКЕНОВ»**.
13.00, **20.15** **«POWER RANGERS: МИСТИЧЕСКАЯ СИЛА»**.
14.40, **15.05** **«ДЕТКИ ИЗ КЛАССА 402»**.
16.25 **«ПЛАНЕТА СКЕТЧ»**.
17.10, **17.35, 21.45, 22.10** **«H2O»**.
18.20 **«КАСПЕР И ВЕНДИ»**. Х/ф
20.35, **21.00, 0.50, 21.20, 1.15, 1.35** **«НАРУТО»**.
22.35 **«БОРЦЫ С ЧУДОВИЩАМИ»**.
23.00 **«НОВАЯ СЕМЕЙКА АДАМС»**.
23.20, **23.45** **«СПАЙДЕРМЭН»**.
0.05 **«НЕВЕРОЯТНЫЙ ХАЛК»**.
0.30 **«ФАНТАСТИЧЕСКАЯ ЧЕТВЕРКА»**.

ХОЛЛМАРК

1.00 **«В СМЕРТЕЛЬНОМ ТУПИКЕ»**. Х/ф
2.30 **«МЕДИЦИНА БЕЗ ГРАНИЦ»**, Х/ф ч. 2. (Канада).
4.15 **«В ДРЕЙФЕ»**. Триллер
6.00 **«НА КРАЮ»**. Х/ф (США).
8.00, **15.00** **«СКОТНЫЙ ДВОР»**. Х/ф (США).
9.45, **16.45** **«ЦИРК ПРИЕХАЛ»**. Х/ф (США).
11.30, **18.30** **«ДУША КОВБОЯ»**. Х/ф (США).
13.30 **«КРОВНОЕ РОДСТВО»**. Х/ф (Канада – США).
20.30 **«МИСТЕР КИНГДОМ»**, Сериал ч. 2.
21.30 **«УНЫЛЫЙ КАНЬОН»**. Х/ф (США, 2006 г.)
Режиссер: Д.С. Кассаст. В ролях: П. Даффи, С. Кич, Д. Снелл.
Два старых друга – пожилой юрист и экс-бандит – проверили на прочность свою дружбу. Они объединили усилия, чтобы выследить и спасти сына бандита...
23.15 **«ПРОРЫВ»**. Х/ф (США).

Муз-ТВ

5.00, **7.00, 9.00, 16.30, 0.40, 3.00** «Муз-ТВ хит».
6.00 «Наше».
8.00, **23.30** «Твой выбор».
10.00 «Наше».
10.55 «Мультяшка».
11.05 «Просто модели».
11.40 «Концерт».
12.55, **21.25** «Блондинка в шоколаде».
13.25, **20.30** «Звезды зажигают».
14.25 «Стилистика».
14.55 «Страшно красивые 2. Превращение».
16.00 «Испытание верности».
17.10 «Pro-обзор».
17.40 «Звезды под прицелом».
18.50 «Фабрика звезд 7. Итоговое шоу».
22.00 «Полиция моды».
22.30, **23.00** «Красавицы и чудовище. Будни Пети Листермана».
2.00 «Наше».

MCM TOP

8.00 Лучшее. Утро.
12.00 Лучшее. Микс. Плейлист.
19.00 Лучшее. Колледж. СМС.
22.00 Лучшее. Микс.

РЕН ТВ Тула

6.00 Утренний музыкальный канал.
6.30 **«КОСМИЧЕСКИЕ КОВБОИ»**. Мультсериал (Франция).
6.55 **«ТУНИМАЛСЫ»**. Мультсериал (Испания).
7.20 Мультфильмы: **«Одуванчик толстые щеки»**, **«Кот Базилио и мышонок Пик»**.
7.40 «Рекламный облом».
8.00 «Кулинарные штучки».
8.10 «Клуб «Белый попугай».
8.55 **«3000 МИЛЬ ДО ГРЭЙСЛЭНДА»**. Боевик (США).
11.30, **23.00** «Очевидец» представляет: самое шокирующее».
12.30 «24».
13.00 **«ОТСТУПНИКИ»**. Триллер (США).
16.00 **«ШАТУН»**. Триллер (Россия).
20.00, **1.55** **«4400»**. Сериал (США).
22.00 «Фантастические истории»: «Любовная магия. Игры с бесами».
0.00 **«ТАЙНЫЕ ЖЕЛАНИЯ ДЖЕССИ»**. Эротика (США – Франция – Ирландия – Голландия).
3.35 Ночной музыкальный канал.

XXI ВЕК

10.00, **18.00, 2.00** **«ОГРАБЛЕНИЕ ПО-ИТАЛЬЯНСКИ. ДЕРЗКИЙ НАЛЕТ НЕИЗВЕСТНЫХ ЗЛОУМЫШЛЕННИКОВ»**. Комедия (Италия – Франция).
11.45, **19.45, 3.45** **«МОЛОДОЙ КАЗАНОВА»**, 2-я серия. Мелодрама (Италия – Франция).
13.25, **21.25, 5.25** **«МОНАШКИ В БЕГАХ»**. Комедия (Великобритания).
15.00, **23.00, 7.00** **«ШКУРА АНГЕЛА»**. Мелодрама (Франция).
16.25, **0.25, 8.25** **«ОХОТНИКИ ЗА ГОЛОВАМИ»**. Драма (США – Канада).

ТДК

7.00, **23.15** Музыка на канале.
7.30, **17.00** «Истории успеха».
8.35, **11.00, 18.00** «Красотка».
9.00 «С добрым утром, любимая!»
10.00, **19.00** «Все лучшее, для Вас».
12.00 «Наши дети».
13.00 «Ваш доктор».
14.00 Х/ф.
16.00 «Твой дом».
20.00 «Зеркало жизни».
21.00 «Ваш личный парапсихолог».
22.00 «Сексуальная революция».
23.00 «Территория моды».
0.05 «Классики».

ШКОЛЬНИК

7.55, **15.55, 23.55** Программа передач.
8.00, **16.00, 0.00** «Москвоведение»: «Художественная жизнь Абрамцево».
8.30, **16.30, 0.30** «Детская страничка».
«Утренняя разминка – зарядка (Кенгуру)».
«Фефилины сказки».
М/ф: **«Волшебная флейта», «Лиса и Дрозд». «Веселая семейка».**
9.15, **17.15, 1.15** «Музей технических изобретений»: «Форум зрения».
9.30, **17.30, 1.30** «Победители. Моя война»: «Ф.И. Кузнецов – разведчик».
10.00, **18.00, 2.00** «Белая смерть»: «Рабы божьи».
10.15, **18.15, 2.15** «Готовим вместе (Н. Новгород)»: «Соусы для салатов».
10.30, **18.30, 2.30** **«ЗОЛОТОЙ КЛЮЧИК»**. Фильм-сказка
11.50, **19.50, 3.50** Мультфильмы.
12.30, **20.30, 4.30** «Педсовет».
13.00, **21.00, 5.00** «Александр и Наполеон. Дуэль императоров». Док. фильм
13.30, **21.30, 5.30** «Экология литературы»: «Борис Заходер».
14.10, **22.10, 6.10** «Уроки малого предпринимательства».
14.30, **22.30, 6.30** **«ОДНА СЕМЬЯ»**. Х/ф

ФИЛЬМ ДНЯ — РОССИЯ, 20.20

«ОТЕЦ». (Россия, 2007 г.)

Алексей (Алексей ГУСЬКОВ) не уверен даже в том, помнит ли его жена Люба (Полина КУТЕПОВА)...

Режиссер: Иван Соловов.

В ролях: Алексей Гуськов, Полина Кутепова, Светлана Иванова, Василий Прокопьев, Роман Мадянов.

Драма. Закончилась война. Только вместо счастья и радости испытывает Алексей Иванов горечь и страх. Надо возвращаться домой, а боязно. Помнят ли его дети, которых он оставил малышами? Алексей учится жить заново – прощать и любить...

«ПРЕКРАСНУЮ НЯНЮ» ЗАСТАВИЛИ КРАСНЕТЬ В ДУ́ШЕ

Известная актриса Анастасия Заворотнюк впервые снялась в откровенной сцене.

ИЗ ОБАЯТЕЛЬНОЙ НЯНИ Настя превратилась в агента спецслужб. На всех экранах страны идет фильм «Код Апокалипсиса». Мы задали Насте пару вопросов.

– Трудно было выполнять трюки самой?

– Я два месяца занималась рукопашным боем, стрельбой, училась стрелять и метать ножи... Но когда снимали сцену падения моей героини Дарьи с небоскреба, вместо меня прыгала спортсменка Лика Борзова.

– Какая из сцен для Вас была самой сложной?

– Сцена в душевой. Мне впервые пришлось сниматься обнаженной. На площадке посторонних не было, снимали деликатно, щадя мою стеснительность. Через несколько дублей закончилась горячая вода – пришлось работать под холодной! Ледяной душ «смыл» мою красноту стыдливости. Правда, в кадре видно, что у меня от холода дрожат губы...

УЛИЧительНЫЙ ОПРОС

КАКИЕ СЕРИАЛЫ СМОТРЯТ ТУЛЬСКИЕ ТЕАТРАЛЬНЫЕ АРТИСТЫ

Ольга КРАСИКОВА.

Заслуженная артистка России, актриса театра драмы Ольга КРАСИКОВА:

– Мне нравятся старые советские фильмы и голливудское кино с хорошим составом актеров. На сериалы же не хватает времени. Их нужно смотреть целенаправленно, каждый день... Правда, недавно посмотрела одну серию «Час Волкова», где сыграл мой коллега, актер Валерий Жуков. Хорошая, сильная драматическая работа.

Ольга РЯСНАЯ.

Художественный руководитель и постановщик камерного театра кукол «Два Арлекина» Ольга РЯСНАЯ:

– Я смотрю сериалы ради актеров, которые там снимаются. Например, люблю Катю Гусеву. Поэтому с удовольствием следила за ней в сериале «Танкер «Танго». Обожаю Абдулова и Алферову. Поэтому сейчас смотрю сериал «Капкан». Это же возвращение могикан!

«ТАТЬЯНИН ДЕНЬ». Мелодрама

«ПЕРВЫЙ», пн.–пт., 20.00.

Режиссеры: М. Мокеев, Е. Марчелли.
В ролях: А. Снаткина, К. Сафонов, Н. Рудова.

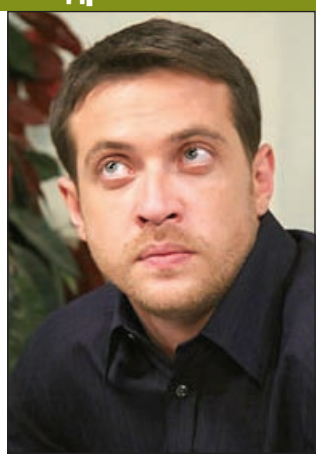

Сергей (Кирилл САФОНОВ) находит новый смысл в жизни.

29 октября, 160-я серия. Надя готовится к встрече с братиком. Бариновы сочувствуют горю Рыбкиных. Галина и Горин опять ссорятся...

30 октября, 161-я серия. Сергей заявляет, что будет жить в гостинице. Врач считает, что Разбежкина нуждается в лечении. Сергей рассказывает Бариновой про отношения с Ириной...

31 октября, 162-я серия. К Разбежкиной приходит Баринов. Сергей узнает, что Ирина хочет работать у Горина. Рыбкины думают, как лечить Таню от психического расстройства...

1 ноября, 163-я серия. Анна и Катя возвращаются из Египта с подарками. К Рыбкиным приходит Лиза – поклонница Виктора. Между Гориным и Ириной возникает симпатия.

2 ноября, 164-я серия. Татьяна Разбежкина отказывается ехать на кладбище: она уверена – ее ребенок жив. Дима и Мэри ищут работу. Сергей быстро привязывается к сыну и проводит с ним много времени. Галина, чтобы встряхнуть Татьяну Разбежкину, приводит ее в Дом малютки.

«КАПКАН». Детектив

«ПЕРВЫЙ», пн.– чт., 21.30.

Режиссеры: В. Усков, В. Краснопольский.
В ролях: А. Абдулов, В. Раков, И. Алферова.

Ольга ПОГОДИНА – девушка с характером!

29 октября, 5-я серия. К Михаилу приходит сосед по даче Поздняков, видевший, как Волобуев гонялся с ружьем за женой...

30 октября, 6-я серия. Михаил вспоминает начало своего романа с Викой... Районный прокурор недоволен работой следователя по делу Волобуева. Маша и ее друг Иван решают продать дорогие картины в московской квартире Волобуевых, чтобы купить наркотики...

31 октября, 7-я серия. Следователь получает санкцию на арест Михаила. Тот возвращается на дачу. Туда же приезжает Полина Крашевская. Она обвиняет Волобуева в смерти жены и оставляет две видеокассеты. Рассерженная, она убегает и сталкивается у калитки с Егором Васильевичем. Маша и Иван празднуют продажу картин...

1 ноября, 8-я серия. Машу арестовывают. Михаил встречается с адвокатом Цезарем и умоляет его помочь дочери. После разговора с Машей Цезарь встречается со следователем, ведущим ее дело...

«АНГЕЛ-ХРАНИТЕЛЬ». Мелодрама

«РОССИЯ», вт.– пт., 17.40.

Режиссер: Б. Недич.
В ролях: Ж. Эппле, Д. Повереннова, В. Демченко.

Книгоиздатель-француз Генрих (Валерий БОРОВИНСКИХ).

30 октября, 191-я серия. Иволгин приходит в больницу и узнает, что Елена пропала. Антон Захарович подбрасывает к дверям особняка прощальное письмо Елены...

31 октября, 192-я серия. Иволгин обнаруживает у дверей особняка еще одно письмо. Он показывает его Мите и Григорию. Антон Захарович шантажирует Бориса убийством майора Каменева. Борис собирается остановить Иволгина-старшего...

1 ноября, 193-я серия. Прокурор узнает от Коли, что настоящая фамилия Иволгина – Волгин. Борис приходит к прокурору сдаваться. Он собирается взять на себя преступления Иволгиных...

2 ноября, 194-я серия. Митя с Ильей взламывают дверь номера, в котором пленена Елена. Елена просит мальчиков добраться до города и сообщить в милицию о пропаже экономки. Из такси они звонят и узнают, что Галина Васильевна дома. Ребята возвращаются за Еленой...

«СЧАСТЛИВЫ ВМЕСТЕ». Комедия

«ТНТ», пн.–пт., 20.00.

Режиссер: А. Ануров.
В ролях: Н. Бочкарева, В. Логинов, А. Якин, Д. Сагалова.

Даша (Наталья БОЧКАРЕВА) все-таки очень любит детей!

29 октября. «Утомленные браком». У Даши с Геной годовщина свадьбы. Даша хочет подарить мужу гетры Виктора Онопко!

30 октября. «Бабье не тонет». Даша решила участвовать в конкурсе, организованном одним глянцевым журналом. Роман Трахтенберг вручает ей путевку в круиз...

31 октября. «Секс-перезагрузка». С телевизором Букиных творится что-то неладное: вместо любимых Дашиных женских передач показывают программы для мужчин. Даша в шоке!

1 ноября. «Свердловский Кончаловский». Гена переживает, что не его фото поместили на первой полосе издания «Обувные новости», и мечтает всеми правдами и неправдами попасть на страницы профессионального вестника...

2 ноября. «Когда есть обувь – чиксы танцуют». Света подсказывает отцу прекрасную идею, которая кажется привлекательной всему мужскому сообществу «Без Баб», – открыть по соседству с обувным фитнес-центр!

«ЗАТМЕНИЕ». Мелодрама

«ТВ-ЦЕНТР», пн.–чт., 21.05

Режиссер: М. Мокрушев.
В ролях: Е. Авеева, А. Булдаков, Ю. Рутберг, Н. Добрынин.

Марина ЕРИСОВА простит все, кроме предательства.

29 октября, 13-я серия. Арсений уверен, что следствие велось с нарушениями, и хочет добиться расследования.

30 октября, 14-я серия. Копейко убеждает Лилию отказаться от защиты, дабы не портить Арсению карьеру провалом. Копейко едет в клуб и режет парашют Арсения...

31 октября, 15-я серия. Лена считает Лобова предателем, и он вынужден рассказать ей о снотворном в кофе, о шантаже, о сообщнике Ирины... Копейко просит Ирину начать скачивать деньги со счетов Столетова, ведь его дни в прокуратуре сочтены. Поиски разбившегося Арсения не дают результатов.

1 ноября, 16-я серия. Весть о гибели Арсения приводит Лилию в отчаяние. Угрожая шантажом, Ирина требует от Лобова перевода всех денег Столетова на ее счет. Копейко готов прижать Лобова, но главное для него – заткнуть рот Лилии. Дачник дядя Жора в заброшенном сарае на болотах находит Арсения.

«КАДЕТСТВО». Драмеди

«СТС», пн.– пт., 20.00.

Режиссер: Д. Меднов.
В ролях: А. Головин, А. Венес, А. Терехов, П. Бессонов.

Анжела (Даша СОБОЛЕВА) и Печка (Павел БЕССОНОВ).

29 октября. Макаров узнал, что девушка, сидевшая за рулем машины, которую он так долго искал, погибла. Майору Ротмистрову присвоено звание подполковника...

30 октября. Анжелка и Перепечко в бассейне встречают Ольгу с другим парнем. Трофимов начинает ухаживать за новой соседкой.

31 октября. Суворовцы начинают практику преподавания на младших курсах. Первым урок военного дела второкурсникам дает Соболев...

1 ноября. Родители Синицына и Ксюши узнают о том, какую тайну скрывают их дети. Ротмистров снова получает повышение – его назначают командиром роты. Макаров узнает номер телефона Полины...

2 ноября. Синицын и Ксюша расстаются. Ротмистров наслаждается данной ему властью, мучая всех. Василюка заботит психологическое состояние Синицына...

Сериалы смотрела Лариса НИКОЛАЕВА.

CinemaDolbyStereo

«ХЕЛЛОУИН»

Римейк Роба Зомби, переосмысляющий оригинальный фильм Джона Карпентера.

На этот раз основное внимание уделено не положительным героиням, а резне, учиненной Майклом Майерсом (Тайлер Мэйн), и идущему по его следу доктору Лумису (Малкольм Макдауэлл). У Карпентера упор делался на характер сестры Майка Майерса, сам же Майк был персонажем рубящим, колбасящим и совершающим тотальный дестракт. Больше от него ничего и не требовалось. Зомби же подошел к делу совершенно с неожиданной стороны и решил раскрыть характер именно Майерса – что привело его к первым убийствам, показать определенные чувства знаменитого маньяка. Поэтому римейк самого знаменитого слэшера всех времен в значительной степени превращен в драму из серии «маньяки и их переживания».

ВНИМАНИЕ! КОНКУРС!

Съемки фильма начались в 2005 году, но были приостановлены. По какой причине? Первые два читателя «Слободы», которые дадут правильный ответ, смогут посмотреть фильм «Хеллоуин» бесплатно в кинотеатре **«Albany»**, оснащенном современной стереозвуковой аппаратурой. Ваши ответы принимаются **25 октября с 14.00 до 14.10 по телефону 23-55-99.**

● Билеты на фильм «Бой с тенью-2: Реванш» в кинотеатр «Albany» выиграли **Елена РОМАНЕНКО** и **Алексей МОРОЗОВ**. Правильный ответ: «Второе дыхание» – фильм с участием Дениса Никифорова – выйдет в прокат в 2008 году.

«Восставший из ада» Майкл Майерс (Тайлер МЭЙН).

Пусть «невеста» нелегка, но ведь и «жених» – не хлюпик (Кевин ДЖЕЙМС и Адам СЭНДЛЕР).

«ЧАК И ЛАРРИ: ПОЖАРНАЯ СВАДЬБА»

Очередная «потеха» на «голубую» тему.

Два холостых филадельфийских пожарных вляпываются в историю с самыми лучшими намерениями. Вдовец Ларри хочет одного – защитить семью. Его приятель Чак также хочет одного – наслаждаться жизнью холостяка. Чак благодарен Ларри за то, что тот вынес его из огня. А Ларри хочет застраховать свою жизнь, чтобы страховку получили его дети. Для этого нужно одно: записать в анкете, например, Чака своей половиной.

Об этом вообще никто не должен был знать, так, формальность. И тогда они, гордость своей пожарной команды и верные друзья, решают изобразить из себя гомосексуальную пару, чтобы получить социальные льготы, предназначенные для семейных пар. Но когда местный придирчивый чиновник начинает выяснение деталей, «заговор» становится из конфиденциального вопросом номер один для города, попадая на первые страницы газет. Вынужденные изображать из себя влюбленную пару, Чак и Ларри должны теперь пробираться через каскад нелепых и смешных ситуаций.

ДиВиДивная ШКАТУЛКА

ОДИН РАЗ В ГОД САДЫ ЦВЕТУТ

НОВЫЙ «эмигрантский» фильм крупнейшего грузинского кинорежиссера Отара Иоселиани **«САДЫ ОСЕНЬЮ»** снят в жанре комедии. Но «искрометного» сюжета как такового – напряженного, трудно перетекающего из одного события в другое – нет. Есть просто подсмотренная со стороны история министра, который в одночасье превратился в чиновника не у дел и, несмотря на закат госкарьеры, нашел себе занятие по душе.

Пестрота и обилие действующих лиц – от африканского с/х министра до садовника, от правительственных лобби в роскошных апартаментах до яванских или гаитянских нелегалов под мостом – сильно смахивает на интернациональный и межэтнический букет-коктейль, какими изобиловала в свое время страна под названием СССР.

Осень – это уже не лето, но еще и не зима. По-прежнему тепло, но не жарко, снега нет, но холодом веет, отчего листва превращается из зеленой в охряную, багровую, желтую, оранжевую.

Такой карнавал красок словно перед погибелью. Т.е. жизнь вроде продолжается, но финал ее уже не за горами. Здесь очень символична и сцена в мастерской гробовщика, где несколько пожилых клиентов спорят до хрипоты, кому какая модель гроба лучше подойдет; и закрашивание разрисованных стен в пивной Жеже в абсолютно белый цвет, словно вся нарисованная «реальность» покрывается тройным слоем внезапно выпавшего снега. Осень навевает грустные мысли, но если собраться за большим столом в большой компании за бокальчиком молодого вина из нового или старого урожая, может, ожидание зимы, да и сама зима не покажутся такими уж скучными и мрачными. И, возможно, за разговорами и застольями она пролетит незаметно.

Благодарим магазин «Плазма» за помощь в составлении обзора.

ШАРМАНКА

НИКОЛЬСКИЙ ВПЕРВЫЕ ПИТАЕТ ИЛЛЮЗИИ

НОВАЯ работа **КОНСТАНТИНА НИКОЛЬСКОГО «ИЛЛЮЗИИ»** – фактически его первый альбом, на котором преобладают действительно новые песни, а бриллиантового старья и вовсе нет. Но не думайте, что музыканту так надоело отвечать на вопрос об отсутствии новинок, что он сел и написал несколько по заказу.

Просто так сложились обстоятельства: пошатнулось здоровье, Константин распустил состав и заморозил концертную деятельность, – вот в освободившееся время и родились новые треки. Наряду с ними в «Иллюзии» попал ряд известных вещей – «Облако» и «Цветок у окна», «Мне только снится жизнь моя» и «Пред чертой...».

Записывая новые песни, музыкант в первую очередь постарался, чтобы они звучали максимально «по-никольски». Традиционно уделяя значительное внимание гитарным соло, Никольский доверил это Игорю Кожину, а сам переключился на ритм-гитару, добившись комфортного для ушей рок-меломанов саунда.

Не менее пристально он относится к текстам и технике их произнесения: дикция исполнителя позволяет не упустить ни слова. Альбом получился из серии «Сейчас таких не делают». При этом нарочито семидесятнические подходы к сочинению и записи отдают уютным ретро, а не занудливыми старперскими опытами. Секрет прост и называется он – талант. Хороший композитор и музыкант не зависит от моды – он сам ее формирует.

«SONGS OF MASS DESTRUCTION» – четвертый сольный студийный альбом **ЭННИ ЛЕННОКС**, одновременно вышедший по обе стороны Атлантики. Очень типичная для ветерана британской поп-рок-сцены пластинка, без каких-либо новшеств, излишеств и эклектики. К выпуску диска певица приурочила и гастрольный тур (всего лишь третий за всю ее сольную карьеру), большая часть доходов от которого пойдет на благотворительные цели по линии ООН.

ОДНА из самых популярных украинских исполнительниц, обладательница звания народной артистки Украины, **ТАИСИЯ ПОВАЛИЙ** известна не только на родине, но и в России. Достаточно вспомнить успех дуэта «томноокой хохлушки» и «позолоченного голоса России» «Отпусти меня». Многие песни с нового диска певицы **«ЗА ТОБОЙ»**, давно звучащие на попсовых FM-станциях, уже успели полюбиться слушателям.

Благодарим магазин «МуРа» за помощь в составлении обзора.

ДРУЗЬЯ! Эти премьеры уже обсуждают на MySLO.ru > Форум > Тематические форумы > Все о кино и телевидении. Присоединяйтесь! Вопросы и пожелания я жду на e-mail: gelar39@mail.ru.

Ведущий рубрики Геннадий ЛАРИН.

КИНО

«Albany» Ул. Ф. Энгельса, 66, тел. 35-76-06.

По 31 октября – **«БОЙ С ТЕНЬЮ 2: РЕВАНШ»** (Россия).
Жанр: боевик.
В ролях: Денис Никифоров, Андрей Панин, Елена Панова.
С 25 октября по 7 ноября – **«ХЭЛЛОУИН»** (США).
Жанр: ужасы.
В ролях: Малкольм Макдауэлл, Даэг Фаэр, Скаут Тейлор-Комптон.
С 1 по 21 ноября – «1612» (Россия).
Жанр: исторический боевик.
В ролях: Михаил Пореченков, Андрей Федорцов, Александр Балуев, Марат Башаров.

История пчелиной любви в «Медовом заговоре».
С 1 по 14 ноября – «БИ МУВИ: МЕДОВЫЙ ЗАГОВОР» (США).
Жанр: анимационная комедия от режиссера «Шрэка».
Цена билетов от 50 до 120 руб.

Дом кино Пр. Ленина, 34, тел. 31-26-95.

«МОНГОЛ. I». (Казахстан/Россия).
Жанр: биографическая драма.
В ролях: Таданобу Асано, Хулан Чулуун, Амаду Мамадаков.
«ЖЕНЮСЬ НА ПЕРВОЙ ВСТРЕЧНОЙ» (США).
Жанр: комедия.
В ролях: Джейсон Биггс, Исла Фишер, Джо Пантолиано.
«ДЕВУШКА МОИХ КОШМАРОВ» (США).
Жанр: комедия.
В ролях: Бен Стиллер, Мишель Монаган, Джерри Стиллер.
С 28 октября – «ДЕВОЧКА-ЛИСИЧКА» (Великобритания/Корея).
Жанр: анимация.
Цена билетов: детский – 30 руб., взрослый – 60 руб.

«Родина» Пр. Ленина, 20, тел. 31-24-35.

По 31 октября – «ДЕНЬ ВЫБОРОВ» (Россия).
Жанр: комедия.
В ролях: Камиль Ларин, Александр Демидов, Леонид Барац.
«КОД АПОКАЛИПСИСА» (Россия).
Жанр: приключенческий боевик.
В ролях: Анастасия Заворотнюк, Владимир Меньшов, Венсан Перес.
Цена билетов от 60 до 100 руб.

ШОУ, ГАСТРОЛИ, КОНЦЕРТЫ

28 октября, 17.00, Тульская филармония (Тула, пр. Ленина, 51, тел. 36-77-96)

Валерия

Певица с красивым сильным голосом и интересной судьбой. В 1991 году Валерия была объявлена победительницей телеконкурса «Утренняя звезда». Так начался взлет певицы на музыкальный Олимп.
В 2003 году, после двухлетнего молчания, Валерия снова вышла на эстраду. Страна увидела новую певицу – яркую, свободную и счастливую.
В Тулу Валерия приедет со своим мужем и продюсером Иосифом Пригожиным.

Цена билетов 450-1300 руб. Билеты продаются в филармонии, Детском универмаге и в кассе ТЦ «Интерсити» (1-й корп., 1-й эт.).

31 октября, 19.00, ДК ТОЗ (Тула, ул. Советская, 2, тел. 32-16-39)

Николай НОСКОВ

с программой «Избранное». Голос Николая Носкова завораживает и очаровывает. В Туле певец всегда собирает аншлаги.

Билеты продаются в ДК ТОЗ, Детском универмаге. Цена билетов – 300-1000 руб.

3 ноября, 17.00, ДКЖ (Тула, ул. Демонстрации, 134, тел.: 20-27-72, 20-26-72)

группа «ПИКНИК»

с новой концертной программой.

Билеты продаются в кассе ДКЖ, клубе «Ворота Солнца» (тел. 35-18-62), музыкальных магазинах города и Детском универмаге. Цена билетов – 250-800 руб.

3 ноября, 20.00, КРЦ «Спартак» (Тула, ул. Луначарского, 12, тел. 47-36-89)

группа «AMATORY»

с концертом «Saint Seventh Tour 2007».

Билеты продаются в кассах Культурно-развлекательного центра «Спартак» и в музыкальных магазинах города. Цена билетов – 400-500 руб.

5 ноября, 19.00, ДК ТОЗ (Тула, ул. Советская, 2, тел. 32-16-39)

Стас МИХАЙЛОВ

с программой «БЕРЕГА МЕЧТЫ». Поэт и композитор известен тем, кто ценит вдумчивую песню с глубоким философским смыслом.

Билеты продаются в ДК ТОЗ, Детском универмаге. Цена билетов – 400-1000 руб.

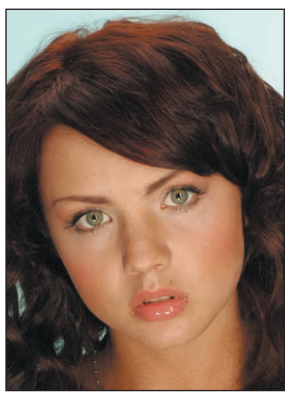

6 ноября, 19.00, ДК ТОЗ (Тула, ул. Советская, 2, тел.: 32-16-24, 32-16-39)

МакSим

Кумир всех тинейджеров приезжает в Тулу с хитами «Нежность», «Трудный возраст», «Ветром стать» и другими.

Билеты продаются в ДК ТОЗ, Детском универмаге. Цена билетов – 450-700 руб.

ДК ТОЗ

Тула, ул. Советская, 2.
25 октября, 19.00 – КВН. Высшая лига. БЕНЕФИС команды «ПРИМА» (Курск). Билеты продаются в ДК ТОЗ, Детском универмаге. Цена билетов – 200-350 руб. Тел. для справок 32-16-39.
Концерт трио «РЕЛИКТ», объявленный на **26 октября**, отменяется. Организаторы концерта приносят свои извинения.
7 ноября, 12.00 – дрессировщик Дмитрий КУКЛАЧЕВ с программой «Олимпиада кота Бориса». Билеты продаются в ДК ТОЗ, Детском универмаге. Цена билетов – 200-350 руб. Тел. для справок: 32-16-24, 32-16-39.
10 ноября, 17.00 – высшая лига КВН: команда «Максимум» (Томск) против команды «Пирамида» (Владикавказ). Билеты продаются в ДК ТОЗ, Детском универмаге. Цена билетов – 200-350 руб. Тел. для справок: 31-69-26, 32-16-24.
22 ноября, 19.00 – юбилейный концерт певца и композитора Аркадия Хоралова. 35 лет на сцене! Билеты продаются в ДК ТОЗ. Цена билетов – 300-700 руб. Тел. для справок 32-16-24.
27 ноября, 19.00 – Сергей Пенкин с программой «Мне не забыть тебя». Билеты продаются в ДК ТОЗ, Детском универмаге. Цена билетов – 450-1000 руб. Тел. 32-16-24.
28 ноября, 19.00 – группа «Крематорий» с программой «Лучшее». Билеты продаются в ДК ТОЗ, Детском универмаге. Цена билетов – 400-650 руб. Тел. для справок 32-16-24.

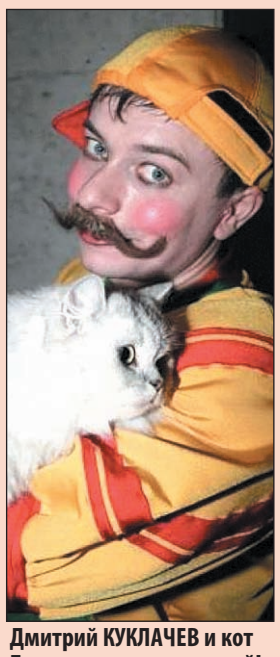

Дмитрий КУКЛАЧЕВ и кот Борис очаруют малышей!

ДК железнодорожников

Тула, ул. Демонстрации, 134.
10 ноября, 17.00 – Тульский камерный оркестр. С. Прокофьев. «Петя и волк». Симфоническая сказка. Билеты продаются в кассе ДКЖ. Цена билетов – 80-120 руб. Тел. для справок 49-67-43.
Концерт группы «СИНЯЯ ПТИЦА» переносится (о дате концерта будет сообщено дополнительно). Организаторы приносят свои извинения. Билеты, купленные ранее, действительны. Тел. для справок: 20-27-72, 20-26-72.

Сладкоголосая Хелависа. «Мельница».

18 ноября, 15.00 – Государственный народный ансамбль Армении. Билеты продаются в кассе ДКЖ. Цена билетов – 200 руб. Тел. для справок: 20-27-72, 20-26-72.
27 ноября, 19.00 – Хелависа и группа «МЕЛЬНИЦА». Билеты продаются в кассе ДКЖ, клубе «Ворота Солнца», музыкальных магазинах города и Детском универмаге. Цена билетов – 200-700 руб. Тел.: 20-27-72, 20-26-72 (ДКЖ), 35-18-62 («Ворота Солнца»).
19 декабря, 19.00 – группа «Назарет». Билеты продаются в кассе ДКЖ, клубе «Ворота Солнца», музыкальных магазинах города и Детском универмаге. Цена билетов – 500-2000 руб. Тел.: 20-27-72, 20-26-72 (ДКЖ), 35-18-62 («Ворота Солнца»).

Тульская областная филармония

Тула, пр. Ленина, 51.
25 октября в 18.30 – фортепианный дуэт: л.м.к. Ирина СЕЛИВАНОВА и л.м.к.

НА ПРАВАХ РЕКЛАМЫ

СОБЫТИЕ

2 ноября в 17.00, Тульская областная филармония (Тула, пр. Ленина, 51, тел. 36-77-96).

«САМЫЙ ЛУЧШИЙ ДЕНЬ».

Вечер памяти певца и композитора Игоря Талькова.
В концерте участвуют: певец и композитор Аркадий Хоралов, Игорь Кружалин (саксофон), группа «Спасательный круг», певцы Евгений Гречишкин, Сергей Железняков, Александр Бычков, Михаил Гришин, аккордеонист Максим Токаев, автор-исполнитель Владимир Скопин. В программе: стихи, песни, воспоминания. Цена билетов 150-350 руб.

9 ноября, 19.00, кинотеатр «Родина» (Тула, пр. Ленина, 20, тел. 31-24-35)

группа «Король и Шут»

с новой программой, которая сведет вас с ума!

Билеты продаются в кассах кинотеатра «Родина». Цена билетов – 400-600 руб.

17 ноября, 17.00, Тульская областная филармония (Тула, пр. Ленина, 51, тел. 36-77-96)

Екатерина ГУСЕВА

и заслуженный артист России Леонид СЕРЕБРЕННИКОВ в новом, ярком и трогательном музыкальном проекте «Любви негромкие слова...».

Прозвучат романсы и лирические песни. Цена билетов 250-650 руб.

ЦИРК

Тульский государственный цирк Тула, ул. Советская, 96.

С 27 октября – Московский цирк «ЕВРОПА», лауреаты и призеры Международных конкурсов. В программе: эквилибристы-рекордсмены на першах под руководством нар. арт. России А. Сарача; иллюзия-трансформация засл. артистки России Долорес Запашной; жонглирование и хула-хупы на лошади; гимнасты на бамбуке; виртуозный антипод; забавная эксцентрика; великолепный пластический этюд «Дюймовочка», а также дрессированные медведи, обезьяны, лошади, экзотические птицы (попугаи, орлы, павлины, совы). Весь вечер на манеже известнейшие клоуны, призеры конкурса им. Енгибарова Ленчик и Одуванчик.

Расписание представлений:
27 октября, суббота – 17.00.
28 октября, воскресенье – 15.00.
2 ноября, пятница – 18.00.
3 ноября, суббота – 13.00 и 17.00.
4 ноября, воскресенье – 13.00 и 17.00.

Билеты продаются в кассах цирка и у общественных распространителей. Цена билетов 150, 200, 350, 300, 350 руб. Тел. для справок 31-12-98, тел.-факс 31-15-62.

ВЫСТАВКИ

■ **ВЫСТАВКА ХУДОЖНИКА ОЛЕГА МАЙОРОВА.**
Мемориальный музей Н. И. Белобородова (Тула, пр. Ленина, 16, тел. 36-18-85).
«Аарти – искусство восхваления». Приглашаются все любители яркой и неординарной живописи. Выставка продлится до **17 ноября** 2007 г. Режим работы: с 10.00 до 17.00, выходные – вс., пн.

■ **ВОЕННАЯ ИСТОРИЯ ТУЛЬСКОГО КРАЯ**
«Музей военной истории тульского края», Гарнизонный Дом офицеров (Тула, пр. Ленина, 44).
Выставка «Во все времена» раскрывает панораму военной истории тульского края с XVI века до наших дней. Один раздел выставки посвящен истории Тульского кремля.

■ **ПРОВЕДИ НОЧЬ В ОБЪЯТИЯХ СТРАХА, ИЛИ ХЭЛЛОУИН»**
Тульский областной экзотариум (Тула, ул. Октябрьская, 26, тел. 47-53-92).
Ночной праздник. Только **27 октября** с 19.00 до 24.00!
Привидение, Ведьма, Вампир и другая нечисть ждут вас с экскурсией «Ужасы из жизни животных». Они пощекочут ваши нервы! Всех, кто это вынесет, ждет сюрприз!
Внимание! **КОНКУРС «ГИПЕРТЫКВА»!** Приносите тыквы в экзотариум до **25 октября**. При вас ее взвесят и зарегистрируют. Победитель получит диплом «Гипертыква», награждение и фотосессию! Тыквы не возвращаются.
Режим работы: с 10.00 до 18.00, без обеда, выходные – пн., вт.

Максим ПУРЫЖИНСКИЙ (Москва). В программе: В. Моцарт, сонаты D – dur KV 448, F – dur KV 497, К. Сенс-Санс – вариации на тему Бетховена ор. 35, М. Равель «Испанская рапсодия», хореографическая поэма «Вальс». Цена билетов 90-200 руб.
27 октября в 12.00 – «ФАНТАСТИЧЕСКИЕ ПРИКЛЮЧЕНИЯ ВОВКИ» в исполнении артистов Детской филармонии. Цена билетов 50 руб.
3 ноября в 17.00 – скрипач-импровизатор Степан Мезенцев и К° в программе «Скрипичный drive». В концерте участвуют Андрей Орлов (гитара), Андрей Скляров (бас-гитара, гитара-соло). Цена билетов 250-500 руб.
10 ноября в 12.00 – музыкальная сказка по мифам, преданиям и легендам русского народа «Диво-дивное жар-цвет». Цена билетов 50 руб.
11 ноября в 17.00 – Евгения Смольянинова. В программе народные песни, старинные романсы, духовные стихи, баллады. Цена билетов 200-450 руб.
13 ноября в 10.00 – музыкальная сказка «Там, на неведомых дорожках». Цена билетов 40 руб.
14 ноября в 18.30 – мюзикл-шоу «Трафарет». Приглашаются любители мюзиклов «Кабаре», «Кошки», «Чикаго», «Призрак оперы» и поклонники современной эстрады. Цена билетов 70-190 руб.
16 ноября в 18.30 – засл. арт. РФ, л.м.к. Юрий Шишкин (баян). В программе: Мусоргский – «Картинки с выставки», Кусяков – Соната№6 «Витражи и клети собора Апостола Павла в Мюнстере», Родриго – Адажио из Аранхуэсского концерта для гитары с оркестром, Грюнфельд – концертный парафраз «Венские вечера» на темы вальсов И. Штрауса. Цена билетов 90-230 руб.
18 ноября в 17.00 – к 70-летию филармонии. Губернаторский духовой оркестр и Тульский государственный хор исполнят популярные музыкальные произведения. Цена билетов 50-150 руб.

Баянист-виртуоз Юрий ШИШКИН.

■ **Клуб позитивных людей «Ворота Солнца»**
Тула, пр. Ленина, 107, тел. 35-18-62.
26 октября в 20.00 – rock-group «Sunrise» с программой «Время летать», а также творения: «Whitesnake», «Deep Purple», «The Beatles». Вход – 200-250 руб.
16 ноября в 20.00 – концерт группы «Короли кухни» (Москва). Это совместный rock'n'roll концертно-музыкальный проект шансонье Алеши Пальцева, бардессы Юлии Неволиной и рок-музыканта Сергея Луковкина. Каждое выступление «Королей кухни» – яркое шоу. Вход – 300-250 руб.

■ **Дворец культуры Туламашзавода**
Тула, ул. Демидовская, 52, тел.: 39-46-06, 47-64-13.
11 ноября в 18.00 – группа «RAGE» (Германия). Билеты продаются в кассе ДК машзавода и музыкальных магазинах города. Цена билетов – 400-800 руб.

ТЕАТР

Тульский академический театр драмы

Тула, пр. Ленина, 34-а, телефоны для справок: 36-73-32, 36-75-92, 36-34-39.
Основная сцена. Начало в 18.30.
24 октября, **14, 24 ноября** – Эйб Берроуз. «ЦВЕТОК КАКТУСА». Комедия.
25 октября, **7, 23 ноября** – Федор Достоевский. «УНИЖЕННЫЕ И ОСКОРБЛЕННЫЕ».
26 октября, **6, 16, 21 ноября** – Д. Патрик. «СТРАННАЯ МИССИС СЭВИДЖ». Комедия.
27 октября, **2, 9, 25 ноября** – В. Мережко. «МУЖЧИНЫ ПО ВЫХОДНЫМ». Пьеса.
28 октября – Р. Куни. «СЛИШКОМ ЖЕНАТЫЙ ТАКСИСТ». Комедия.
30 октября, **8, 17, 22 ноября** – А. Цагарели. «ТИФЛИССКИЕ СВАДЬБЫ» («ХАНУМА»).

Мария ПОПОВА и Дмитрий ЧЕПУШКАНОВ. Спектакль «Чморик».

31 октября, **11 ноября** – Владимир Жеребцов. «ЧМОРИК». Пьеса.
1, 20 ноября – Л. Н. Толстой. «СТРАСТИ ПО НИКИТЕ (ВЛАСТЬ ТЬМЫ)». Спектакль.
Спектакли для детей. Начало в 12.00.
11, 18 ноября – Б. Метальников. «АНЧУТКА». Сказка в 2-х действиях.
Касса работает ежедневно с 10.00 до 19.00. Цена билетов: детские – от 30 до 100 руб., взрослые – от 50 до 120 руб., в выходные и праздничные дни – от 50 до 200 руб.

Камерный драматический театр

Тула, ул. Дзержинского, 8, тел. 30-45-96.
27 октября в 18.30 – Т. Уильямс. «СТЕКЛЯННЫЙ ЗВЕРИНЕЦ». Драма-воспоминание.
3, 16, 17 ноября в 11.00 – А. Басов «ПРО ЕМЕЛЮ, или ПО ЩУЧЬЕМУ ВЕЛЕНЬЮ».
10, 24 ноября в 11.00 – премьера. А. Басов. «КАК ЦАРЕВНА ЗА СЧАСТЬЕМ ХОДИЛА».
15 ноября в 11.00 – Г. Х. Андерсен. «ГОРОШИНА ДЛЯ ПРИНЦЕССЫ».
Касса театра работает ежедневно с 11.00 до 18.30. Цена билетов: детский – 70 руб., взрослый – 150 руб., школьники и студенты – 100 руб.

Театр кукол

Тула, ул. Советская, 62/15, тел.: 31-20-97, 36-40-19.
10 ноября в 11.00, **17 ноября** в 15.00 – премьера. Н. Шувалов. «ЗАЙКИН ДОМ, или ПРО ДЯДЮ МИШУ-ХВАСТУНА И ПРО МУСЮ-БОЛТУНЬЮ».
10 ноября в 15.00 – А. Толстой. «ЗОЛОТОЙ КЛЮЧИК, или ПРИКЛЮЧЕНИЯ БУРАТИНО».
11 ноября в 11.00 – Д. Непомнящая. «МАМА ДЛЯ МАМОНТЕНКА».
11 ноября в 15.00 – Н. Носов. «ПРИКЛЮЧЕНИЯ НЕЗНАЙКИ».
14, 15, 16 ноября в 11.00, **18 ноября** в 15.00, **21 ноября** в 11.00, **28 ноября** в 11.00 – премьера. С. Козлов. «ПУТЕШЕСТВИЕ «ЛЮБИМЧИКА».
Касса работает: вторник, среда, четверг, пятница – с 11.00 до 18.00, суббота, воскресенье – с 10.00 до 15.30, понедельник – выходной. Цена билетов – 80-100 руб.

Театр юного зрителя

Тула, ул. Коминтерна, 2, тел. 27-97-66.
31 октября, **1 ноября** в 11.00 – М. Непряхин. «ВОЛШЕБНАЯ ЛАМПА АЛАДДИНА».
2 ноября в 10.00, **8 ноября** в 11.00 – С. Прокофьева, Г. Сангир. «КОТ В САПОГАХ».
3 ноября в 12.00 – С. Прокофьева, И. Токмакова. «СТРЕЛА РОБИН ГУДА».
4 ноября в 12.00 – М. Бартенев. «ТУК-ТУК, КТО ТАМ?». Музыкальная сказка.
6, **7 ноября** в 11.00 – А. Волков. «ВОЛШЕБНИК ИЗУМРУДНОГО ГОРОДА».
Цена билетов на дневные спектакли – 90-100 руб., на вечерние – 110-120 руб.
Касса театра работает с 10.00 до 18.00. Выходной – понедельник.

Камерный театр кукол «Два арлекина»

Музей изобразительных искусств (Тула, ул. Ф. Энгельса, 64, тел. 35-40-53).
27 октября в 11.30 – Л. Н. Толстой. «МАША И ТРИ МЕДВЕДЯ». Сказка.
28 октября в 16.00 – А. Шмидт. «КАПРИЗНАЯ ПРИНЦЕССА, или ЛЯГУШИНЫЙ КОРОЛЬ». Смешная сказка для детей и взрослых.
Билеты продаются в кассе музея с 11.00 до 17.00 (пн.– выходной), перед началом спектаклей и в Детском универмаге. Цена билета – 100 руб.

ДК ТОЗ

Тула, ул. Советская, 2, тел.: 32-16-24, 31-69-26.
17 ноября, 17.00 – звезды Московского театра оперетты, нар. арт. России Лилия Амарфий, Виталий Мишле, Эмиль Орловецкий и другие артисты театра в спектакле Иоганна Штрауса «СКАЗКИ ВЕНСКОГО ЛЕСА».
Билеты продаются в ДК ТОЗ, Детском универмаге. Цена билетов – 200-400 руб.
18 ноября, 17.00 – государственный музыкальный театр национального искусства под руководством Владимира Назарова. «ПОМИНАЛЬНАЯ МОЛИТВА, ИЛИ СКРИПАЧ НА КРЫШЕ». Билеты в ДК ТОЗ, Детском универмаге. Цена билетов – 200-500 руб.

Дворец культуры железнодорожников

Тула, ул. Демонстрации, 134, тел. для справок: 20-27-72, 20-26-72 (ДКЖ), 35-18-62 («Ворота Солнца»).
9 ноября, 19.00 – «Театр Дом» (г. Санкт-Петербург). «ЛЮБОВЬ – НЕ КАРТОШКА, НЕ ВЫКИНЕШЬ В ОКОШКО». Лирическая комедия по пьесе С. Лобозерова. В ролях: Нина Усатова, Александр Михайлов, Игорь Скляр. Билеты продаются в кассе ДКЖ, клубе «Ворота Солнца» и Детском универмаге. Цена билетов – 200-800 руб.

НА ПРАВАХ РЕКЛАМЫ

НА ПРАВАХ РЕКЛАМЫ

ТУСА

Ночной клуб «АНАСТАСИЯ»
Тула, пр. Ленина, 46, тел.: 367-367, 32-56-28.
25 октября – вечеринка «ПОПОЙКА В КЛУБЕ!». Лиза Меркулова. Караоке-марафон. Пой со звездой! Dj Катрин. Вход свободный.
26 октября – «Робинзонада». Робинзонам – вход бесплатный. Инга Филатова, Михаил Хоровец, Елена Никандрова, шоу-балет «Калипсо». Dj Катрин. Вход – 150 руб.

Елена НИКАНДРОВА поет только о любви!

27 октября – «Субботние забавы». Лиза Меркулова, Дмитрий Прокудин, Юрий Иванов, шоу-балет «Калипсо». Dj Катрин. Вход – 150 руб.

Ресторан «ЛЮКС»
Тула, Красноармейский пр., 13, тел. 27-29-71.
Ежедневно – живая музыка, саксофон Сергей Ларичев.
24 октября – Ксения Сухова, Олег Хохлов. Вход – 70 руб.
25 октября – Инга Филатова, Юрий Иванов. Вход – 70 руб.
26 октября – Ксения Сухова, Олег Хохлов. Вход – 100 руб.
27 октября – Инга Филатова, Михаил Хоровец. Вход – 100 руб.
28 октября – Елена Никандрова, Дмитрий Прокудин. Вход – 70 руб.

Рок-клуб «ВИНОГРАД»
Тула, ул. Шухова, 24, тел.: 8-920-275-99-55, 8-920-747-36-10.
26 октября, 21.00 – группы «VictoriA» (Новомосковск), «7 тайн» (Тула, презентация диска). Вход – 150 руб.
27 октября, 21.00 – группа «Fatal Aim» (Тула). Вход – 150 руб.

Развлекательный комплекс «7 ЧУДЕС»
Тула, Красноармейский пр., 10-12.
Режим работы: круглосуточно.
Каждую **пятницу** с 22.00 – шоу-программа, «живая» музыка.
Каждую **субботу** с 23.30 – стрип-марафон. Вход свободный.

АРТ-КЛУБ
Тула, ул. Г. Успенского, 4.
Каждый **четверг** и **пятницу** – РЕТРО-ПРОГРАММА: поет суперграппа «Евгений Ушаков и Ирина Суская».

Ретро-клуб «ШЛЯГЕР»
Тула, ул. Демонстрации, 134 (ДКЖ), тел. 20-27-33.
27 октября, 19.00 – «Осенние мелодии», поет Ольга Мишина. Вход – 80 руб.

Комплекс «BERENDEY»
Тульская обл., Ленинский р-н, 192-й км автодороги Москва-Крым (напротив ГАИ), тел. 8-920-761-27-57. Режим работы: с 11.00 до 1.00.
Ежедневно с 20.00 – живая музыка, восточные танцы. По **пятницам** и **субботам** – лучшие диджеи Тулы, артисты из разных городов. По **субботам** – dj Усяма (Судан). Вход свободный.

Кафе-бар «ФОРТУНА»
Тула, ул. Коминтерна, 2-а, тел.: 21-13-13, 32-14-39.
Понедельник, **вторник**, **среда** – музыка 80-х. Вход свободный.
Четверг, **пятница**, **суббота**, **воскресенье** – «живая» музыка. Поет А. Маслов. Вход свободный.

Комплекс «НОЧНОЙ ОХОТНИК»
Тульская обл., Ленинский р-н, пос. Молодежный, ул. Шоссейная, 18, тел.: 8-920-745-05-50, 8 (267) 9-87-12.
26, 27 октября, с 22.00 до 5.00 – 2-й танцпол: «Prima Vera», эротик-шоу. Хиты всех времен от dj Maxima. Вход – 300 руб., с 5.00 до 10.00 – AFTERPARTY. Резидент Sega. Dj's Салават, Elvish, Seshel, A-Burn и гости. Вход – 200 руб.

Ночное кафе-бар «НИКА»
Тула, ул. Кирова, 159, тел.: 8-910-152-33-78, 8-905-623-85-59.
Ежедневно с 20.30 до 6.00 – дискотека. **С воскресенья** по **четверг** вход свободный, **пятница**, **суббота** и **праздничные дни** – 70-100 руб.
Пятница, суббота, 20.30 до 6.00 – дискотека. Вход – 70 руб.

Disco-бар «СТАРТ»
Тула, ул. Металлургов, 73-а, тел. 8-903-842-04-42.
Режим работы с 18.00 до 6.00, **ежедневно**. Вход свободный.
Понедельник – MC Belca, Progressive party.
Вторник – MC Belca, Восток, Марина.
Среда – музыка поколений: «Старое доброе и лучшее новое».
Четверг – EURO POP HITS. Стрип: Дюймовочка, Эмануэль. Pantera.
Пятница – dj Fail, MC Belca. Марина (Восток), Pantera (пластика). Стрип-комедия. Брейк Artem.
Суббота – dj Fail, MC Belca. Стрип: Эмануэль + гость. Марина (Восток), Pantera (пластика). Танец огня. Брейк.
Воскресенье – EURO POP HITS, dj's Fail, Alan + гость.

Танцклуб «КАЗАНОВА»
Тула, Красноармейский пр., 14, тел. 27-29-35.
www.casanovaclub.ru
Ежедневно с 21.00 до 5.00.
«Спортбар» – **ежедневно** с 17.00 до 5.00. Вход с 17.00 до 20.30 – свободный.
Понедельник с 17.00 до 22.00 – «Спортбар». Вход свободный.
Вторник, **среда** – «Тропический зал», «Спортбар». Вход – 80 руб.
25 октября – «Тропический зал»: dj's Салават, Сер.Ж. «Спортбар», «Penthouse», «Караоке-бар». Вход – 80 руб.

DJ ЛОСЕВ взорвет танцпол «Казановы».

26 октября – «Основной зал»: клубный HELLOWEEN & dj Лосев, dj's Влад, Ирландец. Sexy Go-Go. «Тропический зал»: dj's VoVaN, Сер.Ж. «Спортбар», «Penthouse», «Караоке-бар». Вход – от 150 руб.
27 октября – «Основной зал»: dj's Салават, Foster. Sexy Go-Go. «Тропический зал»: dj's Влад, VoVaN. «Penthouse», «Караоке-бар», «Спортбар». Вход – 170 руб., после 23.00 – 220 руб.
28 октября – «Основной зал»: телепроект «МегаРитм», dj's Салават, Мария. «Тропический зал»: dj's Сер. Ж, Влад. «Penthouse», «Караоке-бар», «Спортбар». Вход – 100 руб., после 23.00 – 120 руб.
31 октября с 22.00 – 3.0 Ld.E Halloween pARTy! Костюмированная вечерина, посвященная Halloween! Девять артистов и проектов выступят перед армией тьмы в эту ночь на сцене! Тематический дизайн клуба. B-Day Gary-D. Сюрпризы

Фестиваль ресторанной музыки. Все в «Премьер»!

Клуб «ПРЕМЬЕР»
Тула, ул. Ф. Энгельса, 66, тел. 35-76-06.
26 октября – танцплощадка СССР, играет группа «ФАНТЫ».
27 октября – танцгруппа «Neo».
2 ноября, 21.00 – 14-й фестиваль ресторанной музыки.
Вход – 190-210-230 руб.

Бар «ЧИЛИ»
Тула, ул. Ф. Энгельса, 66, тел. 35-76-06.
25 октября – «Stressor», neo-rockabilly.
27 октября – «Beat Devils Band» (Москва). Вход – 190-250 руб.

Комплекс «МИРАЖ»
Тула, ул. Кутузова, 45, тел.: 48-23-38, 48-05-25.
Режим работы: с 12.00 до 5.00.
Ежедневно с 22.00 – шоу-программа «Нон-стоп» исполнителей «живой» музыки с участием группы «Премьера», группы Любы Труфановой, группы «РуSSкиЕ» и других. В **пятницу-субботу** два зала «живой»музыки!
Вход: 50 (дев.)-70 руб. (мужчины), чт., вс . – 60-90 руб., предпраздничные и праздничные дни – 130-150 руб.

Кафе-бар «ПАРАДИЗ НА ОКТЯБРЬСКОЙ»
Тула, ул. Октябрьская, 99-а, тел. 34-38-02.
Режим работы: с 15.00 до 5.00.
Ежедневно «живая» музыка с 21.00 до 1.00. В программах участвуют: Александр Щеглов и Олег Первененок, Константин Мухин, Николай Шульдешов и Юлия Ногина, Оксана Мокверашвили и Геннадий Никишин. Вход свободный.

Комплекс «ХОМЯКОВСКИЕ ПОЛЯНЫ»
Тула, ул. Хомяковская, 12-в, тел. 32-90-13.
Ежедневно – «живая» музыка.
Пятница, **суббота**, **воскресенье** с 18.00, по будням с 19.00 – шоу-программа, шоу-балет «Модерн», поет А. Бычков.

Центр «Тулица»
Тула, ул. Демидовская, 52 (КПУ ДК АК «Туламашзавод»), тел.: 39-46-06, 47-64-13.
Вход свободный. **Ежедневно** – танцбар «Осенний листопад».
Четверг, 19.30 – танцбар «На Демидовской», ретро-мелодии.
Пятница, 19.30 – танцбар «Тулица», для тех, кому от 30 и старше.
Суббота, 19.30 – танцбар «Тулица», модные танцевальные мелодии.

Комплекс «МЁД»
Тула, ул. Чапаева, 51, тел. 42-24-54.
Режим работы: с 21.00 до 5.00.
С **26 октября** по **1 ноября** – «Очень страшная неделя». Ужасный интерьер, огромная тыква-мутант. Вход всю неделю в карнавальных костюмах – бесплатно.
26 октября – ежегодный слет ведьм, выборы ведьмы года.
28 октября – вечеринка «Ужасник»: летучие мыши, оборотни, доктор Смерть и Фредди Крюгер.
Ежедневно – зажигательная музыка, лучшие dj's, эротическое шоу.
Вход – 60 руб., до 23.00 – девушкам – бесплатно, **пятница** – 100 руб., **суббота** – 120 руб.

Частный клуб «СТУДИЯ 49»
Тула, Красноармейский пр., 25, тел.: 36-75-15, 36-16-59.
Ежедневно, кроме **понедельника**, **вторника** и **среды** – с 22.00 до 6.00.
25 октября, с 22.00 до 5.00 – проект «MIXLIFE». Dj's Antonio, Neket, Astra. GO-GO: StereoТИПЫ&Shake, Erotic. Вход – 100 руб., девушки – бесплатно.
26 октября, с 22.00 до 5.00 – проект LIVE@FORMUSIC. Dj's Antonio, Neket, Astra, Buzovkin. GO-GO: StereoТИПЫ&Shake. Вход – 150 руб., девушки – free.
27 октября, с 22.00 до 5.00 – вечеринка «CLUB-TIME» – музыка вечна, как и время! Dj's Antonio, Neket, Astra, Buzovkin. GO-GO: StereoТИПЫ&Shake. Danceperfomace: Flash. Вход – 150 руб.
31 октября, с 22.00 до 5.00 – Halloween. Dj's Antonio, Neket, Astra. GO-GO: StereoТИПЫ&Shake. Danceperfomace: Flash. Вход – 200 руб., в костюме – 100 руб.

Центр «СПАРТАК»
Тула, ул. Луначарского, 12, тел. 47-36-89.
Каждую субботу с 20.00 до 2.00 – молодежные дискотеки. Вас ожидает море модной, стильной музыки, шоу, игры, конкурсы, призы. Вход – 80 руб.
26 октября в 19.00 – большой сольный концерт группы «Небо молчит» + группа «Я вижу» и друзья. Вход – 100-120 руб.
Билеты продаются в кассе КРЦ «Спартак» и музыкальных магазинах города.

Танцклуб «КАЗАНОВА»
Тула, Красноармейский пр., 14, тел. 27-29-35.

В «Казанове» оторваться могут даже дети!

Каждое **воскресенье**, 15.30-19.00 – детский клуб «Цветочный город» для детей от 3 лет. Развлекательная программа, веселые дни рождения, танцы, караоке, аквагрим! Вход 70 руб.

Кафе-бар «БАМБУК»
Тула, ул. Серебровская, 30, тел. 26-28-49.
Пятница, суббота, с 20.00 – Николай Шульдешов. Вход свободный. Стрип-шоу, восточные танцы.

Комплекс «ВИКТОРИЯ»
Тула, пр. Ленина, 87, тел. 32-96-79.
Ежедневно с 20.00 до 24.00 – шоу-программа, звезды тульской эстрады.
Вход – 50 руб., **пятница** и **суббота** – 100 руб.

Кафе-бар «НИКА+»
Тула, ул. Ложевая, 136, тел. 40-87-55.
Ежедневно с 12.00 до 3.00 – музыка на любой вкус. Вход свободный.

Центр «СТАРЫЙ ДВОРИК»
Тула, ул. Октябрьская, 77, тел. 47-36-33.
Ежедневно – зажигательная дискотека 80-х, dj СССР.
Понедельник, вторник, среда – поют Евгения Алифанова, Михаил Карпачев. Вход – 110 руб.
Четверг, пятница, суббота – поют Евгения Алифанова, Михаил Карпачев и тульский Трофим, эстрадные танцы. Вход – 160 руб.

Главный «пилот» страны Илья Черт планирует отмечать юбилей группы еще 364 дня.

«ПИЛОТЫ» ЗАЛЕТЕЛИ В ТУЛУ НА ЮБИЛЕЙ

Сергей БИРЮК, фото Сергея КИРЕЕВА.

Свое 10-летие группа «Пилот» отметила в Туле, на юбилейном концерте под названием «10 лет. Полет нормальный!».

Перед тульским концертом в клубе «Спартак» лидер группы Илья Черт поделился с корреспондентами «Слободы» секретами долголетия команды.

– Самое главное, что мы еще живы! – рассказал на интервью Илья. – Немногие группы смогли выжить и сохраниться в том же статусе, что и «Пилот». А мы планируем отметить еще не одно десятилетие команды!

В планах «пилотов» – запись очередного диска группы. И, естественно, празднование юбилея – по словам музыкантов, у них на это есть еще как минимум 364 дня.

К радости поклонников, слухи о распаде группы, которые муссировались в Интернете в связи с сольной карьерой Максима Юрака, не подтвердились.

– Мы продолжаем заниматься любимым делом! – сказал Илья Черт. – Мы делаем то, что нам нравится, хотим, чтобы наши песни и творчество доходили до людей. Главное – кайфовать при этом, получать радость от процесса, а не от ожидания результата. Вот это – правильная философия!

ДАВАЙТЕ ПОТАНЦУЕМ!

Лариса ТИМОФЕЕВА,
фото Андрея ВАРЕНКОВА.

Надоела однообразная жизнь? Хочешь отдохнуть от работы, найти новых друзей, а, может, и любовь? Тогда запишись в школу танцев!

НАШЛИ ЛЮБОВЬ НА ТАНЦПОЛЕ

Помните голливудский фильм «Давайте потанцуем»? Бизнесмен в исполнении Ричарда Гира записался в танцевальный кружок к тренеру Дженнифер Лопес и так увлекся процессом, что хобби превратилось чуть ли не в главное дело его жизни!

То же самое происходит и в Туле. Учителя и врачи, соцработники и банкиры, рабочие и бизнесмены, рекламщики и юристы приходят в хобби-классы школ танцев – танцевать и общаться.

Екатерина и Владимир Барановы на танцполе не новички: Володя занимается танцами уже шесть лет, Катя пришла на два года позже. Пришла, чтобы только научиться танцевать. А встретила на танцполе свою судьбу.

– После основного курса обучения тренер Константин Колякин устроил для всех групп, и основной, и начинающей, вечер практики, – говорит Катя Баранова. – На этом вечере я и познакомилась с Володей. Потом мы стали заниматься в одной группе, встали в пару, а уже через два месяца наши отношения переросли в любовь.

16 сентября Катя и Володя отметили год со дня свадьбы. В семейной жизни у них все хорошо, ведь танцы очень сближают!

Днем Катя работает консультантом в компании «Мегафон», Володя преподает аэробику в фитнес-клубе «Гранд», но все свободное время ребята проводят в школе танцев.

– Здесь появляется возможность забыть о проблемах, – говорит Катя. – Хочется просто танцевать и получать удовольствие. И даже если утром ты себя плохо чувствовал, вечером забываешь обо всех болячках.

ВАЖНО ТОЛЬКО ЖЕЛАНИЕ

Занимаются в школе танцев не только парами. В центре зала я обратила внимание на очень привлекательную девчонку, которая в одиночку кружилась в вальсе. Раиса Антипова в обычной жизни – менеджер, в хобби-класс «Элегии» пришла только в сентябре и пока разучивает танцы без партнера.

Константин КОЛЯКИН.

– Обидно, такая красивая девчонка, и одна, – разводит руками тренер, балетмейстер народного ансамбля бального танца «Элегия» ДК ОАО «ТОЗ» **Константин Колякин.** – Но что делать, у нас не хватает мужчин!

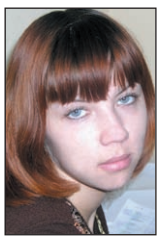

Раиса АНТИПОВА.

– А мне самой не обидно, – возражает **Раиса Антипова.** – Я в детстве танцевала русские народные танцы, изучала классику. Даже на пуантах стояла! Так что на танцполе чувствую себя как рыба в воде. Но если к нам в группу придут мужчины, конечно, буду очень рада. В паре легче усваивать материал.

– Специальная подготовка в хобби-классах не требуется, – говорит Колякин. – Тренеры готовы учить тебя с азов. Возраст тоже не имеет никакого значения. Если ты хочешь танцевать, значит, ты молод душой!

ВЕНСКИЙ ВАЛЬС И СЕКСУАЛЬНАЯ САЛЬСА

Научиться танцевать можно любой танец – все зависит от вкуса и настроения, ведь у каждого танца есть свой характер. Так, медленный венский вальс создаст ощущение полета и невесомости. Выразительное танго – любимый танец страстных натур. Скользящие движения фокстрота напоминают перекаты морской волны, ритмичный ча-ча-ча игрив и беззаботен. Горячий и сексуальный танец сальса зарядит бодростью и энергией, а эмоционально взрывной пасодобль по сюжету вообще напоминает корриду.

Многие танцоры меняются даже внешне – исчезает лишний жирок, походка становится легче и увереннее, появляется красивая осанка. А главное, после занятий люди уходят домой с улыбкой на лице.

На танцполе туляки Екатерина и Владимир БАРАНОВЫ научились красиво двигаться, а главное – нашли друг друга!

НАША СПРАВКА

СКОЛЬКО СТОИТ КОСТЮМ

ХОДИТЬ на тренировки можно в обычной одежде: девушки в расклешенных юбках до колена и футболках, мужчины в рубашках, галстуке и брюках. Для латины дамам понадобится топик и коротенькая юбочка или шортики, кавалерам – облегающая майка.

А вот для конкурсных выступлений одежду и обувь придется подбирать под евростандарт.

Платье (**от 10 000 рублей**) шьется умелыми знакомыми или в ателье. Для юбки выбирается легкий летящий материал (шелк, атлас), для верха – стрейч. Расшивается стразами.

Брюки (**от 2000 руб.**) и белая рубашка (**от 500 руб.**). Подойдут обычные классические.

Галстук-бабочка (**от 150 руб.**).

Туфли (**от 1500 руб.**). Профессиональные туфли для танцев продаются в магазине «Фиеста» в Детском универмаге или шьются на заказ в обувном ателье «Джайв», что на ул. Кутузова.

СЛОВАРИК

Хореография (от греч. choreia – пляска) – искусство сочинения танца, балета, с конца XIX века танцевальное искусство в целом.

Танец (польское taniec, от немецкого tanz) – вид искусства, в котором основное средство создания художественного образа – движение и положение тела.

ЗАПИШИТЕ АДРЕСОК

ГДЕ В ТУЛЕ НАУЧАТ ТАНЦЕВАТЬ

- ДК ТОЗ, «Элегия»: Тула, ул. Советская, 2, тел. 32-17-68.
- ДК Машзавода: Тула, ул. Демидовская, 52, тел.: 47-64-13, 39-46-06.
- Школа-студия танцев при колледже культуры: Тула, пр. Ленина, 36, тел. 36-15-08.
- Школа танца «Magic Dance»: Тула, ул. Демонстрации, 6-б, тел. 36-66-69.
- Студия танцев: Тула, пр. Ленина, 84, бассейн ТулГУ, 3-й этаж, тел.: 35-82-22, 8-920-741-68-00.
- Центр культуры и досуга: Тула, ул. Металлургов, 22, тел. 45-50-27.
- Школа клубного танца «Dance New Club», ДК металлургов: Тула, ул. Металлургов, 22, тел. 8-910-704-12-89.

Танцевально-спортивные клубы Федерации танцевального спорта России по Тульской области:

- «Мечта»: ул. Металлургов, 37, шк. №18, тел. 8-903-659-29-61;
- «Надежда»: ул. Литейная, 25, шк. №10, тел. 8-920-277-99-63;
- «Арзу»: ул. Ф. Энгельса, 66, тел. 8-910-557-32-69;
- «Арт-Данс»: ул. Кирова, 162-а, шк. №30, тел. 8-910-700-34-32;
- «Дуэт»: ул. Галкина, 29, шк. №1, тел. 8-903-658-29-13;
- «Фортуна»: ДК АК «Туламашзавод», ул. Демидовская, 52, тел. 8-906-623-13-67.

Видеоинструкция «Как быстро научиться танцевать вальс» на MySLO.ru > Газета «Слобода» > Образ жизни.

ФИКТИВНЫЙ БРАК

Продолжение. Начало – в №42 (17 – 24 октября)

Дмитрий был мальчиком из бедной семьи, отчего постоянно испытывал комплекс неполноценности. Его любовь, Лерочка, однажды познакомила его со своей богатенькой подружкой Катей. Девушка оказалась незакинутой и приятной рыжухой...

ДЕНЬ РОЖДЕНИЯ

Так мы стали дружить втроем. Осень прошла в каком-то бешеном вихре бесконечных развлечений, но с наступлением зимы нам с Лерочкой пришлось несколько сбавить темп: нужно было подумать и об учебе. Катя уехала отдыхать в теплые края, и увиделись мы только в феврале.

Вообще-то у меня был день рождения. Отмечать это событие «с размахом» я не хотел, и мы договорились с Лерочкой просто посидеть в кафе наедине.

Когда я зашел за ней, то застал ее в постели с замотанной пуховым шарфом шеей, в теплом халате и шерстяных носках. Рядом сидела Катя и поила подругу горячим чаем с малиновым вареньем. Почему-то мне тоже захотелось заболеть. И чтобы Катя так же ухаживала за мной.

– Димочка, а я заболела, такая вот досада. Спасибо, Катюшка с утра пришла, вот, лечит меня...

– А я не знал, что ты уже приехала, – сказал я Кате.

– А ты думаешь, я могла забыть о твоем дне рождения? Ты ж мой друг.

Девчонки подарили мне подарки: Лерочка – какую-то модную туалетную воду, а Катя – милый египетский сувенирчик. И вдруг Лерочка сказала:

– Ребят, а зачем вам портить праздник из-за меня? Идите в кафе вдвоем. Вот я выздоровлю, и мы еще свое наверстаем, правда, Дим?

Мы согласились и пошли в пиццерию. Катя была какая-то притихшая, мы заказали пива, но, не выпив даже половины кружки, она вдруг резко побледнела, зажала ладошкой рот и побежала в сторону туалета. «То же заболела, что ли?» – подумал я.

Катя вернулась и прошептала:

– Давай уйдем отсюда. Запах здесь совершенно мерзкий.

Я пожал плечами:

– Да какой запах? Я ничего не чувствую.

ПРИЗНАНИЕ

Но все-таки нам пришлось выйти на улицу. Катя немного отдышалась, достала сигареты, но курить не стала, повертела пачку в руках и убрала в сумочку. А потом вдруг заплакала.

– Кать, да что с тобой?

Она плакала, я усадил ее на лавочку, и она уткнулась носом в мое плечо.

– Дим, ну почему я такая непутевая? Почему мне так не везет?

– Да что случилось-то, объясни толком?

– Я беременна, – всхлипнула она.

– Ну... Поздравляю... – я немного опешил.

– Да не с чем поздравлять. Я даже не знаю, от кого.

– Как это?

– Ну... Вот так получилось. Я ж говорю – дура я непутевая... – и она снова разрыдалась. – Родители меня убьют.

– Кать, ты вроде уже совершеннолетняя, можешь сама за себя отвечать. Да и не обязательно рожать ребенка, если ты не хочешь.

– Обязательно. Мне врач сказал, что нельзя аборт делать. А родители мне всегда говорили, что если я ребенка без мужа рожу, они меня из дома выгонят...

ПРЕДЛОЖЕНИЕ

Конечно, Катины родители не стали бы выгонять ее из дома, я в этом уверен, но она была в таком отчаянии, что мне вдруг стало ее очень жалко, и я сказал:

– А хочешь, я на тебе женюсь? Скажем всем, что это наш ребенок, а потом разведемся.

– А Лерка? – спросила Катя, но посмотрела на меня с надеждой.

– А что Лерка? Объясним, она поймет. Мы же друзья!

Но Лерочка не поняла. Она обозвала нас с Катей предателями, а меня обвинила в том, что я альфонс и хочу сделать карьеру за счет женщины.

– Да при чем тут карьера? Я ведь объяснил тебе ситуацию, как ты не понимаешь, Кате надо помочь!

– Да неужели ее папаша для зятя тепленького местечка не найдет? Ты ведь об этом думал, когда ей предложение делал? Конечно, с меня-то что взять?

Лерочка наговорила еще много обидных слов, я уже и сам стал считать себя подлецом, но вспомнил несчастные Катькины глаза и снова уверился в правильности своего решения. А Лерочку я вдруг разлюбил. Прямо вот так, сразу. Я понял, что она всю жизнь завидовала своей подруге, и совсем она не такая милая и нежная, как я думал.

ФИКТИВНАЯ СЕМЬЯ

В общем, к радости Катиных родителей, мы расписались. Свадьбы как таковой у нас не было – так, посидели за столом в тесном семейном кругу, обсудили предстоящую жизнь, мои новообретенные родственники выразили надежду, что их дочка наконец-то возьмется за ум, станет серьезнее, и так далее в том же духе.

Зато первая брачная ночь у нас была очень даже настоящая. Ну, мы же живые люди, не станем же мы изображать в постели фиктивность.

...А вдруг младенец настолько на меня не похож, что наш обман раскроется?..

В начале осени Катя родила сына Егорку. Я с подозрением разглядывал младенца: а вдруг он настолько на меня не похож, что наш обман сразу раскроется? Младенец был самый обычный – маленький, розовый и с рыжеватым пушком на голове.

– Это он на маму похож, наше чудо, – умилялась над ним теща.

Вообще-то младенец мне понравился. Я даже как-то забыл, что не являюсь его биологическим отцом.

Через полгода Катя осчастливила меня известием, что скоро я стану отцом по-настоящему. И, действительно, когда Егорке было всего полтора года, у нас появилась еще и дочка, Машенька. Она была так похожа на меня, что вопрос об отцовстве отпал как-то сам собой.

Окончание следует.

ПРЕДСКАЗАТЕЛЬНИЦА МАТУШКА ЗИНАИДА
Используя силу, дарованную Богом, поможет избежать ошибок в будущем. Определяет судьбу, решает проблемы в семье, бизнесе, снимает все виды порчи. Принимает во время поста.
По фото расскажет о пропавших людях.
Приходите по адресу: Тула, ул. Агеева, 33 (2-эт. дом). Проезд трамв. №5 и 12 до ост "Ул. Тимирязева".
Звонить с 10.00 до 21.00 по тел. 33-25-64.
Диплом 2 степени Межд. центра эксперим. парапсихологии «Храм бессмертия» сер. АБ №97-Т от 29.10.91 г. Уд-ние № 6720 от 24.02.91 г., выд. Научно-методическим центром нетрадиционных методов оздоровления «Джуна».
НА ПРАВАХ РЕКЛАМЫ

ПРОЧИТАНО НА MySLO.ru

ЗАЧЕМ НАМ ЛЮБОВЬ?

Кнопочка:

Я думаю, многие люди задумывались: зачем мы любим? Зачем некоторые отдают жизнь за любимого человека?.. Зачем?

...Любовь – это чувство, неподдающееся каким-либо описаниям, каждый любит по-своему, многие проявляют свою любовь даже в побоях... да-да!..

Чаще мы боимся потерять любимого человека, боимся остаться без искорки тепла, но ведь бывает и такое, что отношения вдруг портятся, и, казалось бы, всё... не избежать смерти... смерти ДУШИ, всё вдруг превращается в ад, жизнь для нас бессмысленна.....РАЗВЕ ЭТО ВЫХОД? И люди начинают искать замену, замену того, что так любили, что согревало их, когда плохо и больно....УВЫ, любовь часто приносит страдания, и в нашей жизни никто никого не вызовет на дуэль ради любимой, не прыгнет с моста...Парни стали высокомерными, считая , что мы созданы любить, а уж они выбирать....ТАК ЛИ ЭТО? Нет...

Так ЗАЧем Же Нам ЛюбоВЬ??????

СТРАДАТЬ, МУЧИТЬСЯ.....А потом осознавать , что мы потратили драгоценное свое время, НЕТ, ЛюбОвь для вдохновения, она окрыляет ПОэтов, она даЁт ЖИЗНЬ....Пусть даже на миг, пусть даже на секунду! Но рядом с любимым и годы покажутся днями... Чтобы почувствовать любовь, нужно иметь сердце!.....

Читать дальше – MySLO.ru > Форум > Общие > Он и она > Опять про любовь.

ДРУЗЬЯ! Рассказать на страницах «Слободы» свою историю может каждый из вас. Пишите и присылайте письма с пометкой «Моя история» по адресу: 300026, Тула, а/я 1431; на info@sloboda.tula.ru. Хотите, чтобы ваше творение прочитали знакомые, сослуживцы, родные даже в других городах и странах? Заходите на MySLO.ru > Форум > Тематические форумы > Творческая мастерская или Избачитальня. И вы прославитесь на весь мир!

СЕКС-РАЗДРАЖИТЕЛИ

Величайшее из наслаждений, доступных человеку, многие умудряются сделать противным! Поговорим о том, что нас раздражает во время самого любимого занятия, и положим этому конец. С любовью, ваша Ева Адамс.

АНЕКДОТ В ТЕМУ

Приходит женщина к психотерапевту. Жалуется. Все раздражает: и дети, и муж, и работа.

– А секс раздражает?

– И секс раздражает.

– Не может быть – давайте проверим!

Занялись сексом. Через некоторые время женщина говорит:

– Доктор, вы уж определитесь: или туда, или сюда. Раздражает же!

ЛОЖКА ДЕГТЯ В БОЧКЕ МЕДА

Когда человек при ходьбе пыхтит, то это раздражает не так, как если он это делает в постели. Если партнер в самый пикантный момент начинает громко сопеть в ухо, это действительно противно!

Пообщавшись на эту тему со своими подругами вживую, по аське и в Интернете, я была шокирована. Оказывается, секс-раздражителей в жизни пруд пруди. Но почему-то вместо того, чтобы поговорить по душам с партнером, расставив все точки над i, мы молчим, терпим, боимся обидеть свою половинку... В итоге распадаются пары, разводятся супруги, а если и живут, то в постоянном напряге.

Давайте разложим по полочкам самые значительные «противности». И кто-нибудь обязательно узнает в них себя и прислушается к ощущениям партнера.

ЕСЛИ У ТЕБЯ ЕСТЬ ФОНТАН – ЗАТКНИ ЕГО!

Это изречение Козьмы Пруткова можно отнести и к сексу, только с некоторыми уточнениями. Вы, конечно, вправе кричать и стонать в моменты наивысшей страсти, но не забывайте при этом о партнере, которому ваши крики могут мешать расслабиться. И вы об этом можете так никогда и не узнать, потому что ваш партнер (партнерша) вас любит и боится обидеть. Вот что получилось в результате моих опросов.

Каждый пятый опрошенный (обоих полов) дружно согласился, что стоны и всхлипы «а-ля порнушка» часто вызывают у партнера смех или раздражение. Особенно выводят из себя различные порноприсказки: «О, йа, даст ист фантастиш!» или «Фак ми, фак ми, хардер, хардер», или того пуще – «Малышка, я уже в тебе!»...

Треть респондентов страдают от того, что партнер во время секса курит и отвечает на телефонные звонки.

Некоторые мужчины признались, что бывают неприятно шокированы, когда их подруги матерятся, как сапожники.

Женщин раздражает, когда мужчина рвет на ней ее белье и оставляет на шее и груди засосы.

Мужчинам не нравится, когда женщины много болтают в постели и особенно – о недостатках собственного тела («Смотри, у меня грудь обвисла!», «У меня на попе целлюлит?», «Посмотри, какая я толстая! Я даже раздеваться не хочу...», «У меня лифчик в тело врезается, я как юбилейная ветчина!»).

Приведу несколько мнений пользователей нашего Интернет-портала MySLO.ru:

Munya:
А мой во время куннилингуса издает стоны и смачные звуки, – мне кажется, что он мою матку доедает!.. Жуть просто! По ощущениям – все супер, но «саундтрек»…

Ly:
Мне в сексе противны истерики на пике оргазма – не люблю, когда мужчина всхлипывает и орет, неистово и прямо в ухо. Для эффекту. Мущщины, зачем так, это же не съемка в порнобоевике!

ГОНКИ НА ВЫЖИВАНИЕ

Кто бы мог подумать, что в нашей Средней полосе столько приверженцев «Камасутры» – около 30%! И ладно бы они потихоньку и ненавязчиво осваивали древний трактат. Так нет, стараются пройти максимальное количество поз за минимальный отрезок времени.

Надо хотя бы раз такого гимнаста свозить в космический городок и покатать на «центрифуге». В космонавты не возьмут, так хотя бы поймет, чем отличается сексодром от космодрома. А если серьезно, то, пользуясь случаем, хочется попросить мужчин в изучении техник секса забыть об «экстернате» – не тот случай! Лучше на «отлично» и потихоньку, от бакалавра к магистру... Вот цитаты с MySLO.ru:

Наташа:
Меня напрягает частая смена поз – оно, конечно, креативно, но чувствуешь себя резиновой куклой. Я же не акробатка, мне с ногой за ухом тра…ться неудобно!

gluma:
А мой складывает меня по-всякому, думает, наверное, что я – Алина Кабаева. Я потом полдня обратно раскручиваюсь…

P.S. Выяснить, не раздражаете ли вы чем-то своего партнера, поможет только откровенный разговор. От всей души советую подойти к этому серьезному разговору... несерьезно! А там, за шутками-прибаутками потихоньку все и выяснить. Причем главное правило такого разговора – начать первым (а тебя не раздражает, что я...). Удачи!

КОММЕНТАРИЙ СПЕЦИАЛИСТА

Вадим РУСАКОВ, сексолог:

Вадим РУСАКОВ.

– Большинство раздражителей в сексе исчезнут, если партнеры будут следить за личной гигиеной и избавятся от комплексов. У женщин это последствия «викторианского» воспитания, когда извращением кажется все, кроме «классической» позы, или аноргазмия – отсутствие оргазма. У мужчин – также два основных комплекса: маленький член и быстрый половой акт. В любом случае поможет консультация сексолога.

ТОЛЬКО ЦИФРЫ

РЕЙТИНГ «ПРОТИВНОСТЕЙ»

НЕДАВНО группа американских сексологов, опросив 5000 мужчин и женщин, выяснила, что:

34% женщин страдают от мужского эгоизма: кончил – и спать!

31% дам – жертвы «искателей»: мужчины, которые с упорством, достойным лучшего применения, ищут точку «G». Далась вам эта точка! Хватит тратить часы на ее поиски, если уж так надо, сходите к сексологу и поищите вместе: времени уйдет меньше и результат будет ощутимей.

19% мужчин убегают в туалет в самый ответственный момент.

16% женщин ненавидят, когда мужчины, лаская их грудь, причмокивают.

MySLO.ru > Газета «Слобода» > > Интим
Оценить статью
Добавить комментарий

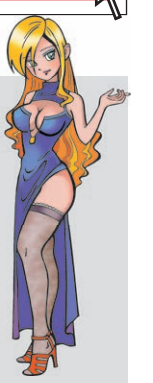

ДРУЗЬЯ!
А что раздражает в сексе вас? Пишите по e-mail:evaadams @sloboda.tula.ru.
Ведущая рубрики Ева АДАМС.

ПРОЧИТАНО НА MySLO.ru

ХВАТИТ ЕСТЬ МОЕ УХО!

Netro:
Мой жует во время секса мое ухо! Я полдня хожу как недоделанный чебурашка – одно ухо огромное и малиновое!!! Намекала, но он в процессе забывает...

Она:
Моему перед визитом к урологу надо было массаж простаты делать... Сделал, молча вышел, сел в машину. Потом сказал проникновенно: КАК я тебя уважаю!!! И больше моей попы не домогался даже в шутку! УРА!

Елка:
Мой в процессе так увлекается, что своими движениями подталкивает меня к спинке кровати, и я начинаю биться об нее башкой при каждой фрикции.

Не согласен? Есть что сказать? Заходи на MySLO.ru > Форум > Общие > Про это... > О чем женщины молчат в постели…

НА ПРАВАХ РЕКЛАМЫ
магазин для взрослых ООО ДИЗАЙР И К
ИНТИМ
Ул. Октябрьская, 3-б;
ул. Каминского, 11/35;
пр. Ленина, 108, тел. 35-75-58;
Ул. Ложевая, 125

НА ПРАВАХ РЕКЛАМЫ
магазин для взрослых ООО ДИЗАЙР И К
ИНТИМ
Требуются продавцы-консультанты
Тел. 35-75-58.

ОТВЕТЫ (№42):

СУДОКУ

**

3	7	9	1	6	2	5	4	8
1	6	5	3	8	4	2	9	7
2	4	8	5	9	7	1	6	3
7	1	4	2	5	6	8	3	9
9	2	6	4	3	8	7	1	5
5	8	3	7	1	9	4	2	6
8	9	7	6	2	1	3	5	4
6	5	1	8	4	3	9	7	2
4	3	2	9	7	5	6	8	1

***

1	9	5	4	6	2	3	8	7
3	2	8	1	7	5	4	6	9
4	6	7	3	8	9	1	5	2
5	1	3	7	9	6	2	4	8
8	4	2	5	1	3	7	9	6
9	7	6	2	4	8	5	1	3
7	8	4	6	2	1	9	3	5
6	3	1	9	5	7	8	2	4
2	5	9	8	3	4	6	7	1

****

3	5	7	2	4	8	1	6	9
1	8	6	3	5	9	2	7	4
4	2	9	1	6	7	5	3	8
9	4	5	8	7	6	3	2	1
7	1	2	5	3	4	8	9	6
6	3	8	9	1	2	4	5	7
8	7	3	4	9	5	6	1	2
2	9	1	6	8	3	7	4	5
5	6	4	7	2	1	9	8	3

*****

1	8	6	3	2	5	9	4	7
4	7	5	9	8	6	3	1	2
9	3	2	7	1	4	5	6	8
2	9	7	6	3	1	4	8	5
5	6	8	2	4	7	1	3	9
3	4	1	8	5	9	7	2	6
6	1	4	5	9	8	2	7	3
7	2	9	1	6	3	8	5	4
8	5	3	4	7	2	6	9	1

КРОССВОРД.
По горизонтали: 1. Мат. 3. Пик. 5. Кок. 7. Улица. 8. Ромул. 9. Ужин. 10. Игла. 12. Сверчок. 14. Устрица. 16. Великан. 17. Ростокино. 20. Вобла. 21. Короленко. 24. Острога. 27. Карелия. 30. Ануфрий. 31. Юмор. 32. Торт. 33. Ермак. 34. Право. 35. Ном. 36. Ага. 37. Ной.

По вертикали: 1. Минор. 2. Тунец. 3. Патент. 4. Крючок. 5. Клише. 6. Колли. 11. Ясногорск. 13. Напильник. 15. Арктика. 16. Воронок. 18. Север. 19. Иоанн. 22. Опушка. 23. Европа. 25. Роман. 26. Гарем. 28. Антон. 29. Еврей.

КРОССВОРД

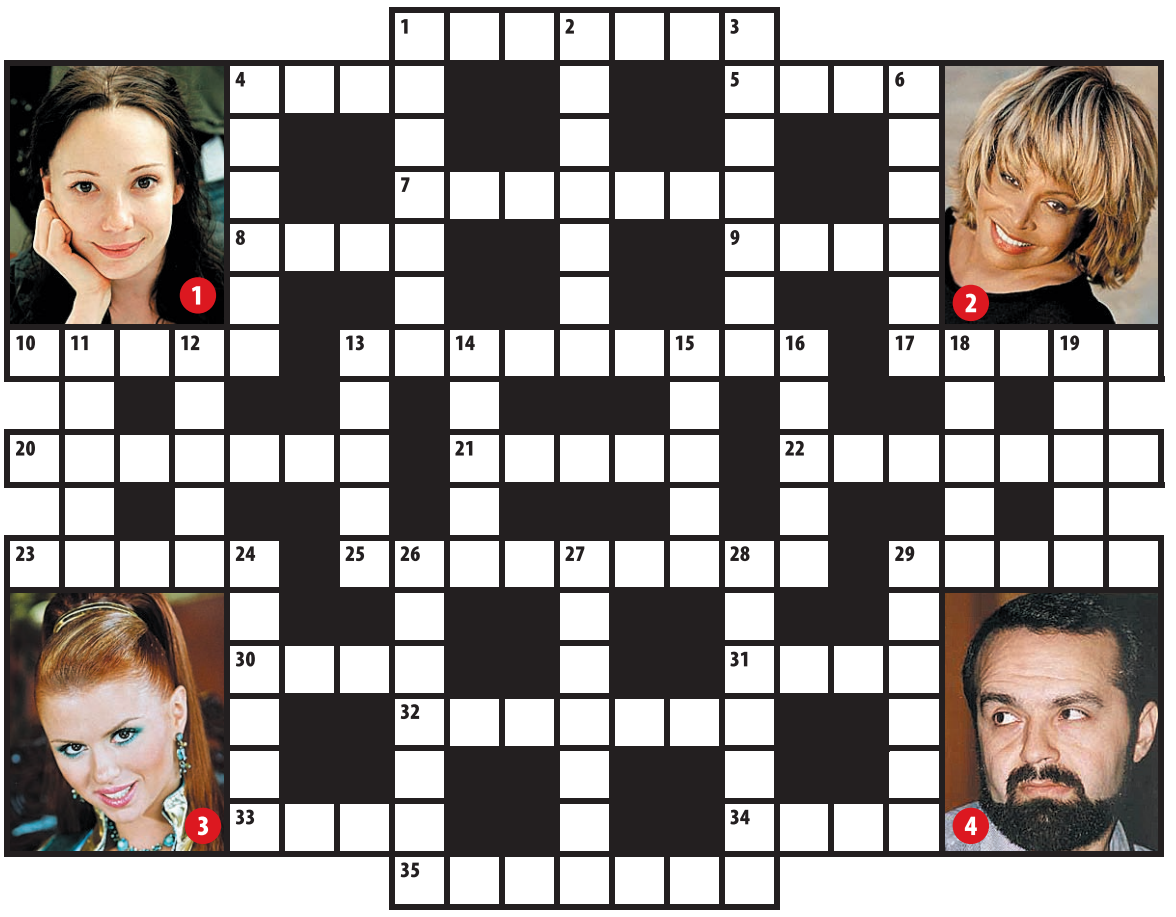

ПО ГОРИЗОНТАЛИ: 1. Съедобный гриб. **4.** Областной центр России. **5.** Столица Австрии. **7.** Штат США. **8.** Страна в Южной Америке. **9.** Фото 2. Имя. **10.** Известный русский художник. **13.** Крупный город в Индии. **17.** Буква греческого алфавита. **20.** Жанр в искусстве, повествующий о Диком Западе. **21.** Страна в Африке. **22.** Столица штата Джорджия в США. **23.** Типичный норвежский, гренландский залив. **25.** Затонувший материк. **29.** Город в Болгарии. **30.** Шведский король, разбитый при Полтаве Петром Первым. **31.** Материал для свечей. **32.** Самый крупный материк Земли. **33.** Фото 3. Имя. **34.** Хвойное дерево. **35.** Состояние взволнованности, взвинченности.

ПО ВЕРТИКАЛИ: 1. Украинский музыкальный инструмент. **2.** То, что остается после деления, вычитания. **3.** Ансамбль из четырех исполнителей. **4.** Фото 1. Имя. **6.** Река в Сибири. **11.** Лесник. **12.** Футбольный клуб Италии. **13.** Предшественница трамвая. **14.** Автомобильная смазка. **15.** Слесарное приспособление. **16.** Город-курорт Краснодарского края. **18.** Вьющееся растение. **19.** Элементарная частица. **24.** Десять дней. **26.** Читающий мысли. **27.** Не позитив. **28.** Карточная игра или верхний угол футбольных ворот. **29.** Фото 4. Имя.

ЯПОНСКИЙ КРОССВОРД

В ЯПОНСКИХ кроссвордах зашифрованы изображения (картинки). Задача – **РАСШИФРОВАТЬ КАРТИНКУ ПО ЧИСЛАМ,** которые расположены слева и сверху от пустого поля, где должна быть восстановлена картинка.

Числа показывают, сколько в каждом ряду (строке) должно быть закрашено групп клеток и сколько в каждой группе клеток.

Например, набор чисел 3, 3, 2, написанный слева от строки, означает, что в данной строке будет три сплошные группы закрашенных черных клеток: первая и вторая – из трех клеток и третья – из двух.

По условиям головоломки группы должны быть разделены по меньшей мере одной пустой клеткой. Расположение закрашенных клеток внутри строки (столбца) не привязано к краям строк (столбцов).

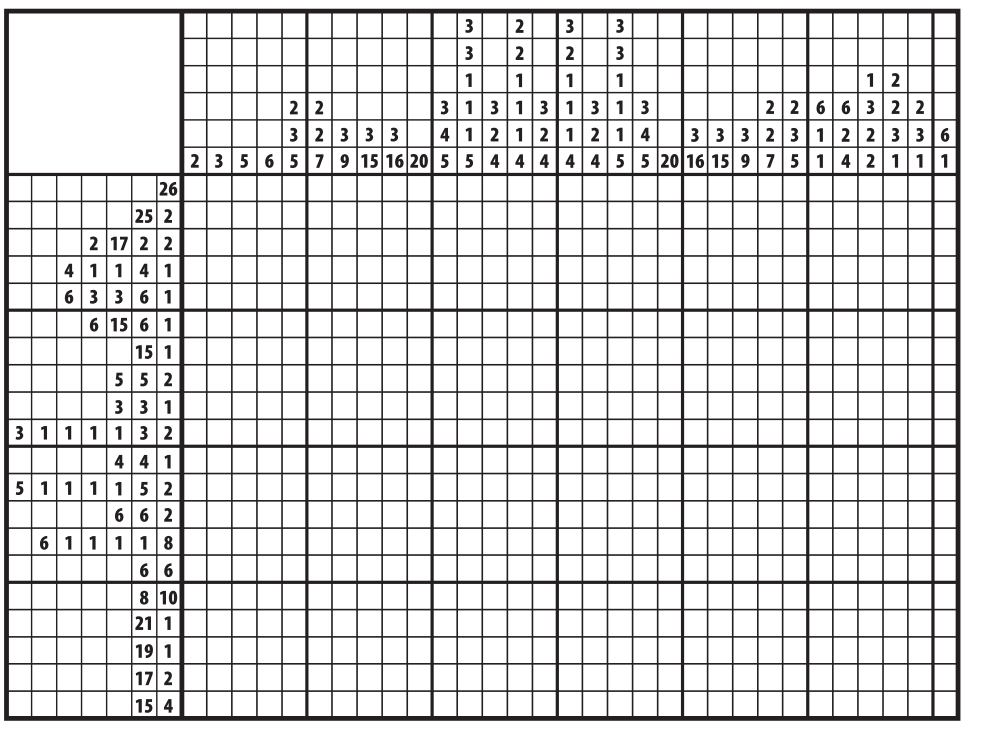

РАЗЫГРЫВАЕТСЯ НОУТБУК!

НЕ УПУСТИТЕ СВОЙ ШАНС! До середины декабря мы опубликуем 15 лотерейных билетов. Публикуемые билеты необходимо вырезать строго по контуру и сохранить до объявления играющего номера (то есть до 19 декабря 2007 года). После этого следует заполнить купон с играющим номером и прислать его в редакцию. Победитель будет определен с помощью лототрона. О результатах мы сообщим в газете. Приз можно будет получить в редакции.

СДЕЛАЙТЕ СЕБЕ ПРЕКРАСНЫЙ ПОДАРОК!

ПРИМЕЧАНИЕ. В соответствии с Российским законодательством подоходный налог со стоимости выигрыша выплачивает победитель.

ВЕСЕЛАЯ ДЕСЯТКА

● Приходит Вовочка в первый класс.
– А ты считать умеешь? – интересуется учительница.
– Один, два, три, четыре, пять, шесть, семь...
– А дальше знаешь?
– ... восемь, девять, десять, валет, дама, король, туз...
(Дарья Иванчик, Щекино)

● **Супермаркет – это крупный магазин, в котором имеется не менее 10 касс и при этом неважно, что 8 из них никогда не работают.**
(Петр Барашков, Тула)

● – Я так много прочитал о вреде алкоголя и курения, что с понедельника решил завязать.
– Что именно: пить или курить?
– Читать.
(Михаил Гапонов, Белев)

● **Говорят, к нашим футболистам во время матча с Англией в перерыве Галустян заходил...**
(Владимир Варганов, Тула)

● По словам экспертов, в будущем автомобили «Жигули» полностью покорят мировой рынок черных и цветных металлов.
(Владимир Голубев, Алексин)

● **Самый модный тост на Рублевке: «Как здорово, что все мы здесь сегодня зажрались!»**
(Александр Есипов, Тула)

● В магазине:
– Взвесьте, пожалуйста, эту курицу!
Продавщица кладет курицу на весы:
– На 127 рублей 50 копеек.
– На сколько??? Почем же у вас килограмм?
Продавщица оборачивается и кричит в подсобку:
– Люба! Почем у нас куры?
(Геннадий Якушев, Тула)

● **Рецепт приготовления яичницы:**
– М-а-а-аш, я жрать хочу!!!
(Александр Антуфьев, Тула)

● В автобусе:
– Вы выходите?
– Выхожу!
– А перед вами выходят?
– Выходят!!
– А вы его спрашивали?
– Спрашивал!!!
– И что он сказал?
(Андрей Ростовцев, Тула)

● **У йога спрашивают:**
– А вам не больно на доску с гвоздями ложиться?
– Больно только первый раз, а потом главное – в те же дырочки попасть.
(Руслан Слиденко, пос. Скуратово)

Победителем очередного тура «слободского» конкурса «300 рублей – за анекдот» стал Валерий Григорьев из Тулы с анекдотом:

В России двойная сплошная должна быть не менее сорока сантиметров в высоту.

Поздравляем победителя и ждем его в редакции 26 октября до 17.00.
Присылайте свои анекдоты: 300026, Тула, а/я 1431, а также «мыльте» на glint@sloboda.tula.ru. Лучшие анекдоты будут опубликованы в «Веселой десятке». Итоги нового тура мы подведем 28 ноября 2007 г.

ДОРОГИЕ ЧИТАТЕЛИ! Пишите разборчивее, чтобы избежать неточностей при публикации.

Оценить анекдот
Добавить анекдот на MySLO.ru

Заботьтесь о теле, душа

ПАРОЛЬ: 1 2 3 4 5 6 7 8 9 10 11 12 13 14 15 16 17 18

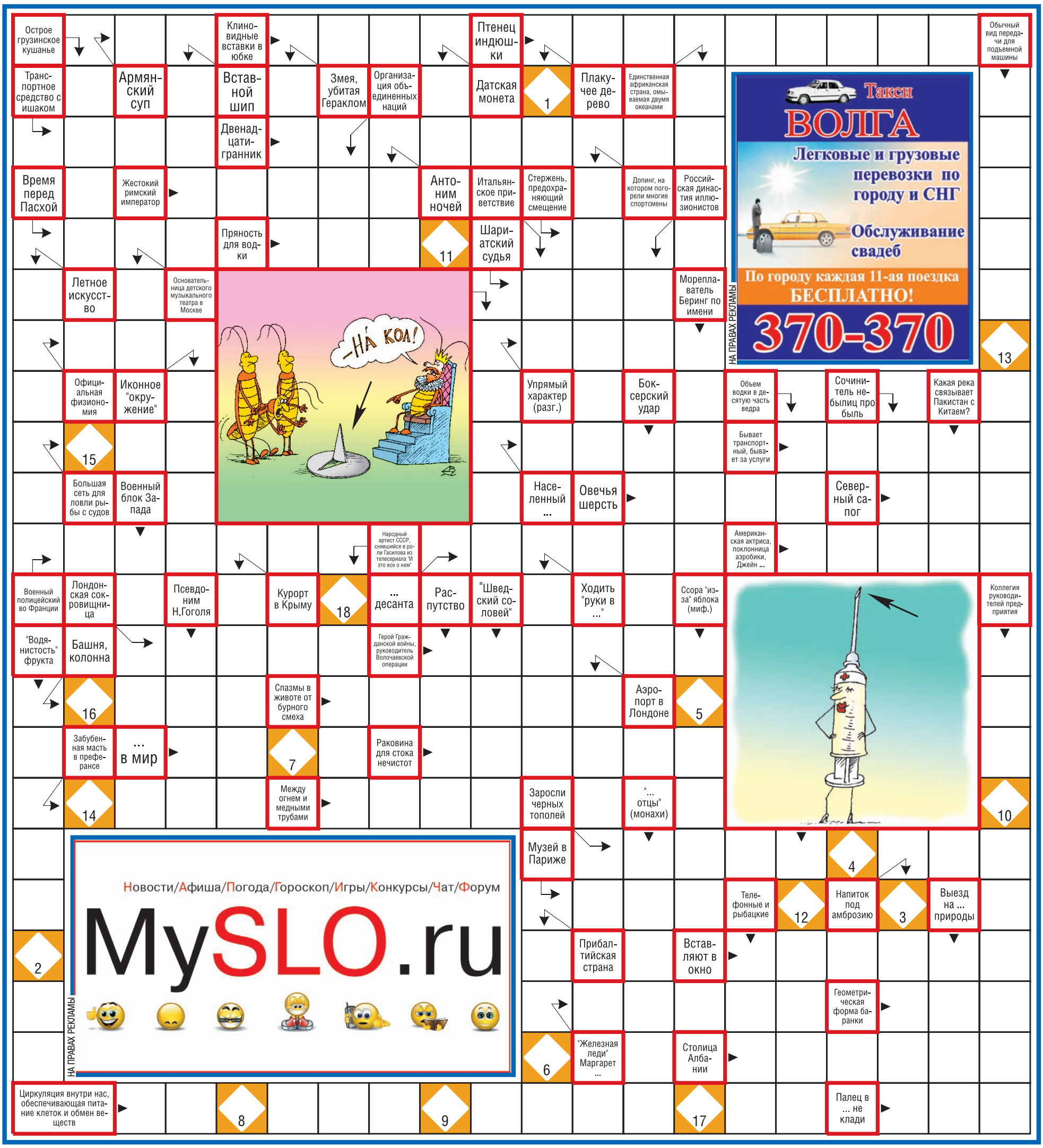

680-й тираж

1 ТУР: 58, 70, 60, 64, 29, 16, 19, 20

2 ТУР: 66, 81, 86, 85, 82, 54, 6, 44, 69, 49, 43, 5, 28, 8, 14, 90, 36, 72, 4, 47, 65, 80, 79, 26, 25, 53, 52, 87, 32, 84, 76, 31

3 ТУР: 15, 67, 2, 40, 61, 74, 42, 3, 73, 63, 1, 62, 10, 12, 41, 33, 55, 22, 7, 46, 24, 45, 71, 77

4-25 ТУРЫ: 30, 38, 89, 51, 13, 34, 35, 27, 57, 75, 21, 39, 11, 68, 37, 50, 9, 88, 17, 23, 18, 56

НЕВЫПАВШИЕ НОМЕРА: 48, 59, 78, 83.

370-й тираж

ЛИНИЯ: 39, 75, 81, 17, 21, 48, 54, 58, 24, 30, 87, 77, 7, 71, 62

ДЖЕК-ПОТ: 9, 37, 84, 14, 90, 23, 60, 13, 42, 64, 41, 26, 33, 72, 59, 79, 86

БИНГО 1: 78, 70, 46, 55, 68, 63, 76, 69, 5, 45, 36

БИНГО 2: 88, 28, 4, 8, 1, 32, 50, 6, 43, 16, 3, 31, 25 38, 12, 85, 47, 57, 66, 11, 44, 56, 82, 40

БИНГО 3: 61, 53, 18, 22, 35, 52, 73, 34, 19

ПРЕМИАЛЬНЫЕ: 20, 15, 74, 27, 65, 83, 67, 2, 10, 80, 29, 51

НЕВЫПАВШИЕ НОМЕРА: 49, 89.

481-й тираж

1 ТУР: 46, 62, 31, 34, 49, 82, 78

2 ТУР: 54, 18, 21, 80, 57, 39, 32, 74, 27, 84, 5, 61, 53, 28, 23, 88, 48, 64, 8, 66, 50, 60, 13, 10, 1, 83, 69, 75, 87, 6, 38, 56, 51, 29

3 ТУР: 58, 3, 89, 12, 81, 2, 36, 70, 24, 67, 68, 45, 4, 17, 65, 26, 52, 43, 79, 15, 37, 9, 90, 63, 42

4-24 ТУРЫ: 25, 22, 71, 20, 33, 59, 47, 73, 19, 7, 72, 85, 44, 41, 86, 16, 11, 14, 55, 30, 77

НЕВЫПАВШИЕ НОМЕРА: 35, 40, 76.

Ответы на сканворд (№42)

ПАРОЛЬ: «Чем тупее угол зрения, тем шире кругозор».

ВЕТЕР СТРАНСТВИЙ
туристическая компания
С.-ПЕТЕРБУРГ 2.11-6.11 от 3800 р.
"ГОРЯЩИЕ" ТУРЫ 5% скидка
ЕГИПЕТ, ОАЭ, ТАИЛАНД, КУБА, ОСТРОВА
Красноармейский пр., 7, оф. 405-а.
Тел.: 200-138, 200-139.
Ул. Советская, 54, 3-й эт., оф. 305.
Тел.: 31-26-05, 21-12-59.
Финансовая гарантия ООО "ВСК". Фед. реестр № ВТ010342

ВЕСЕЛЫЙ РЕЙС
туристическая компания
СКИДКИ
Египет - 5%
ОАЭ - 4%
Таиланд - 3%
Тунис - 2%
Куба - 1%
70-00-48 © 70-00-57
Пр. Ленина, 77, оф. 405

Удивительные путешествия!
25-05-99
25-05-44
туристическое агентство
МЕГАПОЛИС
Тула, ул. Советская, 47 (Инд-Гарник). 2-й эт., оф. 18.

ООО "TGSgroup". Лиц. ТД №0022851 выд. Ком. по тур. адм. ТО
Astravel
Пр. Ленина, 86, 35-33-55
Египет
Таиланд
Вьетнам
Куба
ОАЭ
Израиль
Горнолыжные курорты

турагентство
Энди ТУР
34-29-29 © 34-70-38
ОСЕННИЕ КАНИКУЛЫ в ЕГИПТЕ (Шарм-эль-Шейх, Хургада, круиз по Нилу)
Таиланд, ОАЭ, Шри-Ланка
С.-Петербург, Киев
"Золотое Кольцо"
Кисловодск, Ессентуки
Горнолыжные курорты России и зарубежья
СКИДКИ до 8%
Тула, ул. Галкина, 2-а, 2-й эт.
(м-н "Строймаркет", около автостанции).
с 9.00 до 18.00.

www.vipvoyage.ru
ВОЛШЕБНЫЙ ПОЛЕТ
Подари себе лето!
Турция - от 9000 р.
Египет - от 10500 р.
Кипр - от 15000 р.
ОАЭ - от 17000 р.
ЭКСКУРСИИ:
Европа - от 7500 р.
С.-Петербург - от 3400 р.
Школьные экскурсии
Отдых и лечение в санаториях и пансионатах
Тула, ул. Колетвинова, 6.
Тел.: 36-17-77, 31-15-38.
Пр. Ленина, 108, 2-й эт., оф. 202.
Тел. 8-915-785-94-49.

туристическое агентство
АВАЛОН
ВАМ БУДЕТ ЧТО ВСПОМНИТЬ
ПЛЯЖНЫЙ ОТДЫХ
ЭКЗОТИКА
ЭКСКУРСИОННЫЕ ТУРЫ
КРУИЗЫ
ШОП-ТУРЫ
Тула, ул. Советская, 60, офис 33, тел. 36-49-20, факс 36-16-15.

ТУРИСТИЧЕСКАЯ КОМПАНИЯ
ЮНИТУР
Тула, пр. Ленина, 21, 2-й эт.
т. 36-72-86.
E-mail:nbtl@mail.ru
Отдых в России и за рубежом
СТУДЕНЧЕСКОЕ ЛЕТО 2008 Work&Travel
(USA, Alaska, Spain, Greece, Camp America)
РАБОТА ДЛЯ ВСЕХ, СТАЖИРОВКИ
(Великобритания, США, Австралия, Греция, Египет, Канада)
AU PAIR (США, Германия, Австрия, Франция, Нидерланды)
УЧЕБА И КАНИКУЛЫ
(США, Великобритания, Испания, Мексика)

ТУРИСТИЧЕСКОЕ АГЕНТСТВО
ТМТ
Отдых по всему миру!
Любые индивидуальные и групповые туры
Предъявителю СКИДКА 2%
Продажа авиабилетов
Доставка и встреча в аэропорту
Тула, пр. Ленина, 59, тел./ф.:
36-77-73, 36-29-00, 30-89-94.
E-mail:borisova@tmt-travel.ru

ООО "Рио"
RIO
туристическое агентство
307-622
305-444
Ул. Советская, 60, 3-й эт., оф. 303.
ЕГИПЕТ
все включено, 11500 руб.
ГРУППА из ТУЛЫ!

Отдыхайте с теми, кто вас любит!
ОАО «Туратрансагентство»
Новогодние туры
Санатории, пансионаты и дома отдыха Тульской, Московской, Калужской, Воронежской и Рязанской обл., КМВ, от 550 руб./сутки
Автобусные туры по Европе
Экскурсии по Москве и Московской обл. (музеи, театры)
Отдых за рубежом
Автобусы еврокласса на заказ
Тула, ул. Демонстрации, 5,
тел.: 278-670, 366-977.

Туристическое агентство
ЛОТОС
ОТДЫХ в России и за рубежом
ОСЕННИЕ КАНИКУЛЫ:
Египет, Турция, ОАЭ, Испания...
Автобусные туры по Европе
С.-Петербург
Предъявителю купона СКИДКА 5% на заграничные туры
Тула, пр. Ленина, 102, корп. 4, оф. 200,
тел./ф. 35-88-98.

"Мариол" Турагентство
"Горящие" туры
*Турция, Египет
*Испания
*Кипр, Греция
*ОАЭ, Таиланд
Санатории, пансионаты Краснодарского края и Средней полосы России, КавМинводы
Туры по Европе
Экскурсии в С.-Петербург, "Золотое Кольцо"
Тула, Красноармейский пр., 3, оф. 15.
Тел.: 21-43-21, 21-11-80.

Туристическая фирма
ONIX
Ул. Ф. Энгельса, 147-а
ТУРИСТИЧЕСКАЯ ФИРМА
МОНДО ТУРС
35-82-60, 35-82-90, 35-82-33
Впечатления остаются на всю жизнь!

ТУРИСТИЧЕСКАЯ КОМПАНИЯ
"ГОРЯЩИЕ" ТУРЫ
Тунис, Египет
ОАЭ
ФУТБОЛ, Россия - Англия
С.-ПЕТЕРБУРГ
Экскурсионные туры
"Компас"
Ваш ориентир в мире туризма
*отдых в кредит
www.c-m-g.ru
ул. 9 Мая, 3, оф. 301-а,
т.: (4872) 35-02-90, 24-95-56, 70-06-21

ТУРЫ В КРЕДИТ
ЛЮКС ТРЕВЕЛ
турагентство
Тула, ул. Советская, 53-а,
Тел.: 36-06-88, 36-49-92
ТД №00007868

Ожидания оправдываются!
Coto
ПЛЯЖНЫЙ ОТДЫХ
Испания, Греция, Хорватия, Турция...
ЭКСКУРСИОННЫЕ ТУРЫ
Лондон, Париж, Вена, Прага...
ПОЗВОЛЬТЕ СЕБЕ VIP-ОТДЫХ!
Маврикий, Коринтия, круизы...
ДЕТСКИЕ и МОЛОДЕЖНЫЕ ПРОГРАММЫ
Пр. Ленина, 59/81, тел.: 30-56-45, 30-76-45.

ТУРИСТИЧЕСКОЕ АГЕНТСТВО
СЕМЬ МОРЕЙ
Пляжный отдых
Египет, Таиланд, Шри-Ланка, Китай...
Экскурсионные туры по России, Европе, Азии
СКИДКИ
Ул. Каминского, 21, 3-й эт.
☎ 36-17-27, 36-17-57

ТУРАГЕНТСТВО
ВИТОЛ
"ВИТОЛ"
Египет, Таиланд, ОАЭ
Автобусные туры по Европе
Санатории, пансионаты
Экскурсионные туры по России
Новогодние и рождественские каникулы у Деда Мороза
Красноармейский пр., 7, оф. 314.
Тел.: (4872) 20-05-65, 20-01-74.

Турагентство
София ТУР
Лиц. ТД №0032532
ИП Климова Е. В.
"Горящие" туры
5.01.08
НОВОГОДНЕЕ ПРЕДСТАВЛЕНИЕ в Москве
"Цирк братьев Запашных"
(проезд+билет, от 650 р.)
ОТДЫХ в России и за рубежом!
Тула, Хлебная пл., 4, 3-й эт.,
т. 36-28-28, т./ф. 30-78-78.

21-13-20 Советская, 54, оф. 313.
ТУРАГЕНТСТВО ООО "МЕРКУРИЙ"
ТУРЫ ПО ВСЕМУ МИРУ
более 200000
предложений выбери на
www.mrktravel.ru
"Горящие" путевки, спецпредложения
•Турция •Таиланд •Кипр •Мальдивы
•Египет •Испания... •Канары •Болгария...
•Тунис •Карибы
Морские и речные круизы
Автобусом по Европе
Автобусные и авиабилеты
Отдых и лечение в России
Санкт-Петербург
Активный туризм

ТУРИСТИЧЕСКАЯ ФИРМА
ВОКРУГ СВЕТА
30-78-75, 30-75-59
ТУРЫ В ВОСТОЧНУЮ СКАЗКУ
ОАЭ
Египет
Турция
Тунис
Вьетнам
Таиланд
Греция
Кипр
Испания
Китай
"Золотое Кольцо"
С.-Петербург
ТУРЫ за ЩУБАМИ!
Ул. Советская, 47, "Гостиный двор" ("Инд-Гарник"), 4-й эт., оф. 412.

куда.ru
Ваше Бюро Путешествий
Легкое решение
Путешествия в кредит
Весь мир
Пляжный отдых на лучших мировых курортах
Доступность и удобство
Более 100 офисов в Москве и в более 40 городах России
Тула, пр–т Ленина, 80, тел. 700–577
www.kuda.ru

ВНИМАНИЕ, КОНКУРС!

САМОЕ ЯРКОЕ ВПЕЧАТЛЕНИЕ ЛЕТА

Вы поехали отдыхать и увидели что-то необыкновенное: красивый пейзаж, интересное строение, забавных людей? Фотографируйте все, и пусть ваш снимок поможет вам выиграть приз! «Слобода» и портал MySLO.ru проводят конкурс «Самое яркое впечатление лета».

ЗАХОДИТЕ на портал **MySLO.ru** и выкладывайте фотографии с вашим самым ярким впечатлением от этого лета. Либо присылайте снимки на **электронный ящик konkurs@sloboda.tula.ru.** К участию в конкурсе принимаются и MMS-сообщения. Их можно отправлять на **номер 8-962-273-50-50.**

Фотографию можно также прислать обычным письмом **по адресу: Тула-26, а/я 1431. Внимание!** Размер фотографии, загружаемой самостоятельно, должен быть не менее 300x400 пикселей. Снимки меньшего размера в конкурсе участвовать не смогут.

И не забывайте про подписи к своим снимкам: укажите, что или кто изображен на фото, где сделан снимок. Напишите свое имя и фамилию, пару слов о себе.

При размещении на портале каждый участник получит свой порядковый номер, например, «1». В конце октября мы подведем итоги конкурса. Победителя определим SMS-голосованием. Отдать голос за понравившегося участника можно будет, отправив SMS со словом «turism» и порядковым номером участника на **тел. 8-962-273-50-50.**

Победителем будет признан автор фото, за которое прислано наибольшее количество голосов. Он получит цифровой фотоаппарат и сувениры от «Слободы» и **MySLO.ru**! Удачи!

Юлия ШЕВЧЕНКО и Дарья РОДИОНОВА (№86): «Акробатическое купание».

Юлия МАШАНОВА (№67): «Чем не Ассоль из «Алых парусов»?»

НА ПРАВАХ РЕКЛАМЫ
За счастливой звездой Хэппи Стар туристическая компания
Ул. Тургеневская, 7-а (ост. "Ул. Советская", вх. со двора)
30-50-32 30-50-33 30-49-80
Египет - 9600 р.
Турция - 8200 р.
Таиланд, Куба, ОАЭ, Доминикана, Китай
НОВЫЙ ГОД в Европе, от 5200 р.
В Грецию за шубой БЕСПЛАТНО!

НА ПРАВАХ РЕКЛАМЫ
Открытый мир туристическая компания
Вдохновляющий отдых!
Осень в Египте и ОАЭ
Пр. Ленина, 77, оф. 717, т. 700-242
9.00 - 19.00 пн.-пт. - прием клиентов в офисе сб.-вс. - прием заявок по телефону

НА ПРАВАХ РЕКЛАМЫ
Двеню ТУРАГЕНТСТВО
Вьетнам • Турция • Египет • Италия •
Испания • Канары • Таиланд •
Новогодние туры от 4490 р. •
КРЕДИТ МЫ ПЕРЕЕХАЛИ!
Тула, ул. Фрунзе, 7-а (здание "Росбанка")
21-11-79

НА ПРАВАХ РЕКЛАМЫ
пансионат "ШАХТЕР" приглашает
на зимний отдых и празднование НОВОГО ГОДА!
Обустроенные дома со всеми удобствами, отоплением, душем, на территории имеется сауна и многое другое.
Заселение начинается с декабря!
Открыт сезон продаж путевок на лето 2008 г.
Заказ мест по тел.: 35-00-95, 8-960-600-38-38, 8 (48753) 77-192.

НА ПРАВАХ РЕКЛАМЫ
Бриз
Пр. Ленина, 21, оф. 7, 36-76-49, 36-34-38.
С.-Петербург автобусом, ж/д еженедельно, проживание в центре
Киев "Золотое Кольцо"
Заказ автобусов

НА ПРАВАХ РЕКЛАМЫ
Экватор
СУПЕРПРЕДЛОЖЕНИЯ на СОЛНЕЧНЫЙ ОТДЫХ
предъявителю скидка 5%
пр-т Ленина, д.96, 1 эт.
тел./факс 33-27-18
РАБОТАЕМ БЕЗ ВЫХОДНЫХ

НА ПРАВАХ РЕКЛАМЫ
ТУРИСТИЧЕСКОЕ АГЕНТСТВО Акуна Матата
Пляжный, активный отдых
Новогодние туры, елки
Экскурсионные программы
Ул. Советская, 31, оф. 201.
Тел.: 700-173, 700-608.
(здание "ГрильМастера")

НА ПРАВАХ РЕКЛАМЫ
Бриз
Пр. Ленина, 21, оф. 7, тел.: 36-76-49, 36-34-38.
ОАЭ
все Эмираты
тепло и роскошь
отели от 1* до 5* де люкс

НА ПРАВАХ РЕКЛАМЫ
ТУРИСТИЧЕСКОЕ АГЕНТСТВО ЭлиТур
Туры по всему миру (ж/д, авиа)
Лучшие пляжи Турции, Испании, Египта, ОАЭ, Таиланда
Лечение и отдых в России и за рубежом
Экскурсии для школьников и организованных групп
Тула, ул. Л. Толстого, 91-а, оф. 24, тел./ф.: 31-88-84, 36-66-49.

НА ПРАВАХ РЕКЛАМЫ
Лиц. ТД № 0031514 ИП Лукашина
турне туристическое агентство
Пр. Ленина, 57, оф. 103, тел. 308-369
Дома отдыха и санатории Тульской области, России и Крыма
С.-Петербург от 2310 руб.+проезд
ПЛЯЖНЫЙ ОТДЫХ: Египет, Турция, Тунис, Кипр, Италия, ОАЭ и т.д.
Открыта продажа путевок на НОВЫЙ ГОД: Тульская область С.-Петербург, Абхазия и страны Европы
Заказ туров через Интернет - СКИДКА 3%
www.turne-tula.ru

НА ПРАВАХ РЕКЛАМЫ
ДЕЛЬФИН турагентство
СПЕЦПРЕДЛОЖЕНИЯ! "ГОРЯЩИЕ" ТУРЫ!
ТУРЦИЯ, ЕГИПЕТ, ОАЭ, ЭКСКУРСИОННЫЕ ТУРЫ
С.-Петербург Киев
Группам - скидки!
Ул. Лейтейзена, 3
27-28-07, 36-91-51
304-993, 305-993
ООО "ДЕЛЬФИН" Лиц. ТД №0012547 выд. МЭРТ РФ от 5.04.02 г.

НА ПРАВАХ РЕКЛАМЫ
DOM Путешествий
ТУРЦИЯ, ЕГИПЕТ
ТУНИС, ЧЕРНОГОРИЯ...
ВСЯ ЕВРОПА
отдых и экскурсии авиа, ж/д, автобус...
С.-ПЕТЕРБУРГ
любое количество дней автобус, ж/д...
Кредит
Тула, ул. Галкина, 19-б, т./ф.: 47-80-68, 49-07-02.

НА ПРАВАХ РЕКЛАМЫ
ООО "Социальный туризм"
Реестровый № туроператора МВТ 002315
ОТДЫХ ЗА РУБЕЖОМ
Новогодние и Рождественские туры
Пляжный и экскурсионный отдых
С.-ПЕТЕРБУРГ (поездом)
Лечение - санатории КавМинводы, Калужская область
Лечение и отдых на Черноморском побережье
Комфортный отдых в Подмосковье (санатории и пансионаты)
Групповые экскурсии в музеи Москвы и соседние области
Тула, ул. Союзная, 1, вход с пл. Челюскинцев, 1-й эт., т.: 20-67-96, 27-99-16, 27-26-08, 27-34-43.
E-mail:info@soctur.ru, soztur@tula.net.

НА ПРАВАХ РЕКЛАМЫ
МЕЖРЕГИОНКУРОРТ с 1994 г.
Корпоративный отдых, проведение семинаров: БУНЫРЕВО, ВЕЛЕГОЖ (номера с уд., питание, банкеты, сауна)
Парк-отель "Грин Хаус", б/о "Октава", проф. "Буныревский", б/о "Энергетик", п/о "Гурмант", п/о "Премьера"
36-77-47
Встреча Нового 2008 года!
ЗАМОРСКИЕ СТРАНЫ: ЕГИПЕТ, ОАЭ, Турция, Гоа, Таиланд, Куба
АВТОБУСОМ по ЕВРОПЕ и АВИАТУРЫ: Чехия, Франция, Испания, Скандинавия, Италия, Германия, Норвежские фьорды
САНАТОРИИ: Кавказские Минводы
Тула, ул. Каминского, 21, оф. 201. Тел.: 36-77-47, 8-906-539-75-83.

НА ПРАВАХ РЕКЛАМЫ
Элис-ТУР
Все курорты мира
Любые экскурсионные программы
Санаторий-курорт "Егнышевка", от 840 руб./день
Тула, пр. Ленина, 68,
НОВЫЙ ТЕЛ. 70-00-55.

НА ПРАВАХ РЕКЛАМЫ
ИП Архиреева Ю. Г. Лиц. 71-аф-00657 выд. Фед. аг. по тур.
ОРИОН туристическое агентство
В РОССИИ И ЗА РУБЕЖОМ:
★ Санаторное лечение
★ Пляжный отдых
★ Экскурсионные туры - авиа, ж/д, автобус
★ Морские круизы
ПРОДАЖА НОВОГОДНИХ ТУРОВ! Горнолыжные курорты.
Пр. Ленина, 21, оф. 17, т./ф. 31-15-84.

НА ПРАВАХ РЕКЛАМЫ
МАСТЕР Отдыха СЕТЬ ТУРАГЕНТСТВ
305-302
307-457
Ваш отдых - наша работа!
Тула, Бухоновский пер., 8,
e-mail:tula@masterot.ru, www.masterot.ru

КАК МЫ КРУТИЛИ ПЕДАЛИ НА БАЙКАЛЕ

Фото из архива велоклуба «Эврика».

600 километров на велосипедах преодолели туляки Виктор Невский, Татьяна Хромова, Игорь Кислинский и Дмитрий Беляков из велоклуба «Эврика» по побережью озера Байкал. Об этом путешествии они написали интересный рассказ и сняли фильм!

На Байкале тулякам (слева направо) Виктору НЕВСКОМУ, Игорю КИСЛИНСКОМУ и Диме БЕЛЯКОВУ встретилось много иностранных туристов. Например, пара из Франции (в центре в велошлемах) путешествовала по Ангаре.

Три с половиной дня на поезде через всю страну – и мы прибыли в город Байкальск, начальную точку нашего маршрута, – рассказывает туляк Виктор Невский. – Отсюда мы покатили на велосипедах, любуясь с горных склонов красотой Байкала. Через 48 км пути нас встретил поселок Култук, где мы подъехали к берегу озера и сказали: «Здравствуй, Байкал!» Так принято приветствовать это священное место, чтобы в дороге путника сопровождала удача.

Дальше наше путешествие оказалось более сложным: большую часть пути пришлось идти пешком по шпалам Кругобайкальской железной дороги. Эта дорога – уникальный памятник инженерного зодчества. По количеству разного рода работ, приходящихся на 1 км пути, и трудностей их выполнения она превзошла все рельсовые пути в мире! По ней от пос. Култук до станции Байкал – 84 км, и на этом участке – 39 тоннелей, которые прорубали в горах.

Шестой день пути – и гравийная дорога ведет нас все дальше от цивилизации, в глухие леса. Ни указателей, ни случайных путников на ней нет, зато много развилок, которые не указаны на карте. И немудрено в таких местах заблудиться – что с нами и случилось. Это мы поняли, когда по горной, размытой дождем дороге, поднимались два часа наверх, а пришли на тупиковую поляну, откуда лесовозы собирают спиленный лес.

Третья часть пути – это переправа на пароме на остров Ольхон. Считается, что Байкал – это сердце Сибири, а Ольхон – сердце Байкала. На подъезде к Ольхону мы встретили велотуриста из Москвы, который путешествует один. Свой маршрут он начал во Владивостоке, проехал через Монголию и Китай и собирался добираться до Москвы тоже на велосипеде.

Ольхон – самый большой остров Байкала. Восточный край его обрывается к озеру скалистым утесом высотой 80 м. На острове находится одна из девяти святынь Азии – Шаман-скала и мыс Бурхан. Один из мысов Ольхона имеет форму сердца, за что его называют мысом Влюбленных. Кстати, у бурят до XX века сюда приводили бесплодных женщин и сбрасывали со скалы…

Наше путешествие по Байкалу длилось две недели. Мы вернулись домой и уже разрабатываем новые маршруты – на Урал и Алтай.

Записала
Екатерина БЕЛОВА.

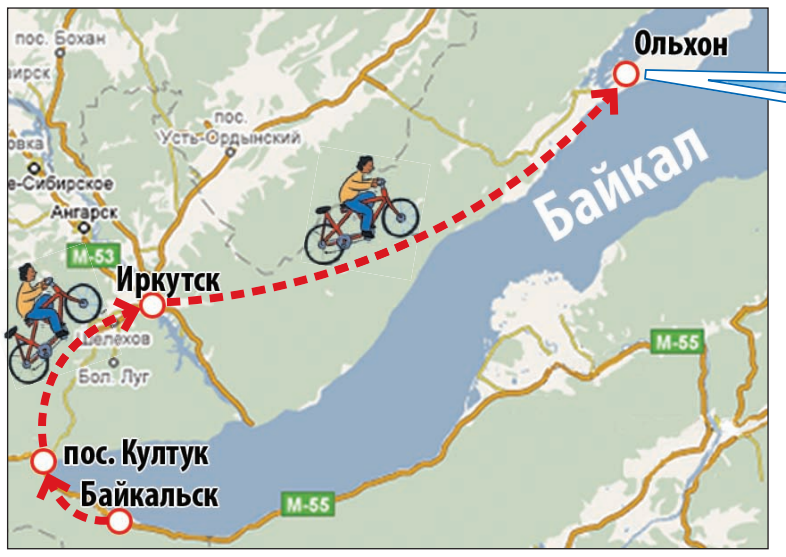

Татьяна ХРОМОВА на мысе Хобой острова Ольхон. Берег здесь обрывается скалистым утесом высотой 200 метров.

В ДЕТАЛЯХ

Часть пути туляки прошли пешком по полному бездорожью.

В музее Тальцы на берегу Ангары собраны архитектурные памятники со всей Сибири.

Кругобайкальская железная дорога – мировой рекордсмен по количеству тоннелей.

ИТОГИ КОНКУРСА

ЦИФРОВОЙ ФОТОАППАРАТ ВЫИГРАЛА ТУЛЯЧКА ДАША

Победительницей летнего конкурса «Путевые заметки» стала 15-летняя ученица гимназии №11 Даша Колпакова.

Даша изучает английский и немецкий языки. Она любит путешествовать и мечтает когда-нибудь оказаться в Лондоне. А потом о своих впечатлениях, конечно же, рассказать всем читателям «Слободы».

«Слободу» Даша Колпакова и ее семья читают уже четыре года подряд. Раньше принимали участие в конкурсах, но вот выиграть посчастливилось только сейчас. Даша обещает, что новым фотоаппаратом будет делать только классные и яркие снимки!

В Англию Даша поедет с фотоаппаратом от «Слободы».

ВНИМАНИЕ, КОНКУРС!

ПРЕВРАТИ СВОЙ ОТДЫХ В КИНО!

Авторы рассказа о велопутешествии по Байкалу – первые участники конкурса любительских фильмов «Туртула-2007», объявленного Областным центром детско-юношеского туризма. Присоединяйтесь, создавайте фильмы о своем отдыхе и выигрывайте!

Свои работы могут представить все желающие, независимо от возраста и маршрута! От каждого автора принимается не более 1 работы о походе или путешествии в следующих номинациях:

- фильм (не более 17 минут);
- видеоклип (не более 8 минут);
- слайд-фильм (до 8 минут);
- фильм туристского неформата (до 10 минут).

Фильмы принимаются на компакт-дисках стандарта CD или DVD-R/RW (формат mpeg – DVD-совместимый, формат AVI), видеокассетах стандарта VHS и miniDV. Ваших работ до 18 ноября 2007 г. ждет оргкомитет: **Тула, ул. Демонстрации, 52-а, тел.: 20-22-48, 8-910-553-28-07, 8-903-841-33-46.**

По итогам конкурса будут присуждены награды в номинациях: лучший фильм; лучшая работа оператора; лучший видеоклип; лучшая работа туристского неформата; слайд-фильм.

А до подведения итогов на портале MySLO можно познакомиться со всеми участниками и их рассказами о путешествиях. Заходите на **MySLO>Конкурсы**, смотрите и комментируйте!

MySLO.ru > Газета «Слобода» > > Вокруг света
Оценить статью
Добавить комментарий

РОСГОССТРАХ АВТО
ВСЕ ПРАВИЛЬНО СДЕЛАЛ
Поздравляем всех автолюбителей с Днем автомобилиста!
Тула, пр. Ленина, 40. Тел.: 36-27-27, 36-01-11.
WWW.RGS.RU
Лиц. СЖ 1598 33 от 11.06.2006

ПОЗДРАВЛЯЕМ С ДНЕМ АВТОМОБИЛИСТА!
с 25 октября по 5 ноября -
СКИДКА 10%
ВСЕ ВИДЫ СТРАХОВАНИЯ
www.nig.ru
НАЦИОНАЛЬНАЯ СТРАХОВАЯ ГРУППА
СОАО "НСГ" Лицензия ФССН РФ С №1826 50 от 25.12.2006 г.
Тула, Хлебная пл., 5, оф. 404, т.: 36-24-88, 36-34-99.
Тула, ул. Советская, 33, офис 2, т. 31-65-30.
Новомосковск, ул. Московская, 34, т. (48762) 5-32-41.

Лиц. Минфина РФ № 0950 Д, № 4301 Д
МАКС
СТРАХОВАЯ КОМПАНИЯ
Рейтинг надежности А++
ПОЛНОЕ КАСКО
• AUDI - от 4,13%
• BMW - от 4,13%
• JEEP - от 4,72%
• INFINITY - от 4,13%
• LAND ROVER - 3,98%
• LEXUS - от 4,35%
• HONDA CRV, HRV, LEGEND - от 4,82%
• TOYOTA LAND CRUISER - от 4,18%
• MERCEDES - от 4,39%
Приглашаем агентов и брокеров для работы по этой и другим программам. Повышенные агентские вознаграждения.
СУПЕРНИЗКИЕ ТАРИФЫ НА АВТОМОБИЛИ PREMIUM-КЛАССА
Тула, Красноармейский пр., 25, оф. 105, тел.: 36-73-83, 31-16-89, 25-03-12.
Новомосковск, ул. Шахтеров, 16/18, тел. 6-91-90.
Щекино, ул. Пирогова, 43, тел. 4-11-60.
Ефремов, ул. Свердлова, 26, 3-й эт., оф. 17, тел. 8 (48741) 6-69-24.
Киреевск, ГАИ, тел.: 546-80, 8-962-279-33-41.

ТУЛЬСКИЙ ФИЛИАЛ УРАЛСИБ СТРАХОВАЯ ГРУППА
ОТЛИЧНЫЙ ПОДАРОК для автомобилиста!
ПОЛИС КАСКО от надежной компании
Тула, пр. Ленина, 57, оф. 315. Тел.: 36-21-11, 30-80-33.
Лиц. ФССН С №0983 77 от 13.12.05 г.

Автошкола АВТОАЛЬЯНС
До 15 ноября по адресу: ул. Марата, 35-в, т. 42-75-05 предъявителю купона на обучение
СКИДКА 10%

АРЕСБАНК
ВЫГОДНОЕ ПРЕДЛОЖЕНИЕ
ООО КБ "АРЕСБАНК"
АВТОКРЕДИТОВАНИЕ
СТАВКИ НИЖЕ!
УСЛОВИЯ ЛУЧШЕ!
ПОЛУЧЕНИЕ БЫСТРЕЕ!
ПОГАШЕНИЕ УДОБНЕЙ!
• Разнообразие кредитных программ на приобретение любых автомобилей.
• Возможность получения автомобиля в кредит без первоначального взноса и АВТОКАСКО.
• Быстрое рассмотрение заявки на выгодных для вас условиях.
Поздравляем с Днем автомобилиста!
Лицензия Банка России №2914 от 18.11.05 г.
Подробная информация по тел. 30-50-55.
Адрес: Тула, ул. Тургеневская, 69.
Телефоны: в Алексине - 8 (48753) 4-13-18, в Суворове - 8 (48763) 2-40-94.

ТЕЛЕФОНЫ ОТДЕЛА РЕКЛАМЫ «СЛОБОДЫ»:
23-11-66, 23-33-55, 23-33-99, 35-40-94, 35-02-52, 35-07-12, 35-75-91 (факс), 23-33-22 (факс).

АВТОКОЛОННА № 1135
поздравляет всех своих бывших и работающих сотрудников
С ДНЕМ АВТОМОБИЛИСТА!
Желаем здоровья, счастья и успехов в работе!

ИП ЗАКРЕВСКАЯ Г. М.
ШИНЫ
отеч., имп. пр-ва. Более 500 видов для легковых, грузовых и с/х машин.
действительно НИЗКИЕ ЦЕНЫ
Форма оплаты любая. НДС. Возможна доставка.
Тула, ул. Октябрьская, 62.
Тел.: 344-194, 34-14-09.
ул. Скуратовская, 124 (без вых.).

СТРАХОВАНИЕ АВТО

НАЗВАНИЕ	АДРЕС, ТЕЛЕФОН
НАЦИОНАЛЬНАЯ СТРАХОВАЯ ГРУППА Лиц. ФССН РФ С №1826 50 от 25.12.06 г.	**СТРАХОВАНИЕ** ● автомобилей ● домашнего имущества, квартир и строений ● строительно-монтажных рисков грузов ● объектов лизинга, залога, ипотеки и другие виды страхования. Сезонная скидка 15%. **Тула, Хлебная пл., 5, оф. 404, тел.: 36-24-88, 36-34-99. www.nig.ru**
БАСК СТРАХОВАЯ КОМПАНИЯ Лиц. МФ РФ №4179Д от 2.06.05 г., 4309Д от 6.06.03 г.	14 лет на рынке страховых услуг. С 1994 г. стабильно входит в первую сотню страховых компаний страны. Более 60 программ страхования, в т.ч. ОСАГО. **Наши клиенты могут быть уверены в безусловном выполнении договорных обязательств.** Тула, ул. Коминтерна, 23, 1-й этаж, тел.: 302-301, 278-440.
РЕСО ГАРАНТИЯ Лиц. С №120977 на 104 вида страхования.	**Автомобили-лизинг для юридических лиц.** Тула, ул. Советская, 31, телефоны: 700-151, 700-153; ул. Советская, 2 (ДК ТОЗ), оф. 220, тел. 36-59-96; ул. Октябрьская, 21, оф. 2.8, тел. 34-79-75, ул. Металлистов, 3, тел. 27-22-63. **Приглашаем агентов к сотрудничеству. Обучение бесплатное.**

НАЗВАНИЕ	АДРЕС, ТЕЛЕФОН
ЭНЕРГОГАРАНТ Лицензия С №1834 77 ОАО САК «Энергогарант» ПРФ «Тулаэнергогарант»	**СТРАХОВАНИЕ АВТОКРЕДИТОВ** АВТОТРАНСПОРТ (КАСКО) ЖИЗНЬ ЗАЕМЩИКА КРЕДИТА АВТОГРАЖДАНСКАЯ ОТВЕТСТВЕННОСТЬ Тула, ул. Демонстрации, 19. Тел.: 36-58-59, 21-12-56, 21-12-57, 21-12-58. Новомосковск, ул. Московская, 10-а, оф. 2; тел. 6-51-83. Алексин, ул. Ленина, 10; тел. 4-04-01.
страховая компания ВИРМЕД-РЕЗЕРВ Лиц. ФССН СN№326271	**ООО СК «ВИРМЕД-РЕЗЕРВ» – 37 ВИДОВ ЛИЧНОГО, ИМУЩЕСТВЕННОГО СТРАХОВАНИЯ, СТРАХОВАНИЕ ОТВЕТСТВЕННОСТИ, В ТОМ ЧИСЛЕ СТРАХОВАНИЕ АВТОМОБИЛЕЙ. Центральный офис: Тула, ул. Болдина, 98, 5-й эт., тел./факс: 26-79-76, 26-79-77. ТОЧКИ ПРОДАЖ: Тула**, пр. Ленина, 46, оф. 105, тел. 32-56-96; ул. Октябрьская, 17-б, тел. 47-36-07; ул. Ложевая, 125-а (ТЦ «Пролетарский»), 3-й эт., оф. 341, тел. 40-92-77; ул. М. Жукова, 9 (автоцентр «ФИБ»). **Алексин**, автовокзал, 2-й этаж, тел. 6-42-04, **Богородицк**, ул. Энгельса, 5, тел. 2-30-36. **Ефремов**, ул. Свердлова, 13, тел. 6-56-95. **Новомосковск**, ул. Дзержинского,13, тел. 3-94-31; **Суворов**, ул. Строителей, 2, тел. 2-41-78. **Щекино**, площадь Ленина,1, тел. 5-25-05. **Ясногорск**, ул. Советская, 4. **Киреевск**, ул. Ленина, 17. **Куркино**, ул. Октябрьская, 23. **Узловая**, ул. Заводская, 2. **Кимовск**, ул. Шевченко, 4. **Донской**, ул. Октябрьская, 60. **Белев**, ул. К. Маркса, 70. **Чернь**, ул. Советская, 21. **Плавск**, ул. Коммунаров, 45. **Щекинский р-н, пос. Временный**, ул. Административная. **Венев**, ул. Толстого, 4. **АВТОСАЛОНЫ В ТУЛЕ: «АвтоЭкспресСервис»:** ул. Рязанская, 7; **«Mitsubishi»**: ул. Оборонная,116; **«Лаура-Тула»**: Московское шоссе, 2; автоцентр **«Бекас»**: ул. Октябрьская, 308; **«Renualt»**: ул. Лейтейзена,1; **«СТМ»**: ул. Демонстрации, 136; **«АВТОРАЙ»**: Новомосковское шоссе, 52; **«ZIX auto»**: ул. Болдина, 98-а; **«Арсенал-Авто»**: ул. Октябрьская, 312; **ТД «АвтоАльянс»** : ул. Советская, 4.

УВАЖАЕМЫЕ РЕКЛАМОДАТЕЛИ! Мы рады предложить вам возможность размещения рекламы в таблице «Страхование». Вы заинтересованы в том, чтобы об услугах вашей страховой компании узнали наши читатели? Звоните: 35-02-52, 35-75-91, e-mail: nsk@sloboda.tula.ru. Ведущая рубрики «Страхование» Наталья АНДРЕЕВА.

А ВАША МАШИНА К ЗИМЕ ГОТОВА?

Каждый автомобилист готовится к зиме по-разному. Большинство ограничивается покупкой зимних шин и заменой воды в бачке омывателя на «незамерзайку». А что стоит сделать для основательной подготовки машины, чтобы зимой ездить на ней комфортно и уверенно, советуют специалисты магазинов «Катод».

ВНИМАНИЕ, АКЦИЯ! Принеси в «Катод» старый аккумулятор – и получи новый СО СКИДКОЙ! Купи 4 литра масла Q8 – и получи 1 литр БЕСПЛАТНО.

СОВЕТ 1: ПРОВЕРЬТЕ АККУМУЛЯТОР

У каждой вещи есть свой срок службы. Производители современных аккумуляторов гарантируют, как правило, 2-3 года безотказной работы. Потом к батарее приходит старость, а к вам – проблемы. Поэтому батарею, отслужившую вам 2-3 года, стоит, как минимум, проверить, а лучше всего – заменить. На что? Магазины «Катод» предлагают несколько вариантов, с разными характеристиками и по разной цене.

Прежде всего, обратите внимание на аккумуляторы «Катод». В них есть все, что нужно автомобилю и его владельцу – ударопрочный корпус, стойкие к коррозии электроды, стабильное качество и очень приемлемая цена.

Следующий достойный внимания вариант – аккумуляторы «Fire Ball». Это доступная современная батарея, которая производится на оборудовании нового поколения. «Fire Ball» – это технологии и компоненты, ранее применявшиеся только в дорогих аккумуляторах. Электроды обладают высокой устойчивостью к коррозии, конструкция крышки сохраняет необходимый уровень электролита, а сам аккумулятор обладает дополнительным запасом емкости, устойчив к глубоким разрядам и перепадам бортового напряжения.

Еще одно предложение от магазинов «Катод» – аккумуляторы «Forse», соответствующие жёстким европейским стандартам качества и предназначенные для экстремальных условий работы. У них уникальный диапазон рабочих температур – от -50 до +80. А пониженное внутреннее электросопротивление увеличивает мощность стартера на 30% и ускоряет пуск двигателя.

«Катод» советует также обратить внимание на знаменитые немецкие аккумуляторы «Varta» и «Bosch». Ими комплектуются многие известные марки – и уже одно это служит железным доказательством их качества и надежности. И «Bosch», и «Varta» – это несколько моделей батарей: как для автомобилей эконом-класса, так и для требовательных машин класса «люкс».

Рекомендуем вам также заглянуть в мастерскую «Катода»: здесь можно проверить и подзарядить старые аккумуляторы и бесплатно проверить электрику автомобиля: ее исправность – гарантия беспроблемной работы батареи.

СОВЕТ 2: ЗАМЕНИТЕ МАСЛО

Есть простой способ определить, пора ли менять масло в вашей машине: вытащите масляный щуп – и если сквозь черную пленку не видно металла, значит, пора ехать в «Катод» за маслом! Почему в «Катод»? Потому что здесь продаются масла превосходного качества под маркой Q8. Они обеспечивают экономию топлива, защищают двигатель от ржавчины, коррозии и износа. И у них, при всех их достоинствах, вполне доступная цена. Масла в «Катоде» продаются как в канистрах, так и в розлив из бочек. А еще сюда стоит приехать, потому что при покупке 4 литров Q8 (синтетики и полусинтетики) вы получите 1 литр такого же масла бесплатно!

СОВЕТ 3: ПЕРЕОБУЙТЕСЬ

Точнее, заранее приготовьте то, во что вы будете переобувать свою машину. Не секрет, что с первым гололедом цены на шины заметно подскакивают, а сейчас еще есть время сэкономить! В «Катоде» вы найдете большой выбор зимней резины для разных марок и моделей автомобиля, в том числе и такие замечательные новинки, как Hankook i*Pike и Goodyear Ultra Grip Extreme. У Hankook i*Pike – 6 рядов шипов вместо обычных 3, особый мягкий состав резины и большая ширина протектора. Все это обеспечивает улучшенную тягу на льду и уверенное торможение на скользких и заснеженных дорогах. Зимние шины Goodyear Ultra Grip Extreme также отличаются увеличенным количеством шипов, направленным рисунком протектора для вытеснения снега и улучшенным вариантом ламелей (канавок протектора), что обеспечивает безопасность даже при резких маневрах как на снегу и льду, так и на сухом асфальте. В «Катоде» автомобилисты также найдут диски от компании «Евродиск», доступные по цене и при этом очень высокого качества.

Екатерина БЕЛОВА.

МАГАЗИНЫ НПО «КАТОД»:

- **Тула, ул. Колетвинова, 6, тел. 36-43-4;**
- **ул. Октябрьская, 54-а, тел. 49-79-79;**
- **ул. Скуратовская, 124.**

НА ПРАВАХ РЕКЛАМЫ

СЧАСТЛИВЧИК НЕДЕЛИ

УЗНАЙ СВОЕ АВТО И ПОЛУЧИ ПРИЗ!

«Слобода» публикует фотографию автомобиля, случайно встреченного фотокором. Если вы узнали на фотографии свою машину, обязательно позвоните в редакцию **в пятницу, 26 октября, в 14.00 по телефону 23-11-66.** Владельца автомобиля ждет приз – автомобильное масло. **Свое авто в №42 от 17 октября, к сожалению, никто не узнал.**

ОБСЛУЖИВАНИЕ И РЕМОНТ АВТОМОБИЛЕЙ

АДРЕС, ТЕЛЕФОН, РЕЖИМ РАБОТЫ	ВИДЫ УСЛУГ
Тел.: 8-910-160-33-33, (4872) 40-15-15. Тел.: 8-910-555-01-10, (4872) 38-99-99.	ЭВАКУАТОР 24 часа. ООО «Вираж-94»
«АВТО-03» Тел.: 28-13-66, 8-920-277-22-22, КРУГЛОСУТОЧНО.	ЭВАКУАТОР 24 часа. ИП Шестопалов А. С.
Тел.: 8-903-658-28-47, (4872) 20-80-89. КРУГЛОСУТОЧНО.	ЭВАКУАТОР 24 часа. ИП Нариманидзе К.
Автосервис «ПОЧИН» Тула, ул. Галкина, 284. С 9.30 до 20.00, без выходных. Тел.: 43-00-80, 8-910-940-41-26.	**ТОНИРОВКА** Комплекс услуг автосервиса. Форма оплаты любая. Степень тонировки соответствует требованиям ГАИ. Пленками США – 5 лет гарантии. ИП Бочков Ю.Ю.
Автоцентр «ПРЕСТИЖ» Тула, ул. К. Маркса, 5, тел. 40-98-70. Тула, ул. Пролетарская, 93-а, тел. 40-50-03. Тула, ТЦ «Колизей», тел. 30-79-84. Тула, ул. Рязанская, 38, тел. 25-02-29. С 9.00 до 18.00, воскресенье – выходной.	**АНТИКОР** ТОНИРОВАНИЕ, СИГНАЛИЗАЦИИ, АУДИОАППАРАТУРА. ЧП Котляров С. Е.
Автосервис «МЕНДЕЛЕЕВСКИЙ» Тула, Ивановские дачи, ул. Шоссейная, 1-б, с 9.00 до 20.00, без выходных. Тел. 8-910-947-35-17.	Ремонт автомобилей ВАЗ, ГАЗ, АЗЛК, ГАЗель, «Ока», УАЗ, «Нива» и иномарок. Ремонт двигателей, КПП, подвесок. Наружная окраска а/м с подготовкой (15 тыс. руб.). Окраска одного элемента с подготовкой (2 тыс. руб.). Шумоизоляция. Антигравий. Возможен безналичный расчет. ИП Таратынов В. В.
Автоателье «КАНТ» Тула, ул. Каракозова, 1-а, с 9.00 до 21.00, без обеда, выходной – воскр. Тел.: 40-51-51, 38-49-50.	Установка автосигнализаций и аудиосистем (большой выбор), антикоррозийная и антигравийная обработка, тонирование и вклеивание стекол, ремонт электрооборудования. МОЖНО В КРЕДИТ! ЧП Кузнецов А. Н.

НА ПРАВАХ РЕКЛАМЫ

ВНИМАНИЕ, КОНКУРС!

ИЩИ «ДОЗОР-КЛАД» ВМЕСТЕ СО «СЛОБОДОЙ» И MySLO.ru

В Туле спрятаны ценные призы, предоставленные компанией «Балтика». Найти их может любой желающий!

Для этого нужно купить свежий номер «Слободы» или зайти на **MySLO.ru > Форум > DOZOR Тула > DOZOR Клад**, разгадать загадку, в которой зашифровано место, и найти клад. В помощь будут две подсказки (первая появится на MySLO.ru в четверг, вторая – в пятницу).

Напоминаем прошлое задание:

В недалеком прошлом, 13 мая 2005 года, чертовы охранники водворяли в застенки маньяка-самоубийцу.

Комментарии:

13 мая 2005 года была пятница.

Пятницкая – именно так раньше называлась ул. Металлистов.

Пятницкая, 13 – Металлистов, 13. ВО ДВОРЕ (водворяли) стоял знак, указывающий на точное место: «DK» и крест. Крест – указание на разрушенную церковь неподалеку. Клад был спрятан именно в ней, на самом верху.

Итак, клад №13:

Обосновался дутыш в этих краях:

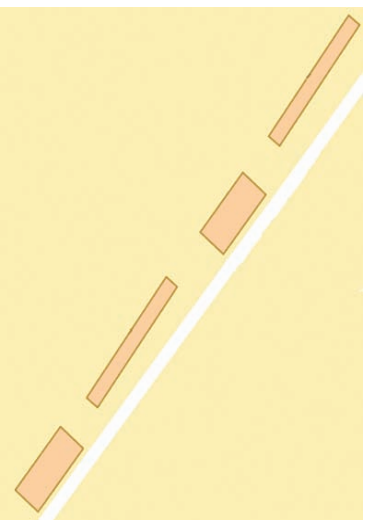

Клад №12 нашли Сергей ЮДКИН и Виктор ДАНИЛЕНКО!

ДОРОГИЕ ЧИТАТЕЛИ!
Если вы хотите продать свой автомобиль, приезжайте в редакцию по адресу: Тула, пр. Ленина, 116, 1-й этаж, оф. 6. Объявление с фото стоит: для физических лиц – 100 руб. (в т.ч. НДС 18%); для юридических лиц – 750 руб. (в т.ч. НДС 18%).

ВЫБЕРИ СЕБЕ АВТОМОБИЛЬ

До 65000 руб.

OPEL OMEGA A 1988 г., 327000 км, дв. 2,0i, 5-ст.КПП, MP3, люк, антик., литье, зимн. рез. Brijstone, хор. сост. Тел. 8-903-676-19-62.

RENAULT 19 седан 1993 г.в., пр. 250000 км, эл/ст., ц/з, нов. магн., л. д., фаркоп, багажн.; не гнил.; торг. Тел.: 8-920-748-99-99, 38-07-52.

ИЖ-2125 1994 г.в., усил. рессоры, рем. дв., Аи-80, рем. кузова, антикор; торг. Тел.: 24-62-14, 8-903-41-101-41.

МОСКВИЧ 2141 1993 г.в., дв. 2106, сигн., ц/з, ков. диски, эл/зажиг., антик., подкр.+ з/ч, аэрогр., хор. сост.; торг. Тел. 8-910-940-55-15.

УАЗ-469Б 1984 г.в., пр. 68000 км, «хаки», в отл. сост. Тел. 8-920-749-62-99.

До 150000 руб.

ВАЗ-21093 2003 г.э., инж., не битый, магн. MP3, сигн., не крашен., идеал. сост. Тел. 8-903-845-57-47.

HONDA CIVIC 1990 г.в., дв. 1,5 л, отл. сост., MP3, эл/люк. Тел. 8-962-276-99-37.

OPEL VECTRA A 1991 г., 5-ст. МКПП, дв. 1,8, Аи-92+газ, ц/з, муз., ГУР; не краш.! Отл. сост.! Торг, обм., кред. Тел.: 49-55-54, 8-905-110-24-48.

ВАЗ-21100 1999 г.в., муз., сигн., ц/з, лит. д., чехлы, отл. сост.! Тел.: 49-55-54, 8-905-110-24-48.

КАТЕР, корп. алюмин., дл. 5 м, шир. 2 м. Тел. 8-910-947-14-87.

До 200000 руб.

ВАЗ-2131 НИВА 2005 г.э., дв. 1700i, 5-ст. КПП, антик., подкр., фаркоп, отл. сост., гар. хран., 1 хоз. Тел.: 24-05-46, 8-910-551-22-06.

ВАЗ-2114 июнь 2004 г., пр. 45000 км, компл. люкс, отл. сост. Тел. 8-903-035-66-66.

NISSAN PULSAR 1998 г., 3-дверн., прав. руль, дв. 1,6, 2 реж. АКПП, эл/пак., конд., R17, MP3, ид. сост. Тел.: 49-55-54, 8-905-110-24-48.

ГАЗ-31105 2005 г.э., дв. 406i, газ. обор. на гар., 5-ст. КПП, ГУР, эл/зерк., люкс, антик., отл. сост. Тел.: 24-05-46, 8-910-551-22-06.

TOYOTA HIACE 1988 г.в., дв. 1,8 бензин, пр. 106000 км, MP3, эл/стекла, литье, 2 компл. рез. на дисках, отл. сост. Тел. 8-920-270-93-66.

До 375000 руб.

OPEL ASTRA 2000 г.в., в 2006 г. из Герм., дв. 1,6, 5-ст. МКПП, конд., под. без., эл/пак., ГУР, ABS, ид. сост., муз. Тел. 8-905-110-24-48.

FORD MONDEO 2001 г.э., дв. 1,6i 16 кл., 5-ст. КПП, ГУР, конд., сигн., эл/пак., CD+кол., сот. тел., нов. рез. Тел.: 24-05-46, 8-910-551-22-06.

CHEVROLET NIVA 2005 г.э., дв. 1,7i, 5-ст. КПП, ГУР, сигн., ц/з, эл/зерк., эл/корр. фар, муз.+кол., отл. сост. Тел.: 24-05-46, 8-910-551-22-06.

CHEVROLET NIVA 2006 г.в., пр. 24000 км, компл. люкс, полн. эл/пак., конд., TV, тонир. (Infinity), антикор. Тел. 8-960-617-47-74.

AUDI-100 1993 г.э., дв. 2,0i, 5-ст. КПП, ГУР, велюр, муз.+кол., заводск. тонир., нов. рез., отл. сост. Тел.: 24-05-46, 8-910-551-22-06.

КАМАЗ-5320 1990 г.в. Тел. 8-910-701-15-93.

Св. 375000 руб.

NISSAN ALMERA Classic 2006 г.в., экспл. 5 мес., 20000 км, муз., сигн., подогревы сид., лоб. стекла, конд., ид. сост. Тел. 8-906-624-53-81.

HONDA CR-V 4x4 1999 г.э., дв. 2,0i, 5-ст. КПП, ГУР, 2 airbag, комп., LG MP3+кол., лит. д., отл. сост. Тел.: 24-05-46, 8-910-551-22-06.

INFINITY-FX35 2004 г.в., пр. 52000 миль, сер. кожа, ксенон, АКПП, эл/пак., Navi, ид. сост., только из США. Срочно. Тел. 8-910-940-15-51.

NISSAN MURANO 2003 г., 3,5 л, 31000 миль, АКПП, кожа, люк, климат, биксенон, Navi+мон., 6CD, ASC, круиз, срочно. Тел. 38-53-53.

NISSAN PRIMERA 2005 г.в., дв. 1,8, пр. 60000 км, есть все, в отл. сост., на гарант. Тел. 8-910-949-70-69.

ACURA-MDX 2004 г.в., черн. кожа, туринг, Navi+мон., 58000 миль, DVD задн. пасс., люк, R17, buse, только из США. Тел. 8-910-940-15-51.

Объявления о продаже машин на www.MySLO.ru. > Газета «Слобода» > Авторынок.

НА ПРАВАХ РЕКЛАМЫ

Europa plus
ТУЛА 104.9 FM
8 (4872) 25-104-9, 25-100-5

ВТБ 24: РЕШЕНИЯ БЕЗ ПРОБЛЕМ

15 октября 2007 в г. Туле открылся новый офис ВТБ 24, что явилось значимым событием в экономической жизни областного центра.

Банк ВТБ 24 представляет международную банковскую группу ВТБ на российском рынке розничных услуг. Банк специализируется на обслуживании физических лиц, индивидуальных предпринимателей, предприятий малого бизнеса. Цифра «24» в названии банка означает возможность получения доступа к части банковских услуг в круглосуточном режиме.

Филиалы банка работают во всех экономически значимых регионах страны, предлагая своим клиентам высокотехнологичные продукты, принятые в международной финансовой практике.

В Тульской области офисы банка открыты в Туле, Новомосковске, Алексине, Суворове и Узловой. Выдано более 4 миллиардов рублей кредитов, в том числе населению и субъектам малого бизнеса более 2,2 миллиарда рублей. Выпущено 68 000 банковских карт, установлен 81 банкомат.

КРЕДИТЫ НА ЛЮБЫЕ ЦЕЛИ

Неизменно высокой популярностью у клиентов ВТБ 24 пользуется программа потребительского кредитования. Потребительские кредиты с обеспечением и без обеспечения отличаются простотой получения, удобными сроками кредитования, выгодными ставками. Работа банка в этом направлении уже оценена – в прошлом году ВТБ 24 за достижения в области потребительского кредитования был удостоен Национальной банковской премии, одной из самых престижных отечественных банковских наград.

ИПОТЕКА

Что касается предложений в области ипотечного кредитования, то ВТБ 24 доказывает на деле: пресловутый «квартирный вопрос» может иметь быстрое и простое решение. Ставки ипотечных кредитов банка находятся на нижней границе рынка, сами же кредиты выдаются на срок до 30 лет и предполагают минимальный размер первоначального взноса.

В рамках ипотечной программы можно взять нецелевой кредит под залог уже имеющегося жилья и таким образом получить под невысокие проценты достаточно большую сумму на ремонт или иные крупные траты. Еще одно предложение ВТБ 24 – специализированные ипотечные кредиты на улучшение жилищных условий.

В последнее время все более популярной становится услуга рефинансирования ипотечных кредитов, полученных в других банках. Отличительная особенность кредита на рефинансирование заключается в том, что с его помощью можно не только погасить действующий кредит по более низким ставкам, но и получить под залог той же жилплощади дополнительное финансирование.

КРЕДИТНЫЕ КАРТЫ

Много возможностей и у владельцев пластиковых карт ВТБ 24. Карты ВТБ 24 – современное средство расчетов.

Клиенты ВТБ 24 имеют возможность оформить кредитные банковские карты и дебетовые карты с разрешенным лимитом овердрафта и пользоваться банковским кредитом ВТБ 24, то есть получать сумму, превышающую остаток по счету на карте при оплате покупок и услуг на территории России и за рубежом.

ВКЛАДЫ

ВТБ 24 предлагает линейку вкладов, диверсифицированную по срокам вложения денежных средств и доходности. Клиент может обратиться в офис банка ВТБ 24 и выбрать именно тот вид вклада, который наиболее полно отвечает его ожиданиям. В линейке вкладов представлены срочные депозиты с различными сроками, правилами внесения дополнительных взносов и прочими условиями.

МАЛОМУ БИЗНЕСУ

Обращают на себя внимание предложения ВТБ 24 в сфере кредитования малого бизнеса. В основу технологии кредитования малого бизнеса положена международная практика предоставления финансовых услуг в сфере малого бизнеса.

В рамках программы кредитования малого бизнеса банк предлагает два вида кредитов: микрокредиты и кредиты на развитие бизнеса. Микрокредиты предоставляются в рублях, долларах или евро и предполагают финансирование в объемах до 850 тыс. рублей. Такие кредиты выдаются на срок до двух лет, решение о выдаче банк принимает в течение 1-3 дней. Залоговое обеспечение по микрокредитам не требуется. Максимальный размер кредита на развитие бизнеса – 143 миллиона рублей, его можно получить на срок до пяти лет и в различных формах – разовый кредит, кредитная линия, банковская гарантия, овердрафт. Решение о предоставлении такого кредита принимается в течение 7-10 дней. При финансировании капитальных затрат заемщику может быть предложен специальный, наиболее удобный график возврата средств.

Мы расширяем горизонты ваших возможностей!

КРУГЛОСУТОЧНОЕ ОБСЛУЖИВАНИЕ

К услугам клиентов ВТБ 24 – не только банкоматы, в том числе с функцией cash-in, но и система дистанционного банковского обслуживания «Телебанк». Она дает возможность распоряжаться своими банковскими счетами круглосуточно, семь дней в неделю. Используя систему «Телебанк», клиент может в режиме on-line покупать и продавать валюту, совершать переводы в рублях и валюте, размещать депозиты, пополнять пластиковые карты, оплачивать коммунальные услуги, сотовую связь, доступ в Интернет, междугородние и международные переговоры и многое другое. Система позволяет узнавать остатки и получать выписки по счетам, в том числе по счетам пластиковых карт, за любой период.

ВТБ 24 постоянно расширяет и совершенствует спектр финансовых продуктов, адаптируя их к условиям развивающегося российского банковского рынка и к возрастающим потребностям своих клиентов.

ВТБ24

Режим работы:
пн. – чт. с 9.00 до 20.00,
пт. – с 9.00 до 19.00,
суб.-воскр. – с 10.00 до 17.00.

Тула, Красноармейский пр., 38.
Телефоны: 20-49-04, 20-58-51.

ВТБ 24 (ЗАО), ГенеральнаЯ лицензия банка России № 1623.

ЮРИДИЧЕСКИЕ ФИРМЫ В ТУЛЕ

ФИРМА, АДРЕС	ВИДЫ УСЛУГ
АЛИБИ Тел. 33-50-33, в Москве 621-64-64.	**ТОЛЬКО СЛОЖНЫЕ ПРОЕКТЫ** Оригинальные подходы. Не советы, а решения.
ООО АФ «АУДИТ-ИНТЕРКЛАСС» АК Тула, ул. Тургеневская, 50, оф. 704. Тел./ф.: 36-41-51, 36-47-89.	Общий аудит, налоговый аудит, сопровождение бухгалтерского учета, независимая судебно-бухгалтерская экспертиза, анализ финансово-хозяйственной деятельности, консультации по вопросам оптимизации налоговых платежей, консультации по вопросам гражданского, налогового, трудового законодательства.
ОЦЕНЩИК аудит · консалтинг · оценка Тула, ул. Менделеевская, 1, оф. 305, 308. Тел.: 36-10-90, 36-08-98, 253-6-25-29, 262-6-81-97.	**Оценка всех видов имущества**, проведение независимых оценочных экспертиз. **Юридические услуги:** оспаривание результатов оценки, сделок; защита мелких акционеров, защита налогоплательщиков в суде. **Аудит, консультирование** по налоговому и бухгалтерскому законодательству.
ЦЕНТР ПРАВОВОЙ ЗАЩИТЫ Тула, пр. Ленина, 127, оф. 417, тел.: 23-49-10, 23-31-71.	Регистрация, лицензии, недвижимость, суды, консультации, иски.

УВАЖАЕМЫЕ РЕКЛАМОДАТЕЛИ! Мы рады предложить вам возможность размещения рекламы в таблице «Юридические фирмы». Вы заинтересованы в том, чтобы о ваших услугах узнали наши читатели?
Звоните ведущей рубрики «Юридическая консультация» Юлии БОНДАРЕНКО.
Тел.: 23-33-22, 23-33-55. E-mail: reklama@sloboda.tula.ru.

ДВК
СПРАВКИ И КОНСУЛЬТАЦИИ 31–11–11
В соответствии с ФЗ РФ «О Рекламе» существенная информация в полном объеме предоставляется в офисе ООО «ДВК»
выгодное вложение средств
21% годовых
СРАВНИТЕЛЬНАЯ ТАБЛИЦА ДОХОДНОСТИ

учреждение	% годовых
Коммерческие банки	9-13%
Векселя ООО «ДВК»	21%

Прием и выдача средств:
ул. Первомайская, 7
Расчетный центр ДВК
пн-пт: 10.00 – 19.00
сб: 10.00 – 16.00
вс: выходной

ЗнакТ
ОРИГИНАЛЬНЫЕ пластиковые карты
• ДИСКОНТНЫЕ
• КЛУБНЫЕ
• КАРТЫ ДОСТУПА
Печать штрих-кода, эмбоссирование символов, голография, использование магнитной полосы
Ул. Марата, 63 (террит. «Тулаторгтехники»), тел. 46-97-66, факс 46-97-94

Помощь в получении кредита
без залога/с залогом
быстро и профессионально
28-28-11
8-960-601-36-05
«Столичный финансовый консультант»

ООО ИНВЕСТИЦИОННАЯ КОМПАНИЯ
РОСТИНВЕСТ
Тел.: +7 (4872) 25-04-12 www.rostinvest.ru
ПОКУПАЕТ АКЦИИ:
Туламашзавод, Центртелеком, РАО ЕЭС, Сбербанк, Норильский никель, Полюс Золото, Ванадий Тула, Балтика, Роснефть и другие.
Россия, г.Тула, ул.Советская, д.47, Гостиный двор „Инд-Гарник", 4-й этаж, оф. 422
Лицензии профессионального участника РЦБ № 077-07772-010000 выдано ФСФР 17.04.2004

ПРАЗДНИК НАЧИНАЕТСЯ?

23 октября в нашем городе состоялось торжественное открытие отделения МОСКОВСКОГО КРЕДИТНОГО БАНКА – еще одного крупного игрока на российском финансовом рынке.

О том, с чем к нам пожаловал банк и какие у него планы, мы побеседовали с директором отделения Денисом Каштановым.

Денис КАШТАНОВ.

– Денис, почему было принято решение об открытии первого регионального отделения МКБ именно в Туле? Чем наш город заинтересовал банк?

– Тульская область – регион с развитым экономическим потенциалом и инфраструктурой. Она интересна, в первую очередь, из-за динамично развивающегося сегмента предприятий малого и среднего бизнеса. В настоящее время здесь насчитывается более восьми тысяч таких компаний. Мы планируем активно продвигать кредитные продукты для юридических лиц и индивидуальных предпринимателей. У нас наработан большой опыт в этой области. Сегодня небольшие предприятия в достаточно короткие сроки могут получить в МКБ ссуды на развитие бизнеса объемом до 30 млн. рублей. Причем на суммы до 450 тыс. рублей кредит может быть оформлен без залога, а до 900 тыс. рублей – с частичным залогом. Однако, поскольку мы являемся универсальным банком, бесспорно, наши интересы не ограничиваются исключительно малым и средним бизнесом.

Сотрудники МОСКОВСКОГО КРЕДИТНОГО БАНКА уже оформляют вклады и кредиты.

– Что еще вы предлагаете жителям Тулы?

– МОСКОВСКИЙ КРЕДИТНЫЙ БАНК предлагает весь комплекс банковских продуктов и услуг как для частных лиц, так и для предприятий. Жители Тулы могут открыть у нас вклады, сделать денежные переводы, получить потребительские, авто- и ипотечные кредиты. Наше отделение оборудовано хранилищем ценностей с сейфовыми ячейками различных размеров, которые можно использовать как для совершения сделок с недвижимостью, так и для хранения драгоценностей или документов.

Мы планируем активно развивать направление международных пластиковых карт. Нами уже разработана технология выпуска пластиковой карты в течение одних суток с момента заполнения заявки.

Юридическим лицам помимо кредитования предлагаем расчетно-кассовое обслуживание, инкассацию, лизинг, факторинг и многое другое.

– Квартирный вопрос очень актуален для большинства жителей нашей страны. Какие ипотечные кредиты вы предлагаете? Кто может получить такой кредит?

– Да, собственное жилье – это некая гарантия стабильности жизни. Каждый мечтает иметь просторный и уютный дом, поэтому мы предлагаем большой перечень ипотечных программ. Частные лица могут получить кредит на покупку квартиры на первичном и вторичном рынках жилья, покупку или строительство загородной недвижимости и проведение ремонта. Также МКБ предлагает кредиты на покупку земли под залог приобретаемого участка. Заемщиком банка может стать любой гражданин России в возрасте от 22 до 55 лет. Местом постоянной регистрации и местом его работы может быть любой регион страны. Общий трудовой стаж должен быть не менее 1 года.

Если вы хотите обустроить имеющееся жилье, можете воспользоваться нецелевым ипотечным кредитом или обычным потребительским кредитом.

– А как насчет вкладов? Какова минимальная сумма для открытия вклада?

– Минимальная сумма вклада в МКБ составляет всего 10 тыс. рублей. Для пенсионеров мы предлагаем специальный пополняемый вклад с минимальной суммой открытия 5 тыс. рублей. Срок размещения может составлять от 3 месяцев до 3 лет. У нас сейчас действуют очень привлекательные ставки – до 12% годовых в рублях. При этом, открыв вклад до 14 января 2008 года, можно стать участником акции «Праздник продолжается!». Помимо этого мы приготовили каждому вкладчику специальный подарок – оригинальный калькулятор.

АКЦИЯ

Открыв в период **с 15 сентября 2007 года по 14 января 2008 года** любой вклад в **МОСКОВСКОМ КРЕДИТНОМ БАНКЕ**, частные лица получают возможность не только сохранить и пополнить свои сбережения, но и стать участниками розыгрыша денежных призов. **До конца 2007 года** среди вкладчиков в три этапа будет разыграно **15 призов** по **15 000 рублей**, а **15 января 2008 года – 5 призов по 2008 долларов** на карте МКБ международной платежной системы.

НАША СПРАВКА

- **ОАО «МОСКОВСКИЙ КРЕДИТНЫЙ БАНК» (МКБ)** основан **в 1992 году**. Генеральная лицензия Банка России №1978. Входит в топ-100 крупнейших банков страны. По состоянию на 1 октября 2007 года общая величина активов банка составляет **35,1** млрд. рублей.
- В настоящее время банк располагает более чем **50 офисами в Москве и Московской области**.
- Открытость бизнеса и устойчивые позиции позволили МОСКОВСКОМУ КРЕДИТНОМУ БАНКУ в декабре 2004 года вступить в государственную систему страхования вкладов.
- По итогам 2006 года МКБ включен в список наиболее быстрорастущих компаний страны.

МОСКОВСКИЙ КРЕДИТНЫЙ БАНК располагается недалеко от центра города и работает без выходных и перерыва на обед.

КАК НАЙТИ?

Адрес офиса МКБ: г. Тула, Центральный район, ул. Дзержинского, 11.
Тел.: (4872) 25-00-35, 36-76-36.
График работы: ежедневно с 10.00 до 20.00.
В отделении установлен банкомат с круглосуточным доступом.

СОХРАНИЛ И ПРИУМНОЖИЛ

ВКЛАДЫ

Предложение действительно до 31 декабря 2007 г.

Вид вклада	Сумма вклада	Срок	Ставки, % год	
			Рубли	$/€
Живые деньги* (% в конце срока) Изъятие до 50%!	от 30000 руб.[1] от 1000 $/€ [1]	734 - 1101 дн.	11,2-12	10
Крупный план* (% в конце срока)	от 3000 руб.[2] от 200 $/€ [2]	93 - 368 дн.	6 - 11	4 - 9
Крупный план+ (с капитализацией %)	от 3000 руб.[2] от 200 $/€ [2]	93 - 368 дн.	5 - 10	3 - 9
Эксклюзивный* (% ежемесячно)	от 500000 руб. от 30000 $/€	500 дн.	12	12

При досрочном расторжении вкладов выплачивается 2 - 12 % годовых.
В ПОДАРОК всем вкладчикам - ПЛАТЕЖНАЯ КАРТА!
* - можно выбрать ежемесячную схему выплаты % на платежную карту
1 - дополнительный взнос от 5000 р. (от 200$/€)
2 - дополнительный взнос от 2000 р. (от 200$/€)
Взносы принимаются, если до окончания вклада не менее 30 дней.

СОБИНБАНК www.sobinbank.ru
Тула, Ефремов, Новомосковск, Нижний Новгород (4872) 30-85-95
Филиал "Среднерусский" ОАО "Собинбанк". Лицензия Банка России №1317. Участник системы страхования вкладов №358

г. Пущино НОВОСТРОЙКА

19.09.2007 г. ИНВЕСТОР-ЗАСТРОЙЩИК ООО "ТК МИР" приступил к выполнению работ по возведению жилой группы домов в г. Пущино.

Окончание работ по возведению "нулевого" цикла - 2.11.2007 г.

Проектная декларация строительства размещена на сайте www.tk-mir.ru
Лиц. ГС-1-99-02-27-0-7207515617-035204-1

Более подробную информацию о строящемся объекте вы можете узнать по тел. 8-917-532-28-04 или на сайте www.tk-mir.ru

КВАРТИРЫ ОТ ИНВЕСТОРА
ЭКОИНВЕСТ
НОВОСТРОЙКИ г. Тулы

Жилой дом, Пролетарский р-н, ул. Немцова, район м-на "Голубой огонь", от 31500 р./кв.м
- 1-комн. кв-ры (41-50 кв. м)
- 2-комн. кв-ры (72-89 кв. м)
- 3-комн. кв-ры (95 кв. м)

Разрешение на строительство №71-047/07 от 12.04.07 г.

Жилой дом, пр. Ленина, 112-б, от 30000 р./кв.м
- 1-комн. кв-ры (45-62 кв. м)
- 2-комн. кв-ры (71-84 кв. м)
- 3-комн. кв-ры (83-115 кв. м)
- 4-комн. кв-ры (118 кв. м)

Разрешение на строительство №71-047/07 от 12.04.07 г.

Панельный 9-эт. жилой дом ул. Хворостухина/Бондаренко, от 25000 р./кв.м
- 1-комн. кв-ры (39 кв. м)
- 3-комн. кв-ры (66-75 кв. м)

Разрешение на строительство №117/06 от 06.09.06 г.

2-уровневая квартира (6-й эт. + мансарда, 213 кв. м) в жилом доме на пр. Ленина, 52-а

ООО "ЭКОИНВЕСТ"

РАССРОЧКА • ИПОТЕКА
Т.: 40-92-40, 40-91-99
Тула, ул. Декабристов, 4-а (пн. - пт. с.9.00 до 18.00).

Лицензия ЦБ РФ №391 от 17.06.97г.

БАНК "ПУШКИНО" АКЦИОНЕРНЫЙ БАНК
www.pushkino.ru

ДЕНЬГИ НА ЛЮБЫЕ ЦЕЛИ /неотложные нужды, автокредиты/
В КРЕДИТ
ОТ БАНКА "ПУШКИНО"!

- МИНИМУМ ДОКУМЕНТОВ
- ЖИТЕЛЯМ ТУЛЫ И ТУЛЬСКОЙ ОБЛАСТИ
- БЫСТРОЕ ОФОРМЛЕНИЕ КРЕДИТА
- ДОСРОЧНОЕ ПОГАШЕНИЕ КРЕДИТА ПРИВЕТСТВУЕТСЯ

ВНИМАНИЕ ! клиентам с кредитной историей в Банке "ПУШКИНО" или "ИСТ БРИДЖ БАНКЕ" предлагаем кредиты на льготных условиях!

Приглашаем к сотрудничеству организации

ТУЛЬСКИЙ ФИЛИАЛ ОАО "АБ"ПУШКИНО"
г.Тула, ул.Революции, д.3, (4872) 36-10-10, 36-10-08
ПН.-ПТ. 9-20, СБ. 10-19
Доп. офис: г.Новомосковск, ул.Комсомольская, д.34-а
тел. (48762) 3-45-89, 6-22-41
ПН.-ПТ. 9-18, СБ. 10-16

КВАРТИРЫ
НАПРЯМУЮ ОТ ЗАСТРОЙЩИКА

Лиц. ГС-1-71-02-27-0-710617166-002308-2 от 2.03.07, выд. фед. агентством по стр. и ЖКХ

9-этажный кирпичный жилой дом по ул. Демонстрации, 1-6, (2 очер.), элитные 2-комн. квартиры 114 кв.м

9-этажный кирпичный жилой дом по ул. Староникитской, 90, 1-, 2-, 3-комн. кв., от 44 кв. м до 99 кв. м

9-этажный кирпичный жилой дом по ул. Староникитской, участок 35-а, 1-, 2-, 3-комн., кв. от 42 кв. м до 93 кв. м

Офисные помещения по ул. Металлургов, 100 (торгово-офисное здание), 2-й этаж, 307 кв. м по ул. Староникитской, 90, от 190 кв. м до 455 кв. м

Квартиры улучшенной планировки с высокой тепло- и звукоизоляцией

Элитные дома исключительно из КЕРАМИЧЕСКОГО кирпича (не монолит) с применением новых энергосберегающих технологий

Гибкая система расчета!

14 лет на рынке!

ОБЩЕСТВО С ОГРАНИЧЕННОЙ ОТВЕТСТВЕННОСТЬЮ "СТРОМСЕРВИС ПЛЮС"
Тула, ул. Буденного, 94. Тел. 21-62-24.

Работа в Москве
в сети блинных

Требуется
ПОВАР-КАССИР

От вас:
- Желание работать
- Готовность к переезду
- Возраст 18-55 лет

От нас:
- Обучение
- Соцпакет
- Карьерный рост
- График 3/3
- З/п 15000 - 20000 р. + компенсация жилья

Тел.: 34-54-97, 47-23-99, 8-920-756-15-73.
ТРЦ "Миллионный", оф. 402.

ФОРАБАНК
АКЦИОНЕРНЫЙ КОММЕРЧЕСКИЙ БАНК
Лиц. №1885 от 19.01.2005 г. выд. ЦБ РФ на осущ. банк. деят.

КРЕДИТ

17% годовых

на 3, 6, 9, 12 месяцев от 10000 до 60000 руб.

БЕЗ ЗАЛОГА И ПОРУЧИТЕЛЕЙ

АКБ "ФОРА-БАНК" (ЗАО), Операционный офис "Тульский", Тула, пр. Ленина, 17, ТК "Парадиз", тел. (4872) 30-79-52.
www.forabank.ru

ЖИЛОЙ КОМПЛЕКС "КУТУЗОВСКИЙ"
Century 21 Еврогруп Недвижимость

Ж/К "Кутузовский" на пересечении ул. Вильямса и ул. Кутузова

- 5-секционный монолитно-кирпичный дом переменной этажности (13 - 17 этажей)
- Площади квартир:
  - 1-комн. от 40,2 кв. м
  - 2-комн. от 57 кв. м
  - 3-комн. от 75 кв. м
- Многообразие планировок квартир
- Развитая инфраструктура
- Удобное транспортное сообщение
- Рассрочка
- Ипотека
- Обмен вашей квартиры на новую в этом доме

Объект кредитуется ОАО "Сбербанк России"
Генеральная лицензия Банка России №1481 от 03.10.2002 г.

8 (4872) 21-18-61

ГРУППА КОМПАНИЙ ЕвроГруп ДЕВЕЛОПМЕНТ

Офис продаж: Тула, ул. Путейская,5, ТЦ "ИнтерСити", 3-й этаж, www.egp.ru

ЮРИДИЧЕСКАЯ ФИРМА
ПРИЗЫВНИК

Юридические услуги по законному освобождению или получению отсрочки от службы в армии.

Запись на консультацию по тел. 404-600.

Тула, ул. Оружейная, 15, корп. 1.

Режим работы: пн.-пт. с 10.00 до 18.00, сб. с 10.00 до 13.00 (по предварительной записи), вск. - выходной.
e-mail: prizyv@mail.ru

ON-LINE-консультации призывникам на www.myslo.ru/site/cons/priziv

НА ПРАВАХ РЕКЛАМЫ

АКБ "РУССЛАВБАНК" (ЗАО) внесен в реестр банков-участников системы обязательного страхования вкладов за №418 от 11.01.2005 г.
Вклады застрахованы
РУССЛАВБАНК
Зарегистрирован в 1990 г. Генеральная лицензия № 1073.
Операционный офис "Тульский" Калужского филиала
Мы предлагаем населению весь спектр банковских услуг
Популярные у населения вклады

Вклад "РАНТЬЕ"

Сумма вклада	Срок (% ставка в год)				Min сумма вклада	Несниж. остаток
	91 дн.	181 дн.	370 дн.	555 дн.		
50 000-499 999	8,5	10,5	11,5	12,5	50 000 руб.	Первоначальный взнос
500 000 и более	9,0	11,0	12,0	13,0	500 000 руб.	

Дополн. взнос	Частичная выдача	Начисление %	Автоматич. пролонгация	% при досрочном закрытии
До 181 дня - неограниченно, min 10000 руб.; от 181 до 370 дн. приним. огранич.	В любой момент, не более чем до неснижаемого остатка	Ежемесячно, причисляются к остатку вклада (капитализация)	На тот же срок по ставке на момент пролонгации	По ставке д/в (1%)

Вклад "КОПИЛКА"

Сумма вклада	Срок (% ставка в год)				Min сумма вклада	Несниж. остаток
	91 дн.	181 дн.	370 дн.	-		
Не ограничена	10,0	11,0	12,0	-	не ограничена	нет

Дополн. взнос	Частичная выдача	Начисление %	Автоматич. пролонгация	% при досрочном закрытии
В любой момент, сумма не ограничена	Нет	В конце срока	Нет	В зависимости от срока хранения вклада от 1% до 9%

Тула, ул. Чапаева/Степанова, 49/52, тел.: 250-275, 250-368.
Режим работы: пн.-пт. с 9.00 до 19.00, сб., вск. с 9.00 до 16.00.
Генеральная лицензия № 1073 выдана ЦБ РФ 05.01.2003 г.
НА ПРАВАХ РЕКЛАМЫ

НА ПРАВАХ РЕКЛАМЫ

НА ПРАВАХ РЕКЛАМЫ

ЗНАЕТЕ ЛИ ВЫ...

КАКИЕ ПРОФЕССИИ САМЫЕ ДЕПРЕССИВНЫЕ

Няни, сиделки и сотрудники общепита чаще других страдают от депрессии. К такому выводу пришли американские психиатры. Их исследование охватывало 21 сферу профессиональной деятельности.

Чаще всего снижению настроения, нарушениям сна, потере аппетита и ухудшению концентрации внимания оказались подвержены люди, ухаживающие за больными, старыми людьми, а также работающие с маленькими детишками. Третье место в рейтинге депрессивности заняли работники здравоохранения.

А меньше всего депрессиям оказались подвержены архитекторы, инженеры и ученые.

Кстати, 7% всех работающих людей хотя бы раз в году испытывали депрессию, причем женщины страдают от нее чаще мужчин, а молодые люди – чаще пожилых.

http://www.medportal.ru

КАК НАКОПИТЬ ПЕНСИЮ

Законопроект «О дополнительных страховых взносах на накопительную часть трудовой пенсии и государственной поддержке формирования пенсионных накоплений» внесен на обсуждение в Госдуму.

Что дает новый закон будущему пенсионеру? Возможность через работодателя (или самостоятельно) вносить со своей зарплаты не менее 2 тысяч рублей в год в Пенсионный фонд на специальный накопительный счет. Делаться это будет строго по заявлению – никаких несогласованных вычетов из зарплаты никому не грозит.

В конце года, просуммировав все платежи, Пенсионный фонд подводит итог и делает запрос на объем государственной «доплаты» к внесенным работниками деньгам. Фонд будущих поколений добавляет свою половину (но не больше 10 тысяч рублей на одного работника в год). После чего все средства инвестируются по письменному указанию работника.

Таким образом, к накопительной системе получают доступ все – и «предпенсионники», и «средние возрасты», и молодежь, которая в принципе сейчас уже копит, но может дополнить обязательные накопления теперь еще и добровольными.

Особые льготы законопроект дает работающим пенсионерам: если человек на время откладывает получение пенсии, то все это время сделанные им отчисления государство дополняет в тройном размере (но не более 30 тысяч рублей в год).

Предполагается, что закон вступит в силу уже летом 2008 года, и у каждого из нас будет несколько лет (до 2013 года), чтобы решить – участвовать в добровольной модели или нет.

http://www.rg.ru

«Мы расширили жилплощадь! С помощью ипотеки без первоначального взноса»*

Мы знаем, что накопить деньги на свой дом очень сложно. Именно поэтому Банк Москвы был первым, кто предложил ипотеку без первоначального взноса. Мы предлагаем кредиты на срок до 30 лет по доступным ставкам в различных валютах. Теперь каждый может позволить себе собственный дом с ипотечным кредитом Банка Москвы

Банк Москвы
Банк Вам в помощь

(4872) 36-41-88; www.mmbank.ru

Генеральная лицензия Банка России №2748 от 14.10.2004 г.

Валюта кредита – рубли РФ, доллары США, евро, швейцарские франки. Ставки по кредиту – от 7% годовых в иностранной валюте, от 11,9% годовых в рублях РФ. Срок кредита – от 3 до 30 лет. Сумма кредита – от 20 000 долларов США (эквивалент в валюте кредита) для Москвы, от 7 000 долларов США (эквивалент в валюте кредита) для регионов. Бесплатное рассмотрение заявки на получение кредита. Размер кредита до 100% от оценочной стоимости жилья. Страхование жизни и здоровья заемщика и имущественное страхование в соответствии с тарифами страховых компаний, выбранных по согласованию с ОАО «Банк Москвы».
Оценка приобретаемого жилого помещения в соответствии с тарифами оценочных компаний. Комиссия за выдачу кредита 0,5 – 1% от его размера, но не менее 350 и не более 1000 долларов США (или эквивалент в валюте кредита по курсу Банка России на дату выдачи). Возможность досрочного погашения кредита: комиссия за досрочное погашение в течение первых 6 месяцев пользования кредитом – 2% от суммы досрочного погашения; после 6 месяцев пользования кредитом – без уплаты комиссии.
*Программа «Кредит на приобретение недвижимости на вторичном рынке недвижимости»

НА ПРАВАХ РЕКЛАМЫ

ВНИМАНИЕ! По многочисленным просьбам клиентов теперь мы работаем и по субботам с 10.00 до 18.00.

Проще делать покупки, когда есть Отличные наличные

Кредит на любые цели до 1 500 000 рублей,* до 500 000 рублей - без поручителя

*Подробности в отделениях Русского Банка Развития с 9.00 до 20.00 и на сайте www.rbr.ru

Филиал «Тульский» КБ «РБР» (ЗАО) Ген. лицензия Банка России № 2179 от 4 декабря 2003 г.

Кредит предоставляется по программе «Отличные наличные плюс».

РУССКИЙ БАНК РАЗВИТИЯ

Тула, ул. Советская, 12 (4872) 36-85-58
Новомосковск, ул. Садовского/Октябрьская, 25/30 (48762) 6-69-36

НА ПРАВАХ РЕКЛАМЫ

КСТАТИ

ИНТЕРЕСНЫЕ ФАКТЫ ИЗ ЖИЗНИ ДЕНЕГ И ЛЮДЕЙ

Не в деньгах счастье (народная поговорка).

Экономисты утверждают, что лучше много денег – они приносят человеку удовлетворение. Этот тезис опровергают психологи. Они пришли к выводу, что деньги способны сделать людей более счастливыми, если речь идет о переходе из состояния крайней нищеты в средний класс, но не оказывают ощутимого влияния в дальнейшем. А все дело в том, что растущая зарплата порождает дополнительные запросы и постоянное ощущение, что есть еще одна классная вещь, которую вам просто необходимо заполучить.

Если счастье не купишь за деньги, то за что его можно купить? Права была ваша бабушка, когда говорила, что главное – здоровье и дружба, а не деньги и вещи. Или, как принято говорить в менеджменте, хорошие отношения с окружающими и интересная работа. Другие исследователи добавляют в этот список чувство удовлетворенности, ощущение осмысленности жизни, принадлежность к общественным группам и другим объединениям, демократию с ее уважением к правам человека и законности.

Да, счастье нельзя приобрести за деньги. Но счастье способно помочь в приобретении денег! Люди, которые в молодости считали себя счастливыми, в зрелом возрасте, как правило, имеют более высокий доход, чем считавшие себя несчастными. То есть ощущение счастья может сделать человека более продуктивным, инициативным и вообще помочь в проявлении качеств, которые помогают добиться более высокого дохода.

А еще довольные собой люди имеют больше шансов вступить в брак и сохранить его, а также остаться здоровыми. И то и другое делает человека более счастливым!

http://money.newsru.com

ГОСУДАРСТВЕННЫЙ РЕГИОНАЛЬНЫЙ ФОНД РАЗВИТИЯ ЖИЛИЩНОГО СТРОИТЕЛЬСТВА и ИПОТЕЧНОГО КРЕДИТОВАНИЯ
Учредителем фонда является администрация Тульской области.

ИПОТЕЧНЫЕ КРЕДИТЫ
от 10,75% годовых, без комиссий
СУБСИДИИ

- работникам бюджетной сферы
- многодетным семьям
- гражданам, проживающим в ветхом жилье

Режим работы: пн. - пт. с 9.00 до 19.00, сб., вск. с 10.00 до 16.00.
Тула, пр. Ленина, 40, тел.: 36-14-09, 36-36-09.

НА ПРАВАХ РЕКЛАМЫ

ЛИДЕР РОЗНИЧНОЙ ТОРГОВЛИ ПРОВОДИТ НАБОР ПЕРСОНАЛА В УНИВЕРСАМ ПО АДРЕСУ:
СЕТЬ УНИВЕРСАМОВ КОПЕЙКА

ТОВАРОВЕД з/п от 12 000 рублей муж., 20-35 лет, знание ПК
ПРОДАВЕЦ-КАССИР з/п 7 800 рублей жен., 20-45 лет
ГРУЗЧИК з/п 7 800 рублей муж., 20-45 лет
УБОРЩИЦА з/п 5 800 рублей жен.

г. АЛЕКСИН, ул. Героев Алексинцев, д. 5
гражданство РФ

Телефоны: (4872) 36-83-27, (495) 777-12-89, (495) 777-12-88

НА ПРАВАХ РЕКЛАМЫ

ЗАО «Тульский Центральный рынок»
проводит отбор кандидатов на должности:

В службу капитального строительства, реконструкции и ремонта:
- Инженер по эксплуатации зданий и сооружений
- Инженер по проектированию зданий и сооружений
- Специалист по ремонту и обслуживанию холодильного оборудования
- Штукатур-маляр

В салон красоты:
- Массажист
- Парикмахер-универсал
- Администратор

Опыт работы от 3 лет, з/п по итогам собеседования, полный соцпакет.
Тел. 36-31-11.

НА ПРАВАХ РЕКЛАМЫ

ЛИДЕР РОЗНИЧНОЙ ТОРГОВЛИ ПРОВОДИТ НАБОР ПЕРСОНАЛА В УНИВЕРСАМ ПО АДРЕСУ:
СЕТЬ УНИВЕРСАМОВ КОПЕЙКА

ТОВАРОВЕД з/п от 12 000 рублей муж., 20-35 лет, знание ПК
ПРОДАВЕЦ-КАССИР з/п 7 800 рублей жен., 20-45 лет
ГРУЗЧИК з/п 7 800 рублей муж., 20-45 лет
УБОРЩИЦА з/п 5 800 рублей жен.

г. НОВОМОСКОВСК, ул. Демкина, д. 7а
гражданство РФ

Телефоны: (48762) 6-94-28, (4872) 36-83-27

НА ПРАВАХ РЕКЛАМЫ

В аптечный супермаркет ТРЕБУЮТСЯ:
ФАРМАЦЕВТ
***
ПРОДАВЕЦ-КОНСУЛЬТАНТ
(желательно с медицинским образованием)
Тел.: 45-13-84, 45-01-08, 8-910-168-21-62.

НА ПРАВАХ РЕКЛАМЫ

DANONE

В связи с расширением производства, компания ООО «Данон Индустрия» приглашает на работу:

ЭЛЕКТРОМЕХАНИК

Требования: среднее специальное/высшее образование, опыт работы от 2 лет
Соц. пакет: доставка сотрудников (от Вокзальной площади г. Серпухова), питание, медицинская страховка.

За подробной информацией Вы можете обратиться в отдел персонала завода:
тел. 8 (495) 777-90-60 (доб. 3295)

НА ПРАВАХ РЕКЛАМЫ

ЛИДЕР РОЗНИЧНОЙ ТОРГОВЛИ ПРОВОДИТ НАБОР ПЕРСОНАЛА В УНИВЕРСАМ ПО АДРЕСУ:
СЕТЬ УНИВЕРСАМОВ КОПЕЙКА

ТОВАРОВЕД з/п от 12 000 рублей муж., 20-35 лет, знание ПК
ПРОДАВЕЦ-КАССИР з/п 7 800 рублей жен., 20-45 лет
ГРУЗЧИК з/п 7 800 рублей муж., 20-45 лет
УБОРЩИЦА з/п 5 800 рублей жен.

г. ЩЕКИНО, ул. Энергетиков, д. 15
гражданство РФ

Телефоны: (48751) 4-45-93, (4872) 36-83-27

НА ПРАВАХ РЕКЛАМЫ

Машиностроительному предприятию ООО «Завод «Алькор»
на постоянную работу требуются
- Старший мастер производственного участка
- Начальник отдела снабжения
- Инженер по снабжению
- Инженер по внешней кооперации (знание машиностроительных предприятий и области, размещение заказов)
- Начальник планово-производственного бюро (с опытом работы в машиностроении)
- Инженер-конструктор (муж.)
- Экономист в финансовый отдел (жен., возможно молодой специалист)
- Расточник (горизонтально-расточной станок W-100)

- Возможность карьерного роста.
- Полный социальный пакет.
- Премия по итогам работы за год.
- Беспроцентная ссуда.
- Зарплата при собеседовании.

Тел.: 20-01-44, 27-95-71, 21-02-40, 8-910-167-18-00, 8-910-167-18-20.

НА ПРАВАХ РЕКЛАМЫ

РОЗНИЧНАЯ ТОРГОВАЯ СИСТЕМА УТКОНОС
Уникальная технология розничной торговли, использование новейших информационных решений

требуется:
КОМПЛЕКТОВЩИК
Работа на складе в Бутово. Комплектация заказов для магазинов (продукты питания, ТНП). График работы сменный - 2/2.
З/п сдельная от 14000 до 30000 руб.
Трудоустройство в соответствии с ТК РФ, оплачиваемое обучение.
Есть служебный транспорт из г. Тула

По вопросам трудоустройства обращаться в отдел подбора персонала нашей компании по адресу: ул. Революции, 5а (вход со двора).
Тел. 30-45-25

НА ПРАВАХ РЕКЛАМЫ

Тульскому филиалу ОАО ТрансКредитБанк
на постоянную работу требуется
РЕФЕРЕНТ
Требования:
в/о или среднеспец. образование, опыт работы по специальности, владение ПК, знание Трудового кодекса РФ. З/п от 10 тыс. руб.
Резюме направлять по факсу 21-00-91.

НА ПРАВАХ РЕКЛАМЫ

Музей-усадьба Л.Н.Толстого "Ясная Поляна"
приглашает на постоянную работу
ВОДИТЕЛЕЙ
категории "В"
За справками обращаться по тел. в Щекино (48751) 76-0-21.

НА ПРАВАХ РЕКЛАМЫ

ЧУДЕСА ИЗ СТЕКЛА

Для людей, желающих получить модный и стильный интерьер, сегодня существует рецепт стопроцентного успеха – красота стекла плюс нестандартный подход и талант художников.

Сегодня из стекла создаются настоящие шедевры, делающие интерьер неповторимым и волшебным!

Для многих из нас стекло – это окна, посуда, элементы мебели. А знаете ли вы, что такое художественное стекло и каким интересным, необычным отделочным материалом оно может стать? Если еще не знаете, но хотите, чтобы ваш дом был не похож ни на что другое, обязательно зайдите в магазин «За стеклом» в торговом центре «Мастер»!

Фантазия и мастерство дизайнеров сегодня превращают обычное прозрачное стекло в настоящие произведения искусства. Дело в том, что при нагревании стекло становится очень пластичным и даже способно превращаться в жидкость. Это его свойство и используется в различных технологиях создания художественного стекла, в том числе и технологии фьюзинга – спекания в печи кусочков цветного стекла, гранул, крошки, стеклянных «чипсов». В итоге на свет рождается великолепное витражное стекло ручной работы с самыми разными рисунками, различных оттенков и размеров. И эти витражи могут стать неповторимым украшением вашего дома!

Разноцветный витраж может стать перегородкой, которая изящно и невесомо разделит комнату на зоны. Из спеченного цветного стекла можно выполнить необыкновенный подвесной потолок, в том числе и со встроенной подсветкой.

Витражами украшают межкомнатные двери (даже самая обычная дверь с таким витражом заиграет новыми красками и будет выглядеть совсем по-другому!), фасады мебельных шкафов, двери шкафов-купе. Ими можно задекорировать глухие ниши в стенах.

Витраж придает интерьеру яркую индивидуальность, словно отсекая его от обыденности. Этот замечательный эффект можно усилить за счет более мелких, но оттого не менее ярких предметов из художественного стекла. Блюда, пепельницы, часы, панно, люстры и светильники, отделка зеркал в разноцветном стекле придадут интерьеру законченность и изящество. И, конечно же, неповторимость – ведь подобные вещи почти всегда делаются на заказ и в единственном экземпляре! Позвольте своему дому стать особенным, а фирма «За стеклом» с радостью вам в этом поможет!

Витражи от фирмы «За стеклом» могут стать межкомнатной перегородкой, дверным или оконным стеклом. Или эксклюзивными настенными часами, которые украсят любой интерьер.

ЗА СТЕКЛОМ
витражная мастерская
Тула, ул. Мосина, 29, ТЦ «Мастер», офис 212, тел. 20-60-94 (доб. 175), e-mail: zasteklom2006@rambler.ru

ОТДЕЛОЧНЫЕ МАТЕРИАЛЫ
▪Вагонка ПВХ белая, цветная
▪Сайдинг (Россия, имп.)
▪Панели МДФ, ПВХ
▪Пол ламинат
▪Столешницы
▪Керамогранит
▪Линолеум
ДВЕРИ
▪Потолок подвесной Armstrong, реечный
▪Подоконники ПВХ, ДСП
▪Лестницы чердачные
▪Смеси сухие
▪Сантехника
▪Плитка керамическая
▪Обои под покраску
Тула, ул. Пушкинская, 14, тел.: 31-10-97, 30-40-43.
ООО "РЕМС-М"

ООО "Гурт"
ЕвроОКНА из натурального дерева
Наши окна подчеркнут Вашу индивидуальность!
33-27-13
Тула, ул. Жаворонкова, 1, оф. 429

МИР КАМНЯ
Тула, ул. М. Тореза, 2, т./ф. 30-81-65.
КАМИНЫ
СТОЛЕШНИЦЫ, БАРНЫЕ СТОЙКИ, ПОДОКОННИКИ, ЛЕСТНИЦЫ, СТУПЕНИ, ОТДЕЛКА ПОЛОВ В КАМНЕ ИЗ ГРАНИТА, МРАМОРА
ИСПАНИЯ ИТАЛИЯ ТУРЦИЯ ГРЕЦИЯ
Компьютерный дизайн • Работы по облицовке
ООО "Стикс"

ОКНА у нас это КЛАСС
ИЗ ДЕРЕВА
ЕВРО ОКНА
АМС
ДВЕРИ ЛЕСТНИЦЫ
Тел./ф. 23-35-09
Тула, проспект Ленина, 127, офис 411
Тел.: 8-910-942-98-22, 8-903-659-09-65.
E-mail:ams_servis@tula.net

НОВАЯ ВАННА БЕЗ ШУМА и ПЫЛИ
Служат более 20 лет!
АКРИЛОВЫЕ ВКЛАДЫШИ В ВАННУ:
• Гигиеничны
• Устойчивы к трещинам и сколам
• Имеют великолепные теплоизолирующие свойства
• Просты в уходе
Установка за 2 часа
Тула, ТЦ «Мастер», ул. Мосина, 29, к. 219, тел.: 25-08-96 (доб.146), 38-42-53.
ООО "АРТО 98"

ДОМ
красивые деревянные евро ОКНА
ПО ЦЕНАМ ПЛАСТИКОВЫХ
• окна из сосны, лиственницы, дуба
• пластиковые
KBE THYSSEN
РАССРОЧКА • СКИДКА
Тула, ул. 9 Мая, 1, оф. 15 (зд-ие "Тулауголь", 1-й эт.), т./ф. 24-99-24.

РАССРОЧКА 5%
Компания "АРТ ФАСАД"
Тула, ул. Октябрьская, 24, оф. 407.
Stradivari
еврооокна из деревянного профиля
700-970
700-121
8-963-224-09-70

ЭКОТЕКС группа компаний
РОЗНИЦА
САНТЕХРАБОТЫ
ОПТ
САНТЕХНИКА
ВОДОСНАБЖЕНИЕ
ОТОПЛЕНИЕ
МОНТАЖ
КРЕДИТ
Тула, ул. Декабристов, 4-а.
☎ (4872) 409-199.
ООО ЭКОТЕКС-Т

САЛОН ПАРКЕТА "КРАСИВЫЙ ДОМ"
С любовью к прекрасному...
ПАРКЕТ
ДВЕРИ
ЛЕСТНИЦЫ
Тула, Красноармейский пр., 19.
31-55-72
38-40-10
ООО "Стройкомплектторг"

Тула, Новомосковское шоссе, 46, оф. 101,
25-09-34, 37-37-91, доб. 111, e-mail:vodolei@list.ru
Радиаторы
Трубная заготовка
Металлопластик
ПНД
Полипропилен
Краны
Задвижки
Вентили
Фитинги
водолей
ОПТ, РОЗНИЦА, ДОСТАВКА
ВСЕ ДЛЯ ОТОПЛЕНИЯ, ВОДОСНАБЖЕНИЯ И КАНАЛИЗАЦИИ
Теперь можно и в КРЕДИТ
Предъявителю СКИДКА 3%
Качественный монтаж электро- и сантехнического оборудования любой сложности
Приглашаем к взаимовыгодному сотрудничеству торговые и строительные организации.

ФРЕГАТ
пластиковые окна
KBE
оконные технологии
PLAFEN
оконные системы
кредит
гибкая система скидок
ООО "ФРЕГАТ"
ул. Советская, 2 (ДК ТОЗ), т.: 30-79-17, 910-702-29-31

ОКОННЫЕ КОНСТРУКЦИИ
ПЛАСТИКОВЫЕ ОКНА за 2 дня
PLAFEN
Оформление договора на дому по Туле и ОБЛАСТИ
419-519
БЕЗ % РАССРОЧКА на ваших условиях
ИП Грачиков М. Н.
только в октябре
СКИДКА 5%
БЕСПЛАТНО: замер, доставка
Ул. Демонстрации, 2-г, оф. 31.
Торховский проезд, 4, оф. 7.

KBE
оконные технологии
КРЕДИТ
СКИДКА
ОКНА
ДВЕРИ
ЛОДЖИИ
ФАСАДЫ
ЕГОРЬЕВСКИЕ ОКНА
Тула, пр. Ленина, 78.
Тел.: (4872) 311-000, 307-820.
Режим работы: с 9.00 до 18.00, сб. с 9.00 до 15.00.
www.oknatula.ru

ТУЛА УЖЕ СТАВИТ
ТЕПЛЫЕ ОКНА ПО ЦЕНЕ СТАНДАРТНЫХ
МОСКОВСКИЕ ОКНА
www.mosokna.ru
Красноармейский пр-т, д. 19
т. 38-40-10, 31-50-48
REHAU QUALITY
оконный дизайн
БРЭНД ГОДА/EFFIE 2006

планета ОКОН
БЕЗ%РАССРОЧКА
AUBI
Фурнитура
PLAFEN
REHAU
ПОДАРОК к каждому окну - ПЯТИСТУПЕНЧАТОЕ ПРОВЕТРИВАНИЕ!
24-99-50, 70-08-01
(без выходных)
Ул. 9 Мая, 3, оф. 416
Приглашаем дилеров к сотрудничеству

VEKA
ПЛАСТИКОВЫЕ ОКНА
из Германии
Пожизненная гарантия... СКИДКИ. ПОДАРКИ
Тел. 35-08-96
Тула, пр. Ленина, 81, оф. 34.
БЕЗ ВЫХОДНЫХ

КРЕМЛЕВСКИЕ ОКНА
БЕЗ% РАССРОЧКА на 6 месяцев
НЕМЕЦКИЙ
REHAU
PLAFEN
Фурнитура
AUBI
Приглашаем дилеров к сотрудничеству
30-81-35
Тула, пр. Ленина, 81, оф. 51.

www.oknasok.ru
ООО "МЕГА-Т"
ОКНА СОК
35-83-31
ПЛАСТИКОВЫЕ ОКНА и ДВЕРИ
Раздвижные алюминиевые конструкции
КРЕДИТ ("Росбанк")
ПОДАРОК! Комплект по уходу за пластиковыми окнами!
Тула, ул. Болдина, 147-а.
АВСТРИЙСКАЯ ТЕХНОЛОГИЯ. КОНТРОЛЬ КАЧЕСТВА.

ЭКООКНА
Комфортная жизнь!
ОКНА, ДВЕРИ, ЛОДЖИИ, ЖАЛЮЗИ, ШКАФЫ-КУПЕ
взломоустойчивая фурнитура
кредит
гарантия 5 лет
доп. скидки: пенсионерам, многодетным семьям, участникам боевых действий
Скидки 30%* + подарок - взломоустойчивая фурнитура
с 24 сентября по 31 октября
ОТЛИЧНЫЕ УСЛОВИЯ ДЛЯ ДИЛЕРОВ!
(496) 995-11-95
ООО "Экооокнамаркет"
г. Тула
ул. Станиславского, д.4
8 (4872) 35-03-38
* Подробности акции в офисах компании и на сайте www.ecookna.ru

ТЕХНОЛОГИЯ ПЛЮС МЫ РАСШИРЯЕМ СВОИ ГРАНИЦЫ!
тел. 33-43-92
ОКНА ПЛАСТИКОВЫЕ
СПЕЦПРЕДЛОЖЕНИЕ ДЛЯ ДИЛЕРОВ И СТРОИТЕЛЕЙ!
VEKA
7283 р.
10230 р.
9921 р.
11584 р.
MONTBLANC
6151 р.
8423 р.
8333 р.
9667 р.
ДВЕРИ
МЕТАЛЛИЧЕСКИЕ ВЗЛОМОСТОЙКИЕ СТАЛЬНЫЕ ДВЕРИ
NEW
МОДЕЛИ 2007 года
Цены указаны без монтажа, демонтажа, отливов, подоконников и откосов.
ПРОФЕССИОНАЛЬНОЕ ОСТЕКЛЕНИЕ БАЛКОНОВ АЛЮМИНИЕВЫМИ КОНСТРУКЦИЯМИ PROVEDAL
ОКОНЧАТЕЛЬНАЯ СТОИМОСТЬ 11500 р.
Тула, пр. Ленина, 102-б, оф. 300, 3-й эт., тел. (4872) 33-43-92.
Новомосковск, ул. Октябрьская, 19, тел.: (48762) 6-83-83, 6-22-08.
Узловая, ул. Гагарина, 27-б, м-н "Ледокол", 2-й эт., тел.: (48731) 6-29-09, 8-960-615-05-50.
Северо-Задонск, ул. Заводская, 8, тел. (48746) 7-38-28.
Ефремов, ул. Лермонтова, 1, 2-й эт., тел. (48741) 6-65-17.
Богородицк, ул. Пролетарская, 36-а, ТЦ "Восточный"
ЦЕНЫ от производителя! СКИДКИ от объема!

ОПТИМАЛЬНЫЕ ДВЕРИ

Магазин «ОПТИМ» угождает всем – так получается, когда следишь за ассортиментом, работаешь над сервисом и не упускаешь новинки!

Компания **«ОПТИМ»** на российском рынке 10 лет, из них четыре года – на тульском. Двери по итальянской лицензии делает калининградский завод (350 наименований!).

Строители! У вас одной проблемой меньше: магазин **«ОПТИМ»** обеспечит дверями стройку любого масштаба по самым **ОПТИМальным** для покупателя **ценам**! А теперь о моде на хорошее. Применительно к дверям это значит: современно, практично и экологично.

Виктор Орлов, директор ООО **«ОПТИМ – Москва 2000»**, тульский филиал:

– Новинка сезона: двери с двойным притвором «немецкого стандарта» 13 мм (так называемые «четвертные»). Такие двери обладают повышенной звукоизоляцией, потому что закрываются плотнее. Делаются они из МДФ, что не уступает по прочности дереву, а по износостойкости его превосходит! Собираться дверь может как с правыми петлями, так и с левыми. Современная конструкция упрощает монтаж и улучшает эстетический вид: шурупы не используются. И еще: новинка разработана в Германии, поэтому очень практична и надежна, как «Мерседес», но, думаю, что пора и нам привыкать к хорошему, тем более по **ОПТИМальным ценам**! «Четвертные» двери уже активно покупают для офисов, но если кто-то пожелает установить такую дома – добро пожаловать.

Внимание! Только в магазине **«ОПТИМ»** вы застрахованы от подделок: изготовление дверей с четвертью требует применения высоких технологий, а они доступны только крупным производителям, каковым и является компания **«ОПТИМ»**.

А еще директор сказал мне по секрету, что для покупателей магазин **«ОПТИМ»** накануне годовщины своего открытия готовит очень интересные предложения, ну очень интересные!

Андрей ДРЕМИЗОВ.

Вот так выглядит супермодный «четвертной» притвор: двойная шумоизоляция!

МАГАЗИН «ОПТИМ»:
Тула, ул. Ложевая, 130.
Телефон 38-40-60;
для оптовиков – 40-57-61.

КВЕ оконные технологии
ПЛАСТИКОВЫЕ ОКНА
от компании НОВЫЙ ДОМ
мир, доступный каждому
Честная рассрочка без % на 12 мес.
ОФОРМЛЕНИЕ ЗАКАЗА НА ДОМУ В ЛЮБОЙ ТОЧКЕ ТУЛЬСКОЙ ОБЛАСТИ БЕСПЛАТНО!
☎ 383-585
Ул. Демонстрации, 2-г, оф. 31

ПЛАСТИКОВЫЕ ОКНА
21 века
• отливы, откосы
• подоконники
• двери, фасады
• перегородки
• москитные сетки
Зимнее проветривание в подарок!
Приглашаем дилеров к сотрудничеству.
Тула, Красноармейский пр., 30, т. 701-909.

Достойное качество при доступных ценах!
беспроцентная РАССРОЧКА до 12 месяцев
товар сертифицирован
ЕВРОВЕК
КВЕ WELLWIN
ПЛАСТИКОВЫЕ ОКНА
пр. Ленина, 104, оф. 12 (цок.), тел./ф. 35-40-63.
ул. Тургеневская, 59, тел./ф. 36-13-33.

ЧП Горячев
Пластиковые ОКНА
VEKA
359-567
БЕСПЛАТНО: доставка, замер
Тула, пр. Ленина, 81, оф. 34
С 8.00 до 20.00, без выходных.
К КАЖДОМУ ОКНУ В ПОДАРОК ПОДОКОННИК, ОТЛИВ И МОСКИТНАЯ СЕТКА

ДИЛЕКС группа компаний
пластиковые ОКНА собственное производство
PROPLEX КВЕ
701-902
200-900
Реально низкие цены! Достойное качество!
РАССРОЧКА 0% до 6 месяцев
С 15 по 25 октября СКИДКА 15%
Доставка, замер, БЕСПЛАТНО +
Тула, ул. Советская, 60, оф. 25, 2-й эт.
(вход рядом с "Детским универмагом")

Ваши ОКНА
30-78-15
700-182
Ул. Оборонная, 31, 3-й эт.
ИЗ НЕМЕЦКОГО ПРОФИЛЯ SCHÜCO
КАЧЕСТВО, ДОСТУПНОЕ ВСЕМ!
✓ПЛАСТИКОВЫЕ ОКНА, ДВЕРИ, ЛОДЖИИ
✓ПОДОКОННИКИ ✓ОТЛИВЫ
✓ОТКОСЫ ✓МОСКИТНЫЕ СЕТКИ ✓РАССРОЧКА, КРЕДИТ
СКИДКИ!

Гранд РАССРОЧКА
ПВХ алюминий дерево
ОКНА
ЖАЛЮЗИ РОЛЬСТАВНИ
БАЛКОНЫ • ОТКОСЫ ПВХ
Пр. Ленина, 108, оф. 309 355-533

пластиковые окна «Витраж»
• Профиль THYSSEN POLYMER (5-камерный, шир. 71 мм), PLAFEN, VEKA
• фурнитура MACO
• отливы • откосы • двери
• подоконники • фасады
• москитные сетки • перегородки
Надежные окна – залог уюта вашего дома!
Зимнее проветривание в подарок
Рассрочка
Тула, пр-т Ленина, 102, корп. 3, 2-й этаж, проходные ЗАО «НИПИМ»
Тел. 333-886 276-885

ИНВО группа компаний
33-33-33
Тула, пр. Ленина, 108, оф. 318.
Красноармейский пр., 7, оф. 315.
ОКНА КВЕ
ЖАЛЮЗИ
РОЛЬСТАВНИ

СПЕZОКНА
Окна REHAU
Откосы, балконы, лоджии под ключ
(остекление, обшивка, вынос)
АКЦИЯ! К каждому окну москитная сетка В ПОДАРОК
Тел.: (4872) 38-40-26, 25-07-27
Тульский рабочий

ДИЗАЙН ИНТЕРЬЕРА
Отличное качество
ГАРАНТИЯ 5 ЛЕТ!
ООО "ПРОФСТРОЙ"
ДОСТУПНЫЕ ЦЕНЫ
профили: VEKA, PLAFEN, THYSSEN полимер
ПЛАСТИКОВЫЕ ОКНА
"ЗИМНЕЕ ПРОВЕТРИВАНИЕ" В ПОДАРОК!
РАССРОЧКА
Алюминий фасадный окна, двери, перегородки.
Раздвижные лоджии (Provedal)
Поручни и ограждения из нержавеющей стали
Вентилируемые фасады (Alucom)
Приглашаем дилеров к сотрудничеству!
Тула, ул. Октябрьская, 21, оф. 11, тел. 47-00-30
Режим работы: пн. - сб. с 9.00 до 19.00, вск. - выходной.
Тула, Красноармейский пр., 19, 2-й эт., тел. 21-01-91
(вход со стороны м-на "Орхидея парфюм").
Новомосковск, ул. Шахтеров, 23, оф. 23, тел. (48762) 3-44-62.

Окна Дома
ООО ОКНА ДОМА
Много не надо, достаточно лучшего КВЕ...
5-КАМЕРНЫЙ ПРОФИЛЬ ПО ЦЕНЕ 3-КАМЕРНОГО
При заказе 4-х окон - ОДНО ОКНО
Ул. Гармонная/Марата, 109/100, 2-й эт., оф. 221,
т.: 40-56-65, 40-56-66.

кредит
*услуги по кредитованию оказывает банк "Ренессанс Капитал"
ОКНА ПЛАСТИКОВЫЕ
ДВЕРИ СТАЛЬНЫЕ
Впервые такая скидка и подарки: окна - 26% + средство по уходу за окнами двери - коврик в подарок
ПОЭТОМУ
12 сентября мы стали первыми и единственными в России обладателями сертификата качества LG Chem
ПОТОМУ ЧТО
«Первый и единственный!»
Акция действует с 1 по 31 октября. Подробности на сайте либо в офисах продаж
Мосина, 2 255-455 8-906-623-02-02
Пр-т Пенина, 102 к3 333-129
www.koltplus.ru
КОЛЬТ ПЛЮС

ТОЛЬКО НАДЕЖНЫЕ ПРОИЗВОДИТЕЛИ ГЕРМАНИИ
GALLERY ГАЛЕРЕЯ ОКОН
REHAU, KBE, THYSSEN POLYMER
• Профили 70 мм по цене 60 мм
• Стеклопакет 38 мм по цене 28 мм
• Рассрочка 4, 6, 8, 10 месяцев, кредит до 3 лет
• Хорошие скидки и спецпредложения
30-50-50
Тула, Красноармейский проспект, дом 8-а

ТРОЯ РАССРОЧКА
пластиковые ОКНА ДВЕРИ конструкции из ПВХ откосы
REHAU
ЗАМЕР, ДОСТАВКА - БЕСПЛАТНО!
Тула, ул. 9 Мая, 3, оф. 316,
тел.: 35-01-96, 8-920-7-600-600.

Красивый ДОМ КОМПАНИЯ
МАГАЗИН ОКОН
• пластиковые REHAU, SALAMANDER
• деревянные (сосна, дуб)
• откосы
• РАССРОЧКА • КРЕДИТ
Фрунзенская ярмарка, ТЦ "Мастер", №225, т. 38-46-04.
Ул. Революции, 39, т. 211-113.

ОКНА КОМПАНИЯ ПЛАСТИКА
В рассрочку сроком до 6 месяцев
ПРОФИЛЬ: REHAU, PLAFEN
Фурнитура: AUBI 300
ОСТЕКЛЕНИЕ ЛОДЖИЙ
Теплая система ПВХ и холодная AL
ОТКОСЫ ПВХ ОТ 1500 РУБ.
РАБОТАЕМ ПО ТУЛЕ И ОБЛАСТИ
Возможно оформление договора при замере
Тула, пр. Ленина, 127, оф. 302, т./ф. 233-710.
E-mail:plastika_okna@mail.ru

ОКНА ТУЛЫ
украшаем любимый город
ЛАМИНАЦИЯ
ПРОТИВОВЗЛОМНАЯ ФУРНИТУРА AUBI
PORTAL (раздвижные створки)
ЭРКЕР
KBE, PROPLEX
Тула, ул. Кутузова, 13, 3-й этаж (ДК комбайностроителей).
Т.: 28-27-78, 25-07-78, 8-920-277-64-60.

ОКНА на ВЕКА
доступные цены
• пластиковые окна
• остекление балконов и лоджий
• подоконники
• откосы
Вас защитят наши окна
ветер дождь жара
Высококачественный немецкий профиль
УЗНАЙ ПРО СВОЙ ПОДАРОК!
Тула, ул. Рязанская, 1, оф. 404. 35-99-17

ЗВОНИТЕ НАМ! 34-57-63, 38-49-39 • Ул. М. Горького, 27
• ОКНА, ДВЕРИ
• ЛОДЖИИ, БАЛКОНЫ
• ЗАКЛЮЧЕНИЕ ДОГОВОРОВ НА ДОМУ
• РАБОТАЕМ ПО ТУЛЕ И ОБЛАСТИ
• РАССРОЧКА
ПЛАСТИКОВЫЕ ОКНА АКЦЕНТ
БЕСПЛАТНО: консультация, замер, доставка
СКИДКИ ПОДАРКИ
Тел.: 47-49-14, 38-49-39 • Ул. Октябрьская, 39

АСПИН фирма
пластиковые ОКНА
• 3-, 5-камерный профиль
• Любые откосы ПВХ, "теплые" откосы
• БЕСПЛАТНО: замер, доставка
• Ремонтно-отделочные работы
• Ремонт и профилактика окон ПВХ
СКИДКИ
Тула, ул. Халтурина, 6-а, ТД "Свой", оф. 204,
т.: 21-10-98, 8-920-742-27-03.

ПВХ ОКНА
ДВЕРИ ОТКОСЫ ЖАЛЮЗИ
Изготовление от одного дня.
Немецкий профиль «Aluplast»
ОСТЕКЛЕНИЕ БАЛКОНОВ АЛЮМИНИЕВЫМИ КОНСТРУКЦИЯМИ PROVEDAL
ГАРАНТИЯ 10 ЛЕТ
«ЭЛОПЛАСТ Н»
БЕСПЛАТНО: замер, доставка
СКИДКА 10%
Тула, ул. Л. Толстого, 91-а, офис 202. Тел./факс 31-88-73

КРЕДИТ
ОКНА МАГНИТ
производство изделий из ПВХ и алюминия
Тула, пр. Ленина, 113-а (фотосалон "Октябрь").
Тел.: 33-59-73, 8-910-942-14-91.

Красноармейский пр-т, д. 3
с 10.00 до 20.00 270-745
РОЛЬСТАВНИ ОКНА ПВХ ЖАЛЮЗИ ШТОРЫ (скидка 10%)
Замер, доставка - БЕСПЛАТНО!
ВЕРЕНД-ДИЗАЙН 350-291, 249-945
Ул. 9 Мая, 3, оф. 306
www.verend.ru

ЕвроОкна
Окна без проблем
3- и 5-КАМЕРНЫЙ НЕМЕЦКИЙ ПРОФИЛЬ
Кредит
Противовзломная фурнитура
Системы климат-контроля
Алюминиевые системы PROVEDAL
Тула, ул. Советская, 4, 4-й эт., оф. 401. Тел.: 25-06-02, 25-06-31.
www.eurookna.ru

ПЛАСТИКОВЫЕ
ОКНА для Вас
АЛЮМИНИЕВЫЕ /раздвижные конструкции/ системы PROVEDAL
3-,4-,5-камерный профиль REHAU, MONTBLANC
ЖАЛЮЗИ
1350
1300
10 300 р.*
москитные сетки в подарок!
рассрочка
* В стоимость входит 5-камерный профиль MONTBLANC (Австрия), стеклопакет 32 мм, подоконник 300 мм, отлив 180 мм, откосы 250 мм, монтаж
РАБОТАЕМ ПО ОБЛАСТИ
ИП Воронов О. А.
ул. Советская, 16, 2-й этаж
30-38-97 38-49-48

ОКНА? КОНЕЧНО VEKA
НАСТОЯЩЕЕ НЕМЕЦКОЕ КАЧЕСТВО
VEKA
Собственное производство
Скидки до 20%
Без % рассрочка на 6 месяцев
т. 700-840
Центральный п-к, 2, оф.3

ИП Гаджилов А. М.
Компания Александр Дплюс
официальный дилер компании
МОСКОВСКИЕ ОКНА
ПЛАСТИКОВЫЕ ОКНА
ПРОФИЛЬНЫЕ СИСТЕМЫ REHAU
ФУРНИТУРА SIEGENIA AUBI
РАССРОЧКА ПЛАТЕЖА
СТАЛЬНЫЕ ДВЕРИ с отделкой
ВОРОТА гаражные, уличные, автоматические
ПРИРОДНЫЙ КАМЕНЬ доставка, отделка
СТРОИТЕЛЬНЫЕ РАБОТЫ любой сложности
Тула, пр. Ленина, 46, оф. 729, тел.: 32-55-62, 32-55-67

Официальный партнер
Если вы любите тепло и уют, приходите к нам:
ИнКо-Дизайн
ПЛАСТИКОВЫЕ ОКНА ДВЕРИ
межкомнатные и входные
Кредит Рассрочка
Допущен к установке в детских и лечебных учреждениях
БЕЗ СВИНЦА
Товар сертифицирован
Балконы и перегородки, лоджии из ПВХ и Al
10-летний опыт работы • Работаем по области
5-камерный профиль КВЕ - 70 мм по цене 3-камерного!
СОВЕРШЕННО КВЕ
Тула, ул. Октябрьская, 93, т. (4872) 49-86-46.
Ул. Болдина, 98, ТЦ "Магистраль", т./ф.: (4872) 24-56-80, 38-39-44.
П. Арсеньево, м-н "Вертикаль", т. 8(48733) 2-12-84.

ПЛАСТИКОВЫЕ ОКНА
Окнных дел мастерЪ
Профиль EXPROF KBE
Фурнитура maco SIEGENIA AUBI
• ДВЕРИ
• ЛОДЖИИ
• БАЛКОНЫ
• ПОРТАЛЫ
• ВИТРИНЫ
Тула, ул. Тургеневская, 59
тел./ф. 36-27-09
Ленинский пос., (4876)
тел. 79-17-51
www.okondelmaster.megatula.ru

ОКНА ПЛАСТИКОВЫЕ
ООО "Вектор"
5-камерный профиль по цене 3-камерного
(производство Австрия)
• ширина створки 86 мм • стеклопакет 40 мм
РОЛЬСТАВНИ
Беспроцентная РАССРОЧКА на 6 месяцев
Тула, пр. Ленина, 57-б, т.: 36-46-06, 38-40-19 (без выходных).

Липецкий завод светопрозрачных конструкций
Официальный представитель
ПЛАСТИКОВЫЕ ОКНА, ДВЕРИ
ООО "Адреналин"
БЕСПЛАТНО: замер, доставка
ИНТЕРЕСНАЯ ЦЕНА
30-88-91, 700-272
Тула, пр. Ленина, 57, оф. 401

ИП Жуков А. В.
ОРЕОЛ
ПЛАСТИКОВЫЕ ОКНА, ДВЕРИ
ОСТЕКЛЕНИЕ ЛОДЖИЙ
Профили КВЕ, EXPROF, фурнитура МАСО
Ламинированный профиль всех цветов
ЖАЛЮЗИ РАССРОЧКА
ПОДАРОК! Набор средств по уходу за окном
У всех скидки, у нас дешево!
Тула, ул. Буденного, 97, оф. 38, тел./ф. 21-35-54, 28-26-26.
Ул. Оборонная, 12, 2-й эт., оф. 1, тел.: 30-42-32, 30-42-29.

ПЛАСТИКОВЫЕ ОКНА
Без%рассрочка
VEKA
ПОДОКОННИК и ОТЛИВ к каждому окну
Пр. Ленина, 57-б (без вых.), тел.: 41-81-44, 38-40-17.
Выезд замерщика с ноутбуком для расчета и заключения договора на месте

Фирма «Надежные двери»
ИП Сорокин А. В.
Стальные двери
ЗАВОДСКИЕ ДВЕРИ ТОРЭКС TOREX
Собственное производство
Спецпредложение на металлические двери от 3990 р. и 5990 р.
Замер и доставка по Туле БЕСПЛАТНО
ПЛАСТИКОВЫЕ ОКНА
Скидки, рассрочка, кредит
Тел.: 34-68-70, 31-58-80.
Тула, ул. Литейная, 9, 2-й эт.

Тула, пр. Ленина, 102, корп. 3
ПЛАСТИКОВЫЕ и ДЕРЕВЯННЫЕ
ОКНА
Сезонные скидки
Откосы
Рассрочка
Кредит
"Б И С"
ЧП Петрунина
Спецпредложение для строителей
Тел.: 33-42-99, 35-38-86.

100% заводское качество
УЮТ компания
ПЛАСТИКОВЫЕ ОКНА
REHAU PLAFEN
профиль 3-, 5-, 6-камерный
фурнитура AUBI 300
стеклопакет 24, 32, 40 мм
РАССРОЧКА ПЛАТЕЖА
Алюминиевые конструкции Provedal
ДЛЯ ОСТЕКЛЕНИЯ ЛОДЖИЙ И БАЛКОНОВ
Москитные сетки
Откосы ПВХ
всегда хорошая ЦЕНА на все
• Ул. Ленина, 12, оф. 16
• 38-35-08 30-20-02

БАЛКОН ПОД КЛЮЧ
ИП Селезнев А. В.
• ПВХ • ДЕРЕВО
• АЛЮМИНИЙ
ОБШИВКА ЕВРОВАГОНКОЙ • ПОЛ • ШКАФЫ • ВЫНОС
10 лет на рынке - ГАРАНТИЯ КАЧЕСТВА!
Тел. 48-50-99, факс 46-74-44.
Тула, ул. Бондаренко, 6

МЕБЕЛЬ ДЛЯ КУХНИ

Каждой хозяйке хочется, чтобы кухня была не только красива, но и удобна и практична. Как рационально расположить мебель с учетом коммуникаций и особенностей планировки, вам подскажут в магазине «Мебель для кухни» на ул. Пролетарской, 26.

Здесь представлены образцы кухонной мебели Медынской и Рязанской мебельных фабрик, специализирующихся на выпуске **только** мебели для кухни. В производстве кухонной мебели Медынская и Рязанская фабрики используют высококачественные материалы и фурнитуру. Вся мебель сертифицирована и подвергается тщательной проверке качества.

В зависимости от своего вкуса покупатель может выбрать кухню от классической модели до суперсовременной.

Для покупателя с небольшим достатком мы предлагаем мебель эконом-класса с фасадами, облицованными декоративной пленкой и пластиком нескольких видов, которая компонуется по предметам.

Для покупателя среднего класса в ассортименте – МДФ, обработанный высокоглянцевой пленкой ПВХ, лакокрасочным, акриловым покрытием, пластиком. Цветовая гамма насчитывает более 50 цветов – от нежных пастельных до ярких, насыщенных, контрастных. Для любителей классической мебели мы можем предложить кухни элитного класса – с фасадами из дерева (массив дуба, березы, натуральный березовый и дубовый шпон). Цветовая гамма фасадов включает в себя более 20 цветов. Резные решетки, балюстрады, пилоны, витражи создают образ уютной, комфортной и изящной кухни.

Вся мебель для кухни комплектуется по желанию заказчика с учетом его вкуса и финансовых возможностей. Мы поможем вам правильно разместить на кухне встраиваемые варочные поверхности, духовки, холодильники, вытяжки, посудомоечные и стиральные машины. Под выбранную модель мебели мы подберем мойки из нержавейки и искусственного камня, смесители и релинги.

Чтобы дизайнер мог составить проект вашей кухни, вам необходимо принести размеры кухни с расположением всех выступающих частей (труб, счетчиков, газовой колонки и т.д.).

Если у вас возникают трудности с замером, можно вызвать на дом замерщика по телефону.

Учитывая все ваши пожелания, мы составляем на компьютере дизайн-проект кухни (бесплатно).

На выставочные образцы СКИДКИ до 25%

Посетив магазин, покупатель сможет скомплектовать кухню «под ключ».

Срок изготовления мебели – от 25 до 45 дней (в зависимости от модели). Формы оплаты – различные, в т.ч. кредит и рассрочка. Готовую кухню мы сможем доставить вам на дом. Вся мебель приходит в собранном виде. Если у вас возникают трудности при установке кухни, к вашим услугам – опытная бригада установщиков.

Арина РОЩИНА.

МАГАЗИН «МЕБЕЛЬ ДЛЯ КУХНИ»:

Тула, ул. Пролетарская, 26, тел. 424-606. Режим работы: с 10.00 до 19.00, суб. с 10.00 до 18.00, воскр. с 10.00 до 15.00. Без перерыва на обед.

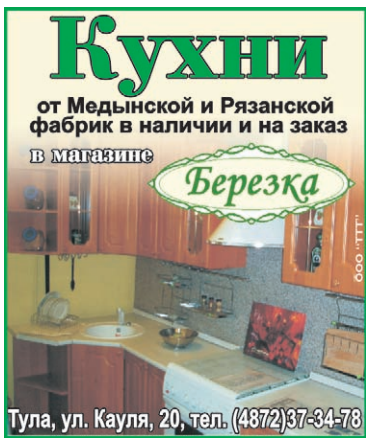

ТЕЛЕФОНЫ ОТДЕЛА РЕКЛАМЫ «СЛОБОДЫ»:

23-11-66, 23-33-55, 23-33-99, 35-40-94, 35-02-52, 35-07-12, 35-75-91 (факс), 23-33-22 (факс).

СЧАСТЛИВЧИК НЕДЕЛИ

УЗНАЙ СВОЙ ДОМ!

Каждую неделю «Слобода» публикует фото тульского дома. Если вы узнали на фотографии свой дом, звоните к нам в редакцию **в пятницу, 26 октября, в 14.00 по тел. 35-48-14.** Первый дозвонившийся и угадавший свой дом жилец получит приз в размере квартплаты за месяц. Свой дом по адресу: **ул. Седова, 45,** опубликованный в прошлом номере, узнал Андрей ЩЕЛКУНОВ.

СПОНСОР РУБРИКИ ТвинСервис АГЕНТСТВО НЕДВИЖИМОСТИ
30-55-88 · 40-55-88 · 33-55-65

АВТОШКОЛЫ

Автошкола «АВТОАЛЬЯНС»

Тула, ул. Седова, 27, тел. 38-40-12.

Подготовка водителей категории «В»:
- Квалифицированный преподавательский состав.
- Наработка уверенности после автошколы.
- Новый автопарк **РЕНО** и отечественных автомобилей.
- Срок обучения 2-2,5 мес.
- Возможна оплата частями.
- Студентам скидки.
- Индивидуальное обучение.
- Группы выходного дня.

Набор продолжается.

ТОТШ РОСТО (ДОСААФ)

Тула, ул. Тимирязева, 70, комн. 127, 128, 213. Тел.: 215-228, 70-00-35, 215-224.

- Набор по подготовке водителей категорий **«А», «В», «ВС», «D», «Е», с «С» на «В».**
- Подготовка молодежи, подлежащей призыву в ВС РФ, на категорию «ВС».
- Первоначальное обучение вождению на автотренажере.

ОПЛАТА ЧАСТЯМИ.

Лиц. А 002719 от 121.05.04 г.

Автошкола «ЛИДЕР»

Тула, Красноармейский пр.,19 (на территории фабрики «ТУЛАМЕБЕЛЬ»). Тел.: 701-001, 8-915-784-10-04.

Проводит постоянный набор на курсы подготовки водителей транспортных средств категории «В».

Оплата возможна в рассрочку.
Квалифицированный преподавательский состав.
Срок обучения 2,5 месяца.
Сбор новой группы 26 октября в 18.00

Лиц. А №216260

АТЕЛЬЕ

СКОРНЯК высшей квалификации

Тел.: 21-31-42, 8-903-841-41-15.

Принимает заказы на пошив, ремонт, перекрой изделий из натурального меха. Обновление старых изделий на новые модели.

МАСТЕР

Тел.: 37-07-18, 8-903-038-41-80.

Принимает заказы на изготовление и ремонт головных уборов. В наличии имеются образцы, эксклюзивные модели.

ИП Голубева Н. Е.

Салон «ШТОРЫ И КАРНИЗЫ»

«Ярмарка на Фрунзе», ТЦ «Мастер», 2-й эт., б. 214, 232/3, тел.: 25-08-95, 25-08-96 (доб.134); ТЦ «Наш дом», 2-й эт., б. 224, тел./ф. 25-06-94.

- Карнизы 500 видов в наличии, заказ.
- Ткани 1500 видов, готовые шторы.
- Пошив штор, покрывал, чехлов.
- Оформление гостиниц, школ (льготы).
- Кредит и б/н расчет.

ИП Козлова Е. В.

САЛОН-АТЕЛЬЕ КОЖИ

Тула, ул. Пролетарская, 24, тел. 40-53-41.

▸ Производит пошив, перекрой, ремонт изделий из натуральной кожи и натурального меха.
▸ В наличии и под заказ кожа (более 50 видов).
▸ Изготовление эксклюзивных моделей из выставочных образцов. ▸ Меха: норка, песец, лиса, рысь, нерпа и др. ▸ Обтяжка автосалона кожей. ▸ Дисконтные карты.

ЧП Архипова О. А.

Ателье-мастерская «КАРНАВАЛ»

Тула, ул. 9 Мая, 1-б, оф. 2-6. Тел. 35-42-53.

Мы исполняем ваши желания!
Для тех, кто танцует, играет, развлекает!
Эксклюзивные костюмы по доступным ценам.

ИЗГОТОВИМ НА ЗАКАЗ:
- рекламные и ростовые куклы;
- купальники для художественной гимнастики;
- костюмы для бальных танцев;
- этнические и хореографические костюмы;
- любые костюмы для сценических выступлений.

ЧП Сухова Л. Е.

МЕДИЦИНА

Качественная наркологическая помощь, проверенная временем

Тел.: 27-25-87, 49-02-78.

НАМ 6 ЛЕТ.

- Снятие похмелья, быстрое вытрезвление, выведение из запоя, детокс на дому. ● Надежное избавление от алкогольной зависимости. ● Опытные врачи, лучшие методики, современные препараты помогут вам, когда вы нуждаетесь в помощи. ● Гарантия качества. ● Круглосуточная поддержка лечащим врачом.

Мы ориентированы на любой достаток.
Срочный выезд врача 24 часа в сутки.

О противопоказаниях и побочных действиях консультируйтесь у врача.
ООО «Медуница».
Лиц. А 442818, выдан деп. здравоохр. ФД МТО.

ЛЕЧЕНИЕ АЛКОГОЛИЗМА

Тел.: 38-40-45, 38-38-38.

ЗАПОЙ? МЫ ПОМОЖЕМ:
- выведение из запоя;
- капельницы на дому;
- блокада алкогольной зависимости, введение препарата «ТОРПЕДО».

ДОСТУПНО.

О противопоказаниях и побочных действиях консультируйтесь у врача.
ООО «МЦ «АВИЦЕННА». Фед. лиц. 71-01-000188.

Медицинский центр «ГАРМОНИЯ ЖИЗНИ»

Тула, ул. М. Тореза, 1, 4-й эт. (ост. «Ул. Первомайская»). Тел.: 31-99-54, 8-910-943-60-70, прием: с 10.00 до 19.00.

- Полное обследование организма за 1,5 часа (биорезонансная диагностика), УЗИ, ЭКГ. ● По любым медицинским вопросам, связанным с заболеваниями сердца, сосудов, нервной, пищеварительной, эндокринной, мочеполовой систем, беременностью, обращайтесь в наш медицинский центр.

Прием ведут ведущие специалисты города и области, к.м.н., ассистенты медицинских кафедр Тулы и Москвы.

О противопоказаниях и побочных действиях консультируйтесь у врача.
ИП Цкипури Г. Н.
Лиц. № 0211/00925, выд. деп. здравоохр. ТО.

СРОЧНО, КАЧЕСТВЕННО! УЗИ-ДИАГНОСТИКА МСЧ № 5

Тел.: 22-16-62, 8-910-704-27-82.
Автолайн №15, 35, 12/15.
Воскресенье – выходной.
ВОЗМОЖЕН ВЫЕЗД НА ДОМ.

- БРЮШНАЯ ПОЛОСТЬ ● УРОЛОГИЯ (в т. ч. ректальным датчиком) ● АКУШЕРСТВО И ГИНЕКОЛОГИЯ (в т. ч. влагалищным датчиком, снимки плода) ● МОЛОЧНЫЕ И ЩИТОВИДНАЯ ЖЕЛЕЗЫ ● ОНКОПОИСК ● ВЕСЬ ОРГАНИЗМ (1090 р.).

О противопоказаниях и побочных действиях консультируйтесь у врача.
ООО «Интерфази»
Лиц. А 459493, выд. деп. здравоохр. ТО.

Центр «ДОВЕРИЕ»

Тула, ул. Первомайская, 2. Тел. 31-13-94.

АНОНИМНОЕ ЛЕЧЕНИЕ И ПРОФИЛАКТИКА АЛКОГОЛИЗМА И ТАБАКОКУРЕНИЯ МЕТОДОМ КОДИРОВАНИЯ ПО А. Р. ДОВЖЕНКО.

Прием ведут тульские врачи-наркологи высшей квалификации.

- **Врач – СИДОРОВ АЛЕКСАНДР ПЕТРОВИЧ.** Принимает: пн., вт., ср., пт. с 10.00, сб. с 9.00.
- **Врач – ТРОФИМОВА ЛАРИСА ПЕТРОВНА.** Принимает: вс. с 10.00.
- **Врач – СКРЫЛЬКОВ ИВАН ДМИТРИЕВИЧ**. Лечение табакокурения методом точечного массажа, неврозов – методом гипнотерапии. Ежедневно с 13.00 до 17.00, кроме субботы и воскресенья.

О противопоказаниях и побочных действиях консультируйтесь у врача.
Лиц. А459504 выд. деп. здравоохр. ТО

ВРАЧ ФЛЕБОЛОГ - СОСУДИСТЫЙ ХИРУРГ

Запись по телефону 38-53-58 (в любое время).

- Лечение варикозного расширения вен без операции.
- Компрессионное флебосклерозирование. Недорого.
- Антиварикозные гольфы, чулки, колготы.
- Атеросклероз, эндартериит, тромбофлебит нижних конечностей.

Возможен выезд врача на дом.

О противопоказаниях и побочных действиях консультируйтесь у врача.
ЧП Казьмин З. В.
Лиц. А 459522, выд. деп. здравоохр. ТО.

ПОМОЩЬ ДЕТЯМ без лекарств, лазера и операций

Тула, ул. Дм. Ульянова, 17 (ЖД больница).

Гарантируем устранение: ● РАЗР. АДЕНОИДОВ И ХР. ТОНЗИЛЛИТА (аден. и минд. остаются, нос. дых. появляется после 1-3 процедур), ГАЙМОРИТА (без проколов), ЗАЛОЖЕННОСТИ, РИНИТА; ● аллергии; ● мед. рефл. точ. массаж (детский); ● энурез, заикание и корректировка речи; ● восп. лимф. узлов; ● гарант. уменьшение объемов шеи, талии, бедер, в т. ч. при заболеваниях эндокринной и лимф. систем (дети и взрослые). ● Устранение глухоты и ожирения.

ПРИЕМ ВЗРОСЛЫХ И ДЕТЕЙ (БЕЗ ВЫХОДНЫХ).
Запись по тел.: 39-72-83, 38-33-65, (905)117-95-59 (каб. 26).

О противопоказаниях и побочных действиях консультируйтесь у врача.
Лиц. №А 459452 выд. деп. здравоохр. ТО.

Медицинские центры «УРОМЕД»

Тула, ул. 9 Мая, 8. Тел. 245-900.
Тула, ул. Галкина, 16. Тел. 499-777.
www.uromed.tula.ru

- **УРОЛОГ-АНДРОЛОГ:** простатит, импотенция, бесплодие, кондиломы.
- **ДЕРМАТОЛОГ** (взрослый и детский): заболевания кожи, грибковые инфекции.
- **ВЕНЕРОЛОГ: полная диагностика** половых инфекций (ПЦР – 25 инфекций, экспресс-мазки – 30 мин.), профилактика «случайных связей».
- **СЕКСОЛОГ:** анонимное решение любых сексуальных проблем.
- **ГИНЕКОЛОГ:** инфекции, эрозии, контрацепция, спирали, бесплодие, миома.
- **ЭНДОКРИНОЛОГ:** сахарный диабет, забол. щитовидной железы, ожирение.
- **ТЕРАПИЯ (гастроэнтеролог, нефролог, кардиолог, ЭКГ).**
- **НЕВРОЛОГ:** остеохондроз, радикулит, головокружение, последствия инсульта.
- **УЗ-ДИАГНОСТИКА:** любые органы и сосуды.

О противопоказаниях и побочных действиях консультируйтесь у врача.
ООО «Фонд развития эффективной медицины»
Лиц. А 442864. Выд. деп. здравоохр. ТО.

ВРАЧ ПСИХИАТР-НАРКОЛОГ, ПСИХОТЕРАПЕВТ-ГИПНОЛОГ ПОМИНОВА Галина Елизарьевна

1. Анонимное лечение и профилактика АЛКОГОЛИЗМА методом кодирования по А.Р. Довженко.

Сеансы по вторникам, воскресеньям в 9.00 (без алкоголя от 2-х суток и более). Цена 1500 руб.

2. Лечение ожирения. Внимание! Врач начнет работать с января 2008 г.

Сеанс 1-й и 3-й четверг каждого месяца с 9.00 до 18.00. Цена 2000 руб.

АДРЕС см. в рубрике «Частные объявления».

О противопоказаниях и побочных действиях консультируйтесь у врача.
Лиц. Г 937522 от 10.02.04г., выд. деп. здравоохр. ТО

КЛИНИКА «ВИТА ПЛЮС»

Тула, ул. Смидович, 11. Тел. 33-25-26.

- **Новые медицинские технологии в лечении:**
  – инфекций половых органов любого происхождения;
  – сексуальных расстройств и интимных проблем;
  – бесплодия;
  – заболеваний предстательной железы, матки, мочевого пузыря, придатков;
  – новообразований наружных половых органов.
- **Проблемы беременности:**
  – диагностика, наблюдение, прерывание.
- **Функционируют кабинеты** гинеколога, уролога, андролога, детского гинеколога, физиотерапии, процедурных манипуляций.
- **Современная диагностическая база: (УЗИ, ДНК, ПСА, цитология, гистология и др.). ВНИМАНИЕ!**
- **Персональная компьютерная система «PRIMUS» (Technomatix, Ltd., USA)**
  – мировой лидер в лечении хр. простатита (обучение и сертификат США).
- **Аппаратно-программный комплекс «ANDROGIN» (ЯНИНВЕСТ) – лучший выбор в физиолечении мужчин и женщин.**
- **Объективное улучшение с первых процедур. Комфорт. Стерильные материалы.**

УРОЛОГИЯ. АНДРОЛОГИЯ. ГИНЕКОЛОГИЯ.

Искусственное прерывание беременности может повлечь вредные последствия для здоровья.

О противопоказаниях и побочных действиях консультируйтесь у врача.
Лиц. А469796 от 15.01.04 г., выд. деп. здравоохр. ТО.

Поликлиника «ВИРМЕД»

Тула, ул. Болдина, 98. Тел. 26-95-97.

НАМ 10 ЛЕТ!

- Консультации врачей.
- Наблюдение ребенка личным педиатром.
- Лабораторные исследования (биохимия, гематология, ПЦР-диагностика, ИФА).
- Вакцинация от инфекционных болезней.
- Функциональная диагностика (УЗИ, РеоЭГ, ЭКГ, суточное мониторирование АД и ЭКГ).
- Массаж.

НАШИ СПЕЦИАЛИСТЫ РЕШАЮТ ПРОБЛЕМЫ!

О противопоказаниях и побочных действиях консультируйтесь у врача.
Лиц. Росздравнадзора №71-01-000239 от 14.09.2006.

СЛУЖБА КРУГЛОСУТОЧНОЙ НАРКОЛОГИЧЕСКОЙ ПОМОЩИ

Тел.: 28-20-20, 384-483.

- Выведение из запоя, снятие алкогольной интоксикации.
- Лечение похмельного синдрома.
- Блокада алкогольной зависимости.
- Консультации психолога, психиатра-нарколога.
- Введение препарата «ТОРПЕДО», «ДДД».

Индивидуальный подход, внимательное отношение.

О противопоказаниях и побочных действиях консультируйтесь у врача.
ООО «МЦ «АВИЦЕННА».
Фед. лиц. 71-01-000188, выд. деп. здравоохр. ТО.

ГИНЕКОЛОГИЧЕСКАЯ КЛИНИКА «Центр здоровья женщин»

Тула, ул. М. Мазая, 3, тел./факс 44-34-88.

Аборты, эрозии, воспалительные заболевания.
Врачи высшей, 1-й категорий.

Искусственное прерывание беременности может повлечь вредные последствия для здоровья.

О противопоказаниях и побочных действиях консультируйтесь у врача.
Лиц. №71-01-000051 от 10.02.2005 г.

Медицинский центр «КОНСУЛЬТАНТ»

Тула, ул. Коминтерна, 18. Тел. 361-391.

ОФТАЛЬМОЛОГИЯ

Kowa, Takagi (Япония)

КРЮКОВА Серафима Викторовна

Ранняя диагностика глаукомы и динамическое наблюдение за больными 1, 2, 3 стадий. Комплексное обследование при сахарном диабете. Диагностика заболеваний сетчатки и динамическое наблюдение. Раннее выявление патологии зрительного нерва при рассеянном склерозе, арахноидите, опухолях гипофиза, сосудистой патологии зрительного нерва.

Диагностика аномалий рефракции и подбор очков.

О противопоказаниях и побочных действиях консультируйтесь у врача.
Лиц. № 71-01-0000138, № 71-01-000037, А№469770.

КАБИНЕТ КОНТАКТНОЙ КОРРЕКЦИИ ЗРЕНИЯ

ООО «ЛИНЗА»
Тула, ул. Первомайская, 5. Тел. 36-26-13.

- **КОНСУЛЬТАЦИИ ВРАЧА ПО КОНТАКТНОЙ КОРРЕКЦИИ.**
- Мягкие контактные линзы ведущих мировых производителей.
- Подбор торических контактных линз (для коррекции астигматизма).
- Средства ухода и аксессуары.

Прием ведут врачи-офтальмологи С. К. Дупленкова и Е. А. Азаркина.

О противопоказаниях и побочных действиях консультируйтесь у врача.
Лиц. 71-01-000075 от 14.04.05 г.

Сеть оптик «ОЧКИ ДЛЯ ВАС»

Тула, ул. Вильямса, 30, тел. 48-48-56.

- Широкий выбор оправ от ведущих производителей.
- Изготовление очков любой сложности.
- Мягкие контактные линзы и средства по уходу за ними.
- Цветные контактные линзы.
- Компьютерные очки.
- Очки для водителей.

www.kolinz.ru

«ОЧКИ ДЛЯ ВАС»:
- ▸ **Тула, ул. Тургеневская, 69, тел. 36-03-05.**
- ▸ **Тула, ул. Марата, 26, тел. 40-52-16.**
- ▸ **Тула, ул. Советская, 8 (помещение аптеки «Та самая»), тел. 27-05-61.**
- ▸ **Тула, ул. Путейская, 5, ТЦ «Интерсити», 1-й этаж, зал С, тел. 21-47-04.**
- ▸ **«ЦЕНТР ОПТИЧЕСКОЙ КОРРЕКЦИИ ЗРЕНИЯ». Суворов, ул. Ленинского Юбилея, 2-а, тел. (263) 2-53-96.**
- ▸ **Новомосковск, ул. Комсомольская, 34-а, тел. (262) 2-49-79.**

О противопоказаниях и побочных действиях консультируйтесь у врача.
Лиц. 64/2003-0271-01316

ЦЕНТР ПСИХОТЕРАПИИ профессора В. Л. Малыгина

Тула, ул. Коминтерна, 18, поликлиника МСЧ №7. Тел. 36-97-15.

- **ЛЕЧЕНИЕ АЛКОГОЛИЗМА;**
- **ИГРОМАНИЙ;**
- **ВЫВЕДЕНИЕ ИЗ ЗАПОЯ;**
- **ДЕТСКИЙ ПСИХИАТР;**
- **КОНСУЛЬТАЦИИ ПСИХОТЕРАПЕВТА** (приступы паники, неврозы, депрессия, вегетососудистая дистония, эпилепсия, ЭЭГ-контроль).

О противопоказаниях и побочных действиях консультируйтесь у врача.
Лиц. А459510 от 24.02.03. ПБОЮЛ Малыгин В. Л.

ВРАЧ-ГИНЕКОЛОГ высшей категории ОЛЬГА ИВАНОВНА ВОЛКОВА

Тула, ул. Ф. Энгельса, 143, Медицинский кабинет «АУДИОМЕД». Запись по тел. 30-43-45.

Диагностика и лечение заболеваний половой сферы, гинекология подростков, гинекологическая эндокринология.

О противопоказаниях и побочных действиях консультируйтесь у врача.
Лиц. №71-01-000276.

САНАТОРИЙ-ПРОФИЛАКТОРИЙ ОАО «КМЗ» в Туле

приглашает пройти курс лечения и профилактики заболеваний:
- ▸ опорно-двигательного аппарата, сердечно-сосудистой системы,
- ▸ органов дыхания, пищеварения, кожи.

Врачи санатория-профилактория индивидуально подберут вам традиционные и нетрадиционные методы лечения, в том числе грязелечение.

Справки по телефону 24-39-53.

О противопоказаниях и побочных действиях консультируйтесь у врача.
Лиц. А469783, регистрационный номер 0211/00830 от 14.12.03 г.

Центр европейской медицины и косметологии «ЕВРОМЕД»

Тула, ул. Перекопская, 7-а, тел.: 37-28-22, 38-41-48.

- УЗ-диагностика: сердечно-сосудистой системы и всех органов.
- Гинеколог: ИППП, патология шейки матки, спирали, гинекология-маммология, бесплодие, прием «Мирена» -консультанта.
- Сексолог: нарушение потенции, хронический простатит, аноргазмия, постстрессовые сексуальные расстройства, подростковая сексология, семейное (парное) консультирование.
- Косметические процедуры: чистки, депиляция, массаж, контурная пластика, коррекция мимических морщин, мезотерапия, полный спектр процедур по омоложению.
- Терапевт: бронхиты, ОРЗ, болезни пищевода, желудка, 12-перстной кишки, печени.
- Невролог: радикулиты, мигрени, невралгии, неврастении, склерозы, головная боль.
- Эндокринолог.
- Кардиолог.
- Уролог.
- Лечебный массаж.

Все виды процедур и анализов.
Программы медицинских услуг по системам Silver, Gold, Platinum. Скидки студентам.
До конца года действует специальное предложение: первая процедура лечебного массажа бесплатно.

О противопоказаниях и побочных действиях консультируйтесь у врача.
Лиц. Росздравнадзора №71-01-000288 от 26.04.2007

Салон красоты и здоровья «ЭТУАЛЬ»

Тула, пр. Ленина, 86, тел. 33-55-22, www.335522.ru.

SPA-КАПСУЛА 90% ЧИСТОГО КИСЛОРОДА

Повышает иммунитет, купирует мигрень, восстанавливает сон, предотвращает развитие инфекций после операций, разглаживает морщины и улучшает цвет лица, восстанавливает кожу после пилинга, лазерной шлифовки и др., лечит целлюлит и ожирение, сжигает калории, уменьшает влечение к курению.

О противопоказаниях и побочных действиях консультируйтесь у врача.
Лицензия № 71-01-000229 от 10.08.2006г. выдана ФС по надзору в сфере здравоохранения.

ОБОРУДОВАНИЕ

СПУТНИКОВОЕ TV

Тула, ул. Колетвинова, 6, 1-й эт. Тел.: 36-45-56, 8-920-274-40-70.

ПРЕДСТАВИТЕЛЬСТВО «GOLDEN INTERSTAR»

- От 20 до 45 российских каналов.
- Более 500 зарубежных каналов.
- Спутниковый Интернет.
- «Триколор».

Без абонентской платы.

ОБРАЗОВАНИЕ

Центр английского языка «PICCADILLY»

Тула, ул. Жаворонкова, 1, оф. 311. Тел.: 33-27-15, 28-27-26,
Методист центра: 8-920-757-97-97.

НОВЫЙ НАБОР!
- Многоуровневая система обучения для всех возрастов;
- NEW! Сочетание индивидуальной и групповой форм обучения;
- Разработка индивидуальных программ обучения (для юристов, менеджеров и т.п.);
- Гибкая система обучения;
- Современные учебные пособия;
- Корпоративное обучение;
- Все виды переводов.

ИП Наместникова Е. И.

АНО ЦЕНТР ПОДГОТОВКИ КАДРОВ «ПРОФЕССИЯ»

Официальный центр обучения по технологиям компании МАДЕЛОН. Тула, ул. Болдина, 98, 2-й эт., оф. 223, 216, тел. 24-79-91.

ОБУЧЕНИЕ: ▸ маникюр (3 мес.); ▸ педикюр (3 мес.); ▸ косметик-визажист (7,5 мес.); ▸ визажист (2 мес.); ▸ массажист (1 мес.); ▸ парикмахер (11 мес.); ▸ администратор салона красоты (1 мес.); ▸ курсы «Домашний парикмахер»; ▸ курсы повышения квалификации для парикмахеров; ▸ наращивание ресниц, ногтей (акрил, гель, дизайн).

Лиц. А №216135 выд. деп. обр. ТО.

ИНДИВИДУАЛЬНОЕ И ГРУППОВОЕ ОБУЧЕНИЕ РАБОТЕ НА КОМПЬЮТЕРЕ

Тула, ул. 9 Мая,1 («ИЦ – Тула», оф. 23). Тел.: 33-24-62, 35-03-33, 8-915-789-30-80.

Работа на компьютере: ● Начинающим: Windows, Word, Excel, Internet . ● Компьютерная графика: CorelDraw, Photoshop, ArchiCad, Autocad, 3D Max и др. ● Бухгалтерам: программы фирмы 1С: Бухгалтерия 7.7; 8.0, Торговля и склад, Зарплата и кадры. ● Квалифицированный пользователь. Администратор ПК. WEB-технологии.

ДОПОЛНИТЕЛЬНОЕ ОБРАЗОВАНИЕ. ● Английский язык (2 урока бесплатно); ● Математика; ● Русский язык. Подготовка к ЕГЭ и поступлению в вузы. ● Менеджер по продажам. ● Делопроизводство.

ВЫДАЕТСЯ СЕРТИФИКАТ.

Лиц. А№002604 от 4.02.04.

Образовательные технологии Н. Буракова

Запись в ДК ТОЗ, комн. 221 с 16.00 до 18.00 (кроме воскр.). Тел.: 270-321, 276-268.

КУРСЫ ДЛЯ ШКОЛЬНИКОВ

- Природная грамотность 3-11 кл.
- Развитие техники чтения 1-5 кл.
- Математика 1-4 кл.
- Пишу красиво 1-3 кл.
- Сочинение. Изложение. Пересказ 6-11 кл.

Св-во № 30471065800023

Образовательные технологии Н. Буракова

Запись в ДК ТОЗ, комн. 221 с 16.00 до 18.00 (кроме воскр.). Тел.: 270-321, 276-268.

КУРСЫ ДЛЯ ДОШКОЛЬНИКОВ

- Подготовка к школе – 4-7 лет.
- Раннее развитие – 2-4 года.
- Бэби-курс – 1-2 года.

Св-во № 30471065800023

Курсы английского языка «PLAY GROUND»

Запись в ДК ТОЗ, комн. 221 с 16.00. до 18.00 (кроме воскр.). Тел.: 270-321, 276-268.

- Дошкольникам.
- Взрослым.
- Школьникам.
- Занятия без использования русского языка.
- Быстрое овладение разговорной речью, чтением, грамматикой.
- Помощь учащимся в освоении школьной программы.

Св-во № 30471065800023

Образовательные технологии Н. Буракова

Запись: Тула, ул. Советская, 4, 4-й эт., к. 403 («Большой универмаг» с 16.00. до 18.00, кроме воскр.). Тел.: 25-12-70, 27-62-28.

ДОМАШНИЙ РЕПЕТИТОР

ДЛЯ ШКОЛЬНИКОВ 1-11 КЛ.

● Чтение. ● Математика. ● Русский язык. ● Каллиграфия. ● Физика. ● Химия. ● Биология. ● Английский язык. ● Подготовка к ЕГЭ.

ДЛЯ ДОШКОЛЬНИКОВ

- **Раннее развитие 1-4 года.** Развитие восприятия, памяти, внимания, мышления, речи, развитие крупной и мелкой моторики.
- **Подготовка к школе 4-7 лет.** Чтение, счет, подготовка руки к письму, интеллектуальное развитие.

Занятия проводятся ИНДИВИДУАЛЬНО у вас дома или в нашем учебном классе.

Св-во № 30471065800023

ОБРАЗОВАТЕЛЬНАЯ КОМПАНИЯ

Тел.: 21-13-57, 38-42-41.
www.edcompany.ru

- Подготовка к ЕГЭ, ЦТ.
- Все предметы (математика, физика, русский язык).
- Все языки (английский, немецкий, французский, китайский, японский).

ИП Шарова И. Б.

Филиал Московского учебного центра «А. Ф. КОНТО»

Тула, пр. Ленина, 57, оф. 406.
Телефоны: 31-14-88, 700-531.
www.tula.afkonto.ru
Режим работы с 9.00 до 20.00 (кроме воскр.).

Обучение по специальностям: ● Бухучет с программой 1С:7.7. ● Пользователь ПК. ● Секретарь-референт с ПК. ● Менеджер по персоналу с ПК. ● Дизайнер интерьера. ● Компьютерный дизайн и графика. ● Менеджер по продажам. ● Косметолог-визажист. ● Массажист. ● Парикмахер. ● Маникюр. ● Официант-бармен. ● Продавец. ● Валютный кассир. ● Англ. яз. ● Ландшафтный дизайн. ● Логистика.

Лиц. А №002711, выд. деп. обр. ТО.

ОБРАЗОВАНИЕ

УЧЕБНЫЙ ЦЕНТР ПО МОДЕЛИРОВАНИЮ НОГТЕЙ

Официальный дистрибьютор O.P.I. в Туле и Калуге – Косметика «ПРОФ». Тула, ул. Каминского, 21, тел.: 30-72-60, 20-05-77.

ОБУЧЕНИЕ: ● Маникюр (классический, френч, SPA-маникюр), SPA-педикюр. ● Дизайн ногтей (роспись). Обучение по наращиванию ногтей. ● Гель (формы, типсы, френч, коррекция). ● Акрил (Clarite – без запаха). ● Программа аппаратного педикюра.

NEW: Система по ремонту и укреплению ногтей. Цветные акрилы (дизайн цветными акрилами, лепка). Выдается диплом фирмы O. P. I.

Приглашаются модели для наращивания ногтей. Услуги: маникюр, педикюр, наращ. ногтей, дизайн.

ПБОЮЛ Плескань С. М.

ООО «АЗБУКА РЕЧИ» ЛОГОПЕДИЧЕСКИЙ КАБИНЕТ

Тула, ул. Л. Толстого, 93. Тел.: 31-05-86, 8-903-039-51-78, 8-905-627-41-91.

● Раннее речевое развитие (с 2-х лет).
● Исправление дефектов звукопроизношения (дети, школьники, взрослые).
● Подготовка к школе.
● Преодоление недостатков чтения и письма.
● Дефектология.
● Консультации психолога.
● Группы кратковременного пребывания.

Языковой центр «ПЕРСПЕКТИВА»

Тула, ул. Рязанская, 24, корп. 1, ул. Кауля, 20, ул. Калинина, 8-а, ул. Фрунзе, 18, тел. 404-254.

АНГЛИЙСКИЙ, НЕМЕЦКИЙ, ФРАНЦУЗСКИЙ, ИТАЛЬЯНСКИЙ

● Уровни от начального до продвинутого; ● в группах и индивидуально; ● корпоративное обучение; ● все виды переводов (нотариальное заверение); ● подготовка к экзаменам (ЕГЭ, ЦТ).

Учебные пособия и пробный урок бесплатно. НАЧАЛО ЗАНЯТИЙ (ул. Фрунзе, 18) 24 ОКТЯБРЯ.

ИП Семенова И.В.

Центр развития личности «КАСТАЛИЯ»

ДК комбайностроителей, тел. 38-40-52.

● Группы раннего развития;
● Подготовка к школе;
● Музыкальные занятия;
● Группы развития речи;
● Группы эстетического развития;
● Английский для детей;
● Консультации психолога и логопеда.

Свид. серия 71 № 001340668 выд. 8.06.2005 г.

ООО «НОВЫЙ ВЕК»

Тел.: 8-903-84-123-11, 26-66-72.

КУРС-ТРЕНИНГ

«Немедицинский способ исправления зрения по методу У. Бейтса», единственная возможность восстановить 100%-ное зрение без операции и очков с помощью уникальной, известной во всем мире методики.

ИНСТИТУТ СОВРЕМЕННОЙ ЖЕНЩИНЫ

Тула, ул. Менделеевская, 1. Тел. 31-17-32.

НОВЫЙ НАБОР В ГРУППЫ:

● Курс «Стильная. Современная. Успешная» (психология успеха, консультации визажиста и модельера, этикет, культура речи);
● «Я и мой дом» (семейные отношения, сервировка стола, декор интерьера, цветоводство, фэн-шуй и др.);
● Дизайнер интерьера и ландшафтный дизайнер;
● Школа садовника;
● Школа живописи.

ПОЗДРАВЛЕНИЯ

Поздравления ООО «НПП «КСК»

Тула, ул. Менделеевская, 1, оф. 205. Тел. 36-42-87.

ИЗГОТОВИМ:

● поздравительные адреса;
● поздравительные открытки;
● почетные грамоты;
● приглашения.

РЕМОНТ

Сервисный центр «ПРОФИТ»

Тула, ул. Вересаева, 1, тел.: 30-95-65, 30-94-64.

ГАРАНТИЙНЫЙ И ПОСЛЕГАРАНТИЙНЫЙ РЕМОНТ В ТУЛЕ: ▸ сложной бытовой техники (СВЧ-печи, холодильники, стиральные машины, кухонные комбайны и пр.); ▸ теле-, видео-, аудиоаппаратуры. ▸ Ремонт радиотелефонов.

ООО «Профит плюс».

Ремонт ТЕЛЕВИДЕОТЕХНИКИ

Установка спутниковых и эфирных антенн

на дому и в офисе клиента (в Туле и обл.). Работаем с 9.00 до 21.00, без выходных. Тел.: 23-24-19, 40-42-20, 8-910-704-56-31.

Телевизоры всех марок, мониторы, видеокамеры, видеомагнитофоны, DVD, музыкальные центры, усилители, спутниковые ресиверы, СВЧ-печи, радиотелефоны, автомагнитолы.

КАЧЕСТВО И ГАРАНТИЯ!

Свид. № ФЛ003288.

Авторизованный сервисный центр «ТРОЙКА-СЕРВИС»

Тула, ул. Агеева, 1-б. Тел. 33-39-47.

ДВЕНАДЦАТЬ ЛЕТ РАБОТЫ.

Ремонт импортных цифровых ФОТОАППАРАТОВ, видеокамер, теле-, аудио-, видеотехники, сотовых телефонов, PLAZMA, DVD, LCD, караоке, СВЧ и хлебопечей, пылесосов.

Кратчайшие сроки.
Доступные цены.
Фирменное оборудование.
Крупнейший склад оригинальных запчастей.
ТОЛЬКО профессионально.
ТОЛЬКО качественно.
ТОЛЬКО с гарантией.

Доверяйте представителю производителя!

Сеть сервисных центров по ремонту сотовых телефонов ООО «МЕГА-СЕРВИС»

Тула, ул. Советская, 54, «Техносити», 3-й этаж, тел.: 30-70-25, 27-69-97; ул. 9 Мая, 3, оф. 310-а, тел. 249-946.

● Ремонт сот. телефонов ЛЮБОЙ сложности.
● ГАРАНТИЯ до 6 месяцев.
● Несколько номеров на одной sim-карте.
● Продажа и заказ з/ч для ремонта, аккумуляторов, зарядных устройств.
● Возможна оплата по безналичному расчету.

Постоянным клиентам – скидки.

РЕСТОРАНЫ

Кафе-бар «МЕСТО ВСТРЕЧИ»

Тула, ул. Сурикова, 7-а. Тел. 24-28-28. Работаем с 10.00 до 23.00.

● Зал до 30 посадочных мест;
● смешанная кухня на любой вкус;
● разнообразие алкогольной продукции;
● фоновая музыка, караоке.

НОВИНКА! БИЗНЕС-ЛАНЧ – с 12.00 до 16.00. Цена 80 руб.
ВАС ПРИЯТНО УДИВЯТ НАШИ ЦЕНЫ!
ПРИНИМАЕМ ЗАКАЗЫ НА ПРОВЕДЕНИЕ СВАДЕБ, ЮБИЛЕЕВ, ТОРЖЕСТВ!

ООО «Разгуляй».

Кафе-бар «КАКАДУ»

Тула, ул. Фрунзе, 13. Тел. 36-53-93.

Вы хотите приятно провести время?

Мы ждем вас! **Обновленный интерьер!**

В нашем кафе вас окружит атмосфера уюта и спокойствия. Наша кухня – ваша мечта. Карский шашлык на углях, сомик, запеченный в фольге, люля-кебаб, богатая коллекция вин и напитков. Над каждым столом – аквариум с экзотическими рыбками. Вежливое и качественное обслуживание.

Доступные цены не испортят вам настроение!
БЕСПЛАТНАЯ ДОСТАВКА ОБЕДОВ И УЖИНОВ НА ДОМ И В ОФИСЫ! ТЕЛ. 308-104.

ЧП Багдасарян Г. Ш.

Кафе-бар «АИДА»

Тула, ул. Кутузова, 131-б. Тел.: 45-44-99, 45-45-99. Работаем с 11.00 до 3.00.

▸ Азербайджано-русская кухня, ▸ 11 видов шашлыка, 6 фирменных первых блюд и др. разнообразные блюда, ▸ пятница и суббота – развлекательное шоу, ▸ широкий выбор коктейлей и вин, ▸ охраняемая автостоянка, ▸ обслуживание торжеств (до 70 чел.), ▸ отдельный VIP-зал с караоке, ▸ комнаты отдыха.

«Живая» музыка, уютная атмосфера, вежливое обслуживание превратят ваш вечер в незабываемое удовольствие.

Принимаем заказы на проведение юбилеев, свадеб, торжеств.

ООО «Адам».

Кафе «ПРОКОФЬЕВА ХАРЧЕВНЯ»

Тула, ул. Советская, 68. Заказ столиков по тел. 36-33-66.

● Разнообразие качественной алкогольной продукции;
● вкусная и здоровая пища;
● вежливые официанты, приемлемые цены;
● место встречи влюбленных пар и шумных компаний;
● два зала на 20 и 25 человек;
● фоновая музыка.
● **НОВИНКА!** Разливное «живое» пиво.

РАБОТАЕМ С 12.00 ДО 1.00.
ПРИНИМАЕМ ЗАЯВКИ НА ПРОВЕДЕНИЕ ТОРЖЕСТВ!
ПРИНИМАЕМ ЗАКАЗЫ НА ИЗГОТОВЛЕНИЕ ТОРТОВ НА ЛЮБОЙ ВКУС ДЛЯ ТОРЖЕСТВ!

ЧП Тарасов О. А.

ТУЛЬСКИЙ ДОМ НАУКИ И ТЕХНИКИ

Тула, ул. Менделеевская, 1. Тел. 31-18-61 – кафе «Зодиак». Тел. 36-45-81 – банкетный зал.

КАФЕ «ЗОДИАК» – ДО 70 ЧЕЛОВЕК. БОЛЬШОЙ БАНКЕТНЫЙ ЗАЛ: БАНКЕТ – ДО 200 ЧЕЛОВЕК, ФУРШЕТ – ДО 300 ЧЕЛОВЕК.

Кафе «Зодиак» и банкетный зал – идеальное место для проведения банкетов, развлекательных и торжественных мероприятий, корпоративных праздников, юбилеев, свадебных и других торжеств. Собственная банкетная служба подготовит великолепное меню для вашего праздника.

Тульский ДНТ РОССНИО.

Кафе-бар «CAPRI»

Тула, ул. Лейтейзена, 9, тел. 36-97-37, http://capri.tula71.ru. Работаем с 12.00 до 0.00.

● Средиземноморская и европейская кухня;
● зал до 40 посадочных мест;
● «Счастливые часы» с 12.00 до 16.00 – скидка 20%;
● фоновая музыка, качественное обслуживание;
● бизнес-ланч с 12.00 до 16.00.

ПРОВЕДЕНИЕ ПРАЗДНИКОВ, БАНКЕТОВ. БЕСПЛАТНАЯ ДОСТАВКА ОБЕДОВ И УЖИНОВ НА ДОМ И В ОФИСЫ!

ООО «Кармен».

Кафе «ТРИ ТОЛСТЯКА»

Тула, Комсомольский парк (в центре), подъезд на а/м с ул. Октябрьской, тел. 8-903-658-53-96.

ОБСЛУЖИВАНИЕ СВАДЕБ, ТОРЖЕСТВ, ЮБИЛЕЕВ.

● Более100 наименований блюд европейской кухни (салаты – 60 руб., вторые блюда – 90 руб.). ● Зал рассчитан на 70 посадочных мест. ● Танцпол. ● «Живая» музыка. ● Отдельный банкетный зал на 15 персон. ● 0 руб. за аренду.

Любимые спиртные напитки вы можете принести с собой.

ПБОЮЛ Зыков Р. М.

Кафе «РИСТОК»

Тула, ул. Октябрьская,16. Тел. 47-08-80.

● Русская и европейская кухня (манты, пельмени ручной лепки);
● 2 банкетных зала;
● караоке.

ПРИНИМАЕМ ЗАКАЗЫ НА ОБСЛУЖИВАНИЕ ЮБИЛЕЕВ, ТОРЖЕСТВ И ДР. МЕРОПРИЯТИЙ.

ООО «Ристок».

Кафе-бар «СОВУШКА»

Тула, ул. Металлургов, 62. Тел.: 45-22-52, 8-906-539-20-40, 8-905-625-20-10 (круглосуточно).

ОРГАНИЗУЕМ ПРОВЕДЕНИЕ СВАДЕБ, ТОРЖЕСТВ, ЮБИЛЕЕВ И ДР. МЕРОПРИЯТИЙ.

Для вас:

● уютный зал от 10 до 50 чел.;
● искусственный водопад;
● танцпол;
● иллюминация;
● фоновая музыка;
● традиционная русская кухня.

NEW! Открыт уютный VIP-зал!

ООО «Магазин «Дары природы»

Кафе «ТЕТ-А-ТЕТ»

Тула, ул. Шухова, 28. Телефон 411-333. Работаем с 12.00 до 24.00.

Только для вас:

● разнообразная кухня и качественное обслуживание;
● «живая» музыка и популярные видеоклипы.

ПРИНИМАЕМ ЗАКАЗЫ НА ПРОВЕДЕНИЕ ПРАЗДНИКОВ!

ПБОЮЛ Почепцов А. Ю.

Кафе «ОХОТА»

Тула, Пушкинский проезд, 4-б. Тел. 31-10-39. Работаем с 11.00 до 23.00.

▸ Русско-европейская кухня;
▸ зал до 30 чел. Открыт 2-й зал на 30 чел.;
▸ фоновая музыка;
▸ всегда горячие обеды!
▸ уютная обстановка, необычный интерьер.

ПРИНИМАЕМ ЗАЯВКИ НА ПРОВЕДЕНИЕ СВАДЕБ, ЮБИЛЕЕВ, ТОРЖЕСТВ!

ООО «Охота».

Кафе-бар «ИНД-ГАРНИК»

В стиле средневекового замка

Тула, ул. Советская, 47. Тел. 36-72-14. Работаем с 11.00 до 1.00.

ПРИНИМАЕМ ЗАЯВКИ НА ОБСЛУЖИВАНИЕ СВАДЕБ, ЮБИЛЕЕВ, ТОРЖЕСТВ!

К вашим услугам:

▸ несколько залов, в т.ч. уютный банкетный зал (до 25 чел.); ▸ русская кухня; ▸ армянская кухня; ▸ ежедневно «живая» музыка; ▸ большой выбор армянских вин и коньяков; ▸ бизнес-ланч с 12.30 до 15.00. Цена 100 руб.

КАЖДУЮ ПЯТНИЦУ И СУББОТУ – ШОУ-ПРОГРАММА. ПРИНИМАЕМ ЗАКАЗЫ НА ПРЕДНОВОГОДНИЕ КОРПОРАТИВНЫЕ ВЕЧЕРИНКИ И ВСТРЕЧУ НОВОГО ГОДА!

ЧП Оганисян М. А.

Кафе «ФЭНТЕЗИ»

Тула, ТЦ «Тройка-Посад», 3-й этаж. Тел. 20-02-58, работаем с 11.00 до 23.00, в пятницу и субботу с 11.00 до 1.00.

● **Бильярдный зал «Fantasy»;**
● зал до 80 посад. мест;
● фоновая музыка;
● русская кухня, **«фаст-фуд» – кухня недорогой, быстрой и вкусной еды;**
● детский обед «Ералаш-сюрприз» с игрушкой. Цена 100 руб.;
● бизнес-ланч с 12.00 до 15.00. Цена 120 руб.;
● Wi-Fi-доступ.
● **НОВИНКА!** Шоколадное фондю. Кальяны.

ПРОВЕДЕНИЕ БАНКЕТОВ, КОРПОРАТИВНЫХ ВЕЧЕРИНОК, ПРЕЗЕНТАЦИЙ И ДР. ТОРЖЕСТВ.

ООО ТВТ.

КАФЕ-БАР «ДАЧА»

Щегловская Засека, зона отдыха «Петушки». Тел.: 8-903-845-53-86, 8-906-624-45-89. Работаем с 13.00 до 1.00.

● Русская и европейская кухня;
● 2 зала: банкетный зал (80 гостей) и веранда (120 гостей);
● кальянный зал;
● «живая» музыка (четверг – суббота), караоке.

ПРИНИМАЕМ ЗАКАЗЫ НА ПРОВЕДЕНИЕ ТОРЖЕСТВ И КОРПОРАТИВНЫХ ВЕЧЕРИНОК.

ООО «Зона отдыха «Петушки»

Кафе-бар «ДРУЖБА»

Тула, ул. Болдина, 50 (вход с торца здания адм. Привокзального р-на). Тел. 26-15-31.

УВАЖАЕМЫЕ ТУЛЯКИ И ГОСТИ ТУЛЫ!

Мы всегда рады видеть вас в нашем кафе!

● Русско-украинская кухня.
● «Живая» музыка (пятница, суббота), караоке.
● 2 VIP-зала.
● Бизнес-ланч.
● Удобная парковка.
● Умеренные цены.

Принимаем заявки на обслуживание торжеств на выгодных условиях!

Кафе «СВЕТЛАНА»

Тула, ул. Кирова, 25. Тел. 42-09-80. Режим работы с 10.00 до 1.00. Удобная парковка.

К ВАШИМ УСЛУГАМ ОБНОВЛЕННЫЕ ЗАЛЫ НА 60 И 20 ПОСАДОЧНЫХ МЕСТ.

● Европейская кухня;
● комплексные обеды до 16.00;
● «живая» музыка и танцпол с 20.00 ежедневно.

ОБСЛУЖИВАНИЕ ТОРЖЕСТВ, СВАДЕБ, МЕРОПРИЯТИЙ.

ООО «Светлана».

САЛОНЫ КРАСОТЫ

«ЭДЕМ»

Тула, ул. Первомайская, 9/133. Тел. 31-27-63. www.edem-tula.ru

ПОСВЯТИТЕ СЕБЕ НЕСКОЛЬКО ДНЕЙ И ВЫ ПОРАЗИТЕСЬ РЕЗУЛЬТАТУ!

Совершенная фигура:

● Индивидуальные программы,
● Подтяжка груди и ягодиц.
● Уникальные SPA-процедуры.

Парикмахерские услуги:

● Элюминирование, безаммиачное окрашивание и суперблеск волос.

Ухоженные руки и легкие ноги:

● Японский уход-ритуал.
● Моделирование ногтей, авторский дизайн, аквариумный эффект.

Выразительные глаза:

● Пресничное наращивание, гарантия 3 месяца.

Эстетическая косметология:

● Японская уникальная концепция противовозрастного ухода.
● Химические пилинги.

ООО «ЭДЕМ». Лицензия А 459573, от 21.06.2003 г. Выд. департ. здравоохр. Тульской обл.

«ФАБРИКА КРАСОТЫ»

Тула, Хлебная пл., 4 (рядом с Торговым центром «На Хлебной»). Тел. 30-42-24.

● **Парикмахерские услуги:** креативные стрижки, вечерние и свадебные прически, химические завивки и долговременные укладки, коллекции окраски от L'OREAL Professionnel – поистине неисчерпаемый источник вдохновения.

● **Эстетическая косметология:** коррекция возрастных изменений, пилинги, уникальный уход за лицом для мужчин и женщин от PAYOT professionnel, эксклюзивный массаж «42 движения» от мадам Пайо (нелеч.). Наращивание и химическая завивка ресниц, биоэпиляция и бикини-дизайн. Новинка: биотату и аэротату.

● **Эстетика тела:** SPA-уход, антицеллюлитные программы, коррекция фигуры, программа «Плоский живот», STARVAC.

НОВИНКА: программа омоложение+похудение от ERICSON LABORATOIRE.

● **Изысканный макияж.**
● **Роскошный SPA-маникюр.** Моделирование ногтей на основе акриловых и гелевых технологий. Новинка: горячий маникюр.
● **Ювелирный SPA-педикюр.**
● **Вертикальный турбосолярий.**
● **Подарочные сертификаты.**

ИП Бибикова Н. А.

Центр красоты «АФРОДИТА»

Тула, ул. Октябрьская, 48-в. Тел. 34-71-22.

ВЕСЬ СПЕКТР УСЛУГ ПО КРАСОТЕ.

НОВИНКИ!

● **Процедуры для лица и тела** с использованием жидкого азота (оказывают противовоспалительный, омолаживающий эффект).
● Бикини-дизайн.
● Наращивание и химическая завивка ресниц.
● Все виды наращивания ногтей и волос.

ООО «Афродита – АТЛ».

Салон «ХАМЕЛЕОН»

Тула, пр. Ленина, 104, к.105, тел. 35-19-55.

● **Все виды парикмахерских услуг.**
● Стрижки горячими ножницами.
● Прически, окраски и т.д.
● **Наращивание волос** по американской технологии Cinderella Hair. Мельчайшие капсулы! **Прядь 50-60 см – 100 руб.**
● **Наращивание страз** «Swarovski» – 250 руб.
● **Аппаратная косметология:** УЗ-чистка, вакуумная и т.д. Программы очищения, питания, увлажнения кожи. Эпиляция.
● **Биотатуировки** хной, цветные аэротату с блестками от 300 руб.
● **ТАТУИРОВКИ ИЗ СТРАЗ.**
● **Педикюр** классический, аппаратный, SPA.
● **Наращивание ногтей.**
● Наращивание ресниц.
● Гель, акрил, O.P.I., EzFlow, **CREATIVE.**
● Цветные акрилы более 200 оттенков!
● Аквариумный и объемный дизайн, слюда, перья, стразы, кружева, фотоаппликации, типсы с рисунком и т.д. **ЛЮБОЙ КАПРИЗ!**
● **Супермощные вертикальные турбосолярии** VIP-класса CARDASUN. Мощные лампы (200W). 9 руб./мин. **АБОНЕМЕНТ 400 РУБ.**

ИП Сергеева Н. В.

Салон красоты & SPA «ГАЛАТЕЯ»

Тула, ул. Кауля, 20 (вход со двора). Тел. 21-33-33.

Невозможное возможно...

● **Эксклюзивные авторские стрижки и окраски.**
● Мелирование, колорирование, долговременные укладки и химические завивки от GOLDWELL (Германия).
● **Лечение волос и кожи головы – скидка 10%.**
● Свадебные и торжественные прически. Визаж.
● **Наращивание натуральных волос – скидка 10%.**
● Наращивание и профессиональный дизайн ногтей.

При наращивании ногтей – скидка 10%.

● Маникюр, педикюр, SPA, парафинотерапия.
● **Врачебная косметология.**

NEW!!! «Бархатный пилинг 40+» (Израиль).
NEW!!! «Винный пилинг 30+» (Израиль).

Омолаживающий комплекс «Forever Yong» (Израиль) – скидка 30%.

● Мезотерапия по лицу и телу – скидка 10%.
● **Перманентный татуаж – скидка 10%.**
● Наращивание и хим. завивка ресниц – скидка 10%.
● Индивидуальные программы для лица и декольте.
● **Аппаратная косметология – скидка 10%.**
● Вертикальный турбосолярий – 9 руб./мин., новые лампы.
● Гидромассажная SPA-капсула.

ООО «Галатея» Лиц. № 71-01-000179 от 9.03.2006 г.

«NIKA NAGEL»

Тула, ул. Плеханова, 48-и, тел. 40-29-83.

Наращивание натуральных ресниц без коррекции до 3 месяцев.

ПБОЮЛ Рубан В. В.

Салон красоты & SPA «DOLCE VITA»

Тула, пр. Ленина, 143. Тел. 233-833.

● Весь спектр парикмахерских услуг.
● Косметология.
● Аппаратный маникюр, педикюр.
● Все виды наращивания ногтей.
● Пирсинг. ● Татуаж.
● SPA-уход по телу.
● Турбосолярий.

ИП Чуксеев

«ФРАНТ»

Тула, ул. Ложевая, 134-а, тел. 42-97-07.

● Модные стрижки и окраски.
● Прически (вечерние и свадебные).
● Стрижки горячими ножницами.
● Маникюр, педикюр, наращ. ногтей.
● Вертикальный турбосолярий (от 7 руб./мин.).
● Продажа проф. химии и инструментов.

ЧП Меркулова Н. В.

Ногтевая студия «МАРИЭЛЬ»

Тула, ул. Советская, 54, 3-й эт., оф. 307 (между маг. «Полонез» и «Евросеть»), с 10.00 до 20.00, тел. 27-69-97.

● **Наращивание ногтей** по суперновым технологиям.
● Авторский дизайн.
● Маникюр. Парафинотерапия для рук.
● **Наращивание ресниц** (гипоаллергенные препараты).
● **Наращивание волос** (от 200 прядей – 9800 руб.), новейшие технологии, минимальный уход + максимальный срок – от 5 до 10 месяцев (консультации специалиста по тел. 8-960-61-45-506).
● **Обучение с выдачей сертификата** (консультации инструктора по тел.: 42-91-08, 8-905-62-057-87).
● Продажа расходных материалов.

ООО «Мариэль»

Салон «ХАМЕЛЕОН»

Тула, пр. Ленина, 77, оф. 307, тел. 36-43-13.

● **Наращивание ногтей.**
● Гель, акрил, O.P.I., EzFlow, **CREATIVE.**
● Цветные акрилы более 200 оттенков!
● Аквариумный и объемный дизайн, слюда, перья, стразы, кружева, фотоаппликации, типсы с рисунком и т.д.

ЛЮБОЙ КАПРИЗ!

● **Маникюр, SPA-маникюр CREATIVE.**
● **Супермощные вертикальные турбосолярии** VIP-класса CARDASUN. Мощные лампы (200W). 9 руб./мин.

АБОНЕМЕНТ 400 РУБ.

● Тату из страз. ● **Наращивание страз** «Swarovski» на волосы – 250 руб.

НОВЫЕ ЛАМПЫ!

ИП Сергеева Н. В.

Салон красоты «ФИДЖИ»

Тула, ул. Болдина, 118, тел. 35-55-94.

● **Все виды парикмахерских услуг** (Wella, Londa, Dikson).
● Дреды, афроплетения, стрижки горячей бритвой.
● Креативные стрижки и окраски.
● Восстановление волос и кожи головы.
● Долговременные укладки.
● Маникюр (SPA, классич.).
● Все виды педикюра.
● Наращивание ногтей **Creative.**
● Наращивание страз «Swarovski» всех видов.
● **Пресничное наращивание.**
● Уход за руками с помощью парафина.
● **Наращивание славянских натуральных волос.** Шикарная длина и объем, технология EURO.SO.CAP.

ИП Архипова.

«NIKA NAGEL»

Тула, ул. Металлургов, 46-а, тел. 45-79-61.

«НЕО-ЭСТЕТИК» потеря килограммов за минуты. 1 занятие 50 руб.!

ПБОЮЛ Рубан В. В.

Салон красоты «ТРОЙКА-ПОСАД»

ТЦ «Тройка-Посад», без обеда и выходных. Тел. 36-10-20. Время работы с 10.00 до 20.00.

● Предлагаем новую услугу «Наращивание волос».
● Современные итальянские технологии EURO. SO. CAP.
● Натуральные европейские волосы с кератиновой капсулой. Широкий выбор цветовой гаммы: 27 тонов.
● Абсолютно натуральный вид.
● Удлинение волос до 70 см.
● Увеличение объема в 3 раза.
● Колорирование без окрашивания.
● Наращивание страз «Swarovski», дредов, косичек, перьев.
● Фантазийные цвета волос.

ЧП Горина Л. Е.

Салон красоты «MIXT(e)»

Мы переехали: Тула, ул. Марата, 24-а, тел.: 8-915-681-45-99, 42-91-07.

● Парикмахерские услуги.
● Маникюр, педикюр.
● Наращивание ногтей.
● Наращивание шелковых ресниц (3 месяца, можно краситься и умываться).
● Хим. завивка ресниц.

Требуются девушки модельной внешности для участия в конкурсе.

ООО «Милая леди»

Салон красоты «MIXT(e)»
Тула, пр. Ленина, 30/ ул. Каминского, 23, тел. 36-43-96.

● Парикмахерские услуги. ● Креативные стрижки и окраски. ● Долговременные укладки. ● Химические завивки. ● Вечерние прически. ● Стрижки горячими ножницами. ● Восстановление волос и кожи головы (La Biosthetique – Франция). ● SPA-маникюр. ● Все виды наращивания ногтей. ● Визаж.
NEW! Наращивание и хим. завивка ресниц!
Требуются девушки модельной внешности для участия в конкурсе.
ООО «Милая леди»

Центр эстетической косметологии «ACADEMIE»
Тула, ул. Первомайская, 20, тел. 31-86-37, с 9.00 до 20.00.
ERICSON LABORATOIRE, AMENITY, LA MENTE, OTI.
Криоклеточный уход.
- Увлажнение и питание.
- Лифтинг.
- Жирная кожа. Акне.
- Отбеливание.
- Чувствительная кожа. Купероз.

- Восстановление овала лица.
- Интенсивное омоложение.
- Безынъекционная коррекция мимических морщин.
- Лечебный уход за кожей вокруг глаз.
- Пилинги.
- Замедление старения кожи на уровне ДНК. Клеточная терапия (Япония).
- Ультразвуковой массаж.
- Антицеллюлитный, релаксирующий массаж.
- Программы по телу и бюсту, обертывания.

Лиц. №71-01-000271
ООО «Примо»

Перманентный макияж
Тел. 8-920-744-98-24.
Мастер Инга Темникова.
Коррекция формы губ и бровей.
● Губы – 3000 руб.
● Глаза, брови – 2500 руб.
● Наращивание ресниц – от 400 руб.
Праздничное предложение!
Ресницы со стразами.
Профессиональное оборудование и пигменты.
Прием в салоне, выезд на дом.
БЕЗБОЛЕЗНЕННО!
ООО «НИКО»

Салон-парикмахерская «АРО»
Тула, Красноармейский пр., 21. Тел. 30-38-48. Режим работы: с 9.00 до 20.00, без обеда и выходных.
● **Наращивание волос и страз.**
● Стрижки мужские и женские от 80 руб.
● Окраска волос, мелирование от 200 руб.
● Химическая завивка, долговременная укладка.
● Вечерние и свадебные прически – от 250 руб. (возможен выезд на дом).
● **Стрижка волос горячими ножницами.**
● Наращивание ногтей гель/акрил – 550 руб.
● Маникюр – 110 руб. ● Педикюр – 280 руб.
ЧП Рябова О. П.

Центр красоты и здоровья «ГАРМОНИЯ ЖИЗНИ»
Тула, ул. Сурикова, 16 (р-н РТИ), тел.: 35-84-35, 35-87-03.
● Широкий спектр массажей (нелечебн.).
● Полный спектр косметических услуг.
● Устранение пигментных пятен.
● Лазерная коррекция проблемной кожи (фурункулез, ожоги, коррекция рубцов любой сложности).
● Биорезонансное обследование организма.
ИП Неделина М. А.

Салон авторской стрижки «ЛЮДМИЛА»
Тула, ул. 9 Мая, 3, оф. 312, 3-й эт. Тел.: 24-56-48, 49-99-77, 24-50-25. Время работы: 10.00 – 20.00. Вых. – воскр. По записи – в люб. время.
ДЛЯ ТЕХ, КОМУ ВАЖНО КАЧЕСТВО.
● **Солярии – горизонтальный и вертикальный.**
Парикмахерские услуги любой сложности: ● Стрижки, укладки, свадебн. прически ● Хим. завивка любых типов (щадящая) ● Работа на биопрепаратах «Green Light». **Маникюр** ● Дизайн на ногтях (работает художник) ● Наращивание. ● Имеется в продаже профессиональный маникюрный инструмент (Германия). ● Аппаратный педикюр.
ИП Кондауров А. С.

«ЕЛЕНА»
Тула, ул. Марата, 47 (перед детской поликлиникой), тел. 8-910-581-2-581; ул. Фрунзе, 4, тел. 21-19-24, режим работы с 9.00 до 21.00.
● Все виды парикмахерских услуг.
● Прически вечерние, свадебные.
● Все виды наращивания и дизайн (гель – 500 руб., акрил – 600 руб.), маникюр, педикюр.
● SPA, парафинотерапия.
● Химическая завивка и наращивание ресниц: пучковое и шелк (от 500 руб.).
● Пирсинг (от 200 руб.).
● Солярий (от 5 руб./мин.). Продажа абонемента со скидкой.
На все услуги салонов постоянно действующая акция: скидки пенсионерам и детям!
ИП Осипова Е.В.

Центр врачебной косметологии «ТАТЬЯНА»
Тула, ул. Марата, 47 (детская поликлиника, 3-й эт.), тел.: 40-90-20, 8-910-5-755-855; ул. Марата, 24-а, тел. 40-20-91.
● Гидроколонотерапия. ● Лечебный массаж, программы похудения. ● Лечение проблемной кожи (от 350 руб.). ● Обертывания. ● Химические пилинги. ● Микротоковая терапия. ● Перманентный макияж. ● Пирсинг (любой). ● Мезотерапия. ● Удаление бородавок. ● Флебология. ● Гинеколог. ● Эндокринолог.
ООО «ВОДОЛЕЙ». Лиц. № 459477.

ВРАЧЕБНАЯ и ЭСТЕТИЧЕСКАЯ КОСМЕТОЛОГИЯ в медцентре «УРОМЕД»
Тула, ул. Галкина, 16. Тел.: 49-66-66, 499-777. Режим работы: с 9.00 до 20.00, в выходные с 10.00 до 16.00.
● Антицеллюлитные программы.
● Коллагеновый лифтинг.
● Биоревитализация.
● Жидкий азот.
● Диспорт.
● Контурная пластика.
● Мезотерапия.
ООО «ФРЭМ» Лиц. 71-01-000137 от 13.10.05

Массажный кабинет салона красоты & SPA «ГАЛАТЕЯ»
Тула, ул. Кауля, 20 (вход со двора). Тел. 21-33-33.
● Все виды массажа (антицеллюлитный, медовый, лечебный, релаксирующий).
● Мануальная терапия, висцеральная хиропрактика.
● Восстановление формы и повышение упругости груди.
● Эксклюзивные обертывания в SPA-капсуле.
Сезонные скидки!
Дипломированный специалист.
ООО «ГАЛАТЕЯ»
Лиц. №71-01-000179 от 9.03.2006г.
Корпорация красоты

«ЭКВАТОР»
Тула, ул. Гармонная, 37 (СШ №21, за ТЦ «Пролетарский»), тел. 42-22-28.
● **Наращивание ногтей любой сложности** (гель, акрил от 500 руб.).
● Аквариумный дизайн.
● Художественная лепка.
● Слюда, сусальное золото, кружево.
● **Наращивание ресниц**, пучковых и натуральных (норка, горностай) по новым немецким технологиям (до 3 месяцев).
ИП Чинюк

Студия макияжа Людмилы Беляковой
Тел.: 8-920-277-23-24, 8-960-596-67-60.
● Все виды и стили макияжа.
● Услуги свадебного стилиста.
● Разовые консультации по подбору макияжа.
● Индивидуальный курс «Сам себе визажист».
● Базовый курс профессионального макияжа (мини-группа).
● Наращивание ресниц.
Действует гибкая система скидок.
ВЫЕЗД НА ДОМ.

«ЖАКЛИН»
Тула, ул. Ген. Маргелова, 66 (Зеленстрой). Тел.: 23-26-80, 23-26-34.
● Парикмахерские услуги.
● Эстетическая косметология.
● Электро- и биоэпиляция.
● Наращивание ресниц.
● Микротоки по лицу и телу.
● Маникюр и педикюр.
● Моделирование ногтей и дизайн.
● Турбосолярий VIP-класса. ● Новые лампы.
● Массаж нелечебн., гидромассаж, обертывания.
ИП Св-во №001526673.

«SALON4YOU»
Тула, ул. Макаренко, 14, тел. 26-53-48.
● **Новый турбосолярий от 7,5 руб. (2007 год), зеркальный пол.**
● Все виды парикмахерских услуг.
● Любое наращивание и дизайн ногтей.
● Маникюр.
● Стрижки горячими ножницами.
● Горячий маникюр.
● SPA, парафин – «Бархатные ручки».
ДОСТУПНЫЕ ЦЕНЫ.
ИП Кудрявцева Л. В.

«А-СТУДИЯ»
Тула, ул. Мира, 60 (Дом быта), тел. 35-06-93, с 8.00 до 20.00.
● Модельные, креативные стрижки.
● Профессиональные окраски.
● Лечение волос.
● Маникюр, SPA-маникюр.
● Наращивание и дизайн ногтей.
ИП Бабенко Е. Е.

«Галерея COIFFURE»
Тула, Бухоновский пер., 8. Тел. 36-12-07.
● САЛОН АВТОРСКОЙ СТРИЖКИ и креативной окраски волос от мастеров-модельеров элитных академий и Школы Сергея Зверева.
● Наращивание страз.
● Наращивание ногтей, любой дизайн на руках и ногах от 550 руб.
● Педикюр (аппаратный, проблемный).
● Наращивание ресниц.
● Эпиляция.
ЧП Апасова М. А.

«BEAUTY»
Тула, ул. Гоголевская 49/ Ф. Энгельса, тел. 307-037.
Все виды парикмахерских услуг:
● Стрижки мужские и женские, в т.ч. и креативные.
● Торжественные прически и окраски, долговременные укладки, химические завивки (Londa, HIPERTIN).
● Уход за волосами (HIPERTIN, Испания).
Маникюр, SPA-маникюр.
Наращивание (акрил) и дизайн ногтей.
ИП Протасов

«PLANET EZFLOW»
УЧЕБНЫЙ ЦЕНТР ПО МОДЕЛИРОВАНИЮ И ДИЗАЙНУ НОГТЕЙ
Тула, ул. Марата, 100, оф. 103, тел. 40-56-61.
- Обучение: маникюр, наращивание ногтей, дизайн (приглашаются модели).
- Мастера высокого класса выполнят наращивание и дизайн ногтей любой сложности.
- Проф. инструмент для маникюра и педикюра.
- Аксессуары для дизайна ногтей (стразы, слюда, пигменты, перья, сухоцветы и др.).
- Профессиональные лаки для маникюра и педикюра.

ОПАСАЙТЕСЬ ПОДДЕЛОК!
ИП Юдкина С. В. Свид. 71 №001076051.

Ногтевая студия «PLANET NAILS»
Тула, ул. Галкина,18. Тел: (4872) 34-70-04, 8-903-659-78-52.
● Индивидуальное обучение с выдачей сертификата.
● Моделирование и дизайн ногтей, маникюр.
● Продажа материалов производства Германии, России, Кореи, Китая.
● Оборудование, инструменты, фрезы.
ИП Волченков

ПАРИКМАХЕРСКАЯ
Тула, ул. Белкина, 4-б, тел 26-58-11.
● Парикмахерские услуги от 100 руб.
● Маникюр (SPA, классич.) от 110 руб.
● Наращивание ногтей от 500 руб.
ПЕНСИОНЕРАМ СКИДКА 50 %.
ИП Поцелуев

Ногтевая студия «ДеЛина»
Тула, ул. Демонстрации, 27, корп. 1 (вход с ул. Дм. Ульянова). Тел./факс: (4872)25-03-81, 8-920-271-38-94. www.delina.ru. delina@tvcom.ru
● Наращивание ногтей (гель, акрил) от 350 руб.
● Маникюр (гигиенич., аппаратн., мужской, детский) от 50 руб.
● Педикюр (гигиенич., аппаратн.).
● Депиляция.
ПРОВОДИМ ОБУЧЕНИЕ С ВЫДАЧЕЙ СЕРТИФИКАТА (от компании «ДеЛина»). ПРОДАЖА ПРОФ. МАТЕРИАЛОВ И ОБОРУДОВАНИЯ ДЛЯ САЛОНОВ КРАСОТЫ.
ИП Афанасьева.

САУНЫ И БАНИ

Сауна «КАЮТ-КОМПАНИЯ»
Тула, ул. Болдина, 94, тел. 246-446.
Интерьер в стиле тихоокеанского лайнера. Большой бассейн с подсветкой и опрокидывающейся кадушкой ледяной воды.
В стоимость услуг входит: простыни, тапочки, веники, музыка, караоке, спутниковое телевидение, чай с медом.
КОРПОРАТИВНЫМ КЛИЕНТАМ – БОЛЬШИЕ СКИДКИ.
ООО «Серебровский Центр Здоровья»

РУССКАЯ ПАРНАЯ БАНЯ
Тула, ул. Ликбеза, 39. Заказ по телефонам: 22-19-66, 8-910-167-17-17. Круглосуточно.
● Великолепный пар.
● Бассейн.
● Веники (березовые, дубовые, эвкалиптовые).
● Масла для парной.
● **ОТЛИЧНОЕ обслуживание.**
С ЛЕГКИМ ПАРОМ!
ЧП Борисов А. В.

БАНЯ НА ДРОВАХ ИЛИ САУНА
Тел. 8-906-624-84-32.
Приглашаем попариться и поплавать в теплом бассейне (6мх4м, 1,5м, 28° С).
Все необходимое для сауны имеется.
ЧП Коровкина М .В.

САУНА ЛЮКС в спортивно-оздоровительном центре «ДЕЛЬФИН»
Тула, 2-й проезд Гастелло, 17/1. Тел.: (4872) 48-05-05, 48-05-56. Круглосуточно.
- К вашим услугам 4 сауны люкс с бассейнами, ароматерапией, SPA.
- Караоке.
- Полный бар.
- Европейская кухня.

ООО «Дельфин»

Баня на дровах «ПАРУС»
Пос. Горелки, ул. Большая, 9-а. Тел.: 38-01-99, 38-17-60 (круглосуточно).
- Бассейн с подогревом.
- Караоке.
- Мини-бар.
- Все необходимое для бани (полотенца, тапочки, колпаки).
- Закрытая автостоянка.

ЧП Булыгина Н. П.

Сауна «ИЗБУШКА» в Комсомольском парке
Тел. 8-903-658-53-00. Круглосуточно.
- Сауна.
- Деликатная парилка.
- Большой бассейн.
- Бильярд, караоке.
- Веники (в ассортименте).
- Банные принадлежности.

ВЕЛИКОЛЕПНОЕ ОБСЛУЖИВАНИЕ.
ЧП Касинская С. В.

Новая сауна люкс «АКВАТОРИЯ»
Тула, ул. Демидовская, 179, тел.: 47-64-34, 8-920-752-86-22.
● Бассейн (6х2х1,5; 28°С).
● Великолепный водопад.
● Караоке.
● Душ Шарко.
● Современный интерьер.
● Теплые полы.
● Охраняемая парковка для машин.
ИП Шаповаленко В. Н.

ХОРОШАЯ БАНЯ ДЛЯ ХОРОШИХ ЛЮДЕЙ
Тула, центр, ул. Пирогова, 22. Предварительная запись по тел.: 8-909-261-22-44, 8-909-261-22-55.
ЭКОЛОГИЧЕСКИ ЧИСТЫЙ СРУБ – МЕДОНОСНАЯ ЛИПА
Для закрытого спокойного отдыха (2-4-6 человек).
● Финская каменка.
● Холодный бассейн.
Вы сможете полностью расслабиться и отвлечься от суеты и негативных мыслей среди ароматов целебных трав.
Конфиденциальность гарантируется.
ЧП Левченко

САУНА
Тула, ул. Дзержинского, 10. Тел. 36-26-86. РАБОТАЕМ БЕЗ ВЫХОДНЫХ.
● Отдельные сауны с бассейном;
● бильярд (для посетителей бесплатно);
● массаж (нелечебный).
ООО «Трио»

Велнесс-центр «N-ergo»
Тула, ул. Каракозова, 71, тел.: 41-90-60, 41-80-80. Режим работы: круглосуточно.
Сауны и VIP-сауны.
● Джакузи.
● Бассейны с гидромассажем и противотоком.
● Душ Шарко.
● Веники (дубовые, березовые, эвкалиптовые).
● Комфортабельные комнаты отдыха.
● Караоке, муз. центр, телевизор.
● Охраняемая автостоянка.
● Косметологический кабинет.
Вас ожидает приятный и комфортный отдых!
ЗАО «Энергия»

Сауна ГС «ВИКТОРИЯ»
Тула, стадион «Арсенал». Тел. 32-96-84.
С 9.00 до 20.00
500 руб./час.
КРУГЛОСУТОЧНО – предварительный заказ.
Гостиничная сеть «Виктория»

Женский SPA-клуб «ОНА»
Тула, пр. Ленина/ул. Скуратовская, 124 (ост. «Басово»), тел. 23-16-02.
● Турецкая баня ХАМАМ.
● Шикарный бассейн с гидромассажем.
● Различные виды SPA-массажей (нелечебн.).
● Косметология (косм. линия PAYOT).
● Маникюр, педикюр.
● Фитнес, аквааэробика.
ООО «Специндустрия»

Новая сауна-люкс «АРАВАНА»
Тула, ул. Болдина, 137. Тел. 8-910-168-15-67.
● Большая парная.
● Бассейн 5х3,5х1,6 с подогревом и подсветкой.
● Душ.
● Комната отдыха, чай, кофе.
● Просторный зал, музыка, спутниковое телевидение.
● Охраняемая стоянка.
ИП Аркелян

САУНА
Тула, ул. Союзная, 11 (центр города), тел.: 27-34-64, 8-910-949-20-19.
КРУГЛОСУТОЧНО!
Приглашаем вас провести время с пользой для здоровья.
Все необходимое для сауны имеется. Цены доступные.
Возможна оплата по наличному и безналичному расчету.
ИП Куликова И. Г.

СОЛЯРИИ

Студия загара «MAGIC SUN»
Тула, ул. Мира, 35, тел. 35-23-84.
УЧАСТНИК ЕВРОПЕЙСКОГО КОНКУРСА «TANNINGAWARD».
● Профессиональные вертикальные и горизонтальный солярии, от 8,5 руб./мин.
● Эффектный загар с разнообразной косметикой.
● Подробные консультации специалистов.
Внимание, акция!
Купи абонемент в октябре – получи косметику в подарок!
ИП Шейерман

«NORMA» Солярий PREMIUM-класса
Тула, пр. Ленина, 91, тел. 35-78-43.
РОСКОШНЫЙ ЗАГАР В РОСКОШНОМ СОЛЯРИИ
ПБОЮЛ Щербаков С.Б.

Солярий «NORMA»
Тула, ул. Гоголевская, 45-а (помещение плавательного бассейна). Телефон 36-28-77.
Тула, ул. Советская, 11 (клуб «Норма»). Телефон 30-34-00.
● Профессиональные аппараты, в том числе с 200 w лампами.
● Максимально сокращенное время загара.
● Профессиональная косметика для загара.
Абонемент – 400 р.
ПБОЮЛ Щербаков С. Б.

Новая студия загара «ТРОПИКАНА»
Тула, Красноармейский пр., 19, 2-й эт. (вход со стороны маг. «Орхидея-парфюм»), тел.: 21-01-91, 8-915-788-57-67.
● Новый мощный вертикальный солярий (48 ламп х 200w) – 9 руб./мин.
● Абонемент 400 руб./50 мин.
● Широкий выбор косметики и аксессуаров.
ИП Филатов А. Б.

«SOLAR»
Тула, ул. Тургеневская, 12, тел. 30-80-97, ежедневно с 9.00 до 20.00.
● Турбосолярии (2007 г.) – 54 лампы по 225 W (лампы ускоренного загара, музыка).
● Эксклюзивная косметика.
● Бронзовый загар.
Спецпредложение «Золотые часы»:
с 9.00 до 12.00 минута загара – 8 руб.!
ООО «Солар»

Новая студия загара «СОЛЯРИС»
Тула, ул. Октябрьская, 24 (гостиница «САТУРН»), 3-й эт., оф. 303, тел. 8-920-744-44-88.
● Мощные профессиональные турбосолярии: вертикальный и горизонтальный.
● **НОВЫЕ ЛАМПЫ.**
● **Выгодная система абонементов. Косметика.**
ИП Кулакова

Велнесс-центр «N-ergo»
Тула, ул. Каракозова, 71, тел. 41-90-60, 41-80-80. Режим работы: с 9.00 до 21.00, без выходных.
● **Супермощные вертикальные и горизонтальные турбосолярии.**
● Профессиональные консультации специалистов.
● Широкий выбор косметики до и после загара.
● Косметологический кабинет.
Высокий уровень обслуживания.
ЗАО «Энергия».

Салон «ЛЮДМИЛА»
Тула, ул. 9 Мая, 3, офис 312 (3-й эт.). Режим работы: с 10.00 до 20.00, воскресенье – выходной. Тел.: 24-56-48, 49-99-77, 24-50-25.
● **Вертикальный солярий.**
● Профессиональный горизонтальный солярий.
● Современные лампы обеспечат хороший загар за короткое время.
● Профессиональная линия косметики для загара.
ЧП Кондауров А. С.

СОЛЯРИИ

Студия загара и массажа «ЭКВАТОР»

Тула, ул. Гармонная, 37 (СШ №21, за ТЦ «Пролетарский»), тел. 42-22-28.

● Профессиональный вертикальный солярий VIP-класса, мощные лампы 200W.

Внимание! Новые лампы!

● Массаж (нелечебн.) – 7 руб./мин.
● Абонемент от 6 руб./мин.

Разнообразная профессиональная косметика до и после загара.

ИП Чинюк

СТОМАТОЛОГИЯ

Стоматологическая клиника «МАКСИДЕНТ»

Тула, ул. Демонстрации, 5. Тел. 272-669.

▸ Зубосохраняющие методики.
▸ Стекловолоконные конструкции.
▸ Пародонтологическое лечение.
▸ Остеопластика, имплантология.
▸ Металлокерамика с антиаллергенным покрытием.

О противопоказаниях и побочных действиях консультируйтесь у врача.
ООО «Стоматология XXI». Лиц. №71-01-000052.

ООО «ДАНТИСТ»

Тула, пр. Ленина, 68. Тел. 31-21-43.

▸ Лечение, протезирование.
▸ Исправление прикуса.
▸ Лечение кист и гранулем.
▸ Эстетические реставрации.
▸ Отбеливание аппаратом Zoom.

О противопоказаниях и побочных действиях консультируйтесь у врача.
Лиц. № Г937600 от 24.06.2004.

Стоматологическая клиника «АЛЬТЕРНАТИВА»

Тула, ул. Лейтейзена, 3.
Телефон для записи 30-39-69, с 9.00 до 20.00 (без выходных).
ВСЕ ВИДЫ СТОМАТОЛОГИЧЕСКИХ УСЛУГ:

● Лечение зубов (от простого до эксклюзивного, профессиональная гигиена полости рта, лечение кист и гранулем). ● Протезирование (керамика – Япония, Германия). Кратчайшие сроки. Бюгели на микрозамках. ● Исправление прикуса. ● Отбеливание. ● **Украшение на зубы – стразы.**

ГАРАНТИЯ 3 ГОДА. ЛЕЧЕНИЕ МОЖЕТ БЫТЬ ПРИЯТНЫМ!

О противопоказаниях и побочных действиях консультируйтесь у врача.
Лц. №71-01-000030. ООО «Альтернатива».

ТРЕНАЖЕРНЫЕ ЗАЛЫ

Фитнес-клуб «ОЛИМП»

Тула, Красноармейский пр., 7, Бизнес-центр (вход со двора). Тел. 36-98-45.
СТАНЬ ОЛИМПИЙЦЕМ! 1200 КВ. М!

● Тренажерный зал 500 кв. м. ● Более 40 видов аэробики. ● Сайклинг. ● Кардиолиния. ● 3 зала групповых программ. ● Новый большой зал групповых программ. ● «Body Breath» – система похудения. ● Солярий (новые лампы). ● Детский клуб. ● Фитнес-бар.

▸ 50 СТРАН МИРА ▸ 10000 ФИТНЕС-КЛУБОВ
▸ ТЕПЕРЬ И В ТУЛЕ УНИКАЛЬНЫЕ ТРЕНИРОВКИ **BODYPUMP И BODYCOMBAT**.

ПБОЮЛ Кардаш Т. Е.

Фитнес-центр «АНТОН»

Тула, ул. Болдина, 94 (4-й эт. адм. корп. ОАО «Тульское ОКБА»). Тел. 26-93-92.
Режим работы: 8.00-21.00, без выходных.

● Тренажерный зал. ● Зал аэробики. ● Профессиональное оборудование. ● Опытные инструкторы. ● Более 10 видов аэробики, танец живота, пилатес, йога, каланетика. ● Персональные тренировки. ● Реабилитационные тренировки. ● Индивидуальные программы и консультации по питанию. ● Гибкая система скидок.

ДОСТОЙНОЕ КАЧЕСТВО ПО ДОСТУПНЫМ ЦЕНАМ!

ООО «Химавтоматика»

Женский клуб «NORMA»

Тула, ул. Советская, 11 (напротив Центрального универмага). Тел. 30-34-00.

● Профессиональные тренажеры.
● Кардиолиния (беговые дорожки, эллипсоиды, велоэргометры, степперы).
● Индивидуальные программы фитнес-тренинга **(абонементы от 870 р.)**.
● Профессиональные солярии, в т.ч. вертикальный турбо **(абонемент – 400 р.)**.
● Сауна.
● Массаж (нелечебный).

ПБОЮЛ Щербаков С. Б.

Школа танцев «MAGIC DANCE»

Тула, ул. Демонстрации, 6-б.

Обучение взрослых и детей по следующим танцевальным программам:

● бально-спортивные танцы,
● эстрадный танец,
● «волшебные танцы Востока»,
● «ритмы Испании»,
● «латина»,
● клубные танцы,
● танцы народов мира,
● «салонные танцы» (вальс, танго),
● аргентинское танго,
● «strip-dance»,
● детская хореография (от 5-ти лет),
● детский современный танец (от 4-х лет).

Дополнительная информация по тел. 36-66-69 или на сайте www.magicdance.ru

ЗАО «Колинз».

Фитнес-клуб «ГРАНД»

Тула, ул. Болдина, 123, тел. 24-61-67. Режим работы: с 8.00 до 22.00.

● Современный тренажерный зал
● Аэробика (базовая, степ, силовая, фитбол, фанк, латина, танец живота, рок-н-ролл и т.д.)
● Пилатес
● Йога
● Функциональный тренинг
● **Индивидуальные занятия**
● Сауна с бассейном (гидромассаж)
● Охраняемая автостоянка

КОРПОРАТИВНЫЕ ПРЕДЛОЖЕНИЯ! СТУДЕНТАМ СКИДКИ! ТУРБОСОЛЯРИЙ (НОВЫЕ ЛАМПЫ)!

ООО «Фитнес-клуб «ГРАНД»

Вибротренажерный зал «БЬЮТИ СТАР»

Тула, ул. Галкина, 23-б, тел.: 49-97-93, 8-915-787-00-31, 8-905-620-66-31.

К ВАШИМ УСЛУГАМ:

● Современные вибротренажеры (5 видов ремней с различной массажной поверхностью для разных проблемных зон тела).
● Все виды ручного массажа (антицеллюлитный, общий, классический, лимфодренаж, детский).
● Профессиональные обертывания.

ВЕРТИКАЛЬНЫЙ ТУРБОСОЛЯРИЙ – 9 руб./мин.
ПРОФЕССИОНАЛЬНАЯ КОСМЕТИКА ДЛЯ ЗАГАРА.

ИП Епихина Л. В.

Велнесс-центр «N-ergo»

Тула, ул. Каракозова, 71, тел.: 41-90-60, 41-80-80. Режим работы: 8.00-22.00.

● Тренажерный и кардиозал. ● Аэробика (более 15 видов). ● Пилатес. ● Танец живота. ● Клубные танцы. ● Strip-dance. ● Спортивные бальные танцы. ● Йога (классическая). ● Аквааэробика. ● Фитнес-бар. ● Настольный теннис. ● Турбосолярии. ● SPA-процедуры. ● Массаж (нелечебный). ● Охраняемая парковка. ● Косметологический кабинет.

ВЫГОДНЫЕ КОРПОРАТИВНЫЕ ПРЕДЛОЖЕНИЯ

ЗАО «Энергия»

Клуб красоты и здоровья «ФЕНИКС»

Тула, ул. Колетвинова, 6 (Дом быта), тел.: 47-11-96, 8-962-272-94-55.

▸ Бальные и латиноамериканские танцы.
▸ Клубные танцы, джазовая пластика.
▸ Фламенко.
▸ Strip-dance.
▸ Школа танца живота «Алмаз».
▸ Аэробика.
▸ Йога, пилатес.
▸ Цигун, Тайцзи-цюань, УШУ.
▸ Детские танцы.

НОВИНКА! ШКОЛА ЖИВОПИСИ ДЛЯ ВЗРОСЛЫХ.
ДОБРО ПОЖАЛОВАТЬ!

ПБОЮЛ Большакова С. В.

Вибротренажерный зал «BIO LUX»

Тула, ул. Октябрьская, 48, ТЦ «Миллионный», 4-й эт. Тел.: 8-960-616-75-45, 8-906-627-40-93, 34-54-79.

Быстрый и реальный результат! Коррекция фигуры, антицеллюлитный комплекс, красивая и упругая кожа.

ИП Крестьянникова А.Ю.

Женский клуб «ULTRA»

Тула, проезд Тимирязева, 6 (ост. «Центральный стадион», рядом с ОБЛГАЗОМ). Тел. 404-234.

● Аэробика.
● Йога.
● Пилатес.
● Танец живота.
● Детские танцы.
● Детский фитнес.
● Солярий.

ИП Ромашина Н. А.

Шейпинг-клуб «АЛГИЗ»

Тула, ул. Кирова, 22 (напротив бывшего магазина «Спорт-туризм») Тел.: 42-22-56, 8-910-946-65-14, 8-910-702-36-90.

● NEW! Пилатес.
● NEW! Фитбол.
● Упражнения на мячах.
● Шейпинг (компьютерное тестирование, тренажеры, консультации по питанию).
● Восточные танцы.

Квалифицированные тренеры помогут обрести стройность, пластику, укрепить мышечную структуру.

УСЛУГИ

Салоны «ЧИСТЫЙ ПУХ»

Тула, ул. Чапаева, 49 (ДК «Серп и молот»), 2 эт., оф.230, тел. 25-12-66; ул. Халтурина, 6-а, тел. 30-38-91; ул. Металлургов, 46-а, тел. 45-57-44; ул. Кутузова, 13, ДК, 2-й эт., тел. 25-07-13; ул. Демидовская, 179, 4-й эт., тел. 47-63-50; пр. Ленина, 102, корп. 4, 2-й эт., тел. 33-19-88.

● Сухая чистка подушек, одеял, перин.
● Удаление мусора, подсушка.
● Обработка пуха ультрафиолетом.
● Замена наперника на новый.
● Изготовление на заказ одеял любых размеров.
● Великолепный выбор наперников.
● Пошив постельного белья на заказ из импортной бязи.
● Осуществляем доставку.

ИП Стекунова

РЕСТАВРАЦИЯ ПОДУШЕК И ПЕРИН

Тула, ул. Колетвинова, 6 (Дом быта, вход с ул. Оборонной). Тел.: 383-053, 8-903-697-14-94.

● Чистка, антибактериальная обработка пера.
● Подсушка, удаление мусора.
● Широкий выбор наперников.
● Профессиональное изготовление одеял.
● Пошив постельного белья.
● Скидки постоянным клиентам и пенсионерам.
● **Прием заказов на дому.**
● **Бесплатная доставка.**

ИП Шишов В. В.

ООО НПО «ПРИРОДА»

Тел.: 42-45-57, 8-910-944-75-85.

Обрезка плодовых и декоративных деревьев и кустарников.

ФИНАНСЫ И КРЕДИТ

ОАО АКБ «ПРОБИЗНЕСБАНК»

Выдает кредиты на любые цели от 15.000 до 750.000 рублей по ставке 15% годовых без залога и поручительства. Получить кредит очень просто – всего 1 звонок и 1 посещение банка!

Заполните анкету на кредит по телефону 700-444 (круглосуточно, без выходных). www.banklife.ru.

Лиц. ЦБ №2412.

ЮРИСТЫ

ЮРИСТ

Тула, ул. Кутузова, 100, оф. 508, 5-й эт. Тел.: 45-30-35, 8-962-276-57-40. Режим работы: пн.-пт. с 10.00 до 16.30.

● Консультации.
● Составление исковых заявлений, жалоб, договоров и др.
● Абонентское обслуживание юридических и физических лиц.
● Представительство интересов в суде.
● Сделки с землей, перепланировки, наследство, приватизация.
● Сопровождение сделок с недвижимостью.
● Регистрация ООО, ИП.

Каждый день с 15.30 до 16.30 все консультации бесплатно.

ООО «АГЕНТСТВО ПРАВОЗАЩИТЫ»

Тула, ул. Чапаева/Степанова, 49/52, оф. 234, (ДК «Серп и молот»), тел.: 40-57-20, 8-920-747-25-36. По субботам с 10.30 до 15.00 все консультации бесплатно.

▸ Консультации по всем отраслям права; ▸ Представительство интересов в суде; ▸ Составление исковых заявлений, договоров, жалоб и т.д.; ▸ Регистрация ООО, ИП, внесение изменений; ▸ Сделки с землей, перепланировки, приватизация, наследство; ▸ Сопровождение сделок с недвижимостью; ▸ Абонентское обслуживание юридических и физических лиц; ▸ Купля-продажа недвижимости.

ТУЛЬСКОЕ ДЕТЕКТИВНОЕ АГЕНТСТВО

Тула, ул. Сурикова, 18, тел.: 24-70-36, 8-910-555-05-17, 8-910-555-03-67. www.detectiv-tula.ru.

● Установление сведений о личности.
● Адреса, телефоны, транспорт, недвижимость.
● Наблюдение, фото, видео, аудио.
● Сбор сведений по семейным проблемам.
● Сбор сведений по уголовным, гражданским и исполнительным делам.
● Сбор информации для бизнеса, проверка персонала.
● Розыск пропавших без вести и должников.

Лиц. №5 от 06.06.02

Коллегия адвокатов Тульской области «ПРАВОВОЙ АЛЬЯНС»

Тула, ул. Литейная, 12, оф. 3. Тел. 39-39-46.

● Консультации, исковые заявления, жалобы, договора;
● представление интересов в судах;
● защита по уголовным делам;
● споры, связанные с ДТП, в том числе со страховыми компаниями;
● жилищные, земельные, наследственные и семейные споры;
● оформление перепланировок и самовольно возведенных построек;
● абонентское обслуживание юр. лиц и ЧП;
● арбитраж.

ООО «ПРАВОЗАЩИТНИК»

Тула, пр. Ленина, 57, оф. 407. Тел.: 8-905-621-98-13, 8-920-744-57-57. По сб. с 11.00 до 15.00 стоимость всех консультаций 100 руб. Режим работы – с 10.00 до 17.00; сб. – с 11.00 до 15.00.

● Консультации от 200 руб.
● Представительство интересов в суде.
● Составление исковых заявлений, договоров, жалоб и т.д.
● Регистрация ООО, ИП, внесение изменений.
● Сделки с землей, приватизация, наследство.
● Сопровождение различных сделок с недвижимостью.
● Абонентское обслуживание юридических и физических лиц.
● Сбор документов для сделок.

Требуется юрист.

АДВОКАТ

Коллегия адвокатов №21. Тула, ул. Советская, 31, оф. 204. Тел.: 41-25-41, 8-960-597-03-11 – круглосуточно.

Оказывает квалифицированную юридическую помощь на профессиональной основе гражданам и юридическим лицам.

● Арбитражные споры.
● Абонементское обслуживание юридических лиц от 5000 в мес.
● Защита по уголовным делам.
● Оформление наследственных прав через суд.
● Узаконивание самовольных построек.
● ДТП, взыскание ущерба.
● Защита прав пациентов.

АВТОМОБИЛИ, З/Ч

ПРОДАЮ

КУЗОВА ВАЗ, ГАЗ, УАЗ. ДВИГАТЕЛИ, КПП, ВАЗ. Кредит, отсрочка платежа. 8-960-595-91-09, 47-09-47. (№19488)

ДВИГАТЕЛЬ КА24. 8-905-620-11-33. (№20521)

ВАЗ-11113 2003 г.в., пр. 6650 км, темн. вишня, хор. сост. 8-906-630-99-40. (№20828)

ПРИГОНЮ АВТОВОЗОМ МАШИНУ ИЗ ГЕРМАНИИ. 8-905-620-11-33. (№20523)

ВАЗ-2110 1998 г.в., в хор. сост. 48-18-86, 8-903-659-31-29. (№20857)

АСТРОЛОГИЯ

МАГИСТР ВЫСШЕЙ МАГИИ. УЧЕНИК АНАТОЛИЯ КОЗОЧКИНА. Опытный парапсихолог. С ДОБРОМ и ЛЮБОВЬЮ сниму любое негативное воздействие и исцелю. Мощная защита. Индивидуальный подход. Св. 305714721500024. Вадим Александрович. 8-910-941-56-76. 8-905-622-58-20; 43-83-70 (автоинформация). (№19844, №20103, №№20475)

ГАДАНИЕ ТАРО, ЛЕНОРМАН. Опред. и снятие различных негативов, проф. помощь в решении ваших проблем, работа по фото. Св. 71 №001207491. 30-42-36, 8-910-167-74-78. (№20287)

БОЖЕСТВЕННЫМ СВЕТОМ ЛЮБВИ избавлю от приворота, сглаза, порчи в семье, бизнесе. Снятие стрессов, восстановление жизненных сил и гармонии души. Защита. Работа по фото. Св.71 №001116951. 242-776, 8-920-747-13-48. (№20452)

ВЫСШИЙ МАГ. УЧЕНИЦА АНАТОЛИЯ КОЗОЧКИНА. С ЛЮБОВЬЮ и СВЕТОМ сниму за 1 сеанс порчу, сглаз, проклятие, страхи. Защита от любого отрицательного энергетического воздействия. Избавлю от недугов, игромании, тоски по умершим. Св. 305714721700019. Светлана Александровна. 8-910-943-53-07, 8-962-272-76-07. (№20474)

ШКОЛА ПАРАПСИХОЛОГИИ. ВЫСШАЯ МАГИЯ. Обучение, посвящение. Св. 71 №000987112. 36-91-87. (№20612)

ПРОФЕССИОНАЛЬНАЯ ПОМОЩЬ ПАРАПСИХОЛОГА, ПСИХОЛОГА. Высшая магия. Снятие стресса, вывод из депрессии. Коррекция бизнеса и семейных отношений. Снятие порчи, сглаза, страхов и родовых негативов. Обрыв связей с покойными. Избавление от вредных привычек. Работа по фото. Гадание ТАРО. Св. 71 №000987112. 36-91-87. (№20613)

КВАЛИФИЦИРОВАННАЯ ПОМОЩЬ дипломир. парапсихолога московской школы с опытом работы: коррекция судьбы, снятие различных негативов, работа по фото. Гадание на ТАРО. Обучение. Ирина. Св. 71 №001598073. Тел.: 33-22-00, 8-910-153-95-33. (№20618)

НАДЕЖДА. Ясновидящая. Силой, дарованной свыше, навсегда избавит вас безгреховно от разбитых семейных уз, одиночества, порчи, сглаза. Защита семьи, бизнеса от негативных явлений. Св. 305710310900020. 43-05-23, 8-910-702-99-28, 8-962-275-97-95. (№20629)

АСТРОЛОГИЯ и ГАДАНИЕ. Потомственная предсказательница Мария Васильевна старинными методами, безгреховно возвратит любимого, отвернет соперницу. Снимет сглаз, порчу, негативные явления в семье, бизнесе. Св. №4114733. 38-05-95, 8-960-601-19-09, 8-920-761-07-03; п. Октябрьский, 12-й пр., д. 50. (№20630)

ГАДАНИЕ. Снятие порчи, сглаза, негатива, помощь в решении семейных проблем, любовная магия. Св. №2694-2202. 8-910-161-73-03. (№20676)

ГАДАНИЕ. Потомственная предсказательница поможет в решении семейных проблем, бизнесе. Старинными ритуалами и заговором снимет порчу, сглаз. Возвратит любимого. 71№001333687. Заречье: 44-48-32, 8-903-037-48-98. (№20682)

ГАДАНИЕ на КАРТАХ, ВОДЕ. Отворот, приворот, предсказания, коррекция судьбы. Верну любимого, любимую. Помощь в бизнесе. Снятие негативов и «венца безбрачия». 8-915-785-41-75. (№20711)

ТАМАРА ПРЕДСКАЗАТЕЛЬНИЦА поможет старинным методом вернуть любимого, обрести удачу в бизнесе, снимет венец безбрачия, порчу и сглаз. Св. №411425. 21-50-21, 8-920-754-74-08. (№20712)

ЛЮБОВНАЯ МАГИЯ. Св. 304710335100362. 42-82-12. (№20714)

ГАДАЮ, РАБОТА С ФОТО. Помощь в решении проблем. Любовная магия. Поиск пропавших людей, а/м. Опр. и снятие порчи и «пояса одиночества». Защита. Св. №305710510200096. 42-20-18. (№20723)

ТАТЬЯНА. ГАДАНИЕ. Снятие порчи, сглаза, венца безбрачия. Любовная магия – отворот, приворот, возврат любимого. Св. 3077710702600049. 8-910-157-99-06. (№20741)

ГАДАНИЕ. Магия любви, отворот, приворот; возврат любимого; венец безбрачия. Снятие сглаза, порчи. Деньги не проблема. Св. 3077710702600049. 8-910-580-01-64. (№20742)

САХАЛИНСКАЯ ЦЕЛИТЕЛЬНИЦА ЗИНАИДА ИВАНОВНА, биоэнергетик: снятие порчи, сглаза, проклятья. Помощь в тяжелых ситуациях, при женских проблемах и мн. др. Св. ФЛ 019907. 47-18-12, 8-906-535-71-37. (№20768)

КРЕЩЕННЫЙ СИЛОЙ РОДОВОЙ яснополянский знахарь. МАГИЯ силы Духа для любви, успеха, здоровья. Месть. Долги. Св. 16171. Честные гаданья, сильнейшие заговоры и обереги на заветные желанья. Тел. 8-48751-76-457, 8-920-758-8319. Znahar-Vladimir@rambler.ru (№20774)

ПАРАПСИХОЛОГ, ВЫСШИЙ МАГ. УЧЕНИК АНАТОЛИЯ КОЗОЧКИНА. Сниму все виды негативных воздействий. Защита. Избавлю от страхов, вредных привычек, недомоганий, депрессий и др. Правильное решение жизненных проблем. Работа по фото. Св. ФЛ №007282. 8-910-155-99-55. Денис Александрович. (№20786)

ВЫСШИЙ МАГ. УЧЕНИЦА АНАТОЛИЯ КОЗОЧКИНА. Предсказания с элементами ясновидения, диагностика, в т.ч. по фото. Снятие сглаза, порчи, фобий и т.д. Энергетическая чистка помещений. Консультации. Св. 71 №001115008. 34-26-31, с 12 до 20; 8-961-260-73-54. Наталья Юрьевна. (№20822)

АСТРОЛОГИЯ, ГАДАНИЕ. Потомственная целительница. Снятие порчи, сглаза, проклятия, отворот, приворот. Божественная защита, обереги. Св. 71 №001527749. 47-08-64, 8-905-627-40-63. (№2-850)

ДЕТСКИЕ ТОВАРЫ

ПРОДАЮ

«МИР КОЛЯСОК». ОГРОМНЫЙ АССОРТИМЕНТ ДЕТСКИХ КОЛЯСОК. Действительно низкие цены. **КРОВАТКИ, МАТРАЦЫ, СТУЛЬЧИКИ, АВТОКРЕСЛА. Отдел колясок б/у:** зима-лето от 600 р. **Обмен б/у на новую прогулочную** или др. товар. Ул. Союзная, 13 – вход в арку с ул. Советской, д. 15; въезд – с пл. Челюскинцев. 38-50-03. (№20733)

ЖИВОТНЫЕ

ПРОДАЮ

КОТИКА ШОТЛ. ВИСЛ., 1 мес. 46-11-33, 8-920-751-57-68. (№20101)

КРАСИВОГО КОТЕНКА-ПОЛУКРОВКУ недорого. 20-64-98. (№20820)

ЩЕНКОВ НЕМ. ОВЧАРКИ, рожд. 03.09. 31-64-97. (№20745)

ЩЕНКОВ КОККЕР-СПАНИЕЛЯ. 40-72-15, 8-920-758-33-56. (№20810)

КОРОВУ, 4-й отел в дек.; **ЛОШАДЬ.** 8-960-616-59-52. (№20833)

ООО "СТИКС" Тула, ул. Староникитская, 38-б. Тел. 30-81-65.
ПАМЯТНИКИ
любых размеров, сложности и конфигурации
из ГРАНИТА, МРАМОРА, КРОШКИ
КРЕСТЫ, ВАЗЫ, СКУЛЬПТУРЫ, ЦВЕТНИКИ.
Ограды - от 245 р. за п/м
Благоустройство могил: гранит, мрамор, тротуарная плитка.
• ХРАНЕНИЕ БЕСПЛАТНО • РАССРОЧКА

ПАМЯТНИКИ
ИЗ ГРАНИТА и МРАМОРА
ДОСТУПНЫЕ ЦЕНЫ
ДОСТОЙНОЕ КАЧЕСТВО
РАССРОЧКА 0%
☎ 200-900
Тула, ул. Советская, 60, оф. 25, 2-й эт. (вход рядом с Детским универмагом)
ЧП ЧУБАСОВ С. М.

ГРАНИТНАЯ МАСТЕРСКАЯ
ТУЛА, ул. ДРЕЙЕРА, 58
ПАМЯТНИКИ
ВЫСОКОЕ КАЧЕСТВО ГРАВЕРНЫХ РАБОТ
КРЕСТЫ ОГРАДЫ ЦВЕТНИКИ ФОТОКЕРАМИКА УСТАНОВКА
тел. 49-12-21
Проезд троллейбусами № 2, 7 до ост. "Ул. Курковая" (конечная)
ЧП ТРОФИМОВ А. В.

30 сентября 2007 года, не дожив до 70 лет, ушла из жизни наша любимая учительница, замечательный и добрый человек **Клара Александровна ЗЕЛЕВИНСКАЯ**. Всегда будем помнить все то, что она для нас сделала. Выражаем соболезнования родным и близким.

Выпускники 10 «В» класса 1973 г.

ВЕТЕРИНАРНЫЕ УСЛУГИ -Реклама

СТРИЖКА ЙОРКШИРСКИХ ТЕРЬЕРОВ, консультации по выращиванию и уходу. 8-903-845-55-45. (№20469)

ВЕТЕРИНАРНЫЙ КАБИНЕТ «АРТЕМИДА», московский филиал: г. Тула, ул. Приупская, 1-а. Тел. 28-27-02, с 10 до 18; 8-920-745-38-19, 8-920-744-21-64. **Ветаптека. ЛАБОРАТОРНАЯ ДИАГНОСТИКА. Лечение хронических заболеваний.** Новейшие методы лечения онкологии. Терапия, хирургия, вакцинация. Корма, аксессуары по уходу за животными. (№20631)

ТУЛЬСКИЙ ЦЕНТР ВЕТЕРИНАРНОЙ МЕДИЦИНЫ. г. Тула, ул. Болдина, 70, с 14 до 8 утра; тел.: 38-68-48, 8-920-278-05-27, 8-910-942-40-01, 8-903-843-20-33. **ДИАГНОСТИКА:** УЗИ, ЭКГ, лаборат. исслед., кардиомониторинг. **ТЕРАПИЯ, ХИРУРГИЯ, ВАКЦИНАЦИЯ, ГОМЕОПАТИЯ, АКУПУНКТУРА, ФИЗИОТЕРАПИЯ.** Вызов на дом, в т.ч. ЭКГ и УЗИ. ЧИПИРОВАНИЕ ЖИВОТНЫХ. **Треб. ВЕТВРАЧ (ветфельдшер)**: 8-903-658-14-32. (№20547)

«АЙБОЛИТ» - КВАЛИФИЦИРОВАННАЯ ВЕТ-ПОМОЩЬ. Ул. Галкина, 30, т. 497-444; ул. Кирова, 159, т. 419-431; с 9 до 20 ч., без вых. (№20628)

ВЕТЕРИНАРНАЯ ПОМОЩЬ НА ДОМУ, в т ч. экзотическим животным. 8-961-261-39-19, до 19 ч. (№20647)

СКОРАЯ ВЕТЕРИНАРНАЯ ПОМОЩЬ на дому. Тел.: 39-03-81, 8-906-530-04-68, 8-906-625-84-31. КРУГЛОСУТОЧНО. Тула и область. Терапия, хирургия, вакцинация. Стрижка - 8-910-557-56-67. (№20673)

ЭСТЕТИЧЕСКАЯ СТРИЖКА СОБАК И КОШЕК. Выезд на дом. 8-910-703-000-3, 8-906-535-49-29. (№20764)

ОТДАЮ В ДОБРЫЕ РУКИ

КОТИКА черн. г/ш, 3,5 мес.; кошечку ч/б г/ш, 2 мес.; двух 3-цв. кошечек плюш., 1 мес.; кошечку-полуперса пепельн., 1 мес. Ул. Свободы, 58; т. 30-27-67.

КОТИКА ч/б красив., 3 мес. 35-57-51.

КОТИКА приуч. в частн. дом, 4 мес. 24-63-80.

КОТЯТ красивых. 34-15-95.

КОШЕЧКУ белую приуч., 1,5 мес. 21-69-30.

КОШЕЧЕК 3-цв. 8-905-110-73-72, 8-920-747-66-46.

КОТЯТ приуч. от кошки-крысол., 2 мес. 35-83-30, после 18.

КОШЕЧКУ приуч. Обр. на вахту драмтеатра.

ЩЕНКА, дев., 4 мес., воспит. 8-910-583-03-07.

КОЛЛЕКЦИОНИРОВАНИЕ

ПРЕДЛОЖЕНИЕ - Реклама

МАГАЗИН «НУМИЗМАТ» продает и покупает монеты, иконы, нагрудные знаки, старинные предметы из золота, серебра, чугуна, бронзы, фарфоровые статуэтки. Большой выбор иностранных монет, купюр, значков и нагр. знаков. Ул. Оборонная, 4, отдел в «Хозтоварах»; 21-69-33, с 16 до22; 8-905-623-23-58, с 9 до 16. (№20244)

САЛОН «АНТИКВАР» ПРОДАСТ, КУПИТ ДОРОГО, ОЦЕНИТ: иконы (от 20 тыс. р.), картины, мебель, статуэтки, часы, изделия из фарфора, серебра, золота, книги, монеты, награды и мн. другое. Выезжаем на дом. Ул. Советская, 47 (ТЦ «ИНД-Гарник»), 3-й этаж, оф. 314. Тел. 38-48-27. (№20516)

СПРОС

КОЛЛЕКЦИОНЕР КУПИТ ДОРОГО, ОЦЕНИТ: иконы, картины, статуэтки, часы, мебель; изделия из серебра, золота, бронзы, предметы интерьера и многое другое. Звоните, не пожалеете! Оплата сразу. Тел.: 28-21-68, 8-905-62-75-399. (№19758)

КУПЛЮ иконы, статуэтки, картины, столовые приборы, часы, мебель. Любые др. предметы искусства, быта и военной атрибутики до 1945 г. 38-42-35. (№20302)

КУПЛЮ КНИГИ, журналы, открытки, фотографии до 1930 г. 38-42-35. (№20303)

СРОЧНО, ДОРОГО КУПЛЮ СТАРИННЫЕ иконы, картины, статуэтки, изделия из серебра, бронзы, знаки и др. предметы старины. Оценка и выезд специалиста бесплатно. 31-14-85, 8-920-746-94-96. (№20383)

САЛОН «АНТИКВАРИАТ» КУПИТ ДОРОГО иконы, картины, статуэтки до 1980 г., изделия из серебра, бронзы, золота, фарфора; книги, открытки, награды, значки до 1917 г. и др. предметы искусства, интерьера и коллекционирования. Ждем вас ежедневно с 10 до 16 ч.: пр. Ленина, 94 (автовокзал). Тел. 38-45-93 или 38-52-46. (№20311)

СТАРИННЫЕ ЧАСЫ, ШКАТУЛКИ, ПОДСВЕЧНИКИ, ПЕПЕЛЬНИЦЫ, ПОРТСИГАРЫ, иконы, кресты, лампадки; старинные книги, открытки, монеты, значки; фарфоровые, бронзовые, чугунные статуэтки советского периода; старинные вазы, графины, бокалы, тарелки, чашки, подстаканники, стопки, солонки и т.п. 30-96-40. (№20324)

КОЛЛЕКЦИОНЕРЫ ПОКУПАЮТ ДОРОГО предметы старины, искусства и коллекционирования. Консультации, оценка бесплатно. **ОТДЕЛ ЗАКУПКИ** по адресу: ул. Советская, 64 (фойе театра кукол); тел. 28-20-99, с 9 до 17, без вых. (№20703)

КОСМЕТОЛОГИЯ - Реклама

ПОХУДЕТЬ от 5 до 50 кг и КОНТРОЛИРОВАТЬ СВОЙ ВЕС. Дорого. 8-910-558-26-92, 31-62-93. (№20792)

ЭФФЕКТИВНОЕ СРЕДСТВО ДЛЯ ПОХУДЕНИЯ БЕЗ ДИЕТ «Lida». 8-903-843-09-79, 8-920-762-85-86. (№20665)

HERBALAIFE. 8-905-621-84-72. (№20724)

ГАРАНТИРУЕМ УМЕНЬШЕНИЕ ОБЪЕМОВ ШЕИ, ТАЛИИ, БЕДЕР, ТЕЛА в целом, в т.ч. при заболеваниях эндокринной и лимфатической систем (дети и взрослые). Резкое похудение наблюдается после первой процедуры. Лиц. А459452. Жел./дор. больн.: ул. Дм. Ульянова, 17, каб. 26; тел.: 39-72-83, 38-33-65, 8-905-117-95-59. (СЧ.156ч)

КУРСЫ, УРОКИ - Реклама

СТУДЕНТАМ: матем., физика, статистика, с/х, сопр. мат., электротех., теормех., ЭММ; контр., курсовые. 47-07-70, 8-903-843-34-46. (№20698)

ЧЕРТЕЖИ и НГ. 49-98-56. (№20243)

МАСТЕРСКАЯ РЕФЕРАТОВ: контр., рефераты, курсовые, дипломы. Пр. Ленина, 102, корп. 4; 8-920--278-87-08. Ольга. (№20321)

АНГЛ., НЕМ. ЯЗ.: перев., контр. 35-28-92. (№20385)

АНГЛ. ЯЗ. 37-49-56. (№20386)

КУРСОВЫЕ, ДИПЛОМЫ по ЭКОНОМИКЕ. 37-49-56. (№20387)

СТУДЕНТАМ и УЧАЩ.: матем., физика, химия, программир., статист., культурол., филос. - репетит., контр. раб. Подг. в вуз, ЕГЭ. Качеств. 47-63-69. (№20462)

СТАТИСТИКА, ЭКОНОМИКА, МЕНЕДЖМЕНТ. ИНФОРМАТИКА. 41-84-26, 8-903-039-94-68. (№20486, №20545)

КАБИНЕТ ПСИХОЛОГИЧЕСКОГО КОНСУЛЬТИРОВАНИЯ: депрессии, неврозы, страхи. Т. 8-920-745-10-77. (№20772)

НАБОР и распечатка текстов, сканирование; рефераты школьникам и студентам. 47-31-32. (№20779)

ФРАНЦ., НЕМ., АНГЛ., РУС. ЯЗ.: репетиторство, контр., переводы, рефераты. Опыт. Тел.: 39-85-41, 5-20-41 (Щекино), 8-903-038-37-87. (№20809)

ЭКОНОМИКА, БУХУЧЕТ и др. Дипломн., курс. 27-07-26. (№20848)

МАТЕРИАЛЫ, ТЕХНИКА

ПРОДАЮ

ВИТРИНЫ алюм. профиль+стекло, синие, 200х90х40; **СТЕКЛ. КУБЫ**; все б/у. 8-910-702-04-15. (№20633)

КУПЛЮ

СТРОИТЕЛЬНО-МОНТАЖНЫЕ ПИСТОЛЕТЫ, ПАТРОНЫ ИНДУСТРИАЛЬНЫЕ, ДЮБЕЛИ. 8-905-620-11-33. (№20522)

ОРГАНИЗАЦИЯ ООО «ТулаРегионСтрой» купит СТРОИТЕЛЬНЫЕ ВАГОНЧИКИ. 235-054. (СЧ.163ч)

МЕБЕЛЬ,БЫТ/ТЕХНИКА

КУПЛЮ

КУПЛЮ СТАРИННУЮ ШВЕЙНУЮ МАШИНКУ. 30-96-40. (№20323)

МЕДИЦИНА - Реклама

НЕВРОПАТОЛОГ ЛЕОНТЬЕВ С. С., канд. мед. наук. Консультации и лечение. НП «Совмедтех». О противопоказаниях и побочных действиях консультируйтесь у врача. Лиц. А442826. Тел.: 39-74-43; 8-903-843-97-15. (СЧ.151ч)

ГИНЕКОЛОГИЯ. Диагностика. Лечение. Спирали. Эрозии. Консультации по прерыванию и ранней диагностике нежеланной беременности. Медикаментозный аборт. Лиц. А459563. **Врач I категории СУББОЧЕВ Александр Павлович.** 38-36-12, 35-23-54, 8-910-151-31-65. О противопоказаниях и побочных действиях консультируйтесь у врача. (№19756)

ДЕРМАТОВЕНЕРОЛОГ ТЕРНОВСКАЯ Елена Владимировна. Лиц. 7101-000109. **Все виды анализов** (соскобы, посевы на флору, ИФА ВИЧ, РВ, ПЦР-диагностика). **Полная анонимность.** Консульт. от 250 р. П-ка ж/д больн., каб. 20 (ул. Дм. Ульянова, 8): все субб. 10-15, будни предвар. запись: 38-38-14, 8-920-270-09-09. (№20099)

ДЕТСКИЙ ОРТОПЕД-ТРАВМАТОЛОГ высшей категории Коротков А. И. консультирует детей и подростков. О противопоказаниях и побочных явлениях консультируйтесь у врача. Лиц. А459486. т. 47-97-97, запись с 15 до 22. (№20390)

ЛАЗЕРНАЯ ТЕРАПИЯ, РЕФЛЕКСОТЕР. и ГОМЕОПАТИЯ в комплексе: высокоэфф. **в лечении неврозов** (заикан., невраст., тики, энурез), **остеохондр., ВСД, жел.-кишечн., аллерг.** и др. заболев. **Врач высшей кат.** Лиц. А469760. Прием: пн., ср. и пт., с 17, в дет. п-ке №2, каб. 26, ул. Марата, 47. Запись по тел:. 45-21-10, 8-903-035-76-66; с 8 до 16. (№20654)

УЗИ-ДИАГНОСТИКА, ПСИХОТЕРАПИЯ, ПСИХИАТРИЯ. Прием детей и взрослых. **Врачи высшей категории МИХАЙЛОВСКАЯ Наталия Ивановна. МИХАЙЛОВСКИЙ Виктор Викторович.** Лиц. А459435, А459554. О противопоказаниях и побочных действиях консультируйтесь у врача. Тел. 46-24-30. (№20706)

МАММОЛОГ ХАПИЛИНА Ольга Борисовна, доцент кафедры хирургических болезней №1. Ведет консультативный прием. О противопоказаниях и побочных действиях консультируйтесь у врача. Лиц. №71-01-000124, выд. ФС ЗО СР. Запись по тел. 8-910-942-22-40. (№20725)

ВРАЧ ЖАРИКОВ В. А. проводит лечение заболеваний шейки матки: псевдоэрозий, лейкоплакий, дисплазий жидким азотом. **Обслед., безболезн. эффект. лечение.** Лиц. Г471978. ГОРБОЛЬНИЦА №10, бывшая МСЧ №5 (Мясново), каб. 314. О противопоказаниях и побочных действиях консультируйтесь у врача22-11-38, 32-00-58 дом. (№20738)

ГИНЕКОЛОГИЯ. Квалифицированная помощь по лечению заболеваний и прерыванию беременности. Эрозии, спирали, бесплодие, гормональные нарушения. **Врач I категории ВОЛКОВ ОЛЕГ МИХАЙЛОВИЧ.** Лиц. А469750. Тел.: 28-12-24, 8-906-620-00-14. Искусственное прерывание беременности может повлечь нежелательные последствия для здоровья. О противопоказаниях и побочных явлениях консультируйтесь у врача. (№20749)

ДЕТСКИЙ МАССАЖ. Лиц. Г937589. Тел. 8-903-841-85-31. (№20815)

ЛОР-ВРАЧ КУЗНЕЦОВА Т.С., лиц. №71-01-000287. **ЛЕЧЕНИЕ ЛОР БОЛЕЗНЕЙ у взрослых и детей** амбулаторно, в т.ч. выезд на дом. Прием в дет. п-ке ДИБ №2, каб. №42, вт. и чт. с 15 ч. Ул. Марата, 47 (ост. «Плеханова»). Запись по тел. 8-910-150-09-78. О противопоказаниях и побочных явлениях консультируйтесь у врача. (№20832)

ДЕРМАТОВЕНЕРОЛОГ высшей категории КОВАЛЕВ В. В. Лиц. 71-01-000283. **Эффект. леч. забол. кожи и половых инфекц.** Прием в п-ке горбольн. №4 (ул. Марата, 39), каб. 40: ср. с 17.30 до 19, сб. с 10 до 12. О противопоказаниях и побочных действиях консультируйтесь у врача. Спр. по тел. 41-61-86. (№20851)

ПРЕРЫВАНИЕ НЕЖЕЛАТЕЛЬНОЙ БЕРЕМЕННОСТИ, а также ВСЕ ВИДЫ АМБУЛАТОРНОЙ ГИНЕКОЛОГИЧЕСКОЙ ПОМОЩИ, в том числе: **ЭРОЗИИ, СПИРАЛИ, ВОСПАЛИТЕЛЬНЫЕ ЗАБОЛЕВАНИЯ. Врач высшей категории МАСЛОВ Сергей Викторович.** Лиц. №71-01-000051. Раб. тел. 44-34-88, моб.: 8-903-840-60-60, 8-903-658-74-70. Секретарь: 8-920-744-98-26. (СЧ.139ч)

ВРАЧ ПСИХОТЕРАПЕВТ-ГИПНОЛОГ, ПСИХИАТР-НАРКОЛОГ ПОМИНОВА Г. Е.

1. АНОНИМНОЕ ЛЕЧЕНИЕ и ПРОФИЛАКТИКА АЛКОГОЛИЗМА методом КОДИРОВАНИЯ по А. Р. ДОВЖЕНКО в модификации НЛП (психическая **САМОРЕГУЛЯЦИЯ**). **Элементы семейной психотерапии** (без алкоголя от 2-х сут. и более) по вторникам и воскресеньям в 9 часов. Цена 1500 руб. **ОБРАТИТЕ ВНИМАНИЕ!** Для пациентов, прошедших лечение у врача: снятие, подкрепление, продление кода, помощь по коду ПО СУББОТАМ, ТОЛЬКО в 9 ЧАСОВ.

2. ЛЕЧЕНИЕ ОЖИРЕНИЯ - ВНИМАНИЕ: ВРАЧ НАЧНЕТ РАБОТАТЬ с ЯНВАРЯ 2008 г.! Консультационный день для прошедших лечение - 1-я суббота каждого м-ца в 14 час.

Адрес: Тула, ул. Оружейная, 23 (угол ул. 9 Мая и Оружейной), «Кабинет психотерапии» (вход с торца), ост. «Оружейная» - 1-я от автовокзала. О противопоказаниях и побочных действиях консультируйтесь у врача. Лиц. Г937522.

Тел.: 31-90-10, 39-74-00, 40-42-86.(СЧ.146ч)

НЕДВИЖИМОСТЬ

ПРОДАЮ

3-КОМН. КВ. в Мясново. 8-905-628-99-11. (№20752)

1/2 ЧАСТЬ КИРП. ДОМА в Ленинском р-не (15 мин. от Тулы), в жилом хор. сост., свет, вода, газ, АГВ, отопл., уч. 8 сот., ПМЖ, 10 мин. от трансп. 8-903-035-59-53. (№20853)

СДАЮ - Реклама

КВАРТИРЫ НА СУТКИ. 35-24-68. (№19447)

КВАРТ. на СУТКИ, 3 ЧАСА. 8-903-697-01-03. (№20213)

КВАРТ. в Туле. 39-11-48, 405-205. (№20490)

1-КОМН. КВ. в Прол. р-не с мебелью и тел. Тел. 8-906-625-51-99. (№20622)

КВАРТ., КОМН., ДОМА предлагает агентство по найму. 39-45-79, 23-58-17, 21-44-92 . (№20635)

КВАРТ., КОМН., ДОМА в Туле, области. 40-35-83, 40-42-09. (№20751)

МАГАЗИН В АРЕНДУ: отдельно стоящее здание, 1 эт., 280 кв. м. Тула, Городской пер., 17-а (р-н ул. Станиславского). 8-910-163-90-03. (№20803)

ЛЮКС НА СУТКИ - 1-КОМН. КВ.: отл. ремонт, кондиционер, 40 каналов TV, плазменная панель 106 см, отл. аудиосистема 5.1, сейф, аквалайт. Спальный район, чистый воздух. 8-920-761-60-00. (№20826)

КВАРТИРЫ на СУТКИ. Тел. 301-401. (СЧ.103ч)

КУПЛЮ

КОМНАТУ с подсел., без посредн. 31-28-43. (№20231)

СНИМУ - Реклама

СРОЧНО! 1-2-КОМН. КВ. ДЛЯ СЕМЬИ ТУЛЯКОВ. БЕЗ ПОСРЕДНИКОВ. 36-01-47. (№17673)

СРОЧНО. КВАРТИРУ ДЛЯ СЕМЬИ ВОЕННОСЛУЖАЩИХ. Без посредников. 38-30-13. (№17674)

СРОЧНО! КВАРТИРУ с ЕВРОРЕМОНТОМ для русской семьи.Порядок и оплату гарантирую.36-42-76. (№17675)

СРОЧНО! 1-2-КОМН. КВ. в любом р-не. Без посредн. 42-29-68, 8-920-744-57-94. (№20604)

1-2-КОМН. КВ., ДОМ в любом р-не, рассмотрю все варианты, можно дорого. 33-16-51. (№20615)

СРОЧНО КВАРТ. 24-63-72. (№19835)

СРОЧНО! КВАРТИРУ ДЛЯ СЕМЬИ ТУЛЯКОВ. ДОРОГО. 27-32-18, 8-905-629-69-99. (№20170)

КВАРТ. 39-11-48, 405-205. (№20491)

КОМН. 39-11-48, 405-205. (№20492)

СРОЧНО! 1-2-КОМН. КВ. для семьи б/дет. в любом р-не. 24-61-78. (№20592)

СРОЧНО! КВ-РУ с евроремонтом для состоят. русской семьи. 24-61-78. (№20593)

1-КОМН. КВ. в любом р-не до 6 тыс. р. 24-61-78. (№20594)

СРОЧНО! КВАРТИРУ, ДОМ для русской семьи. 43-78-81. (№20605)

СРОЧНО КВАРТ., ДОМ для русской семьи, **КОМН**. для студ. Без посредн. 41-64-04, 35-81-02. (№20611)

1-2-КОМН. КВ. для семьи. 41-94-35. (№20623)

СРОЧНО! 1-2-КОМН. КВ., ДОМ в любом р-не, для русской семьи. Порядок и своевр. оплату гарантирую. 23-58-17, 21-44-92. (№20636)

2-3-КОМН. КВ. в Сов., Центр. р-нах, на Площадке, с тел., хорошей меб. и ремонтом, можно дорого. 39-45-79, 23-58-17. (№20637)

КОМНАТУ в любом р-не Тулы, срочно. 39-45-79. (№20638)

1-2-КОМН. КВАРТ. для себя. 42-01-48. (№20753)

СЕМЬЯ ИЩЕТ КВАРТИРУ. СРОЧНО. 40-35-83. (№20754)

СЕМЬЯ СНИМЕТ КВАРТИРУ в любом р-не, срочно, без посредников. Тел.: 37-05-10, 8-903-844-66-47. (№20788)

РАБОТА

ТРЕБУЮТСЯ

AVON. РАБОТА. 20-46-73, 8-920-274-22-35. (№18065)

AVON. 27-06-81, 8-920-749-01-51. (№18233)

AVON. 36-88-49. (№17806)

AVON. 47-95-87, 42-29-11. (№20515)

AVON. Доп. заработок. 8-903-844-36-16. (№20661)

AVON. 36-37-69, 8-905-118-65-05. (№18102)

РАБОТА с франц. духами от L'AMBRE. 23-97-73, 8-920-272-08-31. Галина. (№19149)

AVON. 27-50-10. (№20052)

AVON. 33-53-77, 8-905-624-18-99. Наталья. (№20079)

РАБОТА в офисе. 8-910-702-90-87. (№20242)

AVON. Скидки. **РАБОТА**+ПОДАРКИ, беспл. оформл. 8-906-620-06-42, 20-66-00. (№20285)

РАБОТА с французскими ароматами от «L'ambre». 36-76-73, с 13 до 19; 8-906-621-17-72. (№20318)

РАБОТА. 8-920-744-15-74. (№20375)

РАБОТА. 8-905-624-80-10. (№20393)

НАДОМНЫЕ РАБОТЫ. 300012, Тула, а/я 2287+конв. (№20411)

AVON. 45-71-89, 45-46-19. (№20425)

РАБОТА. 8-910-163-10-84. (№20555)

РАБОТА. 8-920-753-94-01. (№20556)

РАБОТА. 8-910-150-84-39. (№20557)

РАБОТА. 8-960-601-44-66. (№20558)

РАБОТА. 8-910-585-86-10. (№20559)

AVON. Косм. на заказ. **РАБОТА+ПОДАРКИ.** Беспл. оформл. 8-920-745-02-54, 24-19-49. (№20570)

AVON. Бизнес с нуля. 8-903-843-43-72. (№20590)

AVON. Работа. 8-905-627-89-75, 40-92-98. (№20646)

РАБОТА, офис. Образ. Зараб. 10-18 тыс. р. 26-96-87, 8-961-262-49-67. (№20653)

AVON. РАБОТА, беспл. оформление+подарок. 8-920-274-51-98, 26-98-69 (автоответчик). (№20664)

ПРИГЛАШАЮ КОМПАНЬОНОВ в ДОХОДНЫЙ БИЗНЕС без больших вложений. 8-906-627-13-19. (№20687)

ОЕБСПЕЧИМ НАДОМНОЙ РАБОТОЙ любого желающего!!! 18 ВИДОВ. Регулярно новые предложения. Заработок до 16500 руб. Контракт. Материалы почтой. 300002, Тула, а/я 1503+конверт с о/а. (№20688)

AVON, гост. «Тула», оф. 215; 35-18-71, 8-906-539-01-01. (№20695)

ЛЕНЬ+СВОБОДА=О.М.Д. 8-961-146-24-72. (№20699)

РАБОТА! ОФИС! **ДЛЯ ДЕЛОВЫХ ЖЕНЩИН!** Обучение, карьерный рост, 15000-24000 р. 8-906-622-64-87. (№20707)

СРОЧНО! ПАРТНЕР ПО БИЗНЕСУ, не инициативный. 1200 у.е. 8-906-622-64-87. (№20708)

РАБОТА! Полная или частичная занятость. 9000-18000 р. 8-906-622-64-87. (№20709)

В КОММЕРЧ. ОРГ. ЖЕНЩИНЕ-РУКОВОДИТЕЛЮ СРОЧНО ПОМОЩНИК (-ЦА), неинициативный. З/п 23000 р.+%. 8-910-55-88-705. (№20710)

ЖЕНЩИНЕ-РУКОВОДИТЕЛЮ ТРЕБ. ПОМОЩНИК (-ЦА) ДЛЯ ВЕДЕНИЯ БИЗНЕСА. 8-960-610-84-77. (№20727)

В АТЕЛЬЕ треб. ПОРТНЫЕ, режим раб. 2 через 2. 36-72-98, 45-98-37. (№20739)

РАБОТА. 8-903-039-06-34. (№20746)

В ФИТНЕС-СТУДИЮ ТРЕНЕР по ХУД. ГИМН. и ИНСТРУКТОР-ПРЕПОДАВАТЕЛЬ ДЕФИЛЕ. 45-30-52, 8-910-583-59-55. (№20763)

РАБОТА. Полн. и част. зан. 8-910-556-19-98. (№20767)

ТРЕБ. ВЕТВРАЧ с опытом работы с мелкими животными для работы в тульской ветклинике. Конт. тел. 8-961-266-25-90. (№20771)

РАБОТА в ОФИСЕ. 8-910-154-76-03. (№20773)

ВОДИТЕЛЬ кат. С на а/м TOYOTA 2 тонны. 8-920-751-56-01, 8-920-751-56-02. (№20777)

ЗАМ. ДИРЕКТОРА в коммерч. орг. срочно: образ., от 25 лет, опыт работы. З/п 1500 у.е.+премия. 45-41-55, с 9 до 18. (№20800)

БИЗНЕС-ЛЕДИ СРОЧНО ТРЕБ. ПОМОЩНИК (-ЦА) с опытом предпринимательской деятельности не менее 2-х лет. З/п 23000 руб.+%. Конкурс. 45-41-55, с 9 до 18. (№20801)

РАБОТА в МОСКВЕ для мужчин. График работы вахтовый, 1000 руб./день+проживание. Оплата по факту работы. Тел. 8 (495) 652-28-08. (№20805)

АДМИНИСТРАТОР, з/п 14000 р.+%, до 58 лет. 24-69-34, 8-903-841-97-25. (№20819)

ОМОН ГУВД г. Москвы приглашает на работу холостых мужчин до 30 лет, отслуживших в ВС РФ, имеющих образование не ниже среднего. Предост. общежитие. З/п 15000 руб. Наш адрес: г. Москва, ул. Твардовского, д. 2, к. 2; тел. 8 (495) 756-21-91. (№20823)

РАБОТА. 8-906-535-48-26. (№20830)

АДМИНИСТРАТОР. Грамотная речь. З/п 15000 руб.+%. До 60 лет. 26-96-87, 8-961-262-49-67. (№20834)

РАБОТА и ПОДРАБОТКА, 18-30 лет, 3-5 дней/нед. З/п 500 р./день. 408-208. (№20849)

ПРОДАВЕЦ в маг. галантереи и косметики: дев. 20-25 лет., тулячка, з/п при собесед. 8-903-035-59-53. (№20854, №20855)

ЗАМ. РУКОВОДИТЕЛЯ в дистрибьютерскую фирму: в/о, от 25 лет. З/п 25000 руб.+% с товарооборота. 8-915-787-57-21. (№20861)

ТРЕБУЮТСЯ УБОРЩИЦЫ. До 50 лет. З/п от 5 тыс. р. Тел. 270-888. (СЧ.160ч)

НАДОМНАЯ РАБОТА: ИЗГОТОВЛЕНИЕ ДЕКОРАТИВНЫХ СВЕЧЕЙ и ТНП. З/п 14600 руб. Тел. 33-48-74. (СЧ.164ч)

САНТЕХНИКИ, МАЛЯРЫ, ОТДЕЛОЧНИКИ: соцпакет, 5-дн., работа в Туле, з/п 10 тыс. р.+пр. **ПОДС. РАБ.**: усл. те же, з/п 8 тыс. р. Тел. 24-29-68. (СЧ.165ч)

ИЩУ РАБОТУ

НАРАЩИВАНИЕ и КОРРЕКЦИЯ НОГТЕЙ: гель, акрил. Недорого. 8-906-628-11-50. (№20756)

КВАЛИФИЦИРОВАННЫЙ ПРЕПОДАВАТЕЛЬ ОБУЧАЕТ ИГРЕ НА ФОРТЕПИАНО. 8-920-275-96-39. (№20787)

СПЕЦИАЛИСТ КАДРОВОЙ СЛУЖБЫ, жен.: в/о, ПК, опыт. 8-910-582-46-79. (№20804)

РЕПЕТИТОР: РУС. ЯЗ. 1-4 кл. 8-920-275-06-38. (№20827)

СООБЩЕНИЯ

БЫСТРАЯ ФИНАНСОВАЯ ПОМОЩЬ НАСЕЛЕНИЮ в день обращения, без залога и поручителя: от 3 тыс. р. 8-961-152-86-29, с 9 до 20. ИП ФЕДОРОВ И. К. (№20598)

ГИТАРА! МАСТЕР-КЛАСС игры на акустической и эл/гитаре в стиле рок, джаз, фламенко. 35-54-95, 8-910-5-89-89-77. (№20600)

ТЕАТРАЛЬНЫЕ СТАЖИ. Тим Билдинг. 8-961-26-32-577; 41-82-17, веч. (№20639)

«БЕЛЫЙ КОТ», гост. «Тула», оф. 215, т. 35-18-71, 8-906-539-01-01. (№20696)

ДЕНЕЖНЫЕ ЗАЙМЫ от 3 тыс. р. сразу. ИП Молодзинский. 36-56-17, 8-915-780-00-54, 8-910-552-92-88. (№20794)

ТОВАРЫ ДЛЯ ЕВРОУБОРКИ «Белый Кот». 8-910-940-25-97. (№20821) - Реклама

ТЕЛЕ-, ВИДЕОТЕХНИКА

ПРОДАЮ - Реклама

АНТЕННЫ ЭФИРНЫЕ 10 КАНАЛОВ, СПУТНИКОВЫЕ, НТВ+. «ТРИКОЛОР-ТВ». Подключение, монтаж. 8-906-539-74-89. (№20606)

КУПЛЮ

НЕИСПР. ИМП. ТВ. 40-42-50. (№20380)

ТЕЛЕВИЗОР ИМП., МОЖНО НЕИСПР. 37-56-55. (№20700)

НЕИСПР. ИМП. ТВ. Недорого. 247-878. (№20807)

УСЛУГИ - Реклама

ОБСЛУЖИВАНИЕ ТОРЖЕСТВ

ТАМАДА, ДИСКОТЕКА, ВИДЕО. 41-94-54, 8-920-277-48-34. (№18062)

ТАМАДА, ДИСКОТЕКА, БАЯН. 36-02-23. (№19688)

ВИДЕО-, ФОТОСЪЕМКА. ПРОФЕССИОНАЛЬНО. 31-63-04, 8-910-940-22-95. (№19726, №20640, №20641)

СВАДЬБЫ, ЮБИЛЕИ. Тамада, музыка, фото-видеосъемка и др. 47-05-33. (№19923)

ПРОФ. ВИДЕОСЪЕМКА; ФОТОУСЛУГИ. 27-53-19, 8-910-551-27-27. (№20163)

ТАМАДА, дискотека, синтезатор, видеосъемка. 27-32-47. (№20276)

ВИДЕО-ФОТО. ПРОФ. ОБОРУДОВАНИЕ. ОЦИФРОВКА. 42-48-92; 8-920-748-98-99. (№20334, №20335)

ПРИЧЕСКИ СВАДЕБН. Стрижки. Вызов на дом. 36-98-36, 8-910-588-88-48, 318-452. (№20351)

ВИДЕОСЪЕМКА, DVD. Проф. качество, недорого. 34-94-18, 8-905-621-43-38. (№20358)

ТАМАДА, ДИСКОТЕКА. ВОКАЛ. 8-920-278-00-57. (№20417)

ПРОФ. ВИДЕОСЪЕМКА. 38-40-38, 8-920-744-37-72. (№20418)

ЛИМУЗИНЫ. ОБСЛУЖИВАНИЕ СВАДЕБ, ТОРЖЕСТВ, ВЕЧЕРИНОК, БИЗНЕС-ПОЕЗДКИ, ВСТРЕЧИ В РОДДОМЕ. А/М 2005 г.в. **ЛИНКОЛЬН, КАДИЛЛАК, ФОРД, ХАММЕР.** ОТ 7 ДО 22 МЕСТ. 8-910-5555-944 круглосуточно. (№20424)

ПРОФЕССИОНАЛЬНАЯ ВИДЕОСЪЕМКА СВАДЕБ. Цифровая, наложение музыки, запись DVD. Монтаж с miniDV. 41-12-69. (№20427)

ТАМАДА, ВОКАЛ, ДИСКОТЕКА, БАЯН. 23-86-05, 8-905-116-73-05. (№20461)

ВИДЕОСЪЕМКА, МОНТАЖ, DVD. Недорого. **Тамада.** 42-21-60, 8-910-583-40-65. (№20572)

СВАДЕБНЫЙ КОРТЕЖ. 34-71-99, 8-903-841-20-93. (№20580)

АРЕНДА ЛИМУЗИНОВ: 12 метров -13 мест. Обслуживание СВАДЕБНЫХ ТОРЖЕСТВ, РОМАНТИЧЕСКИХ ПУТЕШЕСТВИЙ. ДЕЛОВЫЕ ПОЕЗДКИ, ВСТРЕЧИ VIP-ПЕРСОН. Ул. Октябрьская, 95-б, (4872) 47-25-63 с 10 до 18 ч., 8-905-627-87-87 в любое время, без вых. (№20652)

АРЕНДА ЛИМУЗИНОВ: ОБСЛУЖИВАНИЕ СВАДЕБНЫХ ТОРЖЕСТВ, ДНЕЙ РОЖДЕНИЯ, ВСТРЕЧ VIP ПЕРСОН, ВЫПИСКИ ИЗ РОДДОМА. Салон светлая кожа, бар белый мрамор, «звездное небо», 11 мест. Система скидок. 8-905-624-70-66, 8-906-531-02-69. (№20716)

ЗАЛ для ПРОВЕДЕНИЯ СВАДЕБ, ТОРЖЕСТВ, ЮБИЛЕЕВ, НОВОГОДНИХ КОРПОРАТИВНЫХ ВЕЧЕРОВ. (на 20-60 чел.). 8-920-756-42-72. (№20761, №20762)

ВИДЕО-ФОТО. ТАМАДА. 47-90-31. (№20825)

В/СЪЕМКА любых торжеств, монтаж. DVD. Перевод кино-, видеоархивов. 47-65-45, после 18; 8-920-273-86-14. (№20839)

РЕМОНТ БЫТОВОЙ ТЕХНИКИ

РЕМОНТ ШВЕЙНЫХ МАШИН всех марок. 26-41-84. (№17719)

РЕМОНТ ШВЕЙН. МАШИН. Гарант. 31-06-28. (№17800, №17898)

СРОЧНЫЙ РЕМОНТ ИМП. СТИР. МАШИН-АВТОМАТОВ. Область. Без выходных. 34-43-11, 39-34-79, 8-910-552-08-88. (№19591)

РЕМОНТ ХОЛОДИЛЬНИКОВ, в т.ч. СТИНОЛ. Квит. Гарант. 44-13-85. (№20309)

ПКФ «РАДУГА»: РЕМОНТ ХОЛОДИЛЬНИКОВ СТИНОЛ, АТЛАНТ, ИНДЕЗИТ. ВИТРИНЫ, лари и др. Тула и область. 24-03-38, 8-910-941-36-88. (№20718)

ПКФ «РАДУГА»: РЕМОНТ СТИРАЛЬНЫХ МАШИН-АВТОМАТОВ ARDO, INDESIT, ZANUSSI И ДР. 24-03-38, 8-910-941-36-88. (№20719)

РЕМОНТ ХОЛОД., в т.ч. СТИНОЛ. **ЗАМЕНА РЕЗИНЫ.** 42-29-40. (№20253)

ЭЛЕКТРИКА ОТ и ДО. 34-31-10, 8-905-111-82-00. (№20681)

ЭЛЕКТРИКА, САНТЕХНИКА. 41-55-25, 8-906-532-75-99. (№20694)

ДЕРЕВЯННЫЕ ДВЕРИ фабричного производства: продажа, доставка, установка. 8-920-275-26-36. (№20728)

ОКОННЫЕ БЛОКИ, БАЛКОННЫЕ РАМЫ, ЕВРООКНА. Отделка помещений деревом, вагонкой ПВХ, МДФ, ламинат, гипсокартон. 43-05-88, 42-36-90. (№20748)

УСТАНОВКА ДВЕРЕЙ и АРОК. 23-13-10, 8-905-624-71-58. (№20791)

УСТАНОВКА ДВЕРЕЙ профессионально. 20-80-19. (№20831)

ОБЛИЦОВКА ПЛИТКОЙ. ПАНЕЛИ. 48-12-20, 36-59-11. (№20836)

ПОКЛЕЙКА ОБОЯМИ, ПОКРАСКА. 48-12-20, 36-59-11. (№20837)

ВСЕ ВИДЫ РЕМОНТНО-ОТДЕЛОЧНЫХ РАБОТ. 48-86-47, 8-903-697-43-12. Ирина. (№20838)

ОБИВКА и УТЕПЛЕНИЕ ДВЕРЕЙ. 32-92-56, 38-53-73. (№20862)

ОБИВКА, ОТДЕЛКА, УТЕПЛЕНИЕ ДЕРЕВ. И МЕТАЛЛ. ДВЕРЕЙ. ВРЕЗКА ЗАМКОВ. 8-909-260-28-94, 28-25-28. (СЧ.140ч)

ООО-ПКФ «ФАКТОР»: ВСЕ ВИДЫ РЕМОНТНО-СТРОИТЕЛЬНЫХ, ОТДЕЛОЧНЫХ, САНТЕХНИЧЕСКИХ, ЭЛ/МОНТАЖНЫХ РАБОТ. Работают профессионалы. Гарантия качества; нал/безнал. Тел.: 33-42-02, 8-906-628-00-99, 8-910-553-47-17.(СЧ.149ч)

ПАРКЕТ. ЛАМИНАТ. ПРОБКА. Все виды работ. Гарантия. Тел. 8-906-537-84-84. (СЧ.152ч)

РЕМОНТ ТВ, Р/АППАРАТУРЫ, ПК

ПРОФЕССИОНАЛЬНЫЙ РЕМОНТ ТВ, ВМ и DVD. SONY, SHARP, JVC, FUNAI, AKAI, LG, SAMSUNG. 38-60-25, 39-10-76, 8-920-278-78-55. (№17738)

ПРОФ. РЕМОНТ имп. и отеч. теле, видеоаппаратуры на дому у заказчика. Настройка по приборам. Добросовестно. Гарантия. Низкие цены. Вызов и диагностика беспл., любой р-н, без вых. Пенсионерам скидки. 37-66-37, 40-42-33. (№17739)

ТЕЛЕМАСТЕР, стаж 25 лет. Добросовестно, надежно. Гарантия до 2 лет. 35-92-38. (№17769)

ПРОФ. РЕМОНТ. отеч. и имп. ТВ. Кач., гарантия, любой р-н. 24-14-91. (№19699)

СРОЧНЫЙ РЕМОНТ имп. и отеч. ТВ, аудиовидеоаппаратуры, СВЧ-печей. 40-42-50, 39-70-85. (№17746)

В ДЕНЬ ВЫЗОВА РЕМОНТ ИМП. и ОТЕЧ. ТВ. Любой р-н. Гарант. до 2 лет по квитанции. Проф. стаж 25 лет. Вызов беспл. 38-55-15, 26-23-72. Глушанки-центр. 49-95-55. (№17923, №18161)

РЕМ. TV, ВМ. Гар. Недор. Вызов беспл. 34-91-64, 40-42-04, 38-43-73. (№19631)

РЕМОНТ ТЕЛЕ-, ВИДЕО-, АУДИО, DVD, СВЧ-печей. «РАСТР-ТВ»: ул. Курковая, 9, с 9 до 18; тел. 49-31-31. (№19700)

РЕМОНТ НОУТБУКОВ. Модернизация, настройка. Ул. Жуковского, 13, оф. 207; тел. 36-18-12. (№20169)

РЕМОНТ ИГР. ПРИСТАВОК SONY, SEGA, DREAM CAST. 35-59-70, 33-42-29; www.ooolinc.ru (№20214)

РЕМОНТ РАДИОТЕЛЕФОНОВ, АОНОВ, АВУ. Гарантия. 35-59-70, 33-42-29; www.ooolink.ru (№20215)

РЕМОНТ ЦИФРОВЫХ Ф/А. 35-59-70, 33-42-29; www.ooolink.ru (№20216)

ТЕЛЕВИЗОРЫ: ТУЛА и ОБЛАСТЬ. Гарантия по квитанции. Возм. СРОЧНЫЙ ВЫЗОВ. Без выходных. Пенсионерам скидки. 20-78-27, 8-920-743-28-67. (№20389)

ПРОФЕССИОНАЛЬНЫЙ ремонт имп. и отеч. ТВ, с гарант. Низкие цены, выс. кач. 34-92-11, 8-910-943-7408. (№20599)

ПРОФЕССИОНАЛЬНЫЙ РЕМОНТ имп. и отеч., цв. и ч/б **ТВ.** Низкие цены, гарантия. 45-41-59. (№20643)

КОМПЬЮТЕРНАЯ ПОМОЩЬ. Установка программ. Удаление вирусов. Подключение к Internet. 42-80-86, 8-920-277-88-68. (№20659)

РЕМОНТ ТЕЛЕВИЗОРОВ. ВОССТАНОВЛЕНИЕ КИНЕСКОПОВ. РЕМОНТ И ПОДБОР ПУЛЬТОВ ДУ. 42-32-18, 8-920-276-71-48. (№20662)

КОМПЬЮТЕРНАЯ ПОМОЩЬ: ремонт, установка любых программ, интернета. 46-34-39, 8-920-277-35-39. (№20704)

НЕДОРОГОЙ РЕМОНТ ТЕЛЕВИЗОРОВ ВСЕХ МАРОК. 37-66-57. (№20740)

УСТАНОВКА ЭФИРНЫХ АНТЕНН (11 каналов). 39-00-13. (№20755)

АНТЕННЫ. Подбор и монтаж 11 каналов. 26-11-91. (№20780)

У ВАС ДОМА РЕМОНТ ИМП. ТЕЛЕВИЗОРОВ, ВИДЕОДВОЕК КВАЛИФИЦИРОВАННО. Стаж 25 лет. Лиц. 013749. Гарантия по квитанции до 1 г. SONY, JVC, KANSAI, FUNAI, OMEGA, LG, SHARP, AKAI, DAEWOO, PHILIPS,SAMSUNG, ROLSEN, AKIRA, VESTEL, ERISSON, POLAR и др. Установка ТЮНЕРОВ, ДЕКОДЕРОВ ПАЛ/СЕКАМ (для ЦВЕТА и ЗВУКА). МАСТЕР ВСЕГДА НА ТЕЛ. 24-78-78. (№20806)

1С: ПРОДАЖА, УСТАНОВКА, СОПРОВОЖДЕНИЕ (формы отчетности). 40-42-91, 8-909-260-62-81. (№20835)

РЕМОНТ МУЗ. ЦЕНТРОВ, DVD, ТВ, ВМ. 21-21-09, 8-910-559-32-24. (№20858)

РЕМОНТ ИМП. И ОТЕЧ. ТВ, ВМ, CD, DVD, а/магнитол, СВЧ-ПЕЧЕЙ, пультов ДУ. Обслуж. в день вызова. Гар. 2-6 мес. 37-88-80. (№20860)

КВАЛИФ. РЕМОНТ теле-, видео- и пр. аудиоаппаратуры (автомагнитол, муз. центров...). Гарантия. Низкие цены. Вызов беспл., любой р-н, пенсионерам скидка. Стаж работы 15 лет. 42-03-75, 8-920-276-63-90. (№20670)

РИТУАЛЬНЫЕ УСЛУГИ

ООО «ТОПРЭКС»: оказание ВСЕХ ВИДОВ РИТУАЛЬНЫХ УСЛУГ - при заказе комплекса услуг БАЛЬЗАМИРОВАНИЕ БЕСПЛАТНО. 36-53-78; круглосуточно: 8-903-842-62-13, 8-960-599-83-01. Ул. Сойфера, 16. (№19836)

ООО «РИТУАЛЬНЫЕ УСЛУГИ»: 12 ЛЕТ в ПОХОРОННОМ ДЕЛЕ. Полный комплекс услуг. Собственное производство гробов (от 490 руб. до элитных), венков от 114 руб. (выс. 0,6 м) до 1850 руб. (выс. 2, 1 м). Одежда, обувь. Тула, ул. Баженова, 10-б; тел.: 41-64-25, 8-903-037-64-02. (№20402)

«ТУЛА-СЕРВИС». РИТУАЛЬНЫЕ УСЛУГИ. НИЗКИЕ ЦЕНЫ, пенсионерам скидки! ПРОФЕССИОНАЛЬНО БАЛЬЗАМИРОВАНИЕ. ВЫЕЗД в ОБЛАСТЬ. Оформление всех ДОКУМЕНТОВ, МОГИЛЫ (рытье). ПОХОРОНЫ из МОРГА. Оформление ПОДХОРОНЕНИЯ. Батюшка (отпевание). Поминки (кафе). Помощь при выносе. КРЕМАЦИЯ(Москва). ОГРАДЫ. ЗАКЛЮЧЕНИЕ ДОГОВОРОВ. Тула, ул. Лейтейзена, 12. Тел.: 38-54-99, 8-920-753-45-29. **ВЫЗОВ АГЕНТА НА ДОМ (БЕСПЛАТНО), КРУГЛОСУТОЧНО. Оплата только после выполнения заказа.** (№20684)

САНТЕХУСЛУГИ

САНТЕХРАБОТЫ. Гарантия. Качество. 33-42-63, 35-49-42. (№17667)

САНТЕХРАБОТЫ. ДЕШЕВО. ГАРАНТ. 47-34-39. (№19594)

САНТЕХРАБОТЫ. Недорого. **Двери, плитка, газ.** Качество. Сот. т. 38-43-83. (№19698)

ЗАМЕНА ВОДОПРОВОДА и стояков (полипропилен, Чехия), **канализации, радиаторов отопления. Установка счетчиков воды и сантехприборов.** Быстро, по умеренным ценам, с гарантией качества. 23-66-39, 8-909-260-27-34. (№20578)

САНТЕХРАБОТЫ. Аккуратно. С гарантией. Осуществляем привоз сантехники, смесителей, полотенцесушителей и т.д. Помощь в выборе. Все работы выполняются из качественного материала. Св. №ОГРН 305715714000024. Тел. 35-44-20, 24-24-19, 30-44-07, с 10 до 22; пт. с 10 до 15, субб. - день покоя. (№20811)

САНТЕХРАБОТЫ. Большой стаж и опыт. Гарантия качества. 26-24-43, 8-920-751-75-74. (№17745, №19164)

САНТЕХРАБОТЫ любой сложности: отопление, водопровод (оцинковка, полипропилен, металлопластик), приборы, канализация; **эл/сварочные работы.** Дома, коттеджи. 24-03-61 (бывш. 33-32-61), 8-960-613-26-35. (№19536)

САНТЕХРАБОТЫ ЗА 1 ДЕНЬ. ГАРАНТ. 34-78-07. (№19599)

САНТЕХРАБОТЫ: водоснабжение, отопление, канализация, устан. приборов. Гарантия. 38-35-00, 8-903-658-92-46. (№19919)

САНТЕХНИКА: замена приборов и труб; сварка. Выезд по районам. 8-920-746-94-02, 8-960-595-99-63. (№19991)

ЗАМЕНА ТРУБ, установка сантехприборов. 46-19-21. (№20024)

САНТЕХРАБОТЫ. Качеств. Недорого. 23-33-75. (№20080)

САНТЕХРАБОТЫ: замена водопр., стояков, канализ. (полипропилен, Чехия, оцинк.), **радиаторов отопления.** Работа любой сложности. Гарантия. Св. 305710311200201. Тел.: 8-906-535-70-05, 8-920-274-03-87; 43-05-13. (№20428)

УСТАНОВКА СЧЕТЧИКОВ ВОДЫ, замена водопровода и канализации, установка сантехприборов. Быстро, по умеренным ценам, с гарантией качества. 35-27-00, 8-920-743-67-34. (№20579)

ЭМАЛЕВОЕ ПОКРЫТИЕ ванн. 47-33-23, 8-910-155-89-77. (№20644)

САНТЕХРАБОТЫ. Любой сложности, за один день. 8-903-658-15-96. (№20747)

ЗАМЕНА ВОДОПРОВОДА и КАНАЛИЗАЦИИ. 23-13-10, 8-905-624-71-58. (№20790)

ЛЮБЫЕ САНТЕХРАБОТЫ с гарантией. Устан. счетчиков. Недорого. 45-28-76, 8-920-740-33-39. (№20795)

САНТЕХРАБОТЫ за 1 ДЕНЬ. Гарантия. 24-16-37, 8-920-7401-999. (№20796)

ХОТИТЕ СЭКОНОМИТЬ? САНТЕХРАБОТЫ: уст. счетчиков, водопровод; канализ., отопл.; стояки; сантехприборы. Гарантия. 8-920-74-01-888, 377-059. (№20797)

САНТЕХРАБОТЫ. 24-24-19. (№20812)

САНТЕХРАБОТЫ. 30-44-07. (№20813)

САНТЕХРАБОТЫ. 35-44-20. (№20814)

САНТЕХРАБОТЫ: водопровод, канализация из пластиковых труб. Устан. сантехприборов. Гарантия кач. 41-67-62, 8-960-614-05-61. (№20816)

КАЧЕСТВ. ОБЛИЦОВКА ПЛИТКОЙ. Ванные «под ключ». 8-905-624-71-58, 8-905-117-80-63, 23-13-10. (№20817)

САНТЕХРАБОТЫ: водоснабжение, канализация, отопление, устан. сантехприборов. Гарантия качества. Осуществляем закупку и доставку материалов. Гарантия 2 г. Договора. Пятн., субб. - нерабочие дни. 45-41-55, 8-910-552-83-61. (№20840)

САНТЕХРАБОТЫ. 49-22-22, 8-910-552-83-61. (№20841, №20842)

САНТЕХРАБОТЫ за 1 день. 47-55-13. (№20843)

САНТЕХРАБОТЫ ЛЮБОЙ СЛОЖНОСТИ. Европейское качество. Гарантия. Приемлемые цены. 42-75-81. (СЧ.159ч)

ТРАНСПОРТНЫЕ УСЛУГИ

ГАЗЕЛЬ-ТЕНТ. Тула, Москва, по РФ. Грузчики. 308-003, 362-363. (СЧ.143ч)

ЗИЛ-«БЫЧОК». Тула, Москва, по РФ. Грузчики. 308-003, 362-363. (СЧ.143ч)

ГАЗЕЛИ ЛЮБЫЕ. Нал/безнал. Грузчики. 359-777. (№18843)

ГРУЗЧИКИ. ГАЗЕЛИ. ЗИЛы. Дешево. 24-69-25. (№20262)

ГАЗЕЛЬ-ТЕНТ. Без посредников. 48-18-86, 8-903-659-31-29. (№20107)

ГАЗЕЛИ, «БЫЧКИ». 42-23-15, 8-960-613-03-30. (№20360)

ГАЗЕЛЬ. 43-09-10, 8-910-161-44-46. (№20370)

ГАЗЕЛЬ. Москва. Нал/безнал. 47-20-35. (№20542)

ГАЗЕЛЬ 15 МЕСТ. 47-20-35. (№20543)

АВТОМОБИЛЬ+ГРУЗЧИКИ (домашние вещи, офис, стройматериалы). 47-20-35. (№20544)

ГАЗЕЛЬ-ТЕНТ УДЛИН. 4,1х1,8Х2; **IVECO меб. фургон** 4 тонны 6х2,3х2,4. **Грузчики.** 46-24-00, 28-28-46, 8-903-659-40-60. (№20561)

ГАЗЕЛЬ-ТЕНТ, есть»пирамида. 8-920-274-30-38. (№20589)

ГАЗЕЛЬ-ТЕНТ до 2 т, **ГАЗЕЛЬ-ФЕРМЕР, удл. база**, 1,5 т+5 пасс., от 6 руб./км; **ГАЗ-3307 фургон**, **ВАЗ-2112** легк. Круглосуточно 8-903-841-15-24. (№20591)

БРИГАДА ГРУЗЧИКОВ со своими автомобилями осущ. **ПЕРЕВОЗКУ КВАРТИР. ОФИСОВ, КОНТЕЙНЕРА, СТРОИТ. и ОТДЕЛ. МАТЕР.** 4-55555, 8-920-277-78-24. (№20686)

ВСЕ ВИДЫ ГРУЗОПЕРЕВОЗОК. Грузчики. 40-24-08. (№20717)

МАЗДА 3 тонны, борт. РФ. 8-960-605-29-10. (№20750)

ПРОЧИЕ УСЛУГИ

«ДОКТОР МЕБЕЛЬ»: РЕМОНТ и ПЕРЕТЯЖКА мягкой и корпусной мебели. Ремонт пруж. матрацев. Пошив чехлов на мебель из материала заказчика. Пошив подушек. 35-71-44, 8-903-658-56-27. (№19951)

«РЕТРО-МЕБЕЛЬ». Профессиональный ремонт, перетяжка мягкой мебели. Большой выбор ткани. Быстро и качественно. На дому у заказчика. 34-59-41. (№20029)

СТИРКА БЕЛЬЯ С ДОСТАВКОЙ НА ДОМ. 42-45-67. (№20548)

НАРАЩИВАНИЕ и КОРРЕКЦИЯ НОГТЕЙ (акрил), Недорого. 39-87-21, 8-903-840-11-87. (№20671)

ВЯЖУ МОДНЫЙ ТРИКОТАЖ на имп. оборуд. из качеств. натур. пряжи. 36-52-50. (№20675)

ОБИВКА МЯГКОЙ, СБОРКА КОРПУСНОЙ МЕБЕЛИ. Пошив чехлов. 8-910-580-24-49; 42-77-16. (№20685)

Поздравляем Яну и Кирилла ПРОКУДИНЫХ с годовщиной свадьбы!

Родители.

ПРЕКРАСНАЯ ПОЛОВИНА ЧЕЛОВЕЧЕСТВА

● **«ФОРТУНА» ПОМОЖЕТ ВСТРЕТИТЬСЯ С ЛЮБОВЬЮ!** Прием ведет психолог. Советская, 54, оф. 302; 30-31-10, 35-82-99. (№20241) - Реклама

● **АГЕНТСТВО «НИТИ СУДЬБЫ».** 36-14-47. (№20295) - Реклама

● **АГЕНТСТВО «МАСТЕРСКАЯ АМУРА».** 7 индивидуальных программ. ВЕЧЕРИНКИ (кафе). Работают психологи. «Код» идеального партнера, программирование на успех. 39-12-66, 8-920-274-06-49. (№20722) - Реклама

● **БРАЧНОЕ АГЕНТСТВО «ОБРУЧАЛЬНОЕ КОЛЬЦО».** ПОЗВОНИТЕ - И МЫ НАЙДЕМ ВАШУ ПОЛОВИНКУ! 8-910-553-48-48. (№20829) - Реклама

● **БРАЧНОЕ БЮРО «АЛЫЕ ПАРУСА».** Предложения для серьезных людей с серьезными намерениями. Обширная база данных. Индивидуальная работа с каждым клиентом. Ул. Октябрьская, 17-б. Тел. 47-05-88. (СЧ.166ч) - Реклама

● Красивая женщина 41/168/65, без в/п, ж/п, м/п, разведена, есть взрослый сын, познакомится с симпатичным, свободным, порядочным мужчиной без судимостей, в/п, ж/п и м/п, для серьезных отношений. Альфонсам, нерусским, маньякам просьба не звонить; на SMS не отвечу. Тел. 8-920-270-99-79, в раб. дни с 18 до 21 ч., в вых. - с 13 до 18 ч.

● Что делать интересной и привлекательной женщине, которая свободна и не желает ограничивать свой выбор случайными знакомствами? Мне 38/164/62, в/о, без в/п и особых проблем, тулячка. Уважаемые мужчины, умные, обаятельные, уверенные в себе, способные на искренние, постоянные отношения! Жду ваших советов и предложений. Пишите о себе, профессии, интересах: vika_tula55@mail.ru тел. 8-915-681-11-18.

● Евгений Алекс. Макаров (родственник Шишовых)! Приехать в Поповкино 20, 21 окт. не смогла (не было человека по пути). Пожалуйста, позвоните с 17 до 20 час. по конт. тел. 26-72-65, поднимут трубку - представьтесь первым. С уважением, Ника Кирова.

● Женщина 58 лет, вдова, с в/о, желает встретить надежного, порядочного, доброго друга для совместной жизни, с серьезными намерениями. Судимых, пьющих прошу не обращаться. Тула-26, д/в Пановой.

● На вас еще засматриваются женщины? Я бы тоже не прошла мимо. Рискну предложить вам свою Дружбу. Отвечу на звонок умственно развитого мужчины без мании величия, старше 55 лет, умеющего ходить, любить, рулить. Поисками спонсора не озабочена, но наследства не ожидаю. Проблем не создаю, ваши не решаю. Благодарю за звонок. Тел. 8-916-670-69-14.

● Интеллигентная, спокойная вдова, 58/155/65, любящая природу, музыку, театр, ищет спутника жизни от 57 до 65, уважительного, серьезного и доброго. Тел. 8-910-553-48-48 (аб. 511).

● Надеюсь встретить свободного друга-туляка, благородного, аккуратного, от 60 лет, ростом от 178 см, без в/п и судимости. О себе: дама почтенного возраста, порядочная особа, без проблем, добрая, хозяйственная и аккуратная, с чувством юмора, люблю природу. Скучно, одиноко - используйте шанс на удачу, напишите, не пожалеете. 300001, Тула-1, д/в Морозовой В. В.

● Мне по объявлению встречались мужчины непорядочные, которых стыдно даже назвать мужчинами. Настоящего мужчину ждет женщина 58/164/71, с мягким, добрым характером, трудолюбивая. Отзовись, хороший, добрый человек до 58 лет, с таким же характером, как у меня. Мы построим рай в шалаше и будем счастливы до конца дней. Для жизни у меня есть все. Тел. 8 (4872) 34-47-31.

● Привлекательная, стройная, эффектная женщина, 50/165, вдова, без проблем, ведущая активный образ жизни, спортивная, добрая, умеющая построить доверительные отношения, для создания семьи познакомится с добрым и внимательным мужчиной до 65 лет, следящим за собой, без м/п. Тел. 8-961-26-24-332. Татьяна.

● Тулячка, вдова, 61/170/90, приятной внешности, с доброй душой, свободная, хорошая хозяйка, материально обеспечена, не зависима от детей, с в/о, познакомится с мужчиной не ниже 170 см, до 65 лет, одиноким, здоровым, трудолюбивым, для серьезных отношений. Для ускорения встречи желательно авто. Жадных, ленивых, судимых и альфонсов прошу не звонить. Тел. 8-903-845-23-63.

● Женщина 30 лет, несвободная, привлекательная, темпераментная, познакомится с м/о мужчиной для взаимоприятных нечастых встреч. На вашу свободу не претендую. На SMS и поздний звонок не отвечу. Тел. 8-920-276-97-34.

● Надеюсь на встречу с одиноким мужчиной моего возраста, с добрым характером, оптимистом по натуре, которому так же одиноко и тоскливо, как и мне. Давай поможем друг другу! Живу с дочерью, м/о, в/о, интересы разносторонние; все в меру, возраст за 50, рост 170. Прошу звонить только тех, кто живет в Туле, после 12 ч. Отвечу всем. Тел. 8-910-553-82-32.

● Познакомлюсь с туляком 38-42 лет, имеющим твердое желание, время и возможность для создания семьи. Мне 35 лет, 170/65. Есть ребенок-дошкольник. Вы - сильный и здоровый физически и морально, без в/п и криминала, неглупый, любите детей. Читайте вдумчиво, из любопытства не беспокойте. Тел. только сот. 8-920-277-03-84, после 20 ч.

● Творчески одаренная личность - дама познакомится со свободным мужчиной до 50 лет для проведения культурного досуга с общими интересами и выездами по памятным местам. Тел. 8-920-275-67-90.

● Молодая женщина 30/175, среднего телосложения, инв. 3-й гр., добрая, порядочная, нежная, ласковая. Хотелось бы познакомиться с мужчиной 25-45 лет, инв. 3-й гр., для создания семьи. Подробнее по тел. 8-920-276-18-56.

● Мне 50/156/70. Познакомлюсь с мужчиной до 55 лет, добрым, хозяйственным, без в/п. Судимых прошу не писать. Я без ж/п, в/п. Подробности при встрече. Тел. 8-906-535-35-30.

● Вдова 50/160/70 познакомится с мужчиной для дружбы и дальнейших отношений. Судимых, пьющих, иногородних, альфонсов просьба не беспокоить. Тел. 8-920-272-92-76.

● Женщина 55/164, приятной внешности и полноты, в/о, без в/п, м/п и ж/п, порядочная, самостоятельная, хозяйственная. Для серьезных отношений познакомится с мужчиной без больших проблем, самостоятельным, независимым. Желательны умелые руки, знание авто. Тел. 8-920-271-09-18 или Тула-62, д/в Писемской Л. Ф.

● Вдова 55/164/80, с устойчивой жизненной позицией, независимая от детей, проживающая в центре Тулы, познакомится с холостым, дееспособным, современным мужчиной от 50 до 60 лет, с одной большой проблемой - одиночество. Тел. 8-915-684-08-50.

● Стройная, привлекательная, свободная девушка, 27/164/59, в/о, без м/п, желает познакомиться с мужчиной состоявшимся, порядочным, с нормальной внешностью и здоровьем, с чувством юмора, до 45 лет, ростом не ниже 175, для создания семьи на основе взаимопонимания. Пьющим, с алиментами, судимым не беспокоить. Тел. 8-920-762-34-16.

● Привлекательная пенсионерка 64 лет, рост 164, без вредных привычек и жилищных проблем, желает познакомиться с одиноким туляком до 70 лет, без вредных привычек, для серьезных отношений. Тел. 8-961-265-24-77.

● Очень хочется встретить свою половинку - свободного мужчину, доброго, интеллигентного, еще умеющего любить и заботиться о женщине, 55-60 лет, с в/о, желательно офицера в отставке или врача, без в/п и ж/п, автолюбителя. О себе: женщина приятной внешности, за 50, 160/65, добрая, интеллигентная, хозяйственная, с в/о, без ж/п и в/п. Тел. 8-920-746-94-99.

● Очень давно жду и ищу мужчину своей мечты в лице высокого (от 190 см), доброго, умного человека, с в/о и чувством юмора, без в/п, ведущего ЗОЖ, любящего путешествия, автолюбителя, желающего создать семью с высокой, стройной, симпатичной девушкой в моем лице - с в/о и чувством юмора, без в/п. Судимые, пьющие, женатые, казановы - отдыхайте! Жду SMS и звонки на тел. 8-920-75-71-227.

● Тулячка приятной внешности, 39/170 (выгляжу моложе), не склонная к полноте, доброжелательна, порядочная, с мягким, спокойным характером, без в/п и детей, мечтает познакомиться для создания семьи с одиноким, порядочным, надежным, уравновешенным, не эгоистичным туляком 39-45 лет, от 182 см, чтобы он стал душевным другом, родным человеком, а не просто сексуальным партнером. Пьющих, судимых, без серьезных намерений прошу не беспокоить. Тел. 8-920-278-09-50.

● Только для серьезных отношений познакомлюсь с мужчиной 40-50 лет, рост от 170, который устал от одиночества, хочет и может жить для близкого человека, не боится проблем, способен уважать и понимать женщину. Мне 40 лет, рост 170, склонна к полноте (но не толстая); раскрываюсь в общении, интеллигентная, аккуратная, есть ж/п. В отношениях ценю честность, умение поддержать в трудную минуту, заботу друг о друге. Судимым и альфонсам просьба не звонить. Тел. 8-920-755-67-49.

СИЛЬНАЯ ПОЛОВИНА ЧЕЛОВЕЧЕСТВА

● Добрый, хозяйственный молодой человек 27 лет, с разносторонними интересами, без м/п и ж/п, ведущий здоровый образ жизни (слабослышащий), ищет слабослышащую девушку, тактичную, добрую, хозяйственную. В его семье вас примут как родную. Можно SMS или звонки по тел. 8-910-553-48-48 (аб. 505).

● Просто хороший и добрый мужчина, 32 года, высокого роста, полноват (смущает - не пишите!), не пью, не курю, проживаю в Туле, жильем и материально обеспечен, в/о. Волосы светло-русые, глаза серо-зеленые, говорят, что симпатичный. Для серьезных отношений, а возможно и для создания семьи познакомлюсь с доброй девушкой, проживающей в Туле (можно временно), которая может и хочет о ком-то заботиться, любить и понимать. Где ты, та единственная, добрая, милая? Я мечтаю отдать тебе всю накопившуюся ласку и любовь! Не бойся, я вполне нормальный мужчина, просто так сложилась жизнь, что я остался один, а знакомиться негде. Тел. 8-905-620-26-66. Отвечу и перезвоню строго только на подробное SMS!!! Толстушкам, избалованным «принцессам» и не имеющим свободного времени просьба не беспокоиться!

● С целью создания семьи познакомлюсь с женщиной до 35 лет невысокого роста, не склонной к полноте, без вредных привычек, порядочной, серьезной. Можно с маленьким ребенком или из области. Не пью, не курю, без м/п, с в/о. Хорошая работа. Небольшая инвалидность (не ДЦП). Тула-26, а/я 117 (А).

● Мужчина 62/170/75, ср.-техн. образование, без ж/п, познакомится с интеллигентной женщиной, не склонной к полноте, до 55 лет (вес до 60 кг), для дружбы и т.д. Тел.: 30-13-45, 8-906-539-88-18.

● Молодой человек 23/177/75 познакомится со стройной девушкой из Тулы. Тел. 21-55-11, с 11 до 14. Дмитрий.

● Интеллигентный, порядочный, трудолюбивый, мастеровой (в хозяйственных и бытовых делах) мужчина, 40/185/80, туляк, любитель спорта и ЗОЖ, без м/п, ж/п и комплексов, познакомится с интеллектуальной, одинокой, зрелой женщиной или вдовой до 50 лет, высокой (от 170 см), стройной, с красивыми формами, имеющей устойчивую жизненную позицию и серьезные взгляды на жизнь. Рассмотрю серьезные SMS-сообщения и звонки проживающих в Туле и ближнем пригороде. Тел. 8-910-150-6622.

● Молодой парень 28 лет, инвалид 1-й группы, желает познакомиться с девушкой 20-30 лет со схожими проблемами (не колясочницей) для серьезных отношений. Ценю умение чувствовать и взаимопонимание. Звонки, SMS, MMS с фото на номер 8-910-941-67-21. Стас.

● Симпатичный туляк 30 лет, без ж/п, м/п и т.д. Познакомлюсь со стройной, симпатичной девушкой от 18 до 25 лет для регулярных и/отн. Возможна материальная помощь. Отвечу на SMS или MMS. Тел. 8-920-277-41-30.

● Современный симпатичный мужчина 37/176. Хочу подарить свою любовь избраннице судьбы, привлекательной, стройной девушке 27-35 лет, готовой на серьезные отношения. Обязательные качества: свободная от детей, веселая, общительная, с мягким характером, рост 155-162, по гороскопу знаки Воды, Земли. Желательно из области или Алексина. 8 (487) 536-48-28 и 8-903-844-77-69, после 18 ч.

● Порядочный мужчина 46/173/68, без в/п и м/п, познакомится с симпатичной, стройной тулячкой до 43 лет, с веселым, добрым нравом, желающей создать гармоничную семью на основе взаимопонимания. От вас письмо, номер тел. 300034, Тула-34, а/я 441.

● Мужчина 46/180/70, разведен, м/о, познакомится с милой женщиной для интимных встреч, нежных доверительных отношений, взаимной поддержки; можно замужней, но чувствующей себя одиноко. Порядочность гарантирую. Тула-21, а/я 2248, аб. 2.

● Молодой человек 35/178/78 желает познакомиться с девушкой 25-35 лет, не склонной к полноте, без м/п и ж/п, без детей. Я туляк, без ж/п и м/м, не пью, курю. Возможен брак при взаимной симпатии. SMS по тел. 8-920-271-29-03.

● Черный Маг ищет себе спутницу жизни, которая желает родить (ребенка-гения). Ее данные должны быть на уровне модели. Должна уметь водить а/м и говорить на русском и английском языках. Мой год рождения 1467, под знаком Льва на самом пике. Число 13, с нуля в пятницу, дерево Ель. Тел.: 8-906-146-70-13, 8-909-264-54-33.

● Мужчина 39/185/75, с головой и руками, добрый, стройный, с чувством юмора, разведен. В поисках взаимности познакомится с женщиной спокойной, доброй, без в/п, умной, ласковой, 30-40 лет, не ниже 168, не склонной к полноте; ребенок не помеха. Тула-27, д/в Петрову И. В.

● Молодой мужчина 30 лет, живущий с мамой, ищет женщину, можно из сельской местности, с ж/п, до 45 лет, для совместного проживания в моей маленькой, уютной квартире - в тесноте, да не в обиде. Просьба несерьезных не беспокоить. Тула-41, д/в Кутеповой О. Б., для Д. Тел. 8-962-270-98-71, с 18 до 23 ч.

● Одинокий мужчина 45/176/80, без в/п и ж/п, живет один, разведен, познакомится с женщиной действительно без комплексов, симпатичной, с хорошей фигурой, не склонной к полноте, нежной и ласковой; возможны серьезные отношения. Тел. 8-906-538-66-90; на сброс не отвечу.

● Мужчина благополучный, интересный, не свободный, 45 лет, предлагает дружбу и приятную близость даме до 35/165/55. SMS по тел. 8-915-786-02-31.

● Симпатичный, самостоятельный мужчина 30/174/73 познакомится с симпатичной женщиной 25-35 лет, желательно без детей. Для создания семьи. Тел. 8-915-781-10-60.

● Молодой человек 19/185 желает познакомиться с девушкой до 25 лет, ценящей верность и любящей домашний уют, но только для серьезных отношений. Тел. 48-27-73. Дима.

● Мужчина 30/170, серьезный и без в/п, по характеру добрый, желает познакомиться со стройной, симпатичной девушкой, желательно брюнеткой, без в/п и проблем, до 35 лет, для серьезных отношений. От вас желательно фото (верну). Тел. ускорит встречу. Тула-40, а/я 2572.

● Мужчина 40/180 для создания семьи познакомится с одинокой, худенькой, небогатой женщиной до 35 лет, можно с ребенком, проживающей в сельской местности в частном доме. 301470, Тульская обл., г. Плавск, а/я 9.

Семейная газета Слобода

КУПОН БЕСПЛАТНОГО ОБЪЯВЛЕНИЯ

Текст должен быть написан РАЗБОРЧИВО! Пробелы между словами ОБЯЗАТЕЛЬНЫ!

Текст объявления:

Ваши данные для контроля (не публикуются):

Ф.И.О. _____

Адрес, телефон _____

Адрес для писем: 300026, Тула-26, а/я 1431.

Поздравляем
КОЛЕНЬКУ
с днем рождения!

Желаем расти здоровым, крепким, умным, послушным и добрым. Счастья тебе, малыш!

Мама и крестная.

Любимую
КАТЮШУ –
с днем рождения!

Год исполнился тебе
Первый, важный самый
Поскорее подрастай
На радость папе с мамой!

Папа, мама, бабушка и все-все-все.

Милая
Женечка ГУСЕВА!

Год тебе сегодня, крошка,
Светит солнышко в окошко,
Поздравляет вся семья
С днем рождения тебя!
Пусть всегда сияют глазки,
Чудеса ждут, словно в сказке,
Делай первые шаги,
Радость всем вокруг дари!

Любимого сына
МАТВЕЯ
поздравляю
с днем рождения!

Моя радость, мой кумир,
Посмотри, как светел мир!
Пусть же сбудутся мечты
И счастливым будешь ты!

Папа.

Любимый ВАНЕЧКА!

Год тебе сегодня, крошка,
Светит солнышко в окошко.
Поздравляет вся семья
С днем рождения тебя!
Пусть всегда сияют глазки,
Чудеса ждут, словно в сказке,
Делай первые шаги,
Радость всем вокруг дари!

Мама, папа, бабушка, дедушка, сестра, тетя.

Поздравляем
Зою Федоровну и
Владимира Дмитриевича
КУТЕПОВЫХ
с золотой свадьбой!

Желаем радости, успехов,
Здоровья крепкого вдвойне,
Желаем самого простого:
Прожить подольше на земле!

Дочь, родственники.

Поздравляем
Елену и Олега АГАПОВЫХ
с серебряной свадьбой!

Пусть серебро легло незримо
На ваши долгие года,
Друг другу вы необходимы
Сегодня так же, как всегда!

Друзья, п. Рассвет.

Поздравляем
нашего любимого
СЫНА
с 25-летием!

Желаем здоровья, счастья и чистой любви!

Мама и папа.

Любимого
Егорушку СОЛОВЬЕВА
поздравляем с 5-летием!

Расти и будь здоровеньким,
Будь умненьким, веселеньким!
Послушным и приветливым,
Заботливым и вежливым!

Бабушки Нина и Таня, дедушка Миша, Андрей и Катя, Полиночка.

Поздравляю
водителей
ООО «Тулапассажиртранс»
с Днем работников автомобильного транспорта!

Желаю вам всегда солнечных дней, бодрости, домашнего уюта и любви!

Наташа.

Дорогая, любимая
МАМОЧКА!
От всей души поздравляем тебя с юбилеем!

Милая, добрая, нежная, славная!
Сколько исполнилось –
это не главное.
Пусть будет всегда здоровье
весеннее
И прекрасное настроение!

Целуем, твои Козлитины.

Поздравляем
дорогую и нежно любимую
Леночку ШУШКОВУ
с днем рождения!

Надежды, веры и любви,
Здоровья, счастья и удачи!
Пусть сбудутся мечты твои,
А разве может быть иначе?

Друзья.

Любимую жену, маму и бабушку
Валентину Петровну САРЫЧЕВУ
поздравляем с днем рождения!

Не жалей никогда,
Что уходят года.
Так законом природы положено.
Не старей же душой,
Будь всегда молодой,
Тебе счастье на годы помножено.

Муж, дети и внуки.

Поздравь всех, кого любишь, бесплатно на MySLO.ru.

ВНИМАНИЕ, КОНКУРС!

ПАФОС И ГЛАМУР ГОРОДА ТУЛЫ

Дмитрий КИРЮХИН.

Comedy Club Tula Style, портал MySLO.ru и еженедельник «Слобода» проводят потрясающий конкурс!

ТЫ любишь себя и **Comedy Club**? Ты носишь Prada и не пьешь туалетную воду? Ты дерзкий и успешный? Ты и есть «Пафос и Гламур» нашего города?

Тогда прямо сейчас докажи это!

Пришли свое фото на наш конкурс. Элегантное! Веселое! Сексуальное!

В ноябре мы подведем итоги и определим «Мистера Пафос» и «Мисс Гламур» города Тулы. Они получат в подарок кучу сувениров **от Comedy Club Tula Style и MySLO.ru**, а самый главный приз конкурса – абонемент на сезон на все выступления Comedy Club Tula Style.

Как принять участие в конкурсе:

присылай свои снимки на электронный адрес **konkurs@sloboda.tula.ru**, мы сразу же разместим их на нашем портале. И не забывай подписывать снимки!

Алёна ДЕРНОВА. «Мисс Очарование» и SuperMegaSex-х-х.

Марина – «Мисс Элегантность»! Кстати, рубашка реально от Дольче Габбана.

Дима ЛИ. «Картье, Порше, пафос и гламур, – я с детства люблю красивых дур».

Погода в Туле и области 25 – 31 октября

Прогноз погоды предоставлен GIS-meteo фонда «ФОБОС»

Погода ожидается во многом не характерная для этих дней октября: во-первых, сухая, во-вторых, с большим суточным ходом температуры. Вероятны слабые заморозки до -2, в дневные часы жители нашей области вправе рассчитывать на +7…+12 тепла. Такая температура на 3-4 градуса выше обычной. Вплоть до конца октября антициклоны будут радовать спокойной комфортной погодой. К выходным станет заметно прохладнее: ночные заморозки усилятся до -4, днем будет не теплее +5…+10. Но даже такая температура примерно на 1-2 градуса выше климатической нормы. Единственный негатив – это высокое атмосферное давление.

Карта погоды на четверг, 25 октября

Православные праздники и народные приметы

25 октября – Пров. На мученика Прова наблюдают звезды и гадают по ним о погоде и урожае.
26 октября – Иверской иконы Божией Матери.
29 октября – Лонгин Сотник – целитель глазных болезней.
30 октября – Осий. На пророка Осию колесо прощается с осью.

Именинники

24 октября – Зинаида, Филипп, Феофан, Иосиф, Лев.
25 октября – Кузьма, Мартин, Александр, Богдан.
26 октября – Вениамин, Карп, Никита.
27 октября – Николай, Назар.
28 октября – Иван, Петр, Лукьян.
29 октября – Евпраксия, Иван.
30 октября – Андрей, Кузьма, Леонтий, Лазарь, Демьян.

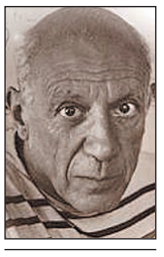

Пабло ПИКАССО.

В этот день родились

24 октября – 85 лет со дня рождения (1922-1942) Марии Семеновны ПОЛИВАНОВОЙ, Героя Советского Союза, уроженки д. Нарышкино ныне Алексинского р-на.
25 октября 1881 г. родился Пабло Пикассо (1881-1973), французский живописец испанского происхождения.
26 октября 1947 г. родилась Хилари Клинтон, жена Билла Клинтона, демократ.
27 октября – 100 лет со дня рождения (1907-1944) Ивана Ивановича ПАНИНА, Героя Советского Союза, уроженца д. Нагаево ныне Чернского р-на.

		мм рт. ст.	м/с	влажность
чт 25 октябрь Восход 08:16 Заход 18:10				
день	+8... +11 ясно	758	в 3	73%
ночь	+2... +4 ясно	759	юв 2	98%

15-й лунный день, Солнце в Скорпионе, Луна в Овне. Тяжелый, эмоционально нестабильный день. Старайтесь не поддаваться внушению, лени и земным соблазнам. Рекомендованы пост, чистки и воздержание. День вещих снов.

		мм рт. ст.	м/с	влажность
пт 26 октябрь Восход 08:18 Заход 18:08				
день	+7... +12 переменная облачность	759	юв 3	63%
ночь	+0... +5 ясно	759	юв 2	81%

16-й лунный день, полнолуние, Солнце в Скорпионе, Луна в Тельце. Очень спокойный и гармоничный день. Стремитесь к равновесию во всем. Хорошее время для заключения брака, крещения. Избегайте ссор, крика, агрессии, занимайтесь искусством и медитацией.

		мм рт. ст.	м/с	влажность
сб 27 октябрь Восход 08:20 Заход 18:06				
день	+6... +11 ясно	756	юв 2	57%
ночь	-2... +3 ясно	757	юв 2	70%

17-й лунный день, Солнце в Скорпионе, Луна в Тельце. Время радости бытия, любви и творчества, обретения внутренней свободы. Брак по любви, заключенный в этот день, будет крепким. Делайте только то, что получается само собой, не напрягайтесь.

		мм рт. ст.	м/с	влажность
вс 28 октябрь Восход 07:22 Заход 17:02				
день	+5... +10 ясно	756	юв 2	62%
ночь	-4... +1 ясно	757	юв 2	96%

18-й лунный день, Солнце в Скорпионе, Луна в Близнецах. День иллюзий, обманов. Сохраняйте трезвость и объективность. Лучший день для всех видов лечения. Посетите баню, сделайте массаж, растирание. Очень полезно поголодать. Уязвимы кожа, почки.

		мм рт. ст.	м/с	влажность
пн 29 октябрь Восход 07:24 Заход 17:02				
день	+5... +10 переменная облачность	755	юв 3	69%
ночь	-4... +1 переменная облачность	755	юв 3	91%

19-й лунный день, Солнце в Скорпионе, Луна в Близнецах. Опасный день, тяжелый, связан с черной магией, отравлениями. Ограничьте контакты, защититесь от посторонних воздействий, от порчи и сглаза. Не берите и не давайте в долг.

		мм рт. ст.	м/с	влажность
вт 30 октябрь Восход 07:26 Заход 17:00				
день	+4... +9 ясно	756	юв 4	67%
ночь	-3... +2 ясно	758	юв 3	93%

20-й лунный день, Солнце в Скорпионе, Луна в Раке. День духовного роста. Находитесь вблизи дома, занимайтесь семьей, уделите внимание детям. Не ссорьтесь, усмирите гордыню. Берегите глаза, не напрягайте зрение. Это лучший день для голодания.

		мм рт. ст.	м/с	влажность
ср 31 октябрь Восход 07:28 Заход 16:58				
день	+4... +9 ясно	760	юв 3	68%
ночь	-3... +2 ясно	758	юв 3	93%

21-й лунный день, Солнце в Скорпионе, Луна в Раке. Время активности и решительных действий. Наилучший день лунного месяца для перехода на новое место работы, начала путешествия, поездки, отстаивания справедливости. Рекомендуются физические упражнения.

Не забудьте перевести часы в ночь с 27 на 28 октября на час назад!

Неблагоприятные дни по геофизическим факторам

27 октября, суббота с 16.00 до 18.00
30 октября, вторник с 2.00 до 4.00
3 ноября, суббота с 14.00 до 16.00
9 ноября, пятница с 23.00 до 24.00

ПРАЗДНИКИ НЕДЕЛИ

24 октября – День подразделений специального назначения. Международный день Организации Объединенных Наций. Неделя разоружения.
25 октября – День таможенника Российской Федерации.

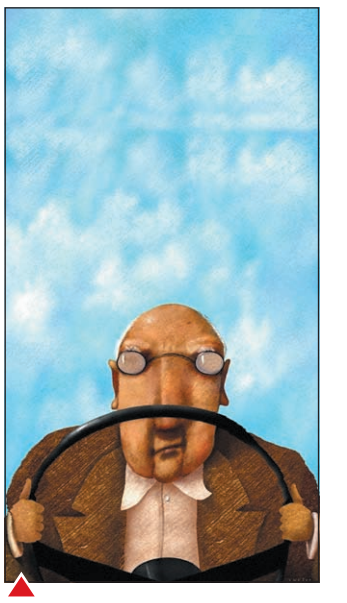

28 октября – День автомобилиста. День армейской авиации.
29 октября – День работников службы вневедомственной охраны МВД.
30 октября – День памяти жертв политических репрессий. День инженера-механика.

ЭТОТ ДЕНЬ В ИСТОРИИ

24 октября 1901 г. 43-летняя Анна Тейлор стала первым человеком, успешно спустившимся вниз по Ниагарскому водопаду в бочке.
25 октября 1963 г. Н.С. Хрущев заявил, что СССР не будет соревноваться с США в том, кто первым высадит человека на Луну.
26 октября 1965 г. в Букингемском дворце «Битлз» вручены высшие награды – ордена Британской империи.
27 октября 1867 г. на станции Тула была открыта отделенческая больница № 1, ныне Тульская железнодорожная больница.
28 октября 1919 г. Конгресс США принял сухой закон, запрещавший производство, перевозку и продажу алкогольных напитков, несмотря на вето президента Вудро Вильсона.
29 октября 1945 г. в Нью-Йорке впервые поступили в продажу шариковые ручки (57 лет спустя с момента, как был получен патент). Стоили они 12 с половиной долларов.
30 октября 1961 г. Советский Союз провел испытание водородной бомбы мощностью 58 мегатонн. Это самый мощный испытанный термоядерный заряд.

ФОТОКОНКУРС НА MySLO.ru

СТАНЬ КОРОЛЕВОЙ ОСЕНИ!

«Слобода» и портал MySLO.ru в рамках конкурса «Стань Королевой осени» дарят девушкам шанс показать себя всей Туле, а также выиграть множество призов.

КАК ПРИНЯТЬ УЧАСТИЕ В КОНКУРСЕ. Заходите на портал **MySLO.ru** и выкладывайте свои «осенние» фотографии, сделанные дома, на улице, на природе, либо присылайте их на электронный ящик konkurs@sloboda.tula.ru. Фотографию можно прислать также обычным письмом по адресу: **Тула-26, а/я 1431.** Внимание! **Размер фотографии, загружаемой самостоятельно, должен быть не менее 300x400 пикселей.** Снимки меньшего размера в конкурсе участвовать не будут. Не забывайте указать имя, фамилию и написать пару слов о себе. В конкурсе участвует только одна фотография.

КОНКУРС БУДЕТ ПРОДОЛЖАТЬСЯ ВСЮ ОСЕНЬ! Ежемесячно мы будем выбирать королеву месяца, например, «Королева Октября». До 30 числа каждого месяца мы будем принимать фото на конкурс и выбирать из них 10 лучших участниц. А победительница месяца получит приз – сертификат в салон красоты и профессиональное портфолио от одного из лучших фотографов Тулы.

Кроме того, профессиональные снимки этих девушек украсят перекидной календарь **MySLO.ru,** который будет издан к концу года. Фотографии лучшей десятки каждого месяца будут опубликованы в «Слободе».

В декабре мы выберем из всех участниц «Королеву осени». Она получит от нас главный приз – путевку в Санкт-Петербург на новогодние праздники!

Евгения (№50). «Осень – дивная пора!»

«Королевы-2007» (№92). «Мы такие разные, и все-таки вместе!»

Катя (№89). «Люблю осень и желтые листья».

ГОРОСКОП с 29 октября по 4 ноября

ОВЕН (21.03 – 20.04)

На этой неделе поберегите силы – предоставьте окружающим самим решить свои проблемы. Возможны изменения планов у деловых партнеров в благоприятную для вас сторону, однако это повлечет дополнительные хлопоты. Приостановившиеся было проекты начнут постепенно развиваться.

БИЗНЕС-ГОРОСКОП. Вероятны значительные затраты на благоустройство дома или на детей. Сдачу всевозможных документов финансового характера стоит назначить на четверг.

СЕМЬЯ-ЛЮБОВЬ. Не рассказывайте окружающим о своих взаимоотношениях с любимым человеком – помните, что не все умеют хранить тайны. Уединение во вторник позволит вам пересмотреть взгляды на жизнь. Суббота – один из самых удачных дней для назначения встреч и свиданий.

АВТОМОБИЛЬНЫЙ ГОРОСКОП. Единственный день, внушающий некоторые опасения, – воскресенье. Остальная неделя обещает быть удачной – ни поломок, ни излишней нервотрепки.

ШОПИНГ-ГОРОСКОП. Зеркала, карманные пепельницы, футляры для монет и изящные портсигары – именно на эти вещицы вам стоит обратить внимание на предстоящей неделе.

Благоприятные дни: 30, 2; неблагоприятные: 31.

ТЕЛЕЦ (21.04 – 21.05)

Могут осложниться отношения на работе. Возможно, вам придется искать компромисс между семейными и профессиональными обязанностями. Вам понадобится такое качество, как тактичность, правильное использование которого позволит вам справиться с весьма запущенной ситуацией.

БИЗНЕС-ГОРОСКОП. На этой неделе возможны неожиданные деловые встречи, так что постарайтесь не пропускать телефонные звонки. Внимательно просматривайте бумаги, прежде чем подписывать их. В субботу вероятны денежные поступления.

СЕМЬЯ-ЛЮБОВЬ. С вами не должно случиться ничего дурного. Вероятны интересные и приятные события и, может быть, важное знакомство, которое изменит вашу судьбу.

АВТОМОБИЛЬНЫЙ ГОРОСКОП. Понедельник – день тяжелый, в дальние путешествия лучше не отправляться. Чего, к счастью, нельзя сказать об остальных днях недели.

ШОПИНГ-ГОРОСКОП. Неделя хорошо подходит для приобретения медицинской техники, предназначенной для использования в домашних условиях.

Благоприятные дни: 2, 3; неблагоприятные: 29, 4.

БЛИЗНЕЦЫ (22.05 – 21.06)

Вас охватит неодолимое желание проникнуть в суть вещей. Вы многое увидите с новой точки зрения. Только не увлекайтесь анализом в ущерб активной деятельности. В среду важно не опаздывать – вас будут оценивать по пунктуальности и ответственности. К тому же могут просто не дождаться.

БИЗНЕС-ГОРОСКОП. Состояние ваших финансов далеко от идеала. Вам придется приложить немало усилий, чтобы продолжать держаться на плаву.

СЕМЬЯ-ЛЮБОВЬ. Вам не кажется, что ваше свободолюбие и боязнь ответственности терзает не только вас, но и любимого человека? Звезды говорят, что бесконечно так продолжаться не может.

АВТОМОБИЛЬНЫЙ ГОРОСКОП. Начнется эта неделя, без сомнения, за здравие. Чтобы она не получила то окончание, которое дано народом этой поговорке, то бишь не закончилась «за упокой», достаточно соблюдать рядность и не превышать скоростной режим.

ШОПИНГ-ГОРОСКОП. Неделя подходит для приобретения интерьерных товаров, в первую очередь картин, подставок под растения и скульптурок. Удачной будет покупка предметов из металла.

Благоприятные дни: 31, 4; неблагоприятные: 1.

РАК (22.06 – 22.07)

Пришло время пересмотреть жизненные цели: отбросить те, которые стали недостижимыми или неинтересными, и поставить перед собой новые. В понедельник, скорее всего, вас будут раздражать даже старые обои. Не срывайте свой гнев на окружающих – лучше начните концептуальный ремонт.

БИЗНЕС-ГОРОСКОП. Финансовое положение достаточно стабильно. В понедельник или во вторник возможны денежные поступления. А вот к заманчивым предложениям во вторник и четверг лучше отнестись с долей скепсиса: возможно, от вас скрывают важную информацию.

СЕМЬЯ-ЛЮБОВЬ. Вы постоянно думаете о любви? Не потеряйте головы, она вам еще пригодится. Приглядитесь к любимому человеку и не торопите события. Слушайте свою интуицию.

АВТОМОБИЛЬНЫЙ ГОРОСКОП. Не стоит на этой неделе пытаться нагло вылезать на встречную полосу через двойную осевую линию. В лучшем случае близко познакомитесь со славными представителями ДПС. В худшем – не сумеете избежать неприятного контакта с недешевым авто.

ШОПИНГ-ГОРОСКОП. Неделя будет неудачной для шопинга. Велика вероятность того, что на кассе вам попытаются пробить товар дороже, причем существенно.

Благоприятные дни: 29, 2; неблагоприятные: 3.

ЛЕВ (23.07 – 22.08)

Для того чтобы привлечь окружающих к реализации стоящих перед вами задач, воспользуйтесь своим даром убеждения. Профессиональная деятельность может нынче занять почти все ваше время. Во вторник есть вероятность непродолжительных поездок и командировок.

БИЗНЕС-ГОРОСКОП. Продумайте все основательно – тогда почти любое начинание окажется выгодным. Активность улучшит финансовое положение. Деньги лучше вкладывать в недвижимость.

СЕМЬЯ-ЛЮБОВЬ. Неожиданная встреча может вызвать воспоминания, которые на некоторое время заслонят текущую ситуацию. Не поддавайтесь желанию вернуть былое. Цените настоящее.

АВТОМОБИЛЬНЫЙ ГОРОСКОП. Не стоит спешить, даже если вы куда-то опаздываете. Особенно вредны будут попытки сократить путь проездом по малопригодным для машин покрытиям или с нарушением правил. Раз уж висит кирпич, значит и для вас в том числе. Все равно же остановят!

ШОПИНГ-ГОРОСКОП. Сейчас не лучшее время для шопинга. Старайтесь воздержаться от крупных расходов. Приобретение товаров повседневного спроса переложите на плечи родственников.

Благоприятные дни: 30, 1; неблагоприятные: 29.

ДЕВА (23.08 – 22.09)

Постарайтесь сосредоточиться на главном, тогда мелкие неприятности не помешают осуществлению ваших целей. Вероятно, вас могут ожидать испытания и трудности, которые придется преодолевать на пути к достижению честолюбивых целей. Партнеры и окружение будут нуждаться в ваших идеях и участии.

БИЗНЕС-ГОРОСКОП. Ах, какие возможности улучшения своего финансового положения, какие шансы! Ваш бизнес начинает процветать, но чем меньше об этом знают, тем лучше для вас.

СЕМЬЯ-ЛЮБОВЬ. На этой неделе вы будете пользоваться популярностью у противоположного пола. Не упустите свой шанс – судьба же со своей стороны сделает все, чтобы вы могли уже скоро показаться в обществе с понравившимся человеком. В среду не стоит предаваться мечтам.

АВТОМОБИЛЬНЫЙ ГОРОСКОП. Путь-дорога на нынешней неделе доставит вам немало приятных минут. Особенно, если вы запасетесь приятной (лично вам) музыкой. На радио надежды мало.

ШОПИНГ-ГОРОСКОП. Девам на этой неделе стоит забыть о своей бережливости и отдаться стихии шопинга. Позабудьте про экономию – все, что вы потратите в эти дни, вернется к вам сторицей.

Благоприятные дни: 31, 3; неблагоприятные: нет.

ВЕСЫ (23.09 – 22.10)

Желательно умерить пыл и внимательнее отнестись к деловым проектам. Излишняя спешка может привести к серьезным финансовым потерям. Во второй половине недели возможно скрытое противодействие вашим планам. Аккуратно ведите дела, чаще советуйтесь со специалистами.

БИЗНЕС-ГОРОСКОП. Проверьте состояние бюджета и реально оцените возможности – тогда финансовой стабильности ничего не будет угрожать. В среду появится возможность заработать.

СЕМЬЯ-ЛЮБОВЬ. Вы знаете, как обрести гармонию, спокойствие и душевное равновесие. Однако желать вы будете скорее не этого, а страсти, острых ощущений и приключений.

АВТОМОБИЛЬНЫЙ ГОРОСКОП. На этой неделе вы будете склонны к передвижению с повышенной – по сравнению с привычной для вас – скоростью, что немедленно скажется на состоянии вашего кошелька. И хорошо, если это будут просто штрафы.

ШОПИНГ-ГОРОСКОП. Неплохая неделя для шопинга. Выходные посвятите приобретению предметов домашнего обихода, за исключением сантехники – с ее покупкой лучше подождать.

Благоприятные дни: 4; неблагоприятные: 30.

СКОРПИОН (23.10 – 22.11)

В начале недели постарайтесь не выступать с идеями и предложениями. Если вы решите выделиться таким образом, вас могут неправильно понять. Не стоит создавать себе лишних проблем. В четверг и пятницу вы узнаете массу новостей. Ближе к концу недели дети могут огорчить вас.

БИЗНЕС-ГОРОСКОП. Пора экономно расходовать деньги – тогда во второй половине недели вы порадуетесь своей предусмотрительности. В субботу будьте осторожнее, постарайтесь не рисковать.

СЕМЬЯ-ЛЮБОВЬ. Возможны душевные переживания, ведь отношения с партнером все еще оставляют желать лучшего. Не огорчайтесь: любимый человек вернется к вам, осознав свои ошибки.

АВТОМОБИЛЬНЫЙ ГОРОСКОП. Поездки на этой неделе должны служить только одной цели – пополнению багажа знаний. Любой другой вид багажа вам ни к чему, вне зависимости от степени вместимости багажника. Так что разъезды по магазинам оставьте на другой раз.

ШОПИНГ-ГОРОСКОП. У вас как всегда планов – громадье, но ваши финансовые возможности не поспевают за вашими желаниями. Не старайтесь приобрести все сразу.

Благоприятные дни: 30, 1; неблагоприятные: 29.

СТРЕЛЕЦ (23.11 – 21.12)

На этой неделе вы – творец своего счастья. Вы сможете оказаться на гребне волны, если того искренне пожелаете. Не распыляйтесь: поставьте себе конкретную цель и стремитесь к ее достижению. Во вторник вероятна встреча с другом, которая подарит вам новые возможности.

БИЗНЕС-ГОРОСКОП. Финансы в наличии, но затраты достаточно велики. Вполне можно подумать о дополнительном заработке. В конце недели вероятны денежные поступления.

СЕМЬЯ-ЛЮБОВЬ. Изберите верную тактику в любовных отношениях. Она ни в коем случае не должна заключаться в бросках из крайности в крайность. Иначе ваши поступки могут неверно истолковать. Уделите любимому человеку больше внимания.

АВТОМОБИЛЬНЫЙ ГОРОСКОП. Будьте снисходительны к участникам движения. Излишняя надежда на соблюдение правил соседом может сыграть с вами злую шутку.

ШОПИНГ-ГОРОСКОП. Прекрасный день для покупки всего, что связано с охраной вашей собственности – замков и сигнализации. Лучшими днями для шопинга будут вторник и воскресенье.

Благоприятные дни: 2, 4; неблагоприятные: 30.

КОЗЕРОГ (22.12 – 20.01)

Правильные решения на этой неделе будут приходить исключительно благодаря интуиции. Во вторник отношения с окружающими людьми быстро наладятся, если вы примиритесь с некоторыми их недостатками. Вы будете полны новых идей, так что займитесь составлением планов на будущее.

БИЗНЕС-ГОРОСКОП. На этой неделе могут значительно возрасти затраты на подарки по разным поводам. Помните, что многие ваши знакомые обрадуются приятным и полезным мелочам.

СЕМЬЯ-ЛЮБОВЬ. Отношения с любимым человеком лучше пока сохранять в тайне. Середина недели – удачный период для встреч и свиданий. Надежда хорошо провести время с партнером может не оправдаться из-за неумения планировать выходные дни.

АВТОМОБИЛЬНЫЙ ГОРОСКОП. В целом для Козерогов-водителей нынешняя неделя будет спокойной. В понедельник будьте внимательнее на равнозначных перекрестках. В выходные не забирайтесь слишком далеко от города и держите под рукой телефон любимого автомеханика.

ШОПИНГ-ГОРОСКОП. Прекрасный день для покупки мебели. Удачным приобретением может стать кухонный уголок или комплект из дивана, кресел и журнального столика.

Благоприятные дни: 30, 3; неблагоприятные: 4.

ВОДОЛЕЙ (21.01 – 19.02)

Ваши трудовые успехи могут превзойти все ваши ожидания. На этой неделе готовность окружающих во многих вопросах пойти вам навстречу может оказаться сюрпризом. Умение слушать и слышать, а также творческий подход к переработке полученной информации принесут вам успех.

БИЗНЕС-ГОРОСКОП. Постарайтесь экономно и рационально расходовать деньги. В конце недели желательно не рисковать, потому что ваши затраты могут не оправдаться.

СЕМЬЯ-ЛЮБОВЬ. Вторник – благоприятный день для нового интересного знакомства. Выбор во многом будет зависеть от вас – продолжать ли его или показать, что рассчитывать не на что.

АВТОМОБИЛЬНЫЙ ГОРОСКОП. Неудачное время для покупки или продажи автомобиля. Зато можно купить что-либо для него – новую резину, например. Опасайтесь перегруза и бугристых трасс, если, конечно, у вас не джип. Низкая осадка чревата проблемами.

ШОПИНГ-ГОРОСКОП. Неделя может быть весьма удачной в плане шопинга, если вы будете слушать советы звезд. Лучшим днем для походов по магазинам окажется вторник.

Благоприятные дни: 29; неблагоприятные: 1.

РЫБЫ (20.02 – 20.03)

Минимум работы и максимум отдыха – вот ваш девиз на этой неделе. В понедельник и вторник большое значение может иметь информация. Свои планы лучше не афишировать, а предпринимать негласные шаги к их осуществлению. Встречи с друзьями подарят вам радость и оптимизм.

БИЗНЕС-ГОРОСКОП. Во вторник вероятны долгожданные денежные поступления, позволяющие решить финансовые проблемы. В четверг активность и решительность вам очень пригодятся.

СЕМЬЯ-ЛЮБОВЬ. Подъемы и эмоциональные спады настроения могут отразиться на отношениях с любимым человеком. В четверг вы можете затосковать, почувствовать себя одиноко. Не расстраивайтесь – такое настроение ненадолго. В субботу внезапная встреча может все изменить.

АВТОМОБИЛЬНЫЙ ГОРОСКОП. Осенние дожди, к сожалению, никто не отменял. И если уж они пойдут – будьте осторожнее. Велика вероятность не удержаться на мокрой дороге.

ШОПИНГ-ГОРОСКОП. Не верьте рекламным обещаниям – они далеко не всегда правдивы. Приобретайте только те товары и услуги, в качестве которых вы уже успели убедиться.

Благоприятные дни: 2, 4; неблагоприятные: нет.

НА ПРАВАХ РЕКЛАМЫ

ЛЮДИ ВСТРЕЧАЮТСЯ, ЛЮДИ ВЛЮБЛЯЮТСЯ!

Только влюбленные могут касаться рукою звезд и дарить в подарок своим возлюбленным рассветы и закаты. Только влюбленные умеют отрываться от земли!

Кира и Роман ЩУКИНЫ вместе семь счастливых лет (Тула).

«Женька, ты мое солнце! Я тебя люблю! Настена» (Болохово).

Сладкая парочка: Никита и Екатерина ТЕРЕНТЬЕВЫ (пос. Барсуки).

«Мы любим друг друга так, что жизнь кажется раем!» Радик и Ольга (ст. Шульгино).

Александра ЖДАНОВА со второй годовщиной свадьбы поздравляет любящая жена (Тула).

«Счастья вам, любви и света, чтоб всегда была согрета обаяньем вдохновенья настоящая семья!» Ларисе и Юрию привет от друзей (Тула).

СЧАСТЛИВЧИК НЕДЕЛИ

УЗНАЙ СЕБЯ И ПОЛУЧИ ПРИЗ!

Каждую неделю «Слобода» публикует фотографию человека, встреченного фотокорреспондентом на тульских улицах. Если вы узнали себя, звоните в редакцию «Слободы» **26 октября по телефону 23-55-99.** Вас ждет «слободской» приз.

В «Слободе» №42 от 17 – 24 октября 2007 года себя узнал Сергей Алексеевич ТЮРИН.

КОНКУРС!

ПРИЗ!

ВЫИГРАЙ DVD-ФИЛЬМ

Дозвонись первым и дай правильные ответы на вопросы:

1. В каком году снят фильм «Конвой PQ-17»? А) В 2005 году. **Б)** В 2006 году. **В)** В 2004 году.

2. К какому жанру относится фильм «Конвой PQ-17»? А) Фантастика. **Б)** Боевик. **В)** Драма.

3. В каком году происходят действия в фильме «Конвой PQ-17»? А) В 1990 году. **Б)** В 2047 году. **В)** В 1942 году.

...и ты получишь классный DVD-фильм! Правильные ответы принимаются 26 октября с 11.00 до 11.10 по тел. 23-55-99. Подробные условия конкурса на MySLO.ru/konkurs.txt Победитель предыдущего конкурса – Татьяна КАРПОВА.

ПРАВИЛЬНЫЕ ОТВЕТЫ: 1. Б, 2. В, 3. А.

ДОРОГИЕ ЧИТАТЕЛИ!

Хотите порадовать себя, своих родных и друзей фотографией в рубрике «ФОТОАЛЬБОМ»? Пришлите качественное сюжетное фото: 300026, Тула, пр. Ленина, 116, с пометкой «Фотоальбом». Самые оригинальные фото мы опубликуем. Не забудьте вложить в письмо чистый конверт, иначе фото не возвращается. А также вы можете самостоятельно разместить свои фото на MySLO.ru > Фотоальбом.

Фотоальбом на MySLO. ru

ЕЖЕНЕДЕЛЬНИК Слобода №43. 24 октября 2007 года

4 607086 790014

СЕМЕЙНАЯ ГАЗЕТА
Учредитель и издатель ООО «СЛОБОДА»
■ *Генеральный директор* В. А. Кирюнина.
■ *Зам. генерального директора, главный редактор* Т. В. Алексеева – 23-49-19, e-mail: Alex_editor@sloboda.tula.ru
■ *Редактор по контенту* Ю. Королева – 23-55-99, e-mail: polkovnik@sloboda.tula.ru

■ *Ответственный за выпуск* Л. Сенина – 35-48-14.
■ *Отдел писем:* Н. Илюхина. 300026, Тула-26, а/я 1431.
■ *Телефоны отдела рекламы:* 23-11-66, 23-33-55, 23-33-99, 35-40-94, 35-02-52, 35-07-12, 35-75-91 (факс), 23-33-22 (факс).
■ *Отдел культуры:* Л. Тимофеева, Е. Рябикова – 35-48-14.
■ *Криминальная хроника* А. Варенков – 35-76-65.

■ *Афиша:* Н. Илюхина, Л. Тимофеева – 33-50-05.
■ *Отдел социальных проблем* С. Бирюк, О. Смирнова – 23-55-99.
■ *Ведущая рубрики «Интим»:* e-mail: evaadams@sloboda.tula.ru
■ *Отдел частных объявлений* Л. Судакова – 23-31-01.
■ *Бухгалтерия* – 23-18-23.
■ *Компьютерное обеспечение* – Н. Якимовец, «Компьютер-Сервис».
■ *Отдел продвижения* П. Кирюнин – 233-699, 23-31-23.

■ АДРЕС РЕДАКЦИИ И ИЗДАТЕЛЯ: 300026, Тула, пр. Ленина, 116, 1-й эт. Тел./ф. (4872) 23-55-99. Тел. 23-31-55. info@sloboda.tula.ru

Материалы в рубриках «Есть мнение», «Точка зрения» или с пометками «На правах рекламы», ® публикуются на коммерческой основе. За достоверность информации в рекламных материалах несет ответственность рекламодатель.

Реклама и объявления принимаются с 9. 00 до 17. 00, суб., воскр. – выходные дни.

Газета зарегистрирована Центрально-Черноземным межрегиональным территориальным управлением МПТР России №В0826 от 26. 07. 99 г.
Отпечатано в ЗАО «ПОЛИГРАФИЧЕСКИЙ КОМПЛЕКС «ЭКСТРА М». 143400, Московская обл., Красногорский р-н, п/о «Красногорск – 5», а/м «Балтия», 23-й км.
Время подписания в печать – 24.00. Фактически – 24.00.
Рекомендуемая цена – 10 руб. 00 коп.
Заказ № 07-10-314.

Перепечатка статей без согласия авторов и редакции запрещена. При полном или частичном использовании материалов электронными СМИ гиперссылка на портал www. MySLO. ru обязательна.

Подписной индекс 54307
Электронная версия: www. MySLO. ru
Тираж сертифицирован национальной тиражной службой
89186 экз.

Спасибо, что читали нас. До встречи через неделю!