СЕМЕЙНАЯ ГАЗЕТА

Слобода

№5 (686) 30 января – 6 февраля 2008 г. www.MySLO.ru Рекомендуемая цена 10 р. 50 к.

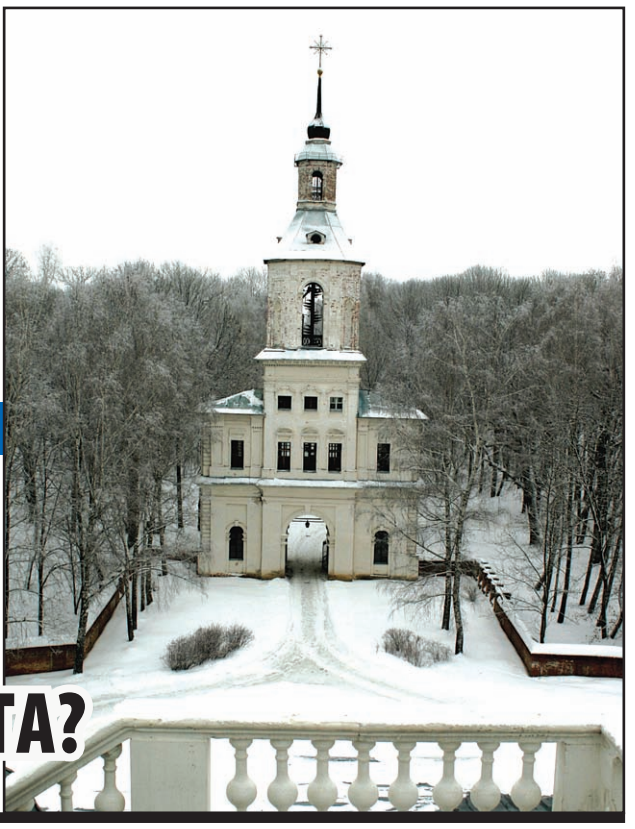

ЛУННЫЙ КАЛЕНДАРЬ ДЛЯ ДАЧНИКОВ

с.20

БОГОРОДИЦКИЙ ДВОРЕЦ СТАНЕТ ВОСЬМЫМ ЧУДОМ СВЕТА?

с.6

Ивар КАЛНЫНЬШ

ТАЙНЫ ЛИЧНОЙ ЖИЗНИ СЕКС-СИМВОЛА ВОСЬМИДЕСЯТЫХ

с.54

СОГЛАСИЕ®
СТРАХОВАЯ КОМПАНИЯ
Тула, пр. Ленина, 46, 1-й этаж.
Тула, ул. Фрунзе, 7-а, 2-й этаж.
Тел.: 32-55-17, 32-55-22, 36-55-76.
Лицензия С 1307 77

ВСЕ ВИДЫ СТРАХОВАНИЯ
под нашу ответственность!

Открыто АГЕНТСТВО в НОВОМОСКОВСКЕ!!!
Ул. Шахтеров, 14/11, оф. 301
("Новомосковскхимстрой")
Тел. (48762) 6-82-07.

НА ПРАВАХ РЕКЛАМЫ

«ПРЯМАЯ ЛИНИЯ»: О ПРАВАХ ЧЕЛОВЕКА

Прокурор Тульской области Олег Васильевич ЧЕРНЫШ.

Как наказать работодателя, нарушающего закон? По каким жилищным вопросам можно обратиться в прокуратуру? Куда пожаловаться на оборотней в погонах?

Звоните в четверг, 31 января, с 17.00 до 18.00 по тел. 23-55-99.

О «ДАЧНОЙ АМНИСТИИ»

Начальник отдела по работе в муниципальных образованиях Управления Росрегистрации по ТО Виктория Анатольевна ГРИГОРЬЕВА.

Насколько упростился порядок регистрации прав на земельные участки? Как оформить в собственность гараж? Можно ли оформить в собственность самовольную пристройку к дому?

Звоните в четверг, 7 февраля, с 17.00 до 18.00 по тел. 23-55-99.

Задай вопрос на forum.MySLO.ru (раздел «Прямая линия»).

СОДЕРЖАНИЕ

Амурские волны	75
Афиша	50-53
Бизнес	61-63
Большая перемена	12
Вокруг света	69
Всем и каждому	32
Гороскоп	77
Дача	20
Дежурная часть	24-25
Детская	13
Жизнь Тулы и области	2-3, 6-7
Записная книжка	70-72
За рулем	60
Здоровье	16-17
Знай наших!	5
Игротека	56-57
Изменись со «Слободой»	18
Интим	59
История нашего городка	11
Кино. Музыка. Видео	49
Компьютеры	22-23
Кушать подано	9, 14
Любимцы публики	30-31, 54-55
Любителям сериалов	48
Мебель	26
Модно и стильно	19
Моя история	58
На каждый день	78
Настроение	79
Недвижимость	64
Образование	21, 23
Обустройство и ремонт	65-68
Поздравляем!	76
«Прямая линия»	15
Связь	26
Спорт	27-29
Телепрограмма	33-47
Фотоальбом	80
Хобби	4
Хочу все знать!	8
Цифры и факты	10
Частные объявления	73-74

ЧТО БУДЕТ С ЦЕНАМИ В ФЕВРАЛЕ

Дмитрий БУЗИН, Сергей БИРЮК.
Фото Сергея КИРЕЕВА.

С 1 февраля заканчивается действие соглашения между властями, производителями продуктов питания и магазинами о сдерживании роста цен.

По предварительным расчетам, инфляция в январе 2008 года составит 2%. И это при принятых мерах по сдерживанию роста цен.

– Еще в декабре мы заключили устное соглашение с поставщиками продуктов, – говорит директор департамента потребительского рынка Николай Сидорин. – Мы прилагаем максимум усилий по сдерживанию цен на продукты. Соглашение о сдерживании роста цен будет действовать на протяжении всего февраля.

Однако весной удержать стоимость продуктов на прежнем уровне, скорее всего, не удастся. За последние месяцы серьезно подорожали энергоносители и выросла себестоимость продуктов.

ЧАЙ И КОФЕ СТАНУТ VIP-НАПИТКАМИ?

На днях Россельхознадзор объявил официальный запрет на ввоз в Россию растениеводческой продукции из Индии: в партии индийского кунжута были обнаружены капровые жуки. По оценкам специалистов, рост цен на чай и кофе в ближайший месяц составит 30%. Индия поставляла в нашу страну около 30% чая и 15% кофе. А ныне существующие резервы – грузинский и краснодарский чай – могут компенсировать всего лишь 10% индийского чая.

АДМИНИСТРАЦИЯ ВЕРНЕТ ПРЕЖНИЕ ЦЕНЫ НА ГАЗ?

На днях жители Тулы и области получили первые квиточки с новой платой за газ. В городе стоимость газа повысилась относительно ненамного (в 1-комнатной квартире с одним проживающим – **с 11 руб. 20 коп. до 22 руб. 22 коп.**). На селе и в частных домах цены повысились **с 600 до 1000 руб.** в месяц! Людей поставили в безвыходную ситуацию – переплачивать деньги или устанавливать дорогущий **(от 800 до 1900 руб.)** счетчик.

В департаменте жилищно-коммунального хозяйства нам объяснили, что в постановлении Правительства РФ были установлены минимальные нормативы потребления природного газа, которых должны придерживаться все регионы. В нашей губернии норма оказалась меньше этого показателя.

Вячеслав Дудка недавно заявил, что намерен добиваться сохранения в нашей области норм потребления газа. Об этом он говорил на встрече с министром регионального развития России Дмитрием Козаком и планирует работать в этом направлении в Правительстве РФ и в «Газпроме».

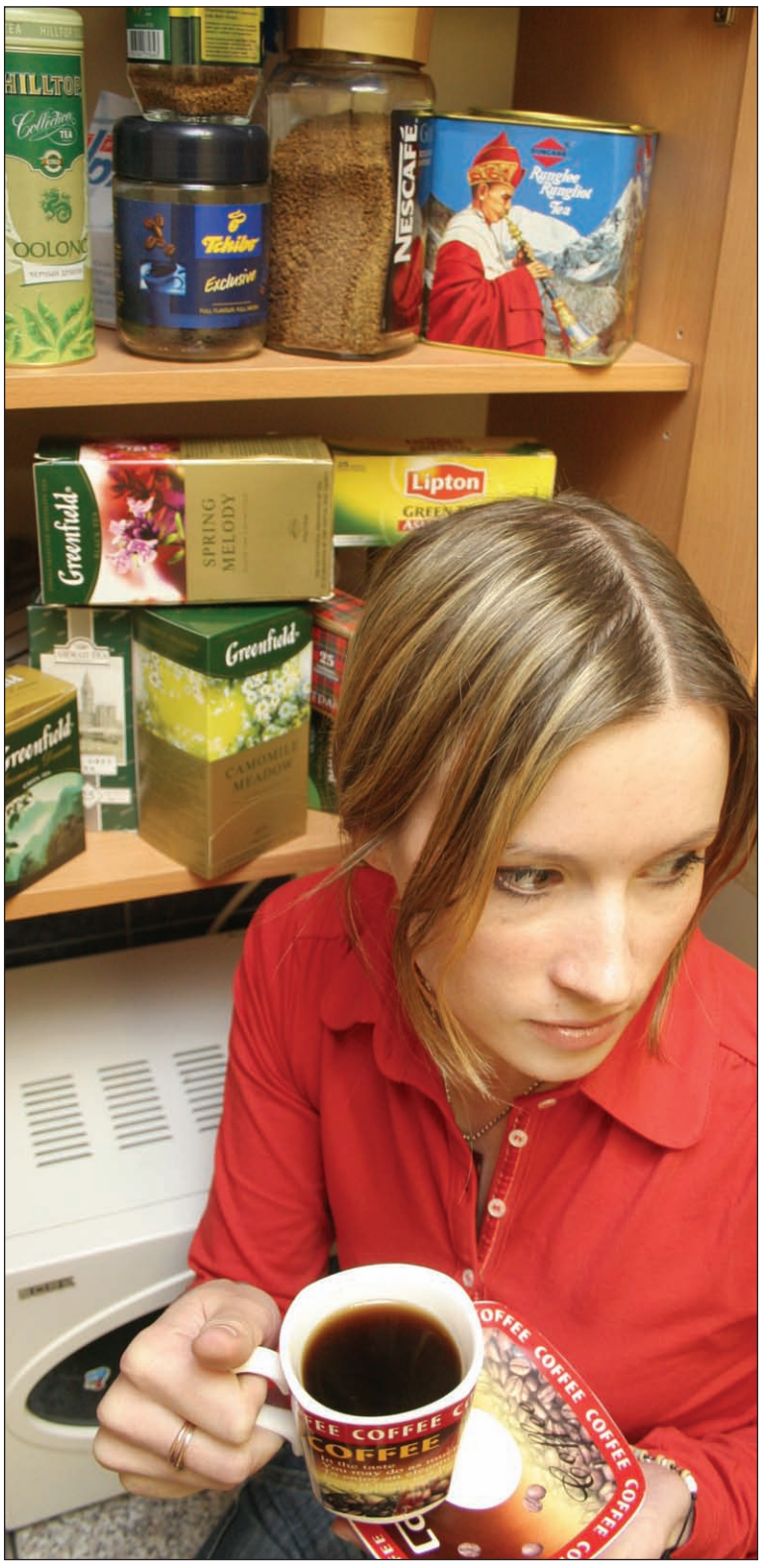

Тулячка Наталья АНДРЕЕВА: «Чай и кофе дорожают? Буду пересматривать семейный бюджет!»

РУБЛЬ СОХРАНИТ ВЕС

В редакцию звонят читатели с вопросом: «А правда, что ожидается деноминация рубля?» В Центробанке опровергли эти слухи. Сегодня предпосылок для изменения номинала денег, которые находятся в обороте, нет.

Кстати, Центробанк отказался от идеи извлечь из обращения монеты достоинством в **1 и 5 копеек**. Несмотря на то, что их чеканка убыточна, Центробанк собирается пойти на удешевление технологии изготовления мелочи вместо того, чтобы отказаться от нее совсем.

ТОЛЬКО ЦИФРЫ

С 24 декабря по 24 января в Туле и области

ПОДОРОЖАЛИ:

- 1 кг полукопченой колбасы – **на 7 руб.;**
- 1 кг вареной колбасы – **на 4 руб.;**
- 1 кг творога – **на 6,5 руб.;**
- 1 кг сметаны – **на 4,5 руб.**

ПОДЕШЕВЕЛИ:

- 1 кг хлеба – **на 70 коп.;**
- 1 кг замороженной рыбы – **на 37 коп.**

MySLO.ru > Газета «Слобода» > > Жизнь Тулы и области
Оценить статью | Добавить комментарий

ОФИЦИАЛЬНО

МОСТ НА МЫЗЕ СДАДУТ В СЕНТЯБРЕ

Начался капитальный ремонт моста на развязке Калужское шоссе – окружная автодорога.

Пока что строители перекрыли одну полосу для движения. Планируется, что капремонт закончится в сентябре 2008 года. Строители расширят мост, полностью заменят полотно и дорожное покрытие. Кроме этого, планируется обустроить на мосту пешеходные дорожки.

«ХОПЕР» ПЕРЕЕХАЛ

Вместо старых торговых палаток, которые снесут, жителей Заречья ждет современный отапливаемый павильон.

Новое здание для рынка уже построено, осталось лишь благоустроить территорию рядом со строением. Здесь будет обустроено около **90** торговых мест на общей площади в **1000 кв. м.** Тулякам в новом торговом павильоне продадут не только продукты, но и непродовольственные товары – обувь, одежду. Владельцы рынка уверяют, что в связи с переездом торговцев в новый павильон цены на продукты не повысятся.

УЕЗЖАЕШЬ В ДЕНЬ ВЫБОРОВ? ВОЗЬМИ ТАЛОН!

Если нет возможности в день выборов Президента РФ 2 марта 2008 года прийти на избирательный участок – не беда.

Можно получить открепительное удостоверение и проголосовать на любом избирательном участке того района/города/области, где вы будете на момент проведения выборов. Выдача открепительных удостоверений будет производиться **с 16 января по 10 февраля** в территориальных избирательных комиссиях по адресам:

- **Центральный район** – ул. Тургеневская, 67, каб. 49, тел. 36-24-73.
- **Зареченский р-н** – ул. Литейная, 10, каб. 28, тел. 47-14-80.
- **Пролетарский р-н** – ул. Марата, 162-а, каб. 1, тел. 41-06-29.
- **Советский район** – ул. Болдина, 50, каб. 212, тел. 26-15-45.
- **Привокзальный район** – ул. Болдина, 50, каб. 214, тел. 39-70-38.

С 11 февраля по 1 марта открепительные удостоверения можно получить в участковых избирательных комиссиях по месту жительства.

В ЦРД РОДИЛИСЬ ПЕРВЫЕ МАЛЫШИ

Сразу же после открытия отремонтированного городского роддома №1 в нем разместили рожениц из областного роддома.

Первый младенец появился на свет ночью с понедельника на вторник, в **02.25.** Вес мальчика **2,650 кг, рост 47 см.** Второй ребенок – девочка, родилась **29 января в 10.20**. Вес малютки – **3,450 кг,** рост – **50 см.** А в **12.55** родился мальчик весом **3,350 кг**, ростом **50 см.**

И мамы, и малыши чувствуют себя хорошо. Имена младенцам пока не дали. Всего в роддоме сейчас **29** рожениц.

Соб. инф.

ПОЧЕМУ В ТУЛЕ ИСЧЕЗЛИ ЛЬГОТНЫЕ ЛЕКАРСТВА?

Наш редакционный телефон буквально разрывается от звонков читателей. По словам горожан, после Нового года в Туле резко ухудшилось снабжение льготными лекарствами.

МЫ ХОТИМ ЖИТЬ!

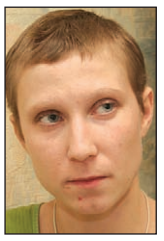
Елена ГОСТЕВА.

– Я онкологическая больная, после операции, – говорит 27-летняя жительница деревни Должанки Ленинского района **Елена Гостева.** – Рецепт на капельницу абитаксел мне выписали 18 января, и уже 21-го я должна была лечь в больницу – проходить курс химиотерапии. Но так необходимого мне лекарства в аптеке не оказалось... Прерывать химиотерапию категорически нельзя... Я прохожу уже 15-й курс, и когда в онкодиспансере на ул. Калинина была аптека, всегда получала лекарство без проблем. А сейчас я в панике... Слава Богу, в аптеке на ул. Ложевой у меня все же взяли рецепт и обещали позвонить, когда препарат появится. Хотя в последнее время в аптеках постоянно слышишь: звоните сами, мы не обязаны...

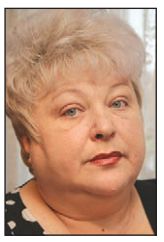
Надежда ФРОЛОВА.

– У меня астма, я задыхаюсь, – рассказывает жительница Заречья **Надежда Александровна Фролова.** – Поэтому съездить за лекарством прошу кого-нибудь из родственников. Вот они и колесят по городу с рецептом: сначала в аптеку на ул. Галкина, потом на Ложевую, потом на Гоголевскую, потом на Первомайскую, потом на Болдина... В результате многочасовых поисков выясняется: необходимого мне лекарства нет нигде. И как мне жить дальше? Раньше мне давали прекрасный ингалятор серетид, стоил он 2200 руб. Он удобный, современный, не отражается негативно на почках. Но его сейчас не дают. А я без него жить не могу!

– Сейчас стало очень трудно получить лекарство, – жалуется 84-летний **Павел Дмитриевич Баканов,** инвалид, участник обороны Тулы. – За январь из шести я отоварил только два рецепта. Вот смотрите: допустим, врач выписывает мне рецепт. Еду с ним в аптеку на Первомайскую, стою в очереди... А у меня больные ноги, я хожу с костылем... В результате оказывается, что такого лекарства нет, но есть его заменитель. Я вновь вынужден ехать в поликлинику, переписывать рецепт, ехать в аптеку... Скажите, это правильно? Да и девушки в аптеках сейчас отказываются звонить на дом...

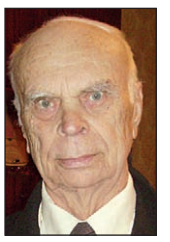
Павел БАКАНОВ.

НЕТ ЧЕЛОВЕКА – НЕТ ПРОБЛЕМЫ?

Екатерина КОРОЛЕВА.

– Сейчас всю нагрузку на то, чтобы обеспечить льготников лекарствами, возложили на региональные власти, – делится своим взглядом на проблему пенсионерка **Екатерина Александровна Королева.** – Регионы к этому просто не готовы. Больше половины льготников отказались от соцпакета и предпочли взять деньги. Люди считают для себя просто унизительным по десять раз ходить к врачам, чтобы выписать одно и то же лекарство, выстаивать жуткие очереди в аптеках... Моей сестре, инвалиду, выписали лекарства в поликлинике. А там, видимо, даны указания выписывать только те лекарства, которые есть в аптеках. А если эти лекарства человеку не подходят?.. Так люди остаются ни с чем. Это абсурд. Получается, у нас сейчас выписывают не то, что лечит, а то, что есть в аптеке. Говорят, у нас смертность снизилась, люди стали жить дольше. Может, власти думают, что так старики быстрее уйдут? Нет человека – нет проблемы.

И ДЕНЬГИ ЕСТЬ, И ЛЕКАРСТВА

Андрей ПОТАПОВ.

Это утверждают чиновники в департаменте здравоохранения Тульской области.

– В 2008 году механизм реализации программы обеспечения льготников лекарствами изменился, – поясняет **зам. директора департамента здравоохранения Андрей Васильевич Потапов.** – Обеспечение лекарственными средствами идет по двум направлениям: из центра (Федерации) и региона. Федеральные льготники, чьи лекарства очень дорогие, получают их за счет Минздрава (лекарства при рассеянном склерозе, болезни Гаше, карликовой болезни и пр.). Список необходимых жителям региона лекарств был составлен еще в ноябре 2007 года. Составляли его врачи, все данные сводились в единый перечень в департаменте здравоохранения. Именно по этому списку и проходил аукцион для поставщиков.

В Туле два поставщика лекарств: «Р-Фарма» и «Аптека-Холдинг». Фирма «Протек», работавшая в регионе в прошлом году, вообще не участвовала в конкурсе. Все препараты, которые заказал департамент здравоохранения согласно списку, будут получены.

– Единственное, товар может быть еще в пути, но это не означает, что лекарства нет вовсе. Поставка лекарств в Тулу идет еженедельно, – утверждает Андрей Потапов.

ООО «Социальная аптека», работавшая в поликлиниках Тулы, в 2008 году отказалось от участия в программе. Сейчас в Туле работает 10 аптек, где горожане могут отоварить льготные рецепты.

Бесспорно, получать лекарства в той же поликлинике, где человек лечится, очень удобно. Из этой ситуации есть выход: силами города и самих лечебных учреждений открыть аптечные пункты в поликлиниках. Правда, для этого потребуется оборудование, фармацевты, лицензия. Кстати, с 1 февраля заработает аптечный пункт на Косой Горе. В перспективе – открытие пункта в Мяснове.

– Что касается отказа фармацевтов звонить домой, в законе это не прописано, – говорит Андрей Потапов. – Но есть негласные правила, по которым мы живем уже не первый год. Фармацевты обязательно должны информировать льготников о том, что их лекарства поступили в аптеку.

Выходит, что и лекарства в Туле есть, и получать их льготники должны регулярно и без проволочек. Тогда почему же в аптеках длинные очереди? Почему старики вынуждены колесить по городу в поисках необходимого препарата? Жители Тулы, ежедневно страдающие от отсутствия лекарств, считают, что виновные должны быть наказаны.

P.S. На момент подписания номера в печать Лене Гостевой так и не позвонили из аптеки. Ее очередной курс химиотерапии задержан уже на 10 дней...

ЗАПИШИТЕ АДРЕСОК

ЛЬГОТНЫЕ АПТЕКИ

- Тула, ул. Первомайская, 16-а, тел. 31-99-28.
- Тула, ул. Болдина, 149-а, тел. 35-34-19.
- Тула, ул. Н. Руднева, 12-а, тел. 35-25-16.
- Тула, ул. Ложевая, 137-а, тел. 40-87-21.
- Тула, ул. Галкина, 31-а, тел. 49-96-33.
- Тула, пр. Ленина, 27-а, тел. 36-29-91.
- Тула, ул. Гоголевская, 71-а, тел. 27-29-06.
- Тула, ул. Металлургов, 44-а, тел. 45-52-21.
- Тула, п. Южный, ул. Шахтерская, 3-а, тел. 31-34-43.
- Тула, пос. Косая Гора, ул. Горького, 15, тел. 23-02-25.

«ГОРЯЧАЯ ЛИНИЯ» ДЛЯ ЛЬГОТНИКОВ

Хотите получить информацию, какие лекарства есть в аптеках и на складах города? Звоните **по тел.: 37-27-60, 37-32-75. «Горячая линия» работает по будням с 9.30 до 18.00.**

ТОЛЬКО ЦИФРЫ

417 рублей в месяц положено каждому льготнику на покупку лекарств.

60691 льготник из **213 157** сейчас не отказался от социального пакета и получает льготные лекарства, что составляет **28,5%.**

303 млн. рублей выделят Тульской области на закупку льготных лекарств в 2008 году. Формула вычисления средств: **60691** умножаем на **417** рублей и умножаем на **12** месяцев.

ДОРОГИЕ ЧИТАТЕЛИ! Какой выход из сложившейся ситуации с льготными лекарствами видите вы? Звоните 1 февраля, с 15.00 до 16.00, по тел. 33-64-50.

Корреспондент Лариса ТИМОФЕЕВА.

КОЛОНКА РЕДАКТОРА

Татьяна АЛЕКСЕЕВА
E-mail: Alex_editor@myslo.ru
тел. 23-49-19

А ВЫ ПОЙДЕТЕ НА ВСТРЕЧУ ВЫПУСКНИКОВ?

Кто тот человек, первым предложивший встречаться бывшим одноклассникам в родной школе в первую субботу февраля?.. Кто бы он ни был, он гений!

Ведь как часто бывает: закончили школу, встречались несколько лет подряд, а потом... Разъехались... Телефоны сменились... И вот уже нет того дружного класса. Грустно?.. Не то слово! Непоправимо? Да будет вам! Надо просто прислать в «Слободу» фотографию своего класса и пару строк – где, когда собираемся. Ну и телефончик для связи, на всякий случай. А после встречи выложить фотоотчет о ней на портал MySLO.ru. Пусть завидуют те, кто не попал!

А еще 2 февраля «Слобода» приглашает всех вас, дорогие читатели, на грандиозное чаепитие! Хорошее настроение, веселые конкурсы и призы гарантируем. Полную программу праздника ищите в этом номере на стр. 53 или в Афише на портале MySLO.ru.

У нас еще много всяких задумок – чем развлечь и увлечь вас, дорогие читатели газеты и посетители Интернет-портала, как сделать так, чтобы вам было легко и просто получать новости, искать нужную информацию. Но нам очень важно ваше мнение. Звоните мне по тел. **23-49-19** или пишите на e-mail: **alex_editor@sloboda.tula.ru.**

КОНКУРС НА MySLO.ru

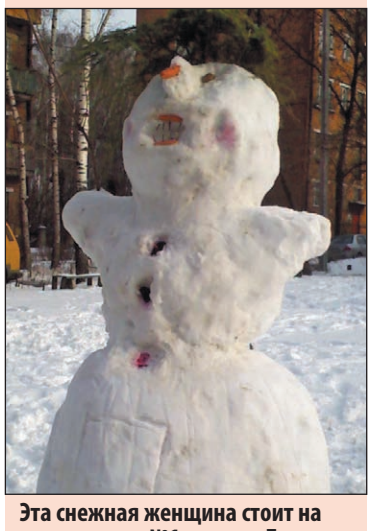

Эта снежная женщина стоит на страже дома №1-в по ул. Белкина.

САМЫЙ КРУТОЙ СНЕГОВИК!

Вы знаете, что в Туле появились снеговики? Или, может быть, сами слепили одного из них? «Слобода» и портал MySLO.ru объявляют конкурс «Самый крутой снеговик». Заходите на портал MySLO.ru и выкладывайте фото снеговиков или присылайте на электронный ящик konkurs@sloboda.tula.ru. Не забудьте указать адрес снеговика и написать пару слов о себе. А можно просто позвонить в редакцию по тел. **23-64-50** Андрею Варенкову. Итоги конкурса будут подведены 22 февраля 2008 г. Лучшие работы появятся в «Слободе» 27 февраля, а победителей ждут призы!

В ДОНСКОМ ПОЯВИЛОСЬ ЛЕДОВОЕ ЦАРСТВО

Ольга СМИРНОВА,
фото Сергея КИРЕЕВА.

Галина Корнева сделала огромные фигуры из снега и льда, полюбоваться на которые собираются жители всех соседних домов.

Талант к ваянию фигур изо льда Галина Андреевна открыла в себе совсем недавно, во время последнего снегопада.

– Во дворе намело огромные сугробы, и я подумала – а почему бы не попробовать слепить какую-нибудь фигуру?!

Галина КОРНЕВА.

Вооружившись лопатой, Галина Андреевна приступила к делу. Первая скульптура из снега – гусь, получился он как живой. Но через несколько дней, когда припекло солнышко, гусь растаял... Чтобы «увековечить» свои произведения, Галина решила делать их изо льда.

Перед домом на ул. Березовой за считанные дни «выросли» гигантские свечи, красавица Царевна-лебедь, а затем двухметровая скульптура – кошка. Ледовая галерея никого не оставила равнодушным.

Ансамбль постоянно пополняется новыми героями. Скоро парк украсят Снежная королева и Кот в сапогах. А для любимого супруга Сергея Михайловича, который работает в столице и приезжает в Донской по выходным, Галина обещала слепить двух волшебных сов.

– Никогда не думала, что у меня есть такие способности, – признается Галина. – Я всегда увлекалась рисованием, интересовалась живописью и скульптурой, но создать что-то своими руками не решалась. А это оказалось так просто и приятно!

Чтобы сделать ледяную фигуру, потребуется немного фантазии и времени:

1 Слепить снежный ком, из которого создать примерный силуэт фигуры.

2 Придать глыбе форму с помощью лопатки и молотка. Облить фигуру водой и дать ей застыть.

3 «Выкроить» изо льда с помощью утюга, молотка и долота детали. Украсить скульптуру тканью или цветной фольгой.

На изготовление каждой скульптуры у Галины КОРНЕВОЙ уходит несколько суток и более 200 литров воды!

Кажется, что свеча сделана из хрусталя. А чтобы она была разноцветной, тулячка добавила в воду акварельные краски.

Чтобы Царевна-лебедь не растаяла, ее нужно каждый день поливать водой и подправлять форму с помощью раскаленного утюга.

ДРУЗЬЯ! Может быть, у вас тоже есть необычное увлечение? Расскажите об этом на MySLO.ru > Газета «Слобода» > Хобби или по тел. 33-64-50. Город должен знать своих героев!

Ведущая рубрики Ольга СМИРНОВА.

КОММЕНТАРИЙ СПЕЦИАЛИСТА

ТВОРЧЕСТВО ДЕЛАЕТ НАС СЧАСТЛИВЕЕ!

Ольга РАДЗЮК.

Ольга Радзюк, психолог центра «Шанс»:

– Творчество дарит радость не только автору, но и всем окружающим. Ведь глядя на ледяные скульптуры, невольно улыбаешься, и настроение улучшается. Вырабатывается гормон радости – серотонин, и человек становится счастливее. Представляете, сколько радости Галина подарила соседским ребятишкам и взрослым! К тому же, такая красота наверняка вдохновит людей делать подобные скульптуры.

НАША СПРАВКА

Самыми первыми скульптуры изо льда начали делать южноамериканские индейцы, жившие в горах. Они вырезали из глыб ледяных идолов и поклонялись им. Однако эти данные документально не подтверждены.

Первое упоминание о ледяных скульптурах относится к XVIII веку – в январе 1740 года между Зимним дворцом и Адмиралтейством в Санкт-Петербурге по проекту архитектора Петра Еропкина был возведен знаменитый Ледяной дом. Его приказала построить императрица Анна Иоанновна специально для свадьбы своего придворного шута князя Голицына с калмычкой Бужениновой. Ледяной дом соорудили из глыб и украсили его резьбой. Вся мебель и предметы во дворце, в том числе цветы и игральные карты, были сделаны изо льда. У входа стоял ледяной слон с ледяным погонщиком, ледяные дельфины «извергали» фейерверки, а ледяные пушки «стреляли» ледяными ядрами.

Позже ледовые фигуры начали сооружать повсеместно во время широкого масленичного гулянья.

В наши дни это одно из самых захватывающих и красивых увлечений. В крупных городах на центральных площадях, например, в Санкт-Петербурге, Москве, Екатеринбурге, создаются целые ансамбли ледяных скульптур. А в стране Деда Мороза Лапландии для туристов строят настоящие ледяные замки с мебелью изо льда, накрытой теплыми пледами и шкурами. Чтобы такой отель не растаял, в нем поддерживают определенную температуру.

Ежегодно в Европе и нашей стране проходят фестивали ледовых скульптур, на которых в мастерстве ваяния соревнуются команды из разных стран. В 2008 году фестиваль ледовых скульптур «Хрустальная нерпа» пройдет с 8 по 17 февраля на льду Байкала в поселке Листвянка.

Видео – на MySLO.ru > Газета «Слобода» > Хобби.

Ольга СМИРНОВА,
фото Сергея КИРЕЕВА.

КНИГА ТУЛЬСКИХ РЕКОРДОВ 2008

Туляк Сергей Новиков предложил рубрику о «самых-самых» – тех, кто наделен удивительными качествами или развил свои способности и сделал то, что не удавалось никому из наших земляков. Представляем вам первых участников.

Сергея ФЛЕРКО по праву считают самым сильным и выносливым. Он с легкостью поднимает авто весом до полутора тонн, что и продемонстрировал на конкурсе силачей в июне 2007 г.

Для Джона ЭВАНСА держать на голове машину все равно как для других носить шапку.

САМЫЙ СИЛЬНЫЙ

35-летний **Сергей Флерко –** титулованный «стронгмен», спортсмен Всероссийской федерации силового экстрима, участник Олимпийских игр 2006 года, участник и призер международных соревнований. Вес – 120 кг, рост – 184 см. Титул самого сильного туляка Сергей завоевал на соревнованиях по силовому экстриму минувшим летом.

Личный рекорд Сергея – он за 15 секунд протащил на 20 м 20-тонный грузовик!

В книге рекордов Гиннесса зафиксированы подобные достижения, к примеру, **Джон Эванс** из Лондона продержал **33 секунды на голове 160-килограммовый автомобиль**. Джон – настоящий великан. При росте в 2 м он весит 155 кг, а обхват его шеи равен 60 см.

НАША СПРАВКА

Книга рекордов Гиннесса – ежегодный сборник мировых рекордов. Впервые была опубликована в 1955 году по заказу ирландской пивоваренной компании «Гиннесс». Управляющий Хью Бивер решил, что издание будет незаменимым компаньоном завсегдатаев пабов. Сейчас книга издается более чем в 100 странах мира на 23 языках. Тираж книги превышает только Библия и Коран. В нашей стране есть своя «Книга рекордов России» (выходит с 1989 г.).

Хью БИВЕР.

КТО ПОПАДЕТ В КНИГУ ГИННЕССА

Рекорды России с подачей заявки в «Книгу рекордов Гиннесса» регистрирует «Агентство Пари».

Заявки на рекорд можно отправить на электронную почту news@pari.ru или по адресу: 115573, Москва, а/я 200, «Книга рекордов России», тел.: (8-495)995-27-16, 761-35-58.

КАК ПОДАТЬ ЗАЯВКУ В НАШУ КНИГУ

Чтобы стать участником тульской «Книги рекордов», отправьте письмо на адрес trif@sloboda.tula.ru или по почте: 300026, Тула, а/я 1431, в редакцию «Слободы» с пометкой «В «Книгу тульских рекордов». В письме укажите ваши координаты (ФИО, адрес, телефон), опишите достижение. Приложите подтверждение вашего рекорда – фотографию, медицинскую справку или др. Наши корреспонденты свяжутся с вами, зафиксируют ваш рекорд и напишут о нем в газете. Впрочем, если нет времени писать, просто позвоните в редакцию! Тула должна знать своих героев! Проголосовать за «самых-самых» можно на портале **MySLO.ru > Форум > Общие >Газета >Тульские рекорды.** Лучших, по вашему мнению, мы наградим и поможем подать заявку в «Книгу рекордов Гиннесса».

В повседневной жизни высокий рост совсем не мешает туляку Евгению НИЧУТИНУ. К примеру, он без труда может дотянуться до верхних полок в любом магазине.

Длинные волосы – настоящая гордость Татьяны ШИМЧЕНКО. Косу она растила целых 25 лет!

САМАЯ ДЛИННОВОЛОСАЯ

37-летняя **Татьяна Шимченко** из Венева – обладательница самой длинной косы в 123 см, толщиной 6 см. Татьяна стала победительницей «слободского» конкурса «Краса – длинная коса».

Кстати, у китаянки Ксие Кьюпинг – длина волос составляет 567 см! 48-летняя Ксие начала отпускать их 35 лет назад. Но бесспорный рекордсмен – Тран Ван Хаем из Вьетнама с 6-метровыми косами.

Чтобы вымыть волосы, Ксие нужен флакон шампуня и 10 ведер воды.

САМЫЙ ВЫСОКИЙ

Рекорд принадлежит игроку баскетбольной команды «Тула – Щекиноазот» 32-летнему **Евгению Ничутину**. Его рост – **211 см**, что на 46 см меньше мирового рекорда украинца **Леонида Стадника,** рост которого составляет **257 см**! Но самое удивительное, что Стадник продолжает расти, и у него есть все шансы стать самым высоким человеком в истории человечества – перекрыть рекорд Роберта Вадлоу (272 см). Кстати, средний рост мужчин – 170 см.

Евгений признается, что был на голову выше всех своих сверстников еще с первого класса. Рост помогает ему добиваться хороших результатов в спорте.

37-летний украинский «Гулливер» Леонид СТАДНИК начал расти в 14 лет после операции на мозге.

ДРУЗЬЯ! Вы тоже относитесь к числу «самых-самых»? А может быть, вы перекроете эти рекорды? Тула должна знать своих героев! Звоните по тел. 33-64-50.

Ведущая рубрики Ольга СМИРНОВА.

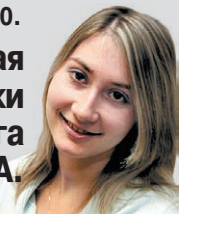

MySLO.ru > Газета «Слобода» >
> Знай наших!
Оценить статью
Добавить комментарий

ДВОРЕЦ ГРАФОВ БУДЕТ ВОСЬМЫМ

Сергей БИРЮК, фото автора.

Богородицкий дворец-музей и парк занимают второе место в проекте «Семь чудес России» – конкурсе, победителей которого выбирают все жители России Интернет-голосованием.

ДВОРЕЦ ПРОТИВ МГУ: КТО КОГО?

По инициативе канала «Россия» в прошлом году в Интернете россияне создали список красивых мест страны, за которые можно голосовать. По итогам первого тура будут отобраны победившие 49 чудес России. С 1 февраля по 10 июня 2008 года пройдет финальный тур, в котором выберут «Семь чудес России» из 49 номинантов. Итоги голосования объявят 12 июня этого года во время трансляции празднования Дня независимости. Пока впереди Богородицкого дворца-музея только Московский государственный университет. **Проголосовать за тульскую достопримечательность можно на Интернет-сайте http://www.ruschudo.ru .** До конца голосования есть время, и дворец еще может занять первое место.

ИМПЕРАТРИЦА ПОДАРИЛА СЫНУ ДВОРЕЦ

Почему Богородицкий дворец-музей попал на конкурс? Это заслуга его истории, архитектуры и легенд.

Есть много легенд о пребывании Екатерины Великой в Богородицке. По одной из них, императрица назвала соседнюю деревню Черная Грязь, когда у нее застряла на дороге карета. По другой легенде, она вышла на смотровую площадку, разложила веер и повелела по направлению частей веера проложить в Богородицке улицы.

Официальная история дворца такова: он построен на месте Богородицкой крепости (1660-х гг.) по проекту архитектора Ивана Старова. Заказчицей выступила Екатерина – это был ее дар незаконнорожденному сыну. Разрозненные сведения не позволяют составить полной картины об интерьерах дворца, которые были уничтожены в начале XIX в. во время пожаров. После революции 1917 года из дворца сделали музей. В 1925 году музей закрыли, разместив здесь санаторий. А в 1941 году дворец уничтожили немцы.

С колокольни на въездной башне Богородицкого дворца-музея открывается отличный вид и на само здание, и на главную городскую дорогу.

В 1967 году дворец начали восстанавливать, и в 1988 году музей распахнул двери для посетителей.

В ПАРКЕ СТОИТ КОПИЯ ТРОИЦКОГО СОБОРА

Весной 1774 года в нескольких десятках метров от дворца по проекту Старова была заложена усадебная Казанская церковь. С осени 1777 года на росписи церкви около года работал художник Некрасов, состоявший тогда в кремлевской команде архитекторов. Некоторые специалисты считают эту церковь прообразом Троицкого собора Александро-Невской лавры в Петербурге (тоже работы Старова). В композицию ансамбля зодчий включил и многоярусную башню-колокольню в стиле петровского барокко. Башня одновременно стала звонницей и парадными воротами во двор. В 1929 году башня была уничтожена. В 1971-1976 гг. на старом фундаменте по сохранившимся фотографиям здание было восстановлено.

БОГОРОДИЦКИЙ ПАРК БЫЛ ЛУЧШИМ В ПРОВИНЦИИ

Ратуя за «сады собственные и изобретенные самими», талантливый туляк Андрей Тимофеевич Болотов по оригинальному проекту создал потрясающий парк – один из лучших в провинции. Здесь были гроты, сад камней, каскады прудов, исчезающие острова и многое другое.

Посаженные в середине XIX в. в центральной части парка липовые и лиственничные аллеи до сегодняшнего дня считаются его лучшими уголками. К сожалению, парк не сохранился в первозданном виде: в послереволюционные годы питомник погиб, были вырублены ценные сорта деревьев. Сегодня парк восстанавливают, делая новые посадки.

ЧУДЕСА ТУЛЬСКОЙ ОБЛАСТИ, КОТОРЫЕ УЧАСТВУЮТ В КОНКУРСЕ

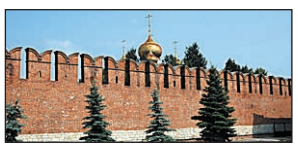

ТУЛЬСКИЙ КРЕМЛЬ

(10-е место, 7414 голосов)

Памятник оборонного зодчества, построен по указу князя Василия III в 1507-1520 гг. Тульский кремль напоминает итальянские дворцы зубцами в виде ласточкиного хвоста, сферическими сводами круглых угловых башен и нишами во внутренних стенах.

ТУЛЬСКИЙ ПРЯНИК

(11-е место, 5405 голосов)

В XVIII-XIX веках пряники выпекали из кислого и пресного теста. И уже тогда Тула стала центром пряничного дела. Пряники были лепные, печатные, обрядовые, силуэтные. Без тульских пряников не проходило ни одно семейное торжество.

ТУЛЬСКИЙ САМОВАР

(12-е место, 4703 голоса)

Тула стала самоварной столицей России во 2-й половине XIX века. В нашем городе работало около 40 фабрик. Самыми известными были «самоварные короли»: Ломовы, Баташевы, Тейле, Воронцовы. Ни одна выставка не обходилась без тульских самоваров.

ЯСНАЯ ПОЛЯНА

(16-е место, 2657 голосов)

Ясная Поляна ведет свое летосчисление с конца XVII столетия, с момента появления ее первых владельцев – Карцевых. Изменил ее облик дед Л. Н. Толстого князь Николай Сергеевич Волконский. В усадьбе жил и творил наш великий земляк.

КУЛИКОВО ПОЛЕ

(18-е место, 1724 голоса)

Куликовская битва стала крупнейшим сражением Средневековья. На поле сошлись 100 тысяч воинов, Золотая Орда потерпела поражение. Сегодня Куликово поле – мемориальный объект, исторический комплекс с археологическими памятниками.

ЧУДЕСА, ВОШЕДШИЕ В ТОП-10

Первая десятка чудес Центрального Федерального округа выглядит так:

1-е место – МГУ им. М.В. Ломоносова.

2-е место – Богородицкий дворец и парк.

3-е место – Храм Василия Блаженного на Красной площади.

4-е место – Смоленская крепость.

5-е место – Переславль-Залесский.

6-е место – Троице-Сергиева лавра.

7-е место – озеро в Тверской и Новгородской областях.

8-е место – Московский Кремль.

9-е место – Ростовский кремль.

10-е место – Тульский кремль.

БОБРИНСКИХ ЧУДОМ СВЕТА?

ЛЕГЕНДЫ БОГОРОДИЦКОГО ДВОРЦА

Среди старожилов Богородицка ходит много интересных легенд о дворце и парке Бобринских.

КАМЕНЬ ЛЮБВИ

ГОВОРЯТ, что у внебрачного сына Екатерины графа Бобринского была любовь – девушка из крепостных крестьян, которую звали Дунюшка. Граф был порядочный и любил ее платонической любовью. Летними вечерами они сидели на камне в парке. Тот камень прозвали камнем любви. Он до сих пор лежит на одной из аллей парка возле пруда. Сюда приезжают все молодожены: говорят, если вдвоем присесть на камень – любовь будет до гроба.

ПОДЗЕМНЫЙ ХОД

ЕСТЬ ВЕРСИЯ, что подземный ход – такого размера, что там может свободно проехать карета, – вел из дворца к церкви. Местные жители считают, что подземный ход не засыпан до сих пор и в него можно попасть через один из дворцовых залов. Правда, при реставрационных работах его не нашли.

СОСНА, КОТОРАЯ ВЫРОСЛА САМА

МЕЖДУ ДВОРЦОМ-МУЗЕЕМ и прудом растет сосна. Она выглядит нетипично для этой местности. В парке, созданном Андреем Болотовым, в основном использованы лиственницы и липы. Жители Богородицка говорят, что эта сосна выросла сама буквально за одну ночь.

ЖЕНЩИНА В БЕЛОМ

Однажды к Бобринским приехали гости из Санкт-Петербурга. Гуляли по парку, удивлялись разным забавам (в парке был устроен пруд с исчезающими островами, водопадами). И одна дворянка влюбилась в местного садовника, но он отверг ее любовь. Дама утопилась от неразделенной любви в местном пруду, после чего ее привидение пугало обитателей замка и посетителей парка.

Мы бродили по винтовым лестницам замка, но встретить привидение нам так и не удалось. Каково же было удивление, когда уже в редакции мы наткнулись на фото с загадочным свечением! Призрак не смог обмануть технику!

Андрей ВАРЕНКОВ.

Что удалось запечатлеть корреспонденту? Что это: паранормальное явление или брак в работе аппарата? Комментирует «слободской» фотограф **Андрей ВАРЕНКОВ**:

– Обычно подобные эффекты объясняют длинной выдержкой. Но здесь из серии одинаковых фотографий лишь одна вышла «странной». Можно было бы считать световые эффекты и следствием попадания солнечных лучей в объектив, но снимок сделали в помещении без окон и ярких ламп. Возможно, это и правда нечто паранормальное.

Первая фотография из серии на узкой дворцовой лестнице не запечатлела ничего особенного: ступеньки, перила, стены...

...но уже спустя пару секунд в кадре оказалось непонятное свечение! Может, светлая дуга и в самом деле призрак «женщины в белом»?

Дополнительные фото и видео – на MySLO.ru > Газета «Слобода» >Жизнь Тулы и области.

КОММЕНТАРИЙ СПЕЦИАЛИСТА

ПРИЗРАКИ ВО ДВОРЦЕ НЕ ВОДЯТСЯ!

Мы попросили прокомментировать легенды директора Богородицкого дворца-музея и парка Светлану Алексеевну ПОЛИЩУК:

Светлана ПОЛИЩУК.

– Легенду насчет камня любви я слышала. Однако документальных исторических подтверждений фактов, изложенных в этой легенде, нет. Хотя и говорят, что камень приносит удачу молодым. Насчет «белой женщины» могу с уверенностью сказать следующее: я работаю во дворце уже 30 лет и никаких призраков не замечала. И вообще никогда не слышала о том, чтобы в местном пруду кто-то топился. А вот подземный ход во дворце на самом деле был! В 1663 году на этом месте находилась крепость, в которой был земляной вал и подземный ход. Но ход был шириной в два человека, и не до церкви, а до въездной башни. Когда дворец восстанавливали, ход закопали. Что же касается дерева, то эта сосна не появилась из ниоткуда – в конце XIX века ее привез из Канады граф Бобринский.

ТОЛЬКО ЦИФРЫ

20 руб. – столько стоит вход на территорию музея.

14 залов во дворце Бобринских, **670 кв. м** они занимают.

49 гектаров пейзажного парка есть на территории Богородицкого дворца-музея.

НАША СПРАВКА

КАКИЕ ЧУДЕСА ЕСТЬ НА СВЕТЕ?

До сих пор известно только семь чудес света, и все они – за пределами России:

- Висячие сады Семирамиды,
- Египетские пирамиды,
- Статуя Зевса в Олимпии,
- Колосс Родосский,
- Александрийский маяк,
- Храм Артемиды в Эфесе,
- Мавзолей в Галикарнасе.

ДОРОГИЕ ЧИТАТЕЛИ! А вы знаете легенды, связанные с тульскими чудесами? Позвоните и расскажите их нам! Ваших звонков по телефону 23-55-99 ждет корреспондент «Слободы»

Сергей БИРЮК.

MySLO.ru > Газета «Слобода» > > Жизнь Тулы и области

Оценить статью | Добавить комментарий

Дорогие читатели! В этой рубрике мы публикуем ответы на любые ваши вопросы, даже самые неожиданные: о жизни, городе, газете, об интересных и непонятных явлениях.

ПОЧЕМУ ВЪЕЗД НА МЫЛЬНУЮ ГОРУ СДЕЛАЛИ ПЛАТНЫМ

? В выходные ездили на кладбище на Мыльной горе, и при въезде на территорию пришлось заплатить 20 рублей. На каком основании взимают эту плату? Администрация города обещала разобраться с этим вопросом еще в прошлом году. Принято ли какое-либо решение?

Наталья, Тула.

Владимир ДМИТРИЕВ.

– Плата за въезд введена из-за усиления охраны кладбища, – говорит директор МУП «Комбинат спецобслуживания населения» **Владимир Дмитриев.** – Если раньше кладбище не охраняли, то теперь у нас появились «стражи порядка», которые контролируют автомобили при въезде и выезде. Они имеют право остановить и досмотреть любую подозрительную машину, чтобы воспрепятствовать воровству памятников и надгробий. А ночью охрана патрулирует территорию кладбища. Кроме того, платный въезд позволяет контролировать скоростной режим машин. У нас был случай, когда на одной из аллей машина насмерть сбила прохожего.

Еще осенью прошлого года глава города Владимир Могильников публично пообещал решить эту проблему. Однако никаких изменений так и не произошло. В настоящее время Владимир Сергеевич находится в отпуске. Поэтому ситуацию прокомментировал начальник Управления по жизнеобеспечению города Федор Шаповалов.

– В городской администрации в декабре прошлого года было принято решение упорядочить работу городского кладбища и установить плату за въезд на территорию, – говорит Федор Григорьевич. – Эти деньги пойдут на благоустройство кладбища – ремонт дорог, который начнется весной, освещение аллей. Мы надеемся, что эта мера поможет обеспечить порядок. Бесплатный въезд сохраняется для катафалков и похоронных процессий, машин инвалидов и участников Великой Отечественной войны.

Кстати, кладбище муниципальное и финансируется из городского бюджета. В год на его содержание выделяется 8 млн. рублей. По словам Владимира Дмитриева, эти деньги идут на обеспечение кладбища водой, вывоз мусора, расчистку снега и др.

По неофициальной информации, охраняет кладбище московская фирма. Однако Владимир Вячеславович заверил, что это слухи – столичное предприятие лишь предлагало свои услуги, а за порядком сейчас следит тульская организация.

Задумка теоретически неплохая. Однако возникает несколько вопросов.

Во-первых, как один охранник сможет уследить за всей территорией кладбища, которая составляет более 160 гектаров!?

Во-вторых, каким образом контроль на главной аллее пресечет воровство и хулиганство, ведь кладбище не огорожено по периметру.

В-третьих, кто помешает невоспитанным водителям по-прежнему нарушать скорость на боковых аллеях?!

Кроме того, если поднять статистику, несколько лет назад плату за въезд уже вводили, но это не сильно сказалось на порядке на кладбище. К примеру, за последние полтора года было возбуждено 7 уголовных дел по статье «хулиганство» – у прохожих отнимали сумки и деньги.

Туляки надеются, что администрация города решит проблемы кладбища не за счет горожан, а прокуратура проверит законность взимания платы и целевое расходование этих денег.

ПРОЧИТАНО НА MySLO.ru

ПОМОГИТЕ, ПОДВАЛ ЗАТОПИЛО!

? В нашем доме по ул. Некрасова, 54 уже десять лет в подвале стоит вода, ее глубина порядка 80 см. Из-за этого из строя выходят трубы, вентиляция, отсырели перекрытия, в подъезде стоит вонь. **Юрий Гургенович.**

– В «УК г. Тулы» нам пообещали взять ситуацию на контроль, провести обследование подвала и принять меры.

ПИЛИЛИ ДЕРЕВЬЯ – ЗАВАЛИЛИ ЗАБОР

? Возле нашего дома по ул. Ершова, 39 опиливали деревья и сломали забор. Кто должен компенсировать убытки? **Любовь, Тула.**

– Компенсировать ущерб должна организация, которая проводила опиловку, – объяснили нам в «УК г. Тулы». – Но выяснить сейчас, кто именно это делал, и тем более доказать его вину будет сложно. Если это частный дом – вероятность, что это наше предприятие или подрядчик минимальна. Чтобы решить этот вопрос, обратитесь в ЖЭУ. А вообще в подобных ситуациях нужно вызывать милицию, чтобы зафиксировать факт нанесения ущерба. Затем нужно составить претензию на имя руководителя данной организации и требовать компенсации материального вреда. Если не получается разрешить вопрос в добровольном порядке – обратиться с исковым заявлением в суд.

КАК ПОДАТЬ ДОКУМЕНТЫ В ВОЕНКОМАТ

? Мой сын попадает под весенний призыв, но у него много хронических болезней. В военкомате от нас требуют представить оригиналы справок и медицинских заключений и отказываются принимать копии. А как должно быть на самом деле?

Марина Валентиновна, Тула.

– По закону в военкомат полагается представлять подлинники медицинских заключений, – говорит начальник военного комиссариата Тульской области Андрей Опарин. – Если призывники и их родители не хотят этого делать, мы можем принять копии документов, заверенные у нотариуса.

ОТКУДА НОВАЯ СТРОКА В ПЛАТЕЖКЕ

? Я живу в неприватизированной квартире. В квитанции за квартплату появилась строка «наем жилья». Что она означает?

Сергей Дмитриевич, Тула.

Наталья АНИКИНА.

– Это плата за право проживания в квартире, – объяснила зам. директора «Управляющей компании г. Тулы» по договорно-правовой работе **Наталья Аникина**. – Она появилась в 2007 г. по решению гордумы. Деньги, которые туляки платят по этой строке, идут в горбюджет.

КАК ВЫЗВАТЬ «СКОРУЮ» С МОБИЛЬНОГО

? Как можно вызвать с мобильного телефона службу спасения, «скорую помощь» и другие спецслужбы?

Дмитрий Л., Тула.

– Если Ваш телефон подключен к сотовому оператору МТС или «Мегафон», то при наборе номера нужно в конце прибавлять ноль. К примеру, чтобы позвонить в пожарную службу, нужно набрать 010, в милицию – 020, в «скорую» – 030, в газовую службу – 040. Если Ваш оператор «Билайн», то ноль нужно набирать перед основным номером, например, 001, 002, 003 и 004 соответственно. Для вызова единой службы спасения с любого номера нужно набрать 112.

ПРО МЕЖДУГОРОДНЫЕ ТАРИФЫ

? У меня много родных и друзей в разных странах, поэтому часто приходится звонить за границу. Почему льготный тариф за минуту переговоров с Белоруссией почти в полтора раза дороже, чем с Германией – 12,5 руб. и 8,8 руб. соответственно? Ведь расстояние до Белоруссии почти в два раза меньше.

Галина Александровна, Тула.

– Дело в том, что Тульское отделение ОАО «Ростелеком» лишь предоставляет услуги междугородной связи, – объяснили нам в тульском Центре технической эксплуатации Территориального управления №1 Центрального филиала ОАО «Ростелеком». – А сами тарифы составляет ОАО «Ростелеком», центральный офис которого находится в Санкт-Петербурге. После утверждения тарифов с Министерством связи их рассылают по регионам.

Поэтому комментировать и вносить коррективы в стоимость переговоров на местном уровне мы не можем.

НАСКОЛЬКО УВЕЛИЧИЛИ ПОСОБИЯ ПО БЕЗРАБОТИЦЕ

? Слышал, что в новом году увеличили размер пособия по безработице. Каков размер прибавки?

Владимир, Тула.

– Да, теперь размер минимальной величины пособия составляет 770 руб. (в прошлом году – 720 руб.), а максимальный – 3080 руб. (в прошлом году – 2880 руб.), – говорит начальник отдела социальных выплат Тульского городского центра занятости населения Светлана Чененова. – Размер пособия зависит от трудового стажа, причин увольнения и начисляется в соответствии с законом «О занятости населения». Увеличение размера пособий регламентируется постановлением правительства от 1 декабря 2007 года №834.

ДРУЗЬЯ! У вас есть вопросы? Задайте их на портале MySLO.ru > Консультации специалистов, пишите в редакцию по адресу: 300026, г. Тула-26, а/я 1431 или на trif@sloboda.tula.ru.

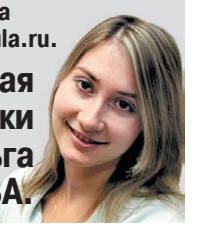

Ведущая рубрики Ольга СМИРНОВА.

MySLO.ru > Газета «Слобода» > > Хочу все знать!

Оценить статью | Добавить комментарий

с 31 января по 11 февраля
SPAR
СЕТЬ УНИВЕРСАМОВ
НИЗКАЯ ЦЕНА - НОРМА ДЛЯ ВСЕХ
КОЛБАСА "Зернистая", с/к, Калужский МК, 1кг
380,90
319,50
СЫР "Звенигородский", 1кг
228,90
199,90
КОЛБАСА "Докторская", вар., Щекино, 1кг
161,50
139,50
МАЙОНЕЗ "Мр. Рикко", золотой 80%, 250мл
МАСЛЯТА "Богородская трапеза", 350г
63,90
56,90
ПИВО "Старый мельник", светлое, 0,5л
23,50
21,50
ЛАПША "Не переплачивай!", в ассортименте, б/п, 75г
ТОЛЬКО У НАС! 14,00
МАЙОНЕЗ, 100г "ЛАСКА Фернандель" В ПОДАРОК!
ЛИСИЧКИ "Богородская трапеза", 350г
67,90
59,90
КАША "Не переплачивай!", в ассортименте, б/п, 35г
ТОЛЬКО У НАС! 5,90
ХЛОПЬЯ НОРМА Экстра", овсяные, 500г
САЛАТ "Фелко", Императорский, с/м, 450г
31,70
28,90
ХЛОПЬЯ "Любятово", кукурузные, 370г
34,00
29,50
ТОЛЬКО У НАС! 18,50
МАЛИНА "Фелко", с/м, 450г
69,90
59,90
ЧАЙ "Бодрость", в ассортименте, 20*1,7г
23,50
от 19,90
ДЖЕМ "НОРМА Домашний", в ассортименте, 330г
ТОЛЬКО У НАС! 53,50
ЧРЕЗМЕРНОЕ ПОТРЕБЛЕНИЕ ПИВА МОЖЕТ ПОВРЕДИТЬ ВАШЕМУ ЗДОРОВЬЮ

ПРИВОКЗАЛЬНЫЙ – САМЫЙ СПОРТИВНЫЙ РАЙОН ТУЛЫ

На его территории располагается 110 спортивных объектов города и 11 бассейнов, – в два-три раза больше, чем в других районах!

... а еще район интересен тем, что у него единая администрация с Советским районом.

ПРИВОКЗАЛЬНЫЙ РАЙОН – ЭТО:

203 улицы, переулка и проезда.

15 км – протяженность района с севера на юг.

4005 га – площадь района.

В Привокзальный район входят также поселки Косая Гора, Толстовский, Пирово, Ново-Басово, Верхнее и Нижнее Волохово; жилые образования Мясново, Михалково, Лихвинка.

79900 человек проживает на территории района, из них: **34500 мужчины** | **45400 женщины** | **33600 пенсионеры** | **7000 несовершеннолетние** | **39300 трудоспособные**

697 браков зарегистрировано* | **391 пара развелась*** | **572 малыша родились***

* За 11 месяцев 2007 года.

ОБРАЗОВАНИЕ

31 образовательное учреждение.

16 муниципальных дошкольных образовательных учреждений, которые посещают **1927** малышей.

12 общеобразовательных школ и гимназий, в которых обучаются **4764** школьника.

2 вуза.

ТОРГОВЛЯ

230 магазинов,

122 предприятия бытового обслуживания,

114 торговых палаток,

54 предприятия общепита,

31 торговый павильон,

4 рынка.

СПОРТ

20000 жителей района постоянно занимаются **34** видами спорта.

4000 детей занимаются **15** видами спорта.

110 спортивных сооружений.

55 спортивных залов.

39 спортивных площадок.

11 бассейнов.

6 спортивных школ.

3 стадиона.

ЗДРАВООХРАНЕНИЕ

21 аптечный пункт.

11 медицинских учреждений.

2 санатория.

1 профилакторий.

ЭКОНОМИКА

15450 рублей – средняя зарплата в сфере строительства.

11365 рублей – средняя зарплата работников транспорта и связи.

16% всех предприятий Тулы зарегистрированы в Привокзальном районе.

КУЛЬТУРА

23 памятника и **33** мемориальные доски.

20 учреждений культуры.

2 дворца культуры и **2** школы искусств.

Информация предоставлена территориальным управлением администрации города по Привокзальному и Советскому районам.

MySLO.ru > Газета «Слобода» > Цифры и факты
Оценить статью | Добавить комментарий

Елена СКОЛОДОВА.

К 100-летию со дня основания больницы наша читательница тулячка Елена СКОЛОДОВА собрала материал для статьи и написала ее.

В 1924 году после визита наркома здравоохранения Николая Александровича Семашко Ваныкинскую больницу назвали его именем. Историческое имя мецената Д. Я. Ваныкина больнице вернули лишь в 2004 году.

БОЛЬНИЦА МЕЦЕНАТА ВАНЫКИНА

2 МИЛЛИОНА РУБЛЕЙ – ЛЮДЯМ

На днях городская больница скорой помощи имени Дмитрия Яковлевича Ваныкина отпраздновала столетний юбилей. Сколько больных за это время получили здесь необходимую помощь? Сколько сотен тысяч жизней было спасено? Трудно ответить. А с чего же все начиналось?..

17 июля 1900 года в Туле на 84-м году жизни скончался известный благотворитель, тульский купец Дмитрий Яковлевич Ваныкин. За два года до смерти его поразил апоплексический удар (инсульт). Он оказался прикованным к постели. Семьи у купца не было: жена (потомственная тулячка из рода Баташевых) и дочка умерли от болезней. Все свое состояние в 2 миллиона рублей Дмитрий Яковлевич завещал на благотворительные цели, из которых 325 тысяч рублей – на постройку больницы для бедных в Туле. Тысячу рублей Ваныкин выделил на покупку книг по медицине, 3 тысячи – на одежду и обувь для выздоравливающих туляков.

Капитал был внесен в городскую Управу, и 11 декабря 1901 года Дума заслушала доклад комиссии «О желательном устройстве больницы, согласно последним требованиям медицины и техники». 6 февраля 1903 года был объявлен конкурс на составление плана постройки.

БОЛЬНИЦА НА ОКРАИНЕ ГОРОДА

Долгое время обсуждалось место, где будет стоять больница. Сначала предлагалось начать стройку в Чулкове. Но это повлекло бы за собой множество других неизбежных расходов: на устройство постоянного моста через Упу, прокладку электричества и водопровода. Поэтому выбрали место у парка – большое, находящееся на окраине, удаленное от заводов и фабрик, но близкое к сетям водопровода и электричества. К тому же здесь были удобные мощеные дороги.

18 мая 1904 года Дума поручила городскому архитектору В. П. Сироткину разработать и составить проект больницы. К 13 января 1905 года план был одобрен строительной комиссией.

По предложению бывшего тульского губернатора В. К. Шниппе площадь участка была разделена на квадраты под каждое здание так, чтобы около каждого корпуса разбить сады и цветники. По инициативе городского головы А. А. Любомудрова амбулаторию было решено выстроить на Ваныкинской (ныне Первомайской) улице и уже от нее располагать по плану остальные корпуса.

ШЕСТЬ КОРПУСОВ СПАСЕНИЯ

Строительство зданий было закончено к осени 1906 года. Весь следующий год ушел на внешнюю и внутреннюю отделку зданий, заготовку мебели, кроватей, белья, инструментов и медикаментов.

К началу 1908 года больница состояла из шести корпусов. Первый корпус – амбулатория для незаразных больных с конторой и аптекой (ныне детский травмпункт и рентген-архив). Здесь же располагалась амбулатория для заразных больных (ныне взрослый травмпункт).

Второй – палаты для незаразных больных (ныне кардиологическое отделение).

Третий – палаты для заразных больных (ныне травматология и нейрохирургия).

Четвертый – хозяйственный, с кухней, прачечной, складом белья и квартирой для прислуги (ныне административное здание).

Пятый – часовня с анатомическим залом. В советское время здание было снесено. На его месте сейчас находится больничная столовая.

Шестой – двухэтажный корпус с квартирами для главврача и фельдшеров (ныне отделение острых отравлений).

Все корпуса выстроены из кирпича, крыты железом, полы имели деревянные, а в амбулатории и операционных – плиточные. Больница была рассчитана на 90 больных.

ЗНАЕТЕ ЛИ ВЫ, ЧТО...

...Дмитрий Яковлевич Ваныкин (1816 – 1900) происходил из древнего купеческого рода. Состояние Ваныкин начал сколачивать с того, что ходил по домам семей, в которых умирал человек, и брал заказы на изготовление гробов. Вскоре Ваныкин стал монополистом в сфере ритуальных услуг Тулы. Его контора располагалась на Воздвиженской улице (ныне ул. Революции).

...Имя Ваныкина золотыми буквами вписано в историю тульского меценатства и благотворительности. На его средства в Туле созданы коммерческое и реальное училища, ночлежный дом, богадельня при церкви Двенадцати апостолов. Благотворительную помощь оказывал всем средним учебным заведениям, просветительным, филантропическим и медицинским обществам, церквям, священнослужителям Тулы и Тульской губернии.

ПЕРВЫЙ ПРИЕМ

20 января 1908 года состоялось освящение больницы. Ей было присвоено имя основателя Дмитрия Яковлевича Ваныкина.

В этот день к 12 часам собрались все члены Управы Тулы, городской голова, губернский предводитель дворянства, чиновники, врачи. Началось торжественное богослужение, которое совершил ректор Тульской духовной семинарии архимандрит Алексий (будущий Святейший патриарх Московский и Всея Руси Алексий I). Главный врач новой больницы В. П. Грушецкий привел печальную статистику того времени: «В Туле при населении около 115 тысяч человек в среднем умирает ежегодно около 3400 человек, из числа которых детей до 10 лет – 1650 человек, подростков от 15 до 20 лет – 60 человек, взрослых от 20 до 50 лет – 650 человек, пожилых от 50 до 60 лет – 275 человек»...

Первый прием больных состоялся 25 января 1908 года. В больницу были приняты 18 человек, оказана помощь 52 тулякам.

Штат больницы в те годы был невелик. Например, врачей было всего четверо, работали 8 фельдшеров-акушеров, 2 аптекаря, 3 надзирательницы, экономки, смотритель и 65 человек обслуживающего персонала. Ваныкинская больница славилась на всю губернию.

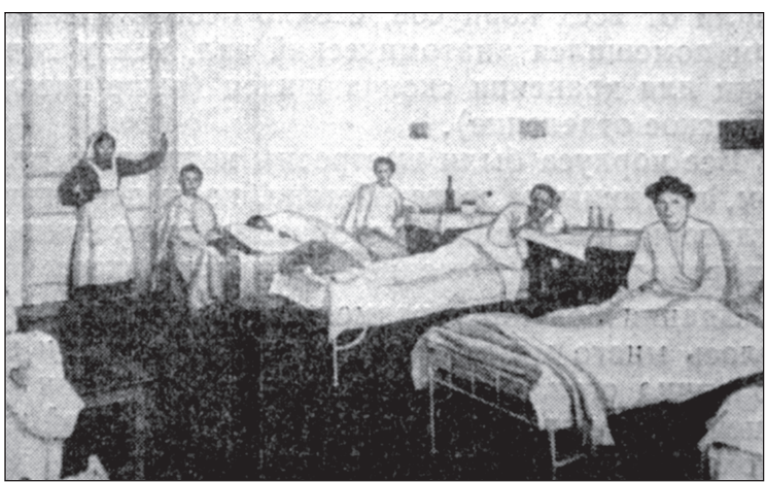

Так выглядела палата в одном из отделений больницы: хирургическая чистота и ничего лишнего. Фото 1908 года.

В ожидании приема туляки сидели в «живой очереди» на деревянных лавках. Фото 1908 года.

ДОРОГИЕ ЛЮБИТЕЛИ ИСТОРИИ! Если вы хотите поделиться с нами интересной темой, у вас есть уникальные фотографии старой Тулы, звоните по тел. 35-48-14.

Ведущая рубрики Лариса ТИМОФЕЕВА.

MySLO.ru > Газета «Слобода» >
> История нашего городка
Оценить статью
Добавить комментарий

ПРИВЕТ, ДРУЗЬЯ! Сегодня мы расскажем вам о юных танцорах и их успехах. При желании вы тоже так сможете! Пишите нам: 300026, Тула-26, а/я 1431 или на bp@sloboda.tula.ru.

Ваши Таня и Серега.

ПОТАНЦУЕМ?

ТАНЯ: В выходные Федерация эстрадного танца Тульской области провела конкурс «Тулица-2008». За шесть часов мы увидели более восьмидесяти танцев народов мира.

СЕРЕГА: Итальянская тарантелла и веселая полька, зажигательные цыганские, испанские, русские и арабские танцы... Все не перечислишь! На фестиваль съехались ребята из Тулы и Щекина, Алексина и Плавска, Суворова и Ефремова, из Узловой и Донского...

ТАНЯ: Решился заняться танцами? Запишись в кружок! И помни, главное – упорство и желание!

«Японки» из детского шоу-балета «Цветы» сразили жюри ярким стилизованным танцем «Журавли», за что и получили звание лауреатов в номинации «Дети формейшен» (большая группа).

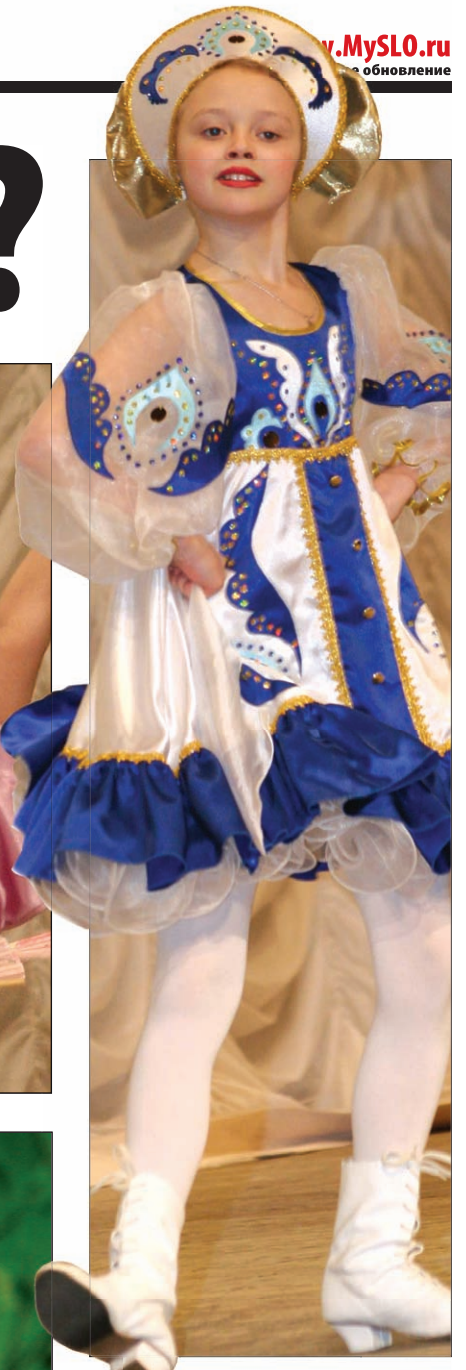

Настя ПОПОВА из хореографического коллектива «Грация» представила номер «Топится в огороде баня».

7-летняя Маша КУЗИЧЕВА из студии «Симпатия» (Щекино) стала дипломанткой фестиваля в номинации «Дети формейшен».

Кристина ТИТКОВА из школы «Magic Dance» задорно исполнила «Тарантеллу».

ГДЕ НАУЧАТ ТАНЦЕВАТЬ?

- «Звездный экспресс», ДК ТОЗ, Тула, ул. Советская, 2, тел. 32-17-68.
- ДК Машзавода, Тула, ул. Демидовская, 52, тел. 47-64-13.
- Коллектив «Грация», Тула, ул. Староникитская, 107, тел. 37-07-72.
- Шоу-балет «Цветы», Тула, Красноармейский пр., 14, тел. 27-29-35.
- ДК металлургов, Тула, ул. Металлургов, 22, тел. 45-50-27.
- Школа танца «Magic Dance», Тула, ул. Демонстрации, 6-б, тел. 36-66-69.

MySLO.ru > Газета «Слобода» > > Большая перемена

Оценить статью | Добавить комментарий

Видео– и фоторепортаж с конкурса «Тулица-2008» – на MySLO.ru > Тула и область > Культура.

КОНКУРС! ПРИЗ!

ЛЮБИШЬ? ПИШИ!

ДРУЗЬЯ, через две недели нас ждет День всех влюбленных, а это – классный повод сказать о любви тому или той, к кому вы неравнодушны! Присылайте нам свои признания. Самые интересные, оригинальные, прикольные мы напечатаем в «Большой перемене» ко Дню святого Валентина. А авторов наградим. **Ваших писем мы ждем до 8 февраля: 300026, Тула, пр. Ленина, 116 или на bp@sloboda.tula.ru.**

ЛЮБЛЮ!

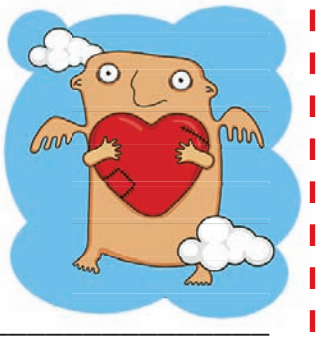

КОРЕФАНиЯ

Попробуй компьютерные новинки, которые понравились Тане и Сереге.

ДАЙВЕР. ТАЙНЫ ПОДВОДНОГО МИРА

Ты сможешь погружаться в самых живописных точках земного шара – на Багамских и Галапагосских островах, а также побывать на легендарном затонувшем судне «Тиселгорм». Ты сможешь взять уроки у инструкторов и устроить охоту на рыб.

ТРЕБОВАНИЯ: Pentium® 4 1,6 ГГц; 256 МБ оперативки; 1,3 ГБ свободного места на «винте»; 3D-видеоадаптер с памятью 128 МБ.

НЭНСИ ДРЮ. ПОХИЩЕНИЕ В ТЕАТРЕ

Подруга Нэнси Дрю была похищена, и все следы ведут в старый театр. Скоро бульдозеры сравняют здание с землей, и девушка погибнет под обломками... У Ненси есть всего 3 дня, чтобы спасти подругу.

ТРЕБОВАНИЯ: Pentium® III 1 ГГц; 128 МБ оперативки; 700 МБ свободного места на «винте», видеоадаптер с памятью 32 МБ.

АКЦИЯ! ПРИЗ!

НАРИСУЙ ПЛАКАТ – СПАСИ ПРИРОДУ!

Ты в курсе, что каждые полчаса в природе исчезает один вид животного? И происходит это потому, что человек не бережет природу.

Оформи свои правила поведения на природе в виде красочного плаката и пришли на конкурс в Тульский экзотариум. Работы могут быть в разной технике: пастель, акварель, гуашь, тушь, коллаж, аппликация. Рисуй на листах формата А2, А1. На обороте укажи название, свои имя, фамилию, возраст, адрес и телефон. Твоих плакатов ждут **до 1 марта 2008 г. в Тульском экзотариуме (ул. Октябрьская, 26, тел. 47-53-92).** Лучшие работы получат призы и примут участие в двух выставках: в апреле – в экзотариуме, а в июне – в музее Крылова.

ДО-МИ-СОЛЬКА

Для Тани Овсянниковой и ее друзей сегодня мы публикуем слова песенки из кинофильма «Охотники за браконьерами».

РАССВЕТ-ЧАРОДЕЙ

Слова М. Пляцковского
Музыка В. Шаинского

Где-то мокрым асфальтом
блестят города,
Но по-прежнему трогает нас
Тишина, где кукушка
считает года –
В самый раз и еще про запас.

ПРИПЕВ:

Играй, рассвет-чародей,
На флейтах ветров,
на струнах дождей!
Переливами трав,
перезвонами рек
Околдовано сердце навек.

Зорко тайну озер стерегут
валуны,
Ходит рыба, скользя в глубине,
И качаются ночью осколки луны
На серебряной зыбкой волне.

ПРИПЕВ.

Не насмотришься вдоволь,
смотри не смотри,
Как туманы дымятся вдали,
И пылает роса, будто капли зари,
На зеленых ресницах земли.

Ты хочешь заказать слова песенки для друзей? Заявки принимаем по средам по тел.

35-76-65.

НАЙДИ 10 ОТЛИЧИЙ

СКАНВОРДЕНОК

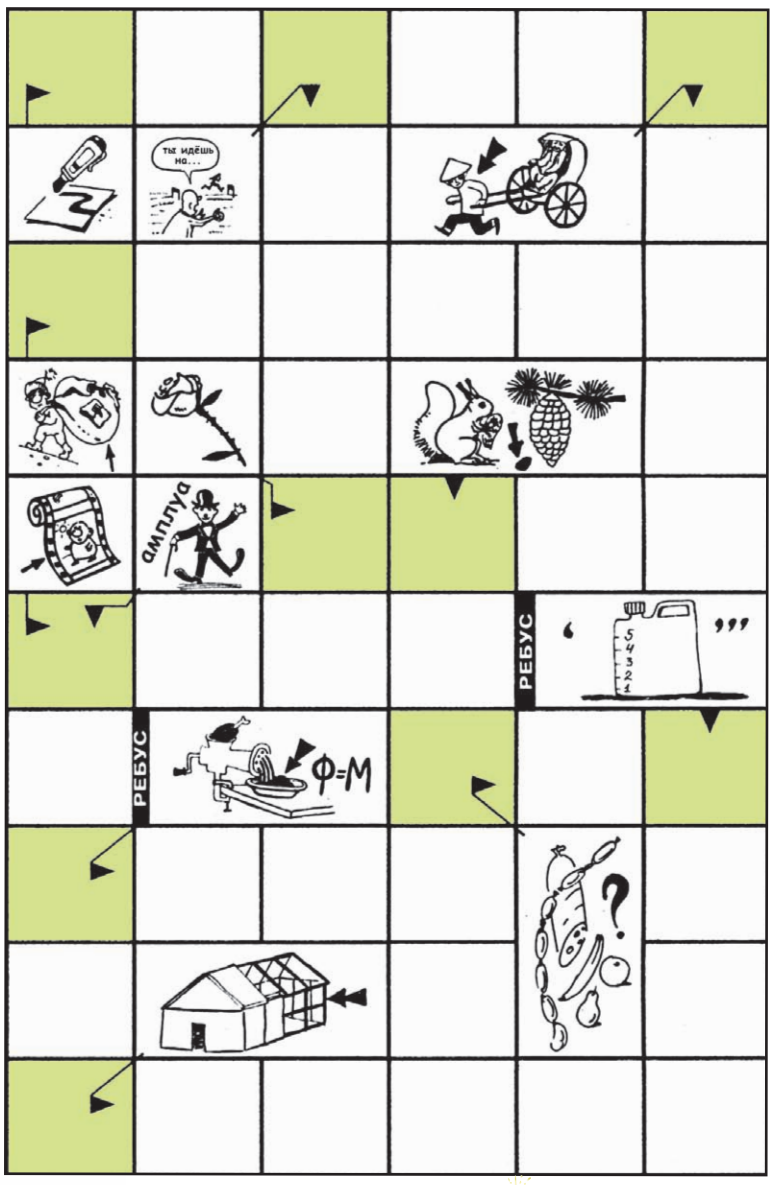

НЕ СКУЧАЙ!

Помоги Гомеру Симпсону забрать из яслей именно Мегги – девочку, у которой нет пары.

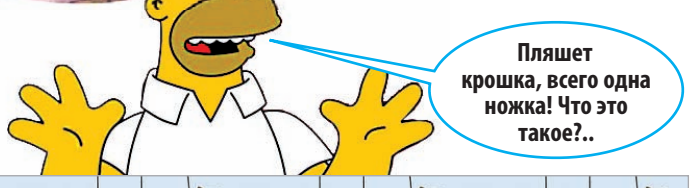

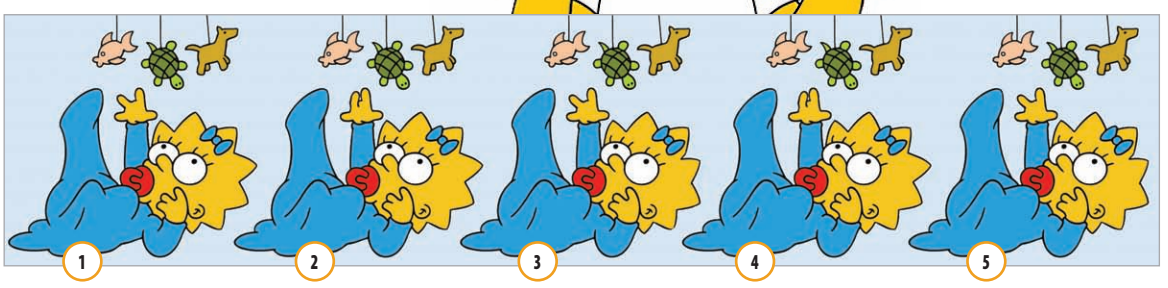

ВЕСЕЛЫЙ СЧЕТ

Найди 10 слов, начинающихся с буквы «С», 10 слов – с буквы «К» и 15 слов – с буквы «П», связанных с картинкой. Нашел больше? Молодец!

Найди вырезанные из картинки фрагменты.

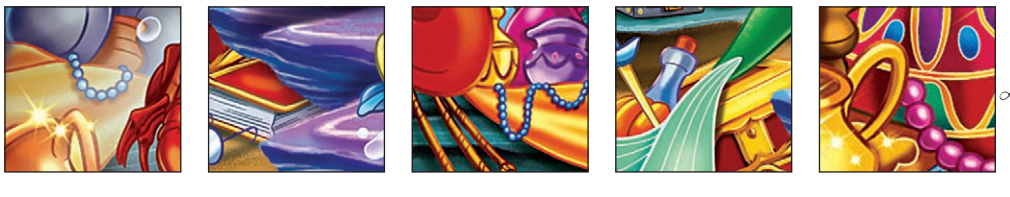

ОТВЕТЫ (НЕ ПОДГЛЯДЫВАТЬ!)

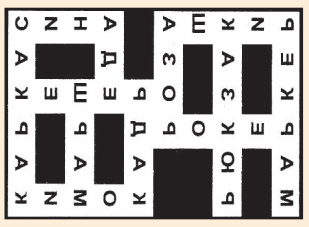

ВЕСЕЛЫЙ СЧЕТ. Сосна, пруд, кошка, лодка, нос, ведро, дождь, **МАЛЬЧИК**, сосулька, вода, рыба, лунный, **НЕ СКУЧАЙ!** У Гомера нет пары – «одна» нога. **НАЙДИ 10 ОТЛИЧИЙ.** Сапоги, пруд, кошка, лодка, нос, ведро, дождь, **МАЛЬЧИК**, сосулька, вода, рыба, лунный, сверчок, свет, сетка, сосна, сверчок, кошка, кувшин, кроссовки, кошка, кошка, кошка

НЕ БОГИ В ГОРШКАХ ЗАПЕКАЮТ!

Венгерский гуляш и польский бигос, швейцарское фондю и итальянское ризотто, марокканский таджин и индийское карри... Практически во всех кухнях мира есть блюда, которые готовятся в горшочках.

В горшочках даже самое простое блюдо кажется вкуснее!

ГОВЯДИНА ПО-ТУЛЬСКИ

500 г говядины, 2 ст. л. маргарина, 25 г сливочного масла, 50 г сала, 3-4 луковицы, 3 морковки, 100 г ржаного хлеба, 1/2 ст. сметаны, 1 яйцо, 1,5 ст. л. томатной пасты, 2 ст. л. маслин без косточек, 1/2 лимона, 3 ст. л. молотых сухарей, по 1 ст. л. измельченной зелени петрушки и укропа, молотый черный перец и соль.

Говядину нарезать поперек волокон на порционные куски, отбить, посолить, поперчить, обвалять в сухарях, обжарить. Сало нарезать тонкими ломтиками и вытопить до прозрачности. Лук и морковку нарезать соломкой, обжарить, добавить немного воды и тушить. Ржаной хлеб нарезать кубиками, подрумянить на сливочном масле, смешать с тушеными овощами, добавить нарезанные соломкой маслины, заправить томатной пастой и потушить еще 3-5 минут.

На дно горшочков положить кусочки сала, на них — половину мяса, затем — смесь овощей с ржаными сухариками и снова слой мяса. Сырое яйцо хорошо размешать со сметаной и залить этой смесью содержимое горшочков. Сверху посыпать молотыми сухарями, поставить на противне в нагретую духовку и запекать до образования румяной корочки.

Готовое блюдо украсить ломтиками лимона без косточек и измельченной зеленью.

ТЮРИНГСКОЕ ЖАРКОЕ

500 г нежирной свинины, 1 говяжья почка, 1 лавровый лист, 4 горошины перца, немного красного вина и меда, соль, перец, 1-2 ст. л. масла.

Мясо отварить до полуготовности, добавив лаврушку и перец горошком. Почку вымочить и удалить протоки, добавить к мясу и варить до готовности. Мясо охладить, нарезать и разложить по горшочкам. Бульон прокипятить с медом, маслом, солью и перцем и залить в горшочки, которые поместить в разогретую духовку на 15 минут. Подавать в горшочках.

ПРАЖАНИНА БЕЛОРУССКАЯ

500 г картофеля, 500 г свинины, 100 г чернослива, 75 г сушеных грибов, 200 г репчатого лука, 200 г моркови, 100 г маргарина, зелень, томатный соус, соль, перец.

Картофель, лук, морковь, свинину нарезать кубиками и обжарить до полуготовности. Грибы отварить, нарезать соломкой. Чернослив замочить, удалить косточки. Все продукты разложить в горшочки, залить томатным соусом и тушить. При подаче посыпать зеленью.

РИС ПО-ИНДЕЙСКИ

400 г телятины или свинины, 500 г белокочанной капусты, 1 большая луковица, 2 стручка сладкого перца, 200 г шампиньонов, 1 долька чеснока, 1 ч. л. красного молотого перца, 1 л мясного бульона, 2 ст. риса, соль, перец, 2 ст. л. маргарина.

Мясо нарезать кубиками, добавить рубленый лук и обжарить. Капусту и грибы нарезать тонкими полосками, перец – кольцами. Все смешать и обжарить. Положить в горшочки, залить бульоном, тушить 20-30 минут. Рис сварить до полуготовности, добавить в горшочки. На очень слабом огне потомить 10-15 минут.

ДОРОГИЕ ЧИТАТЕЛИ! Хотите поделиться рецептами своих фирменных блюд? Звоните по тел. 233-155, пишите на elena@sloboda.tula.ru.

Ведущая рубрики Елена РЯБИКОВА.

MySLO.ru > Газета «Слобода» > Кушать подано

Оценить статью | Добавить комментарий

СТРАНА СОВЕТОВ

Для приготовления разных вкусностей в горшочках запомните правила:

1. Неглазурованные горшочки перед использованием **надо замочить в воде на час,** чтобы пропитались поры.
2. Горшочки **нельзя ставить на открытый огонь.**
3. Если горшочек находился в холодильнике, прежде чем отправить его в «печь», дайте ему отогреться, потому что **глина не любит перепадов температур,** и горшочек может треснуть.
4. Если горшки сделаны не из обливной керамики – **не надо использовать средства для мытья посуды,** а также готовить в одном горшке рыбные и молочные блюда попеременно – в глине сохраняются запахи.
5. Готовя в духовке, **ставьте горшочек на решетку,** избегая соприкосновения его с нагревательными элементами.
6. При приготовлении блюд **закрывайте горшочки глиняными крышечками,** фольгой или сделайте крышечку из теста.
7. **Не ставьте горшочки в посудомоечную машину.**

ЧУДО В ПОДАРОК

Нередко мы восхищаемся заморскими диковинками, забывая, что совсем рядом есть самое настоящее чудо. И называется оно – тульский печатный пряник!

Именно об этом чудесном лакомстве рассказал корреспондентам «Слободы» **начальник производства кондитерской фабрики «Старая Тула» Давид Константинович Абаев.**

Давид АБАЕВ.

– Фабрика наша – старейшее предприятие России, занимающееся изготовлением печатных пряников. Этот факт отмечен Дипломом Ассоциации «Русские рекорды». Много с тех пор времени прошло, многое изменилось, но неизменным остается одно – верность традициям, заложенным знаменитыми пряничных дел мастерами. Мы, например, используем в производстве только натуральное сырье, никаких искусственных добавок.

– Сколько сегодня видов пряников выпускает фабрика?

– Если говорить о вкусе (он зависит от состава теста и от начинки), то больше двадцати. Что касается внешнего вида, то здесь количество вариантов выглядит еще более внушительно! Каждый покупатель сможет подобрать интересный подарочный вариант пряника к любому празднику!

– И ко Дню влюбленных?

– Конечно! А еще ко Дню защитника Отечества, Международному женскому дню, Пасхе, 9 Мая...

– А если человек захочет какой-нибудь необычный пряник?

– Никаких проблем! В индивидуальном порядке наши художники разработают дизайн, резчик сделает доску, а мастера испекут сладкий «раритет». К свадьбе, дню рождения и другим знаменательным событиям можно заказать эксклюзивный именной пряник, который будет изготовлен в единственном экземпляре. Также можно заказать ограниченный тираж оригинальных пряников к выпускным вечерам, корпоративным праздникам и юбилеям предприятий (с фирменным логотипом).

Размеры пряника, рисунок и объем заказа зависят только от фантазии и финансовых возможностей заказчика.

– Скоро начнется Великий пост, есть ли в ассортименте фабрики постные изделия?

– Да, причем не только пряники, но и три вида «Старотульской коврижки» (с черносливом, изюмом и медом). Продукт этот не только вкусный, но и очень полезный, что уже успели оценить туляки, ведущие активный образ жизни.

– Известно, что самые активные сладкоежки – дети…

– ...и специально для них наши технологи разработали большой ассортимент фигурных пряников.

Тульский пряник – номинант конкурса «7 чудес России»

И вообще у нашего предприятия к подрастающему поколению особое отношение. В частности, **2 и 3 февраля в манеже Центрального стадиона состоится детский турнир по художественной гимнастике на приз КФ «Старая Тула».** Соревнования проводятся в третий раз и в этом году приобрели статус международных. Пользуясь случаем, хочу пригласить туляков на это зрелищное мероприятие.

Елена МИШИНА.
Фото Сергея КИРЕЕВА.

С 15 февраля по 15 апреля ОАО КФ «Старая Тула» проводит акции: «Счастливый день» и «Старотульские чудеса». Участников ждут призы. Подробности – в магазинах:

- ул. Староникитская,108
- ул. Оборонная, 71
- ул. Октябрьская, 45
- ул. Макаренко, 10
- ул. Краснодонцев, 63
- ул. Н. Руднева, 53
- ул. Н.-Неман, 37-а.

НА ПРАВАХ РЕКЛАМЫ

БЕРЕЖЕМ ПИТОМЦА ОТ ЗИМНИХ БОЛЕЗНЕЙ

Ольга СМИРНОВА,
фото Андрея ВАРЕНКОВА.

На вопросы читателей отвечала ветеринарный врач Алена Бабицкая.

Теплый комбинезон для своего пуделя тулячка Татьяна Миронова сшила сама. Выкройку комбинезона ищите на MySLO.ru > Газета «Слобода» > Птичий рынок.

ИЗ ДОСЬЕ «СЛОБОДЫ»

Алена Александровна БАБИЦКАЯ

Алена БАБИЦКАЯ.

Ветеринарный врач
Родилась 21 февраля 1978 года.
Закончила Саратовский ветеринарный институт.
Семья: муж Алексей, дирижер военного оркестра, дочь Злата.
Домашнее животное: пес Киллер породы цвергпинчер.
Любимые места отдыха: Туапсе, рыбалка в Астрахани.
Фирменное блюдо: цыпленок табака.
Девиз: «Не ошибается то, кто ничего не делает».

КАК ПОДОБРАТЬ ВИТАМИНЫ

Последние несколько дней мой кот писает с кровью. Как помочь питомцу? Евгений.

– У кота может быть цистит, который вызван переохлаждением. Следите, чтобы в доме, особенно зимой, не было сквозняков, а если животное ходит гулять, чтобы оно не замерзало. Такой же симптом может быть при заболеваниях, связанных с нарушением функции почек, при мочекаменной болезни, чаще связанной с неправильным кормлением. Покажите питомца врачу и не занимайтесь самолечением.

У моего пса в ушах скапливается гной, они плохо пахнут. Что делать? Игорь.

– Скорее всего, у собаки воспаление среднего уха, что часто случается в холодное время года. Возможно, это обострение хронического отита. Заболевание лечится каплями, а иногда антибиотиками, лечение занимает до 2-3 недель.

У меня живут взрослые кошка и собака. Нужны ли им витамины и как правильно их подобрать? Сергей.

– Витамины необходимы и кошкам, и собакам на всех этапах жизни. Особенно они важны щенкам и котятам в возрасте до полутора лет, когда происходит формирование организма. Витамины подбираются в соответствии с возрастом. Крупным собакам подойдут витамины для крупных пород собак или специализированный корм, в который уже входит необходимый комплекс. Для улучшения качества кожи и шерсти питомцам следует давать витамины с содержанием биотина и серы.

Можно ли питомцу вызвать врача на дом? Станислав.

– Да, в большинстве ветклиник такая услуга есть. Вызов ветеринара на дом в черте города обойдется в 200-300 рублей.

Моя морская свинка ест бумагу. С чем это связано и нормально ли это? Сергей Смирнов.

– Нет, такое явление, когда питомец ест несъедобные предметы, называется «извращенный аппетит». Купите поливитамины для морских свинок, которые выпускаются в виде капель или порошка, и добавляйте в еду или питье по инструкции.

СТЕРИЛИЗУЕМ ПИТОМЦА

В нашем дворе живет бездомная собака, которую мы все любим и подкармливаем. Мы хотим ее стерилизовать. Как это можно сделать? Ирина.

– Городская плановая стерилизация проводится бесплатно на базе ветеринарной клиники «Любимец». Бродяг привозит МУП по уборке города «Спецавтохозяйство». После операции и передержки собаку выпускают в то место, где отловили. Инициаторами стерилизации могут выступать и сами туляки. Для этого нужно позвонить в клинику и договориться об операции. Кстати, с момента начала программы стерилизовано более 120 собак. Платно собаку можно стерилизовать в любой ветклинике.

Моей кошке 2 года. Каждый месяц она просит кота. Почему так происходит, ведь я даю ей гормональные лекарства? Валентина.

– Вероятно, Вы нарушаете инструкцию по применению препарата – гормональные лекарства нужно давать в первые три дня течки. Они могут проходить незаметно, но кошка в эти дни чаще вылизывается. Если же она уже орет, значит, наступил 8-13 день течки. Давая лекарства в это время, Вы просто прерываете, а не предотвращаете течку, и через 2-3 недели она начинается снова. Это опасно для здоровья кошки, может вызвать гормональные нарушения и привести к гнойному воспалению матки. Кошку лучше стерилизовать.

ХОЧУ ВЗЯТЬ В ДОМ ВЗРОСЛУЮ СОБАКУ

У нас на даче бегает взрослый бездомный пес. Мне он очень нравится, и я хотела бы взять его в дом. Насколько опасно брать питомца в таком возрасте? Марина.

– Взрослые бродячие собаки отзывчивые и покладистые. Они благодарны новому хозяину и становятся ему преданным другом. Попробуйте сначала прикормить питомца, затем пригласите его к себе в дом. Начните постепенно приучать его к ошейнику и поводку. Когда пес к этому привыкнет, приведите его на консультацию к ветеринару, чтобы сделать необходимые прививки.

У нас есть голубая британская кошка, ей 1 год. Какие прививки нужно сделать? Ирина.

– Для начала кошке нужно два раза дать препараты для выведения глистов с интервалом 8-10 дней. Спустя 10 дней после этого провести курс вакцинации против кошачьих инфекций и заболеваний, передающихся людям (бешенство, хламидиоз).

НА ПРАВАХ РЕКЛАМЫ

ТОЛЬКО ЦИФРЫ

ДОМАШНИЕ ДОЛГОЖИТЕЛИ

Средняя продолжительность жизни некоторых домашних питомцев:

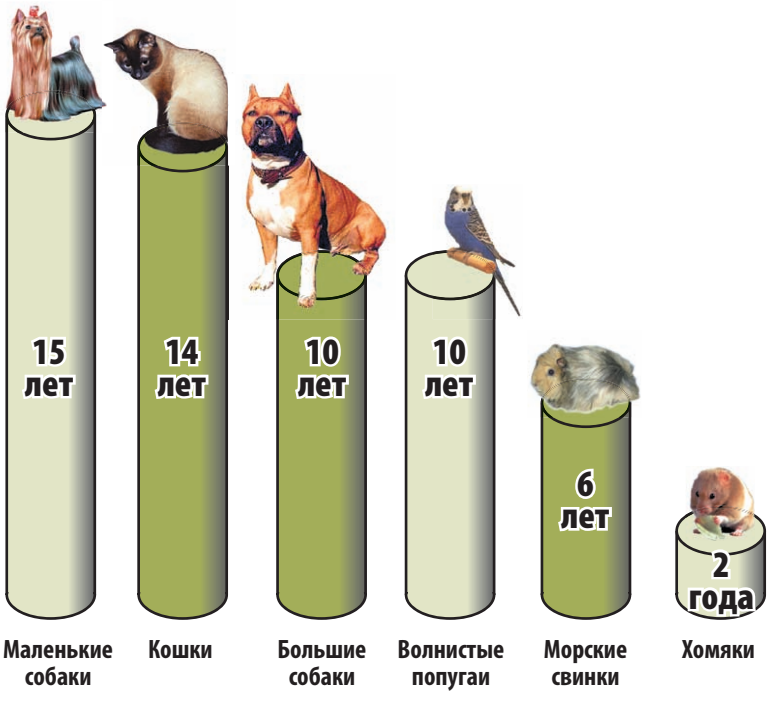

MySLO.ru > Газета «Слобода» > > Птичий рынок
Оценить статью
Добавить комментарий

БУДЬ ЗДОРОВ, ПОЗВОНОЧНИК!

К тридцати годам более половины населения страдает тем или иным заболеванием позвоночника.

В максимальной степени риску приобрести серьезные проблемы с позвоночником подвергаются: люди, проводящие за компьютером более двух часов в день; ведущие малоподвижный образ жизни; занимающиеся на силовых тренажерах; водители; школьники; профессиональные спортсмены, а также те, чья работа связана с постоянной статической позой (сварщики, швеи и т. д.).

Основным звеном в борьбе с большинством недугов (остеохондроз, сколиоз, межпозвонковые грыжи и т. д.) является вытяжение позвоночника. До недавнего времени с этой целью применялись сложные системы, при взгляде на которые живо вспоминались времена испанской инквизиции. А несколько лет назад российскими специалистами была разработана миорелаксационная тракционная установка «**СТАЙЕР-ДИСК**». Этот медицинский тренажер позволяет равномерно растянуть позвоночник, вернуть его в нормальное физиологическое состояние ненасильственным, естественным путем.

Несколько тренажеров «**СТАЙЕР-ДИСК**» установлено в ВЕРТЕБРОЛОГИЧЕСКОМ ЦЕНТРЕ, открывшемся недавно на базе поликлиники «Вирмед».

Что представляет из себя процедура на тренажере «**СТАЙЕР-ДИСК**»? Пациент ложится на кушетку, поверхность которой состоит из упругих поперечных валиков. Под действием веса эти валики раздвигаются в направлении от поясницы, растягивая позвоночник, а сама кушетка принимает максимально комфортную форму, позволяющую с удовольствием отдохнуть на ней. Тренажер **«СТАЙЕР-ДИСК»** дополняется микровибрацией и подогревом, что обеспечивает эффект глубокого и щадящего массажа. Рост пациента за время одной процедуры увеличивается до двух см.

В комплексе с другими процедурами тренажер **«СТАЙЕР-ДИСК»** помогает избавиться от таких заболеваний, как **остеохондроз, межпозвонковые грыжи (до 12 – 14 мм), радикулит, сколиоз, люмбаго, ишиас, межреберная невралгия и т. д.**

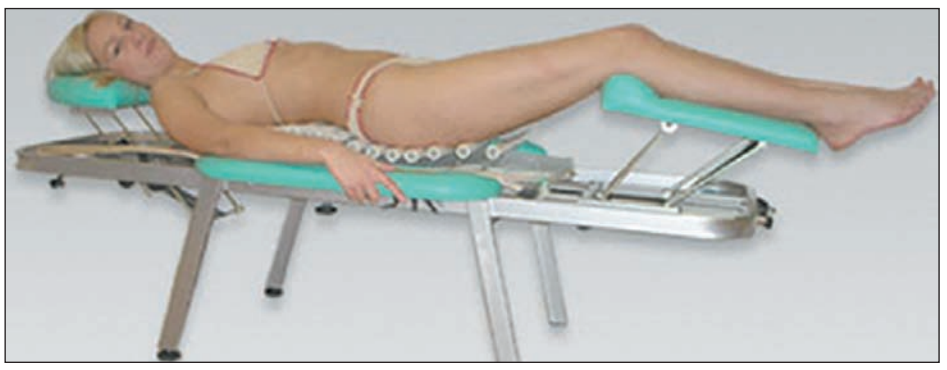

Комплекс процедур, направленных на оздоровление и реабилитацию функций позвоночника, позволяет надолго сохранить работоспособность и удовольствие от жизни.

Процедура абсолютно безвредная и даже приятная, рекомендована пациентам с различными заболеваниями позвоночника в возрасте от 7 до 80 лет, ростом от 125 до 210 см.

Мудрецы Востока утверждали: «Человек настолько молод и здоров, насколько гибок и здоров его позвоночник».

ЗАПИСАТЬСЯ НА ПРИЕМ К НЕВРОПАТОЛОГУ

ВЕРТЕБРОЛОГИЧЕСКОГО ЦЕНТРА, который в индивидуальном порядке подберет для вас реабилитационный курс, можно по телефону 26-95-97. Адрес: Тула, ул. Болдина, 98, поликлиника «Вирмед».

БОРЕМСЯ С АЛКОГОЛИЗМОМ

Привычка заливать любые неприятности «горькой» живет в нашем народе испокон веков. Современная жизнь с ее бешеным темпом, постоянными стрессами и социальной неустроенностью только усугубила ситуацию.

Если у человека «после вчерашнего» возникает так называемый «похмельный синдром», который сопровождается дрожанием рук, головной болью, общей слабостью и разбитостью, а выпитая рюмка проясняет мозги и делает «нормальным» человеком, это серьезный повод для консультации со специалистом.

Несколько лет назад медицинской общественности было представлено лекарственное средство – «Пропротен-100», которое разработано и производится только в России. Сейчас это одно из самых известных и популярных средств при решении алкогольных проблем.

«Пропротен-100» показан как при снятии симптомов так называемого «похмельного синдрома», так и для профилактики возможных алкогольных «срывов».

У пьющего человека нервы обычно «на пределе», малейшие неурядицы грозят срывом в запой. «Пропротен-100» помогает снять нервное напряжение, а вместе с тем и способствует снижению тяги к алкоголю.

Препарат содержит сверхмалые дозы действующего вещества. Даже после длительного курса лечения он не вызывает привыкания и может сочетаться с другими препаратами.

Противопоказаний к применению «Пропротена-100» не выявлено, отпускается в аптеках без рецепта врача. **ПРОКОНСУЛЬТИРУЙТЕСЬ СО СПЕЦИАЛИСТОМ, УТОЧНИТЕ ВОЗМОЖНЫЕ ПРОТИВОПОКАЗАНИЯ.**

Спрашивайте в аптеках города.

Информация по телефону (495) 681-93-00 по рабочим дням с 10.00 до 17.00.

Рег. удостоверение № 002352/01-2003 от 17.04.2003 МЗ РФ

Славянская Клиника® Почему нужно остановить выбор на «Славянской клинике»®?!
Лиц. сер. ФС-1 №36-01-000116 от 09.07.05 г. выд. фед. сл. по надзору в сфере здравоохр. и соц. разв.
Похудение без чудес
• Услуга лицензирована • Квалифицированные специалисты • Гибкость выбора программы похудения • Опыт работы - 10 лет • Невысокие цены
• Более 52 % клиентов обращаются по рекомендации знакомых* • Весь период лечения консультации психологов БЕСПЛАТНЫЕ
Внимание! Изменились тел.: 38-52-02, 38-52-20, 42-58-94.
Центральный офис: Воронеж, тел.: (4732) 53-20-02, 8(961)029-22-99. www.slavklin.ru
О возможных противопоказаниях проконсультируйтесь у специалиста
*По результатам опроса пациентов "Славянской клиники" в период с 01.01.2006 - по 01.10.2007
Требуется диспетчер на дом. тел. (4732) 53-01-11.

Лиц. №71-01-000347 от 22.11.07 г.
ООО "СТОМАТОЛОГИЧЕСКИЙ ЦЕНТР "ГАЗСТРОЙДЕТАЛЬ"
БЫСТРОЕ и БЕЗБОЛЕЗНЕННОЕ лечение и удаление зубов
ВСЕ ВИДЫ ПРОТЕЗИРОВАНИЯ (включая металлокерамику)
Цены доступные!
Тула, пос. Менделеевский, ул. Ленина, 2. Тел. 33-03-40.
О противопоказаниях консультируйтесь у врача

медицинский центр Консультант
Ул. Коминтерна 18, 3 эт. 361-391 20-14-95
www.consyltant.ru
• ХИРУРГИЯ: гинеколог уролог маммолог онколог травматолог сосудистый хирург лор челюстно-лицевой хирург нейротравматолог пластический хирург офтальмолог
• ТЕРАПИЯ: кардиолог эндокринолог невролог гепатолог рефлексотерапевт гастроэнтеролог пульмонолог аллерголог гематолог ревматолог нефролог дерматовенеролог мануальный терапевт
• УЗИ
• ЛАБОРАТОРНАЯ ДИАГНОСТИКА
• ЦЕНТР ОЧИЩЕНИЯ КРОВИ
• СОЛЯНАЯ ПЕЩЕРА
О противопоказаниях консультируйтесь у врача
Лиц. №71-01-000138 №71-01-000037

в течение 1 дня ЛЕЧЕНИЕ АЛКОГОЛИЗМА
Запись и вызов врача 39-67-35 АНОНИМНО КРУГЛОСУТОЧНО
• ПРЕРЫВАНИЕ, ВЫВЕДЕНИЕ ИЗ ЗАПОЯ • ВОЗМОЖНОСТЬ ЛЕЧЕНИЯ В СТАЦИОНАРЕ • КОДИРОВАНИЕ: "ТОРПЕДО", "ЭСПЕРАЛЬ" • КОНСУЛЬТАЦИИ ПСИХИАТРА-НАРКОЛОГА, ПСИХИАТРА • СТАБИЛИЗАЦИЯ ВЕСА
Лиц. №71-01-000324 от 13.09.07 г. ООО МЕДИА ФАРМ
о противопоказаниях консультируйтесь у врача

Тульский областной НАРКОЛОГИЧЕСКИЙ ДИСПАНСЕР №1 30 лет
Проводится круглосуточный прием наркологических больных в стационарные отделения № 1, 2, 3, 4.
В отделениях:
• проводится комплексное специализированное лечение
• используется принцип анонимности
используются:
• все виды кодирования: Esperal, Торпедо, NAP-95, TX-45, Abstinol
ПРИМЕНЯЮТСЯ:
• Гемосорбция • Плазмаферез • Лазерная терапия • Электрохимическая детоксикация • Ультразвуковое исследование внутренних органов (УЗИ) • Ультрафиолетовое облучение крови (УФОК) • Лабораторная диагностика
ТОНД
NEW
• ультрабыстрая детоксикация опийной наркомании (Rapid):
• во сне • без боли • в течение 8-12 часов
• блокада наркотической зависимости хирургическим путем (имплантация Продетоксон)
• Стационарное нарк. отд. № 1 (тел. 31-51-76).
• Стационарное нарк. отд. № 2, 3, 4 (тел. 40-77-19).
Лицензия №71-01-000241 от 15.09.2006 г.
ЦЕНЫ ДОСТУПНЫЕ
О противопоказаниях и побочных действиях консультируйтесь у врача

ВМЕСТЕ ВЫЛЕЧИМ АЛКОГОЛИЗМ
Все современные методы лечения
• Выведение из запоя • Капельницы на дому • Эспераль • Лечение игроманий • Консультации: • нарколога • психиатра • невролога • психотерапевта
ЭКСТРЕННАЯ НАРКОЛОГИЧЕСКАЯ ПОМОЩЬ 24 часа
38-32-88, 43-76-76
о противопоказаниях консультируйтесь у врача

Фед. лиц. 71-01-000188
ООО "МЦ "АВИЦЕННА"
ЛЕЧЕНИЕ АЛКОГОЛИЗМА
• Выведение из запоя, снятие алкогольной интоксикации, капельницы
• Блокада алкогольной зависимости, введение "ТОРПЕДО" на дому и в условиях дневного стационара
тел. 38-41-01
наши врачи проконсультируют вас о противопоказаниях

ВЫЗДОРАВЛИВАЙ СКОРЕЙ!

Хотя человечество было знакомо с гриппом давно, выявить причину этого заболевания удалось только в прошлом веке. Первый возбудитель гриппа был открыт в 1933 году и впоследствии был назван вирусом «А». Спустя еще несколько лет ученые открыли другой вирус гриппа – «В».

На вирус гриппа организм реагирует выработкой интерферонов – белковых веществ, препятствующих размножению вирусов и стимулирующих выработку к ним иммунитета.

В современной медицине существуют средства, которые способны стимулировать выработку интерферонов организмом. Одним из самых известных и популярных сегодня является Анаферон – препарат, созданный отечественными учеными с использованием сверхмалых доз антител к гамма-интерферону человека. Технология сверхмалых доз широко распространена в гомеопатии, именно поэтому препарат обладает особыми свойствами. Изначально Анаферон создавался для частоболеющих детей, которым противопоказаны синтетические средства для взрослых, и назывался Анаферон детский. Анаферон помогает быстро восстановить иммунитет, а также избавиться от кашля, насморка, лихорадки и избежать возможных осложнений.

Особенно хорошо использовать Анаферон для профилактики и лечения гриппа и простуды.

Анаферон действует независимо от типа вируса, случаев несовместимости с другими лекарственными средствами не выявлено, отпускается в аптеках без рецепта врача. **ПРОКОНСУЛЬТИРУЙТЕСЬ СО СПЕЦИАЛИСТОМ, УТОЧНИТЕ ВОЗМОЖНЫЕ ПРОТИВОПОКАЗАНИЯ.**

Анаферон поможет забыть о больничном!

Спрашивайте в аптеках города.

Информация по телефону: (495) 688-92-07 с10 до 17 часов по рабочим дням. www.anaferon.ru

Рег. № 000372/01-2001 и Р №003362/01 ФСНСЗСР

Татьяна ВЛАДИМИРОВА.

ВЫ ЗНАЕТЕ СВОЙ НАСТОЯЩИЙ ВОЗРАСТ?

Ученые полагают, что число прожитых человеком лет мало говорит о его настоящем возрасте. Ведь все решает совершенно другой возраст – биологический. Его часы тикают в мозгу и мускулатуре, а не определяются записью в паспорте. Насколько вы молоды, определите с помощью теста.

1 ВОЗЬМИТЕ эту статью, попробуйте прочитать ее с максимально близкого от глаз расстояния. А затем измерьте это расстояние. В 21 год человек может читать газету на расстоянии 10 см от глаз, в 35 лет это расстояние увеличивается до 14 см, а в 60 лет — до 1 метра!

2 ЗАХВАТИТЕ кусочек кожи на тыльной стороне левой ладони большим и указательным пальцами. Слегка оттяните ее и держите 5 секунд. Засеките, сколько времени потребуется, чтобы кожа (белое пятно) приобрела прежний вид: 5 секунд – вам около 30 лет, 8 секунд – около 40 лет, 10 секунд – около 50 лет, 15 секунд – около 60 лет.

3 ПОДОЖМИТЕ свою левую ногу, при этом закрыв глаза и разведя руки в стороны. Постойте, сколько сможете. 30 секунд и более – ваш возраст соответствует 20 годам, 20 секунд – 40 годам, 15 секунд – 50 годам, менее 10 секунд – 60 годам и старше.

4 НАКЛОНИТЕСЬ вперед, не сгибая ноги в коленях, и попытайтесь ладонями коснуться пола. Если вам удастся положить ладони полностью на пол – ваш биологический возраст до 30 лет. Если коснетесь пола только пальцами – вам около 40. Если вы руками достанете лишь до голеней – вам около 50. Если вы дотянетесь только до коленок – вам уже за 60 лет.

5 ДАЙТЕ вашему партнеру линейку длиной 50 см. Он должен держать ее вертикально вниз, а ваша рука должна находиться примерно на 10 см ниже. Как только партнер отпустит линейку, попытайтесь схватить ее большим и указательным пальцами. Вы схватили линейку на отметке 20 см – ваш биологический возраст 20 лет, на отметке 25 см – вам 30 лет, на отметке 35 см – вам 40 лет, на отметке 45 см – вам 60 лет.

Подведем итог: сложим результаты по п.1-5 и разделим на 5. Так сколько вам лет? А по паспорту?..

ЗНАЕТЕ ЛИ ВЫ, ЧТО…

…сознание человека старит его тело. Человек, который выглядит значительно старше своих лет, живет свою жизнь очень сознательно, переживает за все, не допускает «детских мыслей и поступков». В присутствии такого человека (своего ровесника) чувствуешь себя подростком.

СКОЛЬКО ВАМ ЛЕТ НА САМОМ ДЕЛЕ

Насколько износился ваш организм за годы жизни? Посчитайте ваш биологический возраст!
Формула для мужчин: 26,985 + 0,215 АДС – 0,149 ЗДВ – 0,151 СБ + 0,723 СОЗ.
Формула для женщин: -1,463 + 0,415 АДП – 0,140 СБ + 0,248 МТ + 0,694 СОЗ.

СОЗ (субъективная оценка здоровья)
Как вы себя чувствуете в данный момент? Оцените свое самочувствие по 29-балльной шкале и оставшиеся баллы подставьте в формулу. К примеру, вы оцениваете свое состояние на 20 баллов. Значит, в формулу для определения биологического возраста нужно подставить цифру 9 (29-20=9).

АДП (артериальное давление пульсовое)
Так называется разница между АДС (артериальным давлением систолическим) и АДД (артериальным давлением диастолическим). АД измеряется в мм рт.ст. Например, если у вас давление 120/70, то разница 120 – 70 = 50 и есть артериальное давление пульсовое.

ЗДВ (продолжительность задержки дыхания после глубокого вдоха)
Измеряется трижды с интервалом 5 минут с помощью секундомера. Учитывается наибольшая величина ЗДВ, измеренная в секундах.

АДС (артериальное давление систолическое)
Измеряется с помощью аппарата для измерения артериального давления (АД) на правой руке, сидя, с интервалом 5 минут. Учитывается наименьшее давление. АД измеряется в мм рт.ст.(миллиметрах ртутного столба).

МТ (масса тела)
Определяется с помощью весов. Взвешиваться надо утром, без обуви, в легкой одежде. Измеряется в килограммах.

СБ (статическая балансировка)
Определяется при стоянии на левой ноге, без обуви, глаза закрыты, руки опущены вдоль туловища. Этот показатель надо измерять без предварительной тренировки. Продолжительность СБ измеряется трижды с помощью секундомера с интервалом 5 минут. Учитывается наилучший результат в секундах.

Знаменитой певице Мадонне в этом году исполнится 50 лет. А кто даст?

А ВЫ ОЩУЩАЕТЕ СВОЙ ВОЗРАСТ?

Об этом мы спросили посетителей портала MySLO.ru. В опросе приняли участие 112 посетителей нашего портала.

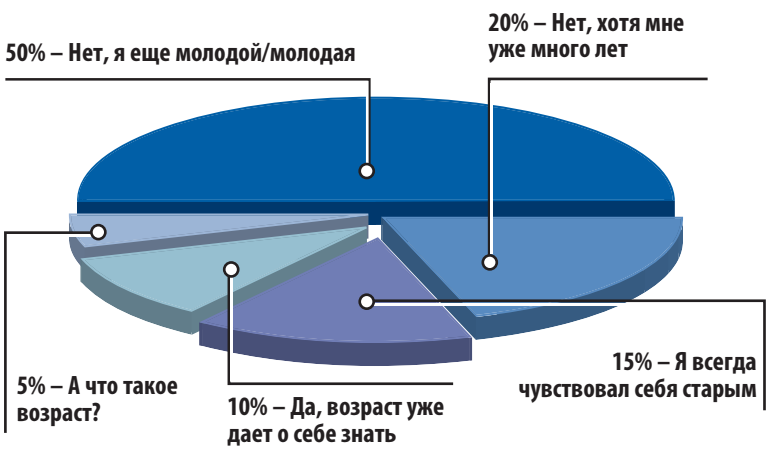

НА ПРАВАХ РЕКЛАМЫ
В поддержку программы повышения рождаемости
ПРИГЛАШАЕМ
женщин с 18 до 33 лет, желающих участвовать в программах помощи бездетным парам
в качестве суррогатных матерей и доноров яйцеклеток (ооцитов), для получения бесплатной юридической консультации.
Росгорконсалтинг
Мы защищаем ваши интересы!
Гарантированная компенсация 400 000 рублей !!!
Тел. 8-920-761-10-70.
Свидетельство о гос. Регистрации №1037715021286

НА ПРАВАХ РЕКЛАМЫ
ООО "ЭЛИНА" Лиц. №71-01-000024
ЛЕЧЕНИЕ ВОЛОС И КОЖИ ГОЛОВЫ
АМД ЛАБОРАТОРИИ
• Выпадение волос
• Утончение
• Облысение
• Перхоть, зуд
• Покраснения кожи
• Себорея и другие заболевания кожи
О противопоказаниях консультируйтесь у врача.
Ул. Демонстрации, 17, оф. 31, тел. 30-10-38.

НА ПРАВАХ РЕКЛАМЫ
АЛКОГОЛИЗМ
- ВЫВЕДЕНИЕ ИЗ ЗАПОЯ;
- комплексное лечение алкогольной зависимости;
- динамическое ведение больных;
- КАПЕЛЬНИЦЫ, инъекции;
- консультации психиатра-нарколога
КРУГЛОСУТОЧНО ОДИН ЧАС – И ВРАЧ У ВАС
28–20–20
наши врачи проконсультируют вас о противопоказаниях
Фед. лиц. 71-01-000188

НА ПРАВАХ РЕКЛАМЫ
ВЫВЕДЕНИЕ ИЗ ЗАПОЯ
• кодирование
• специнъекции
• лечение игромании
• капельницы, выезд на дом
• консультации психиатра
• депрессии, неврозы, стрессы
• эспераль
28-27-27, 42-64-54
КОНФИДЕНЦИАЛЬНО, 24 часа
Счастья вашей семье!
о противопоказаниях консультируйтесь у врача

ИЗ СПОРТСМЕНА В ДЖЕНТЛЬМЕНА!

«Хочу удобную стильную одежду и подстричься», – с такими словами туляк Дима АРТЕМЕНКО пришел в проект «Изменись со «Слободой». Он и не подозревал, ЧТО его ждет...

Екатерина БЕЛОВА, Сергей КИРЕЕВ (фото).

До сих пор участниками нашего проекта становились представительницы прекрасного пола. На этот раз мы решили устроить эксперимент и преобразить мужчину. Насколько удачно это вышло, судить вам!

Когда 23-летний туляк Дмитрий Артеменко обратился в «Слободу», мы были озадачены: что же такого можно сделать с симпатичным и хорошо одетым парнем? **Модельеру магазинов «Сам себе кутюрье» Наталье Городничевой** сразу пришла идея:

Наталья ГОРОДНИЧЕВА.

– Дима уже вырос из тинейджерского стиля, а строгие костюмы ему ни к чему. Остановимся на стиле «casual», элегантном и демократичном.

Дима относится к летнему цветовому типу – у него светлые кожа и волосы, глаза с сероватым оттенком. Выигрышно подчеркнут его природные данные все холодные оттенки: серый, голубой, лиловый, салатовый, хаки.

– Советую молодым людям не бояться экспериментов в одежде – как со стилем, так и с цветом, – говорит Наталья Городничева. – Например, первым предметом нового гардероба Димы стала классическая рубашка. Казалось бы, элемент делового стиля. Но мы выбрали яркий цвет, подобрали тонкий джемпер и модный шарф. Такой непринужденный стильный комплект можно сочетать и джинсами, и с классическими брюками.

В салоне красоты **стилист Людмила Кондаурова** тоже решилась на эксперимент с внешностью нашего героя, и за пару часов Дима превратился из блондина в яркого шатена. Новый цвет волос мастер оттенила светлыми прядями, а потом создала «художественный беспорядок» – стильную укладку с помощью геля, которая и в домашних условиях не займет много времени.

Людмила КОНДАУРОВА.

Марина, любимая девушка Димы, просто захлебнулась от восторга, увидев его преображенным!

СТРАНА СОВЕТОВ

СМЕЛЕЕ С ЦВЕТОМ!

В мужской моде на пике актуальности – яркие цвета. Как их носить?

ПРАВИЛО 1. Яркие детали. Если вы осторожно относитесь к ярким цветам, попробуйте для начала цветные аксессуары. Например, яркий ремень или шарф сочного оттенка.

ПРАВИЛО 2. Многослойность. Если вам кажется, что яркая рубашка – это слишком, наденьте поверх нее тонкий свитер нейтрального оттенка. Яркий акцент будет, но в меньшей концентрации.

ПРАВИЛО 3. Близкие тона. Надевая несколько цветных вещей, имейте в виду: оттенки должны быть «из одной семьи». Например, яркий галстук может перекликаться с принтами того же тона на рубашке.

ЧТО ПОЧЕМ?

Рубашка – 1200 руб.
Джемпер – 850 руб.
Шарф – 1400 руб.
Брюки – 1100 руб.
Ботинки – 2600 руб.
Стрижка – от 500 руб.

За один день Дима превратился из спортсмена в джентльмена и из блондина – в яркого шатена. И ему понравилось!

Благодарим за помощь в подготовке материала магазин «DRESS CODE» ТЦ «Металлург».

НА ПРАВАХ РЕКЛАМЫ

ДРУЗЬЯ! Хотите измениться? Пришлите рассказ о себе и два фото (портрет и в полный рост) по адресу: Тула, пр. Ленина, 116 или на belova@sloboda.tula.ru. Ваших писем ждет

ведущая рубрики Екатерина БЕЛОВА.

MySLO.ru > Газета «Слобода» > Изменись со «Слободой»
Оценить статью | Добавить комментарий

Видео- и фоторепортаж – на MySLO.ru > Газета «Слобода» > Изменись со «Слободой».

ОБЛЕГЧЕННЫЙ ВАРИАНТ

Екатерина БЕЛОВА. Фото Инны КАСПАРОВОЙ с RFW и Московской Недели моды.

Весна не за горами, и магазины срочно избавляются от зимних коллекций, чтобы представить модницам новые, весенне-летние. Самые горячие тенденции нового сезона наш корреспондент подсмотрел на Российской и Московской Неделях моды.

Весна и лето – сезоны желтого цвета! Запасайтесь вещами цвета шафрана, лимона и апельсина. (Коллекция Натальи Глазковой).

Любите удивлять? Тогда доставайте из бабушкиного сундука игривые панталоны с кружевом! Их можно носить и с нарядным жакетом, и под короткое платьице. (Коллекция Натальи Славиной).

Платье этой весной должно быть объемным и воздушным. Такое отлично скрывает недостатки фигуры. (Коллекция Руслана Гуменного).

Дизайнеры рекомендуют наряды с максимально открытой спиной. Непременный аксессуар – тату. (Коллекция Наташи Дригант).

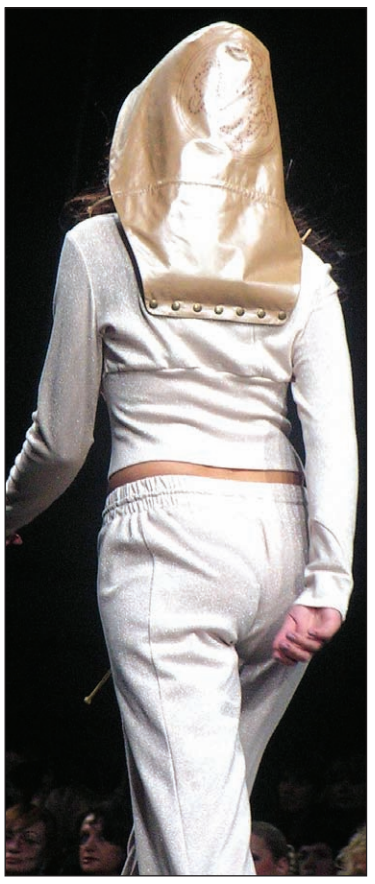

Акцент на оригинальные детали! Одна из модных фишек – кожаный капюшон-шлем. (Коллекция N. Picariella).

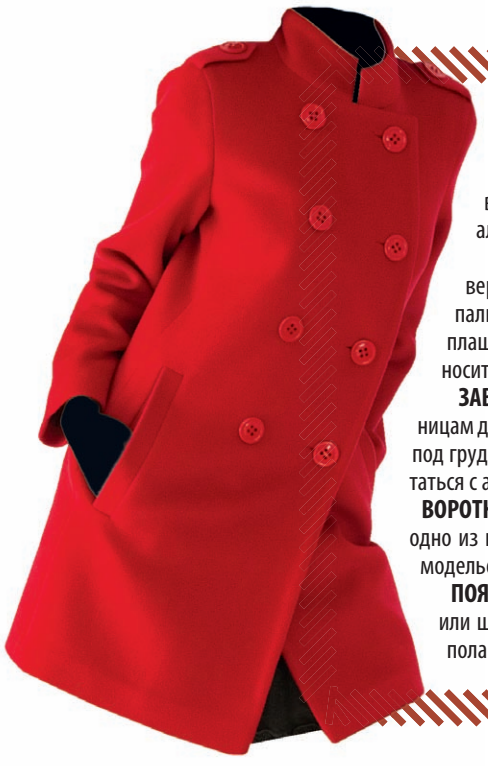

НАЙДИ СВОЙ СИЛУЭТ!

Выбирая пальто к весне, обратите внимание на модный покрой и актуальные детали:

ТРАПЕЦИЯ. А-образный силуэт вернулся в моду. Модная длина для пальто – 3/4 (чуть ниже колена), для плаща – до середины бедра. Их стоит носить с узкими брюками или шортами.

ЗАВЫШЕННАЯ ТАЛИЯ. Стройным модницам дизайнеры советуют модели с «талией под грудью». Завышенная талия может сочетаться с актуальным рукавом-«фонариком».

ВОРОТНИК-СТОЙКА, короткий и жесткий – одно из последних интересных предложений модельеров.

ПОЯС. Может быть узким, как веревочка, или широким, как корсет, – главное, располагаться он должен строго по талии.

НА ПРАВАХ РЕКЛАМЫ

ПАЛЬТО ЗА ПОЛЦЕНЫ? ЭТО РЕАЛЬНО!

Всем! Всем! Всем! Всем, кто хочет купить модное пальто и сэкономить до 50% от его стоимости! Магазин «Мисс» открывает сезон небывалых скидок!

В связи с обновлением ассортимента «Мисс» начинает распродажу моделей из предыдущих коллекций. До 29 февраля вы можете купить пальто отличного качества со скидкой до 50%! Это классические модели и для юных модниц, и для элегантных дам. Размеры – от 42 до 60, высококачественные материалы, известные производители – такие, как фабрики ELIS, Sergio Gotti.

Помимо женских моделей пальто в магазине представлены палантины, модный и качественный женский и мужской трикотаж, а также мужские куртки из осенне-зимней и весенней коллекций. Кстати, новая коллекция в магазине «Мисс» уже на подходе. Не пропустите!

магазин MISS **Тула, пр. Ленина, 77, 2-й эт., бут. 13, тел. 33-28-17.**

ЛУННЫЙ КАЛЕНДАРЬ САДОВОДА И ОГОРОДНИКА

Удачные дачники ведут хозяйство по двум календарям: солнечному (тепла и холода) и лунному, которому подчиняются приливы и отливы влаги в почве и живых организмах. А еще в тульских деревнях учитывают день недели. Говорят, что в женские дни – среду, пятницу, субботу – все, что посеешь, даст хороший урожай. А в мужские дни – понедельник, вторник, четверг – получишь больше пустоцвета. Воскресенье считалось нейтральным днем. Хотите – верьте, хотите – проверьте.

Тулячка Тамара Дмитриевна ЗОТОВА всегда пользуется лунным календарем «Слободы» и получает вот такие шикарные урожаи.

	Февраль	Март	Апрель	Май	Июнь	Июль	Август	Сентябрь	Октябрь
Запрещенные дни для посадки и посева растений									
	5-7	6-9	1-2, 5-6, 28-30	4 -6 , 25-27	2-4 21-23	2-3 16-17	1-2, 15-17 29-31	11-13 28-30	9-10 28-30
Неблагоприятные дни									
	23-24	12-13	13-14	10-14	7-8	4-8	3-4	24-28	22-26
Лучшие дни для посадки и посева перечисленных культур									
Картофель	–	–	15-17	21-24	19-21	–	–	–	–
Кабачки, баклажаны	–	–	11-13 18-19	8 -10 15-19	5-6 11-16	9-13	–	–	–
Горох, фасоль	–	–	18-19	15-19	11-16	9-13	–	–	–
Капуста и салат	16-17	10-11	11-12	8 -10, 15-17	5-6 11-13	9-10	–	–	–
Лук на репку	–	–	15-17	21-24	19-20	–	–	–	–
Морковь, петрушка на корень	–	19-20	15-17	27 -29	24-25	21-23	–	–	26-28
Огурцы	–	–	11-12	8 -10, 17 -19	5-6 14-16	–	–	–	–
Укроп, петрушка на зелень	16-17	14-16	11-12	8 -10, 15-19	5-6 11-15	9-15	5-9	2-6 14	1-3 30
Томаты, перец	18	17-18	11-13	8 -10, 18-19	5-6 14-17	11-15	–	–	–
Свекла	–	–	3-4, 21-22	1-2 27 -29	24-25	21-23 30-31	–	–	–
Чеснок	–	–	21-25	2 -4, 21-22	26-28	23-25	20-21	16-17	13-14, 28
Редис, редька	–	–	15-17	1-2 , 21-24 28-29	19-21 24-25	25-26	17-19 26-27	22-24	19-21 26-28
Земляника, клубника	–	–	3-4, 21-22, 30	1-2 28-29	–	1, 13-15	–	22-24	20-21
Смородина, малина, крыжовник	–	–	21-22	1-2	–	25-26	7-9	22-24	20-21
Вишня, слива	–	–	5-6	4 23-24	–	13-15	7-9	18-19 30	15-17 26-28
Яблоня, груша	–	–	5-6	21-24	–	13-15	7-11	18-19	15-17
Цветы из семян	17-18	14-18	11-13	8 -10 13-19	–	–	–	2-3 30	–
Цветы из луковиц	–	21-23	21-22	23-24 28-29	1-2, 19-21 24-25	8-10, 29-30	12, 18-19 22-23	18-19	16-17

При подготовке календаря использованы рекомендации «Лунного календаря садовода-огородника на 2008 год» И. Родионова.

АГРОТЕХНИЧЕСКИЕ РАБОТЫ

	Обработка земли: вспашка, рыхление	Прополка	Прививка и обрезка	Уничтожение вредителей	Подкормка минеральными удобрениями
Февраль	–	–	10-11, 14-15, 25-27	1-2	12-13, 19-20
Март	–	–	26-28	26	31
Апрель	7-8, 11-12	5-6, 25-27, 30-31	11-13	5-6, 28-30	3-4, 20-22, 30
Май	4-6, 23-24	2-4, 21-23, 26-28	8-10, 18-19	4-6, 25-27	1-2, 28-29
Июнь	19-23, 28-30	1-3, 21-23, 26-28	5-6, 14-16	2-3, 21-23	1-2, 11-13 24-25, 28-29
Июль	18-20, 26-27	1-2, 18-20, 23-25	2-3, 11-13	2-3, 19-20, 28-29	21-23, 26-27, 30-31
Август	22-23, 29-31	1-2, 20-21, 28-29	7-9, 13-14	1-2, 24-25, 30-31	5-6, 17-19, 22-23, 26-27
Сентябрь	18-19, 27-28	16-17, 24-26	4-6, 9-10	20-21, 24-30	18-19, 22-24
Октябрь	15-17, 24-25	22-23	1-3, 6-8	–	–

Музей-усадьба Л.Н.Толстого «Ясная Поляна»
приглашает на постоянную работу
РАБОЧЕГО
по уходу за животными (конюха).
Без вредных привычек.
За справками обращайтесь по тел. в Щекино (48751) 76-1-18.
НА ПРАВАХ РЕКЛАМЫ

Открытое акционерное общество „Тульский патронный завод"
объявляет конкурс на замещение вакантной должности
ГЛАВНОГО ИНЖЕНЕРА ПРЕДПРИЯТИЯ
Квалификационные требования:
- высшее техническое образование в области технологии изготовления и конструирования боеприпасов;
- стаж работы по специальности на руководящих должностях оборонной промышленности не менее 5 лет.

Для участия в конкурсе претендент представляет следующие документы:
- резюме;
- документы, подтверждающие необходимое профессиональное образование, стаж работы и квалификацию.

Документы для участия в конкурсе принимаются до 20 февраля 2008 г. с 9.00 до 13.00 по адресу: Тула, ул. Марата, 47-б, тел. 44-60-67.
НА ПРАВАХ РЕКЛАМЫ

Слобода объявляет конкурс на должность
ДИЗАЙНЕР-ВЕРСТАЛЬЩИК
Требования:
знание программ AdobeInDesign, Adobe Photoshop, Macromedia Flash
Резюме просьба отправлять по e-mail: alex_editor@sloboda.tula.ru

Слобода объявляет конкурс на должность
МЕНЕДЖЕР по ПРОДАЖАМ
(отдел рекламы)
Требования: возраст от 20 до 35 лет, знание ПК, уверенный Интернет-пользователь, предварительный опыт работы желателен, знание иностранных языков приветствуется.
Функциональные обязанности: поиск новых клиентов, работа с существующей базой, ведение переговоров, оформление договоров, увеличение объемов продаж.
Условия труда: 5-дневная рабочая неделя (пн. - пт.), фиксированный график работы с 9.00 до 18.00, оплата: оклад + % от продаж.
Резюме просьба отправлять по e-mail: Luba_l@myslo.ru или факсу 35-75-91.

НЕПРАЗДНЫЕ ПРАЗДНИКИ В ТИЭИ

Провожая 2007 год и встречая седьмую годовщину образования своего вуза, студенты Тульского института экономики и информатики решили: надо совершить как минимум семь добрых дел. Сколько получилось всего – никто не считал. Главное, что доброго, хорошего и настоящего стало больше.

ИГРЫ С ИНТЕЛЛЕКТОМ

Всемирный день информатики студенты очного отделения ТИЭИ, обучающиеся по специальности «Прикладная информатика в экономике», отметили межвузовской олимпиадой по программированию, пригласив помериться силой знаний «продвинутых» друзей из ТулГУ и других тульских вузов.

По признанию гостей, уровень задач, предложенных участникам интеллектуального соревнования, был очень высок. А потому и победителями стали те, кто осваивает киберпространство уже третий и четвертый год. Но и у второкурсников – хозяев и призеров олимпиады Евгения Бурмистрова и Константина Калуцких разочарования, как они говорят, нет. Встреча показала, над чем еще нужно поработать, что подучить, чтобы через годик побороться за первое место.

ПРАЗДНИК ДОЛЖЕН БЫТЬ У ВСЕХ!

Перед Новым годом студенты кафедры финансов и бухгалтерского учета, придумывая праздничные мероприятия, вдруг спохватились: а что это мы все о себе думаем? Праздник только тогда праздник, когда его другим даришь. Долго искать, что бы такого сделать хорошего, не пришлось. Жанна Рогожникова, будущий финансист, только что вернулась с производственной практики, которую проходила на базе Долматовского детского дома в Чернском районе. На елку к старым друзьям она уже ехала в компании своих однокашников и группы преподавателей института во главе с завкафедрой Еленой Макарычевой. Десант высадился со сладостями, милыми сувенирами, большой концертной программой и огромным желанием порадовать ребятишек. Праздник получился, а дружба завязалась.

Студенты взялись научить ребят работе с компьютером, обещали улучшить доступ в Интернет и пригласили их поступать в колледж ТИЭИ. Современные информационные технологии – вещь заразительная, особенно когда о них рассказывают студенты, их освоившие. Так что самые старшие воспитанники детского дома, похоже, в этот день еще и определились с выбором будущей профессии.

СДАТЬ КРОВЬ – ЗНАЧИТ КОГО-ТО СПАСТИ!

Идея «7 добрых дел» на определенном этапе превратилась в соревнование. Между группами, между курсами, между девчонками и мальчишками. Например, девушки с 3-го курса, обучающиеся в ТИЭИ по специальности «Психология и педагогика», задумали сделать такое, что ребятам, как им казалось, не по силам. А тут заметку в газете увидели: срочно требуется донорская кровь. Есть! Не колеблясь, пошли на станцию переливания крови. Только вот чисто «женским» их поход не получился – студент 3-го курса Дмитрий Кадыров взял да и сказал: «Я с вами». По признанию девчат, в душе они этому обрадовались – страшновато все-таки в первый-то раз. Вдруг голова закружится, а так можно опереться на мужское плечо. В общем, прошло все хорошо. Врачи встретили молодежь очень приветливо, подробно объяснили, что эта процедура не может нанести вред здоровью человека. И от улыбок медперсонала страх у ребят куда-то быстро улетучился.

Так что теперь в институте есть своя донорская группа, которая не только собирается продолжать начатое, но и приглашает в свою компанию всех желающих. Мальчишек среди них не меньше, чем девчонок.

Елена СОКОЛОВА.

МОСКОВСКАЯ АКАДЕМИЯ ПРЕДПРИНИМАТЕЛЬСТВА ПРИ ПРАВИТЕЛЬСТВЕ МОСКВЫ
Тульский филиал
Св-во о госуд. аккред. сер. А №001141 рег. №1091 от 17.07.03 г. выд. Мин. обр. РФ.
продолжает набор по специальностям:
МЕНЕДЖМЕНТ ОРГАНИЗАЦИИ
Лиц. А №001035 рег. №1021 от 10.07.03 г. выд. Мин. обр. РФ.
Специализации:
• Стратегический менеджмент
• Административный менеджмент
• Оценка и управление собственностью
• Финансовый менеджмент
ЮРИСПРУДЕНЦИЯ
Лиц. А №169040, рег. №4936 от 27.05.05 г. выд. Фед. сл. по надз. в сф. обр. и науки.
Специализации:
• Государственно-правовая
• Гражданско-правовая
• Уголовно-правовая
Студенты дневного отделения имеют право на отсрочку от службы в армии
Сроки и формы обучения: очная форма - 5 лет, заочная форма - 6 лет, по сокращенному сроку обучения - 3,5 года.
ПРОДОЛЖАЕТСЯ НАБОР НА ПОДГОТОВИТЕЛЬНЫЕ КУРСЫ.
Можно получить второе высшее образование по всем специальностям с перезачетом ранее изученных дисциплин в установленном порядке.
ГОСУДАРСТВЕННЫЙ ДИПЛОМ СПЕЦИАЛИСТА УСТАНОВЛЕННОГО ОБРАЗЦА
Тула, ул. Гармонная, 37 (за ТЦ «Пролетарский»), тел./факс 40-92-79, тел. 42-18-51.

Тульский филиал ГОУ ВПО "РОССИЙСКАЯ ПРАВОВАЯ АКАДЕМИЯ МИНИСТЕРСТВА ЮСТИЦИИ РФ"
Св-во о гос. аккред. №2188 от 10.01.06 г.
Лиц. сер. А №255762 от 26.03.07 г. выд. Фед. сл. по надз. в сф. образ. и науки
для абитуриентов, желающих получить высшее или среднее юридическое образование,
16 февраля в 14.00 проводит
ДЕНЬ ОТКРЫТЫХ ДВЕРЕЙ
по адресу: Тула, пр. Ленина, 104 ("Дом КТИ"), 5-й эт.
Тел. для справок и записи на подготовительные курсы: 8(4872) 700-225, 333-010.

ГОУ ВПО "МОСКОВСКИЙ УНИВЕРСИТЕТ МВД РФ"
Тульский филиал
объявляет набор на платные 3-месячные
ПОДГОТОВИТЕЛЬНЫЕ КУРСЫ
для поступления в 2008 году в университет на специальность 030501.65 "ЮРИСПРУДЕНЦИЯ" квалификация "ЮРИСТ".
Занятия ведутся по истории России, обществознанию, русскому языку.
Начало занятий с 28 января 2008 г.
300041, Тула, пр. Ленина, 53. Тел. 36-71-03.
Лиц. А №164259 от 24.02.05 г., св-во о гос. аккр. №1782 от 01.12.04 г.

16 февраля в 10.00
будет проведена беседа с родителями учащихся 9-11 классов на тему:
«Новое в законодательстве РФ об уровнях высшего образования и отсрочках от призыва в ВС. О проблемах поступления и обучения в вузах».
Вход свободный.
За справками обращаться: Тула, ул. Ф Энгельса, 40, комн. 408, ост. «Ул. Гоголевская», тел.: 32-55-26, 36-13-93.
Лиц. № 156724 от 31.05.04 г. Гос. аккр.№0687.

BIG BEN INTERNATIONAL
Центр дополнительного образования и туризма
• АНГЛИЙСКИЙ • НЕМЕЦКИЙ • ФРАНЦУЗСКИЙ
• ИСПАНСКИЙ • ЯПОНСКИЙ • ИТАЛЬЯНСКИЙ
для взрослых:
общий разговорный курс,
бизнес-курс,
интенсивный курс,
VIP-курс (индивидуально)
BENNIE CLUB
развивающие курсы
для детей и подростков (4-13 лет)
ДЕТСКИЙ ТЕАТР • ЖИВОПИСЬ • ЛЕПКА
МУЗЫКАЛЬНАЯ ГРАММАТИКА
КУЛЬТУРОВЕДЕНИЕ
Тула, ул. Советская, 56, офис 5.
Тел./ф.: (4872) 36-32-93, 30-45-50.

ФГОУ СПО «ТУЛЬСКИЙ КОЛЛЕДЖ ПРОФЕССИОНАЛЬНЫХ ТЕХНОЛОГИЙ И СЕРВИСА»
(ранее ГОУ СПО "Тульский государственный профессионально-педагогический колледж", ПЛ №37)
Лиц. А 002698 №0415/01422 от 31.03.04 Св-во о гос. аккр. СП № 004697 № 1641 от 20.07.05г.
8 февраля 2008г.
в 17.00
ВЕЧЕР ВСТРЕЧИ С ВЫПУСКНИКАМИ
Приглашаем всех, кто учился с 1987 по 2007 г.
Тула, ул. Чмутова, 1-в (актовый зал).
Т. (4872) 20-41-44.
Проезд трамваями №5, 8, 10, 14 до ост. «Обувная фабрика»; маршр. такси №29,175.

Уже в продаже!
В книготорговой сети, киосках, магазинах канцтоваров
СПРАВОЧНИК
ХОЧУ УЧИТЬСЯ!
Образовательные услуги и сопутствующие товары в Туле и Тульской области

Лиц. серия А № 268556 от 08.06.07, св. о гос. аккр. серия АА № 000879 от 16.07.07
Тульский институт экономики и информатики
Приглашает на курсы профессиональной переподготовки
ПСИХОЛОГИЯ
специализация "Педагогическая психология"
работают подготовительные курсы
г. Тула, Демонстрации, 6
(4872) 700-354, 305-301
Победитель конкурсов

ФГОУ СПО «Тульский колледж профессиональных технологий и сервиса»
Лиц. сер. А № 216416 от 18.12.07 г., гос. аккр. сер. СП № 000859 от 18.12.07 г.
Объявляет о начале работы с 3 февраля 2008 г. трехмесячных ПОДГОТОВИТЕЛЬНЫХ КУРСОВ для сдачи ЕГЭ и поступления в колледж.
Тула, ул. Чмутова, 1-в (зд-е общежития), каб. 9. Тел.: 27-78-91, 20-41-44, 27-77-94, служба дополнительного профессионального образования.

ДОСТУПНЫЕ ЦЕНЫ
• еженедельно обновляющийся ассортимент современной и классической литературы, учебники
• подарочные издания, альбомы по искусству
• детская литература, игры, мозаики
• энциклопедии, словари, справочные
• пособия, музыкальная литература
• учебники по всем программам
СИСТЕМА ПЛЮС КНИГИ
ОПТОВЫЕ ЗАКАЗЫ: тел. 700-248, ул. Тургеневская, 50, оф. 301.
Розничная продажа: Тула, пр. Ленина, 67/5, т. 36-31-90. Ул. Кирова, 23, ТД "Лагуна", т. 40-53-70. Ул. Кутузова, 45, м-н "Голубой огонь". Ул. Металлургов, 62, м-н "Товары для детей". Ул. Октябрьская, 50/М. Горького, 3, тел. 47-14-35. Суворов, ул. Кирова, 12-а (м-н "SPAR", 2-й эт.). Новомосковск. ул. Комсомольская. 11. м-н "Альманах". (48762) 6-11-46.

10000 РУБЛЕЙ КАК ПОДАРОК? В «СИСТЕМЕ» И «ПОЗИТРОНИКЕ»!

Новогодняя ночь отгремела салютами, елка разобрана – и кажется, что праздник уже где-то далеко позади… А вот и нет! День влюбленных, 23 февраля и 8 Марта – впереди еще много поводов порадовать подарками себя и тех, кого любишь!

Хотите праздника прямо сейчас? Зайдите в любой магазин «Система» или «Позитроника»! Море положительных эмоций, подарки и праздничное настроение гарантированы!

Вспомните, какой подарок «Система» и «Позитроника» приготовили под Новый год: **в обмен на старый компьютер туляки получали скидку 10000 руб. на покупку нового!**

– Получали и получают! Наша акция по замене старого компьютера на новый пользовалась огромной популярностью, поэтому мы решили продлить ее еще на месяц! – говорит начальник отдела маркетинга ТД «Система» **Наталья Тюрина**. – Ведь компьютер, купленный 3-4 года назад, сегодня уже не отвечает современным требованиям и не может удовлетворить своего владельца, который хочет идти в ногу с техническим прогрессом. Максимальные мощности из такой техники уже «выжаты», о модернизации речи быть не может, так как подавляющее большинство комплектующих уже снято с производства.

Наталья ТЮРИНА.

Акция от магазинов «Система» и «Позитроника» позволяет легко сменить разочарование от устаревшей техники, от упущенных возможностей на ежедневные восторженные эмоции от нового мощного компьютера System Star. Грядущие праздники – отличный повод обрадовать себя и близких! Приносите старый компьютер – и мы подарим вам скидку до 10000 руб. на покупку нового.

– А можно пару слов о компьютерах System Star? Многие покупают их для дома, они работают в офисах многих компаний. В чем секрет популярности?

– Да, компьютеры System Star в Туле быстро оценили по достоинству. System Star – это сочетание последних технических разработок, великолепного качества и оптимальной цены. Лицензионное программное обеспечение, жесткое тестирование всех комплектующих, полная совместимость гарантируют надежность всех моделей компьютеров System Star и массу современных возможностей. А «Система» и «Позитроника» гарантируют целых **3 года бесплатного сервисного обслуживания** на дому.

– Кроме покупателей компьютеров, кого еще вы сможете порадовать приятным сюрпризом?

– Чтобы и в праздники, и в будни не упускать удачных фотосюжетов, приходите в «Систему» и «Позитронику» за фотоаппаратом. Всем, кто приобретет цифровую фотокамеру ценой от 5000 руб., мы подарим **SD-карту** объемом 1 Gb. Это первое, что пришлось бы купить к фотоаппарату. Мы позаботились о том, чтобы подарок получился самым нужным, а сэкономленные деньги можно было потратить на цветы или торт!

Записала Екатерина БЕЛОВА.

сеть магазинов компьютерной техники позитроника Тула, ● Красноармейский пр., 2, ● ул. Пузакова,1, ● Красноармейский пр., 46

ТОРГОВЫЙ ДОМ СИСТЕМА Тула, ● ул. 9 Мая, 1, ● ул. Кирова,23, ● ул. Ф. Энгельса, 62 Щекино, ● ул. Лукашина, 4 ☎ 35-85-90 www.tdsystem.ru

АВК®
ЦЕНЫ ПАДАЮТ!
Товар сертифицирован
КОМПЬЮТЕР АТЛАНТ 9990 руб.
2-ядерный процессор
Лицензионная Windows Vista
3 года гарантии
г. Тула
• ул. Советская, 23 • ул. Советская, 4 (Большой Универмаг) • ул. Кирова, 23
• ул. Пузакова, 1 • ул. Первомайская, 7
Тульская область
• г. Щёкино, ул. Советская, 22 • г. Новомосковск, ул. Трудовые резервы, 38/10
• г. Новомосковск, ул. Орджоникидзе, 2 • г. Ефремов, ул. Ленина, 36
• г. Алексин, ул. Ленина, 6
ЕДИНАЯ СПРАВОЧНАЯ ☎ 25-00-25

Объединенная дистрибьютерская компания приглашает:
• торговых представителей (муж. с л/а)
• экспедиторов • водителя на КАВЗ (права категории D)
• кладовщиков
• грузчиков • кассира
Тула, ул. Новотульская, 12. Тел. 40-77-77.
Проезд автолайнами 4 и 4М до старой черметовской заправки, 100 м вперед, во вторые ворота, каб. 35.

РЕАЛКОМ
КОМПЬЮТЕРЫ
РАСХОДНЫЕ МАТЕРИАЛЫ
ДОСТАВКА ПО ТУЛЕ
т.: 24-99-99
24-99-98, 35-38-03
ул. 9 Мая, 1 (зд. "Тулауголь")

ООО "Компания "Ромэко"
ДОМ НОУТБУКОВ
НОВЫЕ И Б/У
ЭКСПРЕСС-КРЕДИТ
Тула, ул. Жуковского, 13, оф. 207, тел. 36-18-12.
Пр. Ленина, 24.
www.notebooktula.ru

БОЛЬШИЕ СКИДКИ В ПОДАРОК ВСЕМ!

Собираетесь купить компьютер? А хотите сразу приобрести к нему всю необходимую технику в два раза дешевле? Все, что захотите, – за полцены! В «Моем компьютере» это возможно!

● **УДОБНО!** Как правило, покупая компьютер, далеко не все могут позволить себе сразу же приобрести принтер, сканер или копир. А без этих полезных устройств работа на компьютере уже не будет полноценной. Остается ждать, копить, чтобы когда-нибудь наконец приобрести нужную технику... В **«Моем компьютере»** вы сможете купить все и сразу – и компьютер, и все остальное, что нужно к нему, потому что для покупателей компьютеров цены на всю остальную технику снижены В ДВА РАЗА.

Скидку 50% в «Моем компьютере» получит каждый, кто купит компьютер заводской сборки с ЖК-монитором. В продаже есть большой выбор моделей готовых компьютеров разных конфигураций – на покупателя с любыми запросами. Менеджеры магазина с удовольствием помогут вам выбрать подходящую модель, а дальше – дело техники! Любое устройство, которое вы увидите в ассортименте **«Моего компьютера»,** может стать вашим всего за половину суммы, написанной на ценнике. Выбирайте!

Компьютер в кредит – за 260 руб./мес.

● **ВЫГОДНО!** Конечно, выгодно – тут даже не нужно сложных подсчетов! Для вас, клиента **«Моего компьютера»**, цена техники уменьшается ровно наполовину. Это 50% экономии – даже на одном принтере можно сэкономить неплохие деньги!

За полцены в **«Моем компьютере»** можно купить принтер, сканер, копир, многофункциональное устройство «3 в 1», колонки, клавиатуру, мышь. Различные игровые устройства – тоже в 2 раза дешевле. Ну разве можно упускать такую возможность?!

● **ЧЕСТНО!** В **«Моем компьютере»** скидку получают все покупатели компьютеров независимо от того, каким образом они оплатили покупку, – наличными, в кредит или в рассрочку. Условия – проще не бывает! Кредит можно взять даже без первого взноса, оформление происходит через магазин и занимает считанные минуты. Не нужны справки о доходах, не нужно по нескольку раз приезжать в магазин по поводу кредита, не нужно долго ждать. Процент по кредитам в **«Моем компьютере»** выгодный, срок кредита – до 3 лет, досрочное погашение возможно хоть через месяц.

В случае с рассрочкой процентов вообще не будет: вы заплатите за компьютер только сумму, указанную на ценнике. И получите **скидку 50%** на остальные покупки, бесплатную доставку в любой район Тулы и области и высококачественное сервисное обслуживание!

Екатерина БЕЛОВА.

*Условия акции уточняйте в магазине.

Доставка по Туле и ОБЛАСТИ – БЕСПЛАТНО!

Магазин «Мой компьютер» всегда готов предложить выгодные условия покупки!

Новый «Мой компьютер» – огромный супермаркет компьютеров на Красноармейском проспекте.

- Компьютерный супермаркет «МОЙ КОМПЬЮТЕР» – ул. Первомайская, 9, тел. 31-86-95
- Компьютерный супермаркет «МОЙ КОМПЬЮТЕР» – Красноармейский пр., 13, тел. 27-43-70
- Супермаркет «МОЙ КОМПЬЮТЕР» – ул. Кирова, 25, тел. 40-55-59
- «Компьютерный рай» – ул. Советская, 17, тел. 27-72-94

Forpost

ПЕРСОНАЛЬНЫЕ КОМПЬЮТЕРЫ

КОПИРОВАЛЬНО-МНОЖИТЕЛЬНАЯ ТЕХНИКА

РИЗОГРАФЫ

РАСХОДНЫЕ МАТЕРИАЛЫ

мониторы, принтеры, комплектующие, мультимедиа

продажи, техническое обслуживание и ремонт любых копировальных аппаратов, минитипографий, принтеров

ТУЛА, КРАСНОАРМЕЙСКИЙ ПРОСПЕКТ, 7

ТЕЛ./ФАКС (4872)200-548; 200-578; 277-438; 365-845

e-mail: fkt@tula.net

КОМПЬЮТЕРЫ по низким ценам

КОМПЬЮТЕРНЫЙ ЖЕЛЕЗО МАГАЗИН

3 года гарантии

Кредит без первого взноса только по паспорту

Доставка и подключение по Туле и области

Тула, пр. Ленина, 127а (Троллейбусное кольцо на Зеленстрое)

Тула, пр. Ленина, 68 (Стадион)

24-56-24 ГОРЯЧАЯ ЛИНИЯ Компания ЛИТ

при поддержке

СЛУЖБА СКОРОЙ КОМПЬЮТЕРНОЙ ПОМОЩИ

8 лет профессиональной работы!

Срочный выезд специалиста по Туле и области

Работы любой сложности по настройке и ремонту компьютерной техники

ЭВМ

КОМПЬЮТЕРЫ отличный ассортимент

СЕРВИСНАЯ СЛУЖБА

Доставка по Туле и подключение - БЕСПЛАТНО!

КРЕДИТ

Тула, ул. Станиславского, 3, тел. 24-55-21 без выходных.

МОСКОВСКИЙ ИНСТИТУТ ПРАВА

Лиц. В № 300474 от 27.04.05 г., Гос. акр. № 1905 от 24.06.05 г., выдан Мин. обр. РФ.

В январе СКИДКА 10%

Продолжает набор студентов на заочную форму обучения в 2008 г. на специальности:

- ЮРИСПРУДЕНЦИЯ (гражданское право, уголовное право, государственное право)
- ТАМОЖЕННОЕ ДЕЛО
- БУХГАЛТЕРСКИЙ УЧЕТ, АНАЛИЗ и АУДИТ (в бюджетных организациях, коммерческих структурах)
- НАЛОГИ и НАЛОГООБЛОЖЕНИЕ
- ГОСУДАРСТВЕННОЕ и МУНИЦИПАЛЬНОЕ УПРАВЛЕНИЕ
- МЕНЕДЖМЕНТ ОРГАНИЗАЦИИ
- ПСИХОЛОГИЯ (социальная,юридическая)

- Начало обучения со дня заключения договора.
- Возможны сокращенные сроки обучения, получение второй специализации и специальности.
- Обеспечение учебной литературой.

ГОСУДАРСТВЕННЫЙ ДИПЛОМ

Тула, Красноармейский пр., 7, оф. 819 (8-й эт.), тел. 200-563.

Работаем ежедневно с 10.00 до 18.00, вск. - выходной.

Call-центр Группы компаний "КОМКОР" приглашает на работу:

МЕНЕДЖЕРА ПО ПРОДАЖАМ: высшее или неоконченное высшее образование, отсутствие дефектов речи, общая грамотность, опыт работы на компьютере и в сфере продаж; график 2/2 с 10:00 до 22:00; оплата от 16 000 руб. (оклад 8 000 руб. + премия)

МЕНЕДЖЕРА ПО ПЕРСОНАЛУ: высшее образование, знание ПК, опыт работы от 1 года; график 5/2 с 10:00 до 19:00; оплата: оклад 10 000 руб. + премия по результатам работы

СПЕЦИАЛИСТА ИНФОРМАЦИОННО-ТЕХНИЧЕСКОЙ ПОДДЕРЖКИ: высшее или неоконченное высшее образование, отсутствие дефектов речи, общая грамотность, хорошее знание ПК; сменный или вечерний графики; оплата 12 000 руб. (оклад 8 000 руб. + премия 4 000 руб.)

НАЧАЛЬНИКА ОТДЕЛА ВХОДЯЩИХ ВЫЗОВОВ: в/о, знание ПК, общая грамотность, опыт работы на руководящей должности; график 5/2 с 9:00 до 18:00; оплата по результатам собеседования

ЗАМЕСТИТЕЛЯ НАЧАЛЬНИКА АХО: в/о, знание ПК, опыт работы в транспортной сфере; график 5/2 с 13:00 до 22:00; оклад 12 000 руб.

СЕКРЕТАРЯ: в/о, знание ПК, опыт работы; график 5/2 с 10:00 до 19:00; оклад 12 000 руб.

Каждый четверг в 16:00 проводится День открытых дверей

Оформление по ТК РФ, полный социальный пакет, бесплатное обучение, возможность карьерного роста, работа в современном офисе, доставка до дома после 21:00 (в пределах г.Тула)

Тел.: (4872) 25-08-77

Адрес: Рязанская, 38, 3й этаж

ЗАО "КОМКОР-ТВ"
Адрес: 103051 Москва, ул.Неглинная, д.17, стр.2
Тел.: (499) 132-70-40

КОМКОР ЛИНИИ ЖИЗНИ

Лиц. А №8468 от 9.04.07 г.

МОСКОВСКИЙ ГОСУДАРСТВЕННЫЙ УНИВЕРСИТЕТ КУЛЬТУРЫ И ИСКУССТВ

Тульский филиал

отбор и прослушивание поступающих на специальности:

- Театр, кино, телевидение
- Режиссура эстрады
- Хореография
- Арт-менеджмент

Тула, пр. Ленина, 36.
Справки по т./ф.: 30-89-48, 30-45-83.
tula_mguci@mail.ru

СКОТНИК ИЗ-ЗА МАТЕРИ СДЕЛАЛ ОТЧИМУ «КОЛУМБИЙСКИЙ ГАЛСТУК»

Людмила ШОКАРЕВА считает, что сын заслуживает снисхождения, поскольку спас ей жизнь.

Жестокой казнью житель Крапивны отомстил родственнику-тирану за постоянные избиения матери.

В СТИЛЕ МАФИИ

О пропаже 47-летнего жителя Крапивны Анатолия Шокарева никто из его близких не заявлял, хотя мужчины не было дома 3 месяца – он цыган, человек вольный.

Так никто и не узнал бы, что Анатолий убит, если бы его родственник-душегуб сам не явился в милицию. 33-летний цыган, житель Крапивны Федор Николаев (имя изменено в интересах следствия), скотник одной из ферм, сделал явку с повинной. Он рассказал, что зарезал своего отчима Анатолия в октябре 2007 г. Тело вывез в лес и закопал.

Поначалу сыщики с сомнением отнеслись к такому чистосердечному признанию – настоящие злодеи сами в милицию приходят редко. Но в указанном Николаевым месте оперативники действительно нашли труп 47-летнего Шокарева. На груди убитого эксперты насчитали 8 ножевых ранений. Еще одна рана – огромный разрез от уха до уха – зияла на шее мужчины. Таким способом со своими врагами расправлялись латиноамериканские мафиози, поэтому подобные раны называют «колумбийским галстуком».

Григорий МОРСКОЙ.

– Мы возбудили уголовное дело по статье об убийстве, – говорит **Григорий Морской**, зам. начальника Щекинского отдела СУ СК при Прокуратуре РФ. – Раскрыть преступление удалось только благодаря признанию самого фигуранта! Дело в том, что и он сам, и убитый – цыгане. Когда осенью Анатолий Шокарев исчез, никто и не подумал заявить об этом в милицию. Шокарев часто уезжал из дома и не появлялся по нескольку месяцев.

Следователи пока ломают голову над вопросом: что же заставило Николаева признаться в убийстве? Как он сам говорит, «устал жить с камнем на душе». Но насколько искренни эти слова подозреваемого, пока неизвестно: в Крапивне у него остались жена и трое малолетних детей.

«НЕ САЖАЙТЕ СЫНА НАДОЛГО!»

В ходе расследования выяснилось, что за зверским убийством скрывается вполне благородный мотив. Федор Николаев убил отчима после того, как тот в очередной раз избил его мать.

– Толик постоянно издевался надо мной: напивался и затевал драки, даже выгонял меня из дома, – рассказывает Людмила Шокарева. – Я все время скрывала это от детей, но в тот день все вышло не так... Толик как с цепи сорвался! С работы пришел, уже еле держась на ногах, швырнул в меня стол, схватил топор и начал рубить все, что попадалось под руку, – мебель, двери.

Спасаясь от супруга-тирана, женщина босиком, в домашнем халате выбежала на улицу и спряталась у соседа. Именно сосед рассказал старшему сыну Людмилы, Федору, о скандале. И тот расквитался с отчимом.

– Федя в жизни и мухи не обидел, – плачет Людмила Антоновна. – Он со всеми всегда был в отличных отношениях, здорово ладил с детьми, и не только со своими. С Толиком у него тоже конфликтов не было, он его даже отцом называл! Но в этот раз терпение лопнуло. Лучше бы Толик в тот день меня убил, и сейчас он, а не сын, в камере сидел...

По некоторым данным, 33-летний НИКОЛАЕВ причастен еще к нескольким тяжким преступлениям.

MySLO.ru > Газета «Слобода» > > Дежурная часть
Оценить статью
Добавить комментарий

В ТУЛУ ИЗ БЕЛАРУСИ КИЛОГРАММАМИ ВОЗИЛИ ГЕРОИН

Тульские наркополицейские изъяли у курьера-белоруса рекордную партию наркотика – как минимум 30 тысяч доз!

УТРОМ 26 января на трассе «Крым» под Щекином гаишники остановили ярко-желтую «десятку» из Беларуси.

– Здравствуйте! Предъявите документы.

Как только 32-летний водитель полез за правами, из укрытия выскочили опера Госнаркоконтроля. Они ждали появления желтой «десятки», зная, что в ней находится крупная партия героина. При обыске в легковушке был найден тайник: три пакета с наркотиком лежали в нише за обшивкой салона. Общий вес изъятого порошка – 3 килограмма.

Белоруса задержали, возбудив уголовное дело по статье о перевозке крупной партии наркотиков. Не исключено, что наркодилера обвинят и в контрабанде. Кроме водителя в легковушке находились еще двое мужчин. Один из них оказался братом задержанного, кстати, ранее судимым за незаконный оборот наркотиков. Официальных обвинений пассажирам «десятки» пока не предъявлено.

За белорусским курьером оперативники тульского УФСКН охотились с лета 2007 г. По словам наркополицейских, поимкой дилера был перекрыт едва ли не главный канал поставки героина в Тульскую область.

По ценам черного рынка, стоимость изъятого героина – не менее 3 млн. руб. Однако так называемый «уличный» (или разбавленный) героин мог принести прибыли в два раза больше.

Это самая крупная партия, изъятая тульскими наркополицейскими у конкретного злоумышленника. В 2004 г. оперативники изъяли 5 килограммов героина, но наркотик был спрятан в тайнике – найти владельца партии так и не удалось.

Курьеры везли героин на приметном ярко-желтом авто. Выследить такую машину для оперативников не составило никакого труда.

Тайник под наркотики контрабандисты оборудовали в нише за обшивкой салона.

Партия героина была расфасована в три пакета, весом 1 килограмм каждый.

MySLO.ru > Газета «Слобода» > > Дежурная часть
Оценить статью
Добавить комментарий

ЖИТЬ В ТУЛЕ СТАЛО СПОКОЙНЕЕ?

На днях два правоохранительных ведомства региона – УВД и облпрокуратура – подвели итоги работы за 2007 г. Главный из них: впервые в новейшей истории Тулы и области преступлений стало заметно меньше.

Аварий стало больше, а жертв меньше

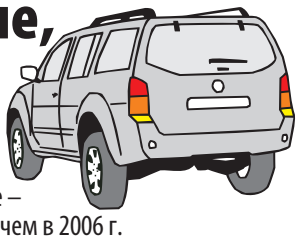

КОЛИЧЕСТВО ДТП в Тульской области в 2007 г. по сравнению с 2006 г. выросло на 144. По числу жертв тульские дороги и улицы стали немного безопаснее – в 2007 г. в авариях погибло на 19 человек меньше, чем в 2006 г.

3083	ДТП произошло на тульских дорогах в 2007 г.
465	человек погибли
4008	ранены
690908	нарушений правил дорожного движения зафиксировали тульские гаишники за год
303651	из них – нарушение скоростного режима
16402	водителя задержаны за управление в нетрезвом виде

Раскрываемость ухудшилась

ОБЩЕЕ количество преступлений в регионе сократилось, но показатели раскрываемости почему-то упали, хоть и несущественно. Нераскрытыми в прошлом году осталась треть всех преступлений.

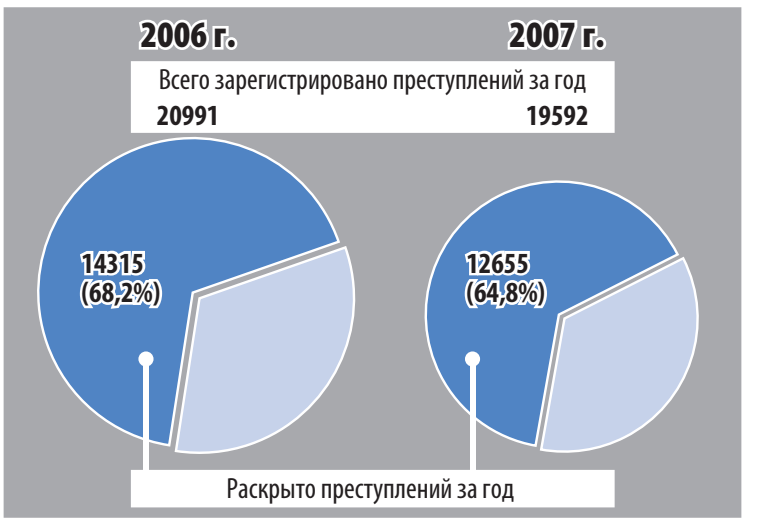

В Туле нарушают права детей?

РЕЗУЛЬТАТЫ работы по соблюдению прав и интересов туляков в 2007 г. обнародовали в областной прокуратуре.

36117 нарушений различных законов выявлено органами прокуратуры

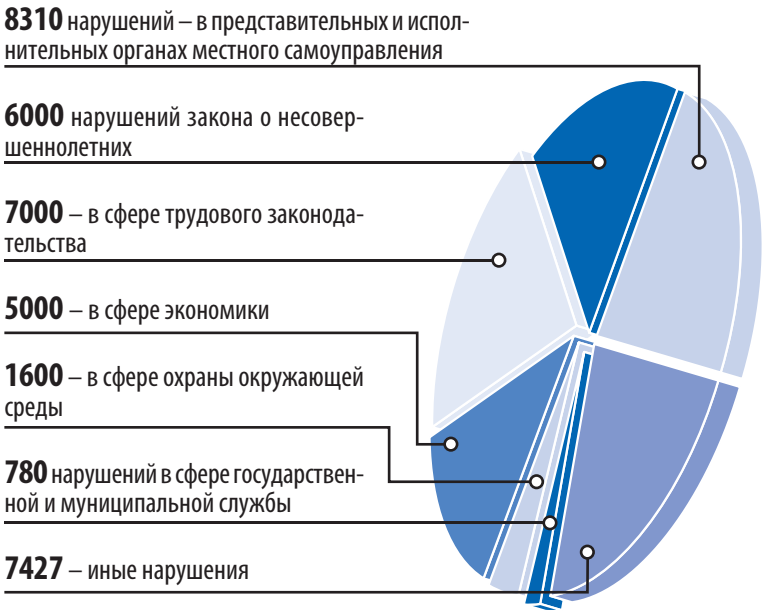

Самое «популярное» преступление – кража

БОЛЬШАЯ часть преступлений, зарегистрированных в 2007 г., – это кражи. Следом в криминальном рейтинге идут экономические и коррупционные преступления, а также правонарушения, связанные с незаконным оборотом наркотиков.

Сколько «заработали» приставы

1 366 707 тыс. рублей взыскано судебными приставами в 2007 году.

1 612 обращений в 2007 году поступило к судебным приставам Тульской области. **Из них:**

566	– по алиментным делам,
239	– по возмещению ущерба,
55	– по жилищным вопросам,
23	– по трудовым спорам,
10	– о взыскании налогов и сборов,
5	– по взысканию пособий,
706	– по другим обстоятельствам.

Портрет тульского уголовника: украл, выпил – в тюрьму!

По информации пресс-служб УВД по Тульской области и облпрокуратуры.

MySLO.ru > Газета «Слобода» > > Дежурная часть
Оценить статью | Добавить комментарий

ВНИМАНИЕ, РОЗЫСК!

УВД по Тульской области разыскивается **РЯБОВА Ирина Викторовна** 1992 г.р., которая ушла из дома 18 января 2008 г. и до сих пор не вернулась.

Приметы: на вид 17 лет, рост 165 см, среднего телосложения, лицо овальное, смуглое, европейского типа.

Была одета: белая трикотажная шапка, черное длинное пальто с красными полосами на рукавах, брюки черные, свитер черный, сапоги коричневые высокие. При себе имела сумку коричневого цвета, расшитую бисером, паспорт, мобильный телефон.

Просим всех, кто располагает информацией о местонахождении разыскиваемой, сообщить по тел.: **32-46-00, 32-46-02 или 02.**

СЛЕДОВАТЕЛЬ ПРОСИТ ПОМОЧЬ

Советским РОВД Тулы устанавливается личность женщины, труп которой был обнаружен 10.09.2007 г. во дворе дома №3 по ул. К. Цеткин.

Приметы: 35-40 лет, рост 155 см, волосы вьющиеся, рыжие, длиной до 15 см, лицо овальное, брови прямые, глаза голубые, нос искривлен вправо, часть зубов отсутствует.

Особые приметы: на левой челюсти коричневая родинка, под пупком вертикальный рубец 12х 0,5 см.

Была одета: блуза из синтетической ткани черного цвета с рисунком в виде белого горошка, миниюбка коричневая на молнии.

Просим всех, кто что-либо знает об этой женщине, сообщить по тел.: **32-48-54, 32-48-00, 32-48-02.**

ФГУП «Ведомственная охрана объектов промышленности РФ», филиал «Тульский»
Оказывает все виды охранных услуг, предусмотренные законодательством
Требуются контролеры: мужчины и женщины,
годные по состоянию здоровья к охранной деятельности, образование не ниже среднего, возраст от 18 лет.
Тел. 33-22-20.
НА ПРАВАХ РЕКЛАМЫ
Лиц. №96 от 31.05.2002, лиц. №37 от 13.05.1998, лиц. № 93 от 22.03.2002

ДОРОГИЕ ЧИТАТЕЛИ!
Если вы стали свидетелями происшествия или ДТП, звоните по телефонам: 35-48-14, 23-55-99, пишите на e-mail: varenkov@sloboda.tula.ru.

Ведущий рубрики Андрей ВАРЕНКОВ.

5 любимых номеров

25 коп./мин. без абонентской платы

Чтобы перейти на новый тариф «Семья + » с услугой «5 любимых номеров», позвоните со своего мобильного телефона по специальному номеру **0674122401.**

Для подключения услуги «5 любимых номеров» позвоните по номеру **0674090855**.
Дождитесь SMS- подтверждения о том, что ваш запрос выполнен. После этого отправьте на номер **674** SMS с выбранными "любимыми" номерами в десятизначном формате, указав их через пробел.

В качестве «Любимых номеров» вы можете выбрать номера «Билайн» г. Тулы и Тульской области.

За подключение услуги «5 любимых номеров» взимается плата - 45 рублей.

Тариф «Семья плюс»

06 06 11

Билайн™
живи на яркой стороне

Тарифный план для физических лиц с предоплатной системой расчетов. Цены указаны с НДС, действуют при нахождении абонента на территории г.Тулы и Тульской области. Указанный тариф действует до 31.03.2008г., после указанной даты может быть изменен. Подробности об условиях тарифного плана на www.beeline.ru. Оборудование сертифицировано. Услуги лицензированы.

Участник «параллельного слалома» Игорь УДОД обходит флажки: красный – слева, зеленый – справа.

ПРАЗДНИК ЭКСТРИМА

В минувшую субботу еженедельник «Слобода» и портал MySLO.ru устроили в «Долине Х» праздник для экстремалов. Несколько десятков туляков соревновались в скоростном спуске на лыжах и сноубордах.

АНШЛАГ У ТРАМПЛИНА

26 января в «Долине Х» можно было двух зайцев убить: и на лыжах покататься, и хорошие призы выиграть. Еженедельник «Слобода» и портал MySLO совместно с компанией «Балтика», ТД «Парадиз» и движением «Молодая гвардия» устроили соревнования. Задача – преодолеть 250 метров под уклон быстрее всех.На празднике работали лучшие диджеи Тулы Гари Энжи, Nati Dark, Alex Fuck и Zurab Sound. Соревнования по системе «дискотека – трасса – дискотека» весьма понравились спортсменам-любителям и тем, кто за них болел.

«Я САМА СЮДА ДОШЛА, НА ЛЫЖАХ!»

Когда корреспондент «Слободы» спросил Ольгу, как долго она стоит на лыжах, та пошутила: «Минут пятнадцать! Сюда вот дошла...»

Ольга МУРАВЬЕВА.

Ольга Муравьева, участница соревнований. 20 лет, тулячка, КМС по спортивной гимнастике, не замужем. Профессия: дизайнер интерьера.

– Однажды я получила сильную травму: повредила мениск, и мой тренер «прописал» мне лыжи, чтобы восстановиться быстрее. С тех пор и катаюсь. Эти лыжи фирмы «Germina» со мной уже более 10 лет.

Газета «Слобода» вручила отважной лыжнице-гимнастке бутылку шампанского за попытку победить мужчин!

КУВАНДЫК КРЕПЛЕНИЯМ

Игорь УДОД.

Игорь Удод, туляк, 36 лет, пожарный. Семья: жена и двое детей – мальчик и... еще мальчик. Хобби: тушить пожары. Девиз: «Бросай курить, вставай на лыжи!»

– Мои первые серьезные соревнования – Первенство России по горным лыжам в городе Кувандык (1994 год). Откатал тренировку – все в порядке. Вышел на старт, и в середине трассы соскакивает крепление! Выбыл с этапа. Второй день: откатал тренировку, все в порядке. Вышел на слалом – опять в середине трассы ломаются крепления! Наверно, кто-то там наверху очень хотел, чтобы я стал пожарным, а не спортсменом...

ПЕРВЫЙ БЛИН – НЕ КОМОМ...

Александр Минаков, туляк, 37 лет, инженер-энергетик. Семья: жена, два сына.

– Свои первые лыжи я получил от брата: резинки вместо креплений и валенки вместо ботинок. Первый раз на горные лыжи встал сегодня!

Александр МИНАКОВ.

Рекорд Александра – второе место в соревнованиях! После последнего заезда пот с победителя катился градом, но улыбка с лица не сходила. За рекордом папы наблюдал 8-летний сын, главный болельщик...

...И МОЛОДО – НЕ ЗЕЛЕНО!

Третье место в соревновании занял 14-летний школьник из Шатска Саша Синицын. Вот уж поистине смелость города берет: в первом же заезде Александр упал...

Александр СИНИЦЫН.

Александр Синицын, призер соревнований:

– Лыжи у меня беговые, а не горные, вот и упал, потому что лыжня забилась... За меня полкласса болело, ну как тут проиграешь? Это моя первая победа!

Вадим Мишин, туляк, 24 года, менеджер, холост. Мечта: научиться кататься на сноуборде. Чемпион кубка «Слободы»:

Вадим МИШИН.

– Мои первые лыжи достались мне от старшего брата: страшные, деревянные, с брезентовыми креплениями под валенки. Назывались «Снеговик»... С тех пор много лет прошло, хочется чего-то «остренького», а на лыжах скучно! Вот и купил сноуборд. Ехал первый раз в жизни и страха не чувствовал...потому и выиграл!

СКОЛЬКО СТОИТ ПОКАТАТЬСЯ

СНОУБОРД. Выходные дни – от 800 руб./день, 250 руб./час.

ЛЫЖИ. Выходные дни – 900 руб./день, 250 руб./час.

В будни дешевле, студентам, школьникам и ветеранам спорта – 30% скидка.

Чемпион Тулы по сноуборду Илья ПЛАТОНОВ показал мастер-класс для тех, кто любит поострее...

Полуфинальный заезд: стартуют два Саши – СИНИЦЫН и МИНАКОВ. Первым придет тот, кто справа!

«РАЗДАЧА СЛОНОВ»

Когда утомленное солнце уже село, началась «раздача слонов». Призеры получили ценные подарки: DVD от организации «Молодая гвардия», кружки, спортивные наборы и бинокль от компании «Балтика», кубок, специальные призы от еженедельника «Слобода»...и море положительных эмоций! Награды нашли и тех, кто участвовал в многочисленных конкурсах: перетягивал канат, «гонялся» на снегокатах и танцевал. В общем, отдохнули на славу, не забыв и про салют под конец! Хотя... какой же это конец, если зима только началась? Еще не раз встретимся!

ДОРОГИЕ ЧИТАТЕЛИ, если вы тоже предпочитаете активный отдых, сообщите об этом в редакцию, и ваша команда станет героем наших статей! Жду ваших писем по адресу andrey@sloboda.tula.ru, или звоните мне по телефону 35-48-14.

Ведущий рубрики Андрей ДРЕМИЗОВ.

Фото- и видеорепортаж – на портале MySLO.ru > Газета «Слобода» > Спортплощадка.

MySLO.ru > Газета «Слобода» > Спортплощадка
Оценить статью | Добавить комментарий

ЭКС-КАНОНИРОВ РАЗОБРАЛИ ПО КЛУБАМ

Дмитрий БУЗИН.
Фото Сергея КИРЕЕВА.

Бывшие игроки футбольного «Арсенала» оказались востребованными на футбольном рынке.

Игроки тульского «Арсенала» «рассыпались» по разным уголкам страны.

ТИЩЕНКО ПЕРЕБИРАЕТСЯ В КУРСК

Главный тренер курского «Авангарда» Валерий Есипов, в прошлом один из лидеров и капитан волгоградского «Ротора», в межсезонье подбирает себе новых игроков. Одним из приглашенных стал экс-канонир Максим Тищенко, который будущий сезон, скорее всего, проведет в курской команде.

Воспитанник запорожского футбола Максим Тищенко – опытнейший из всех новобранцев «Авангарда». В российском чемпионате Тищенко выступает с 1995 года. За это время он сыграл за ставропольское «Динамо», красноярский «Металлург», тульский «Арсенал», астраханский «Волгарь-Газпром», екатеринбургский «Урал», иркутскую «Звезду» и костромской «Спартак». В премьер-лиге Тищенко провел 91 матч за волгоградский «Ротор». Играл вместе с Есиповым. В первом дивизионе на его счету 87 встреч.

КОРОВУШКИН НА ПРОСМОТРЕ В БЕЛГОРОДЕ

Бывший тульский голеодор Сергей Коровушкин был в Туле в декабре. Вместе с экс-защитником московских «Динамо» и «Спартака», игроком сборной страны Юрием Ковтуном он выступал в чемпионате области по мини-футболу за команду «Найк».

В начале сезона Сергея пригласили на просмотр в Белгород. 10 января он отправился на сборы с «Салютом-Энергией».

По оценкам специалистов, у Коровушкина есть все шансы, чтобы остаться в команде – на сборах он уже несколько раз доказал тренеру, что не разучился забивать мячи.

СТАВРОПОЛЬ И МОСКВА ЖДУТ ТУЛЯКОВ

Защитник Виктор Букиевский, который еще несколько лет назад играл за тульский «Арсенал», пока находится на просмотре в столичном «Торпедо». Но по всей видимости, экс-канонир так и не устроил столичную команду, так как на вторые сборы его не заявили.

В это время Руслан Суанов активно обживается в роли главного голеодора московского «Спортакадемклуба». На контрольном матче с московским «Торпедо», состоявшемся 23 января, он забил единственный гол в ворота соперников. Кстати, игра завершилась вничью – 1:1.

Еще один бывший игрок «Арсенала», Андрей Копылов, новый сезон может начать в составе команды «Ставрополь». По словам представителей команды, они делают большие ставки на Андрея и планируют предоставить ему большое игровое время.

MySLO.ru > Газета «Слобода» > > Спорт
Оценить статью
Добавить комментарий

СПОРТИВНЫЙ КАЛЕЙДОСКОП

У ТУЛЬСКОГО СПОРТА НОВЫЙ ГЛАВА

Александр РОДИОНОВ.

НАКОНЕЦ-ТО назначен глава областного спорткомитета. Им стал Александр Николаевич Родионов, который родился 8 сентября 1959 года в Туле.

Окончил в 1982 году Тульское высшее артиллерийское инженерное училище.

На должность председателя комитета Родионов назначен из кадрового резерва аппарата администрации Тульской области.

В следующем номере «Слободы» читайте интервью Александра Родионова о планах по возрождению тульского спорта.

ФЕТИСОВ НАГРАДИЛ «ДЕЛЬФИНОВ»

ПЛОВЦАМ тульского клуба «Дельфин» присудили высшее спортивное звание России – «Заслуженный мастер спорта».

Приказ о присвоении званий Павлу Бабкину и Людмиле Чухновой подписал руководитель Федерального агентства по физической культуре и спорту Вячеслав Фетисов. Решение о награждении было принято после того, как наши пловцы стали трехкратными чемпионами мира по марафонским заплывам в ластах.

Еще одна тулячка, заслуженный мастер спорта Анна Андриевских, была награждена Благодарностью Росспорта «…за вклад в развитие физической культуры и спорта в РФ».

ЛЕГКАЯ АТЛЕТИКА

«РУССКАЯ ЗИМА» ОТКРЫЛА НОВУЮ ЗВЕЗДОЧКУ

Спортсменка из Пензы Светлана Набокина, показавшая в спринте международных соревнований «Русская зима» лучший результат сезона в мире, решила в этом году выступать за Тулу.

ПОДАРОК КО ДНЮ РОЖДЕНИЯ

Светлана НАБОКИНА.

27 января на престижных легкоатлетических международных соревнованиях «Русская зима» сенсацию в спринте сотворила 26-летняя Светлана Набокина. Света преодолела дистанцию 60 метров за 7,16 секунды. Это время стало лучшим результатом сезона в мире, что помогло Светлане Набокиной обогнать таких грандов отечественного спринта, как Евгения Полякова и Лариса Круглова.

Кстати, свой лучший результат Свете удалось побить на 8 сотых секунды. До этого ее рекорд равнялся 7,24 секунды. Его она установила в декабре 2007 года на соревнованиях «Звезды студенческого спорта».

После триумфального выступления в одном из своих интервью Набокова заявила, что в 2008 году планирует выступать не только за Пензу (ее родной город), но и за Тулу. Так что в нашем городе, скорее всего, станет одним сильным спринтером больше.

Оказалось, Светлана Набокина за день до соревнований отметила свой 26-й день рождения. Так что победа стала подарком ко дню рождения.

Следующим крупным стартом для новоиспеченной тулячки должен стать «Кубок губернатора Самары», который состоится 2 февраля.

НЕ ХВАТИЛО ДЕСЯТОЙ ДОЛИ СЕКУНДЫ

Тульскую область на соревнованиях представляла вернувшаяся на дорожку после длительного перерыва Ольга Халандырева. 60-метровую дистанцию тульская спортсменка пробежала за 7,47 секунды. К сожалению, этого результата оказалось недостаточно, чтобы пробиться в финал столь крупных соревнований – Ольге не хватило около 1 десятой секунды.

В этот раз Халандыревой удалось установить свой лучший результат сезона – она побила свое предыдущее достижение на одну сотую секунды. К сожалению, своему личному рекорду – 7,18 Ольга пока уступает почти 3 десятые секунды.

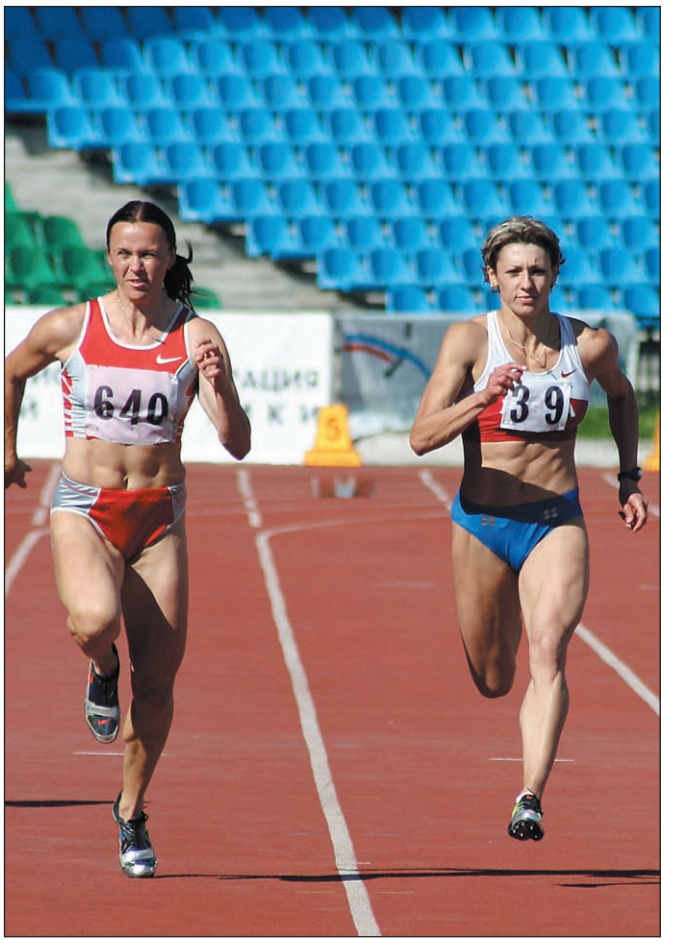

Ольга ХАЛАНДЫРЕВА (справа): «Хочу победить соперников и пробиться на Олимпиаду».

Новое испытание для юных велосипедистов – 1000 км без остановки!

ТУЛА СТАНЕТ СТОЛИЦЕЙ МИРОВОГО ВЕЛОСПОРТА

Об этом корреспондентам «Слободы» рассказали в тренерском штабе недавно образовавшегося велоклуба «Виктория».

У тульских велогонщиков 30 декабря появились новейшие велосипеды производства известной итальянской компании «DeRosa».

– Эта компания к концу ноября сделала 3 новейших велосипеда, – рассказывает тренер тульских велосипедистов **Михаил Ростовцев.** – Это карбоновые велосипеды, масса которых на 1,5 кг меньше существующих аналогов.

Михаил РОСТОВЦЕВ.

А к Новому году два из трех таких велосипедов появились в Туле. Они будут использоваться нашими велосипедистками из команды «Виктория».

Кстати, на новых велосипедах тульские спортсменки выступали на первых соревнованиях в этом году. И результат оказался достаточно высоким. Так, Оксана Козанчук в соревнованиях среди женщин смогла завоевать бронзовую награду. Еще одна тулячка, Мария Мишина, стала чемпионкой среди юниоров.

– Хочется отметить, что мы бы не смогли купить такие классные велосипеды без поддержки областной администрации, – говорит Михаил. – Мы к ним обратились с просьбой, и нас услышали. Теперь будем стараться оправдывать такое доверие.

Тульские велосипедисты 25 января отправились на тренировочные сборы на Кипр. С финансированием поездки нашей команде помогли областная администрация и школа высшего спортивного мастерства. Основная задача сборов – подготовка к Чемпионату страны, который пройдет в Москве с 29 февраля по 4 марта.

– Эти соревнования будут очень принципиальными для нас, – говорит Ростовцев. – Удачное выступление позволит тулякам пробиться на Чемпионат мира.

По оценкам тульских специалистов, юные тульские звездочки еще не могут на равных бороться с грандами отечественного велоспорта, но крови они им попортят немало.

Новые суперсовременные тульские велосипеды фирмы «DeRosa» на 1,5 кг легче своих аналогов.

В январе в Туле был создан профессиональный велоклуб «Виктория», который, по оценке специалистов, уже через 2-3 года может стать лучшим в России и даже в Европе.

– У Тулы большие велосипедные традиции, – говорит известный тульский велотренер Михаил Ростовцев. – У нас множество талантливых спортсменов и тренеров. Единственная проблема – финансирование. Для этого мы и создали наш клуб. Он сможет привлекать деньги спонсоров и вкладывать их в спортсменов, в инвентарь, в амуницию...

По словам Михаила, главная цель клуба – подготовка тульских спортсменов к Чемпионатам мира, Европы и Олимпийским играм.

– Я уверен, что туляки смогут на равных бороться с лучшими велогонщиками мира, – говорит Ростовцев. – Мы и сейчас показываем хорошие результаты, а с более качественной подготовкой нам просто не будет равных. Самое главное, что соревноваться наши ребята и девчонки будут не только на треке, но и на шоссе.

Кстати! Есть вероятность, что тульская команда «Виктория» на этапах Кубка мира получит право отдельного выступления от российской сборной. Фактически тульская команда может стать второй сборной страны.

Особое внимание в клубе «Виктория» будет уделяться детскому и юношескому спорту. Ведь без молодого пополнения команда просто перестанет существовать. В планах – тесное сотрудничество с детскими и юношескими спортивными школами Тулы и области.

НА ПРАВАХ РЕКЛАМЫ

спорт класс

Тула, Красноармейский пр., 21.
Тула, Большой универмаг, 2-й эт.
Новомосковск, ул. Комсомольская, 36/14.

ЦЕНЫ на некоторые товары в магазинах «СПОРТКЛАСС» на 30.01.08

- Велотренажер магнитный "RIVA" - 4990 руб.
- Беговая дорожка "Sprint" - TORNEO - 9990 руб.
- Эллиптический тренажер "Mobile" - 13250 руб.
- Велотренажер HI-класса JAZZ - 9990 руб.
- Силовой тренажер "Fiero Gym" - 6990 руб.
- Коньки фигурные "Fashion jeans" - 1390 руб.
- Коньки фигурные "Leades"(кожа) - 1390 руб.
- Ботинки лыжные "Tisa" - 1190 руб.
- Лыжи "TISA" - 1999 руб.
- Палки лыжные LS 200 - 299 руб.
- Очки для плавания "Fashy" - 249 руб.
- Шапочка для плавания "Fashy" - 179 руб.
- Куртка "Columbia" (скидка 20%) - 3999 руб.
- Пуховик "Columbia" (скидка 20%) - 5432 руб.
- Брюки спортивные жен. - 1399 руб.
- Топ спортивный женский - 899 руб.
- Купальник для бассейна "ARENA" - 720 руб.
- Плавки мужские "ARENA" - 315 руб.

MySLO.ru > Газета «Слобода» > Спорт
Оценить статью
Добавить комментарий

ВНИМАНИЕ, КОНКУРС!

ШАХ-МАТ

Первые три читателя, приславшие правильные ответы шахматного дебюта (мат в 2 хода, белые начинают и выигрывают), получат фирменные призы от еженедельника «Слобода».

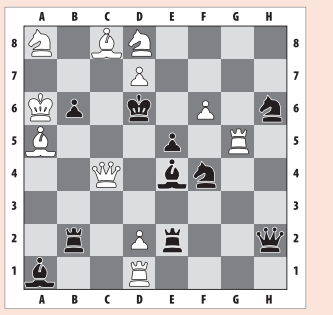

Правильные ответы присылайте по адресу: **Тула, проспект Ленина, 116, редакция «Слободы» с пометкой «ШАХ-МАТ» или по электронной почте buzin@sloboda.tula.ru.**

А победителями предыдущего розыгрыша стали Дмитрий Горбунов, Павел Смирнов и Антон Косинцев. Ждем их в редакции «Слободы» для вручения призов.

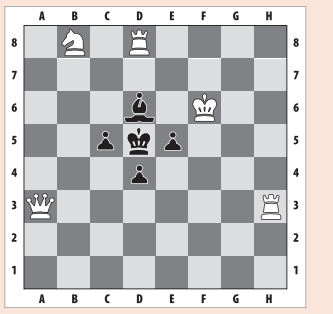

Правильные ответы:

1. ... d3	2. Л:d3X
1. ... e4	2. Лh5X
1. ... c4	2. Ф:e5X
1. ... d3	2. Ф:d3X
1. ... e4	2. Фg8X

СПОРТАФИША

ФИТНЕС-АЭРОБИКА

3 февраля в манеже Центрального стадиона «Арсенал» пройдет III Межрегиональная фитнес-конвенция.

Программа мероприятия: 9.00 – конкурс «Лучший инструктор года», **11.00**– уникальные мастер-классы по аэробике и танцам, профессиональные инструкторы и презентеры межрегиональных конвенций, **16.00** – детский фитнес-марафон для учащихся общеобразовательных школ, лицеев и гимназий.

Вход свободный, справки по тел. 26-59-51.

ГИМНАСТИКА

2-3 февраля в манеже Центрального стадиона «Арсенал» пройдет Всероссийский турнир по художественной гимнастике с участием спортсменок из России, Украины и Белоруссии. Начало соревнований в **10.00**. Вход свободный.

ДРУЗЬЯ! Спортивные новости Тулы и области с ежедневным обновлением вы можете найти на MySLO.ru > Новости Тулы > Спорт. Рассказы о ваших достижениях я жду по телефону 23-55-99 или на e-mail: buzin@sloboda.tula.ru.

Ведущий рубрики Дмитрий БУЗИН.

Я ПЕЛ, И ГРЕЗИЛ, И ТВОРИЛ, И МНОГОЕ УСПЕЛ... ТАКУЮ ЖЕНЩИНУ ЛЮБИЛ!.. ТАКИХ ДРУЗЕЙ ИМЕЛ!..

Ольга СМИРНОВА,
фото Сергея КИРЕЕВА.

В ТулГУ прошел вечер памяти Владимира Высоцкого, собравший сотни почитателей его таланта. Вел встречу актер театра и кино Вениамин Смехов.

ВЫСОЦКИЙ В ТУЛЕ

Вечер-концерт «Ни единою буквой не лгу...», состоявшийся в ТулГУ в минувшую субботу и организованный тульским клубом любителей творчества Владимира Высоцкого «Горизонт», объединил сотни поклонников великого актера и поэта.

Как оказалось, Высоцкий при жизни не раз бывал в нашем городе.

– Впервые артист приезжал в Тулу в 1966 году вместе с коллективом Театра на Таганке, – рассказали нам сотрудники тульского музея Белобородова. – В 70-е годы певца пригласил Зареченский райком комсомола. Высоцкий выступил в кафе «Мир», расположенном неподалеку от Комсомольского парка. Третий раз Владимир Семенович был в Туле в сентябре 1977 года. Приезжал навестить своего друга, актера МХАТа Всеволода Абдулова, оказавшегося в Тульской областной больнице после автокатастрофы под Ефремовом.

А еще Владимир Семенович был на Куликовом поле в 1980 году в составе делегации космонавтов, писателей, артистов, художников и спортсменов.

ДЕНЬ РОЖДЕНИЯ В 28-Й РАЗ

Весь вечер собравшиеся в зале делились воспоминаниями о Высоцком. Вениамин Смехов – партнер по сцене Театра на Таганке – рассказал о театральных фактах из жизни Высоцкого.

– Говорить, что я был его другом, было бы неверно. Скорее, я могу считать себя одним из немногих, кому посчастливилось входить в близкий круг общения Высоцкого. Хотя Высоцкий дружить умел и был очень открытым и сострадательным человеком. Помню тот день, когда на пороге театра появился Володя – в буклированном пиджачке, с гитарой в руках. Он исполнил песню, и в зале раздался шепот: «Вы знаете, что его песни очень известны?!» Высоцкий поразил худсовет пластикой, музыкальной выразительностью и авторскими текстами. Кстати, в день смерти Высоцкого, когда на билетной кассе Театра на Таганке вывесили прискорбную записку о том, что Высоцкий скончался, ни один человек не сдал билет на его спектакль!..

Из зала за выступлением Смехова наблюдала его супруга, театральный критик Галина Аксенова, которая моложе Вениамина на 20 лет. Кстати, самому Смехову в этом году стукнет 68 лет.

– Сегодня мы в 28-й раз отмечаем 42-летие Владимира Высоцкого. Это человек, которого любят все. И даже те, кто родился после его смерти. Это очень талантливый человек. Мне выпала честь вводить его в роль второго бога в спектакле «Добрый человек из Сезуана» по Брехту. Для этого потребовалась всего одна репетиция. Казалось, он был создан богами. Высоцкий был необыкновенно работоспособным. Однажды мы прожили вместе один день. Накануне он спал всего час, потом отправился на репетицию. Далее был концерт, потом в Театре на Таганке Володя играл еще 3,5 часа на сцене труднейшую роль Галилея. После чего мы поехали к его друзьям, где до 5 утра он сочинял песни...

Владимир Семенович ВЫСОЦКИЙ. Поэт и гражданин.

Вениамин СМЕХОВ был партнером и наставником Володи в Театре на Таганке.

Начальник УВД ТО Сергей МАТВЕЕВ исполнил песню «Натопи ты мне баньку, хозяюшка».

КАК ГЕНЕРАЛ ВЗЯЛ В РУКИ ГИТАРУ

Настоящим сюрпризом для публики стало выступление начальника УВД Тульской области генерал-майора Сергея Матвеева.

– Творчество Владимира Семеновича я полюбил в середине 60-х годов – переписывал и исполнял его песни, собрал целую коллекцию, – признался со сцены Сергей Евгеньевич. – Мне посчастливилось дружить с близкими людьми Володи, например, Валерием Натановичем Нисановым, известным фотохудожником, который жил этажом выше Высоцкого. После смерти Высоцкого Нисанов искал спонсоров, чтобы издать его альбом, но никто не откликнулся. Тогда преданный друг продал свою квартиру и на вырученные деньги издал альбом, посвященный Володе...

А затем Матвеев под гитару исполнил пару песен Высоцкого. Выступление получилось очень душевным.

Владимир МЕЛОВ.

– Не припомню, чтобы генерал брал в руки гитару, – восхищается туляк, ветеран МВД **Владимир Мелов**. – Получилось просто здорово!

Весь вечер со сцены звучали стихи и песни Высоцкого в исполнении туляков.

ПЕСНЯ О ДРУГЕ

Эту песню на вечере памяти исполнял туляк Сергей Лукьянчиков. Весь зал подпевал.

Если друг оказался вдруг
И не друг, и не враг, а так,
Если сразу не разберешь,
Плох он или хорош,
Парня в горы тяни, рискни!
Не бросай одного его,
Пусть он в связке в одной
с тобой,
Там поймешь, кто такой.

Если парень в горах не ах,
Если сразу раскис и вниз,
Шаг ступил на ледник и сник,
Оступился и в крик...
Значит, рядом с тобой
чужой,
Ты его не брани – гони:
Вверх таких не берут, и тут
Про таких не поют.

Если ж он не скулил, не ныл,
Пусть он хмур был и зол,
но шел,
А когда ты упал со скал,
Он стонал, но держал,
Если шел за тобой, как в бой,
На вершине стоял хмельной,
Значит, как на себя самого,
Положись на него!

ИЗ ДОСЬЕ «СЛОБОДЫ»

Владимир Семенович ВЫСОЦКИЙ

Родился 25 января 1938 года в Москве. Написал около 700 песен и стихов, сыграл около тридцати ролей в фильмах, играл в Театре на Таганке, объездил с концертами всю страну и мир. Высоцкий затрагивал в годы строгой цензуры запретные темы, за что находился в «немилости» у чиновников и завоевал любовь тысяч людей.

Владимир Семенович скончался 25 июля 1980 года в возрасте 42-х лет. Врач-реаниматолог Леонид Сульповара не раз пытался спасти Высоцкого от наркотической болезни, но безуспешно. Когда Владимира не стало, поклонники долгое время пытались выяснить причину его смерти. Точнее всего причину гибели Высоцкого назвал Вениамин Смехов: «Он умер от себя».

Дополнительные фото и видео на MySLO.ru > Газета «Слобода» > Любимцы публики.

Вениамин СМЕХОВ, он же Атос, молодой и не очень.

Михаил БОЯРСКИЙ, он же д'Артаньян, молодой и не очень.

Игорь СТАРЫГИН, он же Арамис, молодой и не очень.

Валентин СМИРНИТСКИЙ, он же Портос, молодой и не очень.

МУШКЕТЕРЫ ВОЗВРАЩАЮТСЯ!

Об этом в интервью до концерта рассказал Атос из легендарного фильма «Д'Артаньян и три мушкетера», он же Вениамин Смехов. Минувшим летом закончились съемки продолжения киноромана «Возвращение мушкетеров, или Сокровища кардинала Мазарини».

– Бессмертное произведение Дюма-отца, как и полагается легенде, меняет форму и название. После съемок фильма «Мушкетеры тридцать лет спустя» в 90-м году мы продолжили историю. По задумке, мушкетеры, ушедшие на тот свет, возвращаются на один день на землю. Они делают это для того, чтобы защитить своих детей, которые по воле судьбы тоже столкнулись с гвардейцами кардинала. Фильм уже снят, актерская часть завершена. Сейчас режиссер занимается видеомонтажом картины.

Съемки в продолжении легендарной истории подарили актерам много незабываемых моментов:

– Вы не представляете, какое это счастье – вновь оказаться среди «своих». Тем более, повстречать старых друзей по фильму «Три мушкетера», снимать с ними вместе его продолжение. Когда в жаркую Одессу на съемки прилетел нестареющий Михаил Боярский и, обняв нас, трех поседевших мушкетеров, сказал: «Я знал, что мы встретимся», я чуть не заплакал…

По словам артиста, фильм помог вспомнить, как садиться в седло, фехтовать. Кстати, когда съемочная группа возвращалась в Москву, багаж почему-то задержали на таможне. Достаточно было сказать, что на Украине снимают вторую часть «Мушкетеров», и все вопросы были сняты. А суровые таможенники улыбнулись: «Нам ведь тоже хочется знать, что дальше случилось с нашими любимцами!»

После окончания съемок, Смехов начал работу над новыми проектами.

– Я занимаюсь издательством аудиокниг, режиссурой, путешествую, пишу. Получил несколько интересных предложений, например, сняться в телеромане «Монте-Кристо», который производит киностудия «Амедиа» для Первого канала. Это современная история, там есть два молодых героя и один пожилой злодей. Угадайте, кого я играю?! (Смеется).

ИЗ ДОСЬЕ «СЛОБОДЫ»

Вениамин Борисович СМЕХОВ

Актер, режиссер, литератор, заслуженный артист России.

Родился 10 августа 1940 года в Москве в семье профессора экономики и терапевта.

Окончил Театральное училище им Б. В. Щукина при Театре им. Евгения Вахтангова.

Семья: супруга Галина Аксенова, театральный критик, дочери от первого брака Елена, Алика, внуки Леонид и Артем.

Снялся более чем в 20 фильмах, последние работы: сериал «Бальзаковский возраст, или Все мужики сво...», «Капитанские дети».

Издал более 10 книг.

Любит путешествовать, плавать в бассейне, беседовать с умными людьми.

НА ВОЙНЕ КАК НА ВОЙНЕ

Песня из к/ф «Три мушкетера»

На волоске судьба твоя,
Враги полны отваги,
Но, слава богу, есть друзья,
Но, слава богу, есть друзья,
И, слава богу, у друзей
есть шпаги.
Когда твой друг в крови,
А ля гер ком а ля гер(о),
Когда твой друг в крови,
Будь рядом до конца.
Но другом не зови,
А ля гер ком а ля гер(о),
Но другом не зови
Ни труса, ни лжеца.

И мы горды, и враг наш горд,
Рука, забудь о лени!
Посмотрим, кто у чьих ботфорт,
Посмотрим, кто у чьих ботфорт
В конце концов
согнет свои колени.

Противник пал, беднягу жаль,
Но наглецы не спасены,
Недолго спрятать в ножны сталь,
Недолго спрятать в ножны сталь,
Но гордый нрав
не спрячешь в ножны.

MySLO.ru > Газета «Слобода» > > Любимцы публики
Оценить статью
Добавить комментарий

НА ПРАВАХ РЕКЛАМЫ

СТРАХОВАНИЕ В ТУЛЕ И ОБЛАСТИ

НАЗВАНИЕ	АДРЕС, ТЕЛЕФОН
БАСК СТРАХОВАЯ КОМПАНИЯ Лиц. С №0518 71 от 27.07.07 г.	14 лет на рынке страховых услуг. С 1994 г. стабильно входит в первую сотню страховых компаний страны. Более 60 программ страхования, в т.ч. ОСАГО. **Наши клиенты могут быть уверены в безусловном выполнении договорных обязательств.** Тула, ул. Коминтерна, 23, 1-й этаж, тел.: 302-301, 278-440.
РОСГОССТРАХ С №1096 33 от 11.05.06 г. филиал ООО «РГС-Центр» – Управление по Тульской обл.	**Полис ОСАГО можно приобрести в салонах связи «Эльдорадо».** **Центр урегулирования убытков находится по адресу:** **Тула, ул. Вересаева, 11, тел. (4872) 21-00-63.** **Тула**, пр. Ленина, 40, 3-й этаж, тел. 36-23-46; пр. Ленина, 40, **ТЦ «Метро»**, тел. 36-29-18; ул. Ф. Энгельса, 73, тел.: 36-01-11, 36-29-18. **Ефремов**, ул. Тургенева, 11, тел.: (241) 6-67-06; 6-69-77. **Новомосковск**, ул. Дзержинского, 15, тел. (262) 6-41-56.
Страховая Акционерная Компания ЭНЕРГОГАРАНТ Лицензия С №1834 77 ОАО САК «Энергогарант» ПРФ «Тулаэнергогарант»	**СТРАХОВАНИЕ АВТОКРЕДИТОВ** **АВТОТРАНСПОРТ (КАСКО)** **ЖИЗНЬ ЗАЕМЩИКА КРЕДИТА** **АВТОГРАЖДАНСКАЯ ОТВЕТСТВЕННОСТЬ** Тула, ул. Демонстрации, 19. Тел.: 36-58-59, 21-12-56, 21-12-57, 21-12-58. Новомосковск, ул. Московская, 10-а, оф. 2; тел. 6-51-83. Алексин, ул. Ленина, 10; тел. 4-04-01.
РЕСО ГАРАНТИЯ Лиц. С №120977 на 104 вида страхования.	**Автомобили-лизинг для юридических лиц** Тула, ул. Советская, 31, телефоны: 700-151, 700-153; ул. Советская, 2 (ДК ТОЗ), оф. 220, тел. 36-59-96; ул. Кирова, 25, оф. 18, тел. 40-54-94; ул. Октябрьская, 21, оф. 2.8, тел. 34-79-75, ул. Металлистов, 3, тел. 27-22-63. **Приглашаем агентов к сотрудничеству. Обучение бесплатное.**

ОБСЛУЖИВАНИЕ И РЕМОНТ АВТОМОБИЛЕЙ

АДРЕС, ТЕЛЕФОН, РЕЖИМ РАБОТЫ	ВИДЫ УСЛУГ
Автосервис «МЕНДЕЛЕЕВСКИЙ» Тула, Ивановские дачи, ул. Шоссейная, 1-б, с 9.00 до 20.00, без выходных. Тел. 8-910-947-35-17.	Ремонт автомобилей ВАЗ, ГАЗ, АЗЛК, ГАЗель, «Ока», УАЗ, «Нива» и иномарок. Ремонт двигателей, КПП, подвесок. Наружная окраска а/м с подготовкой (15 тыс. руб.). Окраска одного элемента с подготовкой (2 тыс. руб.). Антигравий. Возможен безналичный расчет. Ремонт КПП и раздаток всех типов, в т.ч. грузовых автомобилей. Антикор. ИП Таратынов В. В.
Автоателье «КАНТ» Тула, ул. Каракозова, 1-а, с 9.00 до 21.00, без обеда, выходной – воскр. Тел.: 40-51-51, 38-49-50.	Установка автосигнализаций и аудиосистем (большой выбор), антикоррозийная и антигравийная обработка, тонирование и вклеивание стекол, ремонт электрооборудования. МОЖНО В КРЕДИТ! ЧП Кузнецов А. Н.
Автоцентр «ПРЕСТИЖ» Тула, ул. К. Маркса, 5, тел. 40-98-70. Тула, ул. Пролетарская, 93-а, тел. 40-50-03. Тула, ТЦ «Колизей», тел. 30-79-84. Тула, ул. Рязанская, 38, тел. 25-02-29. С 9.00 до 18.00, воскресенье – выходной.	**АНТИКОР** **ТОНИРОВАНИЕ, СИГНАЛИЗАЦИИ, АУДИОАППАРАТУРА.** ЧП Котляров С. Е.
ООО «Автосервис «Бекас» Тула, ул. Октябрьская, 308. Тел. (4872) 38-15-15.	**КОМПЬЮТЕРНЫЙ** подбор и окраска материалами DU PONT, высококачественная полировка.
Автосервис «ПОЧИН» Тула, ул. Галкина, 284. С 9.30 до 20.00, без выходных. Тел.: 43-00-80, 8-910-940-41-26.	**ТОНИРОВКА** **Комплекс услуг автосервиса. Форма оплаты любая.** Степень тонировки соответствует требованиям ГАИ. Пленками США – 5 лет гарантии. ИП Бочков Ю.Ю.
Автосервис Тула, Алексинское шоссе, 34 тел.: 47 -01-77, 8 (905) 113-60-68 С 9.00 до 17. 00 пн.-пт., с 9.00 до 14.00 сб., выходной – вс.	Шлифовка коленвалов (любых марок), расточка и гильзовка блоков АМ (любых марок), фрезеровка головок, втуливание распредвалов. Авторемонт. **ЭВАКУАТОР 24 часа** ИП Ляпин.

«МИРАЖ»: ТЕПЕРЬ И БОУЛИНГ!

Отличная новость для тех, кто решил потратить свое свободное время активно и с пользой для здоровья: в КРК «МИРАЖ» открылся боулинг-зал!

Как для профессиональных игроков, так и для любителей здесь созданы отличные условия: пять дорожек стандартного размера из абразивоустойчивого ламината, быстрые и надежные пинспоттеры, стойкие и результативные кегли, большой выбор шаров. Помимо традиционной системы освещения зал оборудован ультрафиолетовой подсветкой, которую принято называть «экстрим».

При заказе 4-х часов игры пятый час – бесплатно!

Боулинг – игра для всех: ни рост, ни комплекция, ни возраст здесь значения не имеют.

Администрация КРК «МИРАЖ» заботится об условиях полноценного отдыха своих посетителей. Вы любите ходить в боулинг большой шумной компанией, с семьей или друзьями? Значит, вы оцените по достоинству наличие просторной зоны отдыха с комфортными столиками. Сидя за ними, вы можете наблюдать за игрой, а заодно и подкрепиться блюдами европейской, кавказской (шашлык на мангале) и японской кухни.

Стоимость часа игры зависит от времени суток:

с 12.00 до 18.00 – 420 руб., праздничные и выходные дни – **600 руб.;**

с 18.00 до 2.00 – 750 руб., праздничные и выходные дни – **900 руб.;**

с 2.00 до 5.00 – 420 руб.

Утомившись от боулинга, вы можете продолжить приятное времяпрепровождение, не покидая КРК «МИРАЖ». К вашим услугам – уютное **кафе, каждый вечер «живая» музыка, большой бильярдный зал, комфортные гостиничные VIP-номера**.

...Боулингу под силу объединить людей разных поколений, сплотить дружные коллективы. Принцип состязательности привносит в боулинг все атрибуты праздника, делая саму жизнь намного веселее и интереснее.

Елена МИШИНА.

КРК «МИРАЖ»:
Тула, ул. Кутузова, 45,
тел.: 48-23-38, 48-05-25.
Часы работы:
ежедневно, с 12.00 до 5.00.

Боулинг – отличное место для проведения корпоративных вечеринок! На пяти дорожках одновременно могут соревноваться 30 игроков (по 6 человек в команде).

НЕ ЭКОНОМЬ НА ОБЩЕНИИ – ЭКОНОМЬ НА СВЯЗИ

Говорить больше, платить меньше, звонить, когда ты «в минусе», и четко знать, сколько потратил на связь, – какой владелец мобильного телефона отказался бы от такого тарифа? И не отказывайтесь – потому что у одного из операторов связи как раз есть для вас подходящее предложение. И не одно...

Согласились бы вы сменить тарифный план или оператора, если бы вам предложили большее количество минут разговора, большее количество SMS-сообщений за те же деньги, что вы тратите сейчас? На это сложно решиться, даже видя конкретные цифры и осознавая очевидную выгоду. Поэтому не отвечайте сразу – давайте для начала познакомимся с тем, что может предложить вам один из ведущих тульских операторов связи.

ГОВОРИТЬ ВЫГОДНО, СЧИТАТЬ ПРОСТО!

– Тарифы, которые предлагаются абонентам, должны быть выгоднее, доступнее и проще. Давать абонентам больше – по этому принципу сегодня строятся все тарифы МТС, – говорит Роман Беликов, директор по маркетингу Тульского филиала ОАО «МТС». – Знаете, как говорят специалисты по защите прав потребителей? Самое важное в товаре пишется мелким шрифтом! В МТС все тарифы построены так, чтобы абоненту не пришлось читать мелкий шрифт – все честно, просто и понятно.

– А если конкретнее? Какие тарифы МТС сегодня предлагает абонентам и в чем их особенность?

– Особенность как раз в том, что они максимально просты и доступны. С тарифами МТС абонент совершенно точно и в любую минуту может посчитать, сколько он потратит на конкретно этот разговор и именно эту SMS-ку. Все цены, которые вам обещает МТС – окончательные: именно столько вы заплатите, выбрав конкретный тариф. Сегодня мы хотим представить вам три тарифа, наиболее популярных в Тульской области.

Директор по маркетингу Тульского филиала ОАО «МТС» Роман БЕЛИКОВ: «Давать абонентам больше – по этому принципу строятся все тарифы МТС».

Тариф «Супер Первый». Это тарифный план для тех, кто не привык к коротким разговорам. Для тех, кто использует телефон для решения деловых вопросов, для любителей поболтать – словом, для тех, чьи разговоры по мобильному обычно длятся дольше 3 минут. Первая минута разговора на тарифе «Супер Первый» стоит 2 рубля, вторая – 1 рубль, а все, что дальше, – по 15 копеек, в том числе и на мобильные телефоны других операторов региона, и на стационарные телефоны Тулы.

Перейти на тариф «Супер Первый»: отправьте SMS-сообщение с кодом 012 на номер 1771.

– Роман, ну а тем, кто не сторонник долгих разговоров по мобильному, МТС есть что предложить?

– Конечно есть – это тарифный план с посекундной тарификацией «Стимул». Одна секунда разговора стоит всего 2 копейки при звонках на любые мобильные и городские телефоны Тульской области. Очень легко считать: сколько секунд поговорили – столько и заплатили, без абонентской платы и каких-либо других дополнительных расходов.

Перейти на тариф «Стимул»: отправьте SMS-сообщение с кодом 0345 на номер 1771.

Та же самая история, но еще более выгодная с финансовой стороны для тех, кто не считает секунды разговора и не хочет думать о том, сколько минут он уже разговаривает и сколько конкретно эта минута для него стоит. Это наш тариф «Удачный ход». Вот уж действительно проще не придумаешь! 1 минута разговора со всеми абонентами операторов мобильной и фиксированной связи Тульской области стоит 1 рубль. Все суперпросто, суперпонятно.

Перейти на тариф «Удачный ход»: отправьте SMS-сообщение с кодом 333 на номер 1771.

К тому же абонентам перечисленных тарифных планов не нужно думать, куда они звонят – на телефон своей сети, другого оператора или городской Тульской области, – цены на наших тарифах едины на все направления, так что не ломайте голову!

ГОД БЕЗ ЗАБОТ

– 2008 год в России объявлен Годом Семьи. Какие-то предложения для общения в близком семейном кругу у МТС предусмотрены?

– Да, это наша новая услуга «Год без забот». Все тоже очень просто: вы выбираете 3 любимых номера, вносите один раз определенную плату – и целый год общаетесь с тремя этими абонентами бесплатно и неограниченно по длительности разговоров. Стоимость подключения составляет 895 рублей – сумма на первый взгляд весомая, но если разделить ее на 12 месяцев и учесть то, что целый год вы будете разговаривать с тремя вашими любимыми собеседниками так часто и столько, сколько вам будет нужно, – «Год без забот» того стоит.

СЧИТАЙТЕ И ВЫИГРЫВАЙТЕ!

– Человеку, который много лет пользуется связью одного оператора, достаточно сложно от него отказаться, лишиться своего привычного номера. Тем более, если этого абонента все устраивает…

– Согласен! У многих из нас есть привычки, от которых мы не хотим отказываться, но часто до конца не осознаем, во сколько они нам обходятся. Допустим, абонент тратит определенную сумму на услуги связи, доволен ее качеством, но при этом совершенно не знает, во сколько ему обходится минута разговора. И даже не подозревает, что минута может стоить дешевле, а привычную для него ежемесячную сумму расходов на связь он мог бы потратить на большее количество разговоров, SMS-сообщений, больший объем Интернет-трафика. Мой совет: узнайте, сколько стоит для вас минута разговора. И посчитайте, сколько за те же деньги вы могли бы общаться на МТС. А «красивый» номер – не проблема: наши «красивые» номера вам тоже понравятся!

Записала
Екатерина БЕЛОВА.

ЛИЦ. МИН РФ ПО СВЯЗИ И ИНФОРМАТИЗАЦИИ №24135
НА ПРАВАХ РЕКЛАМЫ

ТВ ПРОГРАММА от Слободы № 5 2008

на неделю с 4 по 10 февраля

ОНИ ВСТРЕТЯТСЯ, ЧТОБЫ СПАСТИ МИР

СУББОТА, 19.00

Лора ТИМ. Фото канала «СТС» и агентства «Столица».

На канале СТС стартовала всероссийская премьера популярного американского сериала «Герои».

Однажды медбрат городской больницы Питер Петрелли обнаружил, что умеет летать. А Айзек Мендес, безработный, вдруг взял и нарисовал то, что произойдет с ним в будущем. Танцовщица из Лас-Вегаса Ники Сандерс видит в зеркале не собственное отражение, а таинственное зазеркалье. А японец Хиро Накамура, большой поклонник комиксов, способен остановить мгновенье. Ди Эл Хокинс легко проходит сквозь стену, бывший полицейский Мэтт Паркман читает сокровенные мысли собеседников, а предводительница группы поддержки школьной спортивной команды Клэйр Беннет чует приближение смерти на расстоянии и охраняет от нее людей. Все они – персонажи телевизионной саги «Герои».

Тим КРИНГ.

– Вы задумываетесь над тем, насколько сложным стал мир, в котором вы воспитываете своих детей, по сравнению с тем миром, в котором вы сами были ребенком? – спрашивает у зрителей **Тим Кринг, автор и продюсер «Героев»**. – Теперь мир стал большим и страшным местом. Я стал думать над тем, чего же в нем не хватает. И ответом на этот вопрос стала идея «Героев».

Герои случайно узнают о том, что обладают суперсилой, и пытаются для начала как-то с ней совладать, ну а потом уж и применить ее во благо человечества. Жить с таким даром совсем нелегко, тем более что за ними охотятся представители криминала. Они хотят не просто воспользоваться необычными возможностями супергероев в своих темных делишках, но и клонировать их. Для этого преступникам необходимо получить образец ДНК этих людей. И они ради этого готовы на все, даже на убийство. Но и герои не дремлют. Их миссия – спасти мир...

Хейтан (Джимми ЖАН-ЛУИ), Мика (Ной ГРЭЙ-КЭБИ) и Ники Сандерс (Эли ЛАРТЕР) на вид – обычные люди, но именно им, людям со сверхспособностями, под силу спасти мир.

«Герои» (англ. «Heroes») – культовый американский телесериал. Пилотная серия «Героев» была показана на канале NBC 25 сентября 2006 года и собрала у экранов более 14 миллионов зрителей! Сериал стал культурным феноменом. По сюжету сериала выпускаются литературные произведения, комиксы, проходит ролевая игра, готовится к выпуску видеоигра с одноименным названием.

У «Героев» 26 номинаций в различных премиях и 11 первых призов. Сериал идет в 20 странах. Теперь героев смотрим и мы!

Режиссер фильма Дэйв Симел известен как создатель популярного телесериала «Беверли Хиллз, 90210».

MySLO.ru > Газета «Слобода» > > Светская хроника

Оценить статью | Добавить комментарий

АНИТА ЦОЙ ПЕРЕЕХАЛА В ЦИРК НА ЦВЕТНОМ БУЛЬВАРЕ

Известная певица приступила к репетициям шоу Первого канала «Цирк со звездами-2».

Анита ЦОЙ готова парить под куполом цирка без страховки!

МНОГОЧАСОВЫЕ тренировки проходят каждый день. Профессионалы уже отметили артистку как одну из самых старательных и способных участниц проекта – Анита стала единственной, кто в первые дни репетиций выполняет смертельно опасные трюки без страховки. Проект продлится три месяца.

– Я догадывалась, что цирк – затея травмоопасная, но чтобы настолько... Я сейчас похожа на один сплошной синяк, – поделилась Анита. – Адреналин, который я получаю на тренировках, сполна компенсирует временное отсутствие личной жизни и всего, к чему я привыкла. Я буквально живу в цирке!

Вместе с Анитой Цой в проекте «Цирк со звездами-2» принимают участие Наталья Подольская, Тимур Батрутдинов, Кирилл Андреев, Ольга Шелест, Антон Комолов и другие известные персоны.

ЗА ЭКСТРАСЕНСАМИ СНОВА БУДЕТ СЛЕДИТЬ ПОРЕЧЕНКОВ

На канале ТНТ 10 февраля стартует четвертый сезон шоу «Битва экстрасенсов». В проекте примет участие Роман Фад – сын финалиста третьего сезона колдуна Алексея Фада.

Михаил ПОРЕЧЕНКОВ своей жизни без магов уже не представляет.

НА КАСТИНГЕ было отобрано 50 экстрасенсов. В новом сезоне ужесточатся правила, испытания станут более сложными. К примеру, в первом же задании каждому из участников предстоит угадать, что в данную минуту про них думает один из экспертов. А еще стало известно, что некоторые участники прошлых шоу заранее добывали сведения о предстоящих испытаниях. И теперь в гостинице, куда поселили всех иногородних экстрасенсов, за ними будет установлено наблюдение. Круг людей, владеющих секретными сведениями, предельно сужен.

ШИФФЕР ЕДЕТ В ЦАРИЦЫНО

14 февраля в Москве в усадьбе Царицыно пройдет гала-вечер «Love ball», который соберет 400 гостей в поддержку благотворительного фонда «Обнаженные сердца».

Клаудиа ШИФФЕР едет в Россию первый раз в жизни.

ФОНД занимается строительством игровых парков для детей по всей России. Благотворительный вечер решила провести известная фотомодель Наталья Водянова. К нам в гости приедут актриса Кортни Лав, дизайнер Валентино, супермодели Клаудиа Шиффер и Ева Герцигова, футболист Андрей Шевченко.

По задумке организаторов, в усадьбе построят настоящий ледовой дворец, там же пройдет и благотворительный аукцион. В качестве лотов будут представлены свадебное платье от Валентино, фотосъемка с Клаудией Шиффер и Евой Герциговой, проведение свадебной церемонии в королевском дворце в древней столице Марокко Марракеше.

Эксклюзивные новости из «Дома 2», интервью и фото – на MySLO.ru > Блоги > Закулисье «Дома 2».

ПЕРВЫЙ КАНАЛ

5.00 Новости.
5.05, **7.15** «Доброе утро!»
7.05 «Выборы Президента России 2008».
9.00 Новости.
9.20 «Малахов +».
10.20 «Модный приговор».
11.20 «Контрольная закупка».
12.00 Новости.
12.20 **«УБОЙНАЯ СИЛА»**. Сериал
13.20 «Детективы».
14.00 Другие новости.
14.30 «Хочу знать».
15.00 Новости.
15.20 «Понять. Простить».
16.00 **«ОГОНЬ ЛЮБВИ»**. Сериал
17.00 «Федеральный судья».
18.00 Вечерние новости.
18.20 «Жди меня».
19.10 «След».
20.00 **«ПРИНЦЕССА ЦИРКА»**. Сериал
21.00 «Время».
21.30 **«ГРОМОВЫ. ДОМ НАДЕЖДЫ»**. Сериал
22.30 **«ОСТАТЬСЯ В ЖИВЫХ»**. Сериал
23.20 Ночные новости.
23.40 «Игорь Кваша. Точка отсчета».

Игорь Кваша

0.40 «Гении и злодеи».
1.10 «История одного чуда».
1.40 **«ЛЮБОВЬ НА ОСТРОВЕ»**. Комедия (США, 2005 г.)
Режиссер: Р. Клейзер. В ролях: А. Байнс, Д-Л. Ди Скала, К. Кармак.
Рок-идол, будучи проездом на тропическом курорте, выпадает спьяну за борт – к радости случившейся поблизости юной фанатки, которая тотчас же кидается следом...
3.00 Новости.
3.05 **«ПОСПЕШНОЕ БЕГСТВО»**. Х/ф (США, 1991 г.)
Режиссер: С. Разатос. В ролях: К. Хэйм, С. Ротрок, Л. Росси.
У Нельсона Поттера и у его папаши есть семейный бизнес. Они грабят банки. Когда двое членов их преступной банды попадают в полицию, вместе с ними в тюрьме оказывается и Поттер-старший...
4.30 «Детективы».

РОССИЯ ТВ Тула

5.00 «Доброе утро, Россия!»
6.35, **7.35, 8.35** «Местное время. Вести – Тула».
8.50 **«ТРЕТИЙ ЛИШНИЙ»**. Х/ф (Россия, 2007 г.)

Анатолий Журавлев

Режиссер: А. Лисовец. В ролях: А. Журавлев, А. Кузина, А. Лобоцкий.
Вера Волина одна воспитывает 15-летнюю дочь Машу. А еще она встречается с Сергеем, который намного моложе ее. Вера ревнует Сергея к взрослой дочери...
10.45 «Вести».
11.25 «Местное время. Вести – Тула».
11.45 **«ЧАСТНЫЙ ДЕТЕКТИВ»**. Сериал
12.40 **«ПОДРОСТОК»**. Х/ф (СССР, 1983 г.)
Режиссер: Е. Ташков. В ролях: А. Ташков, О. Борисов, Л. Малеванная.
По одноименному роману Ф.М. Достоевского.
14.00 «Вести».
14.20 «Местное время. Вести – Тула».
14.40 **«МАЧЕХА»**. Сериал
15.35 «Суд идет».
16.30 «Кулагин и партнеры».
17.00 «Вести».
17.30 «Местное время. Вести – Тула».
17.50 «Вести».
18.05 **«ЖЕНЩИНА БЕЗ ПРОШЛОГО»**. Сериал
19.00 **«РОДНЫЕ ЛЮДИ»**. Сериал
20.00 «Вести».
20.30 «Местное время. Вести – Тула».
20.50 «Спокойной ночи, малыши!»
21.00 **«ВЫЗОВ»**. Сериал
22.55 «Дежурный по стране». М. Жванецкий.
23.55 «Вести +».
0.15 «Честный детектив».
0.45 «Синемания».
1.15 «Дорожный патруль».
1.35 **«КЛУБ ЖЕНЩИН»**. Х/ф
4.10 «Комната смеха».

СТС Тула

6.00 **«ЧУДЕСА НАУКИ»**. Сериал
6.55 **«СМЕШАРИКИ»**. Мультсериал
7.00 **«МОЯ ПРЕКРАСНАЯ НЯНЯ»**. Сериал
7.30 **«ПАПИНЫ ДОЧКИ»**. Сериал
8.00 **«ОДНА НОЧЬ ЛЮБВИ»**. Сериал
9.00 Новости «fmМедиа».
9.20 Музыка на канале.
9.30 «Кто умнее пятиклассника?»
10.30 **«ЕВЛАМПИЯ РОМАНОВА. СЛЕДСТВИЕ ВЕДЕТ ДИЛЕТАНТ 3»**. Сериал
11.30 **«ПЕТЯ ВЕЛИКОЛЕПНЫЙ»**. Сериал
12.30 **«ВСЯ ТАКАЯ ВНЕЗАПНАЯ»**. Сериал
13.00 **«СМЕШАРИКИ»**. Мультсериал
13.30 Новости «fmМедиа».
13.50 Музыка на канале.
14.00 **«ПРИКЛЮЧЕНИЯ ВУДИ И ЕГО ДРУЗЕЙ»**. Мультсериал
14.30 **«ПРИКЛЮЧЕНИЯ ДЖЕКИ ЧАНА»**. Мультсериал
15.00 **«КОРОЛЬ ЛЕВ. ТИМОН И ПУМБА»**. Мультсериал
15.30 **«ЧАРОДЕЙКИ»**. Мультсериал
16.00 **«САБРИНА – МАЛЕНЬКАЯ ВЕДЬМА»**. Сериал
16.30 «Галилео».
17.00 **«МОЯ ПРЕКРАСНАЯ НЯНЯ»**. Сериал
17.30 **«ТАЙНЫ СМОЛВИЛЯ»**. Сериал
18.30 Новости «fmМедиа».
18.50 Музыка на канале.
19.00 **«ПАПИНЫ ДОЧКИ»**. Сериал
20.00 **«ОДНА НОЧЬ ЛЮБВИ»**. Сериал
21.00 **«АТЛАНТИДА»**. Сериал
22.00 **«АМЕРИКАНСКИЙ ПИРОГ»**. Х/ф (США, 1999 г.)
Режиссер: П. Вейтц. В ролях: Дж. Биггс, Дж. Кулидж, Ш. Элизабет.
Четверо старшеклассников отчего-то убеждены в том, что им необходимо потерять девственность до поступления в колледж...
0.00 Новости «fmМедиа».
0.20 Музыка на канале.
0.30 **«ТРИДЦАТИЛЕТНИЕ»**. Сериал
1.30 **«ОСОБЕННЫЙ ДЕНЬ»**. Комедия
2.25 **«ЗАКОН И ПОРЯДОК. СПЕЦИАЛЬНЫЙ КОРПУС»**. Сериал
4.10 **«ТАНЦЫ ПОД ЗВЕЗДАМИ»**. Сериал
5.00 **«КОРОЛЕВА ЭКРАНА»**. Сериал

НТВ

6.00 «Сегодня утром».
9.00 «Следствие вели...»
10.00 «Сегодня».
10.20 «Чрезвычайное происшествие».
10.55 «Кулинарный поединок».
11.55 «Квартирный вопрос».
13.00 «Сегодня».
13.35 **«СЫЩИКИ»**. Сериал
15.30 «Чрезвычайное происшествие. Обзор».
16.00 «Сегодня».
16.30 **«УЛИЦЫ РАЗБИТЫХ ФОНАРЕЙ»**. Сериал
18.30 «Чрезвычайное происшествие. Обзор».
19.00 «Сегодня».
19.40 **«ЗАКОН И ПОРЯДОК»**. Сериал
20.40 **«ФОРМУЛА СТИХИИ»**. Сериал
21.40 **«ПЛАН Б»**. Сериал
22.40 «Сегодня».
23.05 **«УЛИЦЫ РАЗБИТЫХ ФОНАРЕЙ»**. Сериал
0.05 «Школа злословия». Д. Морозов.
1.00 «Quattroruote».
1.30 **«ПОДКИДЫШ»**. Комедия
3.05 **«КЛИЕНТ ВСЕГДА МЕРТВ 5»**. Сериал (США).
4.20 **«ДЕТЕКТИВ РАШ 3»**. Сериал (США).
5.15 **«ЛЮБОВЬ ВДОВЦА 4»**. Сериал (США).

КУЛЬТУРА

7.00 Канал «Евроньюс».
10.00, **19.30, 23.30** «Новости культуры».
10.20 «В главной роли...»
10.40, **1.35** Программа передач.
10.50 **«ГРОЗА»**. Х/ф
12.15 «Живое дерево ремесел».
12.25 «Линия жизни». А. Миндадзе.
13.20 «Мой Эрмитаж».
13.50 **«НАБОКОВ. МАШЕНЬКА»**. Телеспектакль
15.25 «Михаил Сперанский: забытый реформатор».
15.55 «Порядок слов».
16.00 **«ВОКРУГ СВЕТА С ВИЛЛИ ФОГОМ»**. Мультсериал
16.25 **«Заяц Коська и Родничок»**. Мультфильм
16.35 «Пустыня всерьез».
17.00 «Евклид». Док. фильм
17.05 «Африка у поверхности земли», 4-я серия. Док. сериал
17.35 «А. Пушкин. «Е. Онегин».
18.00, **2.40** «Металлургический завод в Фельклингене. Железо, достойное памяти». Док. фильм (Германия).
18.15 «Достояние республики».
18.30 «БлокНОТ».
19.00 «Ночной полет».
19.50, **1.40** «Географические открытия». Док. сериал
20.50 Юбилей И. Кваши. «Театральная летопись», ч. 1.
21.20 «Острова». Иосиф Рапопорт.
22.05 «Оружие победы: ИЛ 2».
22.35 «Тем временем».
23.55 «Про АРТ».
0.20 «Экология литературы». Северная глава. Чель Весте.
0.50 «Султан из Одрынок».
1.15 П.И. Чайковский «Ромео и Джульетта».

ТВ-3 Тула

6.00, **8.30** Мультфильм.
7.15 **«ТАРАКАН-РОБОТ»**. Мультсериал
7.45 **«УОЛТЕР МЕЛОН»**. Мультсериал
8.15 **«Ферма чудища»**. Мультфильм
9.30 **«РОЗОВАЯ ПАНТЕРА НАНОСИТ ОТВЕТНЫЙ УДАР»**. Х/ф (США).
11.30, **15.00** Успеть за 23 минуты.
12.00 «Разрушители мифов».
13.00 **«ЗВЕЗДНЫЕ ВРАТА»**, 102-я серия. Сериал (США).
14.00 **«МАСТЕРА ФАНТАСТИКИ. ОТБРОСЫ»**, 4-я серия. Х/ф (США).
15.30 «Упс!»
16.30 **«МУРАШКИ»**, 39-я серия. Сериал (Канада).
17.00 **«ЗВЕЗДНЫЕ ВРАТА»**, 103-я серия. Сериал (США).
18.00 **«КРЕПКИЙ ОРЕШЕК ДЖЕЙН»**, 7-я серия. Сериал (Канада – США).
19.00 **«НОВЫЙ ДЕНЬ»**, 11-я серия. Сериал (США).
20.00 «Разрушители мифов». (США).
21.00 **«ГОРЕЦ 2»**. Х/ф (Франция).
23.00 **«БАЙКИ ИЗ СКЛЕПА»**, 34-я серия. Сериал (США).
23.30 **«ОБОРОТЕНЬ»**. Х/ф (США – Канада).
1.30 **«БАЙКИ ИЗ СКЛЕПА»**, 33-я серия. Сериал (США).

ТВ ЦЕНТР Тула

6.00, **7.30** «Настроение».
7.00 «Настроение. Тула».
8.30, **11.30, 14.30, 17.30, 20.30** «События».
8.50, **17.50** «Выборы Президента РФ».
8.55, **11.15, 18.50, 1.20** «Петровка, 38».
9.05, **14.45, 19.50** «История государства Российского».
9.15 **«ВСАДНИК БЕЗ ГОЛОВЫ»**. Х/ф
11.45 «Постскриптум».
12.55 «Золотая лихорадка».
13.45 «Линия защиты».
14.50 Мультфильмы.
15.30 «В центре событий».
16.30 Новое «Времечко».
18.15 «Приглашает Б. Ноткин». Д. Матросов.
19.00 «События. Тула».
19.25 «Свое мнение».
19.35 «Отличные новости».
19.55 «Реальные истории».
21.00 **«РЕКА-МОРЕ»**. Сериал
22.00 **«ОФИЦЕРЫ»**. Сериал
23.00 «Момент истины».
23.55 «События. 25-й час».
0.25 «Собрание сочинений». К. Сен-Санс. Концерт №2.
1.45 **«ЧИСТО АНГЛИЙСКОЕ УБИЙСТВО»**. Сериал (Великобритания).
3.20 **«ЗАКОН ВОЛЬФА»**. Сериал (Германия).
4.05 **«ШАГ НАВСТРЕЧУ»**. Х/ф
5.20 Мультфильм.

ТНТ Тула

6.00 **«ЛЮБОВЬ И ТАЙНЫ САНСЕТ БИЧ»**. Сериал
6.55 «Глобальные новости».
7.00, **13.30, 19.00** Такси.
7.30 **«РАКЕТНАЯ МОЩЬ»**. Мультсериал
8.00 Крутящий момент.
8.20, **14.20, 19.50, 0.45** ИнформБюро.
8.25, **0.50** Гороскоп.
8.30 «Необъяснимо, но факт».
9.30 **«САША+МАША»**. Сериал
10.00, **18.00, 20.00** **«СЧАСТЛИВЫ ВМЕСТЕ»**. Сериал
11.00 **«КОТОПЕС»**, 28-я серия. Мультсериал
11.30 1-я серия **«ДИКАЯ СЕМЕЙКА ТОРНБЕРРИ»**, 1-я серия. Мультсериал
12.00 **«ЭЙ, АРНОЛЬД»**. Мультсериал
12.30 **«ОХ УЖ ЭТИ ДЕТКИ!»** Мультсериал
13.00 **«ТОТАЛЛИ СПАЙС»**. Мультсериал
14.00, **19.30, 0.25** Тула: инструкция по применению.
14.30, **21.00** «Дом 2. Город любви».
15.20 **«ВРЕМЯ УБИВАТЬ»**. Триллер (США).
22.00 **«ЧЕРТОВ МОБИЛЬНИК»**. Комедия (Франция).
23.55 «Дом 2. После заката».
0.55 Наши песни.
1.10 **«РОКЕРЫ»**. Х/ф (США).
2.55 «Дом 2. Жара».
3.50 «Офис».

ДОМАШНИЙ

6.30 **«Приключения Болека и Лелека»**. Мультфильм
7.00, **20.30** Домашние сказки.
7.30 «Что мы знаем о еде?» История соуса «Песто».
8.00, **19.30** **«КЛОН»**. Сериал
9.00, **16.00** «Дела семейные».
10.00, **14.00, 0.45** Все под контролем.
11.00 «Лига пациентов». Помоги себе сам.
12.00 **«ИВАН ПОДУШКИН, ДЖЕНТЛЬМЕН СЫСКА». «Инстинкт Бабы-Яги»**, 5-я серия. Сериал
13.00 «Мир в твоей тарелке».
15.00, **2.35** «Лига пациентов». Вся правда о здоровье.
17.00, **3.30** **«НАПЕРЕКОР СУДЬБЕ»**. Сериал
18.00 «33 квадратных метра».
18.30, **1.45** **«ДОКТОР ХАУС»**. Сериал
21.00 1-я серия **«ДАША ВАСИЛЬЕВА. ЛЮБИТЕЛЬНИЦА ЧАСТНОГО СЫСКА 2». «Дама с коготками»**, 1-я серия. Сериал
22.00, **4.15** **«ОНА НАПИСАЛА УБИЙСТВО»**. Детектив **«Внезапная смерть»**. (США).
23.00 «Необычные дома мира». Дом-труба. Дом в церкви.
23.30 1-я серия **«ВОЗВРАЩЕНИЕ РЕЗИДЕНТА»**, 1-я серия. Х/ф
5.00 Музыка.

УДИВИТЕЛЬНАЯ ЖИЗНЬ

6.00 «Летучие мыши». Док. фильм
6.50, **7.30, 8.50, 9.25, 10.50, 11.30, 12.30, 13.30, 14.30, 15.30, 16.55, 17.30, 18.55, 19.30, 20.30, 21.30, 22.50, 23.30** Музыка.
6.55, **9.15, 10.55, 13.25, 14.25, 21.25, 17.20, 19.00, 23.20** Мультфильм.
7.05 «Только здесь».
8.00 «Жара».
8.25 «Роскошные отели мира».
8.35 «Отчего и почему».
8.55 «Тело и душа».
10.00 **«ПРАВОЕ ДЕЛО»**. Сериал
11.00 «Величайшие реки».
12.00 «Народные промыслы России». Док. фильм
12.35 «Улики древности».
14.05 **«Я МЕЧТАЮ»**. Сериал
14.35 «Красочная планета».
16.00 «Как жить дольше».
17.00 «Изюминка».
17.25 «Моменты истины».
18.05 «Выдающиеся исторические личности».
18.30 «Природные лекарства».
18.35 «Современный дизайн».
19.10, **22.45** «На грани».
19.20, **22.35** «Хочу все знать».
20.00 «Рожденные играть».
20.35 «Безумная депрессия со Стивеном Фраем». Док. фильм
22.05 «Выходные дни».
22.30 «Внезапная слава».
22.55 «Хроники разрушенного дома».

НАЦИОНАЛЬНАЯ ГЕОГРАФИЯ

6.00 Афганский героин: Проигранная война.
7.00 Особо строгий режим: Бандитские войны.
8.00 Потрясения Земли: Суперноводнение.
9.00 Сражение «Худа» и «Бисмарка», ч. 1.
10.00, **20.00** Я не знал этого, ч. 1.
10.30 Веселая наука, ч. 1.
11.00, **16.00** Таинственный космос : Кометы: цель – Земля.
12.00, **17.00** Таинственный космос : Инопланетное сафари.
13.00 С точки зрения науки – Дело о планете Земля: Тайны Луны.
14.00 Экспедиции нацистов.
15.00 Калахари: Земля великой жажды.
18.00 Стая Замбези.
19.00 Суперсооружения: Построено из кирпича.
20.30 Я не знал этого, ч. 2.
21.00 Битва за буйволов.
22.00, **4.00** Суперсооружения: Островное чудо света.
23.00, **2.00, 5.00** Тутанхамон: Секс, обман и убийство.
0.00, **3.00** Проклятие царя Тута.
1.00 Расследования авиакатастроф: Чудесное спасение.

ЭКСПЛОРЕР

7.00, **13.00** «Схватка истребителей «Икс». Док. фильм (США).
8.00, **14.00** «Секреты английского спецназа». Док. сериал (Великобритания).
9.00, **15.00** «Грузовики-монстры». Док. фильм (США).
10.00, **16.00** «Футбольные фанаты». Док. сериал (Великобритания).
10.30, **16.30** «Автогонщик». Док. сериал (США).
11.00, **17.00, 23.00** «Охотники за наградами» – наемная полиция Америки». Док. сериал (Великобритания).
11.30, **17.30, 23.30** «Судебные медики Лос-Анжелеса». Док. сериал (США).
12.00, **18.00** «Не зная границ». Док. сериал (Великобритания).
19.00 «Человеческий инстинкт». Док. сериал (Великобритания).
20.10 «Опасная зона: Смертельное побережье». Док. фильм (Великобритания).
21.00 «Дрэгстер против дрэгстера». Док. сериал (Канада).
22.00 «Машины стоимостью в миллионы долларов». Док. сериал (Великобритания).
0.00 «Преступный мир Макинтайра». Док. сериал (Великобритания).

ДИСКАВЕРИ

6.00, **13.45** Рождение чоппера, 1-я серия.
6.25, **14.10** Наперегонки со временем, 3-я серия.
7.20 Американские колымаги: Машина Хильдербрант, ч. 1.
8.15 Как это работает.
9.10 Головоломы, 5-я серия.
10.05 Разрушители легенд: Шевроле с реактивным мотором.
11.00 Пятая передача, 9-я серия.
11.30 Пятая передача, 10-я серия.
11.55 Американские колымаги: Машина Хильдербрант, ч. 2.
12.50, **5.05** Короли строек: Сновит – Полярный газ.
15.05, **1.00** Головоломы, 6-я серия.
16.00, **3.45** Махинаторы: Альфа Ромео Спайдер Велоче 2000.
17.00, **4.40** Как это работает, 51-я серия.
17.30 Как это работает, 52-я серия.
18.00, **2.50** Американский чоппер: Мотоцикл Лэнса Армстронга, ч. 1.
19.00 Разрушители легенд: Бисквитная базука.
20.00 Грязная работенка: Винодел.
21.00, **1.55** Охотники за нефтью, 1-я серия.
22.00 Труднейшие работы мира: Лесоруб.
23.00 Наваждение, 16-я серия.
0.00 Сценарий катастрофы: Как развалился Сампунг.

ПЛАНЕТА ЖИВОТНЫХ

8.00 Как стать...: Аляскинский олень.
9.00 СОС дикой природы.
10.00 Самые забавные животные планеты, 21-я серия.
10.30 Самые забавные животные планеты, 22-я серия.
11.00, **17.00** Охотник за крокодилами: Тигры акульего залива.
12.00 Как стать...: Зебра.
13.00, **18.00, 1.00, 7.00** Ветеринарная скорая помощь, 1-я серия.
13.30, **18.30, 1.30, 7.30** Дневник большой кошки, 1-я серия.
14.00 Полиция Хьюстона – отдел по защите животных.
15.00 Остин Стивенс: самые опасные: Долина змей.
16.00 Самые забавные животные планеты, 13-я серия.
19.00 Полиция Хьюстона – отдел по защите животных, 21-я серия.
20.00, **3.00** Дневник большой кошки.
21.00, **2.00** Самые забавные животные планеты.
22.00, **4.00** Обезьяньи проделки, 5-я серия.
22.30, **4.30** Обезьяньи проделки, 6-я серия.
23.00, **5.00** Ветеринары-стажеры: Лицом к лицу с неведомым.
23.30, **5.30** Ветеринары-стажеры: Боевое крещение.
0.00, **6.00** Отдел по охране животных: полиция Майами: Поцелуй крокодила.

КАНАЛ ПУТЕШЕСТВИЙ

9.00, **1.00** Жаждущий странник.
9.30, **1.30** Экстремальные путешествия.
10.00, **18.30** Землепроходцы.
10.30 Далекие берега.
11.00 Прирожденные путешественники.
11.30 Экстремальные путешествия. Сирены Мауи – Гавайи.
12.00 Скоро открытие. Торонто – «Globe Bistro».
12.30 Скоро открытие.
13.00 Всемирный путешественник.
14.00 Такси за $100.
14.30 Жаждущий странник.
15.00 Походы в мир дикой природы. Аляска / Юта.
15.30 Прирожденные путешественники. Греция.
16.00, **22.00, 6.00** Путеводители по миру. Марди-Гра.
16.30 Лыжный мир.
17.00, **0.00, 8.00** Всемирный путешественник. Камбоджа.
18.00 Путеводитель для искателей приключений.
19.00 Страсть к путешествиям.
19.30 Далекие берега.
20.00, **4.00** Жаждущий странник. Ром с Ямайки.
20.30, **4.30** Радужное путешествие.
21.00, **5.00** Вива.
21.30 Голливуд и вино.
22.30, **6.30** Путешествия 2008.
23.00, **7.00** Планета еды. Специи.
2.00 За гранью.
2.30 Землепроходцы.
3.00 Не забудьте свой паспорт.

РОССИЯ-СПОРТ

4.50 Конькобежный спорт. ЧЕ.
6.45 **, 9.00, 13.00, 17.10, 21.00, 1.00** «Вести-спорт».
7.00 **, 8.00** «Зарядка с чемпионом».
7.15 Мультфильмы: **«Три толстяка»**, **«Случай с бегемотом»**.
8.15 «Рожденные побеждать».
8.45 «Мастер спорта».
9.10 «Вести-спорт. Местное время».
9.15 «Летопись спорта». Самый русский хоккей.
9.50 Хоккей с мячом. ЧМ. Финал.
11.55 Бобслей. Кубок мира. Женщины.
13.10 Регби. «Кубок шести наций». Англия – Уэльс.
15.05 Футбол. Чемпионат Италии. «Фиорентина» – «Милан».
17.20 Профессиональный бокс. Исраэль Васкес (Мексика) – Рафаэль Маркес (Мексика).
18.25 Биатлон. Кубок мира. Гонка преследования. Мужчины.
19.15 Биатлон. Кубок мира. Спринт. Мужчины.
21.20 Биатлон. Кубок мира. Гонка преследования. Женщины.
22.05 «Неделя спорта».
23.05 Биатлон. Кубок мира. Индивидуальная гонка. Женщины.
1.10 Автоспорт. ЧМ по ралли. «Ралли Швеции». Пролог.
1.45 Теннис. Кубок Федерации. 1/4 финала. Израиль – Россия.

7-ТВ

7.00 **– 4.00** 7 новостей. Каждый час.
8.05 Время «Сатурна».
8.20 Женщины в спорте.
9.05 Планета рыбака.
10.05 Outrageous and Courageous.
10.20 **, 14.05, 21.05** NBA Live!
10.35 **, 17.05, 21.20, 2.05** NHL.
11.35 Off-Road Drive.
12.05 **, 23.35** Game Sport.
12.20 Racing World.
13.05 Киберспорт.
13.20 AutoFashion.
13.35 Звезда Автострады.
14.20 Американский футбол.
15.35 **, 3.45** Планета Х.
16.05 Sports Watch.
17.20 **, 22.05** Мир подводной охоты.
17.35 **, 2.45** Предельная глубина.
18.20 Классика футбола. Barcelona.
19.05 X-treme 99,9.
20.05 Мир свободного спорта.
20.35 Настольный хоккей.
21.35 **, 2.30** Бундеслига.
22.20 Диалоги о рыбалке.
22.35 Академия нахлыста.

ТЕЛЕКЛУБ

20.00 **«ШТРАФБАТ»**. Сериал
21.00 **«ГРАЖДАНИН НАЧАЛЬНИК 2»**. Сериал
22.00 **«КОСВЕННЫЕ УЛИКИ»**. Сериал
23.00 **«КРАСНОЕ И ЧЕРНОЕ»**. Сериал

ЕВРОСПОРТ

10.30 Зимние виды спорта.
11.00 **, 13.15, 20.00, 23.30** Футбол. Кубок Африканских Наций (Гана). Четвертьфинал.
12.00 Прыжки на лыжах с трамплина. Кубок мира в Японии (Саппоро). HS 134.
15.00 **, 1.30** Футбол. Кубок Африканских Наций (Гана). Четвертьфинал.
16.45 Снукер. Кубок Мальты. День 2.
19.15 **, 2.45** Футбол. Еврголы.
22.00 Футбол. Кубок Африканских Наций (Гана).
2.30 Вот это да!!!

ЕВРОПЕЙСКИЕ НОВОСТИ

8.00 **– 12.30** Новости за завтраком. Каждые 30 минут.
13.00 **,13.30, 14.00, 14.30, 17.00, 17.30, 18.00, 18.30** Новости и стиль жизни.
13.17 **, 13.47, 17.17, 17.47** Европейцы.
14.17 **, 18.17** Парламент.
14.47 **, 18.47** Ле маг.
15.00 **, 15.30, 16.00, 16.30** Новости за ланчем.
19.00 **– 3.30** Вечерние новости. Каждые 30 минут.
4.00 **– 7.30** Подробные ночные новости. Каждые 30 минут.

ПЯТЫЙ КАНАЛ

6.00 **, 6.35, 7.00, 7.35, 8.00, 8.35, 9.00** «Утро в большой стране».
6.30 **, 7.30, 8.30, 9.30, 10.30, 12.30, 14.30, 18.30** «Сейчас».
6.50 **, 7.50, 0.05** «Сейчас о спорте».
8.50 «Сейчас о спорте».
9.40 Док. фильм о фильме «Живет такой парень. Начало начал».
10.40 **, 19.00 «СЕРДЦУ НЕ ПРИКАЖЕШЬ»**. Сериал
11.30 «Золотые львы джунглей». Док. фильм
12.00 «Жизнь по проводам». Док. фильм
12.45 «Фрэнк Синатра. Летопись». Док. фильм (США).
13.40 «Наболевший вопрос».
14.45 «Открытая студия».
15.50 «Дом быта».
16.05 **«ФЛИППЕР»**. Сериал (США).
17.00 **«СТАРШЕКЛАССНИКИ 2»**. Сериал
17.30 **, 21.00** «Экстренный вызов 112».
17.35 **«МУЖЧИНЫ НЕ ПЛАЧУТ»**. Сериал
20.00 **«АГЕНТСТВО «ЛУННЫЙ СВЕТ»**. Сериал (Великобритания – США).
21.30 «Сейчас о главном».
22.10 «Совершенно секретно». «Кремлевский концерт».
23.10 «Большая страна».
0.20 **«ТРИ БРАТА»**. Х/ф (Индия).
2.55 **«ОЧЕНЬ НЕОБЫЧНАЯ ПРАКТИКА»**. Сериал (Великобритания).

ДТВ

6.00 Удачное утро.
6.50 Музыка на ДТВ.
6.55 Телемагазин.
7.25 **, 7.40, 8.10** Мультфильм.
7.55 Мультфильм.
8.30 **, 20.00** Самое смешное видео.
9.00 **«АГЕНТСТВО АЛИБИ»**. Сериал
9.30 **, 14.00, 17.30** Судебные страсти.
10.30 **«МЕРСЕДЕС УХОДИТ ОТ ПОГОНИ»**. Х/ф
12.30 Утомленные славой.
13.00 **«КРУТОЙ УОКЕР»**. Сериал
15.00 **, 21.30 «БЕЗМОЛВНЫЙ СВИДЕТЕЛЬ»**. Сериал
15.30 **, 22.00 «МОРСКАЯ ПОЛИЦИЯ: СПЕЦОТДЕЛ»**. Сериал
16.30 **«ДИАГНОЗ: УБИЙСТВО»**. Сериал
18.30 **, 23.30** Невероятная коллекция мистера Рипли.
19.30 Каламбур.
20.30 **«ОПЕРА. ХРОНИКИ УБОЙНОГО ОТДЕЛА»**. Сериал
23.00 **, 0.50** Голые и смешные 3.
0.25 Карданный вал+.
1.25 Маски-шоу.

РБК

6.00 **– 5.30** Новости. Каждые 30 минут.
6.10 **, 6.50, 7.45, 8.45, 9.50, 5.52** Бизнес-стиль.
6.15 **, 7.15, 8.15, 9.15, 10.20, 4.35, 5.35** Обзор российской прессы.
6.20 **, 8.50, 14.50, 17.50, 3.20** Звездная пыль.
6.35 **, 7.40, 8.40, 10.35, 5.48** Обзор зарубежной прессы.
6.40 **, 7.20, 8.20, 9.20** Афиша.
6.45 **, 7.25, 8.25, 9.24, 10.24, 5.44** Autonews.
7.10 **, 7.35, 8.10, 8.35, 9.10, 10.10, 11.15, 12.10, 13.10, 14.10, 15.10, 16.10, 17.15, 19.10, 20.10, 23.15, 2.10, 3.10, 4.10, 5.10** Рынки.
7.50 **, 22.50, 0.20, 4.20** Отдых и туризм.
9.35 **, 22.35** Зарубежный бизнес.
10.40 Открытие торгов в России.
10.50 **, 18.50, 2.20, 5.20** Азбука инвестора.
11.20 В фокусе.
12.15 **, 14.35, 18.35** Новости компаний.
12.35 Капитал.
13.35 **, 3.35** Сфера интересов.
13.55 Назначения и отставки.
15.20 В фокусе.
16.15 Эмитенты.
17.35 Открытие торгов в Америке.
18.10 Итоги торгов в России.
19.35 Персона.
20.35 **, 2.35** Недвижимость.
21.10 **, 1.10** Интрига дня.
22.00 **, 0.30** Мир сегодня.
23.35 Сфера интересов.
0.10 Итоги торгов в Америке.

ЗВЕЗДА

6.00 «Моя страна». Док. сериал
6.15 «100 мест, которые надо увидеть за свою жизнь».
6.30 Мультфильм.
7.00 «Звезда онлайн».
9.00 **, 13.00, 16.00, 18.00, 22.00** Новости.
9.15 «Есть только МиГ...»
9.50 «Кумиры о кумирах». Док. сериал
10.35 **«ДЕСЯТЬ НЕГРИТЯТ»**. Х/ф
13.15 «Ветер Победы».
14.15 **, 5.00 «ЧЕТЫРЕ ТАНКИСТА И СОБАКА»**, 16-я серия. Х/ф
15.30 «Путеводная звезда».
16.20 **, 2.40 «ЖРЕБИЙ»**. Х/ф (к/ст. им. М. Горького, 1974 г.)
Режиссер: И. Вознесенский. В ролях: Е Валаева, В. Васильева, В. Гафт.
Герой – хоккеист столичной команды – становится вратарем сборной страны.
18.30 **, 4.05 «МЕГРЭ»**, 16-я серия. Х/ф
19.30 1-я серия **«СЕМНАДЦАТЬ МГНОВЕНИЙ ВЕСНЫ»**, 1-я серия. Х/ф
20.45 «Дороже золота».
21.00 «Крылья России». Док. сериал
22.25 **«КРАСНАЯ КАПЕЛЛА»**, 13-я серия. Х/ф
23.10 **«ПРОФЕССИОНАЛЫ СЛЕДСТВИЯ»**, 1-я серия. Х/ф
0.50 «Большое жюри».
1.45 «Вулканы». Док. фильм

ТВ-1000

4.00 **, 22.00 «ЧЕТВЕРТЫЙ АНГЕЛ»**. Боевик (США).
6.00 **«ШПИОНСКИЕ ИГРЫ»**. Боевик (Великобритания – США).
8.10 **«ПОВЕРНУТЬ ВРЕМЯ ВСПЯТЬ»**. Мелодрама (Франция).
10.00 **«ДОЧЕРИ КОРОЛЯ»**. Мелодрама (Франция – Бельгия – Германия).
12.00 **«НА ГРЕБНЕ ВОЛНЫ»**. Боевик (США).
14.00 **«СОСТОЯНИЕ ПАНИКИ»**. Комедия (Франция).
16.00 **«ВМЕСТЕ»**. Драма (Швеция – Дания – Италия).
18.00 **«НАПРОЛОМ»**. Х/ф
20.00 **«УАНДЕРЛЕНД»**. Триллер (США – Канада, 2003г .)
Режиссер: Дж. Кокс. В ролях: В. Килмер, Л. Кудроу, К. Босворт.
1 июля 1981 года в одном из полицейских участков Лос-Анджелеса раздался тревожный звонок: на Голливудских холмах, на авеню Уандерленд, нашли трупы 4-х человек, а пятая жертва, женщина, находилась при смерти...

МТВ

6.00 Музыка на завтрак.
10.00 Звездный стиль: Kirsten Dunst.
10.30 News блок Weekly.
11.00 Полный доступ к сексуальным скандалам знаменитостей.
12.00 Стоп! Снято: Алекса «Lookin».
12.30 **, 18.00, 0.15** Музыка навсегда.
15.00 «Русская десятка».
16.00 «20 самых модных клубов Америки».
17.00 «News International».
17.30 Тачку на прокачку.
18.30 По домам.
19.00 Гид по стилю.
19.30 Детектор лжи.
20.00 Звездная прислуга.
20.30 Киночарт.
21.00 **«КЛУБ»**. Сериал
22.00 **«КЛИНИКА!»** Сериал
22.30 Южный парк.
23.00 News Блок.
23.15 За любовь Тилы Текилы. Без купюр.
1.00 «Лови удачу».

MCM TOP

6.00 Лучшее. Ночь.
8.00 **, 19.00** Лучшее. Колледж. СМС.
11.00 **, 15.00** Лучшее. Микс. Плейлист.
14.00 **, 23.00** Лучшее. Альбомы.
22.00 Лучшее. Звезды.
2.00 Лучшее. Новое.
3.00 Лучшее. Ночь. Плейлист.

JETIX

8.00 **, 12.10, 15.30 «YIN YANG YO!»**
8.20 **, 10.55, 18.00, 18.20 «ИГГИ АРБАКЛ».**
8.45 **, 11.45 «W.I.T.C.H. ВЕДЬМА».**
9.10 **, 13.50, 14.15, 18.40, 19.05 «ТОТАЛИ СПАЙС».**
9.30 **«PUCCA».**
9.40 **, 13.00, 13.25, 20.15, 20.35, 22.35, 23.00 «POWER RANGERS: МИСТИЧЕСКАЯ СИЛА».**
10.05 **, 10.30, 19.30, 19.50, 21.45, 22.10, 0.05, 0.30 «H2O – ПРОСТО ДОБАВЬ ВОДЫ».**
11.20 **, 16.40, 17.10 «ЧТО С ЭНДИ?»**
12.35 **, 16.15 «ГОРОДСКИЕ СПАСАТЕЛИ».**
14.40 **, 15.05 «ДЕТКИ ИЗ КЛАССА 402».**
15.50 **«НЕВЕРОЯТНЫЕ ПРИКЛЮЧЕНИЯ КОСМИЧЕСКОЙ КОМАНДЫ».**
17.35 **«ТОФУС».**
21.00 **, 21.20, 23.20, 23.45 «НАРУТО».**
0.50 **«НОВАЯ СЕМЕЙКА АДАМС».**
1.15 **, 1.35 «КОМАНДА СУПЕРОБЕЗЬЯНОК».**

ХОЛЛМАРК

1.15 **«ДОКТОР МАРТИН 2»**, Сериал ч. 9.
2.15 **«ВЫСШАЯ МЕРА»**. Х/ф (США).
4.15 **«ЗЕМЛЕПАШЦЫ»**. Х/ф
6.00 **«ИСПРАВЛЕНИЕ НЕИСПРАВИМОГО»**. Х/ф
7.30 **, 13.45 «ТАЙНА ГОЛЛИВУДСКОЙ МАМЫ»**. Детектив
9.15 **«ДОЧЕРИ МАКЛЕОДА 6»**, Сериал ч. 161. (Австралия).
10.15 **, 15.30 «КОНТРОЛЬ ЗЕМЛИ»**. Х/ф (США, 1998 г.)
Режиссер: Р. Ховард. В ролях: Р.Ш. Леонард, К. Сазерленд, К. МакГиллис.
Вернувшись на работу после долгого перерыва, авиадиспетчер Джек Харрис сталкивается с чрезвычайной ситуацией...
12.00 **, 17.15 «УПРЯМЫЕ СЕРДЦА»**. Х/ф
19.00 **«ДОЧЕРИ МАКЛЕОДА 6»**, Сериал ч. 162. (Австралия).
20.00 **«ИСЧЕЗНОВЕНИЕ»**. Х/ф (США).
21.30 **«БУМАЖНЫЙ ДЕТЕКТИВ: ПЕСНЬ ОБ УБИЙСТВЕ»**. Детектив
23.00 **«УБИЙСТВА В МИДСОМЕРЕ Х»**, Детектив ч. 5. (Великобритания).

Муз-ТВ

5.00 **, 8.55, 12.45, 16.25, 0.25** «Муз-ТВ хит».
6.00 **, 10.00** «Наше».
7.00 **, 23.20** «Твой выбор».
8.00 «InterАктив чарт».
11.00 «Звезды под прицелом». Нулевой размер.
11.50 **, 22.20** «Полный фэшн».
12.15 **, 18.05** «Pro-обзор».
14.30 «Полиция моды».
15.00 «Звезды зажигают».
15.55 «Ближе к звездам».
18.35 «Вкус любви 2».
19.30 «ZOOM».
20.00 «Мультяшка».
20.20 «Концерт».
21.50 «Звездные будни».
22.45 **«УЛЕТНЫЙ TRIP»**. Мультсериал
23.10 Pro-новости.

MEZZO

6.00 Бенни Голсон. Концерт на джазовом фестивале в Вене 2006.
8.00 **, 15.30, 3.00, 5.00** Дивертимеццо.
12.00 Классическая опера. М. Мусоргский. «Борис Годунов».
15.15 Поет Г. Горчакова.
19.00 Балет «Дочь фараона».
20.45 П.И. Чайковский. Концерт для фортепиано с оркестром №1.
21.20 Давид Ойстрах (скрипка).
22.30 Классическая опера. М.И. Глинка. «Руслан и Людмила».
2.00 Эдди Бо. Концерт на джазовом фестивале в Вене 2006.

РЕН ТВ Тула

6.00 Утренний музыкальный канал.
6.40 **, 12.00** «Остров на экваторе», Док. фильм ч. 2.
7.05 «Рекламный облом».
7.30 «Ради смеха».
8.00 «Дальние родственники».
8.30 «Очевидец» представляет: самое смешное».
9.30 **, 12.30, 19.30, 23.30** «24».
10.00 «Очевидец» представляет: самое шокирующее».
11.00 «Час суда».
13.00 «Званый ужин».
14.00 **«СВЕРХЪЕСТЕСТВЕННОЕ»**. Сериал
16.00 **, 18.00 «ЛАНДЫШ СЕРЕБРИСТЫЙ»**. Сериал
19.00 «Нарушители порядка».
20.00 **«ТРЮКАЧИ»**. Сериал
21.00 **«СОЛДАТЫ 14»**. Сериал
22.00 «Громкое дело»: «ГИБДД. Дорожные преступления – тюремные наказания».
23.00 «Вечер».
0.00 «Актуальное чтиво».
0.15 **«СНЫ В ДОМЕ ВЕДЬМ»**. Х/ф (США).
1.45 **«СЕКРЕТНЫЕ МАТЕРИАЛЫ»**. Сериал (США).
2.40 «Врум-врум: Автохулиганы».
3.35 «Ретромания».
4.45 «Остров на экваторе», Док. фильм ч. 1.
5.35 Ночной музыкальный канал.

XXI ВЕК

10.00 **, 18.00, 2.00 «ВЕСЕЛАЯ ВОЙНА»**. Комедия (США).
11.40 **, 19.40, 3.40 «ОХОТНИКИ ЗА ГОЛОВАМИ»**. Драма (США – Канада).
13.15 **, 21.15, 5.15 «ТЕССЕРАКТ»**. Драма (Тайвань – Япония – Великобритания).
14.55 **, 22.55, 6.55 «НЕ ЗАРЕКАЙСЯ»**. Комедия (Франция).
16.35 **, 0.35, 8.35 «ВОЛШЕБНИКИ»**. Ужасы

ТДК

7.00 **, 14.00** Дом живых историй.
7.28 **, 10.49, 11.49, 12.49, 13.49, 16.49, 17.49, 18.49, 19.49, 23.00, 23.55** Музыка.
8.05 **, 15.00** Все лучшее, для Вас.
8.35 **, 11.00, 18.00** Красотка.
9.00 С добрым утром, любимая!
10.00 **, 17.00** Истории успеха.
12.00 Наши дети.
13.00 **, 19.00** Ваш доктор.
14.29 **«ДОЛИНА КУКОЛ»**, 27-я серия. Сериал
16.00 Твой дом.
20.00 Зеркало жизни.
21.00 Ваш личный психолог.
22.00 Сексуальная революция.
23.25 **«ДОЛИНА КУКОЛ»**, 28-я серия. Сериал
0.05 Игротека.

МИР

5.55 **, 18.55** Афиша.
6.00 **, 7.15, 8.00, 2.15** Содружество.
6.30 **«ОБЖ»**, 57-я серия. Сериал
7.00 **, 10.00, 13.00, 16.00, 19.00, 22.00** Новости Содружества.
7.45 Коммерческая программа.
8.30 «Мечтай, действуй, будь!»
9.00 «Вместе».
10.15 «Знаем русский».
11.15 «Казахстан: страницы истории».
11.30 **«ДИКАЯ ЛУНА»**, 36-я серия. Сериал
12.30 «Странные жилища». Док. сериал
13.15 «Студия 60Х90».
13.25 **, 23.25 «ГДЕ ТЫ, МОЯ ЗУЛЬФИЯ?»** Х/ф
15.15 «Учим английский».
15.30 **«ОБЖ»**, 58-я серия. Сериал
16.25 **, 1.15** «Самые удивительные праздники мира». Док. сериал
17.25 **, 2.45** «Час суда. Дела семейные».
18.25 **, 3.45** «Лучшее из Джентльмен-шоу».
19.25 «Акценты».
19.45 **«РУССКИЕ АМАЗОНКИ»**, 5-я серия. Сериал
20.45 «Тик-так».
21.00 «Общий интерес».
21.30 «Республика сегодня».
22.25 1-я серия **«БЛАГОРОДНЫЕ МОШЕННИКИ»**, 1-я серия. Сериал

ШКОЛЬНИК

7.55 **, 15.55, 23.55** Программа передач.
8.00 **, 16.00, 0.00** «Москва на все времена»: «Поликонфессиональная Москва».
8.30 **, 16.30, 0.30** Биология 10 класс. «Второй закон Г. Менделя. Анализирующее скрещивание. Промежуточное наследование. Цитологические основы законов Г. Менделя».
9.15 **, 17.15, 1.15** «Телевикторина».
9.25 **, 17.25, 1.25** Геометрия 10 класс. «Правильная пирамида».
10.10 **, 18.10** «Опасная зона».
10.30 **, 18.30, 2.30** Химия 10 класс. «Обобщение: «Монофункциональные производные углеводородов».
11.15 **, 19.15, 3.15** «Педсовет»: «Дрессировщик».
11.35 **, 19.35, 3.35** Литература 10 класс. «Творчество Н.Г. Чернышевского».
12.30 **, 20.30, 4.30** Телеигра «Маркиза».
13.30 **, 21.30, 5.30** Телеигра «Идущие вперед».
14.00 **, 22.00, 6.00 «ВЕЛИКИЙ УТЕШИТЕЛЬ»**. Х/ф
15.30 **, 23.30, 7.30** «Оборотень». Док. фильм

ФИЛЬМ ДНЯ

ТНТ, 22.00

«ЧЕРТОВ МОБИЛЬНИК». (Франция, 2007 г.)

Сид (Жан-Батист Монье) ради любви готов на все!

Режиссер: Джеймс Хат.

В ролях: Жан-Батист Монье, Дженнифер Декер, Бенджамин Джангерс, Эдуард Коллин.

Комедия. Сказочная комедия про подростка-скейтера, в руки которого попадает выполняющий все его желания мобильник. Хотя желание у него, в общем, единственное – поближе познакомиться с одной брюнеткой.

ПЕРВЫЙ КАНАЛ

5.00 Новости.
5.05, **8.00** «Доброе утро!»
7.05 «Выборы Президента России 2008».
9.00 Новости.
9.20 «Малахов +».
10.20 «Модный приговор».
11.20 «Контрольная закупка».
12.00 Новости.
12.20 **«УБОЙНАЯ СИЛА»**. Сериал
13.20 «Детективы».
14.00 Другие новости.
14.30 «Хочу знать».
15.00 Новости.
15.20 «Понять. Простить».
16.00 **«ОГОНЬ ЛЮБВИ»**. Сериал
17.00 «Федеральный судья».
18.00 Вечерние новости.
18.20 «Пусть говорят».
19.10 «След».
20.00 **«ПРИНЦЕССА ЦИРКА»**. Сериал
21.00 «Время».
21.30 **«ГРОМОВЫ. ДОМ НАДЕЖДЫ»**. Сериал
22.30 **«ОСТАТЬСЯ В ЖИВЫХ»**. Сериал
23.20 Ночные новости.
23.40 «Теория невероятности». «Как продлить жизнь».
0.30 «Ударная сила». «Хватка «Крокодила».
1.20 «Доброй ночи».
2.10, **3.05** **«ИСТОРИЯ АНТУАНА ФИШЕРА»**. Х/ф (США, 2002 г.)

Дензел Вашингтон

Режиссер: Д. Вашингтон. В ролях: Д. Люк, Д. Вашингтон, Дж. Брайант.
Он родился в тюрьме. Он не понимал что такое любовь, дружба, нежность и сочувствие. Его эмоции – это злость, агрессия и жестокость. Бесчеловечное обращение в детстве принимает странные формы во взрослой жизни...
3.00 Новости.
4.10 «Детективы».

РОССИЯ ТВ Тула

5.00 «Доброе утро, Россия!»
6.35, **7.35**, **8.35** «Местное время. Вести – Тула».
8.50 «Народный маркиз. Игорь Дмитриев». Док. фильм
9.45 **«ВЫЗОВ»**. Сериал
10.45 «Вести».
11.25 «Местное время. Вести – Тула».
11.45 **«ВЫЗОВ»**. Сериал
12.40 **«ПОДРОСТОК»**. Х/ф
14.00 «Вести».
14.20 «Местное время. Вести – Тула».
14.40 **«МАЧЕХА»**. Сериал
15.35 «Суд идет».
16.30 «Кулагин и партнеры».
17.00 «Вести».
17.30 «Местное время. Вести – Тула».
17.50 «Вести».
18.05 **«ЖЕНЩИНА БЕЗ ПРОШЛОГО»**. Сериал
19.00 **«РОДНЫЕ ЛЮДИ»**. Сериал

Любовь Руденко

20.00 «Вести».
20.30 «Местное время. Вести – Тула».
20.50 «Спокойной ночи, малыши!»
21.00 **«ВЫЗОВ»**. Сериал
22.55 «Пять смертей Симона Петлюры». Док. фильм
23.55 «Вести +».
0.15 **«ОБЖОРА»**. Х/ф (Франция, 2003 г.)
Режиссер: Т. Бинисти. В ролях: Э. Кантона, Р. Бракни, К. Сиол.
Расследуя убийство влиятельного судовладельца, Селена влюбляется в Эльзу, юную племянницу убитого. Поняв, что в преступлении повинна именно она, Селена предлагает ей странную сделку...
2.00 **«ДЕРЖИ МЕНЯ КРЕПЧЕ»**. Сериал
2.55 «Дорожный патруль».
3.15 **«ВСТРЕЧА ВЫПУСКНИКОВ»**. Сериал (США).
4.10 «Народный маркиз. Игорь Дмитриев». Док. фильм

СТС Тула

6.00 **«ЧУДЕСА НАУКИ»**. Сериал
6.55 **«СМЕШАРИКИ»**. Мультсериал
7.00 **«МОЯ ПРЕКРАСНАЯ НЯНЯ»**. Сериал
7.30 **«ПАПИНЫ ДОЧКИ»**. Сериал
8.00 **«ОДНА НОЧЬ ЛЮБВИ»**. Сериал
9.00 Новости «fmМедиа».
9.20 Музыка на канале.
9.30 **«АТЛАНТИДА»**. Сериал
10.30 **«ЕВЛАМПИЯ РОМАНОВА. СЛЕДСТВИЕ ВЕДЕТ ДИЛЕТАНТ 3»**. Сериал
11.30 **«ПЕТЯ ВЕЛИКОЛЕПНЫЙ»**. Сериал
12.30 **«ВСЯ ТАКАЯ ВНЕЗАПНАЯ»**. Сериал
13.00 **«СМЕШАРИКИ»**. Мультсериал
13.30 Новости «fmМедиа».
13.50 Музыка на канале.
14.00 **«ПРИКЛЮЧЕНИЯ ВУДИ И ЕГО ДРУЗЕЙ»**. Мультсериал
14.30 **«ПРИКЛЮЧЕНИЯ ДЖЕКИ ЧАНА»**. Мультсериал
15.00 **«КОРОЛЬ ЛЕВ. ТИМОН И ПУМБА»**. Мультсериал
15.30 «Ким Пять-с-плюсом».
16.00 **«САБРИНА – МАЛЕНЬКАЯ ВЕДЬМА»**. Сериал
16.30 «Галилео».
17.00 **«МОЯ ПРЕКРАСНАЯ НЯНЯ»**. Сериал
17.30 **«ТАЙНЫ СМОЛВИЛЯ»**. Сериал
18.30 Новости «fmМедиа».
18.50 Музыка на канале.
19.00 **«ПАПИНЫ ДОЧКИ»**. Сериал
20.00 **«ОДНА НОЧЬ ЛЮБВИ»**. Сериал
21.00 **«АТЛАНТИДА»**. Сериал
22.00 **«ШКОЛА СТЮАРДЕСС»**. Х/ф (США, 1986 г.)
Режиссер: К. Бланкато. В ролях: Б. Калле, М. Кадорет, Д. Мост.
Филоу Хендерсона и его друга Джорджа Банкла исключают за профнепригодность из летного училища. Не желая расставаться с мечтой об авиации, они поступают в школу стюардесс...
0.00 Новости «fmМедиа».
0.20 Музыка на канале.
0.30 **«ТРИДЦАТИЛЕТНИЕ»**. Сериал
1.30 **«ТАЛИСМАН ЛЮБВИ»**. Сериал
2.25 **«ЗАКОН И ПОРЯДОК. СПЕЦИАЛЬНЫЙ КОРПУС»**. Сериал
4.10 **«ТАНЦЫ ПОД ЗВЕЗДАМИ»**. Сериал
5.00 **«КОРОЛЕВА ЭКРАНА»**. Сериал

НТВ

6.00 «Сегодня утром».
9.00 «Наше все!»
10.00 «Сегодня».
10.25 «Чистосердечное признание».
11.00 **«ВРАЧЕБНАЯ ТАЙНА»**. Сериал
13.00 «Сегодня».
13.35 **«ЗАКОН И ПОРЯДОК»**. Сериал
14.35 **«ПЛАН Б»**. Сериал
15.30 «Чрезвычайное происшествие. Обзор».
16.00 «Сегодня».
16.30 **«УЛИЦЫ РАЗБИТЫХ ФОНАРЕЙ»**. Сериал
18.30 «Чрезвычайное происшествие. Обзор».
19.00 «Сегодня».
19.40 **«ЗАКОН И ПОРЯДОК»**. Сериал
20.40 **«ФОРМУЛА СТИХИИ»**. Сериал
21.40 **«ПЛАН Б»**. Сериал
22.40 «Сегодня».
23.05 **«УЛИЦЫ РАЗБИТЫХ ФОНАРЕЙ»**. Сериал
0.10 «Главная дорога».
0.40 **«КОНАН-РАЗРУШИТЕЛЬ»**. Х/ф (США).
2.35 **«УЛИЦЫ РАЗБИТЫХ ФОНАРЕЙ»**. Сериал
3.35 **«БЕЗ СЛЕДА 4»**. Сериал (США).
4.25 **«ДЕТЕКТИВ РАШ 3»**. Сериал (США).
5.15 **«СКОРАЯ ПОМОЩЬ 11»**. Сериал (США).

КУЛЬТУРА

6.30 Канал «Евроньюс».
10.00, **19.30**, **23.30** «Новости культуры».
10.20 «В главной роли...»
10.40, **1.50** Программа передач.
10.50 **«БЕЗ ВИНЫ ВИНОВАТЫЕ»**. Х/ф
12.25 «Инспектор Завен».
12.40 «Тем временем».
13.35 «Academia».
14.05 **«НИККОЛО ПАГАНИНИ»**, 1-я серия. Х/ф (1-я серия)
15.15 «Живое дерево ремесел».
15.25 «Оружие победы: ИЛ 2».
15.55 «Порядок слов».
16.00 **«ВОКРУГ СВЕТА С ВИЛЛИ ФОГОМ»**. Мультсериал
16.25 Мультфильм.
16.30 **«ВСТРЕЧА С ГЕНИЕМ»**. Х/ф **«Уинслоу Хомер. Необыкновенный американец»**, ч. 1. (Канада).
16.55 «Ганнибал». Док. фильм
17.05 «Африка у поверхности земли», 5-я серия. Док. сериал
17.35 «А. Пушкин. «Е. Онегин».
18.00 «Собрание исполнений».
19.00 «Ночной полет».
19.50 «Географические открытия», 2-я серия. Док. фильм
20.50 К юбилею И. Кваши. «Театральная летопись», ч. 2.
21.20 «Константин Циолковский. Гражданин Вселенной».
21.50 Ток-шоу «Апокриф».
22.35 «Русская муза». Док. фильм
23.55 **«ИНСПЕКТОР ДЖЕРИКО»**, 1-я серия. Х/ф **«Пара коряВых клешней»**. (Великобритания – США). (1-я серия)
1.30 «Испанская рапсодия».
1.55 «Географические открытия», 2-я серия. Док. сериал

ТВ-3 Тула

6.00, **8.30** Мультфильм.
7.15 **«ТАРАКАН-РОБОТ»**. Мультсериал
7.45 **«УОЛТЕР МЕЛОН»**. Мультсериал
8.15 **«Ферма чудища»**. Мультфильм
9.30 **«ГОРЕЦ 2»**. Х/ф (Франция).
12.00, **20.00** «Разрушители мифов». (США).
13.00 **«ЗВЕЗДНЫЕ ВРАТА»**, 103-я серия. Сериал (США).
14.00 **«НОВЫЙ ДЕНЬ»**, 11-я серия. Сериал (США).
15.00 Успеть за 23 минуты.
15.30 «Упс!»
16.30 **«МУРАШКИ»**, 42-я серия. Сериал (Канада).
17.00 **«ЗВЕЗДНЫЕ ВРАТА»**, 104-я серия. Сериал (США).
18.00 **«КРЕПКИЙ ОРЕШЕК ДЖЕЙН»**, 8-я серия. Сериал (Канада – США).
19.00 **«НОВЫЙ ДЕНЬ»**, 12-я серия. Сериал (США).
21.00 **«ЗМЕИНАЯ КОЖА»**. Х/ф (Новая Зеландия).
23.00 **«БАЙКИ ИЗ СКЛЕПА»**, 35-я серия. Сериал (США).
23.30 **«ПАУТИНА»**. Х/ф (США).
1.30 **«БАЙКИ ИЗ СКЛЕПА»**, 34-я серия. Сериал (США).
2.00 Культ наличности.
5.00 Муз. Relaks.

ТВ ЦЕНТР Тула

6.00, **7.30** «Настроение».
7.00 «Настроение. Тула».
8.30, **11.30**, **14.30**, **17.30**, **20.50** «События».
8.50 «Выборы Президента РФ».
9.00, **11.15**, **0.25** «Петровка, 38».
9.10, **14.45**, **18.50**, **19.50** «История государства Российского».
9.20 **«ПРОСТО САША»**. Х/ф
10.45 «Дикие гонки». Док. фильм
11.45, **21.05** **«РЕКА-МОРЕ»**. Сериал
12.40, **22.00** **«ОФИЦЕРЫ»**. Сериал
13.40 «Момент истины».
14.50 «Наши любимые животные».
15.30 **«ЗАКОН ВОЛЬФА»**. Сериал (Германия).
16.30 Новое «Времечко».
17.55 «Деловая Москва».
18.15 «21 кабинет».
19.00 «События. Тула».
19.25 «Свое мнение».
19.35 «Встречи».
19.55 «Лицом к городу».
23.00 «Скандальная жизнь». Час пик.
23.55 «События. 25-й час».
0.45 Концерт «Замыкая круг».
1.45 **«ВО ИМЯ МЕСТИ»**. Х/ф (США).
3.30 **«ВСАДНИК БЕЗ ГОЛОВЫ»**. Х/ф
5.30 Мультфильмы: **«Тараканище»**, **«Разные колеса»**.

ТНТ Тула

6.00 **«ЛЮБОВЬ И ТАЙНЫ САНСЕТ БИЧ»**. Сериал
6.55 «Глобальные новости».
7.00, **13.30**, **19.00** Такси.
7.30 **«РАКЕТНАЯ МОЩЬ»**. Мультсериал
8.00, **19.30** Тула: инструкция по применению.
8.20, **14.20**, **0.30** ИнформБюро.
8.25, **0.35** Гороскоп.
8.30 «Необъяснимо, но факт».
9.30, **14.30** **«САША+МАША»**. Сериал
10.00, **18.00**, **20.00** **«СЧАСТЛИВЫ ВМЕСТЕ»**. Сериал
11.00 **«КОТОПЕС»**. Мультсериал
11.30 **«ДИКАЯ СЕМЕЙКА ТОРНБЕРРИ»**. Мультсериал
12.00 **«ЭЙ, АРНОЛЬД»**. Мультсериал
12.30 **«ОХ УЖ ЭТИ ДЕТКИ!»** Мультсериал
13.00 **«ТОТАЛЛИ СПАЙС»**. Мультсериал
14.00, **0.10** Крутящий момент.
15.00, **21.00** «Дом 2. Город любви».
16.00 **«ЧЕРТОВ МОБИЛЬНИК»**. Комедия (Франция).
19.50 Если завтра ремонт.
22.00 **«ГРЯЗНЫЕ ПОДВИГИ»**. Комедия (США).
23.35 «Дом 2. После заката».
0.40 Наши песни.
0.55 **«ПСИХОАНАЛИТИК ДОНА»**. Комедия (США).
2.55 «Дом 2. Жара».
3.50 «Офис».

ДОМАШНИЙ

6.30 **«Приключения Болека и Лелека»**. Мультфильм
7.00, **20.30** Домашние сказки.
7.30 «Что мы знаем о еде?» История красного гавайского перца.
8.00, **19.30** **«КЛОН»**. Сериал
9.00, **16.00** «Дела семейные».
10.00, **14.00**, **0.45** Все под контролем.
11.00 «Лига пациентов». Вся правда о здоровье.
12.00 **«ДАША ВАСИЛЬЕВА. ЛЮБИТЕЛЬНИЦА ЧАСТНОГО СЫСКА 2». «Дама с коготками»**, 1-я серия. Сериал (1-я серия)
13.00 Мир в твоей тарелке.
15.00, **2.35** «Лига пациентов». В ответе за себя.
17.00, **3.30** **«НАПЕРЕКОР СУДЬБЕ»**. Сериал
18.00 «33 квадратных метра».
18.30, **1.45** **«ДОКТОР ХАУС»**. Сериал
21.00 **«ДАША ВАСИЛЬЕВА. ЛЮБИТЕЛЬНИЦА ЧАСТНОГО СЫСКА 2». «Дама с коготками»**, 2-я серия. Сериал
22.00, **4.15** **«ОНА НАПИСАЛА УБИЙСТВО»**. Детектив **«Примечание к убийству»**. (США).
23.00 «Необычные дома мира». Вязаный дом. Грандиозный дом.
23.30 **«ВОЗВРАЩЕНИЕ РЕЗИДЕНТА»**, 2-я серия. Х/ф
5.00 Музыка.

УДИВИТЕЛЬНАЯ ЖИЗНЬ

6.00 **«ПРАВОЕ ДЕЛО»**. Сериал
6.50, **7.30**, **8.30**, **9.30**, **10.30**, **11.30**, **12.30**, **13.30**, **14.50**, **15.30**, **16.40**, **17.15**, **18.50**, **19.30**, **20.55**, **21.30**, **22.55**, **23.30** Музыка.
6.55, **9.25**, **10.25**, **13.25**, **15.20**, **16.45**, **17.20**, **23.00**, **21.20** Мультфильм.
7.00 «Величайшие реки».
8.00 «Народные промыслы России». Док. фильм
8.35 «Улики древности».
10.05 **«Я МЕЧТАЮ»**. Сериал
10.35 «Красочная планета».
12.00 «Рожденные играть».
12.35 «Безумная депрессия со Стивеном Фраем». Док. фильм
14.05 «Выходные дни».
14.30, **16.35** «Внезапная слава».
14.35, **23.20** «Хочу все знать».
14.45, **23.10** «На грани».
14.55 «Хроники разрушенного дома».
16.00 «Йога как терапия».
16.50 «Открытки».
18.00 «Религии мира».
18.55 «На всех широтах».
19.00 «Образ будущего». Док. фильм
20.00 «Как жить дольше».
21.00 «Изюминка».
21.25 «Моменты истины».
22.05 «Выдающиеся исторические личности».
22.30 «Природные лекарства».
22.35 «Современный дизайн».

НАЦИОНАЛЬНАЯ ГЕОГРАФИЯ

6.00 Проклятие царя Тута.
7.00 Расследования авиакатастроф: Чудесное спасение.
8.00, **8.30** Я не знал этого, ч. 1.
9.00 Битва за буйволов.
10.00, **20.00** Я не знал этого, ч. 2.
10.30 Веселая наука, ч. 2.
11.00, **16.00** Угон самолетов.
12.00, **17.00** Встречный курс.
13.00 С точки зрения науки – Дело о планете Земля: Оползни.
14.00 Поиски пропавшего истребителя.
15.00 Калахари: Затопленная пустыня.
18.00 В горной стране гелад: Король скал.
19.00 Суперсооружения: Сделано из стали.
20.30 Я не знал этого, ч. 2.
21.00 Звери-титаны.
22.00, **4.00** Суперсооружения: Дамба Гувера.
23.00, **2.00**, **5.00** Критическая ситуация: Перестрелка в Голливуде.
0.00, **3.00** Критическая ситуация: Сбитый пилот.
1.00 Расследования авиакатастроф: Все двигатели отказали.

ЭКСПЛОРЕР

7.00, **13.00** «Человеческий инстинкт». Док. сериал (Великобритания).
8.00, **14.00** «Опасная зона: Смертельное побережье». Док. фильм (Великобритания).
9.00, **15.00** «Дрэгстер против дрэгстера». Док. сериал (Канада).
10.00, **16.00** «Машины стоимостью в миллионы долларов». Док. сериал (Великобритания).
11.00, **17.00** «Охотники за наградами» – наемная полиция Америки». Док. сериал (Великобритания).
11.30, **17.30** «Судебные медики Лос-Анжелеса». Док. сериал (США).
12.00, **18.00** «Не зная границ». Док. сериал (Великобритания).
19.00 «Осторожно – опасность!» Док. сериал (США).
20.10 «Побег в Легион». Док. сериал (Великобритания).
21.00 «Авантюра гаечного ключа». Док. сериал (США).
22.00 «Дневники смерти». Док. сериал (Великобритания).
22.30 «72 часа: Настоящее преступление». Док. сериал (Канада).
23.00 «Юные гангстеры». Док. фильм (Великобритания).
0.00 «Хардкор: История Ларри Флинта». Док. фильм (Великобритания – США).

ДИСКАВЕРИ

6.00, **13.45** Рождение чоппера, 2-я серия.
6.25, **14.10** Наперегонки со временем, 4-я серия.
7.20 Американские колымаги: Машина Хильдербрант, ч. 2.
8.15 Как это работает, 51-я серия.
8.45 Как это работает, 52-я серия.
9.10 Головоломы, 6-я серия.
10.05 Разрушители легенд: Пуленепробиваемая вода.
11.00 Махинаторы: Альфа Ромео Спайдер Велоче 2000.
11.55 Американские колымаги: Машина Хильдербрант, ч. 3.
12.50 Гигантские стройки: Самая большая железная дорога в мире.
15.05, **1.00** Головоломы, 7-я серия.
16.00 Создай мотоцикл: Чика против Майка Паглиза.
17.00 Как это работает, 53-я серия.
17.30 Как это работает, 54-я серия.
18.00 Американский чоппер: Мотоцикл Лэнса Армстронга, ч. 2.
19.00 Разрушители легенд: Наркотическая булочка с маком.
20.00 Грязная работенка: Пароходный салага.
21.00, **1.55** Дерзкие проекты: Турбокатера.
22.00 Мегастройки.
23.00 Мертвые обитатели: Дух в подвале.
23.30 Мертвые обитатели: Потерянные души.
0.00 Сценарий катастрофы: Катастрофа на Кинг Кросс.

ПЛАНЕТА ЖИВОТНЫХ

8.00 Как стать...: Верблюдица.
9.00, **16.00** Дневник большой кошки, 4-я серия.
9.30, **16.30** Дневник большой кошки, 5-я серия.
10.00 Самые забавные животные планеты.
11.00 Отдел по защите животных: на переднем крае.
12.00 Ветеринары-стажеры: Триумф духа.
12.30 Ветеринары-стажеры: Лицом к лицу с опасностью.
13.00, **18.00**, **1.00** Ветеринарная скорая помощь, 2-я серия.
13.30, **18.30**, **1.30** Дневник большой кошки, 2-я серия.
14.00 Полиция Хьюстона – отдел по защите животных: Дикая стая.
15.00 Приключения Корвина: Слоновий хобот (Обоняние).
17.00 Поля звериных сражений: Побережье.
17.30 Поля звериных сражений: Острова.
19.00 Полиция Хьюстона – отдел по защите животных.
20.00 Обезьяньи проделки.
21.00 Разрушители стереотипов.
22.00 Улица лемуров.
23.00 Дневник шимпанзе, 3-я серия.
23.30 Дневник шимпанзе, 4-я серия.
0.00 Отдел по охране животных: полиция Майами: Лабрадоры-спасатели.
Профилактика.

КАНАЛ ПУТЕШЕСТВИЙ

9.00, **1.00** Жаждущий странник.
9.30, **1.30** Казино мира.
10.00, **18.30** Землепроходцы.
10.30 Далекие берега. Мармарис.
11.00 Прирожденные путешественники. Греция.
11.30 Экстремальные путешествия.
12.00, **21.30**, **5.30** Путешествия 2008. Февраль.
12.30 Вкус Калифорнии.
13.00 Всемирный путешественник.
14.00 Такси за $100.
14.30 Жаждущий странник.
15.00 Несравненная Италия.
15.30 Прирожденные путешественники. Хорватия.
16.00 День природы.
16.30 Прирожденные путешественники. Таити – Мореа.
17.00, **0.00**, **8.00** Всемирный путешественник. Аргентина.
18.00 Путеводитель для искателей приключений.
19.00 Страсть к путешествиям.
19.30 Хит-парад достопримечательностей Индии.
20.00, **4.00** Всемирный путешественник.
21.00, **5.00** Круиз на лайнере «Куин Мэри 2». Все на борту.
22.00, **6.00** Открытки из райских уголков Земли.
22.30, **6.30** Роскошные путешествия с Варуном Шармой.
23.00, **7.00** Лыжный мир.
23.30, **7.30** Путеводитель для искателей приключений.
2.00 Авантюристы. Италия.
3.00 Всемирный путешественник.

РОССИЯ-СПОРТ

5.00 Конькобежный спорт. ЧЕ.
6.00 «Сборная России». Е. Лобышева.
6.45 **, 9.00, 13.00, 16.40, 21.25, 0.20** «Вести-спорт».
7.00 **, 8.00** «Зарядка с чемпионом».
7.15 **«Жил-был Саушкин»**. Мультфильм
7.35 **«СКУБИ-ДУ И СКРЭППИ-ДУ»**. Мультсериал (США).
8.15 **«СВОЯ КОМАНДА»**. Сериал
8.45 «Мастер спорта».
9.10 **, 15.05** «Неделя спорта».
10.15 Теннис. Кубок Федерации. 1/4 финала. Израиль – Россия.
11.50 Бобслей. Кубок мира. Мужчины. Двойки.
13.10 Регби. «Кубок шести наций». Ирландия – Италия.
16.10 **, 23.45** «Скоростной участок».
16.55 Баскетбол. Евролига. Женщины. 1/8 финала. «Спартак» (Россия) – ТЕО (Литва). Прямая трансляция.
18.50 Волейбол. «Матч звезд». Мужчины. Прямая трансляция.
21.50 Прыжки в воду. Кубок Европы.
0.35 Баскетбол. Евролига. Женщины. 1/8 финала. «Спартак» (Россия) – ТЕО (Литва).
2.25 Волейбол. «Матч звезд». Мужчины.
4.20 «На всех парусах». Пальма де Мальорка-2007.

7-ТВ

5.00 **– 4.00** 7 новостей. Каждый час.
8.05 **«15.0»**. Сериал
8.30 **«ПЛЯЖ, ЭКСТРИМ И ВСЕ ТАКОЕ»**. Сериал
9.05 Классика футбола. Barcelona.
9.35 **, 15.35** Бундеслига.
10.05 Outrageous and Courageous.
10.20 **, 14.05, 21.05** NBA Live!
10.35 **, 17.05, 21.20, 2.05** NHL.
11.05 **, 17.35, 21.35, 2.45** Предельная глубина.
11.20 **, 22.35** Академия нахлыста.
11.35 **, 22.20** Диалоги о рыбалке.
12.05 **, 17.20, 22.05, 2.30** Мир подводной охоты.
12.20 Бега и скачки.
13.05 Пул. Кубок мира 2007.
14.20 High 5.
15.05 Планета рыбака.
16.05 Мир свободного спорта.
18.20 Лучшие матчи Премьер-лиги.
19.05 KOTV: классика бокса.
20.05 Гольф. Европейская неделя.
20.35 Off-Road Drive.
23.05 Картинг.

ТЕЛЕКЛУБ

20.00 **«ШТРАФБАТ»**. Сериал
21.00 **«ГРАЖДАНИН НАЧАЛЬНИК 2»**. Сериал
22.00 **«КОСВЕННЫЕ УЛИКИ»**. Сериал
23.00 **«ТАСС УПОЛНОМОЧЕН ЗАЯВИТЬ…»**. Сериал

ЕВРОСПОРТ

10.30 Вот это да!!!
10.45 **, 12.30** Футбол. Кубок Африканских Наций (Гана). Четвертьфинал.
11.45 **, 20.00, 22.00** Футбол. Евроголы.
14.15 Футбол. Кубок Африканских Наций (Гана). Четвертьфинал.
16.00 **, 20.15** Теннис. Турнир WTA во Франции (Париж). День 2.
17.45 **, 22.15** Снукер. Кубок Мальты. День 3.
1.00 Футбол. Кубок Африканских Наций (Гана).
1.30 Бокс (будет объявлено позже). Профилактика.

ЕВРОПЕЙСКИЕ НОВОСТИ

8.00 **– 12.30** Новости за завтраком. Каждые 30 минут.
13.00 **,13.30, 14.00, 14.30, 17.00, 17.30, 18.00, 18.30** Новости и стиль жизни.
13.17 **, 13.47, 17.17, 17.47** Европейцы.
14.17 **, 18.17** Парламент.
14.47 **, 18.47** Ле маг.
15.00 **, 15.30, 16.00, 16.30** Новости за ланчем.
19.00 **– 3.30** Вечерние новости. Каждые 30 минут.
4.00 **– 7.30** Подробные ночные новости. Каждые 30 минут.

ПЯТЫЙ КАНАЛ

6.00 **, 6.35, 7.00, 7.35, 8.00, 8.35, 9.00** «Утро в большой стране».
6.30 **, 7.30, 8.30, 9.30, 10.30, 12.30, 14.30, 18.30** «Сейчас».
6.50 **, 7.50, 23.10** «Сейчас о спорте».
8.50 «Сейчас о спорте».
9.40 «Совершенно секретно». «Кремлевский концерт».
10.40 «Сердцу не прикажешь».
11.30 «Пиранья!»
12.00 «Грабители». Док. фильм
12.45 «Федерико Феллини». Док. фильм (США – Великобритания).
13.40 «Энергичные люди».
14.45 «Открытая студия».
15.50 «Дом быта».
16.05 **«ФЛИППЕР»**. Сериал (США).
17.00 **«СТАРШЕКЛАССНИКИ 2»**. Сериал
17.30 **, 21.00** «Экстренный вызов 112».
17.35 **«МУЖЧИНЫ НЕ ПЛАЧУТ»**. Сериал
19.00 **«СЕРДЦУ НЕ ПРИКАЖЕШЬ»**. Сериал
20.00 **«АГЕНТСТВО «ЛУННЫЙ СВЕТ»**. Сериал (Великобритания – США).
21.30 «Сейчас о главном».
22.10 «Совершенно секретно». «Татьяна Окуневская: судьба актрисы».
23.25 **«ДЕНДИ В ЖЕЛЕ»**. Х/ф (Великобритания).
1.30 **«ТИГР ДОБИВАЕТСЯ СВОЕГО»**. Х/ф (США).
3.20 **«БУМАЖНЫЕ КУКЛЫ»**. Сериал (США).

ДТВ

6.00 Удачное утро.
6.50 **, 4.55** Музыка на ДТВ.
6.55 Телемагазин.
7.25 **, 7.40, 8.10** Мультфильм.
7.55 Мультфильм.
8.30 **, 20.00** Самое смешное видео.
9.00 **«АГЕНСТВО АЛИБИ»**. Сериал
9.30 **, 14.00, 17.30** Судебные страсти.
10.30 **«ОТРЯД ОСОБОГО НАЗНАЧЕНИЯ»**. Х/ф
12.05 **, 4.40** В засаде.
12.30 «Утомленные славой». Док. фильм
13.00 **«КРУТОЙ УОКЕР»**. Сериал
15.00 **, 21.30 «БЕЗМОЛВНЫЙ СВИДЕТЕЛЬ»**. Сериал
15.30 **, 22.00 «МОРСКАЯ ПОЛИЦИЯ: СПЕЦОТДЕЛ»**. Сериал
16.30 **«ДИАГНОЗ: УБИЙСТВО»**. Сериал
18.30 **, 23.30** Невероятная коллекция мистера Рипли.
19.30 Каламбур.
20.30 **«ОПЕРА. ХРОНИКИ УБОЙНОГО ОТДЕЛА»**. Сериал
23.00 **, 0.55** Голые и смешные 3.
0.30 Карданный вал+.
1.30 Маски-шоу.
1.55 Ночной клуб.
3.55 **«РЫЦАРЬ ДОРОГ»**. Сериал

РБК

6.00 **– 0.00** Новости. Каждые 30 минут.
6.10 **, 6.35, 7.10, 7.35, 8.10, 8.35, 9.10, 10.10, 11.15, 12.10, 13.10, 14.10, 15.10, 16.10, 17.15, 19.10, 20.10, 23.15** Рынки.
6.20 **, 7.15, 8.15, 9.15, 10.20** Обзор российской прессы.
6.45 **, 7.40, 8.40, 10.35** Обзор зарубежной прессы.
6.50 **, 7.45, 8.45, 9.50** Бизнес-стиль.
7.20 **, 8.20, 9.20** Афиша.
7.25 **, 8.25, 9.24, 10.24** Autonews.
7.50 **, 16.20, 22.50, 0.20** Отдых и туризм.
8.50 **, 14.50** Звездная пыль.
9.35 **, 22.35** Зарубежный бизнес.
10.40 Открытие торгов в России.
10.50 **, 18.50** Азбука инвестора.
11.20 В фокусе.
12.15 Эмитенты.
13.35 Сфера интересов.
13.55 Назначения и отставки.
14.35 **, 18.35** Новости компаний.
15.20 В фокусе.
16.35 Капитал.
17.35 Открытие торгов в Америке.
18.10 Итоги торгов в России.
19.35 Диалог с Александром Лебедевым.
20.35 Наши деньги. VIP-ипотека.
21.10 Интрига дня.
22.00 **, 0.30** Мир сегодня.
23.35 Сфера интересов.
0.10 Итоги торгов в Америке.

ЗВЕЗДА

6.00 «Моя страна». Док. сериал
6.15 «100 мест, которые надо увидеть за свою жизнь».
6.30 Мультфильм.
7.00 «Звезда онлайн».
9.00 **, 13.00, 16.00, 18.00, 22.00** Новости.
9.15 **«КРАСНАЯ КАПЕЛЛА»**, 13-я серия. Х/ф
10.10 «Вулканы». Док. фильм
11.20 **, 0.55** «Опасность крупным планом». Док. сериал
11.45 (1-я серия) **«СЕМНАДЦАТЬ МГНОВЕНИЙ ВЕСНЫ»**, 1-я серия. Х/ф
13.15 «На войне как на войне».
14.15 **, 5.00 «ЧЕТЫРЕ ТАНКИСТА И СОБАКА»**, 17-я серия. Х/ф
15.30 «Путеводная звезда».
16.20 **, 1.20 «КЛУБ ЖЕНЩИН»**, 1-я серия. Х/ф (1-я серия)
17.30 «Охотники за адреналином».
18.30 **, 4.05 «МЕГРЭ»**, 17-я серия. Х/ф
19.30 **«СЕМНАДЦАТЬ МГНОВЕНИЙ ВЕСНЫ»**, 2-я серия. Х/ф
20.40 «Засада на таможне. Дело 1996 года». Док. фильм
21.10 «Лейб-гвардии Конный полк. Первая конная». Док. фильм
22.25 **«КРАСНАЯ КАПЕЛЛА»**, 14-я серия. Х/ф
23.10 **«ПРОФЕССИОНАЛЫ СЛЕДСТВИЯ»**, 2-я серия. Х/ф
2.30 **«СТО СОЛДАТ И ДВЕ ДЕВУШКИ»**. Х/ф

ТВ-1000

4.00 **, 22.00 «ДЕНЬ ПОКАЯНИЯ»**. Драма (США).
6.00 **«УАНДЕРЛЕНД»**. Триллер (США – Канада).
8.00 **«СОСТОЯНИЕ ПАНИКИ»**. Комедия (Франция).
10.00 **«ВМЕСТЕ»**. Драма (Швеция – Дания – Италия).
12.00 **«НАПРОЛОМ»**. Х/ф
14.00 **«КЛЕВЫЙ ПАРЕНЬ»**. Комедия (США).
15.40 **«АЭРОПОРТ»**. Драма (США).
18.00 **«ШИРОКО ШАГАЯ»**. Боевик (США).
20.00 **«ДЕВЧОНКИ»**. Комедия (Канада, 2005 г.)
Режиссер: Дж. Хазлетт. В ролях: Д. Бореанас, А. Уолш, К. Давернас.
Когда Кэролайн и Лайза обнаруживают, что их лучшая подруга спит с Китом Кларком, они решают соблазнить его любым способом. Подругам это удается и они решают разделить Кита. Он понимает, что сопротивление бесполезно…

МТВ

6.00 Музыка на завтрак.
9.30 **, 22.00 «КЛИНИКА!»** Сериал
10.00 Киночарт.
10.30 Звездная прислуга.
11.00 **, 15.00, 21.00 «КЛУБ»**. Сериал
12.00 **, 19.30** Детектор лжи.
12.30 **, 23.45** Музыка навсегда.
14.45 **, 23.00** News блок Daily.
16.00 За любовь Тилы Текилы.
17.00 Любовные связи Fred Durst.
17.30 Виртуалити.
18.00 Музыка на злобу дня.
18.30 Я хочу лицо знаменитости: Victoria Beckham.
19.00 «Live с Биланом 2».
20.00 Звезда в кубе.
20.30 «Звезды. Здесь и сейчас». Алсу.
22.30 Южный парк.
23.15 Виртуальный мясотряс.
1.00 «Лови удачу».
2.00 Музыка на ночь.

MCM TOP

8.00 **, 19.00** Лучшее. Колледж. СМС.
11.00 **, 15.00** Лучшее. Микс. Плейлист.
14.00 **, 23.00** Лучшее. Альбомы.
22.00 Лучшее. Рок.
2.00 Лучшее. Грув.
3.00 Лучшее. Ночь. Плейлист.

JETIX

8.00 **, 12.10, 15.30 «YIN YANG YO!»**
8.20 **, 10.55, 18.00, 18.20 «ИГГИ АРБАКЛ».**
8.45 **, 11.45 «W.I.T.C.H. ВЕДЬМА».**
9.10 **, 13.50, 14.15, 18.40, 19.05 «ТОТАЛИ СПАЙС».**
9.30 **«PUCCA».**
9.40 **, 13.00, 13.25, 20.15, 20.35, 22.35, 23.00 «POWER RANGERS: МИСТИЧЕСКАЯ СИЛА».**
10.05 **, 10.30, 19.30, 19.50, 21.45, 22.10, 0.05, 0.30 «H2O – ПРОСТО ДОБАВЬ ВОДЫ».**
11.20 **, 16.40, 17.10 «ЧТО С ЭНДИ?»**
12.35 **, 16.15 «ГОРОДСКИЕ СПАСАТЕЛИ».**
14.40 **, 15.05 «ДЕТКИ ИЗ КЛАССА 402».**
15.50 **«НЕВЕРОЯТНЫЕ ПРИКЛЮЧЕНИЯ КОСМИЧЕСКОЙ КОМАНДЫ».**
17.35 **«ТОФУС».**
21.00 **, 21.20, 23.20, 23.45 «НАРУТО».**
0.50 **«НОВАЯ СЕМЕЙКА АДАМС».**
1.15 **, 1.35 «КОМАНДА СУПЕРОБЕЗЬЯНОК».**

ХОЛЛМАРК

1.00 **«ИСЧЕЗНОВЕНИЕ»**. Х/ф (США).
2.30 **«БУМАЖНЫЙ ДЕТЕКТИВ: ПЕСНЬ ОБ УБИЙСТВЕ»**. Детектив
4.15 **«ИСПРАВЛЕНИЕ НЕИСПРАВИМОГО»**. Х/ф
6.00 **«КРАСНЫЙ БЕГЛЕЦ»**. Боевик
7.30 **, 13.45 «ДЖЕЙН ДОУ: ЛЮБОВЬ ДО ГРОБА»**. Детектив
9.15 **«ДОЧЕРИ МАКЛЕОДА 6»**, Сериал ч. 162. (Австралия).
10.15 **, 15.30 «ЦВЕТНОЙ ДОМ»**. Х/ф (США).
12.00 **, 17.15 «ТИХИЕ ГОЛОСА ПРОШЛОГО»**. Триллер
19.00 **«ДОЧЕРИ МАКЛЕОДА 6»**, Сериал ч. 163. (Австралия).
20.00 **«ПОСЛЕ МОЕЙ СМЕРТИ»**. Х/ф
21.30 **«РАЗВЕДКА»**, Сериал ч. 7, 8. (Канада).
23.30 **«ДОМАШНИЙ СТОРОЖ»**. Триллер (США, 2007 г.)
Режиссер: К. Лич. В ролях: Т. Спеллинг, Д. МакДермотт, Дж. Хиггинс.
Художница присматривает за домом загадочного мужчины и оказывается втянутой в странный треугольник. Недовольная бесконечной круговертью рабочих буден, Донна решает воспользоваться шансом и устраивается на работу сторожем в дом Франко…

Муз-ТВ

5.00 **, 8.25, 12.35, 16.25, 0.25, 3.00** «Муз-ТВ хит».
6.00 **, 10.00, 2.00** «Наше».
7.00 **, 13.55, 23.20** «Твой выбор».
8.00 **, 12.20, 18.25, 23.10** Pro-новости.
8.10 **«ЛОЛА И ВИРДЖИНИЯ»**. Мультсериал
11.00 «Страшно красивые 2. Превращение».
11.55 **, 22.20** «Полный фэшн».
15.00 «Звезды под прицелом».
15.55 «Ближе к звездам. Перис Хилтон».
18.35 «Вкус любви 2».
19.30 «Папарацци».
20.00 «Мультяшка».
20.55 «Ближе к звездам».
21.50 «Pro-кино».
22.45 **«УЛЕТНЫЙ TRIP»**. Мультсериал

MEZZO

8.00 **, 15.30** Дивертимеццо.
12.00 Балет «Влюбленный Шуберт».
12.40 Моцарт. «Реквием».
13.45 Брюно Фонтэн исполняет произведения Моцарта.
14.50 В.А. Моцарт. Концерт для фортепиано с оркестром №27.
19.00 «Художники Ренессанса: Песни и вздохи Пауля ван Невела».
19.55 Жорди Савал.
21.00 Labyrinto Ensemble.
22.00 Ensemble Ausonia исполняет произведения Жана-Филиппа Рамо.

РЕН ТВ Тула

6.00 Утренний музыкальный канал.
6.40 **, 12.00, 5.15** «Остров на экваторе», Док. фильм ч. 3.
7.05 «Рекламный облом».
7.30 **«СТУДЕНТЫ»**. Сериал
8.30 **, 21.00 «СОЛДАТЫ 14»**. Сериал
9.30 **, 12.30, 19.30, 23.30** «24».
10.00 **, 18.00 «ЛАНДЫШ СЕРЕБРИСТЫЙ»**. Сериал
11.00 «Час суда».
13.00 «Званый ужин».
13.55 **, 2.00 «СЕКРЕТНЫЕ МАТЕРИАЛЫ»**. Сериал (США).
14.50 **«СНЫ В ДОМЕ ВЕДЬМ»**. Х/ф (США).
16.00 «Очевидец» представляет: самое шокирующее».
17.00 **, 20.00 «ТРЮКАЧИ»**. Сериал
19.00 «Нарушители порядка».
22.00 «Секретные истории»: «Х-файлы. Подлинная история».
23.00 «Вечер».
0.00 «Актуальное чтиво».
0.15 **«ЛУЧШИЕ ИЗ ЛУЧШИХ: БЕЗ ПРЕДУПРЕЖДЕНИЯ»**. Боевик (США).
2.55 **«ВОЗВРАЩЕНИЕ В ШКОЛУ УЖАСОВ»**. Х/ф (США).
4.45 **«КОРОЛЬ КВИНСА»**. Сериал
5.40 Ночной музыкальный канал.

XXI ВЕК

10.00 **, 18.00, 2.00 «ТЕБЕ, НЕ ЗНАВШЕМУ МЕНЯ»**. Мелодрама
11.50 (1-я серия) **, 19.50, 3.50 «КРАСНАЯ ПУСТЫНЯ»**, 1-я серия. Драма (Италия – Франция).
13.00 **, 21.00, 5.00 «СЕКС ИЗ СОСТРАДАНИЯ»**. Драма (Испания – Мексика).
14.50 **, 22.50, 6.50 «МОЯ ЖЕНА – АКТРИСА»**. Комедия
16.25 **, 0.25, 8.25 «МНЕ УЖЕ 30, А Я НЕ ЖЕНАТ»**. Драма (США).

ТДК

7.00 **, 14.00** Следы в истории.
7.16 **, 10.49, 11.49, 12.49, 13.49, 16.49, 17.49, 18.49, 19.49, 23.00** Музыка.
8.05 **, 15.00** Все лучшее, для Вас.
8.35 **, 11.00, 18.00** Красотка.
9.00 С добрым утром, любимая!
10.00 **, 17.00** Истории успеха.
12.00 Наши дети.
13.00 **, 19.00** Ваш доктор.
14.16 Музыка.
14.29 **«ДОЛИНА КУКОЛ»**. Сериал
16.00 Твой дом.
20.00 Зеркало жизни.
21.00 Ваш личный психолог.
22.00 Сексуальная революция.
23.25 **«ДОЛИНА КУКОЛ»**. Сериал
0.05 Игротека.

МИР

5.55 **, 18.55** Афиша.
6.00 **, 7.15, 8.00, 2.15** Содружество.
6.30 **«ОБЖ»**, 58-я серия. Сериал
7.00 **, 10.00, 13.00, 16.00, 19.00, 22.00** Новости Содружества.
7.45 Коммерческая программа.
8.30 «Республика сегодня».
9.00 **«РУССКИЕ АМАЗОНКИ»**, 5-я серия. Сериал
10.15 «Хит-экспресс».
11.15 «Соседи».
11.30 **«ДИКАЯ ЛУНА»**, 37-я серия. Сериал
12.30 «Про любовь».
13.15 «Студия 60Х90».
13.25 **, 23.25 «ЛЮТЫЙ»**. Х/ф
15.15 «Учим английский».
15.30 **«ОБЖ»**, 59-я серия. Сериал
16.25 **, 1.15** «Вы это видели?»
17.25 **, 2.45** «Час суда. Дела семейные».
18.25 **, 3.45** «Лучшее из Джентльмен-шоу».
19.25 «Акценты».
19.45 **«РУССКИЕ АМАЗОНКИ»**, 6-я серия. Сериал
20.45 «Тик-так».
21.00 «Спорная территория».
22.25 **«БЛАГОРОДНЫЕ МОШЕННИКИ»**, 2-я серия. Сериал

ШКОЛЬНИК

7.55 **, 15.55, 23.55** Программа передач.
8.00 **, 16.00, 0.00** «Москва на все времена»: «Золотой век русской литературы».
8.30 **, 16.30, 0.30** Биология 11 класс. «Саморазвитие экосистем. Агроценозы. Поведение людей во время пожаров».
9.15 **, 17.15, 1.15** «Телевикторина».
9.25 **, 17.25, 1.25** Геометрия 11 класс. «Решение задач по теме: «Объемы многогранников».
10.10 **, 18.10, 2.10** «Опасная зона».
10.30 **, 18.30, 2.30** Химия 11 класс. «Неметаллы. Строение атомов. Физические и химические свойства».
11.15 **, 19.15, 3.15** «Педсовет»: «Гример».
11.35 **, 19.35, 3.35** Литература 11 класс. «Ранняя лирика Анны Андреевны Ахматовой .
12.20 **, 20.20, 4.20 «Слон и Моська»**. Мультфильм
12.30 **, 20.30, 4.30** «Маркиза» (приложение).
13.30 **, 21.30, 5.30** «Уроки малого предпринимательства». Док. сериал
13.45 **, 21.45, 5.45 «Сердце храбреца»**. Мультфильм
14.00 **, 22.00, 6.00 «ВЕСНА»**. Комедия
15.40 **, 23.40, 7.40** «Пукансан. Национальный парк». Док. фильм

ФИЛЬМ ДНЯ

ТВ-1000, 18.00

«ШИРОКО ШАГАЯ». (США, 2004 г.)

Режиссер: Кевин Брэй.

В ролях: Двэйн Джонсон, Джонни Ноксвиль, Нил МакДонаф, Кристен Уилсон, Эшли Скотт.

Боевик. Шериф Буфорд Пассер оставался на своем посту три срока подряд. За время службы он отчаянно боролся с преступностью, не раз вступая в неравную схватку. После убийства его горячо любимой жены он почувствовал себя совершенно беспомощным. Но вот солдат особых войск армии США Крис Ваугн возвращается домой…

Дени (Эшли Скот) вернет к жизни любого отчаявшегося…

Не забудьте купить свежий номер «Слободы»!

www.MySLO.ru Ежедневное обновление

ПЕРВЫЙ КАНАЛ

5.00 Новости.
5.05, **7.15** «Доброе утро!»
7.05 «Выборы Президента России 2008».
9.00 Новости.
9.20 «Малахов +».
10.20 «Модный приговор».
11.20 «Контрольная закупка».
12.00 Новости.
12.20 **«УБОЙНАЯ СИЛА»**. Сериал
13.20 «Детективы».
14.00 Другие новости.
14.30 «Хочу знать».
15.00 Новости.
15.20 «Понять. Простить».
16.00 **«ОГОНЬ ЛЮБВИ»**. Сериал
17.00 «Федеральный судья».
18.00 Вечерние новости.
18.20 «Пусть говорят».
19.10 «След».
20.00 **«ПРИНЦЕССА ЦИРКА»**. Сериал
21.00 «Время».
21.30 **«ГРОМОВЫ. ДОМ НАДЕЖДЫ»**. Сериал
22.30 **«ОСТАТЬСЯ В ЖИВЫХ»**. Сериал

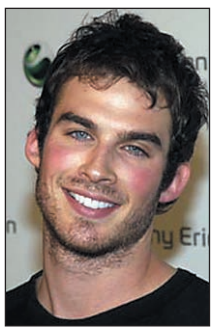

Иэн Зомерхальдер

23.20 Ночные новости.
23.40 «Искатели». «Семь бункеров Сталина».
0.30 «Доброй ночи».
1.20, **3.05** **«ВЕРА ДРЕЙК»**. Х/ф (Франция – Великобритания – Новая Зеландия, 2004 г.)
Режиссер: М. Ли. В ролях: И. Стонтон, Р. Грэхэм, Э. Марсан.
Вера Дрэйк, немолодая добропорядочная женщина, ухаживает за больным соседом и пожилой матерью. Но есть в ее жизни и тайная сторона: она посещает женщин и помогает им избавляться от нежелательной беременности...
3.00 Новости.
3.30 **«ПУТЕШЕСТВИЕ ЖИЗНИ»**. Сериал
4.20 «Детективы».

РОССИЯ ТВ Тула

5.00 «Доброе утро, Россия!»
6.35, **7.35**, **8.35** «Местное время. Вести – Тула».
8.50 «Убить Пол Пота». Док. фильм
9.45 **«ВЫЗОВ»**. Сериал
10.45 «Вести».
11.25 «Местное время. Вести – Тула».
11.45 **«ВЫЗОВ»**. Сериал
12.40 **«ПОДРОСТОК»**. Х/ф
14.00 «Вести».
14.20 «Местное время. Вести – Тула».
14.40 **«МАЧЕХА»**. Сериал
15.35 «Суд идет».
16.30 «Кулагин и партнеры».
17.00 «Вести».
17.30 «Местное время. Вести – Тула».
17.50 «Вести».
18.05 **«ЖЕНЩИНА БЕЗ ПРОШЛОГО»**. Сериал
19.00 **«РОДНЫЕ ЛЮДИ»**. Сериал
20.00 «Вести».
20.30 «Местное время. Вести – Тула».
20.50 «Спокойной ночи, малыши!»
21.00 **«ВЫЗОВ»**. Сериал
22.55 «История одного чуда. Булгаков и Флоренский». Док. фильм
23.55 «Вести +».
0.15 **«ЛЕКАРСТВО ПРОТИВ СТРАХА»**. Детектив (Свердловская к/ст., 1978 г.)

Георгий Жженов

Режиссер: А. Мкртчян. В ролях: Г. Жженов, З. Кириенко, А. Фатюшин.
Преступники, использовав в большой дозе новый медицинский препарат – «лекарство против страха», лишили рассудка капитана милиции, забрали его документы и совершили ряд ограблений. Инспектору Тихонову приходится вести расследование этих преступлений.
2.05 **«ДЕРЖИ МЕНЯ КРЕПЧЕ»**. Сериал
3.00 «Дорожный патруль».
3.15 **«ВСТРЕЧА ВЫПУСКНИКОВ»**. Сериал (США).
4.10 «Убить Пол Пота». Док. фильм

СТС Тула

6.00 **«ЧУДЕСА НАУКИ»**. Сериал
6.55 **«СМЕШАРИКИ»**. Мультсериал
7.00 **«МОЯ ПРЕКРАСНАЯ НЯНЯ»**. Сериал
7.30 **«ПАПИНЫ ДОЧКИ»**. Сериал
8.00 **«ОДНА НОЧЬ ЛЮБВИ»**. Сериал
9.00 Новости «fmМедиа».
9.15 Секундомер.
9.30 **«АТЛАНТИДА»**. Сериал
10.30 **«ЕВЛАМПИЯ РОМАНОВА. СЛЕДСТВИЕ ВЕДЕТ ДИЛЕТАНТ 3»**. Сериал
11.30 **«ПЕТЯ ВЕЛИКОЛЕПНЫЙ»**. Сериал
12.30 **«ВСЯ ТАКАЯ ВНЕЗАПНАЯ»**. Сериал
13.00 **«СМЕШАРИКИ»**. Мультсериал
13.30 Новости «fmМедиа».
13.50 Музыка на канале.
14.00 **«ПРИКЛЮЧЕНИЯ ВУДИ И ЕГО ДРУЗЕЙ»**. Мультсериал
14.30 **«ПРИКЛЮЧЕНИЯ ДЖЕКИ ЧАНА»**. Мультсериал
15.00 **«КОРОЛЬ ЛЕВ. ТИМОН И ПУМБА»**. Мультсериал
15.30 «Ким Пять-с-плюсом».
16.00 **«САБРИНА – МАЛЕНЬКАЯ ВЕДЬМА»**. Сериал
16.30 «Галилео».
17.00 **«МОЯ ПРЕКРАСНАЯ НЯНЯ»**. Сериал
17.30 **«ТАЙНЫ СМОЛВИЛЯ»**. Сериал
18.30 Новости «fmМедиа».
18.50 Музыка на канале.
19.00 **«ПАПИНЫ ДОЧКИ»**. Сериал
20.00 **«ОДНА НОЧЬ ЛЮБВИ»**. Сериал
21.00 **«АТЛАНТИДА»**. Сериал
22.00 **«ЧАСТНАЯ ШКОЛА»**. Х/ф (США, 1983 г.)
Режиссер: Н. Блэк. В ролях: С. Кристель, Б. Русел, М. Зорек.
Там, где есть Сильвия Кристел, всегда рядом секс. Студенты хотят хорошо поразвлекаться. Но их намерения доводят до бешенства родителей и преподавателей.
23.45 6 кадров.
0.00 Новости «fmМедиа».
0.20 Музыка на канале.
0.30 **«ТРИДЦАТИЛЕТНИЕ»**. Сериал
1.30 **«ТАЛИСМАН ЛЮБВИ»**. Сериал
2.25 **«ЗАКОН И ПОРЯДОК. СПЕЦИАЛЬНЫЙ КОРПУС»**. Сериал
4.10 **«ТАНЦЫ ПОД ЗВЕЗДАМИ»**. Сериал
5.00 **«КОРОЛЕВА ЭКРАНА»**. Сериал

НТВ

6.00 «Сегодня утром».
9.00 «Наше все!»
10.00 «Сегодня».
10.25 «Комната отдыха».
11.00 **«ВРАЧЕБНАЯ ТАЙНА»**. Сериал
13.00 «Сегодня».
13.35 **«ЗАКОН И ПОРЯДОК»**. Сериал
14.35 **«ПЛАН Б»**. Сериал
15.30 «Чрезвычайное происшествие. Обзор».
16.00 «Сегодня».
16.30 **«УЛИЦЫ РАЗБИТЫХ ФОНАРЕЙ»**. Сериал
18.30 «Чрезвычайное происшествие. Обзор».
19.00 «Сегодня».
19.40 **«ЗАКОН И ПОРЯДОК»**. Сериал
20.40 **«ФОРМУЛА СТИХИИ»**. Сериал
21.40 **«ПЛАН Б»**. Сериал
22.40 «Сегодня».
23.05 **«УЛИЦЫ РАЗБИТЫХ ФОНАРЕЙ»**. Сериал
0.05 «Все сразу!»
0.40 **«ИЛЛЮЗИЯ УБИЙСТВА»**. Боевик (США).
2.40 **«УЛИЦЫ РАЗБИТЫХ ФОНАРЕЙ»**. Сериал
3.40 **«БЕЗ СЛЕДА 4»**. Сериал (США).
4.30 **«ДЕТЕКТИВ РАШ 3»**. Сериал (США).
5.15 **«СКОРАЯ ПОМОЩЬ 11»**. Сериал (США).

КУЛЬТУРА

6.30 Канал «Евроньюс».
10.00, **19.30**, **23.30** «Новости культуры».
10.20 «В главной роли...»
10.40, **1.50** Программа передач.
10.50 **«ПЕТР ПЕРВЫЙ»**, 1-я серия. Х/ф
1-я серия
12.30 «Живое дерево ремесел».
12.45 Ток-шоу «Апокриф».
13.25 «Город и авангард».
14.05 **«НИККОЛО ПАГАНИНИ»**, 2-я серия. Х/ф
15.15 «Бегство в бездну».
15.55 «Порядок слов».
16.00 **«ВОКРУГ СВЕТА С ВИЛЛИ ФОГОМ»**. Мультсериал
16.25 Мультфильм.
16.30 **«ВСТРЕЧА С ГЕНИЕМ»**. Х/ф **«Уинслоу Хомер. Необыкновенный американец»**, ч. 2. (Канада).
16.55 «Октавиан Август». Док. фильм
17.05 «Африка у поверхности земли», 6-я серия. Док. сериал
17.35 «А. Пушкин. «Е. Онегин».
18.00 «Бленгейм. Замок и парк герцогов Мальборо». Док. фильм
18.15 «Виртуозы Рима».
19.00 «Ночной полет».
19.50 «Географические открытия», 3-я серия. Док. фильм
20.50 К юбилею И. Кваши. «Театральная летопись», ч. 3.
21.20 «Власть факта».
22.05 «Чтоб играть на века...»
22.45 «Чужой среди своих».
23.55 **«ИНСПЕКТОР ДЖЕРИКО»**, 2-я серия. Х/ф **«Убийство Джонни Суона»**.
1.30 К. Сен-Санс. Вариации на тему Бетховена.
1.55 «Географические открытия», 3-я серия. Док. сериал

ТВ-3 Тула

6.00, **8.30** Мультфильм.
7.15 **«Ползучее войско»**. Мультфильм
7.45 **«УОЛТЕР МЕЛОН»**. Мультсериал
8.15 **«Ферма чудища»**. Мультфильм
9.30 **«ПОХИТИТЕЛИ КНИГ»**. Х/ф
11.30, **15.00** Успеть за 23 минуты.
12.00 «Разрушители мифов». (США).
13.00 **«ЗВЕЗДНЫЕ ВРАТА»**, 104-я серия. Сериал (США).
14.00 **«НОВЫЙ ДЕНЬ»**, 12-я серия. Сериал (США).
15.30 «Упс!»
16.30 **«МУРАШКИ»**, 43-я серия. Сериал (Канада).
17.00 **«ЗВЕЗДНЫЕ ВРАТА»**, 105-я серия. Сериал (США).
18.00 **«КРЕПКИЙ ОРЕШЕК ДЖЕЙН»**, 9-я серия. Сериал (Канада – США).
19.00 **«НОВЫЙ ДЕНЬ»**, 13-я серия. Сериал (США).
20.00 «Разрушитель мифов». (США).
21.00 **«ВОЛК-ОДИНОЧКА»**. Х/ф (США).
23.00 **«БАЙКИ ИЗ СКЛЕПА»**, 36-я серия. Сериал (США).
23.30 **«СТЕКЛЯННЫЙ МУРАВЕЙНИК»**. Х/ф (США).
1.30 **«БАЙКИ ИЗ СКЛЕПА»**, 35-я серия. Сериал (США).
2.00 Культ наличности.
5.00 Муз. Relaks.

ТВ ЦЕНТР Тула

6.00, **7.30** «Настроение».
7.00 «Настроение. Тула».
8.30, **11.30**, **14.30**, **17.30**, **20.30** «События».
8.50 «Выборы Президента РФ».
9.00, **11.15**, **18.50**, **1.10** «Петровка, 38».
9.10, **11.45**, **14.45**, **19.50** «История государства Российского».
9.15 **«ГОНКА С ПРЕСЛЕДОВАНИЕМ»**. Х/ф
11.05 **«КОНЬЯК, КАРТЫ И НИ ОДНОГО СТВОЛА»**. Детектив
11.55, **21.00** **«РЕКА-МОРЕ»**. Сериал
12.50, **22.00** **«ОФИЦЕРЫ»**. Сериал
13.55 «Укол мака». Док. фильм
14.50 «День аиста».
15.10 Мультфильм.
15.30 **«ЗАКОН ВОЛЬФА»**. Сериал (Германия).
16.30 Новое «Времечко».
17.55 «Резонанс».
18.15 «Крестьянская застава».
19.00 «События. Тула».
19.25 «Свое мнение».
19.35 «Экономическая среда».
19.55 «Обратная перемотка».
23.00 «Решите за меня».
23.55 «События. 25-й час».
0.25 «Вячеслав Тихонов. Жизнь и мгновения». Док. фильм
1.30 **«ФАБРИКА СЧАСТЬЯ»**. Х/ф (Россия – Украина).
3.20 **«ГИМАЛАИ, ДЕТСТВО ВОЖДЯ»**. Х/ф (Франция).

ТНТ Тула

10.00, **18.00**, **20.00** **«СЧАСТЛИВЫ ВМЕСТЕ»**. Сериал
11.00 **«КОТОПЕС»**. Мультсериал
11.30 **«ДИКАЯ СЕМЕЙКА ТОРНБЕРРИ»**. Мультсериал
12.00 **«ЭЙ, АРНОЛЬД»**. Мультсериал
12.30 **«ОХ УЖ ЭТИ ДЕТКИ!»** Мультсериал
13.00 **«ТОТАЛЛИ СПАЙС»**. Мультсериал
13.30, **19.00** Такси.
14.00, **19.30** Тула: инструкция по применению.
14.20, **19.50**, **0.40** ИнформБюро.
14.30 **«САША+МАША»**. Сериал
15.00, **21.00** «Дом 2. Город любви».
16.00 **«ГРЯЗНЫЕ ПОДВИГИ»**. Комедия (США).
22.00 **«ШЕСТОЙ ИГРОК»**. Комедия (США).
0.00 «Дом 2. После заката».
0.30 Если завтра ремонт.
0.45 Гороскоп.
0.50 Музыка на канале.
1.00 Наши песни.
1.15 **«ЗАВЕДИ СЕБЕ МУЖЧИНУ»**. Комедия (Испания).
3.00 «Дом 2. Жара».
3.55 «Офис».

ДОМАШНИЙ

6.30 **«Приключения Болека и Лелека»**. Мультфильм
7.00, **20.30** Домашние сказки.
7.30 «Что мы знаем о еде?» История сыра «Стилтон».
8.00, **19.30** **«КЛОН»**. Сериал
9.00, **16.00** «Дела семейные».
10.00, **14.00**, **1.40** Все под контролем.
11.00 «Лига пациентов». В ответе за себя.
12.00 **«ДАША ВАСИЛЬЕВА. ЛЮБИТЕЛЬНИЦА ЧАСТНОГО СЫСКА 2». «Дама с коготками»**, 2-я серия. Сериал
13.00 «Мир в твоей тарелке».
15.00, **3.25** «Лига пациентов». Недетские истории.
17.00, **4.15** **«НАПЕРЕКОР СУДЬБЕ»**. Сериал
18.00 «33 квадратных метра».
18.30, **2.40** **«ДОКТОР ХАУС»**. Сериал
21.00 **«ДАША ВАСИЛЬЕВА. ЛЮБИТЕЛЬНИЦА ЧАСТНОГО СЫСКА 2». «Дама с коготками»**, 3-я серия. Сериал
22.00, **5.00** **«ОНА НАПИСАЛА УБИЙСТВО»**. Детектив **«Убийство в автобусе»**. (США).
23.00 «Необычные дома мира». Домскульптура. Дом в стальном коробе.
23.30 **«ЛИЦО ЖЕНЩИНЫ»**. Драма (США).
5.45 Музыка.

УДИВИТЕЛЬНАЯ ЖИЗНЬ

6.05 **«Я МЕЧТАЮ»**. Сериал
6.25, **9.25**, **16.30**, **11.20**, **13.20**, **15.00**, **21.20**, **17.25**, **20.45** Мультфильм.
6.30, **7.30**, **8.30**, **9.30**, **10.50**, **11.30**, **12.55**, **13.30**, **14.55**, **15.30**, **16.50**, **17.30**, **19.00**, **19.30**, **20.40**, **21.15**, **22.50**, **23.30** Музыка.
6.35 «Красочная планета».
8.00 «Рожденные играть».
8.35 «Безумная депрессия со Стивеном Фраем». Док. фильм
10.05 «Выходные дни».
10.30, **20.35** «Внезапная слава».
10.35, **15.20** «Хочу все знать».
10.45, **15.10** «На грани».
10.55 «Хроники разрушенного дома».
12.00 «Как жить дольше».
13.00 «Изюминка».
13.25, **18.55** «Моменты истины».
14.05 «Выдающиеся исторические личности».
14.30 «Природные лекарства».
14.35 «Современный дизайн».
16.00 «Все о здоровье».
16.35 «Отчего и почему».
16.55 «Познаем мир вместе».
18.05 «Экспедиция вокруг света».
19.05 «Жизнь».
20.00 «Йога как терапия».
20.50 «Открытки».
22.00 «Религии мира».
22.55 «На всех широтах».
23.00 «Образ будущего». Док. фильм

НАЦИОНАЛЬНАЯ ГЕОГРАФИЯ

6.00 Критическая ситуация: Сбитый пилот.
7.00 Расследования авиакатастроф: Все двигатели отказали.
8.00, **8.30** Я не знал этого.
9.00 Звери-титаны.
10.00, **20.00** Я не знал этого.
10.30 Веселая наука, ч. 3.
11.00, **16.00** Суперсооружения: Поезда будущего.
12.00, **17.00** Суперсооружения: Суператтракцион.
13.00 С точки зрения науки – Дело о планете Земля: Близкие контакты.
14.00 Сражение «Худа» и «Бисмарка», ч. 1.
15.00 В поисках зверей Нготто.
18.00 В горной стране гелад: Матриархат.
19.00 Суперсооружения: Бетонные чудеса.
20.30 Я не знал этого, ч. 3.
21.00 Американский бизон: Борьба за возвращение.
22.00, **4.00** Суперсооружения: Самые высокие небоскребы.
23.00, **2.00**, **5.00** Грандиозные переезды: Огромные церкви.
0.00, **3.00** Суперсооружения: Станция на Южном полюсе.
1.00 Расследования авиакатастроф: Схватка с огнем.

ЭКСПЛОРЕР

7.00, **13.00** «Осторожно – опасность!» Док. сериал (США).
8.00, **14.00** «Побег в Легион». Док. сериал (Великобритания).
9.00, **15.00** «Авантюра гаечного ключа». Док. сериал (США).
10.00, **16.00**, **22.00** «Дневники смерти». Док. сериал (Великобритания).
10.30, **16.30** «72 часа: Настоящее преступление». Док. сериал (Канада).
11.00, **17.00** «Юные гангстеры». Док. фильм (Великобритания).
12.00, **18.00** «Отличные путешествия». Док. сериал (Великобритания).
19.00 «Человеческий инстинкт». Док. сериал (Великобритания).
20.10 «Опасная зона: Смертельное побережье». Док. фильм (Великобритания).
21.00 «Дрэгстер против дрэгстера». Док. сериал (Канада).
22.30 «Колумбия: война с наркотиками». Док. фильм (США).
23.00 «Человек с фальшивой жизнью». Док. фильм (Великобритания).
0.00 «Табу: Кровавые обычаи». Док. фильм (США).

ДИСКАВЕРИ

Профилактика.
10.05 Разрушители легенд: Катапульта на границе.
11.00 Создай мотоцикл: Чика против Майка Паглиза.
11.55 Американские колымаги: Лимузин Шевроле 1959, ч. 1.
12.50, **5.05** Запредельная техника: Американские горки.
13.20, **5.35** Запредельная техника: Артиллерия.
13.45 Рождение чоппера, 3-я серия.
14.10 Наперегонки со временем.
15.05, **1.00** Головоломы.
16.00, **3.45** Из грязи да в князи: США: Форд Fairlane Thunderbolt.
17.00, **4.40** Как это работает, 55-я серия.
17.30 Как это работает, 56-я серия.
18.00, **2.50** Американский чоппер: Полицейский мотоцикл, ч. 1.
19.00 Разрушители легенд: Взрыв в туалете.
20.00 Грязная работенка: Расклейщик афиш.
21.00, **1.55** Настоящие герои.
22.00 Сквозь огонь и воду, 3-я серия.
22.30 Сквозь огонь и воду, 4-я серия.
23.00 Мертвые обитатели: Неизвестный солдат.
23.30 Мертвые обитатели: Последнее прибежище.
0.00 Сценарий катастрофы: Катастрофа в Эсхеде.

ПЛАНЕТА ЖИВОТНЫХ

Профилактика.
10.00 Самые забавные животные планеты, 25-я серия.
10.30 Самые забавные животные планеты, 26-я серия.
11.00 Ветеринарная скорая помощь.
12.00 Жизнь на конюшне: Кто думает, тот ест.
12.30 Конские хвосты, 12-я серия.
13.00, **18.00**, **1.00**, **7.00** Ветеринарная скорая помощь, 3-я серия.
13.30, **18.30**, **1.30**, **7.30** Дневник большой кошки, 3-я серия.
14.00 Полиция Хьюстона – отдел по защите животных: Грязная работа.
15.00 Охотник за крокодилами: Глубоководные рептилии – морские змеи.
16.00 Улица лемуров.
17.00 Зоопарк, который сумел...
19.00 Полиция Хьюстона – отдел по защите животных.
20.00, **3.00** Разрушители стереотипов, 9-я серия.
20.30, **3.30** Разрушители стереотипов, 10-я серия.
21.00, **2.00** Дневник шимпанзе.
22.00, **4.00** Охотник за крокодилами: Дневник больших крокодилов.
23.00, **5.00** Необычные животные Ника Бейкера.
0.00, **6.00** Отдел по охране животных: полиция Майами: Аллигатор-саботажник.

КАНАЛ ПУТЕШЕСТВИЙ

9.00 Жаждущий странник.
9.30, **1.30** Землепроходцы.
10.30 Далекие берега.
11.00 Прирожденные путешественники. Хорватия.
11.30 Лыжный мир.
12.00 Землепроходцы. Бей-оф-Пленти, Новая Зеландия.
12.30 Вкус Перу. Пустынный берег.
13.00 Всемирный путешественник. Аргентина.
14.00 Такси за $100.
14.30 Жаждущий странник.
15.00 Далекие берега. Иордания.
15.30 Страсть к путешествиям.
16.00 Путешествия по местам виноделия – ЮАР. Кейптаун.
16.30 Маршруты мечты. Япония.
17.00, **0.00**, **8.00** Всемирный путешественник. Филиппины.
18.00 Путеводитель для искателей приключений.
19.00 Страсть к путешествиям.
19.30 Вкус Перу. Джунгли.
20.00, **4.00** Всемирный путешественник.
21.00, **5.00** Путешествия по стране Оз. Австралия, ч. 1.
21.30, **5.30** Кочевник мира – Китай.
22.00, **6.00** Путешествия 2008.
22.30, **6.30** От Пекина до Парижа.
23.30, **7.30** От Будапешта до Бамако. Трудный путь в Марокко.
1.00 Жаждущий странник.
2.00 Всемирный путешественник. Боливия.
3.00 Кочевник мира – Китай. Тонгли и Шанхай.

РОССИЯ-СПОРТ

4.55 Конькобежный спорт. ЧЕ.
6.45 **, 9.00, 13.00, 16.55, 21.45, 0.05** «Вести-спорт».
7.00 **, 8.00** «Зарядка с чемпионом».
7.15 **«Дядюшка Ау»**. Мультфильм
7.35 **«СКУБИ-ДУ И СКРЭП-ПИ-ДУ»**. Мультсериал (США).
8.15 **«СВОЯ КОМАНДА»**. Сериал
8.45 «Мастер спорта».
9.10 «Скоростной участок».
9.45 **, 22.05** Прыжки в воду. Кубок Европы.
11.40 **, 19.25** «Рыбалка с Радзишевским».
11.55 Бобслей. Кубок мира. Четверки.
13.15 Волейбол. «Матч звезд». Мужчины.
15.10 **, 4.00** Бадминтон. Чемпионат России.
16.20 «Путь Дракона».
17.10 **, 0.15** Баскетбол. Кубок России. Мужчины. «Финал 4-х». 1/2 финала. «Динамо» (Москва) – «Химки» (Московская область).
19.40 **, 2.10** Баскетбол. Кубок России. Мужчины. «Финал 4-х». 1/2 финала. УНИКС (Казань) – ЦСКА.

7-ТВ

5.00 – **4.00** 7 новостей. Каждый час.
8.05 **«15.0»**. Сериал
8.30 **«ПЛЯЖ, ЭКСТРИМ И ВСЕ ТАКОЕ»**. Сериал
9.05 **, 18.20** Лучшие матчи английской Премьер-лиги.
10.05 Outrageous and Courageous.
10.20 **, 14.05, 21.05** NBA Live!
10.35 **, 17.05, 21.20, 2.05** NHL.
11.05 **, 17.35, 21.35, 2.45** Предельная глубина.
11.20 **, 22.35** Академия нахлыста.
11.35 **, 22.20** Диалоги о рыбалке.
12.05 **, 17.20, 22.05, 2.30** Мир подводной охоты.
12.20 Sports Watch.
13.05 **, 0.05** Пул. Кубок мира 2007.
14.20 Экстрим. начало века.
15.05 Картинг.
15.35 Настольный футбол.
16.05 Мир свободного спорта.
18.05 Только не это!
19.05 NBA 360.
20.05 Обзор мирового футбола.
23.05 Football League Show.

ТЕЛЕКЛУБ

20.00 **«ШТРАФБАТ»**. Сериал
21.00 **«ГРАЖДАНИН НАЧАЛЬНИК 2»**. Сериал
22.00 **«КОСВЕННЫЕ УЛИКИ»**. Сериал
23.00 **«ТАСС УПОЛНОМОЧЕН ЗАЯВИТЬ…»**. Сериал

ЕВРОСПОРТ

10.30 Экстремальный спорт.
11.00 Футбол. Кубок Африканских Наций (Гана). Легенды.
13.00 Футбол. ЕВРО-2008.
14.00 Теннис. Турнир WTA во Франции (Париж). День 3.
17.30 **, 0.15, 2.00** Снукер. Кубок Мальты. День 4.
20.00 Футбол. Евроголы.
20.15 **, 23.40** Все виды спорта.
20.20 Конный спорт. Кубок мира во Франции (Бордо).
21.20 Конный спорт.
21.25 Избранное по средам.
21.30 Гольф. Тур PGA.
22.30 Гольф. Европейский тур.
23.00 Гольф. Гольф-клуб.
23.05 Парусный спорт.
23.45 **, 3.00** Олимпийские игры.
1.00 Футбол. ЕВРО-2008. Товарищеский матч.

ЕВРОПЕЙСКИЕ НОВОСТИ

8.00 – **12.30** Новости за завтраком. Каждые 30 минут.
13.00 **,13.30, 14.00, 14.30, 17.00, 17.30, 18.00, 18.30** Новости и стиль жизни.
13.17 **, 13.47, 17.17, 17.47** Европейцы.
14.17 **, 18.17** Парламент.
14.47 **, 18.47** Ле маг.
15.00 **, 15.30, 16.00, 16.30** Новости за ланчем.
19.00 – **3.30** Вечерние новости. Каждые 30 минут.
4.00 – **7.30** Подробные ночные новости. Каждые 30 минут.

ПЯТЫЙ КАНАЛ

6.00 **, 6.35, 7.00, 7.35, 8.00, 8.35, 9.00** «Утро в большой стране».
6.30 **, 7.30, 8.30, 9.30, 10.30, 12.30, 14.30, 18.30** «Сейчас».
6.50 **, 7.50, 23.10** «Сейчас о спорте».
8.50 «Сейчас о спорте».
9.40 «Совершенно секретно». «Татьяна Окуневская: судьба актрисы».
10.40 **, 19.00** **«СЕРДЦУ НЕ ПРИКАЖЕШЬ»**. Сериал
11.30 «Морские медведи Алмазного берега». Док. фильм
12.00 «Мир 18. Пункт назначения – космос». Док. фильм (Великобритания).
12.45 «Луис Майер». Док. фильм (США – Великобритания).
13.40 «Встречи на Моховой». Г. Яновская.
14.45 «Открытая студия».
15.50 «Дом быта».
16.05 **«ФЛИППЕР»**. Сериал (США).
17.00 **«СТАРШЕКЛАССНИКИ 2»**. Сериал
17.30 **, 21.00** «Экстренный вызов 112».
17.35 **«МУЖЧИНЫ НЕ ПЛАЧУТ»**. Сериал
20.00 **«АГЕНТСТВО «ЛУННЫЙ СВЕТ»**. Сериал (Великобритания – США).
21.30 «Сейчас о главном».
22.10 «Совершенно секретно».
23.25 **«ЛЮБОВЬ И СМЕРТЬ»**. Х/ф (США).
1.05 **«ЧЕРНАЯ РУКА»**. Х/ф (Италия).
2.50 **«БУМАЖНЫЕ КУКЛЫ»**. Сериал (США).

ДТВ

6.00 Удачное утро.
6.50 **, 4.55** Музыка на ДТВ.
6.55 Телемагазин.
7.25 **, 7.40, 8.10** Мультфильм.
7.55 Мультфильм.
8.30 **, 20.00** Самое смешное видео.
9.00 **«АГЕНСТВО АЛИБИ»**. Сериал
9.30 **, 14.00, 17.30** Судебные страсти.
10.30 **«УБИЙСТВО ДЕПУТАТА»**. Х/ф
12.30 «Утомленные славой». Док. фильм
13.00 **«КРУТОЙ УОКЕР»**. Сериал
15.00 **, 21.30** **«БЕЗМОЛВНЫЙ СВИДЕТЕЛЬ»**. Сериал
15.30 **, 22.00** **«МОРСКАЯ ПОЛИЦИЯ: СПЕЦОТДЕЛ»**. Сериал
16.30 **«ДИАГНОЗ: УБИЙСТВО»**. Сериал
18.30 **, 23.30** Невероятная коллекция мистера Рипли.
19.30 Каламбур.
20.30 **«ОПЕРА. ХРОНИКИ УБОЙНОГО ОТДЕЛА»**. Сериал
23.00 **, 0.55** Голые и смешные 3.
0.30 Карданный вал+.
1.30 Маски-шоу.
1.55 Ночной клуб.
3.55 **«РЫЦАРЬ ДОРОГ»**. Сериал
4.45 В засаде.

РБК

Профилактика.
14.00 – **5.30** Новости. Каждые 30 минут.
14.10 **, 15.10, 16.10, 17.15, 19.10, 20.10, 23.15, 2.10, 3.10, 4.10, 5.10** Рынки.
14.35 **, 18.35** Новости компаний.
14.50 **, 17.50, 3.20** Звездная пыль.
15.20 В фокусе. Табачный рынок.
16.20 **, 22.50, 0.20, 4.20** Отдых и туризм.
16.35 Капитал. Фондовый рынок Китая.
17.35 Рынки. Спецвыпуск. Открытие торгов в Америке.
18.10 Рынки. Спецвыпуск. Итоги торгов в России.
18.50 **, 2.20, 5.20** Азбука инвестора.
19.35 Рекламная пауза.
20.35 **, 2.35** Диалог. Срок для ОЭЗ.
21.10 **, 1.10** Интрига дня.
22.00 **, 0.30** Мир сегодня.
22.35 **, 4.40** Зарубежный бизнес.
23.35 **, 3.35** Сфера интересов. Рынок on-line бронирования.
0.10 Рынки. Спецвыпуск. Итоги торгов в Америке.
4.35 **, 5.35** Обзор российской прессы.
5.40 Афиша.
5.44 Autonews.
5.48 Обзор зарубежной прессы.
5.52 Бизнес-стиль.

ЗВЕЗДА

6.00 «Моя страна». Док. сериал
6.15 «100 мест, которые надо увидеть за свою жизнь».
6.30 Мультфильм.
7.00 «Звезда онлайн».
9.00 **, 13.00, 16.00, 18.00, 22.00** Новости.
9.15 **«КРАСНАЯ КАПЕЛЛА»**, 14-я серия. Х/ф
10.10 «Лейб-гвардии Конный полк. Первая конная». Док. фильм
11.20 **, 0.45** «Опасность крупным планом». Док. сериал
11.45 **«СЕМНАДЦАТЬ МГНОВЕНИЙ ВЕСНЫ»**, 2-я серия. Х/ф
13.15 «Засада на таможне. Дело 1996 года». Док. фильм
13.45 «Меч в ножнах».
14.15 **, 5.00** **«ЧЕТЫРЕ ТАНКИСТА И СОБАКА»**, 18-я серия. Х/ф
15.30 «Путеводная звезда».
16.20 **, 1.10** **«КЛУБ ЖЕНЩИН»**, 2-я серия. Х/ф
18.30 **, 4.05** **«МЕГРЭ»**, 18-я серия. Х/ф
19.30 **«СЕМНАДЦАТЬ МГНОВЕНИЙ ВЕСНЫ»**, 3-я серия. Х/ф
20.40 «Возвращение Богоматери. Дело 1992 года». Док. фильм
21.10 «Покушение Веры Засулич». Док. фильм
22.25 **«КРАСНАЯ КАПЕЛЛА»**, 15-я серия. Х/ф
23.10 **«ПРОФЕССИОНАЛЫ СЛЕДСТВИЯ»**, 3-я серия. Х/ф
2.35 **«СЛУЧАЙНЫЙ ВАЛЬС»**. Х/ф

ТВ-1000

4.00 **, 22.20** **«ОЧЕНЬ ДИКИЕ ШТУЧКИ»**. Триллер (США).
6.00 **«ДЕВЧОНКИ»**. Комедия (Канада).
8.00 **«КЛЕВЫЙ ПАРЕНЬ»**. Комедия (США).
9.40 **«АЭРОПОРТ»**. Драма (США).
12.00 **«ШИРОКО ШАГАЯ»**. Боевик (США).
14.00 **«КОРСИКАНЕЦ»**. Боевик (Франция).
16.00 **«БИЛЛИ МЭДИСОН»**. Комедия (США).
18.00 **«ОСИНОЕ ГНЕЗДО»**. Боевик Франция, 2002 г.)
Режиссер: Ф.-Э. Сири. В ролях: С. Насери, Б. Мажимель, Н. Фарес.
Элен Лабори и Джованни – офицеры спецслужб – получают задание отконвоировать в суд Абедина Нексера, знаменитого албанского мафиози…
20.00 **«ЧЕРНАЯ КНИГА»**. Триллер (Нидерланды – Бельгия).

МТВ

6.00 Музыка на завтрак.
9.30 **, 22.00** **«КЛИНИКА!»** Сериал
10.00 «Звезды. Здесь и сейчас».
10.30 **, 19.00** «Live с Биланом 2».
11.00 **, 15.00, 21.00** **«КЛУБ»**. Сериал
12.00 **, 19.30** Детектор лжи.
12.30 **, 14.00, 23.45** Музыка навсегда.
13.00 «Народный чарт».
14.45 **, 23.00** News блок Daily.
16.00 Правдивые голливудские истории: «Дети рок-звезд».
17.00 Тихие игры.
17.30 Икона видеоигр: «King»s Bount. Легенда о рыцаре».
18.00 Музыка на злобу дня.
18.30 Я хочу лицо знаменитости: Tiffany Thiessen.
20.00 Звезда в кубе.
20.30 Стоп! Снято: Алекса «Look-in».
22.30 Южный парк.
23.15 Виртуальный мясотряс.
1.00 «Лови удачу».
2.00 Музыка на ночь.

MCM TOP

8.00 **, 19.00** Лучшее. Колледж. СМС.
11.00 **, 15.00** Лучшее. Микс. Плейлист.
14.00 **, 23.00** Лучшее. Альбомы.
22.00 Лучшее. Грув.
2.00 Лучшее. Звезды.
3.00 Лучшее. Ночь. Плейлист.

JETIX

Профилактика.
10.00 **, 10.30, 19.30, 21.45, 22.10, 0.05, 0.30** **«Н2О – ПРОСТО ДОБАВЬ ВОДЫ»**.
10.55 **, 18.00, 18.20** **«ИГГИ АРБАКЛ»**.
11.20 **, 16.40** **«ЧТО С ЭНДИ?»**
11.45 **«W.I.T.C.H. ВЕДЬМА»**.
12.10 **, 15.30** **«YIN YANG YO!»**
12.35 **, 16.15** **«ГОРОДСКИЕ СПАСАТЕЛИ»**.
13.00 **, 13.25, 20.15, 22.35** **«POWER RANGERS: МИСТИЧЕСКАЯ СИЛА»**.
13.50 **, 14.15, 18.40** **«ТОТАЛИ СПАЙС»**.
14.40 **, 15.05** **«ДЕТКИ ИЗ КЛАССА 402»**.
15.50 **«НЕВЕРОЯТНЫЕ ПРИКЛЮЧЕНИЯ КОСМИЧЕСКОЙ КОМАНДЫ»**.
17.10 **«ЧТО С ЭНДИ?»**
17.35 **«ТОФУС»**.
19.05 **«ТОТАЛИ СПАЙС»**.
20.35 **, 23.00** **«POWER RANGERS: МИСТИЧЕСКАЯ СИЛА»**.
21.00 **, 21.20, 23.20, 23.45** **«НАРУТО»**.
0.50 **«НОВАЯ СЕМЕЙКА АДАМС»**.
1.15 **, 1.35** **«КОМАНДА СУПЕРОБЕЗЬЯНОК»**.

ХОЛЛМАРК

1.00 **«ПОСЛЕ МОЕЙ СМЕРТИ»**. Х/ф
2.30 **«ГРУЗ»**. Х/ф
4.15 **«КРАСНЫЙ БЕГЛЕЦ»**. Боевик
6.00 **«ДОРОГА В ХОП РОУЗ»**. Х/ф
7.30 **, 13.45** **«ВЫПОЛНЕНИЕ ОБЕЩАНИЯ»**. Х/ф (США – Канада).
9.15 **«ДОЧЕРИ МАКЛЕОДА 6»**, Сериал ч. 163. (Австралия).
10.15 **, 15.30** **«МЕСТО, НАЗВАННОЕ ДОМОМ»**. Х/ф (США).
12.00 **, 17.15** **«ОБРУЧАЛЬНОЕ КОЛЬЦО»**. Х/ф (США).
19.00 **«ДОЧЕРИ МАКЛЕОДА 6»**, Сериал ч. 164. (Австралия).
20.00 **«КОШМАР В ТРОПИКАХ»**. Х/ф
21.30 **«УБИЙСТВО ЗА МИЛЛИОН ДОЛЛАРОВ»**. Х/ф (Канада).
23.15 **«ОНА ЕЩЕ МАЛЕНЬКАЯ»**. Х/ф (США, 2004 г.)
Режиссер: Т. МакЛафлин. В ролях: А. Дзена, М.Г. Хэйден, М. Парк.
Родители Триш и Билл Вогель узнают, что их дочь Ханна имеет половую связь со старшеклассником. Когда по школе распространяется венерическое заболевание, Триш пытается проинформировать об этом окружение своей дочери…

Муз-ТВ

5.00 **, 8.25, 12.35, 16.25, 0.25, 3.00** «Муз-ТВ хит».
6.00 **, 10.00, 2.00** «Наше».
7.00 **, 17.25, 23.20** «Твой выбор».
8.00 **, 12.20, 18.25, 23.10** Pro-новости.
8.10 **«ЛОЛА И ВИРДЖИНИЯ»**. Мультсериал
11.00 **, 20.55** «Звезды зажигают».
11.55 **, 22.20** «Полный фэшн».
14.50 «Алфавит».
15.00 «ХИТ лист».
15.55 «FAQ».
18.35 «Вкус любви 2».
19.30 «Испытание верности».
20.00 «Мультяшка».
21.50 «Полиция моды».
22.45 **«УЛЕТНЫЙ TRIP»**. Мультсериал

MEZZO

10.00 **, 15.30, 3.00, 5.00** Дивертимеццо.
12.00 Классическая опера.
14.40 Ensemble Stradivaria исполняет произведения Антонио Вивальди.
19.00 Фильм-опера. Дж. Пуччини. «Мадам Баттерфляй».
21.15 «Мадам Баттерфляй». Док. фильм
22.10 Клаудио Монтеверди. «Вечерня Девы Марии».
22.30 Ж. ван Дам (баритон) и М. Пикульски (фортепиано).

РЕН ТВ Тула

6.00 Утренний музыкальный канал.
6.40 **, 12.00** «Остров на экваторе», Док. фильм ч. 4.
7.05 «Рекламный облом».
7.30 **«СТУДЕНТЫ»**. Сериал
8.30 **, 21.00** **«СОЛДАТЫ 14»**. Сериал
9.30 **, 12.30, 19.30, 23.30** «24».
10.00 **, 18.00** **«ЛАНДЫШ СЕРЕБРИСТЫЙ»**. Сериал
11.00 «Час суда».
13.00 «Званый ужин».
14.05 **, 2.35** **«СЕКРЕТНЫЕ МАТЕРИАЛЫ»**. Сериал (США).
15.05 **«ЛУЧШИЕ ИЗ ЛУЧШИХ: БЕЗ ПРЕДУПРЕЖДЕНИЯ»**. Боевик (США).
17.00 **, 20.00** **«ТРЮКАЧИ»**. Сериал
19.00 «Нарушители порядка».
22.00 «Что скрывает лес». Док. фильм
23.00 «Вечер».
0.00 «Актуальное чтиво».
0.15 **«АМЕЛИ»**. Мелодрама (Германия – Франция, 2001 г.)
Режиссер: Ж.-П. Жене. В ролях: О. Тоту, М. Кассовиц, Д. Пинон.
Амели, молоденькая наивная парижанка. Она безоглядно открывается людям, но ее душевная щедрость не всегда находит понимание. Она помогает каждому, кто, как ей кажется, нуждается в поддержке, но ее порывы натыкаются на недоразумения…
3.35 **«ВЛАД»**. Х/ф
5.30 **«КОРОЛЬ КВИНСА»**. Сериал

XXI ВЕК

10.00 **, 18.00, 2.00** **«УМНИК»**. Драма (США).
11.55 **, 19.55, 3.55** **«КРАСНАЯ ПУСТЫНЯ»**, 2-я серия. Драма (Италия – Франция).
12.45 **, 20.45, 4.45** **«ТИПА АМЕРИКА»**. Комедия (Венгрия).
14.40 **, 22.40, 6.40** **«УДАР ПО СИСТЕМЕ»**. Комедия (США).
16.10 **, 0.10, 8.10** **«ДОЛГАЯ СТРАСТНАЯ ПЯТНИЦА»**. Драма (Великобритания).

ТДК

7.00 **, 14.00** Дом живых историй.
7.28 **, 10.49, 11.49, 12.49, 13.49, 16.49, 17.49, 18.49, 19.49, 23.00, 23.55** Музыка.
8.05 **, 15.00** Все лучшее, для Вас.
8.35 **, 11.00, 18.00** Красотка.
9.00 С добрым утром, любимая!
10.00 **, 17.00** Истории успеха.
12.00 Наши дети.
13.00 Ваш доктор.
14.29 **«ДОЛИНА КУКОЛ»**. Сериал
16.00 Территория моды.
19.00 Помоги себе сам.
20.00 Зеркало жизни.
21.00 Ваш личный психолог.
22.00 Сексуальная революция.
23.25 **«ДОЛИНА КУКОЛ»**. Сериал
0.05 Игротека.

МИР

5.55 **, 18.55** Афиша.
6.00 **, 7.15, 8.00, 2.15** Содружество.
6.30 **«ОБЖ»**, 59-я серия. Сериал
7.00 **, 10.00, 13.00, 16.00, 19.00, 22.00** Новости Содружества.
7.45 Коммерческая программа.
8.30 «Общий интерес».
9.00 **«РУССКИЕ АМАЗОНКИ»**, 6-я серия. Сериал
10.15 **, 21.00** «Спорная территория».
11.15 «Спецрепортаж».
11.30 **«ДИКАЯ ЛУНА»**, 38-я серия. Сериал
12.30 «Следователи и экстрасенсы». Док. сериал
13.15 «Студия 60Х90».
13.25 **, 23.25** **«СЕМЕРО СМЕЛЫХ»**. Х/ф
15.15 «Учим английский».
15.30 **«ОБЖ»**, 60-я серия. Сериал
16.25 **, 1.15** «Опасность крупным планом». Док. сериал
16.55 «Планета Vision представляет».
17.25 **, 2.45** «Час суда. Дела семейные».
18.25 **, 3.45** «Лучшее из Джентльмен-шоу».
19.25 «Акценты».
19.45 **«РУССКИЕ АМАЗОНКИ»**, 7-я серия. Сериал
20.45 «Тик-так».
22.25 **«БЛАГОРОДНЫЕ МОШЕННИКИ»**, 3-я серия. Сериал
1.45 Телемагазин.

ШКОЛЬНИК

7.55 **, 15.55, 23.55** Программа передач.
8.00 **, 16.00, 0.00** «Москва на все времена»: «Протестантизм в Москве».
8.30 **, 16.30, 0.30** История 10 класс. «Политическая борьба в 1920-е годы».
9.15 **, 17.15, 1.15** «Телевикторина».
9.25 **, 17.25, 1.25** Алгебра 10 класс. «Четность и периодичность функций. Возрастание, убывание, экстремумы функций».
10.10 **, 18.10, 2.10** «Опасная зона».
10.30 **, 18.30, 2.30** Физика 10 класс. «Решение задач по теме: «Цепи постоянного тока».
11.15 **, 19.15, 3.15** «Педсовет»: «Резчик».
11.35 **, 19.35, 3.35** Русский язык 10 класс. «Н и НН в отглагольных прилагательных и причастиях».
12.30 **, 20.30, 4.30** Телеигра «Идущие вперед».
13.00 **, 21.00, 5.00** «На переднем крае»: «Слепые образы».
13.30 **, 21.30, 5.30** «Педсовет».
13.45 **, 21.45, 5.45** **«СУВОРОВ»**. Х/ф

ФИЛЬМ ДНЯ

ТВ-1000, 20.00

«ЧЕРНАЯ КНИГА». (Нидерланды – Бельгия, 2006 г.)

Выживет ли кто-нибудь в царстве жестокости, похоти и разврата?

Режиссер: Пол Верховен.

В ролях: Кэрис Ван Хаутен, Себастьян Кох, Том Хоффман, Халина Рейн, Вальдемар Кобус.

Триллер. Когда укромное местечко, в котором коротала дни во время фашистской оккупации Голландии еврейская певица Рэйчел Стайн, оказывается разбомблено, она решает вместе с другими евреями отправиться на освобожденный юг страны. К несчастью, в пути их перехватывает немецкий военный патруль и все беженцы становятся жертвами кровавой резни.

ПЕРВЫЙ КАНАЛ

5.00 Новости.
5.05, **7.15** «Доброе утро!»
7.05 «Выборы Президента России 2008».
9.00 Новости.
9.20 «Малахов +».
10.20 «Модный приговор».
11.20 «Контрольная закупка».
12.00 Новости.
12.20 **«УБОЙНАЯ СИЛА»**. Сериал
13.20 «Детективы».
14.00 Другие новости.
14.30 «Хочу знать».
15.00 Новости.
15.20 «Понять. Простить».
16.00 **«ОГОНЬ ЛЮБВИ»**. Сериал
17.00 «Федеральный судья».
18.00 Вечерние новости.
18.20 «Пусть говорят».
19.10 «След».
20.00 **«ПРИНЦЕССА ЦИРКА»**. Сериал
21.00 «Время».
21.30 **«ГРОМОВЫ. ДОМ НАДЕЖДЫ»**. Сериал
22.30 **«ОСТАТЬСЯ В ЖИВЫХ»**. Сериал
0.10 Ночные новости.
0.30 Европейский хоккейный тур. Сборная России – сборная Швеции.
2.40, **3.05** **«ГРАНЬ ОДЕРЖИМОСТИ»**. Триллер (США – Германия, 2002 г.)

Джина Гершон

Режиссер: Э. Перселл. В ролях: Дж. Гершон, Ш.П. Флэнери, М. Бин.
У Лайлы Коллети не самая легкая для женщины профессия – она психиатр, работающий с душевнобольными преступниками. В жизни других людей Лайла разбирается отлично, а в собственной у нее проблемы. После развода суд отдал бывшему супругу права опеки над ее детьми...
3.00 Новости.
4.20 «Детективы».

РОССИЯ ТВ Тула

5.00 «Доброе утро, Россия!»
6.35, **7.35**, **8.35** «Местное время. Вести – Тула».
8.50 «Ее ледовое Величество. Елена Чайковская». Док. фильм
9.45 **«ВЫЗОВ»**. Сериал
10.45 «Вести».
11.25 «Местное время. Вести – Тула».
11.45 **«ВЫЗОВ»**. Сериал
12.40 **«ПОДРОСТОК»**. Х/ф
14.00 «Вести».
14.20 «Местное время. Вести – Тула».
14.40 **«МАЧЕХА»**. Сериал
15.35 «Суд идет».
16.30 «Кулагин и партнеры».
17.00 «Вести».
17.30 «Местное время. Вести – Тула».
17.50 «Вести».
18.05 **«ЖЕНЩИНА БЕЗ ПРОШЛОГО»**. Сериал
19.00 **«РОДНЫЕ ЛЮДИ»**. Сериал
20.00 «Вести».
20.30 «Местное время. Вести – Тула».
20.50 «Спокойной ночи, малыши!»
21.00 **«ВЫЗОВ»**. Сериал
22.55 «Пятая студия».
23.30 «Ревизор».
23.55 «Вести +».
0.15 **«ЧЕЛОВЕК БЕЗ ПРОШЛОГО»**. Х/ф (Финляндия – Германия – Франция, 2002 г.)

Маркку Пелтола

Режиссер: А. Каурисмяки. В ролях: М. Пелтола, К. Оутинен, А. Тахти.
Безработный и безымянный мужчина, обитатель финской провинции, едет в столицу с надеждой найти работу. Не успеват он сойти с поезда на вокзале, как тут же в парке неподалеку будет жестоко избит местными хулиганами...
2.05 **«ДЕРЖИ МЕНЯ КРЕПЧЕ»**. Сериал
3.00 «Дорожный патруль».
3.20 «Горячая десятка».
4.10 «Ее ледовое Величество. Елена Чайковская». Док. фильм

СТС Тула

6.00 **«ЧУДЕСА НАУКИ»**. Сериал
6.55 **«СМЕШАРИКИ»**. Мультсериал
7.00 **«МОЯ ПРЕКРАСНАЯ НЯНЯ»**. Сериал
7.30 **«ПАПИНЫ ДОЧКИ»**. Сериал
8.00 **«ОДНА НОЧЬ ЛЮБВИ»**. Сериал
9.00 Новости «fmМедиа».
9.20 Музыка на канале.
9.30 **«АТЛАНТИДА»**. Сериал
10.30 **«ЕВЛАМПИЯ РОМАНОВА. СЛЕДСТВИЕ ВЕДЕТ ДИЛЕТАНТ 3»**. Сериал
11.30 **«ПЕТЯ ВЕЛИКОЛЕПНЫЙ»**. Сериал
12.30 **«ВСЯ ТАКАЯ ВНЕЗАПНАЯ»**. Сериал
13.00 **«СМЕШАРИКИ»**. Мультсериал
13.30 Новости «fmМедиа».
13.50 Музыка на канале.
14.00 **«ПРИКЛЮЧЕНИЯ ВУДИ И ЕГО ДРУЗЕЙ»**. Мультсериал
14.30 **«ПРИКЛЮЧЕНИЯ ДЖЕКИ ЧАНА»**. Мультсериал
15.00 **«КОРОЛЬ ЛЕВ. ТИМОН И ПУМБА»**. Мультсериал
15.30 «Ким Пять-с-плюсом».
16.00 **«САБРИНА – МАЛЕНЬКАЯ ВЕДЬМА»**. Сериал
16.30 «Галилео».
17.00 **«МОЯ ПРЕКРАСНАЯ НЯНЯ»**. Сериал
17.30 **«ТАЙНЫ СМОЛВИЛЯ»**. Сериал
18.30 Новости «fmМедиа».
18.50 Музыка на канале.
19.00 **«ПАПИНЫ ДОЧКИ»**. Сериал
20.00 **«ОДНА НОЧЬ ЛЮБВИ»**. Сериал
21.00 **«АТЛАНТИДА»**. Сериал
22.00 **«ВАМПИР В БРУКЛИНЕ»**. Х/ф (США, 1995г.)
Режиссер: У. Крэйвен. В ролях: Э. Мерфи, Э. Бэссетт, А. Пэйн.
Импозантный карибский вампир Максимилиан решает нанести визит в город Нью-Йорк. Он желает исполнить свою давнюю мечту: обзавестись обворожительной спутницей...
0.00 Новости «fmМедиа».
0.20 Музыка на канале.
0.30 «Кино в деталях» с Ф. Бондарчуком.
1.30 **«ТАЛИСМАН ЛЮБВИ»**. Сериал
2.25 **«ЗАКОН И ПОРЯДОК. СПЕЦИАЛЬНЫЙ КОРПУС»**. Сериал
4.10 **«ТАНЦЫ ПОД ЗВЕЗДАМИ»**. Сериал
5.00 **«КОРОЛЕВА ЭКРАНА»**. Сериал

НТВ

6.00 «Сегодня утром».
9.00 «Наше все!»
10.00 «Сегодня».
10.25 «Борьба за собственность».
11.00 **«ВРАЧЕБНАЯ ТАЙНА»**. Сериал
13.00 «Сегодня».
13.35 **«ЗАКОН И ПОРЯДОК»**. Сериал
14.35 **«ПЛАН Б»**. Сериал
15.30 «Чрезвычайное происшествие. Обзор».
16.00 «Сегодня».
16.30 **«УЛИЦЫ РАЗБИТЫХ ФОНАРЕЙ»**. Сериал
18.30 «Чрезвычайное происшествие. Обзор».
19.00 «Сегодня».
19.40 **«ЗАКОН И ПОРЯДОК»**. Сериал
20.40 **«ФОРМУЛА СТИХИИ»**. Сериал
21.40 **«ПЛАН Б»**. Сериал
22.40 «Сегодня».
23.05 «К барьеру!»
0.20 **«ЧЕЛОВЕК-МОТЫЛЕК»**. Х/ф (США).
2.35 **«УЛИЦЫ РАЗБИТЫХ ФОНАРЕЙ»**. Сериал
3.35 **«БЕЗ СЛЕДА 4»**. Сериал (США).
4.30 **«ДЕТЕКТИВ РАШ 3»**. Сериал (США).
5.15 **«СКОРАЯ ПОМОЩЬ 11»**. Сериал (США).

КУЛЬТУРА

6.30 Канал «Евроньюс».
10.00, **19.30**, **23.30** «Новости культуры».
10.20 «В главной роли...»
10.40, **1.50** Программа передач.
10.50 **«ПЕТР ПЕРВЫЙ»**, 2-я серия. Х/ф
12.30 «Живое дерево ремесел».
12.40 «Странник». Док. фильм
13.35 «Письма из провинции».
14.05 **«НИККОЛО ПАГАНИНИ»**, 3-я серия. Х/ф
15.15 «Экология литературы».
15.55 «Порядок слов».
16.00 **«ВОКРУГ СВЕТА С ВИЛЛИ ФОГОМ»**. Мультсериал
16.25 **«Потоп»**. Мультфильм
16.30 **«ВСТРЕЧА С ГЕНИЕМ»**. Х/ф **«Эдисон – маг света»**, ч. 1. (Канада).
16.55 «Фрэнсис Дрейк».
17.05 «Африка у поверхности земли», 7-я серия. Док. сериал
17.35 «А. Пушкин. «Е. Онегин».
18.00 «Соловецкие острова. Крепость Господня». Док. фильм
18.15 «Царская ложа».
19.00 «Ночной полет».
19.50 «Географические открытия», 4-я серия. Док. фильм
20.50 К юбилею И. Кваши. «Театральная летопись», ч. 4.
21.20 «Черные дыры. Белые пятна».
22.05 «Люди с особого континента».
22.35 «Культурная революция».
23.55 **«ИНСПЕКТОР ДЖЕРИКО»**, 3-я серия. Х/ф **«Убить и сотворить»**. (Великобритания – США).
1.30 Э. Григ. «Из времен Хольберга».
1.55 «Географические открытия», 4-я серия. Док. сериал

ТВ-3 Тула

6.00, **8.30** Мультфильм.
7.15 **«Ползучее войско»**. Мультфильм
7.45 **«УОЛТЕР МЕЛОН»**. Мультсериал
8.15 **«Ферма чудища»**. Мультфильм
9.30 **«ОДИНОКАЯ ЖЕНЩИНА С РЕБЕНКОМ»**. Х/ф
12.00 «Разрушители мифов». (США).
13.00 **«ЗВЕЗДНЫЕ ВРАТА»**, 105-я серия. Сериал (США).
14.00 **«НОВЫЙ ДЕНЬ»**, 13-я серия. Сериал (США).
15.00 Успеть за 23 минуты.
15.30 «Упс!»
16.30 **«МУРАШКИ»**, 44-я серия. Сериал (Канада).
17.00 **«ЗВЕЗДНЫЕ ВРАТА»**, 106-я серия. Сериал (США).
18.00 **«КРЕПКИЙ ОРЕШЕК ДЖЕЙН»**, 10-я серия. Сериал (Канада – США).
19.00 1-я серия **«МЕДИУМ»**, 1-я серия. Сериал (США).
20.00 «Городские легенды».
21.00 **«ЯРОСТЬ ГРИЗЛИ»**. Х/ф (Канада).
23.00 **«БАЙКИ ИЗ СКЛЕПА»**, 37-я серия. Сериал (США).
23.30 **«ВОЛК-ОДИНОЧКА»**. Х/ф (США).
1.30 **«БАЙКИ ИЗ СКЛЕПА»**, 36-я серия. Сериал (США).
2.00 Культ наличности.
5.00 Муз. Relaks.

ТВ ЦЕНТР Тула

6.00, **7.30** «Настроение».
7.00 «Настроение. Тула».
8.30, **11.30**, **14.30**, **17.30**, **20.30** «События».
8.50 «Выборы Президента РФ».
9.00, **11.15**, **18.50**, **2.05** «Петровка, 38».
9.10, **11.45**, **14.45**, **19.50** «История государства Российского».
9.15 1-я серия **«МОЛОДАЯ ГВАРДИЯ»**, 1-я серия. Х/ф
11.00 **«ОПАСНАЯ ПРОГУЛКА С ТЕЛЕВИЗОРОМ»**. Детектив
11.55, **21.00** **«РЕКА-МОРЕ»**. Сериал
12.50, **21.55** **«ОФИЦЕРЫ»**. Сериал
13.55 «Укол мака». Док. фильм Фильм 2.
14.50 Марш-бросок.
15.30, **4.30** **«ЗАКОН ВОЛЬФА»**. Сериал (Германия).
16.30 Новое «Времечко».
17.55 «Деловая Москва».
18.15 «Фактор жизни».
19.00 «События. Тула».
19.25 «Приоритеты власти».
19.55 «Диалог у виселицы, или Новые мифы о генерале Власове». Док. фильм
23.00 «Ничего личного». Мигранты.
23.50 «События. 25-й час».
0.20 «Только ночью».
2.20 **«БОЛЛИВУД-ГОЛЛИВУД»**. Х/ф (Канада).
5.25 Мультфильмы.

ТНТ Тула

6.00 **«ЛЮБОВЬ И ТАЙНЫ САНСЕТ БИЧ»**. Сериал
6.55 «Глобальные новости».
7.00, **13.30**, **19.00** Такси.
7.30 **«РАКЕТНАЯ МОЩЬ»**. Мультсериал
8.00, **14.10**, **19.30**, **0.25** Тула: инструкция по применению.
8.20, **14.25**, **0.45** ИнформБюро.
8.25, **0.50** Гороскоп.
8.30 «Необъяснимо, но факт».
9.30, **14.30** **«САША+МАША»**. Сериал
10.00, **18.00**, **20.00** **«СЧАСТЛИВЫ ВМЕСТЕ»**. Сериал
11.00 **«КОТОПЕС»**. Мультсериал
11.30 **«ДИКАЯ СЕМЕЙКА ТОРНБЕРРИ»**. Мультсериал
12.00 **«ЭЙ, АРНОЛЬД»**. Мультсериал
12.30 **«ОХ УЖ ЭТИ ДЕТКИ!»** Мультсериал
13.00 **«ТОТАЛЛИ СПАЙС»**. Мультсериал
14.00, **19.50** Если завтра ремонт.
15.00, **21.00** «Дом 2. Город любви».
16.00 **«СЛУШАТЕЛЬ»**. Комедия
22.00 **«СЧАСТЛИВЧИК ГИЛМОР»**. Комедия (США).
23.55 «Дом 2. После заката».
0.55 Наши песни.
1.10 **«ХУЖЕ НЕКУДА»**. Комедия (Испания – Великобритания).
2.55 «Дом 2. Жара».
3.50 «Офис».

ДОМАШНИЙ

6.30 **«Приключения Болека и Лелека»**. Мультфильм
7.00, **20.30** Домашние сказки.
7.30 «Что мы знаем о еде?» История риса.
8.00, **19.30** **«КЛОН»**. Сериал
9.00, **16.00** «Дела семейные».
10.00, **14.00**, **1.50** Все под контролем.
11.00 «Лига пациентов». Недетские истории.
12.00 **«ДАША ВАСИЛЬЕВА. ЛЮБИТЕЛЬНИЦА ЧАСТНОГО СЫСКА 2». «Дама с коготками»**, 3-я серия. Сериал
13.00 Мир в твоей тарелке.
15.00, **3.30** «Лига пациентов». Цена красоты.
17.00, **4.20** **«НАПЕРЕКОР СУДЬБЕ»**. Сериал
18.00 «33 квадратных метра».
18.30, **2.50** **«ДОКТОР ХАУС»**. Сериал
21.00 **«ДАША ВАСИЛЬЕВА. ЛЮБИТЕЛЬНИЦА ЧАСТНОГО СЫСКА 2». «Дама с коготками»**, 4-я серия. Сериал
22.00, **5.05** **«ОНА НАПИСАЛА УБИЙСТВО»**. Детектив **«Вооруженный ответ»**. (США).
23.00 «Необычные дома мира». Разноцветный дом. Дом из подручных материалов.
23.30 **«РОБИН И 7 ГАНГСТЕРОВ»**. Комедия (США).

УДИВИТЕЛЬНАЯ ЖИЗНЬ

6.05 «Выходные дни».
6.30, **12.35** «Внезапная слава».
6.35, **11.20** «Хочу все знать».
6.45, **11.10** «На грани».
6.50, **7.30**, **8.55**, **9.30**, **10.55**, **11.30**, **12.40**, **13.15**, **14.50**, **15.30**, **16.45**, **17.30**, **18.45**, **19.30**, **20.50**, **21.30**, **23.00**, **23.30** Музыка.
6.55 «Хроники разрушенного дома».
8.00 «Как жить дольше».
9.00, **16.30** «Изюминка».
9.25, **22.55** «Моменты истины».
10.05 «Выдающиеся исторические личности».
10.30 «Природные лекарства».
10.35 «Современный дизайн».
12.00 «Йога как терапия».
12.50 «Открытки».
14.00 «Религии мира».
14.55 «На всех широтах».
15.00 «Образ будущего». Док. фильм
16.00 «Страсти по насекомым».
16.25 «Выпьем чаю».
17.00 «Звуки тропиков».
18.05 «Кирпичи – от Вавилона до Винерберга». Док. фильм
18.55, **20.30**, **7.20**, **9.20**, **11.00**, **13.20**, **12.45**, **16.50**, **21.25** Мультфильм.
19.00 «Только здесь».
20.00 «Все о здоровье».
20.35 «Отчего и почему».
20.55 «Познаем мир вместе».
22.05 «Экспедиция вокруг света».
23.05 «Жизнь».

НАЦИОНАЛЬНАЯ ГЕОГРАФИЯ

6.00 Суперсооружения: Станция на Южном полюсе.
7.00 Расследования авиакатастроф: Схватка с огнем.
8.00, **8.30** Я не знал этого, ч. 3.
9.00 Американский бизон: Борьба за возвращение.
10.00, **20.00** Я не знал этого, ч. 4.
10.30 Веселая наука, ч. 4.
11.00, **16.00** Битва за буйволов.
12.00, **17.00** Анатомия динозавров.
13.00 С точки зрения науки – Дело о планете Земля: Предупреждение об извержении вулкана.
14.00 Сражение «Худа» и «Бисмарка», ч. 2.
15.00 Морские котики Берега Скелетов.
18.00 В горной стране гелад: Спасти Барта.
19.00 Суперсооружения: Квин Мэри II.
20.30 Я не знал этого, ч. 4.
21.00 Долина волков.
22.00, **4.00** Суперсооружения: Туннель через пролив Ла-Манш.
23.00, **2.00**, **5.00** Анатомия крокодила.
0.00, **3.00** Самый совершенный крокодил.
1.00 Расследования авиакатастроф: Посадка вслепую.

ЭКСПЛОРЕР

7.00, **13.00** «Человеческий инстинкт». Док. сериал (Великобритания).
8.00, **14.00** «Опасная зона: Смертельное побережье». Док. фильм (Великобритания).
9.00, **15.00** «Дрэгстер против дрэгстера». Док. сериал (Канада).
10.00, **16.00** «Дневники смерти». Док. сериал (Великобритания).
10.30, **16.30** «Колумбия: война с наркотиками». Док. фильм (США).
11.00, **17.00** «Человек с фальшивой жизнью». Док. фильм (Великобритания).
12.00, **18.00** «Отличные путешествия». Док. сериал (Великобритания).
19.00 «Секретные досье английского Минобороны». Док. фильм (Великобритания).
20.10 «Побег в Легион». Док. сериал (Великобритания).
21.00 «Гонки на разрушение». Док. фильм (США).
22.00 «Исполинский улов». Док. фильм (США).
23.00 «Юные гангстеры». Док. фильм (Великобритания).
0.00 «Неделя порнографии». Док. сериал (Великобритания).
0.30 «Неделя порнографии: Экстренный выпуск». Док. сериал (Великобритания).

ДИСКАВЕРИ

6.00, **13.45** Рождение чоппера, 4-я серия.
6.25, **14.10** Наперегонки со временем, 2-я серия.
7.20 Американские колымаги: Лимузин Шевроле 1959, ч. 1.
8.15 Как это работает.
9.10 Головоломы, 8-я серия.
10.05 Разрушители легенд: Взрыв в туалете.
11.00 Из грязи да в князи: США: Форд Fairlane Thunderbolt.
11.55 Американские колымаги: Лимузин Шевроле 1959, ч. 2.
12.50, **5.05** За пределом: Запредельные аттракционы.
15.05, **1.00** Головоломы.
16.00, **3.45** В мире машин: Трансатлантический конкурс: Экскаваторы.
16.30, **4.10** В мире машин: Трансатлантический конкурс: Автопогрузчики.
17.00, **4.40** Как это работает.
18.00, **2.50** Американский чоппер: Полицейский мотоцикл, ч. 2.
19.00 Разрушители легенд: Звонок на мобильник – и заправка в воздухе.
20.00 Грязная работенка: Змеевод.
21.00, **1.55** Вершина злодейства: Убийства Чарльза Мэнсона.
22.00 Архивы ФБР: Стрелок.
23.00 Мертвые обитатели: Ночной попутчик.
23.30 Мертвые обитатели: Убежище.
0.00 Сценарий катастрофы: Пожар в туннеле Капрун.

ПЛАНЕТА ЖИВОТНЫХ

8.00 Как стать...: Тигр.
9.00 Обезьяньи проделки.
10.00 Самые забавные животные планеты.
11.00 Добыча хищника: Скорость.
11.30 Добыча хищника: Шестое чувство.
12.00, **16.00** Перед лицом опасности: Африканский слон, белые медведи и бизоны.
12.30, **16.30** Перед лицом опасности: Морские леопарды, львы и кальмар Гумбольдта.
13.00, **18.00**, **1.00**, **7.00** Ветеринарная скорая помощь.
13.30, **18.30**, **1.30**, **7.30** Дневник большой кошки, 4-я серия.
14.00 Полиция Хьюстона – отдел по защите животных: Кладбищенская ферма.
15.00 Необычные животные Ника Бейкера: Человекорыба.
17.00 Охотник за крокодилами: Дневник больших крокодилов.
19.00 Полиция Хьюстона – отдел по защите животных.
20.00, **3.00** Поместье сурикат.
21.00, **2.00** СОС дикой природы, 9-я серия.
21.30, **2.30** СОС дикой природы, 10-я серия.
22.00, **4.00** Полиция Хьюстона – отдел по защите животных: Всплеск рождаемости.
23.00, **5.00** Полиция Хьюстона – отдел по защите животных.
0.00, **6.00** Отдел по охране животных: полиция Майами: Аллигатор на автостраде.

КАНАЛ ПУТЕШЕСТВИЙ

9.00, **1.00** Жаждущий странник.
10.00, **18.30** Землепроходцы.
10.30 Далекие берега. Родес.
11.00 За гранью.
11.30 Путешествия 2008. Февраль.
12.00 Лыжный мир.
12.30 Несравненная Италия.
13.00, **21.00**, **5.00** Всемирный путешественник. Филиппины.
14.00 Такси за $100.
14.30 Жаждущий странник.
15.00 Землепроходцы.
15.30 Страсть к путешествиям.
16.00 Первозданный мир.
16.30 Вива. Карнавальный сезон.
17.00, **0.00**, **8.00** Всемирный путешественник. Пакистан.
18.00 Путеводитель для искателей приключений.
19.00 Страсть к путешествиям.
19.30 Скоро открытие. Торонто – «Globe Bistro».
20.00, **4.00** Всемирный путешественник. Аргентина.
22.00, **6.00** Землепроходцы. Франц-Джозеф (Новая Зеландия).
22.30, **6.30** По трассе 66. Карлинвиль и Маунт-Олив, Миссури.
23.00, **7.00** Поход по Африке. Руины Зимбабве.
23.30, **7.30** Поход по Африке. Малави – Африканская зона разломов.
2.00 Мир Грейнджера. Чудесная страна Киви.
3.00 Всемирный путешественник. Южная Испания.

РОССИЯ-СПОРТ

5.10 Конькобежный спорт. ЧМ по спринтерскому многоборью.
6.45, **9.00, 13.00, 16.45, 21.45, 0.35** «Вести-спорт».
7.00, **8.00** «Зарядка с чемпионом».
7.15 **«Ошибка дядюшки Ау»**. Мультфильм
7.35 **«СКУБИ-ДУ И СКРЭППИ-ДУ»**. Мультсериал (США).
8.15 **«СВОЯ КОМАНДА»**. Сериал
8.45 «Мастер спорта».
9.10 «Путь Дракона».
9.40 Прыжки в воду. Кубок Европы.
11.40 Бобслей. Кубок мира. Командные соревнования.
13.10 Регби. «Кубок шести наций». Шотландия – Франция.
15.05, **3.40** Бадминтон. Чемпионат России.
16.15, **23.10** «Точка отрыва».
16.55 Биатлон. Кубок мира. Эстафета. Мужчины.
18.35 Биатлон. Кубок мира. Масстарт. Женщины.
19.40, **1.35** Баскетбол. Кубок России. Мужчины. «Финал 4-х». Финал.
22.05 Профессиональный бокс. Вик Дарчинян (Армения) – Виктор Бургоса (Мексика).
23.40 Биатлон. Кубок мира. Женщины. Гонка преследования.
0.45 Биатлон. Кубок мира. Мужчины. Гонка преследования.

ПЯТЫЙ КАНАЛ

6.00, **6.35, 7.00, 7.35, 8.00, 8.35, 9.00** «Утро в большой стране».
6.30, **7.30, 8.30, 9.30, 10.30, 12.30, 14.30, 18.30** «Сейчас».
6.50, **7.50, 23.10** «Сейчас о спорте».
8.50 «Сейчас о спорте».
9.40 «Совершенно секретно». «Кино на полке».
10.40, **19.00** **«СЕРДЦУ НЕ ПРИКАЖЕШЬ»**. Сериал
11.30 «Игра со смертью». Док. сериал (Великобритания).
12.45 «Брюс Ли. Бессмертие дракона». Док. фильм (США).
13.40 «Жизнь как жизнь».
14.45 «Открытая студия».
15.50 «Дом быта».
16.05 **«ФЛИППЕР»**. Сериал (США).
17.00 **«СТАРШЕКЛАССНИКИ 2»**. Сериал
17.30, **21.00** «Экстренный вызов 112».
17.35 **«МУЖЧИНЫ НЕ ПЛАЧУТ»**. Сериал
20.00 **«АГЕНТСТВО «ЛУННЫЙ СВЕТ»**. Сериал (Великобритания – США).
21.30 «Сейчас о главном».
22.10 «С широко открытыми глазами».
23.25 **«ДВА ВСАДНИКА»**. Х/ф (США).
1.35 **«КРУЖЕВНИЦА»**. Х/ф (Франция).
3.50 **«БУМАЖНЫЕ КУКЛЫ»**. Сериал (США).

ЗВЕЗДА

6.00 «Моя страна». Док. сериал
6.15 «100 мест, которые надо увидеть за свою жизнь».
6.30 Мультфильм.
7.00 «Звезда онлайн».
9.00, **13.00, 16.00, 18.00, 22.00** Новости.
9.15 **«КРАСНАЯ КАПЕЛЛА»**, 15-я серия. Х/ф
10.10 «1000 побед над смертью». Док. фильм
10.35 «Возвращение Богоматери. Дело 1992 года». Док. фильм
11.05 «Воздух!»
11.20, **1.15** «Опасность крупным планом». Док. сериал
11.45 **«СЕМНАДЦАТЬ МГНОВЕНИЙ ВЕСНЫ»**, 3-я серия. Х/ф
13.15 «Крылья России». Док. сериал
14.15, **5.00** **«ЧЕТЫРЕ ТАНКИСТА И СОБАКА»**, 19-я серия. Х/ф
15.30 «Путеводная звезда».
16.20, **1.40** **«НЕ САМЫЙ УДАЧНЫЙ ДЕНЬ»**. Х/ф
18.30, **4.05** **«МЕГРЭ»**, 19-я серия. Х/ф
19.30 **«СЕМНАДЦАТЬ МГНОВЕНИЙ ВЕСНЫ»**, 4-я серия. Х/ф
20.50 «Страдивари. Криминальное соло». Док. фильм
21.30 «Петербург от А до Я». Док. сериал
22.25 **«КРАСНАЯ КАПЕЛЛА»**, 16-я серия. Х/ф
23.15 **«ПРОФЕССИОНАЛЫ СЛЕДСТВИЯ»**, 4-я и 5-я серии. Х/ф
3.10 «Борьба за выживание». Док. сериал

JETIX

8.00, **12.10, 15.30** **«YIN YANG YO!»**
8.20, **10.55, 18.00, 18.20** **«ИГГИ АРБАКЛ»**.
8.45, **11.45** **«W.I.T.C.H. ВЕДЬМА»**.
9.10, **13.50, 14.15, 18.40, 19.05** **«ТОТАЛИ СПАЙС»**.
9.30 **«РУССА»**.
9.40, **13.00, 13.25, 20.15, 20.35, 22.35, 23.00** **«POWER RANGERS: МИСТИЧЕСКАЯ СИЛА»**.
10.05, **10.30, 19.30, 19.50, 21.45, 22.10, 0.05, 0.30** **«H2O – ПРОСТО ДОБАВЬ ВОДЫ»**.
11.20, **16.40, 17.10** **«ЧТО С ЭНДИ?»**
12.35, **16.15** **«ГОРОДСКИЕ СПАСАТЕЛИ»**.
14.40, **15.05** **«ДЕТКИ ИЗ КЛАССА 402»**.
15.50 **«НЕВЕРОЯТНЫЕ ПРИКЛЮЧЕНИЯ КОСМИЧЕСКОЙ КОМАНДЫ»**.
17.35 **«ТОФУС»**.
21.00, **21.20, 23.20, 23.45** **«НАРУТО»**.
0.50 **«НОВАЯ СЕМЕЙКА АДАМС»**.
1.15, **1.35** **«КОМАНДА СУПЕРОБЕЗЬЯНОК»**.

РЕН ТВ Тула

6.00 Утренний музыкальный канал.
6.40, **12.00** «Тайны египетских пирамид», Док. фильм ч. 1.
7.05 «Рекламный облом».
7.30 **«СТУДЕНТЫ»**. Сериал
8.30, **21.00** **«СОЛДАТЫ 14»**. Сериал
9.30, **12.30, 19.30, 23.30** «24».
10.00, **18.00** **«ЛАНДЫШ СЕРЕБРИСТЫЙ»**. Сериал
11.00 «Час суда».
13.00 «Званый ужин».
14.00, **2.05** **«СЕКРЕТНЫЕ МАТЕРИАЛЫ»**. Сериал (США).
14.55 **«ВЛАД»**. Х/ф
17.00, **20.00** **«ТРЮКАЧИ»**. Сериал
19.00 «Нарушители порядка».
22.00 «Чрезвычайные истории»: «Жители свалок».
23.00 «Вечер».
0.00 «Актуальное чтиво».
0.15 **«ОПАСНЫЕ ОСОБИ»**. Боевик (США).
3.00 **«ЦИФРОВОЙ ИИСУС»**. Триллер (США).
4.45 **«КОРОЛЬ КВИНСА»**. Сериал
5.15 «Остров на экваторе», Док. фильм ч. 4.
5.40 Ночной музыкальный канал.

МИР

5.55, **18.55** Афиша.
6.00, **7.15, 8.00, 2.15** Содружество.
6.30 **«ОБЖ»**, 60-я серия. Сериал
7.00, **10.00, 13.00, 16.00, 19.00, 22.00** Новости Содружества.
7.45 Коммерческая программа.
8.30 «Русская версия».
9.00 **«РУССКИЕ АМАЗОНКИ»**, 7-я серия. Сериал
10.15, **21.00** «Спорная территория».
11.15 «Территория KG».
11.30 **«ДИКАЯ ЛУНА»**, 39-я серия. Сериал
12.30 «Из первых рук с Бертом Вольфом». Док. сериал
13.15 «Студия 60Х90».
13.25, **23.25** **«ТАРАН»**. Х/ф
15.15 «Учим английский».
15.30 **«ОБЖ»**, 61-я серия. Сериал
16.25, **1.15** «Сделано с размахом 2». Док. сериал
17.25, **2.45** «Час суда. Дела семейные».
18.25, **3.45** «Лучшее из Джентльмен-шоу».
19.25 «Акценты».
19.45 **«РУССКИЕ АМАЗОНКИ»**, 8-я серия. Сериал
20.45 «Тик-так».
22.25 **«БЛАГОРОДНЫЕ МОШЕННИКИ»**, 4-я серия. Сериал

7-ТВ

5.00 – **4.00** 7 новостей. Каждый час.
8.05 **«15.0»**. Сериал
8.30 **«ПЛЯЖ, ЭКСТРИМ И ВСЕ ТАКОЕ»**. Сериал
9.05, **18.20** Лучшие матчи английской Премьер-лиги.
9.35 Off-Road Drive.
10.05 Outrageous and Courageous.
10.20, **14.05, 21.05** NBA Live!
10.35, **17.05, 21.20, 2.05** NHL.
11.05, **17.35, 21.35, 2.45** Предельная глубина.
11.35, **22.20** Диалоги о рыбалке.
12.05, **17.20** Мир подводной охоты.
12.20, **23.05** Планета рыбака.
13.05 NBA 360.
14.35 Звезда Автострады.
15.05 Гольф. Европейская неделя.
15.35 Киберспорт.
16.05 Мир свободного спорта.
18.05 Горнолыжный спорт.
19.35 Вокруг света на «Палладе».
20.05 Бразильский футбол.
20.35 Настольный футбол.
23.35 Настольный хоккей.

ДТВ

6.00 Удачное утро.
6.50, **4.55** Музыка на ДТВ.
6.55 Телемагазин.
7.25, **7.40, 8.10** Мультфильм.
7.55 Мультфильм.
8.30, **20.00** Самое смешное видео.
9.00 **«АГЕНСТВО АЛИБИ»**. Сериал
9.30, **14.00, 17.30** Судебные страсти.
10.30 **«КИСЛОРОДНЫЙ ГОЛОД»**. Х/ф
12.30 «Утомленные славой». Док. фильм
15.00, **21.30** **«БЕЗМОЛВНЫЙ СВИДЕТЕЛЬ»**. Сериал
15.30, **22.00** **«МОРСКАЯ ПОЛИЦИЯ: СПЕЦОТДЕЛ»**. Сериал
16.30 **«ДИАГНОЗ: УБИЙСТВО»**. Сериал
18.30, **23.30** Невероятная коллекция мистера Рипли.
19.30 Каламбур.
20.30 **«ОПЕРА. ХРОНИКИ УБОЙНОГО ОТДЕЛА»**. Сериал
23.00, **0.55** Голые и смешные 3.
0.30 Карданный вал+.
1.30 Маски-шоу.
1.55 Ночной клуб.
3.55 **«РЫЦАРЬ ДОРОГ»**. Сериал
4.45 В засаде.

ТВ-1000

4.00, **22.00** **«ЛЬВИНОЕ СЕРДЦЕ»**. Боевик (США).
6.00 **«ЧЕРНАЯ КНИГА»**. Триллер (Нидерланды – Бельгия).
8.30 **«КОРСИКАНЕЦ»**. Боевик (Франция).
10.00 **«БИЛЛИ МЭДИСОН»**. Комедия (США).
12.00 **«ОСИНОЕ ГНЕЗДО»**. Боевик (Франция).
14.00 **«ЯМАКАСИ: НОВЫЕ САМУРАИ»**. Боевик (Франция).
16.00 **«УРОКИ ВОЖДЕНИЯ»**. Драма (Великобритания).
18.00 **«СТРАСТНАЯ НЕДЕЛЯ»**. Триллер (Германия – Великобритания – Франция).
19.30 **«ВОИН»**. Х/ф (Китай – Южная Корея, 2001 г.)
Режиссер: К. Санг-Су. В ролях: З. Зиу, Ю. Ву-Санг, А. Санг-Ги.
1375 год. Китай бьется в агонии, разрываемый междоусобными войнами династий Минг и Юань. Их ближайшие соседи из королевства Корио собирают делегацию дипломатов в надежде провести переговоры с новым китайским правительством...

ХОЛЛМАРК

1.00 **«КОШМАР В ТРОПИКАХ»**. Х/ф
2.30 **«УБИЙСТВО ЗА МИЛЛИОН ДОЛЛАРОВ»**. Х/ф (Канада).
4.15 **«ДОРОГА В ХОП РОУЗ»**. Х/ф
6.00 **«ЖАЖДА»**. Х/ф (США).
7.30, **13.45** **«УБИЙСТВО БЕЗ ОСУЖДЕНИЯ»**. Детектив
9.15 **«ДОЧЕРИ МАКЛЕОДА 6»**, Сериал ч. 164. (Австралия).
10.15, **15.30** **«ВЫБОР ГРЕЙСИ»**. Х/ф (США).
12.00, **17.15** **«УБИЙСТВО ПО КОНТРАКТУ»**. Триллер
19.00 **«ДОЧЕРИ МАКЛЕОДА 6»**, Сериал ч. 165. (Австралия).
20.00, **1.00** **«УКСУСНАЯ ГОРА»**. Х/ф
21.30 **«ПРИКЛЮЧЕНИЯ СЦЕНАРИСТКИ В ДЕБРЯХ ГОЛЛИВУДА»**. Х/ф (США, 2007 г.)
Режиссер: Г. Клиффорд. В ролях: К. Элли, Э.К. Олсен.
Керсти Элли исполняет роль сценаристки Берди Лэнгдон в фильме «Приключения сценаристки в дебрях Голливуда», представляющем собой весьма занимательный взгляд на современный Голливуд.
23.15 **«ЧУЖОЙ В МОЕЙ ПОСТЕЛИ»**. Х/ф

XXI ВЕК

10.00, **18.00, 2.00** **«ХЛЕБ, ЛЮБОВЬ И ФАНТАЗИЯ»**. Комедия (Италия).
11.30, **19.30, 3.30** **«РИХАРД ЗОРГЕ»**. Триллер (Япония – Германия).
14.30, **22.30, 6.30** **«МАЛЕР»**. Драма (Великобритания).
16.25, **0.25, 8.25** **«ЗОДИАК»**. Триллер (США).

ТДК

7.00, **14.00** Следы в истории.
7.16, **10.49, 11.49, 12.49, 13.49, 16.49, 17.49, 18.49, 19.49, 23.00, 23.55** Музыка.
8.05, **15.00** Все лучшее, для Вас.
8.35, **11.00, 18.00** Красотка.
9.00 С добрым утром, любимая!
10.00, **17.00** Истории успеха.
12.00 Наши дети.
13.00, **19.00** Ваш доктор.
14.16 Музыка.
14.29 **«ДОЛИНА КУКОЛ»**, 30-я серия. Сериал
16.00 Имею право.
20.00 Зеркало жизни.
21.00 Ваш личный психолог.
22.00 Сексуальная революция.
23.25 **«ДОЛИНА КУКОЛ»**, 31-я серия. Сериал
0.05 Игротека.

ШКОЛЬНИК

7.55, **15.55, 23.55** Программа передач.
8.00, **16.00, 0.00** «Москва на все времена»: «Старообрядцы в Москве».
8.30, **16.30, 0.30** История 11 класс. «Экономические преобразования в СССР в годы перестройки. 1985 -1991 гг».
9.15, **17.15, 1.15** «Телевикторина».
9.25, **17.25, 1.25** Алгебра 11 класс. «Преобразование логарифмических выражений (решение задач)».
10.10, **18.10, 2.10** «Опасная зона».
10.30, **18.30, 2.30** Физика 11 класс. «Рождение кванта».
11.15, **19.15, 3.15** «Педсовет»: «Мозаичник».
11.35, **19.35, 3.35** Русский язык 11 класс. «Обособленные члены предложения».
12.30, **20.30, 4.30** «Уроки малого предпринимательства». Док. сериал
12.45, **20.45, 4.45** «Их XX век»: «Юрий Гальперин – телерадио журналист».
13.30, **21.30, 5.30** Телеигра «Идущие вперед».
14.00, **22.00, 6.00** **«ТАРАС ШЕВЧЕНКО»**. Х/ф
14.50, **22.50, 6.50** **«Карета для Золушки»**. Мультфильм

ТЕЛЕКЛУБ

20.00 **«ШТРАФБАТ»**. Сериал
21.00 **«ГРАЖДАНИН НАЧАЛЬНИК 2»**. Сериал
22.00 **«КОСВЕННЫЕ УЛИКИ»**. Сериал
23.00 **«ТАСС УПОЛНОМОЧЕН ЗАЯВИТЬ...»**. Сериал

ЕВРОСПОРТ

10.30 Санный спорт. Кубок мира.
11.00, **13.00, 14.45** Футбол. ЕВРО-2008.
12.00 Снукер. Кубок Мальты.
14.00 Футбол. ЕВРО-2008. Товарищеский матч.
15.45 Теннис. Турнир WTA во Франции (Париж). 1/8 финала.
17.30 Снукер. Кубок Мальты.
19.45 Футбол. Евроголы.
20.00, **23.30** Футбол. Кубок Африканских Наций (Гана).
22.00 Прыжки на лыжах с трамплина. Кубок мира. Квалификация.
23.00 Футбол. Кубок Африканских Наций (Гана).
1.30 Футбол. Кубок Африканских Наций (Гана). Полуфинал.
2.30 Ралли. ЧМ. «Ралли Швеции».
3.00 Футбол. ЕВРО-2008. ЧЕ. Квалификация.

ЕВРОПЕЙСКИЕ НОВОСТИ

8.00 – **12.30** Новости за завтраком. Каждые 30 минут.
13.00 ,**13.30, 14.00, 14.30, 17.00, 17.30, 18.00, 18.30** Новости и стиль жизни.
13.17, **13.47, 17.17, 17.47** Европейцы.
14.17, **18.17** Парламент.
14.47, **18.47** Ле маг.
15.00, **15.30, 16.00, 16.30** Новости за ланчем.
19.00 – **3.30** Вечерние новости. Каждые 30 минут.
4.00 – **7.30** Подробные ночные новости. Каждые 30 минут.

РБК

6.00 – **5.30** Новости. Каждые 30 минут.
6.10, **6.35, 7.10, 7.35, 8.10, 8.35, 9.10, 10.10, 11.15, 12.10, 13.10, 14.10, 15.10, 16.10, 17.15, 19.10, 20.10, 23.15, 2.10, 3.10, 4.10, 5.10** Рынки.
6.20, **7.15, 8.15, 9.15, 10.20** Обзор российской прессы.
6.45, **7.40, 8.40, 10.35, 5.48** Обзор зарубежной прессы.
6.50, **7.45, 8.45, 9.50, 5.52** Бизнес-стиль.
7.20, **8.20, 9.20, 5.40** Афиша.
7.25, **8.25, 9.24, 10.24, 5.44** Autonews.
7.50, **16.20, 22.50, 0.20, 4.20** Отдых и туризм.
8.50, **14.50, 17.50, 3.20** Звездная пыль.
9.35, **22.35** Зарубежный бизнес.
10.40 Открытие торгов в России.
10.50, **18.50, 2.20, 5.20** Азбука инвестора.
11.20 В фокусе.
12.15, **14.35, 18.35** Новости компаний.
12.35 Капитал.
13.35, **3.35** Сфера интересов.
13.55 Назначения и отставки.
15.20 В фокусе.
16.35 Капитал.
17.35 Открытие торгов в Америке.
18.10 Итоги торгов в России.
19.35 С-news.
20.35, **2.35** Autonews. Эксперт.
21.10, **1.10** Интрига дня.
22.00, **0.30** Мир сегодня.
23.35 Сфера интересов.
0.10 Итоги торгов в Америке.

МТВ

6.00 Музыка на завтрак.
9.30, **22.00** **«КЛИНИКА!»** Сериал
10.00 Любовные связи Fred Durst.
10.30, **19.00** «Live с Биланом 2».
11.00, **15.00, 21.00** **«КЛУБ»**. Сериал
12.00, **19.30** Детектор лжи.
12.30, **14.00, 23.45** Музыка навсегда.
13.00 Мировой чарт.
14.45, **23.00** News блок Daily.
16.00 Правдивые голливудские истории: «Дети рок-звезд», ч. 2.
17.00 Хочу все снять!
17.30 Доступный экстрим.
18.00 City-файл.
18.30 Я хочу лицо знаменитости: Jessica Simpson.
20.00 История любви: Ashton & Demi.
20.30 Обнаженный шоу-биз.
22.30 Южный парк.
23.15 Виртуальный мясотряс.
1.00 «Лови удачу».
2.00 Музыка на ночь.

MCM TOP

8.00, **19.00** Лучшее. Колледж. СМС.
11.00, **15.00** Лучшее. Микс. Плейлист.
14.00, **23.00** Лучшее. Альбомы.
22.00 Лучшее. Новое.
2.00 Лучшее. Рок.
3.00 Лучшее. Ночь. Плейлист.

Муз-ТВ

5.00, **8.25, 12.35, 16.25, 0.25, 3.00** «Муз-ТВ хит».
6.00, **10.00, 2.00** «Наше».
7.00, **13.55, 23.20** «Твой выбор».
8.00, **12.20, 18.25, 23.10** Pro-новости.
8.10 **«ЛОЛА И ВИРДЖИНИЯ»**. Мультсериал
11.00 «Ближе к звездам».
11.55, **22.20** «Полный фэшн».
15.00, **20.55** «Звезды зажигают».
15.55 «Просто модели».
18.35 «Вкус любви 2».
19.30 «FAQ».
20.00 «Мультяшка».
21.50 «Папарацци».
22.45 **«УЛЕТНЫЙ TRIP»**. Мультсериал

MEZZO

8.00, **15.30** Дивертимеццо.
12.00 С. Рахманинов. Симфония №2.
13.00 П.И. Чайковский. Концерт для скрипки с оркестром.
13.40 И. Стравинский. «Весна священная» (Л. Бернстайн).
14.40 «Вступление к Бетховену Леонарда Бернстайна».
15.10 А.Вивальди. «Времена года».
19.00 Классическая опера.
20.55 Бетховен. Концерт №5.
21.35 Ким Ву Пайк исполняет произведения И. Брамса и Р. Шумана.

ФИЛЬМ ДНЯ

НТВ, 0.20

«ЧЕЛОВЕК-МОТЫЛЕК». (США, 2001 г.)

Джон (Ричард Гир) начинает собственное расследование.

Режиссер: Марк Пеллингтон.

В ролях: Ричард Гир, Дэвид Эйденберг, Боб Трэйси, Рон Эмануэл.

Мистический триллер. Спустя два года после гибели жены журналист Джон Клайн оказывается в маленьком городке в Западной Вирджинии. Он не знает, как он попал сюда и что он здесь делает. Местные жители рассказывают, что видели странное существо, похожее на гигантского человека-мотылька...

ПЕРВЫЙ КАНАЛ

5.00 Новости.
5.05, **7.15** «Доброе утро!»
7.05 «Выборы Президента России 2008».
9.00 Новости.
9.20 «Малахов +».
10.20 «Модный приговор».
11.20 «Контрольная закупка».
12.00 Новости.
12.20 **«УБОЙНАЯ СИЛА»**. Сериал
13.20 «Детективы».
14.00 Другие новости.
14.30 «Хочу знать».
15.00 Новости.
15.20 «Понять. Простить».
16.00 **«ОГОНЬ ЛЮБВИ»**. Сериал
17.00 «Федеральный судья».
18.00 Вечерние новости.
18.20 «Пусть говорят».
19.00 Телеигра «Поле чудес».
20.00 **«ПРИНЦЕССА ЦИРКА»**. Сериал

Валерия Ланская

21.00 «Время».
21.25 «КВН» в Сочи. Старт сезона.
23.40 **«ПРЕДЧУВСТВИЕ»**. Х/ф
1.30 **«ПРОКЛЯТЫЙ ПУТЬ»**. Детектив (США, 2002 г.)

Том Хэнкс

Режиссер: С. Мендес. В ролях: Т. Хэнкс, Дж. Лоу, П. Ньюман.
Чикаго 30-х годов. Гангстер Майкл Салливан выполняет «деликатные» задания своего босса. Во время одного из таких заданий сын Майкла забирается на заднее сиденье автомобиля и становится свидетелем папиной работы...
3.20 **«БРИЛЛИАНТОВАЯ ЛОВУШКА»**. Триллер
5.00 «Детективы».

РОССИЯ ТВ Тула

5.00 «Доброе утро, Россия!»
6.35, **7.35**, **8.35** «Местное время. Вести – Тула».
8.50 «Мусульмане».
9.05 «Мой серебряный шар. Элина Быстрицкая».
10.00 **«ВЫЗОВ»**. Сериал
11.00 «Вести».
11.25 «Местное время. Вести – Тула».
11.45 **«ВЫЗОВ»**. Сериал
12.40 **«Последняя невеста Змея Горыныча»**. Мультфильм
12.55 «Древние открытия». Док. сериал
14.00 «Вести».
14.20 «Местное время. Вести – Тула».
14.40 **«ДЕЛО БЫЛО В ПЕНЬКОВЕ»**. Х/ф (к/ст. им. М. Горького, 1957г.)
Режиссер: С. Ростоцкий. В ролях: С. Дружинина, М. Менглет, В. Тихонов.
Первый парень на деревне Матвей Морозов был настоящей «головной болью» для председателя колхоза. Правда, работал за десятерых, но горазд был на всякие выдумки. Да к тому же был женихом председательской дочки Ларисы...
16.30 «Кулагин и партнеры».
17.00 «Вести».
17.30 «Местное время. Вести – Тула».
17.50 «Вести».
18.05 **«ЖЕНЩИНА БЕЗ ПРОШЛОГО»**. Сериал
19.00 **«РОДНЫЕ ЛЮДИ»**. Сериал
20.00 «Вести».
20.30 «Местное время. Вести – Тула».
20.50 «Спокойной ночи, малыши!»
21.00 «Юрмала».
22.55 **«СТИКС»**. Х/ф (Россия, 2007 г.)
Режиссер: Д. Константинов. В ролях: А. Домогаров, А. Шевченков, Ю. Свежакова.
Следователя Мукаева находят в парке жестоко избитым. Вернувшись на работу, Мукаев узнает, что перед нападением охотился на серийного убийцу...
0.45 **«ГНЕВ»**. Триллер (США – Великобритания – Мексика).
3.25 «Дорожный патруль».
3.40 **«БЫСТРЫЙ ОБМЕН»**. Комедия (США).
5.10 «Мой серебряный шар. Элина Быстрицкая».

СТС Тула

6.00 **«ЧУДЕСА НАУКИ»**. Сериал
6.55 **«СМЕШАРИКИ»**. Мультсериал
7.00 **«МОЯ ПРЕКРАСНАЯ НЯНЯ»**. Сериал
7.30 **«ПАПИНЫ ДОЧКИ»**. Сериал
8.00 **«ОДНА НОЧЬ ЛЮБВИ»**. Сериал
9.00 Новости «fmМедиа».
9.20 Музыка на канале.
9.30 **«АТЛАНТИДА»**. Сериал
10.30 **«ЕВЛАМПИЯ РОМАНОВА. СЛЕДСТВИЕ ВЕДЕТ ДИЛЕТАНТ 3»**. Сериал
11.30 **«ПЕТЯ ВЕЛИКОЛЕПНЫЙ»**. Сериал
12.30 **«ВСЯ ТАКАЯ ВНЕЗАПНАЯ»**. Сериал
13.00 **«СМЕШАРИКИ»**. Мультсериал
13.30 Новости «fmМедиа».
13.50 Музыка на канале.
14.00 **«ПРИКЛЮЧЕНИЯ ВУДИ И ЕГО ДРУЗЕЙ»**. Мультсериал
14.30 **«ПРИКЛЮЧЕНИЯ ДЖЕКИ ЧАНА»**. Мультсериал
15.00 **«КОРОЛЬ ЛЕВ. ТИМОН И ПУМБА»**. Мультсериал
15.30 «Ким Пять-с-плюсом».
16.00 **«САБРИНА – МАЛЕНЬКАЯ ВЕДЬМА»**. Сериал
16.30 «Галилео».
17.00 **«МОЯ ПРЕКРАСНАЯ НЯНЯ»**. Сериал
17.30 **«ТАЙНЫ СМОЛВИЛЯ»**. Сериал
18.30 Новости «fmМедиа».
18.50 Музыка на канале.
19.00 **«ПАПИНЫ ДОЧКИ»**. Сериал
20.00 **«ОДНА НОЧЬ ЛЮБВИ»**. Сериал
21.00 **«АТЛАНТИДА»**. Сериал
22.00 **«ДАНДИ ПО ПРОЗВИЩУ КРОКОДИЛ»**. Х/ф (Австралия, 1986 г.)
Режиссер: П. Фэймэн. В ролях: П. Хоган, Л. Козловски, Дж. Мейллон.
Американская журналистка приезжает в глубинку Австралии, и лихой хлопец, охотник на крокодилов, знакомит ее с местными достопримечательностями. Она же приглашает его в Нью-Йорк.
23.55 Истории в деталях.
0.55 Национальная премия «Лавровая ветвь» в области неигрового кино и телевидения-2007.
1.55 **«ВЕСЬ ЭТОТ ДЖАЗ»**. Х/ф (США).
3.55 **«МЭРИ И БРЮС»**. Х/ф (США).

НТВ

6.00 «Сегодня утром».
9.00 «Наше все!»
10.00 «Сегодня».
10.25 «Победившие смерть». Док. сериал
11.00 **«ОПАСНЫЕ ДРУЗЬЯ»**. Х/ф
13.00 «Сегодня».
13.35 **«ЗАКОН И ПОРЯДОК»**. Сериал
14.35 **«ПЛАН Б»**. Сериал
15.35 «Спасатели. Обзор».
16.00 «Сегодня».
16.30 **«УЛИЦЫ РАЗБИТЫХ ФОНАРЕЙ»**. Сериал
18.30 «Чрезвычайное происшествие. Обзор».
19.00 «Сегодня».
19.40 «Следствие вели...»
20.35 «Чрезвычайное происшествие». Расследование.
20.55 **«МЕЧЕНОСЕЦ»**. Х/ф (Россия, 2005 г.)
Режиссер: Ф. Янковский. В ролях: А. Ткаченко, Ч. Хаматова, Л. Громов.
Главный герой Саша идет по жизни, оставляя за собой кровавый след. За ним охотятся. Но горе тому из его преследователей, кто сумеет его настичь...
23.10 **«НАЕМНИКИ»**. Боевик (США).
1.05 **«ТУПОЙ И ЕЩЕ ТУПЕЕ ТУПОГО»**. Комедия (США).
2.45 «Криминальная Россия».
3.20 **«БЕЗ СЛЕДА 4»**. Сериал (США).
4.15 **«ДЕТЕКТИВ РАШ 3»**. Сериал (США).
5.05 **«СКОРАЯ ПОМОЩЬ 11»**. Сериал (США).

КУЛЬТУРА

6.30 Канал «Евроньюс».
10.00, **19.30**, **23.30** «Новости культуры».
10.20, **1.50**, **2.50** Программа передач.
10.30 «Таинственная вселенная Артура Кларка», 5-я серия. Док. сериал «Тайны моря». (Великобритания).
11.00 **«НАСРЕДДИН В БУХАРЕ»**. Х/ф
12.40 «Культурная революция».
13.35 «Странствия музыканта».
14.05 **«НИККОЛО ПАГАНИНИ»**, 4-я серия. Х/ф
15.20 «Эпизоды».
16.00 **«ПРИКЛЮЧЕНИЯ МЕДВЕЖОНКА ПАДДИНГТОНА»**. Мультсериал
16.20 «В музей – без поводка».
16.30 **«ВСТРЕЧА С ГЕНИЕМ»**. Х/ф **«Эдисон – маг света»**, ч. 2. (Канада).
17.00 Телевикторина «За семью печатями».
17.35 «Петербург: время и место». «Жил отважный капитан».
18.00 «Разночтения. Хроники литературной жизни».
18.30 «Партитуры не горят».
19.00 «Смехоностальгия».
19.55, **1.55** «Сферы».
20.35 **«ПОСЛЕДНИЙ РАЗ, КОГДА Я ВИДЕЛ ПАРИЖ»**. Х/ф (США).
22.30 «Линия жизни». Н. Бурляев.
23.50 «Кто там...»
0.20 **«ИНСПЕКТОР ДЖЕРИКО»**, 4-я серия. Х/ф **«Опустошенные люди»**. (Великобритания – США).
2.35 «Селитряный завод Санта-Лаура». Док. фильм (Германия).

ТВ-3 Тула

6.00, **8.30** Мультфильм.
7.15 **«Ползучее войско»**. Мультфильм
7.45 **«УОЛТЕР МЕЛОН»**. Мультсериал
8.15 **«Ферма чудища»**. Мультфильм
9.30 **«АРТИСТ И МАСТЕР ИЗОБРАЖЕНИЯ»**. Х/ф
12.00 «Разрушители мифов». (США).
13.00 **«ЗВЕЗДНЫЕ ВРАТА»**, 106-я серия. Сериал (США).
14.00 (1-я серия) **«МЕДИУМ»**, 1-я серия. Сериал (США).
15.00 Успеть за 23 минуты.
15.30 «Упс!»
16.30 **«МУРАШКИ»**, 45-я серия. Сериал (Канада).
17.00 **«ЗВЕЗДНЫЕ ВРАТА»**, 107-я серия. Сериал (США).
18.00 **«КРЕПКИЙ ОРЕШЕК ДЖЕЙН»**, 11-я серия. Сериал (Канада – США).
19.00 **«КАЗАНОВА»**. Х/ф (Великобритания).
23.00 **«БАЙКИ ИЗ СКЛЕПА»**, 38-я серия. Сериал (США).
23.30 **«ЯРОСТЬ ГРИЗЛИ»**. Х/ф (Канада).
1.30 **«БАЙКИ ИЗ СКЛЕПА»**, 37-я серия. Сериал (США).
2.00 Культ наличности.
5.00 Муз. Relaks.

ТВ ЦЕНТР Тула

6.00, **7.30** «Настроение».
7.00 «Настроение. Тула».
8.30, **11.30**, **14.30**, **17.30**, **20.30** «События».
8.50, **17.50** «Выборы Президента РФ».
9.00, **14.45**, **19.50** «История государства Российского».
9.05 **«МОЛОДАЯ ГВАРДИЯ»**, 2-я серия. Х/ф
10.40 «Вячеслав Тихонов. Жизнь и мгновения». Док. фильм
11.45 **«РЕКА-МОРЕ»**. Сериал
12.45 **«ОФИЦЕРЫ»**. Сериал
13.45 «Земля и небо резидента» из цикла «Засекреченная любовь». Док. фильм
14.50 «Опасная зона».
15.30, **5.20** **«ЗАКОН ВОЛЬФА»**. Сериал (Германия).
16.30 Новое «Времечко».
18.15 «Наши любимые животные».
18.50, **3.20** «Петровка, 38».
19.00 «События. Тула».
19.25 «Свое мнение».
19.40 «Прогулки по Тульскому краю».
19.55 «В центре внимания». «Война с похмельем».
21.00 **«МЕДОВЫЙ МЕСЯЦ»**, 1-я и 2-я серии. Х/ф
23.10 «Народ хочет знать».
0.15 «События. 25-й час».
0.45 **«ДНИ ЗАТМЕНИЯ»**. Х/ф
3.40 **«ГОНКА С ПРЕСЛЕДОВАНИЕМ»**. Х/ф
6.15 **«Добрыня Никитич»**. Мультфильм

ТНТ Тула

6.00 **«ЛЮБОВЬ И ТАЙНЫ САНСЕТ БИЧ»**. Сериал
6.55 «Глобальные новости».
7.00, **13.30**, **19.00** Такси.
7.30, **19.50** Фитнес для тебя.
7.35, **8.15** Гороскоп.
7.40, **8.10**, **14.20**, **19.55**, **0.45** ИнформБюро.
7.45, **8.20** Музыка на канале.
8.00 Если завтра ремонт.
8.30 «Необъяснимо, но факт».
9.30, **14.30** **«САША+МАША»**. Сериал
10.00, **18.00** **«СЧАСТЛИВЫ ВМЕСТЕ»**. Сериал
11.00 **«КОТОПЕС»**. Мультсериал
11.30 **«ДИКАЯ СЕМЕЙКА ТОРНБЕРРИ»**. Мультсериал
12.00 **«ЭЙ, АРНОЛЬД»**. Мультсериал
12.30 **«ОХ УЖ ЭТИ ДЕТКИ!»** Мультсериал
13.00 **«ТОТАЛЛИ СПАЙС»**. Мультсериал
14.00, **19.30**, **0.25** Тула: инструкция по применению.
15.00, **21.00** «Дом 2. Город любви».
16.00 **«СЧАСТЛИВЧИК ГИЛМОР»**. Комедия (США).
20.00 «Интуиция».
22.00 «Наша Russia».
22.30 «Смех без правил».
23.30 «Секс».
0.00 «Дом 2. После заката».
0.55 Наши песни.
1.10 **«СЛЭМ»**. Комедия (Испания).
3.05 «Дом 2. Жара».

ДОМАШНИЙ

6.30 **«Приключения Болека и Лелека»**. Мультфильм
7.00, **20.30** Домашние сказки.
7.30 «Что мы знаем о еде?» История ананаса.
8.00, **19.30** **«КЛОН»**. Сериал
9.00, **16.00** «Дела семейные».
10.00, **14.00**, **2.10** Все под контролем.
11.00 «Лига пациентов». Цена красоты.
12.00 **«ДАША ВАСИЛЬЕВА. ЛЮБИТЕЛЬНИЦА ЧАСТНОГО СЫСКА 2»**. **«Дама с коготками»**, 4-я серия. Сериал
13.00 «Мир в твоей тарелке».
15.00, **3.50** «Лига пациентов». Помоги себе сам.
17.00, **4.40** **«НАПЕРЕКОР СУДЬБЕ»**. Сериал
18.00 «33 квадратных метра. Дачные истории».
18.30, **3.10** **«ДОКТОР ХАУС»**. Сериал
21.00 **«ДАША ВАСИЛЬЕВА. ЛЮБИТЕЛЬНИЦА ЧАСТНОГО СЫСКА 2»**. **«Дама с коготками»**, 5-я серия. Сериал
22.00, **5.25** **«ОНА НАПИСАЛА УБИЙСТВО»**. Детектив **«Убийство в оазисе»**. (США).
23.00 «Необычные дома мира». Дом-оранжерея. Дом-животное.
23.30 **«МАЛЕНЬКИЙ СВИДЕТЕЛЬ»**. Комедия (Индия).

УДИВИТЕЛЬНАЯ ЖИЗНЬ

6.05 «Выдающиеся исторические личности».
6.30 «Природные лекарства».
6.35 «Современный дизайн».
6.55, **7.30**, **8.40**, **9.15**, **10.50**, **11.30**, **12.50**, **13.30**, **15.00**, **15.30**, **16.45**, **17.25**, **18.54**, **19.30**, **20.45**, **21.30**, **22.45**, **23.30** Музыка.
7.10, **18.50** «На грани».
7.20 «Хочу все знать».
8.00 «Йога как терапия».
8.35 «Внезапная слава».
8.50 «Открытки».
10.00 «Религии мира».
10.55 «На всех широтах».
11.00 «Образ будущего».
12.00 «Все о здоровье».
12.30, **18.57**, **22.55**, **3.20**, **5.20**, **7.00**, **9.20**, **8.45**, **13.25**, **17.15**, **20.50** Мультфильм.
12.35, **16.30** «Отчего и почему».
12.55 «Познаем мир вместе».
14.05 «Экспедиция вокруг света».
14.55 «Моменты истины».
15.05 «Жизнь».
16.00 «Жара».
16.25 «Роскошные отели мира».
16.50 «Тело и душа».
18.00 **«ПРАВОЕ ДЕЛО»**. Сериал
19.00 «Величайшие реки».
20.00 «Страсти по насекомым».
20.25 «Выпьем чаю».
20.30 «Изюминка».
21.00 «Звуки тропиков».
22.05 «Кирпичи – от Вавилона до Винерберга». Док. фильм
23.00 «Только здесь».

НАЦИОНАЛЬНАЯ ГЕОГРАФИЯ

6.00 Самый совершенный крокодил.
7.00 Расследования авиакатастроф: Посадка вслепую.
8.00, **8.30** Я не знал этого, ч. 4.
9.00 Долина волков.
10.00, **20.00** Я не знал этого, ч. 5.
10.30 Веселая наука, ч. 5.
11.00, **16.00** Чудо крови.
12.00, **17.00** Реальность или фантастика?: Туринская плащаница.
13.00 С точки зрения науки – Дело о планете Земля: Предупреждение о цунами.
14.00 Крупнейшая морская катастрофа мира.
15.00 Слоны Килиманджаро.
18.00 Желтые павианы.
19.00 Суперсооружения: Гора мусора.
20.30 Я не знал этого, ч. 5.
21.00 В поисках снежного барса.
22.00, **4.00** Суперсооружения: Ледяной отель.
23.00, **2.00**, **5.00** В поисках сокровищ пиратов.
0.00, **3.00** Реальность или фантастика?: Корабль-призрак.
1.00 Расследования авиакатастроф: Скрытая опасность.

ЭКСПЛОРЕР

7.00, **13.00** «Секретные досье английского Минобороны». Док. фильм (Великобритания).
8.00, **14.00** «Побег в Легион». Док. сериал (Великобритания).
9.00, **15.00** «Гонки на разрушение». Док. фильм (США).
10.00, **16.00** «Исполинский улов». Док. фильм (США).
11.00, **17.00** «Юные гангстеры». Док. фильм (Великобритания).
12.00, **18.00** «Отличные путешествия». Док. сериал (Великобритания).
19.00 «Глянцевые грезы». Док. фильм (Япония).
20.10 «Рабочий день интересных людей». Док. фильм (Великобритания).
21.00 «Дрэгстер против дрэгстера». Док. сериал (Канада).
22.00 «Индианаполис Мотор Спидвей». Док. фильм (США).
23.00 «Мюнхен: Охота на убийц». Док. фильм (Великобритания).
0.00 «Неделя порнографии». Док. сериал (Великобритания).
0.30 «Неделя порнографии: Экстренный выпуск». Док. сериал (Великобритания).

ДИСКАВЕРИ

6.00, **13.45** Рождение чоппера, 5-я серия.
6.25, **14.10** Наперегонки со временем, 3-я серия.
7.20 Американские колымаги: Лимузин Шевроле 1959, ч. 2.
8.15 Как это работает.
9.10 Головоломы, 1-я серия.
10.05 Разрушители легенд: Звонок на мобильник – и заправка в воздухе.
11.00 В мире машин: Трансатлантический конкурс.
11.55 Американские колымаги: Лимузин Шевроле 1959, ч. 3.
12.50, **5.05** Мегастройки: Острова Фэнтези (Дубай).
15.05, **1.00** Головоломы, 2-я серия.
16.00, **3.45** Пятая передача.
17.00, **4.40** Как это работает, 28-я серия.
17.30 Как это работает, 29-я серия.
18.00, **2.50** Американский чоппер: Мотоцикл Дейвида Манна.
19.00 Разрушители легенд: Поддон с кирпичами.
20.00 Грязная работенка, 49-я серия.
21.00, **1.55** Помешанные на трюках: Серфинг на вертолете.
21.30, **2.20** Непобедимые, 7-я серия.
22.00 Американские колымаги: Автомобиль для SoBe, ч. 1.
23.00 Всемирный клуб футбольных хулиганов: Италия.
0.00 Сценарий катастрофы: Падение высотного крана.

ПЛАНЕТА ЖИВОТНЫХ

8.00 Как стать...: Слон.
9.00, **16.00** Поместье сурикат: На зыбкой почве.
9.30, **16.30** Поместье сурикат: Миссия.
10.00 Самые забавные животные планеты.
12.00 Разрушители стереотипов.
13.00, **18.00**, **1.00**, **7.00** Ветеринарная скорая помощь, 5-я серия.
13.30, **18.30**, **1.30**, **7.30** Дневник большой кошки, 5-я серия.
14.00 Полиция Хьюстона – отдел по защите животных: Маленькое чудо.
15.00 Удивительные приключения в океане: Белый кит.
17.00 Как стать...: Аляскинский олень.
19.00 Полиция Хьюстона – отдел по защите животных, 25-я серия.
20.00, **2.00** Самые забавные животные планеты, 14-я серия.
21.00, **3.00** Самый лучший пес, 10-я серия.
22.00, **4.00** Разрушители стереотипов, 1-я серия.
22.30, **4.30** Разрушители стереотипов, 2-я серия.
23.00, **5.00** Улица лемуров, 7-я серия.
23.30, **5.30** Улица лемуров, 8-я серия.
0.00, **6.00** Отдел по охране животных: полиция Майами: Три поросенка, а точнее, свиньи.

КАНАЛ ПУТЕШЕСТВИЙ

9.00, **1.00** Жаждущий странник.
9.30, **1.30** Скоро открытие.
10.00 Землепроходцы.
10.30 Путешествия 2008. Февраль.
11.00 За гранью.
11.30 Лыжный мир.
12.00 Маршруты мечты. Япония.
12.30 Путешествия по местам виноделия – Испания и Португалия. История Портвейна.
13.00 Всемирный путешественник.
14.00, **23.30**, **7.30** Такси за $100.
14.30 Жаждущий странник.
15.00 Маршруты мечты.
15.30 Страсть к путешествиям.
16.00 Ятра – Путешествия по Индии.
16.30 Далекие берега.
17.00, **0.00**, **8.00** Всемирный путешественник.
18.00 Путеводитель для искателей приключений.
18.30 Землепроходцы.
19.00 Страсть к путешествиям.
19.30 Роскошные путешествия с Варуном Шармой.
20.00, **4.00** Не забудьте свой паспорт. Китай.
21.00, **5.00** Всемирный путешественник. Париж, ч. 2.
22.00, **2.30**, **6.00** Лыжный мир.
22.30, **6.30** Путеводитель для искателей приключений.
23.00, **7.00** Походы в мир дикой природы.
2.00 Экстремальные путешествия. Острые ощущения и экзотика: Казахстан.
3.00 Всемирный путешественник. Швеция и Дания.

РОССИЯ-СПОРТ

4.55 Конькобежный спорт. ЧМ по спринтерскому многоборью.
6.45, **9.00, 13.20, 15.40, 20.30, 0.05** «Вести-спорт».
7.00, **8.00** «Зарядка с чемпионом».
7.15 **«Дядюшка Ау в городе»**. Мультфильм
7.35 **«СКУБИ-ДУ И СКРЭППИ-ДУ»**. Мультсериал (США).
8.15 **«СВОЯ КОМАНДА»**. Сериал
8.45 «Мастер спорта».
9.10 «Точка отрыва».
9.55, **1.15** Автоспорт. Международная серия «А1».
11.00, **12.30** Скелетон. Кубок мира. Женщины.
12.00 «Сборная России». Е. Лобышева.
13.30 Баскетбол. Кубок России. Мужчины. «Финал 4-х». Финал.
15.25 «Рыбалка с Радзишевским».
15.50, **20.55, 2.20** Теннис. Кубок Дэвиса. 1/8 финала. Россия – Сербия.
18.55 Гандбол. Лига чемпионов. Мужчины. «Чеховские медведи» (Россия) – «Адемар Леон» (Испания). Прямая трансляция.
20.50 «Вести-спорт. Местное время».
0.15 Скелетон. Кубок мира. Мужчины.

7-ТВ

5.00 – **4.00** 7 новостей. Каждый час.
8.05 **«15.0»**. Сериал
8.30 **«ПЛЯЖ, ЭКСТРИМ И ВСЕ ТАКОЕ»**. Сериал
9.05 Лучшие матчи Премьер-лиги.
9.35 Game Sport.
10.05 Горнолыжный спорт.
10.20, **14.05, 21.05** NBA Live!
10.35, **17.05, 21.20, 2.05** NHL.
11.05, **17.35** Предельная глубина.
11.20, **22.35** Академия нахлыста.
11.35, **22.20** Диалоги о рыбалке.
12.05, **17.20, 22.05, 2.30** Мир подводной охоты.
12.20 Бразильский футбол.
13.05 Дартс.
14.20 Football League Show.
15.35 Off-Road Drive.
16.35 Outrageous and Courageous.
18.05 Звезда Автострады.
18.20 Бега и скачки.
19.05 Американский футбол.
20.05 Картинг.
20.35 Киберспорт.
23.05 NBA 360.

ТЕЛЕКЛУБ

20.00 **«ШТРАФБАТ»**. Сериал
21.00 **«ГРАЖДАНИН НАЧАЛЬНИК 2»**. Сериал
22.00 **«КОСВЕННЫЕ УЛИКИ»**. Сериал
23.00 **«ТАСС УПОЛНОМОЧЕН ЗАЯВИТЬ…»**. Сериал

ЕВРОСПОРТ

10.30 Ралли. ЧМ. «Ралли Швеции».
11.00, **17.45** Прыжки на лыжах с трамплина. Кубок мира.
12.00 Футбол. ЕВРО-2008. Товарищеский матч.
12.45 Снукер. Кубок Мальты.
14.00, **15.00** Футбол. Кубок Африканских Наций (Гана). Полуфинал.
16.00 Теннис. Турнир WTA во Франции. Четвертьфинал.
18.30 Прыжки на лыжах с трамплина. Кубок мира. HS 134.
20.15, **1.30** Футбол. Евроголы.
20.30, **0.00** Снукер. Кубок Мальты. Четвертьфинал.
22.00 Легкая атлетика. Соревнования в помещении.
1.00 Футбол. Кубок Африканских Наций (Гана).
1.45 Экстремальный спорт.

ЕВРОПЕЙСКИЕ НОВОСТИ

8.00 – **12.30** Новости за завтраком. Каждые 30 минут.
13.00 ,**13.30, 14.00, 14.30, 17.00, 17.30, 18.00, 18.30** Новости и стиль жизни.
13.17, **13.47, 17.17, 17.47** Европейцы.
14.17, **18.17** Парламент.
14.47, **18.47** Ле маг.
15.00, **15.30, 16.00, 16.30** Новости за ланчем.
19.00 – **3.30** Вечерние новости. Каждые 30 минут.
4.00 – **7.30** Подробные ночные новости. Каждые 30 минут.

ПЯТЫЙ КАНАЛ

6.00, **6.35, 7.00, 7.35, 8.00, 8.35, 9.00** «Утро в большой стране».
6.30, **7.30, 8.30, 9.30, 10.30, 12.30, 14.30, 18.30** «Сейчас».
6.50, **7.50** «Сейчас о спорте».
8.50 «Сейчас о спорте».
9.40 «С широко открытыми глазами».
10.40, **19.00** **«СЕРДЦУ НЕ ПРИКАЖЕШЬ»**. Сериал
11.30 «Тайна неандертальцев». Док. фильм (Великобритания).
12.00 «Цель – спасение. Последняя граница». Док. фильм (Великобритания).
12.45 «Клин Иствуд. Власть звезды». Док. фильм (США).
13.40 «Прогресс».
14.45 «Открытая студия».
15.50 «Дом быта».
16.05 **«ЗА СТОЛОМ С БЕРТОМ ВУЛФОМ»**. Сериал (США).
16.35 «Игра ума».
17.35, **21.00** «Экстренный вызов 112».
17.40 **«МУЖЧИНЫ НЕ ПЛАЧУТ»**. Сериал
20.00 **«АГЕНТСТВО «ЛУННЫЙ СВЕТ»**. Сериал (Великобритания – США).
21.25 **«КВАРТИРА»**. Х/ф (США).
23.45 «Культурный слой».
0.20 **«АРАБСКИЕ ПРИКЛЮЧЕНИЯ»**. Х/ф (США).
2.50 «Группа Iron Maiden – Альбом «The Number of the Best». Док. фильм (Великобритания).
3.50 «Призраки». Док. сериал (США).

ДТВ

6.00 Удачное утро.
6.50, **4.55** Музыка на ДТВ.
6.55 Телемагазин.
7.25, **7.40, 8.10** Мультфильм.
7.55 Мультфильм.
8.30, **20.00** Самое смешное видео.
9.00 «Жулики».
9.30, **14.00, 17.30** Судебные страсти.
10.30 **«БЕЛОЕ ПРОКЛЯТЬЕ»**. Х/ф
12.30 «Утомленные славой». Док. фильм
13.00 **«КРУТОЙ УОКЕР»**. Сериал
15.00, **21.30** **«БЕЗМОЛВНЫЙ СВИДЕТЕЛЬ»**. Сериал
15.30, **22.00** **«МОРСКАЯ ПОЛИЦИЯ: СПЕЦОТДЕЛ»**. Сериал
16.30 **«ДИАГНОЗ: УБИЙСТВО»**. Сериал
18.30 Невероятная коллекция мистера Рипли.
19.30, **4.25** Каламбур.
20.30 Самое невероятное видео.
23.00 Голые и смешные. Горячая дюжина.
0.00 Территория призраков.
1.00 **«ЛАС-ВЕГАС»**. Сериал
1.55 Ночной клуб.
2.55 **«ПОСЛЕ АПОКАЛИПСИСА»**. Х/ф
4.50 Деньги с неба.

РБК

6.00 – **5.30** Новости. Каждые 30 минут.
6.10, **6.35, 7.10, 7.35, 8.10, 8.35, 9.10, 10.10, 11.15, 12.10, 13.10, 14.10, 15.10, 16.10, 17.15, 19.10, 20.10, 23.15, 2.10, 3.10** Рынки.
6.20, **7.15, 8.15, 9.15, 10.20** Обзор российской прессы.
6.45, **7.40, 8.40, 10.35** Обзор зарубежной прессы.
6.50, **7.45, 8.45, 9.50** Бизнес-стиль.
7.20, **8.20, 9.20** Афиша.
7.25, **8.25, 9.24** Autonews.
7.50, **16.20, 22.50, 0.20** Отдых и туризм.
8.50, **17.50** Звездная пыль.
9.35, **22.35** Зарубежный бизнес.
10.40 Открытие торгов в России.
10.50, **2.20** Азбука инвестора.
11.20 В фокусе. Бюджетный перелет.
12.15 Новости компаний.
12.35 Капитал. Банки: криминальное банкротство.
13.35, **3.35** Сфера интересов.
13.55 Назначения и отставки.
14.35, **5.05** Компании.
15.20 В фокусе.
16.35 Капитал.
17.35 Открытие торгов в Америке.
18.10 Итоги торгов в России.
18.35 Рынки. Глобальный взгляд.
19.35, **5.35** Персона.
20.35, **2.35** Киносфера.
21.10, **1.10** Интрига дня.
22.00, **0.30** Мир сегодня.
23.35 Сфера интересов.
0.10 Итоги торгов в Америке.
4.20 В фокусе.

МТВ

6.00 Музыка на завтрак.
9.30 **«КЛИНИКА!»** Сериал
10.00 Хочу все снять!
10.30 «Live с Биланом 2».
11.00, **15.00** **«КЛУБ»**. Сериал
12.00 Детектор лжи.
12.30, **14.30** Музыка навсегда.
13.00 «Русская десятка».
14.00 City-Файл.
14.45 News блок Daily.
16.00 Полный доступ к сексуальным скандалам знаменитостей.
17.00 Киночарт.
17.30 История любви: Ashton & Demi.
18.00 Музыка на злобу дня.
18.30 Доктор Голливуд.
19.30 Концертный зал: Shakira.
21.30 Звезда в кубе.
22.00 Самые дорогие разводы знаменитостей.
23.00 News блок Weekly.
23.30 Тачку на прокачку.
0.00 Центр ритма.
1.00 «Лови удачу».
2.00 Музыка на ночь.

MCM TOP

8.00, **19.00** Лучшее. Колледж. СМС.
11.00, **15.00** Лучшее. Микс. Плейлист.
14.00, **23.00** Лучшее. Альбомы.
22.00 Лучшее. Клуб.
2.00 Лучшее. Новое.
3.00 Лучшее. Ночь. Плейлист.

ЗВЕЗДА

6.00 «Моя страна». Док. сериал
6.10 **«КРАСНАЯ КАПЕЛЛА»**, 16-я серия. Х/ф

Профилактика.

17.00, **0.40** **«СЮЖЕТ ДЛЯ НЕБОЛЬШОГО РАССКАЗА»**. Х/ф (Россия, 1969 г.)
Режиссер: С. Юткевич. В ролях: Н. Гринько, И. Савина, Р. Быков.
История создания пьесы «Чайка» и ее трагического провала на сцене Александринского театра.
18.30, **4.15** **«МЕГРЭ»**, 20-я серия. Х/ф
19.30 **«СЕМНАДЦАТЬ МГНОВЕНИЙ ВЕСНЫ»**, 5-я серия. Х/ф
20.40 «Дороже золота».
21.00 «Поединок. Дело «Архангелов», 1998 год». Док. фильм
21.30 «Большой репортаж: Двойные стандарты».
22.00 Новости.
22.25 «Профессия – киноактер». Док. фильм
0.10 «Каскадеры». Док. сериал
2.15 «Охотники за адреналином».
2.40 **«ПРОЩАНИЕ С ПЕТЕРБУРГОМ»**. Х/ф
5.10 «Борьба за выживание». Док. сериал

ХОЛЛМАРК

2.30 **«ЧУЖОЙ В МОЕЙ ПОСТЕЛИ»**. Х/ф
4.15 **«ЖАЖДА»**. Х/ф (США).
6.00 **«ЛЕСНОЙ ПОЖАР»**. Боевик (США – Канада).
7.30, **13.45** **«БУМАЖНЫЙ ДЕТЕКТИВ: ТАИНСТВЕННЫЙ УИКЭНД»**. Детектив (США).
9.15 **«ДОЧЕРИ МАКЛЕОДА 6»**, Сериал ч. 165. (Австралия).
10.15, **15.30** **«ТОЧКА ПЕРЕЛОМА»**. Детектив (США – Канада).
12.00, **17.15** **«ЧУЖОЕ СЕРДЦЕ»**. Х/ф (США).
19.00 **«ДОЧЕРИ МАКЛЕОДА 6»**, Сериал ч. 166. (Австралия).
20.00 **«УБИЙСТВО НА ПРИЯТНОЙ УЛИЦЕ»**. Х/ф (Канада).
21.30 **«БЕГЛЫЙ ДОМ»**. Х/ф (США)
Режиссер: Г. Харви. В ролях: К. Боланд, С. Уилсон, К. Зегерс.
Привлекшая всеобщее внимание история взросления, произошедшая в 50-х годах XX века и увиденная глазами пятнадцатилетней девушки Тамары Андерсон, чья чуждая условностям семья борется за выживание в эпоху общественного согласия.
23.15 **«СЕКРЕТНЫЙ ОТДЕЛ»**, Драма ч. 3. (Великобритания).

Муз-ТВ

5.00, **8.25, 12.35, 16.25, 0.50, 3.00** «Муз-ТВ хит».
6.00, **10.00, 2.00** «Наше».
7.00, **17.25, 23.40** «Твой выбор».
8.00, **12.20, 18.25** Pro-новости.
8.10 **«ЛОЛА И ВИРДЖИНИЯ»**. Мультсериал
11.00 «Ближе к звездам. Гр. А-Студио».
11.25 «Pro-кино».
11.55, **22.20** «Полный фэшн».
14.50 «Алфавит».
15.00 «Звезды зажигают».
15.55 «ZOOM».
18.35 «InterАктив чарт».
19.30 «Ближе к звездам. Ашер».
20.00 «Мультяшка».
20.25 «Страшно красивые 2. Превращение».
21.25, **22.45** «Звезды под прицелом».

MEZZO

8.00, **15.30** Дивертимеццо.
12.00 Классическая опера.
14.30, **15.15** В.А. Моцарт. Серенада ре мажор KV 185.
19.00 Балет «Трокадеро».
20.35 П.И. Чайковский. «Пиковая дама» / «Пассакалья».
22.15 Дж. Кариссими. «Иов».
22.30 В. Хачатурян, сопрано.
23.35 Концерт в храме: Лор Фавр-Кан.

JETIX

8.00, **12.10, 15.30** **«YIN YANG YO!»**
8.20, **10.55, 18.00, 18.20** **«ИГГИ АРБАКЛ»**.
8.45, **11.45** **«W.I.T.C.H. ВЕДЬМА»**.
9.10, **13.50, 14.15, 18.40, 19.05** **«ТОТАЛИ СПАЙС»**.
9.30 **«PUCCA»**.
9.40, **13.00, 13.25, 20.15, 20.35, 22.35, 23.00** **«POWER RANGERS: МИСТИЧЕСКАЯ СИЛА»**.
10.05, **10.30, 19.30, 19.50, 21.45, 22.10, 0.05, 0.30** **«H2O – ПРОСТО ДОБАВЬ ВОДЫ»**.
11.20, **16.40, 17.10** **«ЧТО С ЭНДИ?»**
12.35, **16.15** **«ГОРОДСКИЕ СПАСАТЕЛИ»**.
14.40, **15.05** **«ДЕТКИ ИЗ КЛАССА 402»**.
15.50 **«НЕВЕРОЯТНЫЕ ПРИКЛЮЧЕНИЯ КОСМИЧЕСКОЙ КОМАНДЫ»**.
17.35 **«ТОФУС»**.
21.00, **21.20, 23.20, 23.45** **«НАРУТО»**.
0.50 **«НОВАЯ СЕМЕЙКА АДАМС»**.
1.15, **1.35** **«КОМАНДА СУПЕРОБЕЗЬЯНОК»**.

РЕН ТВ Тула

6.00 Утренний музыкальный канал.
6.40, **12.00** «Тайны египетских пирамид», Док. фильм ч. 2.
7.05 «Рекламный облом».
7.30 **«СТУДЕНТЫ»**. Сериал
8.30 **«СОЛДАТЫ 14»**. Сериал
9.30, **12.30, 19.30** «24».
10.00 **«ЛАНДЫШ СЕРЕБРИСТЫЙ»**. Сериал
11.00 «Час суда».
13.00 «Званый ужин».
14.00 **«СЕКРЕТНЫЕ МАТЕРИАЛЫ»**. Сериал (США).
15.00 **«ОПАСНЫЕ ОСОБИ»**. Боевик (США).
17.00 **«ТРЮКАЧИ»**. Сериал
18.00 «Очевидец» представляет: самое смешное».
19.00 «Нарушители порядка».
20.00 **«СПАРТАНЕЦ»**. Триллер (США – Германия, 2004 г.)
Режиссер: Д. Мамет. В ролях: В. Килмер, Д. Люк, К. Белл.
Секретному агенту одной из спецслужб, «одинокому волку» Скотту поставлена задача найти похищенную дочь президента. Поиски приводят к раскрытию еще более крупного заговора в Белом Доме...
22.00 С.С.С.Р.
23.00 **«ПОБЕГ»**. Сериал (США).
1.00 **«ОТКРОВЕННАЯ ЛОЖЬ»**. Х/ф (США).
2.50 **«НЕ СПАТЬ!» «АФРОМОСКВИЧ»**. Сериал

XXI ВЕК

10.00, **18.00, 2.00** **«ЧУДО СТЕНА»**. Комедия (Великобритания).
11.35, **19.35, 3.35** **«У МИННИ ЭТО В ПЕРВЫЙ РАЗ»**. Комедия (США).
13.10, **21.10, 5.10** **«ПРИГЛАШЕНИЕ»**. Драма (Франция).
14.50, **22.50, 6.50** **«ПОСЛЕДНИЙ ШАНС»**. Комедия (Норвегия – Великобритания).
16.25, **0.25, 8.25** **«ВАСАБИ»**. Боевик (Франция – Япония).

ТДК

7.00, **14.00** Дом живых историй.
7.28, **10.49, 11.49, 12.49, 13.49, 16.49, 17.49, 18.49, 19.49, 23.00, 23.55** Музыка.
8.05, **15.00** Все лучшее, для Вас.
8.35, **11.00, 18.00** Красотка.
9.00 С добрым утром, любимая!
10.00, **17.00** Истории успеха.
12.00 Наши дети.
13.00, **19.00** Ваш доктор.
14.29 **«ДОЛИНА КУКОЛ»**, 31-я серия. Сериал
16.00 Умные вещи.
20.00 Зеркало жизни.
21.00 Ваш личный психолог.
22.00 Сексуальная революция с Э. Бледанс «Интим-я серия...»
23.25 **«ДОЛИНА КУКОЛ»**, 32-я серия. Сериал
0.05 Игротека.

МИР

5.55, **18.55** Афиша.
6.00, **7.15, 8.00, 2.15** Содружество.
6.30 **«ОБЖ»**, 61-я серия. Сериал
7.00, **10.00, 13.00, 16.00, 22.00** Новости Содружества.
7.45 Коммерческая программа.
8.30 «Путеводитель».
9.00 **«РУССКИЕ АМАЗОНКИ»**, 8-я серия. Сериал
10.15 «Спорная территория».
11.15 «Арт-революция».
11.30 **«ДИКАЯ ЛУНА»**, 40-я серия. Сериал
12.30 «Свадьбы на миллион долларов». Док. сериал
13.15 «Студия 60X90».
13.25, **23.25** **«БАБУШКИ И ВНУЧАТА»**. Х/ф
15.15 «Учим английский».
15.30 **«ОБЖ»**, 62-я серия. Сериал
16.25, **1.15** «Сливки общества». Док. сериал
17.25, **2.45** «На грани возможного».
18.25, **3.45** «Лучшее из Джентльмен-шоу».
19.00 «Деловая неделя».
19.25 «Без политики».
19.45 «Азия Даусы».
20.45 «Тик-так».
21.00 «Слава за минуту».
22.25 «Бушидо – путь воина».

ШКОЛЬНИК

7.55, **15.55, 23.55** Программа передач.
8.00, **16.00, 0.00** «Москва на все времена»: «Современная Москва в отечественной литературе».
8.30, **16.30, 0.30** География 10 класс. «Китай».
9.15, **17.15, 1.15** «Телевикторина».
9.25, **17.25, 1.25** Информатика 10, 11 класс. «Простые типы данных».
10.10, **18.10, 2.10** «Опасная зона».
10.30, **18.30, 2.30** Обществоведение 11 класс. «Социальный статус личности. Семья и быт».
11.15, **19.15, 3.15** «Педсовет»: «Специалист по автотюнингу».
11.35, **19.35, 3.35** Литература 10 класс. «Начало творческого пути Сергея Александровича Есенина (1895-1925)».
12.30, **20.30, 4.30** «Экология литературы»: «Борис Васильев».
13.30, **21.30, 5.30** Телеигра «Идущие вперед».
14.00, **22.00, 6.00** **«БРОНЕНОСЕЦ «Потемкин»**. Х/ф
15.15, **23.15, 7.15** **«Пропавшая грамота»**. Мультфильм

ФИЛЬМ ДНЯ

ПЕРВЫЙ, 23.40

«ПРЕДЧУВСТВИЕ». (США, 2007 г.)

Режиссер: Меннан Япо.

В ролях: Сандра Баллок, Джулиан МакМэхон, Ниа Лонг, Ирен Циглер.

Триллер. Линде, примерной жене и матери двух девочек, шериф сообщил, что ее муж погиб в автокатастрофе. Назавтра она просыпается и обнаруживает мужа мирно завтракающим перед телевизором. На следующий день – похороны. Потом – снова живой муж и радостные дети. И так всю неделю.

Линде (Сандра Баллок) кажется, что она просто сходит с ума.

ПЕРВЫЙ КАНАЛ

5.30 **, 6.10 «НА СЕМИ ВЕТРАХ»**. Х/ф
6.00 Новости.
7.30 «Играй, гармонь любимая!»
8.10 Мультсериал: «Лило и Стич», «Дональд Дак представляет».
9.00 «Слово пастыря».
9.10 «Здоровье».
10.00 Новости.
10.20 «Смак».
11.00 «Блеск и нищета королевы комедии».
12.00 Новости.
12.10 «Самые опасные животные мира». Док. фильм Фильм 2.
13.00 ЧМ по биатлону. Спринт. Женщины. Прямой эфир.
14.20 **«ЛЮБОВЬ С ПРИВИЛЕГИЯМИ»**. Х/ф (Россия, 1990 г.)
Режиссер: В. Кучинский. В ролях: Л. Полищук, В. Тихонов, О. Табаков.
Эти двое – разбитная обслуга из Санатория для сильных мира сего и отставной Руководящий работник – действительно полюбили друг друга...
17.00 «В гости к Вячеславу Тихонову».
18.00 «Времена».
19.00 «В мире людей».
20.00 «Цирк».
21.00 «Время».
21.20 «Цирк».
22.40 **«А ВОТ И ПОЛЛИ»**. Комедия (США, 2004 г.)

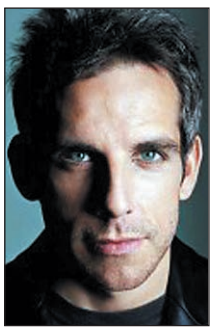
Бен Стиллер

Режиссер: Дж. Хэмберг. В ролях: Б. Стиллер, Дж. Энистон, Ф.С. Хоффман.
Страховому эксперту Рубену Фефферу не повезло: он «застукал» свою жену с инструктором по подводному плаванью прямо во время медового месяца!
0.20 Европейский хоккейный тур. Сборная России – сборная Финляндии.
2.20 **«ЧЕЛОВЕК, КОТОРЫЙ ХОТЕЛ СТАТЬ ЦАРЕМ»**. Х/ф
4.30 **«ПУТЕШЕСТВИЕ ЖИЗНИ»**. Сериал
5.20 «Йога». Док. фильм

РОССИЯ ТВ Тула

6.00 «Доброе утро, Россия!»
7.30 «Студия Здоровье».
8.00 «Вести».
8.10 «Местное время. Вести – Тула».
8.20 «Военная программа».
8.45 «Утренняя почта».
9.25 «Субботник».
10.05 «Вокруг света».
11.00 «Вести».
11.10 «Местное время. Вести – Тула».
11.20 «Автопульс-2».
11.30 «Семья NOHR». Телефильм
11.45 Будьте здоровы.
11.55 «Ваше Право».
12.00 Время ответа.
12.20 «Последний герой. Вячеслав Тихонов». Док. фильм
13.15 «Сенат».
14.00 «Вести».
14.20 «Местное время. Вести – Тула».
14.30 Большой праздничный концерт.
16.20 «Ты – то, что ты ешь».
18.00 «Субботний вечер».
20.00 «Вести».
20.20 **«ДОЯРКА ИЗ ХАЦАПЕТОВКИ»**. Комедия
23.50 **«ДЬЯВОЛ И ДАНИЭЛ УЭБСТЕР»**. Х/ф (США, 2007 г.)
Режиссер: А. Болдуин. В ролях: Э. Хопкинс, А. Болдуин, Дж.Л. Хьюитт.
Начинающий Нью-Йоркский писатель заключает сделку с Дьяволом с тем, чтобы добиться литературного успеха и стать автором бестселлеров в обмен на свою душу по истечении десяти лет...
1.40 **«ОБИТАТЕЛИ»**. Х/ф (США).

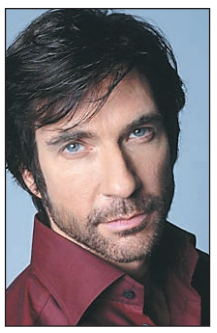
Дилан МакДермотт

3.35 **«ГЕРОИ КЕЛЛИ»**. Х/ф (США, 1970 г.)
Режиссер: Б.Дж.Хаттон. В ролях: К. Иствуд, Т. Савалас, Д. Сазерлэнд.
Келли возглавляет подразделение солдат, отправившееся в конце 2-й мировой войны через линию фронта, чтобы в маленьком французском городке захватить золотой запас немецкой армии...

СТС Тула

6.00 **«ПЕРВАЯ ПЕРЧАТКА»**. Х/ф
7.35 **«Королева Зубная Щетка»**. Мультфильм
7.55 **«ФЛИППЕР И ЛОПАКА»**. Мультсериал
8.20 **«СМЕШАРИКИ»**. Мультсериал
8.30 Так говорит Библия.
9.00 «Жизнь прекрасна».
11.00 **«Новые приключения Золушки»**. Мультфильм (Германия – США).
12.35 **«ШОУ ТОМА И ДЖЕРРИ»**. Мультсериал
13.00 **«УТИНЫЕ ИСТОРИИ»**. Мультсериал
14.00 **«РУСАЛОЧКА»**. Мультсериал
15.00 **«АЛАДДИН»**. Мультсериал
16.00 6 кадров.
16.30 **«ШАГ ЗА ШАГОМ»**. Сериал
17.00 Самый умный говорун.
19.00 **«ГЕРОИ»**. Сериал

Али Лартер

21.00 **«НЯНЬКИ»**. Х/ф (США, 1997 г.)
Режиссер: Дж. Парагон. В ролях: П. Пол, Д. Пол, К. Казинс.
Близнецы Питер и Дэвид неожиданно для себя становятся няньками для племянников бизнесмена. Махинации дядюшки ставят под угрозу не только его жизнь, но и жизнь мальчишек...
22.45 **«Унесенные призраками»**. Мультфильм (США – Япония).
1.35 **«СПРОСИ У ПЫЛИ»**. Х/ф (США, 2006 г.)
Режиссер: Р. Таун. В ролях: К. Фаррелл, С. Хайек, А. Эткинс.
Красавица-мексиканка Камилла живет в нищете, мечтая выйти замуж за преуспевающего американца. Она планомерно идет к этому, заводя нужные знакомства...
3.50 **«КОМНАТА ОТДЫХА»**. Х/ф (Испания).

НТВ

5.50 **«НАЕМНИКИ»**. Боевик (США).
7.20 Мультфильм.
7.30 «Сказки Баженова».
8.00 «Сегодня».
8.15 Лотерея «Золотой ключ».
8.50 «Без рецепта». Доктор Бранд.
9.25 «Смотр».
10.00 «Сегодня».
10.20 «Главная дорога».
10.55 «Кулинарный поединок».
11.55 «Квартирный вопрос».
13.00 «Сегодня».
13.25 «Особо опасен!»
14.10 «Кремлевские дети». «Дети Щербакова. Их отец мог взорвать Москву».
15.05 «Своя игра».
16.00 «Сегодня».
16.25 «Женский взгляд». П. Глоба.
17.00 **«СЫЩИКИ»**. Сериал
19.00 «Сегодня».
19.40 «Профессия – репортер».
20.05 «Программа Максимум».
21.05 «Русские сенсации».
21.55 Ты не поверишь!
22.45 «Реальная политика».
23.20 «Дас ист фантастиш».
23.55 **«ХАКЕРЫ»**. Х/ф (США).
2.00 **«ДРУЖЕСКОЕ УВЕЩЕВАНИЕ»**. Х/ф (США).
4.35 **«БЕЗ СЛЕДА 4»**. Сериал (США).
5.25 **«ДЕТЕКТИВ РАШ 3»**. Сериал (США).
6.05 **«СКОРАЯ ПОМОЩЬ 11»**. Сериал (США).

КУЛЬТУРА

6.30 Канал «Евроньюс».
10.00 **, 1.50, 2.50** Программа передач.
10.10 «Библейский сюжет».
10.40 **«СЕЛЬСКАЯ УЧИТЕЛЬНИЦА»**. Х/ф
12.20 «Кто в доме хозяин».
12.50 **«САМЫЙ КРАСИВЫЙ КОНЬ»**. Х/ф
14.05 Мультфильмы: **«Варежка»**, **«О том, как гном покинул дом и...»**
14.25 «Путешествия натуралиста».
14.50 **«ДОЖИВЕМ ДО ПОНЕДЕЛЬНИКА»**. Х/ф
16.30 «Тихонов. Мгновения славы». Док. фильм
17.10 «Селитряный завод Санта-Лаура». Док. фильм
17.30 «В вашем доме».
18.10 «Магия кино».
18.55 **, 1.55** «Охра и вода». Док. фильм (Нидерланды – ЮАР).
19.50 **«БАЛАЛАЙКИН И КО»**. Спектакль
22.00 «Новости культуры».
22.25 **«КЛЕТКА ДЛЯ КРОЛИКОВ»**. Х/ф
0.00 «Сила искусства», 2-я серия. Док. сериал «Пикассо». (Великобритания).
0.50 «Под гитару». В. Долина поет песни Булата Окуджавы.
1.35 Мультфильмы: **«Дочь великана»**, **«Коммунальная история»**.

ТВ-3 Тула

6.00 **, 12.00** «Упс!»
7.00 **, 8.30** Мультфильм.
7.30 **«Черепашки-ниндзя»**. Мультфильм
9.00 **«МУРАШКИ»**, 41-я и 42-я серия. Сериал (Канада).
10.00 **«ТРИ ТОЛСТЯКА»**. Х/ф
13.00 «Продавцы страха».
14.00 **«КАЗАНОВА»**. Х/ф (Великобритания).
18.00 «Кто убил Юлия Цезаря?»
19.00 **«МАМОНТ»**. Х/ф (США).
21.00 **«ДОСЬЕ ДРЕЗДЕНА»**, 1-я серия. Х/ф (США).
1-я серия
22.00 **«ОБМЕН»**. Х/ф (Канада, 2000 г.)
Режиссер: А. Мойл. В ролях: С. Болдуин, К. МакЛахлан, К. Коатс.
Будущее. Клонирование уже стало обычным делом, достижения биотехнологии позволили перемещаться в пространстве, обмениваясь телами... После убийства управляющего одной могущественной корпорации Стивен Тоффлер вынужден отправиться в Сан-Франциско...
0.30 Другое кино.
0.45 **«МАРТИН»**. Х/ф (США).
2.15 Культ наличности.
5.00 Муз. Relaks.

ТВ ЦЕНТР Тула

6.35 **«НА ЧУЖОМ ПРАЗДНИКЕ»**. Х/ф
8.00 «АБВГДейка».
8.30 «Православная энциклопедия».
9.00 «Самая большая змея в мире».
9.45 **, 14.45, 19.00** «История государства Российского».
10.00 **«КАК ИВАНУШКА-ДУРАЧОК ЗА ЧУДОМ ХОДИЛ»**. Фильм-сказка
11.30 **, 14.30, 17.30, 0.15** «События».
11.45 «Репортер».
12.05 «Линия защиты».
12.50 «Сто вопросов взрослому».
13.40 «Городское собрание».
14.55 «Ошибка президента Клинтона». Док. фильм
15.45 **«ВЫСТРЕЛ В ТУМАНЕ»**. Детектив
17.45 «Петровка, 38».
18.00 «Отличные новости».
18.15 «Вечная повседневность».
18.30 «События. Тульская неделя».
19.05 **«ЧИСТО АНГЛИЙСКОЕ УБИЙСТВО»**. Сериал (Великобритания).
21.00 «Постскриптум».
22.10 **«ОГОНЬ ИЗ ПРЕИСПОДНЕЙ»**. Боевик (США).
0.30 **«СЛЕДУЮЩИЙ»**. Комедия (Франция).
2.20 **«МЕДОВЫЙ МЕСЯЦ»**, 1-я и 2-я серии. Х/ф
4.25 **«ЗАКОН ВОЛЬФА»**. Сериал (Германия).

ТНТ Тула

6.00 **«КОТОПЕС»**. Мультсериал
7.00 **, 7.30 «НАСТОЯЩИЕ МОНСТРЫ»**. Мультсериал
8.00 Тула: инструкция по применению.
8.50 Если завтра ремонт.
9.00 **, 21.00** «Дом 2. Город любви».
10.00 «Школа ремонта». «Ручная эклектика».
11.00 «Мечтать не вредно». Док. фильм
12.00 «Необъяснимо, но факт». «Проклятие экстрасенсов».
13.00 Клуб бывших жен.
14.00 «Cosmopolitan. Видеоверсия».
15.00 **«ДВОЙНОЙ УДАР»**. Боевик (США).
17.10 **«САША+МАША»**. Сериал
18.00 Танцы без правил.
19.00 Такси в Питере.
19.30 Крутящий момент.
20.00 «Необъяснимо, но факт». «Двойники».
22.00 «Комеди Клаб».
23.00 «Наша Russia».
23.30 Убойная лига.
0.30 «Секс».
1.00 «Дом 2. После заката».
1.30 Наши песни.
1.45 **«ДОЛГИЙ УИКЭНД»**. Комедия (США – Канада – Великобритания).
3.30 «Дом 2. Жара».
4.25 «Офис».
5.20 Лавка анекдотов.

ДОМАШНИЙ

6.30 **«Приключения Болека и Лелека»**. Мультфильм
7.00 **, 20.30** Домашние сказки.
7.30 **«Знакомые картинки»**. Мультфильм
7.45 **«ВИВА, ЛАС-ВЕГАС»**. Комедия (США).
9.30 «В мире животных».
10.30 Декоративные страсти.
11.00 Коллекция идей.
11.30 Цветная революция.
12.00 «Хорошие песни».
14.00 Сладкие истории.
14.30 Охотники за рецептами.
15.00 Спросите повара.
15.30 «Мать и дочь».
16.30 **, 2.15 «СЕВЕР И ЮГ»**, 7-я серия. Драма
18.30 **, 1.25 «ДОКТОР ХАУС»**. Сериал
19.30 **«ПАРТНЕРЫ ПО ПРЕСТУПЛЕНИЮ»**, 3-я серия. Сериал **«Дом, где притаилась смерть»**. (Великобритания).
21.00 **«ОНА НАПИСАЛА УБИЙСТВО»**. Детектив **«Похороны в Фифти-майл»**. **«Плачь обо мне, вдова»**. (США).
23.00 «Необычные дома мира». Дом из трамваев.
23.30 **«УТРЕННИЙ ОБХОД»**. Драма
4.05 **«ПАРТНЕРЫ ПО ПРЕСТУПЛЕНИЮ»**, 3-я серия. Сериал **«Дом, где притаилась смерть»**.
5.00 Музыка.

УДИВИТЕЛЬНАЯ ЖИЗНЬ

6.00 «Религии мира».
6.50 **, 7.30, 8.50, 9.30, 11.00, 11.30, 12.45, 13.30, 14.45, 15.30, 17.30, 18.32, 19.30, 20.45, 21.25, 22.54, 23.30** Музыка.
6.55 «На всех широтах».
7.00 «Образ будущего». Док. фильм
8.00 «Все о здоровье».
8.30 **, 14.55, 22.57, 9.25, 12.50, 17.20, 18.30, 21.15** Мультфильм.
8.35 **, 20.30** «Отчего и почему».
8.55 «Познаем мир вместе».
10.05 «Экспедиция вокруг света».
10.55 «Моменты истины».
11.05 «Жизнь».
12.00 «Страсти по насекомым».
12.25 «Выпьем чаю».
12.30 «Изюминка».
13.00 «Звуки тропиков».
14.05 «Кирпичи – от Вавилона до Винерберга». Док. фильм
15.00 «Только здесь».
16.00 «Туфельки для медведя». Док. фильм
16.30 «Улики древности».
18.05 **«Я МЕЧТАЮ»**. Сериал
18.35 «Красочная планета».
19.30 Открытое сердце.
19.45 Без протокола.
20.00 «Жара».
20.25 «Роскошные отели мира».
20.50 «Тело и душа».
22.00 **«ПРАВОЕ ДЕЛО»**. Сериал
22.50 «На грани».
23.00 «Величайшие реки».

НАЦИОНАЛЬНАЯ ГЕОГРАФИЯ

6.00 Реальность или фантастика?: Корабль-призрак.
7.00 Расследования авиакатастроф: Скрытая опасность.
8.00 **, 8.30** Я не знал этого, ч. 5.
9.00 В поисках снежного барса.
10.00 С точки зрения науки – Дело о планете Земля: Оползни.
11.00 С точки зрения науки – Дело о планете Земля: Близкие контакты.
12.00 Я не знал этого.
13.00 Самые невероятные мгновения.
14.00 Сахара: Танцы джиннов.
15.00 Животные из ночных кошмаров: Акулы.
15.30 Хейден Тернер и дикая природа: Мечехвосты.
16.00 Охота на охотника: Нападение в джунглях.
17.00 Лисы – звезды экрана.
18.00 Тутанхамон: Секс, обман и убийство.
19.00 Расследования авиакатастроф: Схватка с огнем.
20.00 Расследования авиакатастроф: Посадка вслепую.
21.00 Мегазаводы.
22.00 **, 4.00** Суперсооружения: Крупнейшая тюрьма Америки.
23.00 **, 5.00** Арийское братство.
0.00 Афганский героин: Проигранная война.
1.00 Самая опасная банда Америки.
2.00 Самый опасный наркотик.
3.00 Особо строгий режим: Закон джунглей.

ЭКСПЛОРЕР

7.00 **, 13.00** «Глянцевые грезы». Док. фильм (Япония).
8.00 **, 14.00** «Рабочий день интересных людей». Док. фильм (Великобритания).
9.00 **, 15.00** «Дрэгстер против дрэгстера». Док. сериал (Канада).
10.00 **, 16.00** «Индианаполис Мотор Спидвей». Док. фильм (США).
11.00 **, 17.00** «Мюнхен: Охота на убийц». Док. фильм (Великобритания).
12.00 **, 18.00** «Заморозь меня». Док. фильм (Великобритания).
19.00 «Наука – о лете и зиме». Док. сериал (США).
20.10 **, 20.30** «Эд к вылету готов!» Док. сериал (Канада).
21.00 «Орудия труда». Док. фильм (США).
22.00 «Футбольные фанаты». Док. сериал (Великобритания).
22.30 «Автогонщик». Док. сериал (США).
23.00 «Охотники за наградами» – наемная полиция Америки». Док. сериал (Великобритания).
23.30 «Судебные медики Лос-Анжелеса». Док. сериал (США).
0.00 «Неделя порнографии: Экстренный выпуск». Док. сериал (Великобритания).
0.30 «Сердце вулкана». Док. фильм (США).

ДИСКАВЕРИ

6.00 **, 12.50, 2.50** Мегастройки: Тонущие крылья.
6.55 **, 13.45** Дерзкие проекты: Турбокатера.
7.50 **, 14.40** Как это работает, 28-я серия.
8.15 **, 15.05** Как это работает, 29-я серия.
8.45 **, 15.35, 3.45** В мире машин: Поезда.
9.10 **, 17.00** Оружие будущего: Лучшее оружие.
10.05 **, 18.00** Головоломы, 3-я серия.
11.00 Махинаторы: Альфа Ромео Спайдер Велоче 2000, ч. 1.
11.30 Махинаторы: Альфа Ромео Спайдер Велоче 2000, ч. 2.
11.55 Пятая передача, 11-я серия.
12.25 Пятая передача, 12-я серия.
16.00 **, 1.55** Из грязи да в князи: США: Форд Fairlane Thunderbolt.
19.00 Американские колымаги: Автомобиль для SoBe, ч. 1.
20.00 **, 4.10** Машина будущего: Корпус.
21.00 **, 5.05** Американский чоппер: Австралия, ч. 2.
22.00 Дорожные монстры.
23.00 Охотники за нефтью, 1-я серия.
0.00 Настоящие герои, 9-я серия.
0.30 Настоящие герои, 10-я серия.
1.00 Сквозь огонь и воду, 3-я серия.
1.25 Сквозь огонь и воду, 4-я серия.

ПЛАНЕТА ЖИВОТНЫХ

8.00 **, 11.00, 16.00** Улица лемуров, 7-я серия.
8.30 **, 11.30, 16.30** Улица лемуров, 8-я серия.
9.00 **, 17.00, 2.00** Разрушители стереотипов, 1-я серия.
9.30 **, 17.30, 2.30** Разрушители стереотипов, 2-я серия.
10.00 **, 15.00** Самые забавные животные планеты, 25-я серия.
10.30 **, 15.30** Самые забавные животные планеты, 26-я серия.
12.00 Слоновье царство.
13.00 Дикая Европа: Ледниковый период.
14.00 Муравьи-убийцы.
18.00 Спасение Грейс.
19.00 История шимпанзе.
20.00 В погоне за природой: Круторогий баран.
21.00 **, 3.00** Охотник за крокодилами: Дневник большого крокодила.
22.00 **, 4.00** Необычные животные Ника Бейкера: Человекорыба.
23.00 **, 5.00** Живая природа: Болотные кошки.
0.00 **, 6.00** Поле львиных сражений.
1.00 **, 7.00** Финикс: скорая ветеринарная помощь: Дом 60 кошек.

КАНАЛ ПУТЕШЕСТВИЙ

9.00 **, 1.00** Землепроходцы.
9.30 **, 1.30** Прирожденные путешественники. Греция.
10.00 Всемирный путешественник.
11.00 Не забудьте свой паспорт.
12.00 Вкус Калифорнии.
12.30 Голливуд и вино. Уалла Уалла, Вашингтон, ч. 2.
13.00 Путешествия по местам виноделия – Испания и Португалия.
15.00 Путешествия 2008. Февраль.
15.30 Лыжный мир.
16.00 Жаждущий странник. Дальневосточный пир – Тайвань.
16.30 **, 23.00, 7.00** Жаждущий странник.
17.00 **, 0.00, 8.00** Всемирный путешественник. Париж, ч. 2.
18.00 Далекие берега.
19.00 Казино мира.
19.30 Лыжный мир. Хотхэм (Австралия) и горный курорт Эйпекс (Британская Колумбия).
20.00 **, 4.00** Всемирный путешественник. Южная Индия.
21.00 **, 5.00** В поисках неизвестного. По тигриному следу.
22.00 Кочевник мира – Китай. От Великой китайской стены до Та-аня.
22.30 **, 6.30** Походы в мир дикой природы. Вниз по Амазонке.
23.30 **, 7.30** Вкус Чили. Винная страна и Озерный край.
2.00 Экологический отдых. Уэльс.
2.30 В Азии на распутье. Пекин.
3.00 Не забудьте свой паспорт.
6.00 От Будапешта до Бамако.

РОССИЯ-СПОРТ

5.10 Гандбол. Лига чемпионов. Мужчины. «Чеховские медведи» (Россия) – «Адемар Леон» (Испания).
7.00 , 9.00, 13.00, 17.45, 21.40, 1.05 «Вести-спорт».
7.10 Скелетон. Кубок мира.
9.10 , 22.00 «Вести-спорт. Местное время».
9.15 «Летопись спорта». Самые быстрые и меткие.
9.45 Профессиональный бокс. Вик Дарчинян (Армения) – Виктор Бургоса (Мексика).
10.55 Легкая атлетика. Международный турнир.
13.10 Бобслей. Кубок мира. Мужчины. Двойки.
15.25 Конькобежный спорт. ЧМ по классическому многоборью. Прямая.
16.10 Биатлон. ЧМ. Спринт. Мужчины. Прямая трансляция.
17.55 Волейбол. Чемпионат России. Мужчины. «Локомотив-Белогорье» (Белгород) – «Факел» (Новый Уренгой). Прямая трансляция.
19.45 Теннис. Кубок Дэвиса. 1/8 финала. Россия – Сербия.
22.05 Конькобежный спорт. ЧМ по классическому многоборью.
23.20 Биатлон. ЧМ. Спринт. Женщины.
1.15 Регби. «Кубок шести наций». Уэльс – Шотландия.
3.10 Биатлон. ЧМ. Спринт. Мужчины.

7-ТВ

5.00 – 4.00 7 новостей. Каждый час.
7.05 , 4.45 Музыкальный трек.
8.05 Только не это!
8.20 NASCAR. Гонки на пределе.
9.20 NASCAR. Все трассы.
10.05 Outrageous and Courageous.
10.20 , 14.05, 21.05 NBA Live!
10.35 , 17.05, 21.20, 2.05 NHL.
11.05 , 21.35 Предельная глубина.
11.20 , 22.35 Академия нахлыста.
11.35 , 22.20 Диалоги о рыбалке.
12.05 , 22.05 Мир подводной охоты.
12.20 Картинг.
13.05 , 4.05 Дартс.
14.20 Вокруг света на «Палладе».
14.35 Off-Road Drive.
15.35 Настольный хоккей.
16.05 Бразильский футбол.
17.20 Sports Watch.
18.05 AutoFashion.
19.05 Total Регби.
20.05 Golf Today.
20.35 Game Sport.
23.05 KOTV: классика бокса.
0.05 X-treme 99,9.

ТЕЛЕКЛУБ

20.00 **«ШАХМАТИСТ»**. Сериал
21.00 **«ГРАЖДАНИН НАЧАЛЬНИК 2»**. Сериал
22.00 **«КОСВЕННЫЕ УЛИКИ»**. Сериал
23.00 **«ТАСС УПОЛНОМОЧЕН ЗАЯВИТЬ…»**. Сериал

ЕВРОСПОРТ

10.30 Ралли. ЧМ.
11.00 , 19.45 Футбол. Кубок Африканских Наций (Гана).
11.30 Лыжные гонки. Кубок мира.
12.30 , 18.00 Прыжки на лыжах с трамплина. Кубок мира.
13.00 Биатлон. Спринт. Женщины.
14.30 Горные лыжи. Кубок мир. Скоростной спуск. Женщины.
15.00 Горные лыжи. Кубок мира. Слалом. Мужчины. 2-я попытка.
15.45 , 17.45 Вот это да!!!
16.15 Биатлон.Спринт. Мужчины.
20.00 , 1.00 Футбол. Кубок Африканских Наций (Гана).
22.00 Теннис. Турнир WTA.
23.00 Снукер. Кубок Мальты.
1.30 , 3.30 Ралли. ЧМ.

ЕВРОПЕЙСКИЕ НОВОСТИ

8.00 – 3.30 Новости в уикэнд. Каждые 30 минут.
8.17 , 8.47, 9.17, 10.17, 11.17, 12.17, 13.47, 15.47, 16.17, 18.47, 23.47, 12.47, 3.47 Ле маг.
9.47 , 14.47, 17.47, 19.47, 12.17, 1.17 Синема.
10.47 , 16.47, 20.17, 1.47 Европейский обзор.
11.47 , 17.17, 20.47, 21.17, 22.17, 2.17, 3.17 Европейцы.
12.47 , 15.17, 19.17, 21.47, 2.47 Обзор экономики.
13.17 , 22.47 Парламент.
14.17 , 18.17, 23.17 Интервью.
4.00 , 5.00, 6.00, 7.00 Подробные ночные новости.

ПЯТЫЙ КАНАЛ

6.00 «Палитры». Док. сериал (Франция).
6.35 «Билет в приключение». Док. сериал (США).
7.05 **«ПОПАЙ – МОРЯК»**. Мультсериал (США).
7.50 **«ДОМ ВОЛШЕБНИКА»**. Сериал (Великобритания).
8.20 **«ГОЛОВАСТИК И КИТ»**. Х/ф (Канада).
9.50 **«ТИХОЕ СЛЕДСТВИЕ»**. Х/ф
11.10 «Энергичные люди».
12.00 «Наболевший вопрос».
12.50 **«ТАРЗАН И ВЕЛИКАЯ РЕКА»**. Х/ф (США – Швейцария).
14.30 , 18.30 «Сейчас».
14.45 «Люди встречаются...»
15.50 **«ВЕРНУТЬ ВЕРУ»**. Х/ф
17.35 Док. фильм о фильме «Луной был полон сад».
19.00 **«ШАРОВАЯ МОЛНИЯ»**. Х/ф (Англия, 1965 г.)
Режиссер: Т. Янг. В ролях: Ш. Коннери, К. Оже, А. Чели.
Шпионской организацией «Спектр» готовится крупномасштабная операция против НАТО. Для ее подготовки на юг Великобритании засылается специальный агент, но здесь уже действует вездесущий Джеймс Бонд.
21.30 **«КРАСАВЧИК ЭЛФИ ИЛИ ЧЕГО ХОТЯТ МУЖЧИНЫ»**. Х/ф (Великобритания).
23.35 **«МИР ЗАПАДА»**. Х/ф (США).
1.20 **«ДОМ ЗЛА»**. Х/ф (США – Мексика).

ДТВ

6.00 Удачное утро.
6.50 Музыка на ДТВ.
7.00 Шоу российских рекордов.
8.00 Тысяча мелочей.
8.30 , 8.40, 9.10, 9.45, 10.15 Мультфильм.
8.55 , 9.30 Мультфильм.
10.00 Мультфильм.
10.30 , 11.00 **«АГЕНТСТВО АЛИБИ»**. Сериал
11.30 **«ПРОПАВШИЙ БЕЗ ВЕСТИ НА ПОЛЕ БОЯ»**. Х/ф
13.30 , 21.00 Самое захватывающее видео.
14.30 , 15.30 **«ОПЕРА. ХРОНИКИ УБОЙНОГО ОТДЕЛА»**. Сериал
16.30 , 4.50 **«ШПИОНЫ И ПРЕДАТЕЛИ»**. Сериал
17.30 Жулики.
18.00 , 18.30 Самое смешное видео.
19.00 , 0.00 Территория призраков.
20.00 Невероятная коллекция мистера Рипли.
22.00 **«МОРСКАЯ ПОЛИЦИЯ: СПЕЦОТДЕЛ»**. Сериал
23.00 **«ПЛЕЙБОЙ ИЗ КАЛИФОРНИИ»**. Сериал
23.30 Голые приколы.
1.00 **«ЛАС-ВЕГАС»**. Сериал
1.55 **«АВТОДРОМ»**. Сериал
2.50 Ночной клуб.

РБК

6.00 – 5.30 Новости. Каждые 30 минут.
6.05 , 20.05 C-news: технологии будущего.
6.35 , 10.20, 14.05 Афиша.
6.40 , 10.50, 19.50, 23.45 Отдых и туризм.
6.50 , 0.50 Азбука инвестора.
7.05 , 22.05 Autonews. Эксперт.
7.35 Сфера интересов.
8.10 Интрига дня.
9.05 Рынки. Глобальный взгляд.
9.35 Диалог с Александром Лебедевым.
10.05 , 2.35 Адреналин.
10.35 Зарубежный бизнес.
11.05 Киносфера.
11.35 Недвижимость.
12.20 В фокусе.
13.05 , 5.05 Рынки. Итоги недели.
13.35 Капитал.
14.20 В фокусе. Табачный рынок.
15.05 , 3.05 Наши деньги.
15.35 Капитал.
16.05 , 20.35, 5.35 Персона.
16.35 Сфера интересов.
17.05 , 2.50 Звездная пыль.
17.20 В фокусе. Глубокая переработка древесины.
18.05 Диалог. Срок для ОЭЗ.
18.35 Компании.
19.05 , 0.05 Зарубежный бизнес. Обзор за неделю.
21.05 , 1.05 Мир за неделю.
22.35 Рекламная пауза.
23.05 Сфера интересов.
23.35 , 4.05 Бизнес-стиль.
2.05 Сфера интересов.
3.35 Капитал.
4.20 В фокусе. Бюджетный перелет.

ЗВЕЗДА

6.00 «Профессия – киноактер». Док. фильм
7.45 **«СНЕЖНАЯ СКАЗКА»**. Х/ф
9.00 , 19.15 Мультфильм.
9.30 «Путеводная звезда».
10.00 «Воздух!»
10.15 «Великолепная пятерка».
11.00 «Большое путешествие».
12.00 «Охотники за адреналином».
12.30 «Каскадеры». Док. сериал
13.00 , 18.00 Новости.
13.15 «Покушение Веры Засулич». Док. фильм
14.00 , 3.05 **«ВИЗИТ К МИНОТАВРУ»**, 5-я серия. Сериал
15.15 «На войне как на войне».
16.15 , 4.30 **«НАСЛЕДНИЦА ПО ПРЯМОЙ»**. Х/ф
18.15 «Большой репортаж: Двойные стандарты».
18.45 «Эта неделя в истории».
19.30 **«АЭЛИТА, НЕ ПРИСТАВАЙ К МУЖЧИНАМ»**. Х/ф
20.55 Мультфильмы: **«Олимпионики»**, **«Перфил и Фома»**.
21.25 «Танец со смертью». Док. фильм
22.15 **«БАЯЗЕТ»**, 7-я и 8-я серии. Х/ф
23.55 **«ЖИЗНЬ ЗАБАВАМИ ПОЛНА»**. Х/ф
1.40 Чемпионат России по мини-футболу. Суперлига. «Динамо» (Москва) – «ТТГ-Ява» (Югорск).

ТВ-1000

4.00 , 22.30 **«Я И ТЫ, И ВСЕ, КОГО МЫ ЗНАЕМ»**. Драма (США).
6.00 **«МАЛЕНЬКАЯ МИСС МАРКЕР»**. Комедия (США).
8.00 **«НЕРАЗГАДАННОЕ»**. Комедия (Германия – США).
10.00 **«ЛИКИ СМЕРТИ»**. Драма (США – Польша).
12.00 **«ВАСАБИ»**. Боевик (Франция – Япония).
14.00 **«МЕДВЕДЬ»**. Х/ф (Франция – США).
16.00 **«ЕВРОТРИП»**. Комедия (США, 2004 г.)
Режиссер: Дж. Шэффер. В ролях: С. Мехлович, Дж. Питтс, К. Крейк.
Скотт завел себе друга по переписке в Германии, так как хотел получить отличную оценку по немецкому. Позже выяснилось, что он переписывался с обворожительной блондинкой, которая не прочь увидеть его вживую…
18.00 **«ЧЕЛОВЕК С ПОЕЗДА»**. Триллер (Франция – Германия – Великобритания).
20.00 **«РОЖДЕННЫЙ ЧЕТВЕРТОГО ИЮЛЯ»**. Драма (США).

ХОЛЛМАРК

0.10 , 3.20 **«СЕКРЕТНЫЙ ОТДЕЛ»**, Драма ч. 4. (Великобритания).
1.00 **«УБИЙСТВО НА ПРИЯТНОЙ УЛИЦЕ»**. Х/ф (Канада).
2.30 **«СЕКРЕТНЫЙ ОТДЕЛ»**, Драма ч. 3. (Великобритания).
4.15 **«ЛЕСНОЙ ПОЖАР»**. Боевик (США – Канада).
6.00 **«СИЛК ХОУП»**. Х/ф
7.45 , 13.00 **«КОРОЛЬ И КОРОЛЕВА ЗАЛИВА ЛУННОГО СВЕТА»**. Х/ф (США).
9.30 , 15.00 Фильм-катастрофа «Приключения «Посейдона», ч. 1.
11.15 **«НЕЗНАКОМЕЦ»**. Х/ф (США).
16.45 **«ЖАЖДА»**. Х/ф (США).
18.30 **«ПРИКЛЮЧЕНИЯ СЦЕНАРИСТКИ В ДЕБРЯХ ГОЛЛИВУДА»**. Х/ф (США).
20.30 **«ПУТАНИЦА»**, Детектив ч. 6. (Австралия).
21.00 **«ПУТАНИЦА»**, Детектив ч. 1. (Австралия).
21.30 **«РАЗВЕДКА»**, Сериал ч. 9. (Канада).
22.30 **«РАЗВЕДКА»**, Сериал ч. 10. (Канада).
23.30 **«СТОЛКНОВЕНИЕ С СУДЬБОЙ»**. Х/ф (США).

МТВ

6.00 Музыка на завтрак.
9.00 Утена – юная революционерка.
9.30 «Народный чарт».
10.30 По домам.
11.00 , 21.30 Звезда в кубе.
11.30 Обнаженный шоу-биз.
12.00 City-Файл.
12.30 Виртуалити.
13.00 Тачку на прокачку.
13.30 «News International».
14.00 История любви: Ashton & Demi.
14.30 Хочу все снять!
15.00 Доктор Голливуд.
16.00 Самые дорогие разводы знаменитостей.
17.00 Звездная прислуга.
17.30 Гид по стилю.
18.00 Музыка навсегда.
18.30 Тихие игры.
19.00 Большой киночарт.
19.30 **«КЛИНИКА!»** Сериал
22.00 Правдивые голливудские истории: Colin Farrell.
23.00 В поисках дурной славы.
23.30 Музыка в клубе.
0.30 , 2.00 Музыка на ночь.
1.00 «Лови удачу».

MCM TOP

8.00 Лучшее. Утро.
12.00 Лучшее. Микс. Плейлист.
19.00 Лучшее. Колледж. СМС.
22.00 Лучшее. Альбомы.
3.00 Лучшее. Ночь.

JETIX

8.00 , 12.10, 15.30, 17.35 **«YIN YANG YO!»**
8.20 , 10.55, 18.00 **«ИГГИ АРБАКЛ»**.
8.45 , 11.45 **«W.I.T.C.H. ВЕДЬМА»**.
9.10 , 13.50, 18.40 **«ТОТАЛИ СПАЙС»**.
9.30 **«PUCCA»**.
9.40 , 13.00, 20.15, 22.35 **«POWER RANGERS: МИСТИЧЕСКАЯ СИЛА»**.
10.05 , 10.30, 19.30, 21.45, 0.05 **«H2O – ПРОСТО ДОБАВЬ ВОДЫ»**.
11.20 , 16.40 **«ЧТО С ЭНДИ?»**
12.35 , 16.15 **«ГОРОДСКИЕ СПАСАТЕЛИ»**.
13.25 , 20.35, 23.00 **«POWER RANGERS: МИСТИЧЕСКАЯ СИЛА»**.
14.15 , 19.05 **«ТОТАЛИ СПАЙС»**.
14.40 , 15.05 **«ДЕТКИ ИЗ КЛАССА 402»**.
15.50 **«НЕВЕРОЯТНЫЕ ПРИКЛЮЧЕНИЯ КОСМИЧЕСКОЙ КОМАНДЫ»**.
17.10 **«ЧТО С ЭНДИ?»**
18.20 **«ИГГИ АРБАКЛ»**.
19.50 , 22.10, 0.30 **«H2O – ПРОСТО ДОБАВЬ ВОДЫ»**.
21.00 , 21.20, 23.20, 23.45 **«НАРУТО»**.
0.50 **«НОВАЯ СЕМЕЙКА АДАМС»**.
1.15 , 1.35 **«КОМАНДА СУПЕРОБЕЗЬЯНОК»**.

XXI ВЕК

10.00 1-я серия **, 18.00, 2.00** **«МОЛОДОЙ КАЗАНОВА»**, 1-я серия. Мелодрама (Италия – Франция).
11.35 , 19.35, 3.35 **«В ЯБЛОЧКО»**. Комедия (Великобритания).
13.00 , 21.00, 5.00 **«ВАЛЕНТИН»**. Драма (Аргентина – Нидерланды – Франция).
14.25 , 22.25, 6.25 **«НА ГРАНИ ДОЗВОЛЕННОГО»**. Комедия (Германия – США).
16.00 , 0.00, 8.00 **«ЗУЛУССКИЙ РАССВЕТ»**. Боевик (США – Нидерланды – ЮАР).

ТДК

7.00 , 14.00 Следы в истории.
7.16 , 10.49, 11.49, 12.49, 13.49, 16.49, 17.49, 18.49, 19.49, 23.00, 23.55 Музыка.
8.05 , 15.00 Все лучшее, для Вас.
8.35 , 11.00, 18.00 Красотка.
9.00 С добрым утром, любимая!
10.00 , 17.00 Истории успеха.
12.00 Наши дети.
13.00 , 19.00 Ваш доктор.
14.16 Музыка.
14.29 **«ДОЛИНА КУКОЛ»**. Сериал
16.00 Твой дом.
20.00 Зеркало жизни.
21.00 Ваш личный психолог.
22.00 Сексуальная революция.
23.25 **«ДОЛИНА КУКОЛ»**. Сериал
0.05 Игротека.

Муз-ТВ

5.00 , 7.00, 15.15, 0.35, 3.00 «Муз-ТВ хит».
6.00 , 2.00 «Наше».
10.10 , 23.30 «Твой выбор».
11.10 «ZOOM».
11.40 «Звезды под прицелом».
12.30 «Полиция моды».
13.00 , 14.20, 21.40 «Полный фэшн».
13.25 , 20.20 «Звезды зажигают».
16.40 «Pro-обзор».
17.05 «FAQ».
17.35 «ХИТ лист».
18.30 «Pro-кино».
19.00 «Концерт».
21.15 «Папарацци».
23.00 «Азбука секса».

MEZZO

8.00 , 15.30 Дивертимеццо.
12.00 Музыкальное путешествие.
14.55 Музыкальное путешествие. В.А. Моцарт. Концерт для скрипки с оркестром №3.
19.00 М.В. Чунг, П. Майер, Р. Капюсон, Дж. Ванг, С. Пьо.
20.20 «Пол Майер – дирижер». Док. фильм
20.50 Гала-концерт. 15 лет Virgin Classics.
22.30 Классическая опера. К.Монтеверди. «Орфей».
0.30 «Монетный двор».
1.25 «Карин Дезаи, меццо-сопрано: портрет». Док. фильм
2.00 Арт Блейки. Концерт в Монреале 1981.

РЕН ТВ Тула

6.00 Утренний музыкальный канал.
6.30 «Удивительная кухня Камбоджи», Док. фильм ч. 1.
7.25 Клуб «Белый попугай».
8.35 «Дело техники».
8.45 «Свет и тень».
8.50 **«СПАРТАНЕЦ»**. Триллер (США).
11.00 «Я – путешественник».
11.25 «Очевидец» представляет: самое смешное».
12.30 «24».
13.00 «Военная тайна».
14.00 **«СОЛДАТЫ 14»**. Сериал
18.00 «Дальние родственники».
19.00 «Неделя».
20.00 **«БРАТ»**. Х/ф (Россия, 1997 г.)
Режиссер: А. Балабанов. В ролях: С. Бодров-мл., В. Сухоруков, С. Письмиченко.
Демобилизованный из армии Данила Багров решает податься в Питер, где, о слухах, процветает его старший брат Виктор. Но все оказалось не так просто – брат был наемным убийцей.
22.00 С.С.С.Р. (Слухи. Скандалы. Сенсации. Расследования).
23.00 **«БРАТ 2»**. Х/ф
1.40 **«ГРЕХОВНЫЕ НАСЛАЖДЕНИЯ»**. Х/ф (США).
3.30 «Бла-бла шоу».
4.40 **«МЕНЯ ЗОВУТ ЭРЛ»**. Сериал
5.40 Ночной музыкальный канал.

МИР

5.55 , 18.55 Афиша.
6.00 , 13.15 «Любимые актеры».
6.10 , 13.25 **«РУКИ ВВЕРХ!»** Х/ф
8.00 Коммерческая программа.
8.30 «Поэзия Армении».
8.45 **«ПРИКЛЮЧЕНИЯ МАЛЕНЬКОЙ РЫБКИ»**. Мультсериал
9.15 «В гостях у Минутки».
9.30 **«ЗНАМЕНИТЫЙ ДЖЕТ ДЖЕКСОН»**. Сериал
10.00 , 13.00, 16.00, 19.00, 22.00 Новости Содружества.
10.15 «Мечтай, действуй, будь!»
10.45 «Знаем русский».
11.45 «Любовные истории».
12.30 «Большая стройка».
12.45 «Студия 60Х90».
15.15 «Арт-революция».
15.30 «Спецрепортаж».
15.45 «Казахстан: страницы истории».
16.25 «Эти чудесные животные». Док. сериал
17.25 «Однокашники».
18.25 **«ДУШЕЧКА МОНИКА»**. Сериал
19.25 , 2.15 **«ЧЕЛОВЕК С ПОЕЗДА»**. Х/ф
21.30 , 1.55 «Против мафии».
22.25 **«ВОСПОМИНАНИЯ»**. Х/ф
0.55 **«ГОРЕЦ»**. Сериал

ШКОЛЬНИК

7.55 , 15.55, 23.55 Программа передач.
8.00 , 16.00, 0.00 «Москвоведение»: «Музей истории города Москвы».
8.30 , 16.30, 0.30 «Детская страничка»: «Утренняя разминка-зарядка (Крокодил)», Мультфильм «Муха», «Классные уроки», «Веселая семейка (День рождения)».
9.15 , 17.15, 1.15 «Немецкий с удовольствием»: Времена года. Путешествие по хвойным лесам Шварцвальда.
9.30 , 17.30, 1.30 «Победители. Моя война»: «С.И. Ростоцкий – кавалерист». Фильм 1.
10.00 , 18.00, 2.00 «Москва и мир».
10.15 , 18.15, 2.15 «Педсовет»: «Реставратор».
10.30 , 18.30, 2.30 **«ПРИНЦ И НИЩИЙ»**. Х/ф
11.55 , 19.55, 3.55 **«Сказка о рыбаке и рыбке»**. Мультфильм
12.30 , 20.30 Телеигра «Маркиза».
13.30 , 21.30, 5.30 «Экология литературы»: «Борис Васильев».
14.20 , 22.20, 6.20 «Уроки малого предпринимательства». Док. сериал
14.35 , 22.35, 6.35 **«ДЕВУШКА СПЕШИТ НА СВИДАНИЕ»**. Комедия
15.40 , 23.40, 7.40 **«Петя и Красная Шапочка»**. Мультфильм

ФИЛЬМ ДНЯ — РОССИЯ, 20.20

«ДОЯРКА ИЗ ХАЦАПЕТОВКИ». (Россия, 2007 г.)

Роль Кати исполнила наша землячка, тулячка Женя Осипова (слева).

Режиссер: Анна Гресь.

В ролях: Кирилл Жандаров, Евгения Осипова, Наталья Гудкова, Владимир Жеребцов, Алексей Кашников.

Катя приехала в Москву из далекой Хацапетовки. Ее заветная мечта – поступить в пищевой институт и стать шеф-поваром видного ресторана. Но поступить ей не удается и остается совсем одна в большом городе. В добавок ко всему ее обворовали…

ПЕРВЫЙ КАНАЛ

6.00 Новости.
6.10 **«ГОРОД ПРИНЯЛ»**. Детектив («Мосфильм», 1979 г.)
Режиссер: В. Максаков. В ролях: М. Чигарев, И. Аленикова, А. Пороховщиков.
Детективная киноповесть. Петровка, 38. В оперативный зал стекается информация о происшествиях в городе. Здесь на дежурстве встречаются капитан Тихонов и судмедэксперт Ушакова.
7.40 «Армейский магазин».
8.20 Мультсериал: **«Новая школа императора», «Черный плащ».**
9.10 «Умницы и умники».
10.00 Новости.
10.20 «Непутевые заметки».
10.40 «Возвращение домой. Александр Абдулов. Фергана».
11.30 «Фазенда».
12.00 Новости.
12.20 **«ЗАПАСНОЙ ИНСТИНКТ»**. Детектив (Россия, 2005г .)

Анна Банщикова

Режиссер: Н. Беляускене. В ролях: А. Банщикова, М. Аверин, Е. Боярская.
Фильм с элементами мелодрамы по одноименному роману Татьяны Устиновой.
16.10 Чемпионы «КВН». «Вне игры».
17.40 «Магия десяти».
18.40 «Две звезды».
21.00 Воскресное «Время».
21.40 **«ЛУЗЕР»**. Х/ф
23.40 Бокс. Бои сильнейших профессионалов мира. Д. Тейлор – К. Павлик.
0.20 Европейский хоккейный тур. Сборная России – сборная Чехии.
2.30 **«КРАСОТА ПО-АМЕРИКАНСКИ»**. Х/ф
4.20 «Голубая кровь». Док. фильм

РОССИЯ ТВ Тула

5.50 **«ПРОПАЖА СВИДЕТЕЛЯ»**. Детектив
7.30 «Сельский час».
8.00 «Вести».
8.10 «Местное время. Вести – Тула».
8.20 «Диалоги о животных».
8.55 «Вся Россия».
9.10 «Смехопанорама».
10.05 «Сам себе режиссер».
11.00 «Вести».
11.10 «Местное время. Вести – Тула».
11.50 «Городок».
12.20 «Сто к одному».
13.10 «Парламентский час».
13.55 Биатлон. ЧМ – 2008. Гонка преследования. Женщины. Прямая трансляция.
15.15 «Вести».
15.45 «Честный детектив».
16.15 **«ТЕЛОХРАНИТЕЛЬ»**. Сериал **«Красный дед»**.
20.00 «Вести недели».
21.05 «Специальный корреспондент».
21.30 **«НОЧНЫЕ ПОСЕТИТЕЛИ»**. Х/ф
23.25 **«ПУШКИН. ПОСЛЕДНЯЯ ДУЭЛЬ»**. Х/ф (Россия, 2006 г.)

Сергей Безруков

Режиссер: Н. Бондарчук. В ролях: С. Безруков, А. Снаткина, В. Богданов.
Фильм охватывает период, предшествующий роковой дуэли Александра Сергеевича Пушкина с Дантесом, саму дуэль, смерть поэта и расследование этой трагедии, начатое по приказу императора Николая I.
1.35 **«ЦВЕТЫ ЛИЛОВЫХ ПОЛЕЙ»**. Х/ф (США, 1985 г.)
Режиссер: С. Спилберг. В ролях: В. Голдберг, Д. Гловер, А. Сизар.
В небольшом городке штата Джорджия еще сильны вековые традиции прежнего уклада южных штатов. Забеременев в 14 лет от собственного отца, Силия познала много бед и лишений, прежде чем обрела независимость...
4.30 «Городок».

СТС Тула

6.00 **«НОВЫЙ ГУЛЛИВЕР»**. Х/ф
7.20 **«В некотором царстве»**. Мультфильм
7.55 **«ФЛИППЕР И ЛОПАКА»**. Мультсериал
8.20 **«СМЕШАРИКИ»**. Мультсериал
8.30 **«ПРОСТО НОРМАН»**. Мультсериал
9.00 **«ШОУ ТОМА И ДЖЕРРИ»**. Мультсериал
9.15 «Самый умный».
11.00 «Галилео».
12.00 «Снимите это немедленно».
13.00 **«ЧИП И ДЕЙЛ СПЕШАТ НА ПОМОЩЬ»**. Мультсериал
14.00 **«СКУБИ ДУ»**. Мультсериал
15.00 **«ГЕРКУЛЕС»**. Мультсериал
16.00 Секундомер.
16.20 Музыка на канале.
16.30 **«ШАГ ЗА ШАГОМ»**. Сериал
17.00 «Зачарованные».
20.00 «Кто умнее пятиклассника?»
21.00 **«МУЖЧИНА ПО ВЫЗОВУ»**. Х/ф (США).
22.40 «Слава Богу, ты пришел!»
23.55 **«МНЕ НЕ БОЛЬНО»**. Х/ф (Россия, 2006 г.)

Рената Литвинова

Режиссер: А. Балабанов. В ролях: Р. Литвинова, Н. Михалков, Д. Дюжев.
Трое друзей стоят на пороге шикарного дома в центре большого города. Они молоды, полны сил и энергии, у них есть талант, жажда жизни. Уних есть все, кроме денег. Впрочем, за этим они сюда и пришли – предложить услуги дизайнера хозяйке дома. Натэлла Антоновна тоже молода, но, кажется, жизнь ей уже успела наскучить...
1.55 **«НАЙТИ ФОРРЕСТЕРА»**. Х/ф (США).
4.30 Музыка.

НТВ

6.45 **«Конек-Горбунок»**. Мультфильм
8.00 «Сегодня».
8.15 Лотерея «Русское лото».
8.45 «Дикий мир».
9.05 «Счастливый рейс».
10.00 «Сегодня».
10.20 «Едим дома».
10.50 «Их нравы».
11.25 «Авиаторы».
11.55 «Quattroruote».
12.30 «Один день. Новая версия».
13.00 «Сегодня».
13.25 **«НЕ МОГУ СКАЗАТЬ «ПРОЩАЙ»**. Х/ф
15.05 «Своя игра».
16.00 «Сегодня».
16.25 «Победившие смерть». Док. сериал
17.00 «Ты – суперстар».
19.00 «Сегодня».
19.55 «Чистосердечное признание».
20.25 «Чрезвычайное происшествие».
21.00 «Главный герой».
22.15 «Воскресный вечер».
23.25 **«ГРЕХ. ИСТОРИЯ СТРАСТИ»**. Х/ф
1.40 **«НЕ МОГУ СКАЗАТЬ «ПРОЩАЙ»**. Х/ф
3.25 **«БЕЗ СЛЕДА 4»**. Сериал (США).
4.20 **«ДЕТЕКТИВ РАШ 3»**. Сериал (США).
5.15 **«СКОРАЯ ПОМОЩЬ 11»**. Сериал (США).

КУЛЬТУРА

6.30 Канал «Евроньюс».
10.00 **, 1.50, 2.50** Программа передач.
10.10 «Обыкновенный концерт с Э. Эфировым».
10.40 **«ПОСЛЕДНЯЯ ДОРОГА»**. Х/ф
12.15 «Легенды мирового кино». Ф. Оцеп.
12.40 «Музыкальный киоск».
13.00 Мультфильмы: **«Капитанская дочка»**, **«Сказка о мертвой царевне и семи богатырях»**.
14.00 «Однажды, много лет назад...» Фильм 19. «Доктор мира». Док. сериал
14.20 **, 1.55** «Когти Амазонки». Док. фильм (Германия).
15.15 «Что делать?»
16.05 «Иностранное дело».
16.45 Опера «Фальстаф».
19.10 75 лет М. Рощину. «Жизнь как жизнь».
19.50 **«СТАРЫЙ НОВЫЙ ГОД»**. Х/ф
22.05 «Под чарами золота». Док. фильм (Германия).
23.00 **«ХЭППИ ЭНД»**. Х/ф (США – Франция – Германия).
0.40 «Широкий формат».
1.10 «Джем-5». У. Шортер и его группа.
1.35 **«Догони-ветер»**. Мультфильм

ТВ-3 Тула

6.00 «Упс!»
7.00 **, 8.30** Мультфильм.
7.30 **«Черепашки-ниндзя»**. Мультфильм
9.00 **«МУРАШКИ»**, 43-я и 44-я серии. Сериал (Канада).
10.00 **«ЗЕЛЕНЫЙ ФУРГОН»**. Х/ф
13.00 «Мистика звезд».
14.00 **«МЕСТЬ РОЗОВОЙ ПАНТЕРЫ»**. Х/ф (США – Великобритания).
16.00 **«МАМОНТ»**. Х/ф (США).
18.00 «Кто убил Александра Великого?»
19.00 «Городские легенды». Док. фильм
20.00 «Продавцы страха».
21.00 **«ДОСЬЕ ДРЕЗДЕНА»**, 2-я серия. Х/ф (США).
22.00 **«АРАХНИД»**. Х/ф (США – Испания, 2001г.)
Режиссер: Дж. Шолдер. В ролях: К. Поттер, А. Райд, Х. Санчо.
Американский военный летчик сталкивается в воздухе с НЛО. В результате оба терпят крушение и попадают в окрестности острова Гуам. Через некоторое время местные жители начинают умирать от неизвестной болезни...
0.00 **«ФОРМУЛА 51»**. Х/ф (США).
2.00 Культ наличности.
5.00 Муз. Relaks.

ТВ ЦЕНТР Тула

5.50 **«ВЫСТРЕЛ В ТУМАНЕ»**. Х/ф
7.30 «Фактор жизни».
7.55 «Дневник путешественника».
8.25 «Крестьянская застава».
9.00 «Кальмар-убийца». Док. фильм (Великобритания).
9.45 «21 кабинет».
10.20 «Наша музыка». Гр. «Фабрика».
10.55 «Кладбищенский кошмар». Док. фильм Фильм 1.
11.30 **, 0.10** «События».
11.40 **«СПЯЩИЙ ЛЕВ»**. Комедия
13.10 «Приглашает Б. Ноткин». Е. Захарова.
13.35 «Фабрика мысли». Идея для России.
14.30 «События». Московская неделя.
15.00 «История государства Российского».
15.25 «Скандальная жизнь».
16.15 «VIP-миссия».
16.40 **«МОЯ МОРЯЧКА»**. Комедия
18.10 «Один против всех».
19.05 **«РЕЦЕПТ КОЛДУНЬИ»**. Комедия
21.00 «В центре событий».
22.00 **«ПУАРО АГАТЫ КРИСТИ»**. Детектив (Великобритания).
0.25 **«НЕУДЕРЖИМЫЕ»**. Боевик (Канада – Франция – Великобритания).
2.05 **«ОГОНЬ ИЗ ПРЕИСПОДНЕЙ»**. Х/ф (США).
4.05 **«И ТЫ УВИДИШЬ НЕБО»**. Х/ф
5.30 Мультфильмы.

ТНТ Тула

6.00 **«КОТОПЕС»**. Мультсериал
7.00 **, 7.30 «НАСТОЯЩИЕ МОНСТРЫ»**. Мультсериал
8.00 **«НАСТОЯЩИЕ МОНСТРЫ»**. Мультсериал
8.25 Крутящий момент.
8.45 Музыка на канале.
8.50 «Бинго-ТВ». Лотерея.
9.00 **, 21.00** «Дом 2. Город любви».
10.00 Школа ремонта.
11.00 «Cosmopolitan. Видеоверсия».
12.00 «Женская лига».
12.25 **«САША+МАША»**. Сериал
13.50 **«ДВОЙНОЙ УДАР»**. Боевик (США).
16.00 **«ПОЦЕЛУЙ ДРАКОНА»**. Х/ф (США – Франция).
18.00 Танцы без правил.
19.00 Такси в Питере.
19.30 Тула: инструкция по применению.
20.00 «Битва экстрасенсов». Четвертый сезон.
22.00 «Комеди Клаб».
23.00 «Женская лига: Парни, деньги и любовь».
23.30 «Смех без правил».
0.30 «Секс».
1.00 «Дом 2. После заката».
1.30 Наши песни.
1.45 **«ПАПА ОТДЫХАЕТ»**. Комедия (США).
3.40 «Дом 2. Жара».
4.35 «Офис».

ДОМАШНИЙ

6.30 **«Приключения Болека и Лелека»**. Мультфильм
7.00 **, 20.30** Домашние сказки.
7.30 **«ИДЕАЛЬНАЯ ЖЕНА»**. Мелодрама (США).
9.30 «Городское путешествие». Невероятные приключения в Италии.
10.30 Декоративные страсти.
11.00 Коллекция идей.
11.30 Цветная революция.
12.00 «Хорошие песни».
14.00 Сладкие истории.
14.30 Охотники за рецептами.
15.00 Спросите повара.
15.30 Двое.
16.30 **, 2.05 «СЕВЕР И ЮГ»**, 8-я серия. Драма
18.30 **, 1.15 «ДОКТОР ХАУС»**. Сериал
19.30 **«ПАРТНЕРЫ ПО ПРЕСТУПЛЕНИЮ»**, 4-я серия. Сериал **«Тайна саннингдейла»**.
21.00 **«ОНА НАПИСАЛА УБИЙСТВО»**. Детектив **«Джошуа Пибоди умер здесь... наверное»**. **«Полуденное убийство»**. (США).
23.00 «Необычные дома мира». Дом с прозрачной ванной. Дом в танцевальном зале.
23.30 **«ДОБРОЕ УТРО»**. Комедия
3.55 **«ПАРТНЕРЫ ПО ПРЕСТУПЛЕНИЮ»**, 4-я серия. Сериал **«Тайна Саннингдейла»**.
4.45 Музыка.

УДИВИТЕЛЬНАЯ ЖИЗНЬ

6.05 «Экспедиция вокруг света».
6.55 «Моменты истины».
7.00 **, 7.30, 8.45, 9.30, 10.45, 11.30, 12.45, 13.25, 14.54, 15.30, 17.30, 18.50, 19.30, 21.30, 22.32, 23.30** Музыка.
7.05 «Жизнь».
8.00 «Страсти по насекомым».
8.25 «Выпьем чаю».
8.30 «Изюминка».
9.00 «Звуки тропиков».
10.05 «Кирпичи – от Вавилона до Винерберга». Док. фильм
10.55 **, 14.57, 19.20, 5.25, 8.50, 13.15, 17.20, 21.20, 22.30** Мультфильм.
11.00 «Только здесь».
11.30 Открытое сердце.
11.45 Без протокола.
12.00 «Жара».
12.25 «Роскошные отели мира».
12.30 «Отчего и почему».
12.50 «Тело и душа».
14.00 **«ПРАВОЕ ДЕЛО»**. Сериал
14.50 «На грани».
15.00 «Величайшие реки».
16.00 «Рожденные играть».
16.30 «Безумная депрессия со Стивеном Фраем». Док. фильм
18.05 «Выходные дни».
18.35 «Внезапная слава».
18.40 «Хочу все знать».
18.55 «Хроники разрушенного дома».
20.00 «Туфельки для медведя». Док. фильм
20.30 «Улики древности».
22.05 **«Я МЕЧТАЮ»**. Сериал
22.35 «Красочная планета».

НАЦИОНАЛЬНАЯ ГЕОГРАФИЯ

6.00 Афганский героин: Проигранная война.
7.00 Самая опасная банда Америки.
8.00 Расследования авиакатастроф: Посадка вслепую.
9.00 Мегазаводы: Харлей-Дэвидсон.
10.00 Реальность или фантастика?: Круги на полях.
11.00 Реальность или фантастика?: Астронавты древности.
12.00 Суперсооружения древности: Великая пирамида.
13.00 Мегазаводы: Джон Дир.
14.00 Таинственный космос : Инопланетное сафари.
15.00 Жизнь племен: Масаи.
16.00 Дикие гиганты заповедника «Денали».
17.00 Дикий Рио.
18.00 Анатомия крокодила.
19.00 Взгляд изнутри: ФБР.
20.00 Потрясения Земли: Супервулкан.
21.00 Сражение «Худа» и «Бисмарка», ч. 2.
22.00 **, 4.00** Расследования авиакатастроф: Паника над Тихим океаном.
23.00 **, 5.00** Загадки истории: Семья Романовых.
0.00 Загадки истории: В поисках Гитлера.
1.00 Критическая ситуация: Перестрелка в Голливуде.
2.00 В ловушке: Живые в Андах.
3.00 Анатомия динозавров.

ЭКСПЛОРЕР

7.00 **, 13.00** «Наука – о лете и зиме». Док. сериал (США).
8.00 **, 8.30, 14.00** «Эд к вылету готов!» Док. сериал (Канада).
9.00 **, 15.00, 21.00** «Орудия труда». Док. фильм (США).
10.00 **, 16.00, 22.00** «Футбольные фанаты». Док. сериал (Великобритания).
10.30 **, 16.30, 22.30** «Автогонщик». Док. сериал (США).
11.00 **, 17.00, 23.00** «Охотники за наградами» – наемная полиция Америки». Док. сериал (Великобритания).
11.30 **, 17.30, 23.30** «Судебные медики Лос-Анжелеса». Док. сериал (США).
12.00 **, 18.00** «Пещерные крокодилы острова Мадагаскар». Док. фильм (США).
12.30 **, 18.30** «Сердце вулкана». Док. фильм (США).
14.30 «Эд к вылету готов!» Док. сериал (Канада).
19.00 «Крылатый металлолом». Док. фильм (США).
20.10 «Секреты английского спецназа». Док. сериал (Великобритания).
0.00 «666: В поисках Сатаны». Док. фильм (Великобритания).

ДИСКАВЕРИ

6.00 **, 12.50** За пределом: Запредельные аттракционы.
6.55 **, 13.45** Гигантские стройки: Самая большая железная дорога в мире.
7.50 **, 15.35, 3.45** Мощные машины: Ракеты.
8.15 Рыболовный клуб «Буэна Виста», 6-я серия.
8.45 Рыболовное сафари Джона Уилсона: Канада.
9.10 Сурикаты с Найджелом Марвеном.
10.05 Наука выживать Рея Мирса.
11.00 **, 1.55** Смертельный улов.
11.55 Помешанные на трюках.
14.40 **, 2.50** Мегастройки: Острова Фэнтези (Дубай).
16.00 В мире машин: Трансатлантический конкурс: Экскаваторы.
16.30 В мире машин: Трансатлантический конкурс: Автопогрузчики.
17.00 **, 4.10** Дорожные монстры, 1-я серия.
18.00 Машина будущего: Корпус.
19.00 Американский чоппер: Австралия, ч. 2.
20.00 **, 5.05** Разрушители легенд: Голосовой огнетушитель.
21.00 Оружие будущего: Миссия: невидима.
22.00 Нападение на американский военный корабль «Коул».
23.00 Архивы ФБР: Стрелок.
0.00 Вершина злодейства: Убийства Чарльза Мэнсона.
1.00 Труднейшие работы мира.

ПЛАНЕТА ЖИВОТНЫХ

8.00 **, 16.00** Перед лицом опасности: Морские слоны, белые медведи и черные дельфины.
8.30 **, 16.30** Перед лицом опасности: Касатки, черные медведи и серые акулы.
9.00 **, 17.00** Добыча хищника: Огромные размеры.
9.30 **, 17.30** Добыча хищника: Армии.
10.00 **, 15.00** Самые забавные животные планеты, 1-я серия.
10.30 **, 15.30** Самые забавные животные планеты, 2-я серия.
11.00 Обезьяньи проделки.
12.00 Необычные животные Ника Бейкера: Человекорыба.
13.00 Живая природа: Болотные кошки.
14.00 Поле львиных сражений.
18.00 Сильный укус.
19.00 Медуза-убийца.
20.00 Рууд и его жуки: Наши соседи.
21.00 **, 3.00** Улица лемуров.
22.00 **, 4.00** Караул! Мои соседи-бабуины!
23.00 **, 5.00** Дикая Европа: Покорение природы.
0.00 **, 6.00** Живая природа: Рыба-молот.
1.00 **, 7.00** Финикс: скорая ветеринарная помощь: Застрял!
2.00 Самые забавные животные планеты, 11-я серия.
2.30 Самые забавные животные планеты, 12-я серия.

КАНАЛ ПУТЕШЕСТВИЙ

9.00 **, 14.00, 1.00** Лыжный мир.
9.30 **, 1.30** Землепроходцы.
10.00 Всемирный путешественник.
11.00 Не забудьте свой паспорт.
12.00 Хит-парад достопримечательностей Индии.
12.30 Землепроходцы.
13.00 **, 17.00** Путешествия 2008.
13.30 Роскошные путешествия с Варуном Шармой. Лондон.
14.30 **, 2.30** От Пекина до Парижа. Страна Юрт.
15.00 По железным дорогам Швейцарии.
16.00 ЮАР первым классом.
16.30 Путешествия по местам виноделия – ЮАР. Стелленбош.
17.30 Вкус Перу. Альтиплано.
18.00 Всемирный путешественник. За покупками по миру.
19.00 Землепроходцы.
19.30 Лыжный мир.
20.00 **, 4.00** Экстремальные путешествия.
20.30 **, 4.30** Первозданный мир.
21.00 **, 5.00** Всемирный путешественник – Спецвыпуск.
22.00 **, 6.00** Мореплаватели.
23.00 **, 7.00** От Пекина до Парижа. Пустыня Гоби.
23.30 **, 7.30** Роскошные путешествия с Варуном Шармой.
0.00 **, 8.00** Всемирный путешественник.
2.00 Такси за $100.
3.00 За гранью.
3.30 Прирожденные путешественники. Карибский бассейн – Доминиканская республика.

РОССИЯ-СПОРТ

5.00 Волейбол. Чемпионат России. Мужчины. «Локомотив-Белогорье» (Белгород) – «Факел» (Новый Уренгой).
7.00, **9.00, 13.15, 16.30, 21.55, 0.25** «Вести-спорт».
7.15 Гандбол. Лига чемпионов. Женщины. «Виборг» (Дания) – «Звезда» (Россия).
9.10, **22.15** «Вести-спорт. Местное время».
9.15 «Страна спортивная».
9.45 Бобслей. Кубок мира. Женщины.
11.05 «Лыжня России».
11.15 Регби. «Кубок шести наций». Франция – Ирландия.
13.30, **15.30** Бобслей. Кубок мира. Четверки.
14.20, **4.10** «Сборная России». Е. Трефилов.
14.55, **20.00** Конькобежный спорт. ЧМ по классическому многоборью.
16.40 Теннис. Кубок Дэвиса. 1/8 финала. Россия – Сербия.
22.25 Футбол. Чемпионат Италии. «Катания» – «Интер». Прямая трансляция.
0.35 Биатлон. ЧМ. Гонка преследования.
2.15 Регби. «Кубок шести наций». Италия – Англия.

7-ТВ

7.00 Время «Сатурна».
7.10, **15.40** High 5.
7.40, **15.10** Экстрим. Начало века.
8.40 Бега и скачки.
9.10, **1.00** Настольный футбол.
9.30, **0.00** Финалы Кубка Англии.
10.30, **14.10, 21.00** NBA Live!
10.40 Американский футбол.
11.10, **20.40** Настольный хоккей.
11.30, **2.05** X-treme 99,9.
12.30, **21.40** Off-Road Drive.
12.40, **20.30, 1.10** Game Sport.
13.00, **20.10, 1.25** Киберспорт.
13.10 Гольф. Европейская неделя.
13.40 Golf Today.
14.30, **23.40** Свободный полет.
14.40, **23.10** Картинг.
16.10 Мир свободного спорта.
16.40 Звезда Автострады.
17.00 AutoFashion.
17.10 Лучшие матчиПремьер-лиги.
19.10 NASCAR.
21.10 Motor World.
22.10 Планета рыбака.
22.40 Предельная глубина.

ТЕЛЕКЛУБ

20.00 **«ШАХМАТИСТ»**. Сериал
21.00 **«ГРАЖДАНИН НАЧАЛЬНИК 2»**. Сериал
22.00 **«КОСВЕННЫЕ УЛИКИ»**. Сериал
23.00 **«ТАСС УПОЛНОМОЧЕН ЗАЯВИТЬ…»**. Сериал

ЕВРОСПОРТ

10.30 Ралли. ЧМ. «Ралли Швеции».
11.00 Прыжки на лыжах с трамплина.
12.00 Биатлон. ЧМ.
13.00 Горные лыжи. Кубок мира. Супергигант. Женщины.
14.00 Биатлон. ЧМ.
14.45 Лыжные гонки. Кубок мира.
16.00 Вот это да!!!
16.15 Биатлон. ЧМ. Гонка преследования. Мужчины.
17.00 Теннис. Турнир WTA.
18.45 Легкая атлетика.
20.00, **0.30, 1.30** Футбол. Кубок Африканских Наций. Финал.
22.00 Снукер. Кубок Мальты.
0.00, **3.00** Зимние виды спорта.
1.00 Ралли. ЧМ. «Ралли Швеции». День 3.

ЕВРОПЕЙСКИЕ НОВОСТИ

8.00 – **3.30** Новости в уикэнд. Каждые 30 минут.
8.17, **13.47, 15.47, 19.47, 21.47, 23.47, 3.17** Ле маг.
8.47, **12.47, 14.47, 16.47, 20.47, 1.47** Европейский обзор.
9.47, **15.17, 18.47, 21.17, 0.17, 3.47** Европейцы.
10.47, **16.17, 17.47, 20.17, 0.47** Вспоминая прошлое.
11.47, **19.17, 22.47, 1.17, 2.47** Обзор экономики.
13.17, **17.17, 22.17, 2.17** Синема.
14.17, **18.17, 23.17** Интервью.
4.00, **5.00, 6.00, 7.00** Подробные ночные новости.

ПЯТЫЙ КАНАЛ

6.00 «Как жить дольше?» Док. сериал (Великобритания).
6.55 **«МЕГРЭ»**. Сериал (Франция – Бельгия – Швейцария).
8.50 **«АРЕНДА ПРИВИДЕНИЙ»**. Сериал (Великобритания).
9.15 «Клуб знаменитых хулиганов».
9.55 **«КОТ ЛЕОПОЛЬД»**. Мультсериал
10.10 **«ШТЕПСЕЛЬ ЖЕНИТ ТАРАПУНЬКУ»**. Х/ф
11.40 «Личные вещи».
12.25 «В нашу гавань заходили корабли…»
13.30 «К доске».
14.20 «Жизнь как жизнь».
15.05 **«ДЕЛАЙ – РАЗ!»** Х/ф
16.50 «Встречи на Моховой». Т. Догилева.
17.40 «Прогресс».
18.30 «Главное».
19.30 «Слабое звено».
20.15 **«ЩАСТЬЕ»**. Х/ф (Россия, 2007 г.)
Режиссер: Т. Деткина. В ролях: А. Семчев, А. Пашутин, А. Баширов.
В основе сюжета лежит фантастическая идея обмена телами. Деловитая волшебница размещает объявления в интернете и осуществляет исполнение желаний путем обмена телами...
21.30 «Неделя в большой стране».
22.20 «5 песен на Пятом».
23.05 «оПять о футболе».
0.10 **«ЗАВЕЩАНИЕ ДОКТОРА МАБУЗЕ»**. Х/ф (Германия).
1.55 «Уроки в постели». Док. сериал (Австралия).

ДТВ

6.00 Удачное утро.
6.50 Музыка на ДТВ.
7.00 Чемпионат анекдотов.
8.00 Тысяча мелочей.
8.30, **8.40, 9.10, 9.45, 10.15** Мультфильм.
8.55, **9.30** Мультфильм.
10.00 Мультфильм.
10.30, **11.00** **«АГЕНТСТВО АЛИБИ»**. Сериал
11.30 **«ПРОПАВШИЙ БЕЗ ВЕСТИ 2: НАЧАЛО»**. Х/ф
13.30, **21.00** Самое захватывающее видео.
14.30, **15.30** **«ОПЕРА. ХРОНИКИ УБОЙНОГО ОТДЕЛА»**. Сериал
16.25, **4.50** **«ШПИОНЫ И ПРЕДАТЕЛИ»**. Сериал
17.30 Смешная реклама.
18.00, **18.30** Самое смешное видео.
19.00 Территория призраков.
20.00 Невероятная коллекция мистера Рипли.
22.00 **«МОРСКАЯ ПОЛИЦИЯ: СПЕЦОТДЕЛ»**. Сериал
23.00 **«ПЛЕЙБОЙ ИЗ КАЛИФОРНИИ»**. Сериал
23.30 Голые приколы.
0.00 Шоу рекордов Гиннеса.
1.00 **«ЛАС-ВЕГАС»**. Сериал
1.55 **«АВТОДРОМ»**. Сериал
2.50 Ночной клуб.

РБК

6.00 – **5.30** Новости. Каждые 30 минут.
6.05 Сфера интересов.
6.40, **10.50, 23.45, 4.20** Отдых и туризм.
6.50, **5.20** Азбука инвестора.
7.05, **22.05** Киносфера.
7.35, **2.05** Сфера интересов.
8.05, **20.05** Недвижимость.
8.35 C-news.
9.05 Капитал.
9.35, **3.05** Диалог.
10.05 Зарубежный бизнес.
11.05, **0.35** Autonews. Эксперт.
11.35, **2.35** Рекламная пауза.
12.05, **23.35, 5.05, 5.40** Афиша.
12.20 В фокусе.
13.05 Компании.
13.35 Капитал.
14.05, **22.50, 23.50, 5.15** Звездная пыль.
14.20 В фокусе.
15.05 Мир за неделю.
16.05, **20.35** Персона.
16.35 Сфера интересов.
17.05, **4.15, 5.52** Бизнес-стиль.
17.15 Эмитенты.
18.05 Наши деньги. VIP-ипотека.
18.35 Рынки. Итоги недели.
19.05 Диалог с Александром Лебедевым.
19.35 Сфера интересов.
21.05, **1.05** Интрига недели.
22.35 Адреналин.
23.05 Сфера интересов.
0.05 Рынки. Глобальный взгляд.
3.35 Капитал.
4.05 Обзор зарубежной прессы.
4.10, **5.45** Autonews.
4.35 Обзор российской прессы.
4.40 Зарубежный бизнес.

ЗВЕЗДА

6.00 **«АЭЛИТА, НЕ ПРИСТАВАЙ К МУЖЧИНАМ»**. Х/ф
7.35 «Воздух!»
7.50 **«ДЕВОЧКА И КРОКОДИЛ»**. Х/ф
9.00, **19.15** Мультфильм.
9.30 «Эта неделя в истории».
10.00 «Служу России».
11.00, **5.30** «Меч в ножнах».
11.30 «Вход воспрещен».
12.00 «Поединок. Дело «Архангелов», 1998 год». Док. фильм
12.30 «Каскадеры». Док. сериал
13.00, **18.00** Новости.
13.15 «Кумиры о кумирах». Док. сериал
14.00, **3.35** **«СЕРЖАНТ МИЛИЦИИ»**, 1-я серия. Х/ф (1-я серия)
15.15 «Танец со смертью». Док. фильм
16.15 **«БАЯЗЕТ»**, 7-я и 8-я серии. Х/ф
18.15 «Ветер Победы».
19.30 **«ВОЕННО-ПОЛЕВОЙ РОМАН»**. Х/ф
21.00 **«РУССКИЙ БУНТ»**. Х/ф
23.15 «Гений из «шарашки». Док. фильм Авиаконструктор Бартини».
0.05 Чемпионат Италии по футболу. Серия А.
1.55 **«КОМАНДИР КОРАБЛЯ»**. Х/ф
4.40 «Большое путешествие».

ТВ-1000

4.00, **22.20** **«НЕСЛАДКАЯ ЖИЗНЬ»**. Драма (Уругвай – Аргентина).
5.50 **«РОЖДЕННЫЙ ЧЕТВЕРТОГО ИЮЛЯ»**. Драма (США).
8.20 **«МЕДВЕДЬ»**. Х/ф (Франция – США).
10.00 **«ЕВРОТРИП»**. Комедия (США).
12.00 **«ЧЕЛОВЕК С ПОЕЗДА»**. Триллер (Франция – Германия – Великобритания).
14.00 **«К-9»**. Комедия (США).
16.00 **«АМЕРИКАНСКИЙ ПРЕЗИДЕНТ»**. Драма (США).
18.00 **«ГЛАВА 27»**. Драма (Канада, 2007 г.)
Режиссер: Дж. Шейфер. В ролях: Дж. Лето, Л. Лохан, Дж. Фридландер.
Волнующий рассказ о жизни Марка Дэйвида Чэпмена накануне убийства Джона Леннона в декабре 1980 года. Джаред Лето исполняет главную роль человека, чье благоговение перед Ленноном и жажда славы, заставили его выстрелить в бывшего Битла...
20.00 **«ВО ИМЯ ОТЦА»**. Драма (Ирландия – Великобритания).

MTV

6.00 Музыка на завтрак.
9.00 Утена – юная революционерка.
10.00 «Мировой чарт».
10.30 Гид по стилю.
11.00 Звезда в кубе.
11.30 News блок Weekly.
12.00 Большой киночарт.
12.30 Икона видеоигр: «Sledgehammer».
13.00 Звездный стиль: Kirsten Dunst.
13.30 Концертный зал: Shakira.
15.30 Обнаженный шоу-биз.
16.00 Стоп! Снято: Алекса «Look-in».
16.30 Правдивые голливудские истории: Colin Farrell.
17.30 «Звезды. Здесь и сейчас». Алсу.
18.00 Музыка навсегда.
18.30 Любовные связи Fred Durst.
19.00 **«КЛУБ»**. Сериал
23.00 «News International».
23.30 «Жестокие игры».
0.00 Музыка на ночь.

MCM TOP

8.00 Лучшее. Утро.
12.00 Лучшее. Микс. Плейлист.
19.00 Лучшее. Колледж. СМС.
22.00 Лучшее. Микс.

JETIX

8.00, **12.10, 15.30, 17.35** **«YIN YANG YO!»**
8.20, **10.55, 18.00** **«ИГГИ АРБАКЛ»**.
8.45, **11.45** **«W.I.T.C.H. ВЕДЬМА»**.
9.10, **13.50** **«ТОТАЛИ СПАЙС»**.
9.30 **«PUCCA»**.
9.40, **13.00, 20.15, 22.35** **«POWER RANGERS: МИСТИЧЕСКАЯ СИЛА»**.
10.05, **10.30, 19.50, 21.45, 0.05** **«H2O – ПРОСТО ДОБАВЬ ВОДЫ»**.
11.20, **16.40** **«ЧТО С ЭНДИ?»**
12.35, **16.15** **«ГОРОДСКИЕ СПАСАТЕЛИ»**.
13.25, **20.35, 23.00** **«POWER RANGERS: МИСТИЧЕСКАЯ СИЛА»**.
14.15 **«ТОТАЛИ СПАЙС»**.
14.40, **15.05** **«ДЕТКИ ИЗ КЛАССА 402»**.
15.50 **«НЕВЕРОЯТНЫЕ ПРИКЛЮЧЕНИЯ КОСМИЧЕСКОЙ КОМАНДЫ»**.
17.10 **«ЧТО С ЭНДИ?»**
18.20 **«ВСЕ ГОВОРЯТ»**. Х/ф
21.00, **21.20, 23.20, 23.45** **«НАРУТО»**.
22.10, **0.30** **«H2O – ПРОСТО ДОБАВЬ ВОДЫ»**.
0.50 **«НОВАЯ СЕМЕЙКА АДАМС»**.
1.15, **1.35** **«КОМАНДА СУПЕРОБЕЗЬЯНОК»**.

ХОЛЛМАРК

1.15 **«ПРЕСТУПНЫЕ НАМЕРЕНИЯ»**. Детектив (Канада).
2.45 **«ПОХИЩЕНИЕ ЭЛИЗАБЕТ СМАРТ»**. Х/ф (США).
4.15 **«СИЛК ХОУП»**. Х/ф
6.00 **«ПРОЗРЕНИЕ»**. Х/ф (США).
7.45, **13.00** **«Я И ЛЮК»**. Х/ф (Канада).
9.30, **15.00** Фильм-катастрофа «Приключения «Посейдона», ч. 2.
11.15 **«ОБЫКНОВЕННЫЕ ЧУДЕСА»**. Х/ф (США).
16.45 **«ДОМОХОЗЯЙКА 49»**. Х/ф (Великобритания, 2006 г.)
Режиссер: Г. Миллара. В ролях: В. Вуд, Д. Трелфол, К. Харпер.
Это история про жизнь Нэллы Ласт во время 2-й мировой войны. Она нещастлива в браке, волнуется за сына, который на фронте и сама принимает бой за Свободу...
18.30 **«БЕГЛЫЙ ДОМ»**. Х/ф
20.30 **«ДОКТОР МАРТИН 2»**, Сериал ч. 10.
21.30 **«УБИЙСТВА В МИДСОМЕРЕ X»**, Детектив ч. 6. (Великобритания).
23.30 **«СОСЕДКА»**. Х/ф

Муз-ТВ

5.00, **7.55, 16.35, 23.30** «Твой выбор».
6.00, **10.00, 2.00** «Наше».
7.00, **9.00, 15.50, 0.35** «Муз-ТВ хит».
11.20 «Мультяшка».
11.30 «Просто модели».
12.00, **19.00** «Концерт».
13.30, **20.20** «Звезды зажигают».
14.25 «Испытание верности».
14.55 «Страшно красивые 2. Превращение».
17.35 «Pro-обзор».
18.05 «Звезды под прицелом».
21.15 «Полиция моды».
21.45 «Звезды под прицелом». Под ножом.
23.00 «Азбука секса».
3.00 «Муз-ТВ хит».

MEZZO

8.25, **15.30** Дивертимеццо.
12.00 Церковная музыка. Оратории Йозефа Гайдна.
13.50 Церковная музыка. Концерт в Венском Кафедральном соборе Св. Штефана.
14.55 Церковная музыка. Дж. Карисими. «Оратория Девы».
19.00 Балет «Влюбленный Шуберт».
19.40 В.А. Моцарт. «Реквием».
20.45 Брюно Фонтэн исполняет произведения Моцарта.
21.50 В.А. Моцарт. Симфония №27.
22.30 Густаво Дюдамель и молодежный оркестр Венесуэлы «Симон Боливар».

РЕН ТВ Тула

6.00 Утренний музыкальный канал.
6.45, **3.45** «Африка: Карлики и великаны», Док. фильм ч. 1.
7.40 Клуб «Белый попугай».
8.45 «Кулинарные штучки».
9.00 **«ВОИНЫ ДЖУНГЛЕЙ»**. Боевик (Таиланд).
11.25 «Очевидец представляет: «Наши рекорды».
12.30 «24».
13.00 «Неделя».
14.00 **«БРАТ»**. Х/ф
16.00 **«БРАТ 2»**. Х/ф
18.30 **«ОДИН В ТЕМНОТЕ»**. Х/ф (Канада – Германия – США, 2005 г.)
Режиссер: У. Болл. В ролях: К. Слэйтер, Т. Рид, С. Дорфф.
Частный детектив Эдвард Карнби – специалист по паранормальным явлениям. Он берется за самые запутанные дела, связанные с проявлениями сверхъестественных сил.
20.00 **«СВЕРХЪЕСТЕСТВЕННОЕ»**. Сериал
22.00 «Фантастические истории»: «Вампиры. Культ крови».
23.00 «Наши рекорды».
0.00 **«ВЛЕЧЕНИЕ»**. Х/ф (США).
1.25 «Фантом-шоу».
2.30 «Бла-бла шоу».
4.35 Ночной музыкальный канал.

XXI ВЕК

10.00, **18.00, 2.00** **«МОЛОДОЙ КАЗАНОВА»**, 2-я серия. Мелодрама (Италия – Франция).
11.40, **19.40, 3.40** **«БЕЗРАБОТНЫЙ ИЗ КЛОШМЕРЛЯ»**. Комедия (Франция).
13.15, **21.15, 5.15** **«ЛУЛУ НАВСЕГДА»**. Комедия (США – Германия).
14.55, **22.55, 6.55** **«ЧЕТВЕРТАК»**. Драма (США).
16.20, **0.20, 8.20** **«СОЛДАТСКАЯ БЫЛЬ»**. Драма (США).

ТДК

7.00, **14.00** Дом живых историй.
7.28, **10.49, 11.49, 12.49, 13.49, 16.49, 17.49, 18.49, 19.49, 23.00, 23.55** Музыка.
8.05, **15.00** Все лучшее, для Вас.
8.35, **11.00, 18.00** Красотка.
9.00 С добрым утром, любимая!
10.00, **17.00** Истории успеха.
12.00 Наши дети.
13.00, **19.00** Ваш доктор.
14.29 **«ДОЛИНА КУКОЛ»**, 33-я серия. Сериал
16.00 Имею право!
20.00 Зеркало жизни.
21.00 Ваш личный психолог.
22.00 Сексуальная революция.
23.25 **«ДОЛИНА КУКОЛ»**, 34-я серия. Сериал
0.05 Игротека.

МИР

5.55, **18.55** Афиша.
6.00, **13.15** «Любимые актеры».
6.10, **13.25** **«А ВЫ ЛЮБИЛИ КОГДА-НИБУДЬ?»** Х/ф
8.00 Коммерческая программа.
8.30 «Соседи».
8.45 **«ПРИКЛЮЧЕНИЯ МАЛЕНЬКОЙ РЫБКИ»**. Мультсериал
9.15 «Миллион вопросов о природе».
9.30 **«ЗНАМЕНИТЫЙ ДЖЕТ ДЖЕКСОН»**. Сериал
10.00, **13.00, 16.00, 19.00** Новости Содружества.
10.15 «Путеводитель».
10.45 «Хит-экспресс».
11.45 «Хвост кометы».
12.45 «Студия 60Х90».
15.15 «Русская версия».
15.45 «Территория KG».
16.25 «Мистическая Азия». Док. сериал
17.25 «В нашу гавань заходили корабли».
18.25 **«ДУШЕЧКА МОНИКА»**. Сериал
19.15 «Без политики».
19.25, **2.15** **«ПУТЬ КАРЛИТО»**. Х/ф
21.30, **1.55** «Рандеву со звездой».
22.00 «Вместе».
23.00 **«НЕЗНАКОМЦЫ В ПОЕЗДЕ»**. Х/ф
0.25 «Полуночники».
0.55 **«ГОРЕЦ»**. Сериал

ШКОЛЬНИК

7.55, **15.55, 23.55** Программа передач.
8.00, **16.00, 0.00** «Москвоведение»: «Государственный исторический музей на Красной площади», ч. 1.
8.30, **16.30, 0.30** Мультсериал: «Суперкнига 1», «Клуб Суперкниги».
9.15, **17.15, 1.15** «Немецкий с удовольствием»: Планета прилагательных. Указательные местоимения. Дюссельдорф – центр немецкой моды. Красоты Рейна.
9.30, **17.30, 1.30** «Победители. Моя война»: «С.И. Ростоцкий – кавалерист». Фильм 2.
10.00, **18.00, 2.00** «Белая смерть»: «Семнашка».
10.15, **18.15, 2.15** «Педсовет»: «Керамист».
10.30, **18.30, 2.30** **«ПО ЩУЧЬЕМУ ВЕЛЕНИЮ»**. Фильм-сказка
11.30, **19.30, 3.30** **«Ночь перед Рождеством»**. Мультфильм
12.30, **20.30, 4.30** «Маркиза» (приложение).
13.30, **21.30, 5.30** «Педсовет».
13.45, **21.45, 5.45** **«СУВОРОВ»**. Х/ф

ФИЛЬМ ДНЯ — ПЕРВЫЙ, 21.40

«ЛУЗЕР». (Россия, 2007 г.)

Дима (Александр Абдулов) хоть и взрослый дядя, но до сих пор верит в чудеса.

Режиссеры: Александр Абдулов, Владимир Фатьянов.

В ролях: Александр Абдулов, Сергей Никоненко, Ирина Розанова, Сергей Степанченко.

Лирическая комедия. В жизни всегда случаются чудеса! Особенно часто они случаются именно под Новый Год! Даже если в жизни не спешит наступать белая полоса, бывшая жена считает тебя лузером, лучший друг оказывается далеко не лучшим, и отмечать новогодний праздник не с кем и негде!

Теперь зрители канала НТВ находятся под защитой вот такой «звездной» бригады!

СЕМЬЯ ТЕПЕРЬ В «ЗАКОНЕ»!

На канале НТВ – премьера третьего сезона детективного сериала «Закон и порядок». В новых сериях у главных героев наконец-то появится личная жизнь.

– У моего героя, следователя Панкратова, и в прошлых сериях была семья, но она оставалась за кадром, – рассказал нам актер Иван Оганесян. – Но теперь моя роль стала намного богаче – зрители увидят Панкратова не только в рабочей обстановке, но и дома, в окружении любимой жены и двух прекрасных дочерей. Мне очень нравится квартира, в которой живет мой герой, и, честно говоря, я ему даже немножко завидую! Потому что у меня, актера Ивана Оганесяна, такой квартиры, пока, к сожалению, нет...

«ОДНА НОЧЬ ЛЮБВИ». Мелодрама

«СТС», пн.– пт., 20.00.

Режиссеры: М. Мокеев.
В ролях: С. Иванова, Е. Кутырева, А. Филиппенко.

Александр КОНСТАНТИНОВ знает: за двумя зайцами погонишься...

4 февраля. Прошел месяц. Орлов и Ольга возвращаются из загородного имения. Оба притворяются, что счастливы. Орлова тянет к Лейле. Катя и Урусова возвращаются из путешествия по Европе. Катя обеспокоена тем, что Воронцов не писал ей. Саша и Воронцов обвенчались.

5 февраля. Иван выкупает Елену из тюрьмы. Ольга избегает разговора с отцом Иоанном. Священник рассказывает Надежде историю похорон Бутурлина. Теперь Надежда уверена, что Бутурлин жив. Воронцов говорит Саше, что их браку конец.

6 февраля. Саша хочет расквитаться с Еленой, но Елена будит в ней чувство вины. Ольга и Орлов все больше отдаляются друг от друга. Воронцов пытается убедить Катю в том, что он до сих пор ее любит...

7 февраля. Ольга видит Орлова в объятиях Лейлы. Орлов говорит Ольге, что не может сделать ее счастливой. Он хочет отправиться на Кавказ в армию, но Николай отказывает ему в этой просьбе...

8 февраля. Иоанн по просьбе Ольги соглашается предсказать Марии будущее. Надежда находит Сергея. Саша приезжает в имение Урусовых, чтобы увидеться с Воронцовым...

«ОГОНЬ ЛЮБВИ». Мелодрама

«ПЕРВЫЙ», пн.– чт., 19.10.

Режиссеры: А. Комков.
В ролях: А. Левкович, М. Химичев, Е. Соломатина.

Анна ИСАЙКИНА всегда думает о душе, а не о выгоде.

4 февраля, 16-я серия. Света решает расстаться с Олегом. Даша, узнав, что Ксения беременна, делится чужим секретом с Тамарой и Светой. Ирена подозревает Александра в измене. Марина знакомится с Ритой, надеясь обрести в ее лице союзницу в борьбе против Ирены…

5 февраля, 17-я серия. Ксения берет с Тамары слово ничего не рассказывать родителям. Олег обещает сестре всяческую поддержку…

6 февраля, 18-я серия. Ирене становится известно, что ее дочь ждет ребенка. Рита старается убедить Свету в бесперспективности ее романа с Олегом. Александр дает задание Сергею отыскать в архиве чертежи надземной части дома в Уланове…

7 февраля, 19-я серия. Олег делает Свете предложение. Виктор рассказывает Рите о сокровищах, спрятанных в подвале дома Давыдовых, и просит выкрасть у Сергея необходимые ему документы. Доверительный разговор Ирены с Ксенией случайно слышит Александр...

20 серия. Света идет на свидание с Лейтенантом. Ирена упрекает Александра в жестокости по отношению к дочери. Сбежавшая из дома Ксения приходит к Михаилу и просит у него помощи…

«АТЛАНТИДА». Мелодрама

«СТС», пн.–чт., 21.00.

Режиссер: С. Пикалов.
В ролях: Н. Уварова, Е. Сафонова, Н. Гудкова.

Назло всем Вера (Нелли УВАРОВА) станет счастливой!

4 февраля. Максим хочет помириться с Дашей. Михаил умоляет Катю дать ему шанс доказать свои чувства к ней. Илья серьезно болен. Вера оказывается в страшной ловушке и вынуждена пойти на преступление. Вера обращается в милицию…

5 февраля. Курила выгоняет Веру с детьми из дома, так как Вере нечем платить за жилье. Максим приводит Веру и детей к Антонине. Наталья подговаривает Диму очернить Дашу...

6 февраля. Йося, шантажируя Веру, приказывает ей совершить кражу. Вера пытается бежать, но ее попытка обречена на провал. Алексей пытается уберечь Наталью, но она сдает его в милицию. Даша и Максим решают пожениться. Из отпуска возвращается Алла...

7 февраля. Вера рассказывает Алле о своей непричастности к смерти Петра Андреева. Завалова обещает восстановить доброе имя Веры, а заодно до конца расследовать таинственное убийство. Наталья приказывает Алексею убить Веру.

8 февраля. Заключительная серия. Вера и Илья вместе. Максим и Даша готовятся к свадьбе. Алексей убеждает Наталью, что Вера больше не причинит ей вреда. Киллер Алексей ищет Веру в толпе гостей...

«РОДНЫЕ ЛЮДИ». Мелодрама

«РОССИЯ», пн.– пт., 19.00.

Режисер: В. Дощук.
В ролях: М. Орлова, А. Миклош, Н. Добрынин.

Даниил ВОРОБЬЕВ верит в свою счастливую звезду.

4 февраля, 6-я серия. Саша залезает в окно к Ане и, жалуясь на свою жизнь, засыпает. Утром он уходит, забыв портмоне. Аню привозят домой. Она ждет, что Саша придет к ней за портмоне. Но Саша едет к Элле…

5 февраля, 7-я серия. Сестры возвращаются из санатория. Елизавета Максимовна видит, что Оля и Саша любят друг друга. Но зная, что для Ани жизнь без Саши не имеет смысла, просит Олю уступить Сашу сестре…

6 февраля, 8-я серия. Потрясенный сообщением Оли о том, что она не любит его и беременна от Володи, Саша приходит к Кузнецовым с шампанским. Он не замечает Олю и активно ухаживает за Аней…

7 февраля, 9-я серия. В деревне Оля знакомится с молодым постояльцем бабушки Раи Николаем. Он – художник и работает водителем «ГАЗели». Софья хочет поскорее женить сына и знакомит его с дочерью подруги Машей…

8 февраля, 10-я серия. Ивана Петровича беспокоит рассеянность и внезапные слезы Ани. Жена объясняет: Аня влюблена в Сашу. Это известие приводит отца в ярость. Смотрины разочаровали Софью: у Маши уже есть жених, старый, но богатый...

«СЧАСТЛИВЫ ВМЕСТЕ». Комедия

«ТНТ», пн.– пт., 20.00.

Режиссер: А. Ануров.
В ролях: Н. Бочкарева, А. Якин, В. Логинов, Д. Сагалова.

Даша (Наталья БОЧКАРЕВА) идет по жизни смеясь!

4 февраля. «Хочешь счастья – не женись, а не то расплата – жизнь!» – вот девиз настоящего мужчины Гены Букина. И он обязательно выбьет дурь из головы своего нового сотрудника Антона, который задумал жениться...

5 февраля. В город приезжает театр Романа Шмиктюка с постановкой «Вишневый зад». Лена и Даша тащат своих мужей в храм Мельпомены, но у тех своя премьера – открытие нового спорт-бара...

6 февраля. Даше Букиной невероятно повезло: впервые секс с мужем случится не по ее инициативе. Хотя такого счастья ничто не предвещало: Гена получил травму на футбольном поле...

7 февраля. У Гены день рождения. Что ждет в этот день человек, женатый уже 20 лет? Как всегда, ничего хорошего: как минимум подарков из магазина бесполезных вещей «Отстой»...

8 февраля. Похоже, Роме наконец-то удастся заняться сексом. У него для этого есть все необходимое – девчонка, пустая хата и фирменный аромат «Архангельск», заключенный в элегантную упаковку из 5000-й купюры.

«ЖЕНЩИНА БЕЗ ПРОШЛОГО». Мелодрама

«РОССИЯ», пн.– пт., 18.05.

Режиссеры: Б. Невзоров, Е. Цыплакова.
В ролях: М. Аниканова, А. Андреев, К. Козаков.

Наталья ЧЕРНЯВСКАЯ не любит, когда ее обманывают.

4 февраля, 16-я серия. Под действием снадобья Алиса вспоминает сумку, набитую деньгами. Тем временем Теодор с ужасом узнает, что Алиса оказалась преступницей, обокравшей свого босса…

5 февраля, 17-я серия. Алиса совершенно не помнит, как и зачем украла деньги своей фирмы. Теодор предлагает ей вернуться в его усадьбу. В городе поиски Александры Кузнецовой ни к чему не приводят…

6 февраля, 18-я серия. Алиса с работой по дому совсем не справляется, и Теодор везет ее на свой завод. Там она неожиданно проявляет себя как специалист по рекламе…

7 февраля, 19-я серия. Алиса готова работать на заводе. Она радуется будущей независимости от Теодора. Однако считает себя виноватой в том, что вносит напряженность в отношения Тео с невестой…

8 февраля, 20-я серия. Алиса снимает комнату в доме Ставроса и предлагает ему сотрудничать с будущим родственником: делать для фирменного бальзама Тео бутылки ручной работы. Но Ставросу трудно усмирить свою гордыню.

УЛИЧительНЫЙ ОПРОС

КАКИЕ СЕРИАЛЫ СМОТРЯТ ТУЛЬСКИЕ КРАСАВИЦЫ

Наталья МОРОЗОВА.

Наталья Морозова, директор модельного агентства «Красота и стиль»:

– С удовольствием посмотрела сериал «Бригада» с Сергеем Безруковым. Люблю актера Константина Хабенского, поэтому иногда смотрю «Убойную силу». Еще смотрела «Ленинград». А вообще мне нравятся мини-сериалы, максимум по 8 серий. Мыльные оперы, растянутые на два года, – это несерьезно.

Елена БАБИНА.

Елена Бабина, «Тульская красавица-2007»:

– Я люблю комедийные сериалы. Сейчас смотрю «Счастливы вместе»: сериал смешной, и мне нравятся все его герои. Привлекает своей необычностью, юмором и хорошей иронией. Раньше смотрела сериал «Друзья». Моим любимчиком был герой Мэтью Перри!

CinemaDolbyStereo

«Воробей» и «Бульдог» попали в 10 роту.

«САМЫЙ ЛУЧШИЙ ФИЛЬМ»

Этот фильм наверняка станет российским ответом на «Очень страшное кино».

Всего один легкомысленный поступок может привести к тому, что собственную свадьбу придется праздновать на небесах. Вадик (Гарик Харламов) даже не догадывался, что, желая сделать праздник веселее, он попадет в Чистилище, где предстанет перед Небесной канцелярией и будет отчитываться за всю свою короткую, но очень насыщенную жизнь. Как доказать на Небе, что ты хороший, если там записан каждый твой шаг?

Вадик пытается вспомнить о себе хоть что-то хорошее, но память его все время подводит. На восьмилетие он умудрился напиться, в армии устроил оргию, а в 90-е стал таким конкретным бизнесменом, что теперь ему в концепцию Рая вписаться абсолютно нереально. Короче, «нижепоясные» шутки из «Comedy Club» и «Наша Russia» штурмуют большой экран. А в целом «Самый лучший фильм» – это пародия на все российские фильмы последних лет.

ВНИМАНИЕ! КОНКУРС!

Как изначально авторы назвали свой фильм? Первые два читателя «Слободы», которые дадут правильный ответ, смогут посмотреть «Самый лучший фильм» бесплатно в кинотеатре **«Родина»**, оснащенном современной стереозвуковой аппаратурой. Ваши ответы принимаются **31 января с 14.00 до 14.10 по телефону 23-55-99.**

ШАРМАНКА

МЕЖДУ ХЕНДРИКСОМ И DOORS

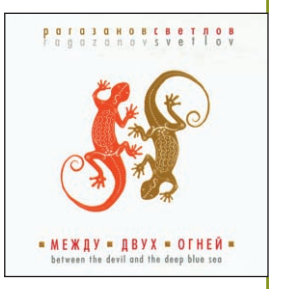

ЖИВУЩИЙ в Париже петербургский бас-гитарист **АНДРЕЙ СВЕТЛОВ** объединил силы с барабанщиком **АЛЕКСАНДРОМ РАГАЗАНОВЫМ**, чтобы погрузиться в стихию ничем не сдерживаемого ритмического потока. В альбоме **«МЕЖДУ ДВУХ ОГНЕЙ»** нет «песен» – только протяженные, очень разнообразные, насыщенные тембральными и эмоциональными сменами ритмические структуры. Светлов использует разные бас-гитары с радикально различным звуком, а также акустические африканские струнные инструменты; Рагазанов, помимо классической ударной установки, тоже задействует множество тембров и приемов. Поэтому о пластинке можно сказать, что это смесь восточной этники, экзотических инструментов и джаза, построенная на фундамете брейк-бита. Что-то от Хендрикса, что-то от Doors, с миру по биту…

НЕСМОТРЯ на анонсированный многими СМИ «развод» Л. Агутина и А.Варум, «слабая» половина звездной пары, то есть **АНЖЕЛИКА ВАРУМ,** выпустила аж двойной альбом **«МУЗЫКА»**, в котором Леонид Агутин написал для своей (может, уже бывшей) жены семь песен (а всего их 22), при этом заглавную «Музыка» и «одоподобную» «О, Варум!». Впрочем, фраза на обложке «Спасибо мужу за мою жизнь в Музыке!» опровергает слухи вездесущих «прачек», стирающих грязное белье звезд.

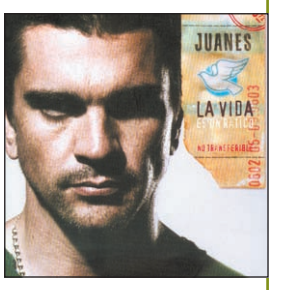

АЛЬБОМ «LA VIDA… ES UN RATICO» еще до официального выхода стал претендовать на звание будущего хита продаж. Первый сингл «Me Enamora» стартовал на первом месте всевозможных хит-парадов, включая Billboard «Hot Latin Songs». Такой предварительный успех альбома неудивителен – **ХУАНЕС** является одним их самых успешных испаноязычных певцов. Его предыдущий альбом «Mi Sangre» стал мультиплатиновым, а сингл «La Camisa Negra» стал в России одной из самых часто ротируемых на радио песен.

Благодарим магазин «МуРа» за помощь в составлении обзора.

В какие только передряги не попадали толстяк Обеликс и коротышка Астерикс. И вот еще одна «надрывная» комедия про них –

«АСТЕРИКС НА ОЛИМПИЙСКИХ ИГРАХ»

Примерно 50 лет до Рождества Христова. Вся Галлия под властью Римской Империи. Но не стоит огорчаться: одна деревня продолжает героическое сопротивление. Ведь ее жители уверены в собственной непобедимости. Уже несколько месяцев сердце Полюбвикса (Стефан Руссо) бьется только ради греческой принцессы Ирины (Ванесса Эсслер). Но, увы, он не единственный претендент на ее руку. Большая политика предназначила Ирину в жены Бруту (Бенуа Пульворде), сыну Юлия Цезаря (Ален Делон).

Чтобы оттянуть нежеланный брак и дать шанс Полюбвиксу Ирина объявляет, что выйдет замуж за победителя Олимпийских игр. Итак, Полюбвикс приступает к тренировкам под руководством тех, кто быстрее, выше, сильнее и, разумеется, умнее всех – Астерикса (Кловис Корнийяк) и Обеликса (Жерар Депардье). А хитрый Брут – к разработке коварного плана. Несомненный плюс фильма – огромное число звездных камео из мира спорта, например Дэвид Бэкхэм, Михаэль Шумахер, Амели Моресмо, Зайнетдин Зидан.

«Новый» Астерикс (Кловис КОРНИЙЯК) и «Старый» Обеликс (Жерар ДЕПАРДЬЕ).

ВНИМАНИЕ! КОНКУРС!

Фильм «Астерикс на Олимпийских играх» был снят в «Городе света», как называют его жители. Что это за город и в какой стране он находится? Первые два читателя «Слободы», которые дадут правильный ответ, смогут посмотреть фильм «Астерикс…» бесплатно в кинотеатре **«Albany»**, оснащенном современной стереозвуковой аппаратурой. Ваши ответы принимаются **31 января с 14.10 до 14.20 по телефону 23-55-99**.

● Билеты на фильм «Монстро» в кинотеатр «Albany» выиграли **Алексей МОРОЗОВ** и **Илья КОМАРОВ**.

Правильный ответ: телевизионный проект Джей Джей Абрамса – «LOST» («Остаться в живых»).

ДиВиДивная ШКАТУЛКА

ТЕЛО КАК СПОСОБ КОММУНИКАЦИИ

«НЕ ХОЧУ СПАТЬ ОДНА» – фильм для подготовленного зрителя. Не из-за того, что фильм плохой, а из-за того, что длинный и созерцательный. Автор нашумевшего «Капризного облака» Цай Мин-Лянь продолжает жанровые эксперименты и в этой ленте, снова представляющей собой мюзикл и комедию, где самые безумные гэги выглядят уместными.

Главный герой, бездомный китаец, нарывается на грабеж. На помощь ему приходят рабочие из Бангладеш, которые оставляют его на ночлег. Постепенно симпатичный бомж становится объектом вожделения двух женщин и одного мужчины. В конце концов все эти персонажи носятся по городу, таская за собой вонючий матрас, и ищут место для эротических подвигов. Минимализм в этом фильме завораживает. С фрагмента на фрагмент камера переходит крайне неохотно. Метаморфозы человеческого тела, тяга одного тела к другому как единственный надежный способ коммуникации в этом мире, где ничто не истинно, – вот лейтмотив этой необычной картины.

Благодарим магазин «Плазма» за помощь в составлении обзора.

ДРУЗЬЯ! Эти премьеры уже обсуждают на MySLO.ru > Форум > Тематические форумы > Все о кино и телевидении. Присоединяйтесь! Вопросы и пожелания я жду на e-mail: gelar39@mail.ru.

Ведущий рубрики Геннадий ЛАРИН.

КИНО

«Albany» Ул. Ф. Энгельса, 66, тел. 35-76-06.

По 6 февраля – «МОНСТРО» (США).
Жанр: фантастический триллер.
В ролях: М. Сталь-Дэвид, М. Фогель.
По 6 февраля – «РЭМБО 4» (США).
Жанр: боевик.
В ролях: С. Сталлоне, Д. Бенц.

Жерар Депардье – «Астерикс на Олимпийских играх».

По 13 февраля – «АСТЕРИКС НА ОЛИМПИЙСКИХ ИГРАХ» (Германия, Франция).
Жанр: фэнтези, приключения.
В ролях: К. Корнийак, Ж. Депардье.
7 – 21 февраля – «МОНТАНА», (Россия).
Жанр: криминальная драма.
В ролях: О. Тактаров, С. МакАлистер.
Цена билетов от 50 до 120 руб.

«Родина» Пр. Ленина, 20, тел. 31-24-35.

По 7 февраля «САМЫЙ ЛУЧШИЙ ФИЛЬМ» (Россия).
Жанр: комедия.
В ролях: И. Харламов, М. Галустян.
Цена билетов от 60 до 100 руб.

Дом кино Пр. Ленина, 34, тел. 31-26-95.

До 7 февраля в 10.00, 14.00, 18.00, 20.00 – «ПОСЛЕ ЖИЗНИ» (Россия).
Жанр: психологический триллер.
В ролях: А. Маклаков, Е. Сидихин.
В 11.00, 13.00, 15.00, 17.00, 19.00, 21.00 – «ИЛЬЯ МУРОМЕЦ И СОЛОВЕЙ-РАЗБОЙНИК» (Россия).
Жанр: анимация.
В 12.00, 16.00 – «ВО ИМЯ КОРОЛЯ: ИСТОРИЯ ОСАДЫ ПОДЗЕМЕЛЬЯ».
Жанр: фантастический боевик.
В ролях: Д. Стэйтам, Д. Рис-Дэвис.
Цена билетов: детский – 50 руб., взрослый – 100 руб.

«Искра» Ул. Кутузова, 102, тел. 45-20-21.

По многочисленным просьбам туляков показ фильма **«ИРОНИЯ СУДЬБЫ. ПРОДОЛЖЕНИЕ»** (Россия) продлен.
Жанр: комедия.
В ролях: К. Хабенский, Е.Боярская, С. Безруков, Б. Брыльска, А. Мягков.
С 14 февраля – «САМЫЙ ЛУЧШИЙ ФИЛЬМ» (Россия).
Жанр: комедия.
В ролях: И. Харламов, М. Галустян, К. Собчак, Е. Великанова.
Цена билетов: 60– 80 руб.

ШОУ, ГАСТРОЛИ, КОНЦЕРТЫ

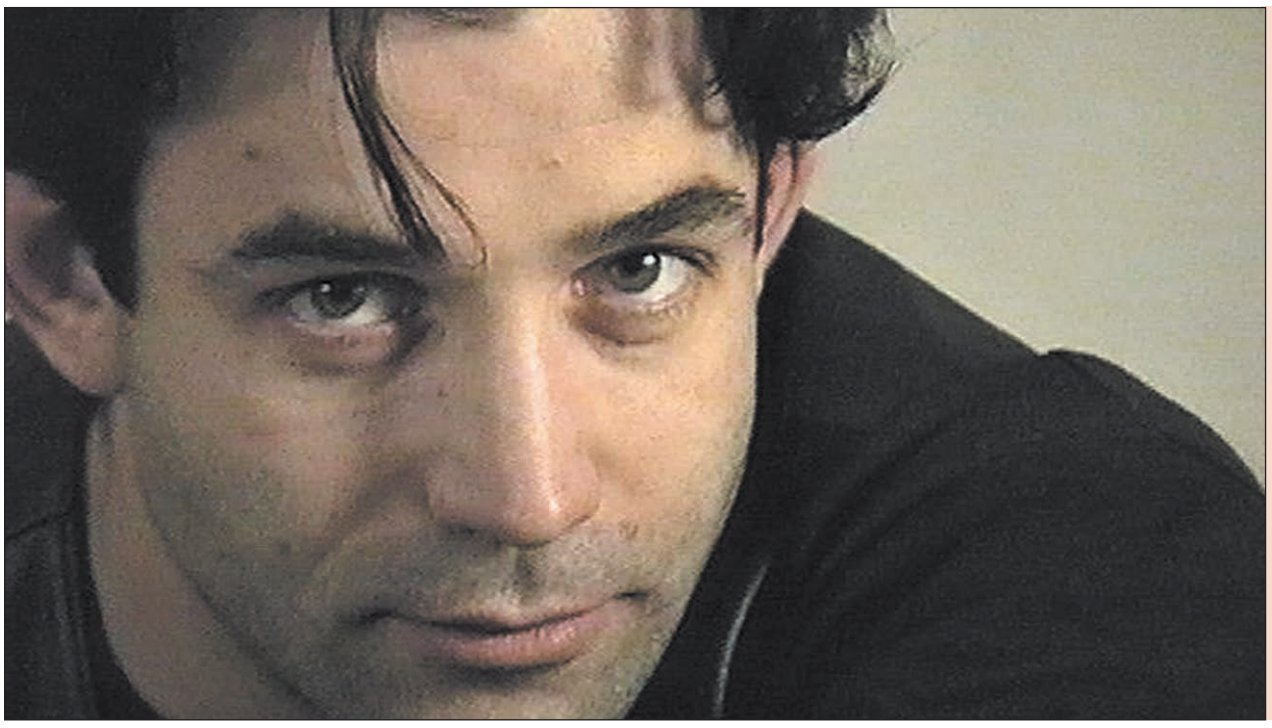

15 марта, 18.00, Тульская филармония (Тула, пр. Ленина, 51, тел. 36-77-96)

Дмитрий ПЕВЦОВ

Народный артист России в программе «8 Марта – круглый год». Дмитрий Певцов подарит тулякам песни из сольного альбома «Лунная дорога», романсы Таривердиева, песни из спектакля «День радио». Многие песни представлены в виде маленьких, но очень интересных театрализованных историй.
Украшением программы станут восхитительные спецэффекты. Зрителям гарантировано хорошее настроение и «живой» звук!

Билеты в филармонии, Детском универмаге и у распространителей. Цена билетов – 350-850 руб.

13 февраля, 19.00, ДК ТОЗ (Тула, ул. Советская, 2, тел. 32-16-24)

Кристина ОРБАКАЙТЕ

В Туле певица представит яркое незабываемое 2-часовое эстрадное шоу.

Билеты в ДК ТОЗ, Детском универмаге. Цена билетов – 400-1300 руб.

13 февраля, 19.00, ДК железнодорожников (Тула, ул. Демонстрации, 134, тел.: 27-88-22, 20-26-72)

«ФЛЕР»

Первый концерт украинского коллектива в Туле!

Билеты в кассе ДКЖ, клубе «Ворота Солнца» и Детском универмаге. Цена билетов – 150-600 руб.

16 февраля, 17.00, ДК ТОЗ (Тула, ул. Советская, 2, тел.: 32-16-24, 31-69-26)

«КАДЕТСТВО»

Бенефис героев сериала в Туле! Саша Головин, Борис Корчевников, Артур Сопельник и другие ждут вас!

Билеты в ДК ТОЗ, Детском универмаге. Цена билетов 400-800 руб.

24 февраля, 17.00, ДК ТОЗ (Тула, ул. Советская, 2, тел.: 32-16-24, 31-69-26)

Лариса РУБАЛЬСКАЯ

Программа поэтессы, автора и исполнителя эстрадных песен. В концерте принимает участие вокальная группа «Бабье лето».

Билеты в ДК ТОЗ, Детском универмаге. Цена билетов – 200-500 руб.

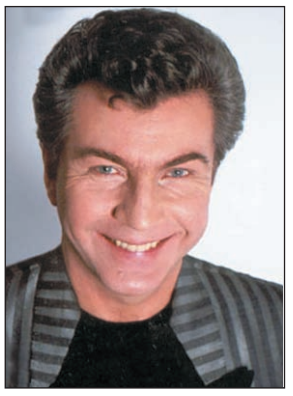

1 марта, 17.00, Тульская филармония (Тула, пр. Ленина, 51, тел.: 36-77-96)

Ярослав ЕВДОКИМОВ

Представляет программу «За белой рекой».

Билеты в филармонии, Детском универмаге и у распространителей. Цена билетов – 250-750 руб.

ДК ТОЗ
Тула, ул. Советская, 2.
9 февраля, 17.30 - вечер памяти певца и композитора НИКОЛЫ МАСТЕРА, посвященный его 55-летию. В программе «Тульские ребята» участвуют друзья и коллеги композитора. Вход свободный.
21 февраля, 18.30 – народные артисты Белоруссии Ядвига ПОПЛАВСКАЯ и Александр ТИХАНОВИЧ (экс-«Верасы») в программе «Любовь-судьба». Прозвучат шлягеры «Я у бабушки живу...», «Завируха», «Малиновки заслышав голосок», новые песни. Билеты в ДК ТОЗ, Детском универмаге. Цена – 200-350 руб. Тел.: 32-16-24, 31-69-26.
5 марта, 19.00 – Новый имперский русский балет, президент Майя Плисецкая представляют балет в 2-х актах «ДОН КИХОТ» с участием солистов Большого театра. Музыка Л. Минкуса. Хореография А. Горского. Цена билетов 300-500 руб. Тел. 32-16-24.
12 марта, 19.00 – зажигательная АЗИЗА с программой «Лучшие песни о любви». Цена билетов 400-1000 руб. Тел. 32-16-24.
16 марта, 17.00 – «ХОР ТУРЕЦКОГО» с программой «Аллилуйя любви». Билеты в ДК ТОЗ, Детском универмаге. Цена – 600-2800 руб. Тел.: 32-16-24, 31-69-26.

Новый кумир девчонок Влад СОКОЛОВСКИЙ.

Тульский цирк
(Тула, ул. Советская, 96, тел. 31-12-98).
28 февраля, 19.00 – «ФАБРИКА ЗВЕЗД 7», в том числе финалисты Анастасия ПРИХОДЬКО, Корнелия МАНГО, Дакота, Марк ТИШМАН, группы «БИС» (**Влад СОКОЛОВСКИЙ** и Дима БИКБАЕВ) и «ИНЬ-ЯН» (в составе группы алексинец Сергей АШИХМИН, а также Таня БОГАЧЕВА, Артем ИВАНОВ и Юля ПАРШУТА). Цена билетов 400-900 руб.

Яркая и неординарная Светлана СУРГАНОВА.

ДК железнодорожников
(Тула, ул. Демонстрации, 134)
8 февраля, 17.00 – гала-концерт фестиваля «РЖД зажигают звезды». Участвуют лучшие художественные коллективы железнодорожников Орла, Курска, Брянска, Калуги, Смоленска, Москвы и Тулы. Цена билетов 100 руб.
23 февраля, 15.30 – Московский Камерный театр «Гнесинские виртуозы», солист Рафаэль Швартштейн (Германия). Цена билетов 100-250 руб.
23 февраля, 18.00 – моноспектакль артиста театра и кино Владимира Пивоварова «И души моей струна» по произведениям Владимира Высоцкого и Михаила Шукшина. Цена билетов 150-300 руб.
6 марта, 19.00 – яркая и неординарная певица **Светлана СУРГАНОВА** и оркестр. Презентация нового альбома. Тел.: 20-27-72, 20-26-72, 35-18-62. Цена билетов 300-800 руб.

НА ПРАВАХ РЕКЛАМЫ

СОБЫТИЕ

2 февраля, 18.00, ДК ТОЗ (Тула, ул. Советская, 2, тел.: 32-16-24, 31-69-26).

Творческий вечер Евгения ЕВТУШЕНКО

Впервые в Туле! Суперзвезда, самый известный поэт в мире, профессиональный артист и чтец-декламатор. Его отец был геологом, но всю жизнь писал стихи и научил сына любить поэзию. Евгений Евтушенко начал печататься с 16 лет. Его стихи любимы во всем мире. Сейчас поэт преподает в американских университетах русскую поэзию по своему учебнику «Антология русской поэзии».

Билеты в ДК ТОЗ, Детском универмаге. Цена билетов – 300-550 руб.

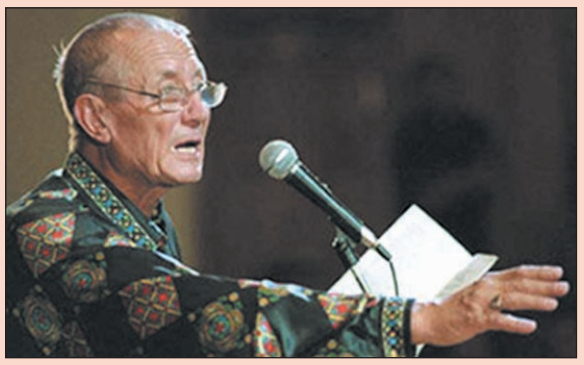

ЦИРК

Тульский государственный цирк (Тула, ул. Советская, 96, тел. 31-12-98, тел./факс 31-15-62)

«Прометей. Восхождение к звездам»

С 1 февраля по 2 марта в Туле новая цирковая программа! Вас восхитят всемирно известные канатоходцы (рук. засл. арт. России М. Волжанская), мастерство акробатов с подкидными досками и шаром, виртуозность акробатов-вольтижеров. Вас удивят высшая школа верховой езды, оригинальный эквилибр, эффектная иллюзия и индийские йоги. Вас порадуют конно-эксцентрическая фантазия, озорные дрессированные собачки, обезьяны на подкидных досках. Весь вечер на манеже любимцы публики – веселые клоуны!

Начало представлений:
1 февраля – 18.30
2 февраля –17.00
3 февраля – 15.00
9, 10 февраля – 13.00 и 17.00.
Билеты в кассах цирка и у общественных распространителей.
Цена билетов: 150, 200, 250, 300 и 350 руб.

2 марта, 18.00, ДК ТОЗ (Тула, ул. Советская, 2, тел.: 32-16-24, 31-69-26)

Юрий АНТОНОВ

и его оркестр. Песни «Крыша дома твоего», «Маки», «Снегири», «Море», «На улице Каштановой», «Белый теплоход» и многие другие вошли в золотой фонд отечественного эстрадного искусства.

Цена билетов 600 – 1700 руб.

3 марта, 19.00, Тульский цирк (Тула, ул. Советская, 96, тел. 31-12-98)

Юрий ШАТУНОВ

Любимец женщин и красавец-мужчина представит тулячкам свои лучшие песни.

Билеты в кассах цирка и у общественных распространителей. Цена билетов 300 – 1000 руб.

ВЫСТАВКИ

■ ВЫСТАВКА ЛЯГУШЕК
Тульский экзотариум, Тула, ул. Октябрьская, 26. Тел. 47-53-92.
Режим работы: с 10.00 до 18.00, без обеда, выходные – понедельник, вторник.
С 1 по 17 февраля в Тульском экзотариуме открывается выставка «Исчезающие царевны». Экзотариум представляет самых красивых, самых известных и самых редких земноводных. Смертельно ядовитые древолазы невероятных цветов, огромная лягушка-водонос, безногие червяги, удивительная пипа, злая щитоспинка ждут вас на выставке.

■ МУЗЕЙ «ТУЛЬСКИЙ КРЕМЛЬ»
Режим работы: с 11.00 до 16.00, территория кремля: с 10.00 до 18.00, выходной – понедельник. Тел.: 36-27-45, 36-17-06.
Прогулки по территории кремля и по кремлевской стене с посещением башен с выставками: «Восстание И. И. Болотникова и Тульский кремль в начале XVII века», «Героическая летопись туляков за пять столетий истории», «Орудия пыток и наказаний XVI-XIX веков» и др.

■ «С ЛЮБОВЬЮ К ЖЕНЩИНЕ!»
«Тульский металл», ул. Демидовская плотина, 13. Тел. 42-78-31.
Режим работы: с 9.30 до 17.30, выходные – вс., пн.
На выставке представлены авторские работы Ольги Скворцовой (кружево), Галины Супрун (рукоделие), Ирины Агаевой (традиционные куклы), Лидии Ивановой и Татьяны Гамановой (лоскутное шитье), Светланы Крестегло (аппликации из кожи и ткани) и другое. Выставка продлится до конца марта.

9 марта 18.00 – певец и композитор Дмитрий Швец с программой «Дарите женщинам цветы».

■ Тульская филармония (Тула, пр. Ленина, 51, тел. 36-77-96).
2 февраля в 17.00 – данс-шоу «Звездный экспресс» под руководством Ольги и Владимира Андрюкиных в новой программе «Танцевальные экстраванции». Хореографические миниатюры на различные темы: свинг, рок-н-ролл, аргентинское танго, латина, мюзиклы Бродвея, китайский карнавал, джаз, Модерн, Дисней и многое другое. Цена билетов 200-600 руб.
5 февраля в 18.30 – к 70-летию филармонии. Елена Романова с программой «Я помню вальса звук прелестный...». В программе: старинные романсы. Участвуют: камерный оркестр, засл. арт. РФ Яков Соловьев (ф-но), Алексей Симоновский (гитара). Цена билетов 60-160 руб.
9 февраля в 12.00 – «Год веселых суббот-3». Музыкальное представление «Бармалей-2008». Цена билетов 60 руб.
12 февраля в 11.00 – музыкальное представление «Незнайкин фестиваль» для школьников младших классов. Цена билетов 40 руб.
14 февраля в 18.30 – «День Святого Валентина». Эстрадное шоу «Любовные приключения Васи Казановы в городе Поцелуев». В программе участвуют: Михаил Гришин, Сергей Лукьянчиков, Лариса Ситникова, Оксана Минина, Евгения Рыбакова, леди Скрипка, Егор Василенко, Лилия Жутова, ансамбль «Визави», ансамбль «Беби-данс-шоу» и др. Цена билетов 60-200 руб.
16 февраля, 17.00 – Евгений ДЯТЛОВ, обладатель редкого тембра голоса. В программе романсы и лирические песни. Цена билетов 250-640 руб.
6 марта, 18.30 – традиция весны! Самый обаятельный певец России **Владимир ЦВЕТАЕВ** с праздничной программой «Для вас, любимые!!!». В концерте принимает участие поэт и композитор Василий Попов. Цена билетов: 350 – 700 руб.
20 марта, 18.30 – Олег ГАЗМАНОВ. Народный артист России с программой «Лучшие песни». Цена билетов 500-1200 руб.

Владимир ЦВЕТАЕВ поет о любви и только для вас!

■ Тур по городам Тульской области групп «БарбиQ» и «Навигатор снов»
1 февраля, 21.00 – КРК «NOVA», Новомосковск, ул. Калинина, 25, тел. 5-13-45. Цена билетов 130 (с флаером) – 150 руб.
2 февраля, 20.00 – ДК Щекино, тел. 8-920-276-82-08. Цена билетов 80 (с флаером) – 100 руб.

ТЕАТР

ДК железнодорожников

Тула, ул. Демонстрации, 134, тел: 27-88-22.
29 февраля, 19.00 – Клуб позитивных людей «Ворота Солнца» представляет спектакль «МАЛЕНЬКИЕ КОМЕДИИ». Участвуют: Сергей ШАКУРОВ, Мария АРОНОВА, Михаил ПОЛИЦЕЙМАКО. Билеты в ДКЖ, клубе «Ворота Солнца». Цена билетов – от 300-1000 руб.

ДК ТОЗ

Тула, ул. Советская, 2, тел.: 32-16-24, 31-69-26.
3 февраля, 17.00 – комедия «БЕЛЛА ЧАО». Участвуют: Татьяна Васильева, Валерий Гаркалин, Филипп Васильев, Андрей Бутин, Ирина Цывина.
Билеты в ДК ТОЗ, Детском универмаге. Цена билетов – 200-800 руб.
23 февраля, 17.00 – театр Романа Виктюка представляет спектакль «СЛУЖАНКИ». Цена билетов 400-1500 руб. Тел. 32-16-24. Билеты, купленные на этот спектакль в январе 2007 года, необходимо обменять в кассе ДК ТОЗ.

Тульская областная филармония

Тула, пр. Ленина, 51, тел. 36-77-96.
23 февраля в 17.00 – звезды театра и кино нар. арт. РФ Татьяна Васильева, засл. арт. РФ Владимир Долинский, Ирина Цывина, Филипп Васильев в лирической комедии

Татьяна ВАСИЛЬЕВА в спектакле «Вид на море со шкафа».

«ВИД НА МОРЕ СО ШКАФА» по пьесе Ганны Слуцки и Валентина Горлова «Люби меня, как я тебя». Цена билетов 250-800 руб.

Камерный театр кукол «Два арлекина»

Музей изобразительных искусств (ул. Ф. Энгельса, 64, тел.: 35-40-53, 35-22-94).
3 февраля, 15.00 – Анни Шмидт. «ЛЯГУШИНЫЙ КОРОЛЬ».
9 февраля, 11.30, **10 февраля**, 15.00 – Г.Х. Андерсен. «ПАСТУШКА И ТРУБОЧИСТ».
24 февраля, 15.00 – Л. Н. Толстой. «ФИЛИПОК».
Билеты в кассе музея с 11.00 до 17.00 (пн. – выходной), перед началом спектаклей и в Детском универмаге. Цена билета – 100 руб.

Тульский академический театр драмы

Тула, пр. Ленина, 34-а, тел.: 36-73-32, 36-75-92, 36-34-39. Начало в 18.30.
31 января – Леонард Герш. «ЭТИ СВОБОДНЫЕ БАБОЧКИ». Комедия.
1, 24 февраля – премьера. Авксентий Цагарели. «ТИФЛИССКИЕ СВАДЬБЫ» .
2, 12, 29 февраля – премьера. Жан Кокто. «НЕИСТОВСТВО ЛЮБВИ». Пьеса.
3, 26 февраля – премьера. Джон Патрик. «СТРАННАЯ МИССИС СЭВИДЖ». Комедия.
7, 8, 19, 28 февраля – Виктория Доценко. «СМЕШНАЯ ЛЮБОВЬ (ЛЕГКИЙ ВОЗДУХ)».
Цена билетов на спектакли – 50-200 руб.

Камерный драматический театр

Тула, ул. Дзержинского, 8, тел. 30-45-96.
2, 3, 16 февраля в 11.00 – Э. Т. А. Гофман. «ЩЕЛКУНЧИК». Рождественская сказка.
9 февраля в 11.00 – «ПРО ЕМЕЛЮ, ИЛИ ПО ЩУЧЬЕМУ ВЕЛЕНИЮ». Скоморошье действо.
10 февраля в 11.00 – А. Басов. «КАК ЦАРЕВНА ЗА СЧАСТЬЕМ ХОДИЛА».
15 февраля в 18.30 – Т. Уильямс. «СТЕКЛЯННЫЙ ЗВЕРИНЕЦ». Драма-воспоминание.
Цена билетов: детский, школьникам и студентам – 100 руб., взрослый – 150 руб.

Театр кукол

Тула, ул. Советская, 62/15, тел.: 31-20-97, 36-40-19.
2 февраля в 11.00 – К. Чуковский. «АЙБОЛИТ».
2 февраля в 15.00 – Ш. Перро. «ЗОЛУШКА».
3 февраля в 11.00 – Г.Х. Андерсен. «ДЮЙМОВОЧКА».
3 февраля в 15.00 – Русская народная сказка. «ЦАРЕВНА-ЛЯГУШКА».
7 и 8 февраля в 17.00 – А.П.Чехов. «ИВАНОВ».
Цена билетов на спектакли 90, 100 и 110 руб.

Театр юного зрителя

Тула, ул. Коминтерна, 2, тел. 27-97-66.
1 февраля в 11.00, **2 февраля** в 12.00 – М. Непряхин. «ВОЛШЕБНАЯ ЛАМПА АЛАДДИНА». Восточная сказка.
3 февраля в 12.00, **5 февраля** в 11.00 – С. Прокофьева, И. Токмакова. «СТРЕЛА РОБИН ГУДА». Музыкальный спектакль в 2-х действиях.
6, 7 февраля в 11.00 – Л. Разумовская. «СЕСТРА МОЯ РУСАЛОЧКА». Сказка о любви.
Цена билетов на дневные спектакли – 90 руб., на вечерние – 120 руб.

НА ПРАВАХ РЕКЛАМЫ

НА ПРАВАХ РЕКЛАМЫ

ТУСА

Ресторан «ЛЮКС»
Тула, Красноармейский пр., 13, тел. 27-29-71.
Ежедневно – живая музыка, саксофон Сергей Ларичев.
31 января – Владимир Третьяков, Инга Филатова. Вход – 70 руб.
1 февраля – Лиза Меркулова, Владимир Третьяков. Вход – 70 руб.
2 февраля – Ксения Сухова, Олег Хохлов. Вход – 100 руб.
3 февраля – Михаил Хоровец, Лиза Меркулова. Вход – 100 руб.
4 февраля – Михаил Хоровец, Лиза Меркулова. Вход – 70 руб.
5 февраля - Владимир Третьяков, Ксения Сухова, Олег Хохлов. Вход 70 руб.

Ночной клуб «АНАСТАСИЯ»
Тула, пр. Ленина, 46, тел.: 367-367, 32-56-28.
31 января – Михаил Хоровец, Лиза Меркулова, dj Катрин. Вход – 200 руб.

Инга ФИЛАТОВА, звезда ресторана «Люкс».

1 февраля – Ксения Сухова, Инга Филатова, Олег Хохлов, dj Катрин, шоу-балет «Калипсо». Вход – 200 руб.
2 февраля – Дмитрий Прокудин, Владимир Третьяков, Инга Филатова, dj Катрин, шоу-балет «Калипсо». Вход – 200 руб.

Рок-клуб «ВИНОГРАД»
Тула, ул. Шухова, 24, тел. 8-920-275-99-55.
31 января, 20.00 – группа «Skynet».
1 февраля, 20.00 – группы «Тутай» и «Чудо-Ёгурт». **2 февраля**, 20.00 – группы «D'artz» (С.-Петербург), «Ворон Кутха». Вход в клуб 150 руб.

Ресторан «ДЕРБЕНТ»
Тула, ул. Октябрьская, 24, тел. 47-13-99.
Ежедневно с 12.00 до 23.00 поют Евгений Ушаков и Ирина Суская.

Кафе «БиСтрим»
Тула, ост. «Ул. Жаворонкова», тел. 8-920-743-01-00.
Понедельник, **вторник**, **четверг**, **воскресенье** – музыка на любой вкус, караоке. **Среда**, **пятница**, **суббота** с 19.00 – «живая» музыка, Алан Фидаров, Юрий и Галина Лакатоша – музыкальный ансамбль «Лунный свет». Караоке. Вход free.

Комплекс «7 ЧУДЕС»
Тула, Красноармейский пр., 10-12.
Каждую пятницу с 22.00 – шоу-программа, «живая» музыка. Каждую субботу с 23.30 – стрип-марафон.

Ресторан «КОММУНАЛКА»
Тула, Красноармейский пр., 25, тел. 36-75-15.
Вс., пн., вт. – с 11.00 до 23.00, **ср.чт. пт.сб**. – С 11.00 до 3.00. «Живая» музыка, дискотека в стиле Ретро FM.
2 февраля – вечер посвящается встрече выпускников.

Клуб «МЕТРО»
Щекино, ул. Победы, 16, тел. 8-487-51-51-322.
1 февраля – «Format M:\». DJ S2DENT, DSI, танцгруппа «Маста», розыгрыш MP3-плеера. Вход – 90 руб.
2 февраля – DJ Reena, DJ Stif, танцгруппа «Маста». Вход – 130 руб.
3 февраля – «Sax and » Саксофон, эротическое шоу, танцы. Вход – 50 руб.

Комплекс «МИРАЖ»
Тула, ул. Кутузова, 45, тел.: 48-23-38, 48-05-25.
Ежедневно с 22.00 – «живая» музыка в ритме нон-стоп. Поют группы «Catfish blues», «Группа Любы Труфановой», А. Щеглов (гитара, вокал), вокалисты К.Мухин, М.Гришин, И. Дворский, С. Иноземцев, О. Первененок, Г. Никишин, О. Мокверашвили, Ю. Ногина, Н. Положенцева, С. Семин (гитара). Вход: **пн., вт., ср., чт., вскр.** – 100 руб., **пт., сб.,** праздники – 170-200 руб.

Ресторан «МЮЛЛЕР»
Тула, ул. Болдина, 94, тел. 26-48-37.
31 января, 20.00 – 24.00 – музыкальная программа, поют Д. Лукьянова, Е. Пономарева, Мурат.
1 и **2 февраля**, 21.00 – 1.00 – музыкальная и шоу-программы, поют Д. Лукьянова, Е. Пономарева, Мурат, трио «Бродвей-шоу».

Кафе-бар «ФОРТУНА»
Тула, ул. Коминтерна, 2-а, тел.: 21-13-13, 32-14-39.
Понедельник, **вторник**, **среда** – музыка 80-х. Вход free.
Четверг, **пятница**, **суббота**, **воскресенье** – поет А. Маслов.

Комплекс «ВИКТОРИЯ»
Тула, пр. Ленина, 87, тел. 32-96-79.
Ежедневно с 20.00 до 24.00 – шоу-программа, поют звезды тульской эстрады Евгений Гречишкин, Ирина Андриевская, Юлия Ерухова, Федор Шаров. Вход – 50 руб., **пятница** и **суббота** – 100 руб.

Комплекс «МЁД»
Тула, ул. Чапаева, 51, тел. 42-24-54.
Ежедневно – музыка, лучшие dj's.
1 февраля – эротическое шоу «Пламя страсти».
2 февраля – сладкая встреча выпускников. Эротическое шоу «Мата Хари». Вход – 80 руб., до 23.00 – девушкам – бесплатно, **пятница** – 120 руб., **суббота** – 150 руб.

Танцклуб «КАЗАНОВА»
Тула, Красноармейский пр., 14, тел. 27-29-35.
Понедельник, **вторник** – «Спорт Бар», с 17.00 – 22.00, вход free.
Среда – «Тропический зал», «Спорт Бар». Вход – 80 руб.
31 января – «Основной зал». «Спорт Бар», зал «Penthouse», «Караоке-бар». Вход – 80 руб.

«Лицо с обложки». Январь. Дарья.

1 февраля – «Основной зал». Клубный проект «Лицо с обложки». DJ Влад, DJ Ирландец, Sexy Go-Go. «Тропический зал». DJ VoVaN, DJ Сер.Ж. «Спорт Бар», «Penthouse», «Караоке-бар». Вход 130 руб., после 23.00 – 170 руб.
2 февраля – «Основной зал». DJ Салават, DJ Foster, Sexy Go-Go. «Тропический зал». Dj Влад, DJ VoVaN. «Penthouse», «Караоке-бар». Вход 180 руб., после 23.00 – 230 руб.
3 февраля – «Основной зал». «МегаРитм». DJ Foster, DJ Мария, «Тропический зал».DJ Сер.Ж, DJ Влад. «Penthouse», «Караоке-бар» «Спорт Бар». Вход – 100 руб., после 23.00 – 120 руб.

Настя и Наташа, шоу-балет «Цветы».

Каждое **воскресенье**, 15.30 - 19.00 – детский клуб «Цветочный город». Дискотека, дни рождения, караоке, аквагрим, дартс. Вход 70 руб.

Виртуальный клуб «МАТРИЦА ПОВСЮДУ»
www.djgaryenji.myslo.ru
Ежедневное обновление: музыка-новости-фото-общение.
Каждый **четверг** – VIP MIX, dj Гари Энжи. Каждую **пятницу** – «Больше секса!», dj Nati Dark.
2 февраля – «House элементы Матрицы», dj Гари Энжи + резиденты.
3 февраля – «AstroMatrix»: астропрогноз на неделю от Aracula.

Кафе «БОМОНД»
Тула, ул. Ползунова, 9-б, тел. 21-20-35.
Ежедневно с 11.00 до 2.00. Каждую **пятницу** и **субботу** с 20.00 до 23.00 – «живая» музыка. Вход free.

Ретро-клуб «ШЛЯГЕР»
Тула, ул. Демонстрации, 134 (ДКЖ), тел. 20-27-33.
2 февраля, 19.30 – танцевальный вечер, поет Ольга Мишина. Конкурсы, викторины и много сюр-призов. Вход – 100 руб.

Комплекс «НОЧНОЙ ОХОТНИК»
Тульская обл., Ленинский р-н, пос. Молодежный, ул. Шоссейная, 18, тел.: 8-920-745-05-50, 8 (267) 9-87-12.
Каждый **четверг**, **пятницу** и **воскресенье** с 22.00 до 4.00 – «живой» звук, саксофон. Вход – 150 руб.
1 февраля, с 22.00 – лучшие dj's с радиохитами, шоу-программа. С 5.00 до 10.00 – AFTERPARTY. Резидент Sega. Dj's Elvish, Seshel, A-Burn, erotic go-go. Вход – 200 руб.
2, 9, 16 и **23 февраля**, с 22.00 – закрытая вечеринка. Лучшие dj's Тулы, go-go. Вход по vip-картам free.

Ночное кафе-бар «НИКА»
Тула, ул. Кирова, 159, тел.: 40-87-55, 8-910-152-33-78, 8-905-623-85-59.
Ежедневно с 20.30 до 6.00 – дискотека, любимые хиты. С воскресенья по **четверг** вход free, **пятница**, **суббота** и праздники – 70-100 руб.

Кафе-бар «НИКА+»
Тула, ул. Ложевая, 136, тел. 40-87-55.
Ежедневно с 12.00 до 3.00 – музыка на любой вкус. Вход свободный.

Disco-бар «СТАРТ»
Тула, ул. Металлургов, 73-а, тел. 8-903-842-04-42.
Среда – «Старое доброе и лучшее новое». Шоу, конкурсы, призы.
Четверг – EURO POP HITS. Стрип: Дюймовочка, Эмануэль. Pantera.
Пятница – dj Fail, MC Belca. Развязные конкурсы. Марина, Pantera. Стрип-комедия. Брейк Artem.
Суббота – dj Fail, MC Belca. Стрип. Танец огня. Брейк Artem.
Воскресенье – EURO POP HITS, dj's Fail, Alan + гость.

Комплекс «КУПЕЦ ПЛАТОНОВ»
Тула, ул. Ген. Маргелова, 39, тел. 37-87-87.
Испанский зал: **вт. – сб.**, с 20.00 – группа «Аквамарин», «живой» звук.

Центр «СПАРТАК»
Тула, ул. Луначарского, 12, тел. 47-36-89.
Каждую **субботу** с 20.00 до 2.00 – молодежные дискотеки. Шоу, игры, конкурсы, призы. Вход – 80 руб.
1 февраля, 20.00 – metal-fest «CANDLEMASS», KARTIKEYA, Ордалион, Soul scream, Archona, Tremor. Цена билета с флаером 170 руб., без – 200 руб. Флаеры в магазинах «МуРа» и «Безумный мир».
2 февраля – приглашаем на встречу выпускников. Бар, дискотека, бильярд.
8 февраля, 19.00 – Элизиум, Флип (Воронеж), Flangers. Билеты в Детском универмаге, магазинах «МуРа» и «Безумный мир». Цена билета 300 руб., в день концерта – 350 руб.

Клуб «ПРЕМЬЕР»
Тула, ул. Ф. Энгельса, 66, тел. 35-76-06.
1 и **8 февраля** – танцплощадка СССР, группа «Фанты».
2 февраля – танцгруппа «НЕО». День встречи выпускников. Вход – 190-210-230 руб.

Бар «ЧИЛИ»
Тула, ул. Ф. Энгельса, 66, тел. 35-76-06.

Gagarin Brosers зажгут в «Чили-баре».

1 февраля – Gagarin Brosers, популярные мелодии и песни советской и американской музыки 20-х-60-х гг., аранжированные в стилях рокабилли, джаз, латино. Вход 250 руб.
2 февраля – Shoes Bros, Блюз, (Тула). Вход 300 руб.

Центр «ТУЛИЦА»
Тула, ул. Демидовская, 52, тел.: 39-46-06, 47-64-13.
Ежедневно – танцбар «Осенний листопад». Вход свободный.
Четверг, 19.30 – танцбар «На Демидовской», ретро-мелодии.
Пятница, 19.30 – для тех, кому от 30 и старше, поет Роман Паламарчук.
Суббота, 19.30 – танцбар «Тулица», модные танцевальные мелодии.

Частный клуб «СТУДИЯ 49»
Тула, Красноармейский пр., 25, тел.: 36-75-15, 36-16-59.
31 января – проект «MuzNew». Презентация музыкальных релизов от британской радиостанции BBC Radio One. С 22.00 до 5.00. Вход – 150 руб.
1 февраля – проект «RedRoad». В эту пятницу подводим итоги! С 22.00 до 5.00 Вход 150 руб.
2 февраля – вечеринка «20 лет спустя», встрече выпускников посвящается! Спецдекор. Анимация. Экшн на сцене! С 22.00 до 0.00 – 150 руб. С 0.00 до 5.00 – 200 руб.

Кафе-бар «ПАРАДИЗ НА ОКТЯБРЬСКОЙ»
Тула, ул. Октябрьская, 99-а, тел. 34-38-02.
Ежедневно «живая» музыка с 21.00 до 1.00. Поют: А. Щеглов, О. Первененок, К. Мухин, Н. Шульдешов, Ю.Ногина, О. Мокверашвили, Г. Никишин.

Кафе-бар «БАМБУК»
Тула, ул. Серебровская, 30, тел. 26-28-49.
Пятница, **суббота**, с 20.00 – Николай Шульдешов. Вход свободный.

Dj Гари Энжи считает свое 3-е место победой, потому что участвовать в конкурсе он решил всего за пять дней до награждения.

В «ПРЕМЬЕРЕ» ВЫБРАЛИ ЛУЧШИХ ДИДЖЕЕВ

Узнать, кто они – самые-самые тульские диджеи – решили представители радиостанции Pozitiff FM.

Был объявлен конкурс, принять участие в котором могли все жители Тулы и области. Каждый мог отдать свой голос за любимого диджея – для этого достаточно было прислать организаторам SMS-сообщение с его именем либо отдать свой голос за понравившегося диджея на сайте радио Pozitiff FM. В результате голосования насчитали 57 тульских диджеев, и 19 января наградили победителей в КРК «Премьер». Первое место завоевал Dj Салават (Тула), почетное второе место занял Dj Деш (Тула), один из основателей всего тульского электронного движения. Замкнул тройку лидеров Dj Gary Enji (Тула). Тут же был организован диджейский сет, в котором победители представили свои лучшие композиции.

ТОП-10 ТУЛЬСКИХ ДИДЖЕЕВ

1. Dj Салават (Тула),	6. Dj/MC Сало'с (Новомосковск),
2. Dj Деш (Тула),	7. Dj Безухов (Тула),
3. Dj Gary Enji (Тула),	8. Dj Drax (Липки),
4. Dj DSI (Новомосковск),	9. Dj Элкер (Тула/Москва),
5. Dj Берт (Новомосковск),	10. Dj Шуров (Тула).

Тульская кондитерская фабрика Ясная Поляна

Красный Октябрь · Бабаевский · РотФронт
Объединенные кондитеры

Билайн™
живи на яркой стороне

День тульского пряника

Тульский пряник весом **40 кг** войдет в **Книгу Рекордов России**!

12.00 - 17.00 **Грандиозное чаепитие за стометровым столом**
Для гостей праздника организовано традиционное русское чаепитие. Все желающие смогут в специально установленных на площади палатках бесплатно угоститься чаем с кусочком тульского пряника-рекордсмена.
Игровая площадка "Зимний чудо-городок"
Скоморохи Фомка и Еремка приглашают детей посетить самую вкусную пряничную страну. Здесь их ждут аттракционы, игры и конкурсы.
Игровая площадка "Русские забавы"
Игры и затеи древних славян. Здесь каждый сможет проверить свою меткость и смекалку, показать силу и удаль.
Игровая площадка "Билайн" и ТКФ "Ясная Поляна"
Конкурсы на смекалку, ловкость и меткость от организаторов праздника. Призы - яркие сувениры от "Билайн" и пряники от ТКФ "Ясная Поляна".

15.00 - 16.00 **Кульминация праздника**
Торжественная регистрация рекорда главным редактором Книги Рекордов России Алексеем Свистуновым.
Пряник весом 40 кг будет занесен в Книгу Рекордов России!
Подведение итогов конкурса "Напиши оду тульскому прянику!". Вручение приза победителю.

14.00 - 18.00 **Концертно-развлекательная программа**
Феерическое театрализованное действо на сцене в исполнении артистов филармонии и Тульского академического театра драмы с участием городских вокальных и хореографических коллективов.

18.00 - 22.00 **Эстрадная развлекательная программа**
Дискотека

2 февраля
на площади им. Ленина
с 12.00 до 22.00

Информационные партнеры праздника:

Русское радио Тула 105'3 FM

Семейная газета Слобода

Сергей БИРЮК.
Фото Андрея ВАРЕНКОВА.

Известный прибалтийский актер Ивар Калныньш, секс-символ 80-х, в Туле стал Понтием Пилатом и вспомнил вкус пряников.

Ивар КАЛНЫНЬШ:

«Я ЛЮБЛЮ ВСЕХ РОДИВШИХ МНЕ

Знаменитый булгаковский спектакль «Мастер и Маргарита» в наш город привезли уже не в первый раз. Но все равно в зрительном зале свободных мест практически не было.

Перед началом спектакля зрители в курилке обсуждали, кого же будет играть Ивар Калныньш. Сошлись на том, что больше всего Ивар подходит на роль Воланда. Но оказалось, что Воланда играет совсем другой актер. Сам же Ивар Калныньш предстал перед зрителями сначала в образе булгаковского Коровьева, потом – в роли Понтия Пилата, а после в образе душевнобольного.

– А как выглядит-то, как выглядит! – перешептывались зрители, пришедшие на спектакль. – Максимум лет на сорок пять...

На сцене Ивар Калныньш появлялся всего раз семь и каждый раз произносил свой текст с сильным прибалтийским акцентом. А еще актер по ходу действия подзадоривал публику: втихаря от остальных участников спектакля показывал зрителям, когда им нужно аплодировать, а когда – вести себя потише.

Сторонник свободных отношений Ивар КАЛНЫНЬШ официально не женат. В августе 2008 года актер отпразднует свое 60-летие.

Кроме этого, Калныньш с удовольствием напевал популярный мотив – саундтрек к спектаклю. Видимо, актер вспоминал молодость, когда с друзьями на самодельных инструментах играл твист и рок-н-ролл на танцах в зимней Риге и летней Юрмале. Кстати, тогда музыка была для него единственным средством к существованию. Музыканты самодеятельных ВИА всегда были героями вечеров: первые поклонницы, первые автографы, первые заработанные деньги, на которые была куплена, естественно, гитара...

На финальный поклон вышла вся труппа, включая Калныньша. Тульская публика не скупилась на аплодисменты, а Ивару досталась чайная роза от фанатки его творчества. Цветок актер бережно унес с собой за сцену.

До начала спектакля Калныньш интервью давать не стал – сказал, плохая примета. Но оказалось, что верит актер только в один тип примет:

– Ну, есть такие приметы, которые следует соблюдать. Например, театральные приметы.

– А как же Вы тогда играете в таком спектакле, если в приметы верите? Не пугает мистика «Мастера и Маргариты»?

– О какой мистике идет речь? Булгаков тут ни при чем, а мистику вокруг романа создают сами люди, которые задают такие вопросы. Вот тогда эта мистика и появляется! Есть не мистика, а случаи из жизни. Было дело, один актер играл роль в спектакле, а потом умер. Но ведь он не от роли своей умер, а от болезни...

Но если смерти от роли Калныньш не боится, то вот на автомобильные аварии посетовал. Актер рассказал, что пару раз попадал на своем джипе «Мицубиши Паджеро» в аварии, но без серьезных последствий. И вообще, по словам Калныньша, «хотел бы иметь в своем распоряжении болид Формулы-I для езды по пробкам, а еще лучше – вертолет».

– К слову, о всяких неприятных происшествиях: как для Вас начался високосный год?

– Прекрасно! Вообще я не думаю, что толкователи гороскопов серьезно исследуют расположение звезд и их влияние на нашу жизнь. Это просто риторика, которая печатается и потом продается.

Оказалось, что с Тулой Калныньша кое-что связывает – здесь он пробовал пряники и снимался в кино.

– Правда, было это давно, – в восьмидесятых годах, – говорит Ивар. – Под Тулой мы проводили съемки фильма «Парашютисты». Правда, картина получилась не очень хорошая. Но я помню, что это было в Туле, потому что ел здесь пряники.

Сегодня актер не очень часто снимается в кино – в основном Калныньш работает в сериалах и в театре.

– У меня сейчас кинопауза, скажем так! – смеется Ивар. – Сейчас есть некоторые планы по работе в сериалах, но о них пока что рано говорить. Зато есть еще один спектакль, в котором я играю, – «Сказки старого Арбата».

На интервью знаменитый прибалтийский акцент Калныньша куда-то улетучился: актер говорил с журналистами на литературном русском языке.

– Вы помните, когда прочитали «Мастера и Маргариту» впервые? Какое впечатление на Вас произвел этот роман?

– О, это было очень давно, в школьном возрасте, году в 1966-м! Тогда он еще не публиковался – по рукам ходили какие-то тетрадки, чуть ли не от руки написанные. Сам я роман читал несколько раз – разные переводы, в том числе и на латышский язык. И когда читал впервые, то далеко не все понял.

ИЗ ДОСЬЕ «СЛОБОДЫ»

Ивар КАЛНЫНЬШ

Актер театра и кино

Родился 1 августа 1948 г. в Риге, в многодетной семье.

Окончил театральный факультет Латвийской консерватории им. Я. Витола.

Играет в антрепризных спектаклях в Москве и Риге, снимается в кино и сериалах.

Вице-президент латвийско-российского совместного предприятия «Мариарти».

Лучшие киноработы: «Театр», «Сильва», «Зимняя вишня», сериал «Дронго».

Дети: три дочери и сын.

Хобби: играет на гитаре, записал несколько компакт-дисков.

Личный автомобиль: «Мицубиши Паджеро».

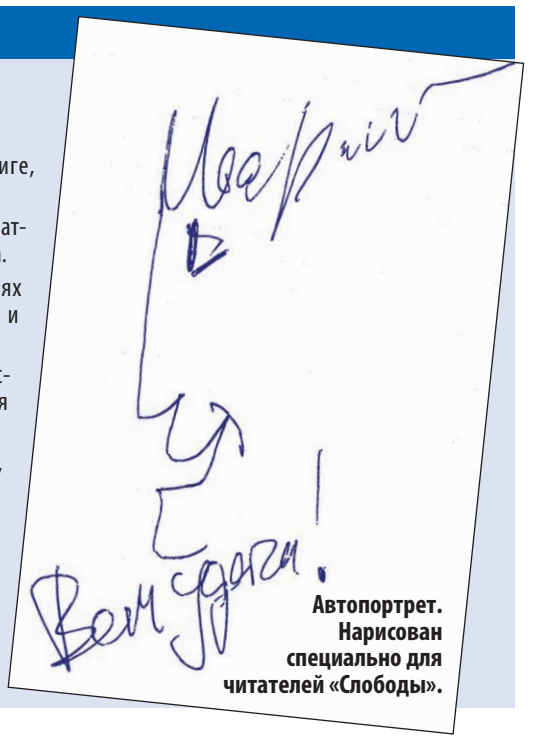

Автопортрет. Нарисован специально для читателей «Слободы».

Видео- и фоторепортаж – на MySLO.ru > Газета «Слобода» > Любимцы публики.

ЖЕНЩИН, ДЕТЕЙ...»

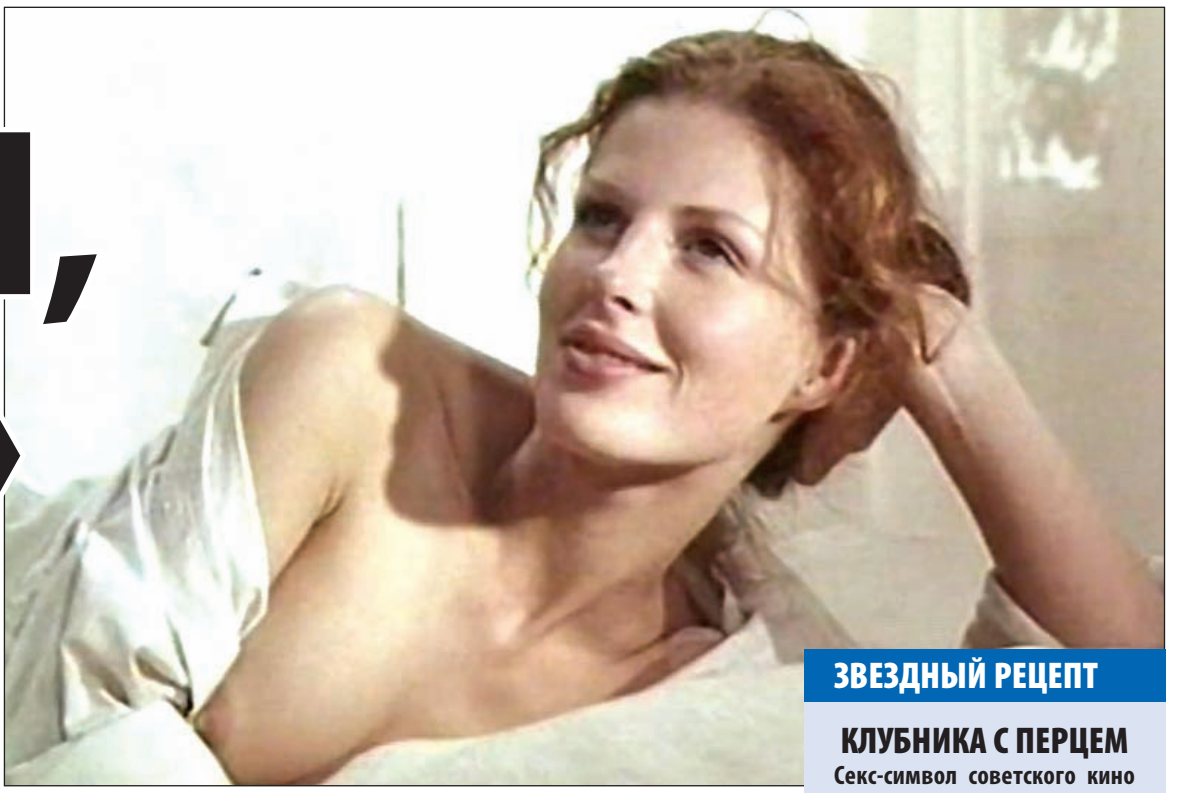

Второй женой Калныньша была ровесница его старшей дочери, актриса Аурелия АНУЖИТЕ. Вместе с ней Калныньш прожил семь счастливых лет.

Ивар Калныньш рассказал о том, что попал в спектакль случайно: ему предложили сыграть роль, и он решил попробовать.

– Вообще с этим романом все актеры хотят столкнуться! – говорит Ивар. – Было много попыток снять этот материал в кино, был сериал, есть много постановок. Роман до сих пор будоражит умы сценаристов, артистов, постановщиков. Это – вечная книга, в которой можно копать до бесконечности.

– Зрители думали, что Вы сыграете в спектакле Воланда. Почему Вы выбрали другие роли – Пилата, Коровьева?

– Дело в том, что роли в спектакле «Мастер и Маргарита» распределяются в зависимости от того, какой состав играет в спектакле. Я тоже играю Воланда, хоть и не так часто.

Секс-символ отечественного кино ответил всего на один личный вопрос.

– Поклонницам очень интересно, какие женщины Вам нравятся?

– Те, которые мне родили детей. Таких женщин всего три, и все они – мои жены.

Напоследок Ивар Калныньш пожелал всем тулякам всего самого-самого хорошего и пообещал еще не раз приехать в наш город со спектаклями. Он нарисовал свой автопортрет, на котором написал пожелание своим поклонникам.

Актер Ивар Калныньш был трижды женат. Кто они, его избранницы?

По данным опроса «Гэллап Медиа», именно латыш Ивар Калныньш признан самым красивым актером России. Узами брака он себя связывал не раз.

Первый раз Ивар женился в 1971 году. Со своей женой Илгой он прожил почти двадцать лет и вырастил двух дочерей: старшей Уне – 36 лет, младшей Элене – 29. Внуку Калныньша недавно исполнилось 12 лет.

Со второй женой – литовской актрисой Аурелией Анужите (моложе Ивара на 24 года) – актер познакомился на съемках. Вместе они прожили душа в душу 7 лет. В этом браке у Калныньша появился на свет сын Микис, которому сейчас 14 лет.

Последний громкий роман Калныньша, о котором стало известно прессе, – с Лаурой Магазниеце, 29-летней юристкой. Свои отношения пара не афишировала, даже несмотря на общего ребенка – шестилетнюю дочку Луизу Дарту.

Сегодня про свой женский идеал – женщину его мечты – Ивар Калныньш не распространяется.

На эту тему он говорит просто: «Сколько встреч у меня еще впереди! А вот перед смертью я готов представить картину идеальной женщины». Кроме этого, Ивар Калныньш не считает изменой секс на стороне.

ЗВЕЗДНЫЙ РЕЦЕПТ

КЛУБНИКА С ПЕРЦЕМ

Секс-символ советского кино Ивар Калныньш, по его собственным словам, любит поражать воображение дам ворованными рецептами.

Этот рецепт Ивар подсмотрел в одном из лондонских ресторанов. Клубника разрезается пополам, и на каждую дольку – неограниченное количество черного молотого перца. Потом дольки соединяются, снова образуя целую ягоду.

– Вкус можно сравнить с современной симфонической музыкой – бездна впечатлений в сочетании несочетаемого! – говорит Калныньш.

ВЗЛЕТЫ И ПАДЕНИЯ ИВАРА КАЛНЫНЬША

1974 год

Ивар Калныньш начал работать в Художественном академическом театре имени Я.Райниса, играл в эпизодах.

70-е годы

Ивар сыграл роль Тома Феннела, юного любовника стареющей примадонны, в фильме «Театр». Роль в один миг сделала его «звездой».

80-е годы

Активная киножизнь: Андрей Болотов («Личной безопасности не гарантирую»), Эдвин («Сильва»), Герцог («Капитан Фракасс»), Минаев («ТАСС уполномочен заявить»), Герберт («Зимняя вишня»).

90-е годы

Ивар – депутат сейма Латвии, заседал в комиссии по культуре. Снимался в ролях второго плана («Тайна виллы», «Шоу для одинокого мужчины»).

Новое тысячелетие

Калныньш – звезда сериалов («Салон красоты», «Время любить», «С новым счастьем!», «Дронго»). Много снимается для рекламы.

2008 год

Второе рождение образа нестареющего героя-любовника (роль в сериале «Все мужики сво...»). Параллельно Ивар играет в театре в спектаклях «Мастер и Маргарита» и «Сказки старого Арбата».

КОНКУРС! ПРИЗ!

ВЫИГРАЙ АВТОПОРТРЕТ ИВАРА КАЛНЫНЬША!

Автопортрет звезды получит первый дозвонившийся в «Слободу» **1 февраля в 16.00 по телефону 23-55-99** и правильно ответивший на все вопросы:

1. С какого возраста Ивар Калныньш начал работать? а) С 14 лет, **б)** с 20 лет, **в)** с 30 лет.

2. В каком году Ивар Калныньш женился в первый раз? а) В 1971 году, **б)** в 1980 году, **в)** в 1978 году.

3. Сколько спектаклей в месяц играл Ивар в начале карьеры в 70-х? а) 40, **б)** 5, **в)** 50.

MySLO.ru > Газета «Слобода» > > Любимцы публики
Оценить статью
Добавить комментарий

НА ПРАВАХ РЕКЛАМЫ

ЩАС СПОЮ

Для Людмилы Котяевой, Елены Барсуковой, а также для всех поклонников Влада Соколовского публикуем слова песни

«БЛИЖЕ»

Ближе к небу...
Ближе к солнцу...

Наизнанку душа, тише, тише,
Я рисую любовь с этой крыши,
Сходит с рельсов земля,
слышишь, слышишь,
Я предчувствую боль,
ближе, ближе.

В океане огня страстью дышит,
Этот мир без тебя
станет лишним,
Зной бессоных ночей
послан свыше,
Успокой и согрей, ближе, ближе.

Ближе к небу, ближе к дождю,
Ближе к звездам – я долечу,
Ближе к солнцу, ближе еще,
Мне нежарко, мне горячо.

Я спою только то,
что ты слышишь,
Аромат твоих губ
небом дышит,
Оборвать провода, чтобы выше,
И вдвоем в никуда,
ближе, ближе.

Ближе к небу, ближе к дождю,
Ближе к звездам – я долечу,
Ближе к солнцу, ближе еще,
Мне нежарко, мне горячо.

Ответы (№4).
Кроссворд.
По горизонтали: 1. Домкрат. 5. Плот. 7. Приступ. 10. Аллея. 11. Море. 12. Бункер. 14. Хартум. 16. Золото. 17. Прораб. 18. Ландау. 20. Картон. 23. Анклав. 26. Руцкой. 29. Утюг. 31. Страх. 32. Альтаир. 33. Урна. 34. «Спартак».
По вертикали: 2. Облако. 3. Кресло. 4. Тату. 5. Писк. 6. Том. 7. Портер. 8. Тавр. 9. Перу. 12. Бронислав. 13. Репертуар. 14. Хабенский. 15. Мичиган. 16. Зинаида. 19. Нектар. 21. Ректор. 22. Охрана. 24. Нина. 25. Лель. 27. Цена. 28. Опус. 30. Гну.

«Японский кроссворд».

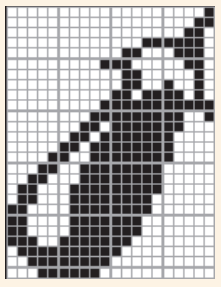

КРОССВОРД

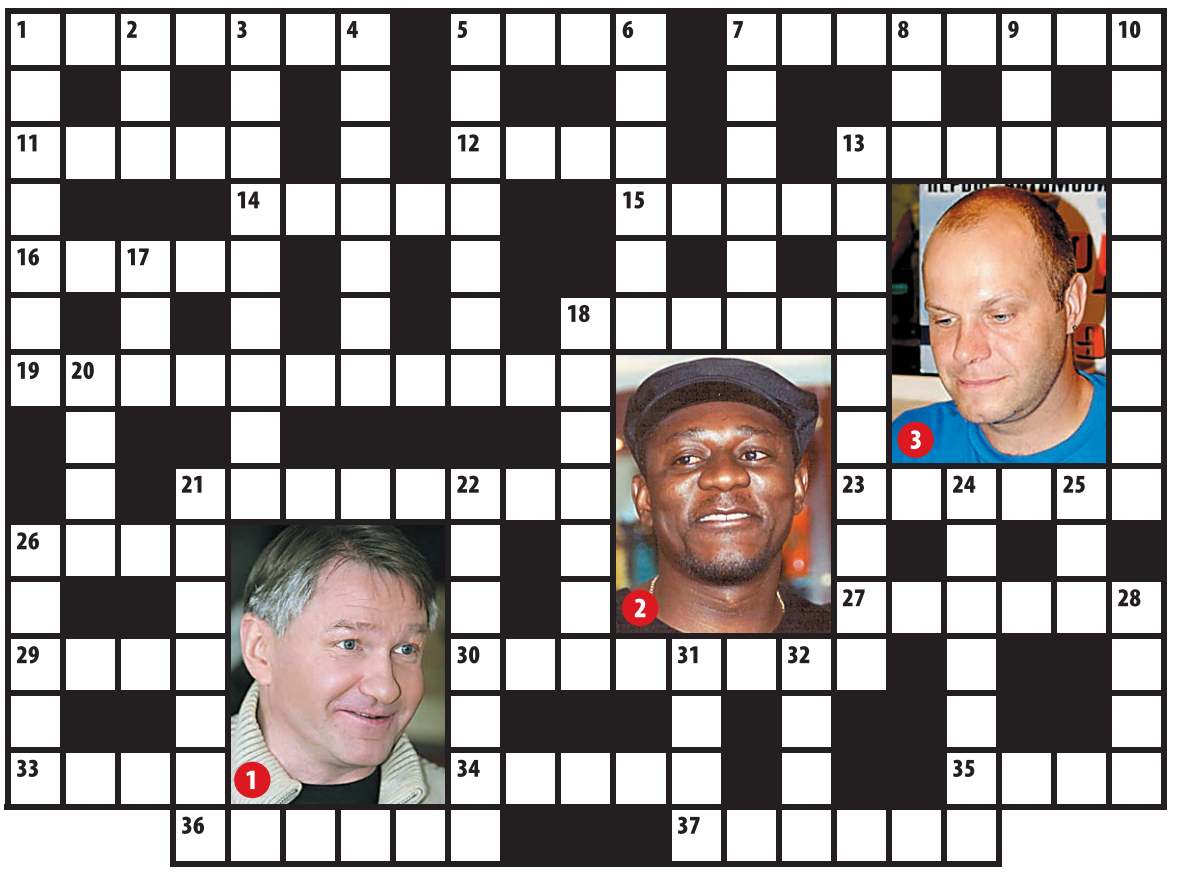

ПО ГОРИЗОНТАЛИ: 1. Двухколесное средство передвижения. **5.** Тьма. **7.** Тот, который в траве сидел (песен.). **11.** Массовое собрание. **12.** Наклон корабля. **13.** Фото 1. **14.** Гараж для самолета. **15.** Портовый рабочий. **16.** Снежный барс. **18.** Восклицание при встрече. **19.** Слой атмосферы. **21.** Лицо, выдвигаемое для избрания. **23.** Военный корабль. **26.** Столица Эквадора. **27.** Пернатый любитель сыра. **29.** Когда срочно надо чего-нибудь купить, на дверях магазина именно эта надпись. **30.** Отдельное помещение в многоэтажке. **33.** Самый известный футболист мира. **34.** Цитрусовое уничтожение улыбки. **35.** Ночная птица. **36.** Предмет гипноза барана. **37.** Один из мушкетеров Дюма.

ПО ВЕРТИКАЛИ: 1. Часть слова. **2.** Не война. **3.** Древний трактат о любви и ее позициях. **4.** Тригонометрическая функция. **5.** Техника плетения. **6.** Хищная птица. **7.** Крупный польский город. **8.** Объект, изучаемый уфологами. **9.** Друг Гека. **10.** Большой подсвечник. **13.** Столица Словакии. **17.** Сосновый лес. **18.** Художества паука. **20.** Английская политическая партия. **21.** Фото 3. **22.** Самый известный вампир. **24.** Фото 2. **25.** Организация для сплочения наций. **26.** Инструмент для нарезания резьбы. **28.** Архитектурное украшение. **31.** Водная растительность. **32.** Украинская дума.

«СЧАСТЛИВАЯ СЕМЕРКА»

ПО ЧАСОВОЙ СТРЕЛКЕ: 2. Мясное изделие. **4.** Обжигающее растение. **6.** Презент. **8.** Вторая по блеску звезда всего неба. **10.** Зодиакальное созвездие. **12.** Основной элемент музыки. **14.** Когда на дорогах скользко. **16.** Средство передвижения по воздуху. **18.** Английская золотая монета. **20.** Итальянский вермут.

ПРОТИВ ЧАСОВОЙ СТРЕЛКИ: 1. Название некоторых художественных музеев. **3.** Художественное произведение. **5.** Место для выступления оратора. **7.** Передовая позиция, пост. **9.** Столица Боснии и Герцеговины. **11.** Съедобный гриб. **13.** Перерыв в работе. **15.** Зодиакальное созвездие. **17.** Дружеское, смешное подражание кому-либо. **19.** Певчая птичка.

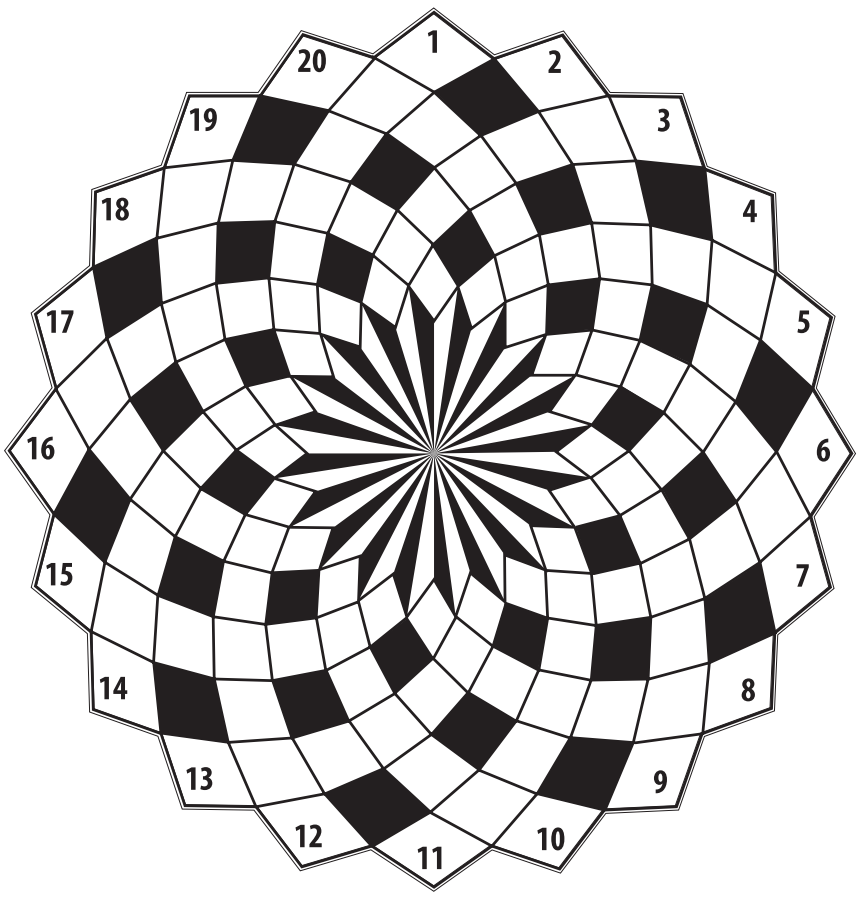

ВЕСЕЛАЯ ДЕСЯТКА

● – Я вчера у окулиста был.
– И что он сказал?
– Сказал буквы учить!
(Сергей Наумов, Белев)

● **– Почему вы сегодня опоздали на работу?**
– Виноват, проспал.
– Так вы еще и дома спите?!
(Андрей Шитов,Тула)

● Женщина интересуется у подруги:
– Где теперь работает твой муж?
– На пивзаводе.
– И ему там нравится?
– Не знаю. С тех пор, как он туда устроился, дома еще не появлялся.
(Юрий Грищенко, Тула)

● **За рулем блондинка, рядом ее муж. Проехали пост ГАИ. Муж:**
– Дорогая, предупреди встречных водителей, поморгай им... Да не глазами!!!
(Руслан Слиденко, пос. Скуратово)

● Командированный зимой в чужом городе спрашивает у встречного мужика:
– Не подскажете, где здесь парикмахерская?
– Я не знаю.
– Тоже не местный?
– Нет, лысый.
(Александр Шестаков, Тула)

● **Разговор двух знакомых:**
– Слушай, а ты сколько зарабатываешь?
– 500 рублей...
– Вот дурак!
– ...в час.
– Вот сволочь...
(Григорий Павлович, Тула)

● – Зашел в ресторан, а там все палочками едят !
– Так это, наверное, китайцы были ?
– Я тоже сначала так подумал , а потом присмотрелся – лыжники.
(Леонид Самойлов, Тула)

● **Доктор на приеме:**
– Молодой человек! У вас не может быть мигрени, так как это аристократическая болезнь. Другое дело, если у вас жбан раскалывается...
(Владимир Фроленко, Щекино)

● – Чего-то ты плохо выглядишь.
– Да вот, купил недавно таблетки от желания курить...
– Ну и как, желание пропало?
– Как рукой сняло! Курю теперь без всякого желания.
(Михаил Грибалев, Тула)

● **Обычно в парках культуры и отдыха отдых преобладает над культурой.**
(Александр Михнович, Тула)

Победителем очередного тура «слободского» конкурса стал Анатолий Шаферов из Тулы с анекдотом:

– Почему не указали родственников за границей?
– У меня их нет!
– А брат в Израиле?
– Брат дома, это я за границей...

Поздравляем победителя и ждем его в редакции 1 февраля до 17.00.
Присылайте свои анекдоты: 300026, Тула, а/я 1431, а также «мыльте» на glint@sloboda.tula.ru. Лучшие анекдоты будут опубликованы в «Веселой десятке». Итоги нового тура мы подведем 27 февраля 2008 г.

ДОРОГИЕ ЧИТАТЕЛИ! Пишите разборчивее, чтобы избежать неточностей при публикации.

Оценить анекдот
Добавить анекдот на MySLO.ru

РАЗЫГРЫВАЕТСЯ ВИДЕОКАМЕРА!

НЕ УПУСТИТЕ СВОЙ ШАНС! Сегодня мы публикуем 7-й билет, по которому можно выиграть видеокамеру. Публикуемые билеты необходимо вырезать строго по контуру и сохранить до объявления играющего номера (то есть до 27 февраля 2008 года). После этого следует заполнить купон с играющим номером и прислать его в редакцию. Победитель будет определен с помощью лототрона. О результатах мы сообщим в газете. Выигрыш можно будет получить в редакции.

СДЕЛАЙТЕ СЕБЕ ПРЕКРАСНЫЙ ПОДАРОК!

ПРИМЕЧАНИЕ. В соответствии с Российским законодательством подоходный налог со стоимости выигрыша выплачивает победитель.

Вдвойне дает тот

ПАРОЛЬ: 1 2 3 4 5 6 7 8 9 10 11 12 13

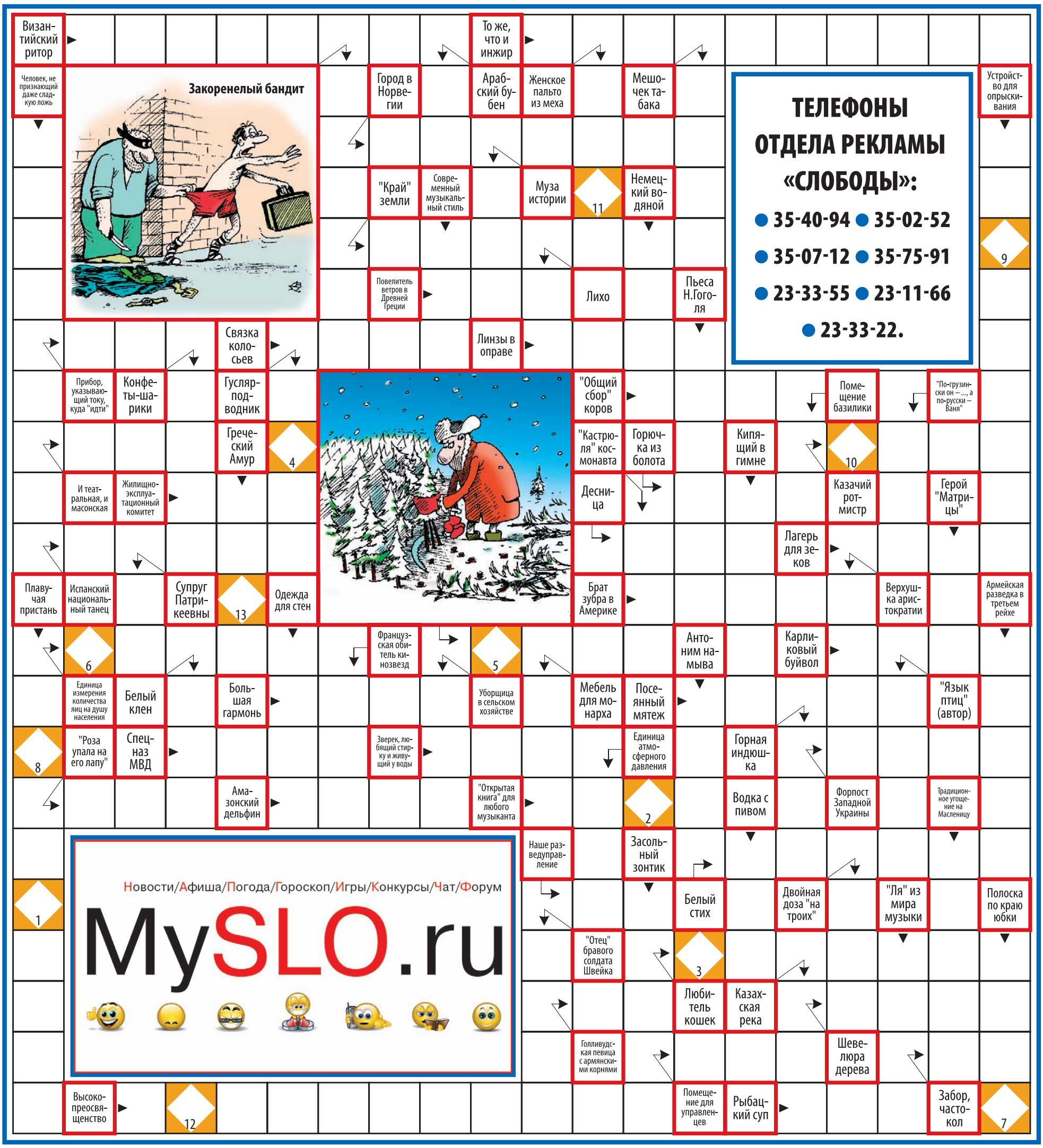

694-й тираж

1 ТУР: 42, 45, 35, 61, 55, 65, 15, 5

2 ТУР: 62, 77, 33, 26, 19, 39, 2, 1, 89, 27, 40, 69, 48, 73, 8, 71, 6, 63, 25, 3, 32, 41, 58, 53, 57, 22, 82, 9, 90, 60, 46

3 ТУР: 74, 85, 18, 50, 52, 17, 37, 7, 75, 14, 76, 72, 83, 81, 44, 10, 68, 13, 29, 84, 11, 43, 88, 21, 31

4-26 ТУРЫ: 54, 12, 34, 36, 78, 49, 80, 47, 59, 4, 24, 23, 79, 66, 51, 87, 28, 38, 64, 86, 67, 70, 56

НЕВЫПАВШИЕ НОМЕРА: 16, 20, 30.

384-й тираж

ЛИНИЯ: 5, 28, 27, 24, 16, 6, 9, 48, 38, 3, 68, 54, 71

ДЖЕК-ПОТ: 67, 40, 55, 73, 58, 57, 30, 81, 87, 7, 41, 26, 50, 35, 1, 31, 89, 32, 14

БИНГО 1: 60, 36, 44, 2, 85, 20, 66, 78, 79, 4, 52, 10, 45

БИНГО 2: 34, 39, 76, 53, 11, 47, 21, 74, 64, 19, 56, 70, 72, 62, 75, 80, 65, 88, 18, 90, 49

БИНГО 3: 43, 84, 83, 82, 69, 63, 77, 12, 22, 61

ПРЕМИАЛЬНЫЕ: 8, 37, 46, 17, 15, 51, 33, 86, 59, 23, 25, 29

НЕВЫПАВШИЕ НОМЕРА: 13, 42.

495-й тираж

1 ТУР: 2, 21, 48, 11, 28, 49, 50

2 ТУР: 18, 23, 7, 58, 9, 59, 3, 37, 46, 72, 90, 35, 1, 45, 20, 61, 52, 44, 31, 26, 76, 4, 87, 65, 73, 13, 82, 12, 51, 29, 32, 25, 60

3 ТУР: 42, 15, 79, 30, 78, 68, 33, 47, 63, 86, 17, 22, 89, 24, 38, 54, 14, 10, 67, 5, 70, 88

4-26 ТУРЫ: 34, 69, 19, 56, 6, 40, 36, 83, 64, 74, 27, 71, 80, 77, 8, 53, 81, 66, 41, 57, 84, 16, 62, 75

НЕВЫПАВШИЕ НОМЕРА: 39, 43, 55, 85.

Ответы на сканворд (№4)

ПАРОЛЬ: «У могильщиков не бывает мертвого сезона».

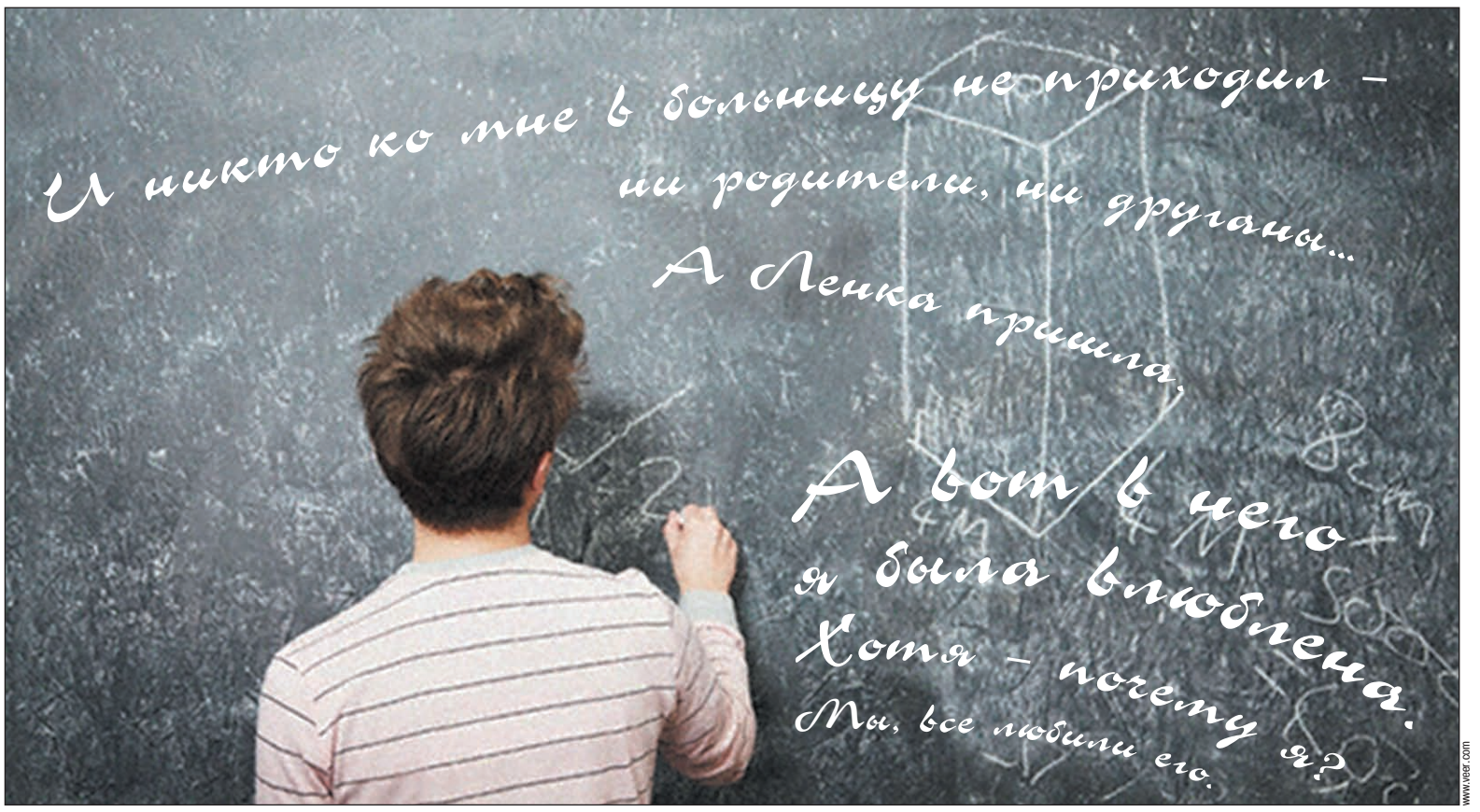

www.veer.com

ОДНОКЛАССНИКИ

Зоя К.

Вот и прошло 14 лет со дня окончания школы… И почему я решила пойти на встречу одноклассников, ведь я не виделась с ними все эти годы? Неужели кто-то узнает меня, вспомнит?

ИГОРЬ

В школу на встречу с учителями я не пошла – зачем? Я точно знала, что те, кого я хотела бы увидеть, уже ушли на пенсию, а с остальными встречаться не было желания. Да и вообще – меня позвали в кафе: «Посидим, пообщаемся…»

– Зоенька! Привет! – поднялся мне навстречу широкоплечий здоровяк в военной форме.

– Здравствуйте, – смутилась я и вдруг узнала – да это же Игорь, мой бывший сосед по парте!

– Зой, а ты не изменилась совсем, – сказал он чуть тише, отчего в его голосе появились интимные нотки.

– Спасибо, – я преувеличенно бодро улыбнулась, – зато ты… так возмужал, настоящий бравый офицер! Значит, все-таки решил продолжить семейную традицию?

– Да, представь, кто бы мог подумать…

Отец Игоря был военным. Сына он старался воспитывать соответствующе – спорт, жесткие требования в учебе… Но Игорь никак не соответствовал отцовским понятиям о настоящем мужчине – он был тощим, нескладным, со смешной длинной шеей и огромной вечно взъерошенной головой…

И еще он был безнадежно влюблен в меня последние два года нашей школьной жизни. Он провожал меня до дома и безропотно тащил мой портфель, даже когда я шутки ради положила туда все свои учебники, отчего портфель стал просто неподъемным. Игорь всегда разрешал мне списывать домашние задания по физике, которую я ненавидела, а во время контрольных решал задачи для меня и для себя.

В общем, он был очень милым, очень надежным, преданным и… невыносимо скучным. А еще он мечтал стать учителем. Надо же, а стал военным, послушался папочку.

– А как же твоя мечта, ты ведь хотел учителем быть? – спросила я.

– Так я ведь как раз преподаю. Только в артухе. Вот так – и отец доволен, и я любимым делом занят…

– Здорово, – искренне обрадовалась я, – а семья, дети?

– Все в порядке. У меня и жена есть, и детки – мальчик и девочка. Хочешь, фотографии покажу?

С фотографий на меня смотрели бодро улыбающаяся женщина и дети. Игорь охотно пояснял: «А это мы на даче, а вот здесь собака наша, Дэзи…» Я почти не слушала, мне снова, как и в школе, при общении с Игорем стало скучно. И почему так – вроде бы человек он хороший, и судьба у него такая правильная и счастливая, а поговорить мне с ним абсолютно не о чем?

Из красивого, уверенного в себе юноши он превратился в какого-то обиженного богом неудачника.

– Ну что я все о себе да о себе, ты-то как? Замужем? – вдруг спросил он.

«Вот какое ему дело до моей жизни?» – привычно ощетинившись, подумала я, и тут же остыла: он же спрашивает только из вежливости.

– Пока нет, – я изо всех сил непринужденно улыбалась, – но работа в этом направлении ведется.

– Вот и хорошо, – улыбнулся он, – кстати, Данила тоже здесь. Да вот и он, легок на помине!

ДАНИЛА

А вот в него я была влюблена. Хотя – почему я? Правильнее было бы сказать – «мы», все девчонки из нашего класса.

В нем все было необычно. Во-первых – имя. Это сейчас так называют чуть ли не каждого второго мальчика, а в то время… От имени Данила веяло одновременно чем-то былинно-русским и в то же время недоступно-заграничным, как Дэниэл. Он и родился почти за границей – в Латвии, а к нам приехал уже в старших классах. Каждая девочка из нашего класса мечтала быть с ним, и он этим пользовался.

А сейчас я с удивлением и какой-то брезгливой жалостью смотрела на сутулого, неряшливо одетого мужчину с заискивающей улыбкой на дрожащих губах и полупьяным взглядом.

– Здравствуй, Зоя! Вот уж не думал тебя увидеть. Я, правда, не на все встречи хожу…

– Я тоже.

– А, вы тут фотки разглядываете… Завидую я тебе, Игорь, повезло тебе с семьей.

– Каждый сам себя везет, Даня, – серьезно сказал Игорь. – Ну ладно, вы тут общайтесь, а я пойду к ребятам.

РАЗГОВОР

Я закурила сигарету, чтобы скрыть смущение. Слишком уж велика была перемена, произошедшая с Данилой – из красивого, уверенного в себе юноши он превратился в какого-то обиженного богом неудачника.

– Да… А мне вот с семьей не повезло, – задумчиво сказал Данила. – Я ведь сразу после школы на Ленке женился.

– На Ж…й? – спросила я.

– Да нет, на Ленке толстой.

Вот тут я удивилась. Надо же, оказывается, мальчика-красавчика захомутала самая невзрачная девчонка из нашего класса! Ленка была не очень толстой, скорее, какой-то рыхлой, бесформенной. И волосы у нее были вечно сальные… Но зато она умела шить! Об этом мы узнали только на выпускном, куда Ленка пришла в умопомрачительном платье. Удивительно, но даже ее далеко не идеальная фигура выглядела в этом платье изящной. Может быть, именно этот образ покорил сердце Данилы? Но все оказалось совсем не так.

– Знаешь, мы же с ней соседи, – заговорил Данила. – Я как-то напился с друзьями, домой пошел и с ней в подъезде столкнулся. Ну и не заметил даже, как мы с ней стали обниматься, целоваться… Потом уже стали друг к другу «в гости» ходить, когда родителей дома не было. Ну и… доигрались. Забеременела она. Родители узнали, в общем, пришлось жениться. Я, конечно, тогда дураком был, несерьезно к этому отнесся. Как раньше гулял, так и продолжал гулять. Ленка вроде внимания не обращала, терпела. Сына родила, Александром назвали. А потом, года через два, вдруг начала скандалить и потребовала развод. Я не возражал, думал, мне же лучше будет, свободным человеком себя почувствую. Ну и… почувствовал. Пьянки, бабы, карты… Несколько лет как в угаре. Друзья в жизни определились, образование получили, в армии отслужили, семьями обзавелись… А мне все это не нужно было. А потом… заболел я. Панкреатит. И никто ко мне в больницу не приходил – ни родители, ни друганы… А Ленка пришла. Представляешь? Бульоны мне носила, какие-то еще блюда диетические… Ну и как-то так само собой, после больницы я опять к ней вернулся. Несколько лет все нормально было – я на работу устроился, в институт поступил на заочный. А потом Ленка решила частным предпринимательством заняться. На пару с мамой своей. Купили швейные машинки навороченные и стали шить на заказ. Я все это несерьезным считал, пока однажды не обнаружил, что дела у них в гору идут. И заказов полно, и дома уже не шьют – мастерскую арендовали. И по всему выходило, что Ленка стала зарабатывать больше меня. А самое главное, сама себе хозяйка! А я кто? Наемник… В общем, завидовал я так, завидовал и незаметно опять запил. И уже бросать не хотел. Разошлись мы полгода назад, теперь уже, наверное, окончательно.

Он вздохнул и опрокинул в рот рюмку водки.

«Пожалуй, сейчас напьется, приставать начнет», – брезгливо подумала я и под первым попавшимся предлогом встала и направилась к столику, где увлеченно болтали Жанна и Света – неразлучные подружки со школьной скамьи.

Продолжение следует.

ПРЕДСКАЗАТЕЛЬНИЦА
МАТУШКА ЗИНАИДА
Используя силу, дарованную Богом, поможет избежать ошибок в будущем. Определяет судьбу, решает проблемы в семье, бизнесе, снимает все виды порчи. По фото расскажет о пропавших людях.

Здесь вы найдете успокоение души и надежду!
Приходите по адресу:
Тула, ул. Агеева, 33 (2-эт. дом).
Проезд трамв. №5 и 12
до ост "Ул. Тимирязева".
Звонить с 10.00 до 21.00 по тел. 33-25-64.
Диплом 2 степени Межд. центра эксперим. парапсихологии «Храм бессмертия» сер. АБ №97-Т от 29.10.91 г.
Уд-ние № 6720 от 24.02.91 г., выд. Научно-методическим центром нетрадиционных методов оздоровления «Джуна».
НА ПРАВАХ РЕКЛАМЫ

MySLO.ru > Газета «Слобода» > Моя история
Оценить статью
Добавить комментарий

ДРУЗЬЯ! Рассказать на страницах «Слободы» свою историю может каждый из вас. Пишите и присылайте письма с пометкой «Моя история» по адресу: 300026, Тула, а/я 1431; на info@sloboda.tula.ru. Хотите, чтобы ваше творение прочитали знакомые, сослуживцы, родные даже в других городах и странах? Заходите на MySLO.ru > Форум > Тематические форумы > Творческая мастерская или Избачитальня. И вы прославитесь на весь мир!

НЕСКОЛЬКО ВОПРОСОВ О САМОМ СОКРОВЕННОМ

Здравствуйте! Меня зовут Нати Дарк, с сегодняшнего дня я – ведущая рубрики «Интим» в газете «Слобода» и на портале MySLO.ru. Давайте познакомимся поближе! Мне – 25. Люблю танцы до упаду, музыку, гонки на байке по ночному городу и секс. Еще уверенных и нежных мужчин, шопинг, море, кофе, июль, запах мандаринов и изысканное нижнее белье. В детстве ходила в музыкальную школу и хотела стать певицей. А стала диджеем.

Почему решила вести ТАКУЮ рубрику? Потому что существует обидная статистика: каждый третий развод происходит из-за проблем с сексом, а каждая пятая пара в России забывает, что такое секс друг с другом после четырех лет совместной жизни. Люди не умеют говорить об ЭТОМ друг с другом. А ведь чтобы понять свои проблемы, их нужно уметь проговаривать. Необходим собеседник. Вот я и хочу попробовать стать таким собеседником, советчиком, другом. Если мне не хватит собственного опыта и знания жизни, телефоны специалистов всегда под рукой… Мне кажется, у меня получится! Оцените мой первый опыт.

Ева была блондинкой, а я, Нати ДАРК, жгучая брюнетка. Скоро вы почувствуете, в чем разница))))))

«НЕ ХОЧЕТСЯ СЕКСА…»

У меня практически отсутствует чувствительность полового члена. Эрекция нормальная, но от секса я не испытываю никакого удовольствия. Обрезание крайней плоти мне не делалось, на остальных участках тела тоже все в порядке. Травм позвоночника не было. Впервые подобные симптомы я заметил в 18 лет во время своего первого полового акта. Год назад я развелся с женой из-за того, что не сложилась сексуальная жизнь. Сейчас проблема стала более острой: нет даже желания заниматься сексом! При близости я использовал прерванный половой акт. Это могло както сказаться? Что мне делать?

Игорь, Тула.

Вадим Русаков, сексолог:

– Видно, что Игорь весьма мнителен: он «изучил» свою проблему досконально. Знает о последствиях прерванного акта (он действительно снижает чувствительность), в курсе, что подобные реакции может спровоцировать спинномозговая грыжа и даже про обрезание не забыл… Но я думаю, произошла негативная фиксация на неудачном первом сексуальном опыте, а практика прерванного полового акта усугубила картину. Так что лучший выход – обратиться к психологу и сексологу, – все это излечимо!

Вадим РУСАКОВ.

КАК ПРАВИЛЬНО ДЕЛАТЬ МИНЕТ?

Уважаемая редакция, подскажите мне, пожалуйста, сайты, на которых есть информация о том, как правильно делать минет.

Кнопочка.

– Дорогая Кнопочка, устремления твои настолько честны и позитивны, что мы решили тебе помочь… советом. Зайди на портал **MySLO.ru > Форум > Про это > Минет!**

«МЕНЯ ЗАВОДЯТ ИНВАЛИДЫ!»

Я абсолютно здоровая и привлекательная молодая женщина. Но мне очень нравятся люди с физическими недостатками: шрамами, протезами. Что это, какое-то извращение?

Рита, Тула.

– «Парафилия» считается извращением, если принимает болезненные формы. Если Вас это сильно тревожит, обратитесь к сексологу – он снимет этот комплекс. Возможно, Ваш самый ранний сексуальный опыт связан с человеком, который имел физические недостатки, и Вы подсознательно стремитесь к этому «идеалу».

ЧЛЕН МОЖНО ВЫПРЯМИТЬ

Мне 16 лет и у меня есть проблема: кривой пенис. Все мои друзья знакомятся с девчонками и вступают с ними в половую связь, а я не могу этого делать. Как быть?

Кирилл.

– Кирилл, похоже, ты просто боишься первого полового акта и придумываешь себе оправдания. Не надо этого делать. Обратись к урологу: если у тебя действительно какая-то патология, то все это сейчас можно исправить и не обязательно хирургическим вмешательством, есть случаи, где помогают процедуры электрофореза!

КАК УВЕЛИЧИТЬ ОБЪЕМ СПЕРМЫ

Хочу задать вопрос по существу: какие надо употреблять продукты, чтобы повысить «производительность» спермы?

Александр, Тула.

– Саша, наш сексолог по секрету сказал мне, что количество спермы напрямую не связано с ее качеством, то есть с возможностью производить потомство. Но раз уж ты решил разбогатеть на продаже спермы, научись питаться по-новому.

Вещества, влияющие на количество спермы:

- **аминокислоты** (аргинин, лизин, карнитин) увеличивают количество семенной жидкости при регулярном употреблении;
- **цинк** влияет не только на количество спермы, но и на ее качество. Особенно хорошо действует дуэт «цинк-аминокислоты». Если ты не химик, то скажу проще: налегай на постное мясо, рыбу, шпинат, мидии и сыр с синей плесенью! И опять-таки, упражнения Кегеля помогают в данной ситуации. Кроме того, еще тыквенные семечки, действие которых на количество может и не так значительно, зато они способствуют увеличению выработки гормона тестостерона и благотворно влияют на состояние предстательной железы.

ДРУЗЬЯ! Все, что вы хотите знать о сексе, можете спросить у меня. Жду ваших вопросов и посланий по e-mail: naty@MySLO.ru.

Ведущая рубрики Нати ДАРК.

ПРОЧИТАНО НА MySLO.ru

КОГДА ДЕВУШКЕ НАЧИНАТЬ ПОЛОВУЮ ЖИЗНЬ?

Потерянный ангел: Миледи, ржунимагу! Мастерица утопию разводить! Ты знаешь кого-то, кому не хочется? smile.gif

Парням хочется, ибо природа. Девушкам хочется, ибо интересно и лишняя тема с подругами потрепаться. Интерес к вам, кстати, рано приходит. Вот и получается, что девственницы только в детском садике. (Внутренний голос: не факт, не факт...)

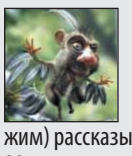

Бяка: Не хочется? Ну и не надо! Зато прикинь, прикол, будешь внукам (чужим) рассказывать, что дожила до 90 лет, а сама еще девочка!

Котька: Потеряш, ну ты совсем, шо ж тебе за девушки попадались, которым хотелось тока из-за любопытства?

Хочешь больше? Заходи на MySLO.ru: Форум > Общие > Про это > Когда начать?

НА ПРАВАХ РЕКЛАМЫ
магазин для взрослых
ООО ДИЗАЙР И К
ИНТИМ
Ул. Октябрьская, 3-б;
ул. Каминского, 11/35;
пр. Ленина, 108, тел. 35-75-58;
ул. Ложевая, 125.

MySLO.ru > Газета «Слобода» > > Интим
Оценить статью
Добавить комментарий

ДОРОГИЕ ЧИТАТЕЛИ!
Если вы хотите продать свой автомобиль, приезжайте в редакцию по адресу: Тула, пр. Ленина, 116, 1-й этаж, оф. 6. Объявление с фото стоит: для физических лиц – 100 руб. (в т.ч. НДС 18%); для юридических лиц – 750 руб. (в т.ч. НДС 18%).

ВЫБЕРИ СЕБЕ АВТОМОБИЛЬ

До 120000 руб.

ВАЗ-2109 1989 г.в., треб. замена порогов+ мелкий ремонт; срочно, торг. Тел. 8-910-167-58-93.

FORD SIERRA 1987 г.э., дв. 1,8 карб., 5-ст. МКПП, люк, шип. рез., отл. сост., гар. хран., тул. учет., летн. экспл. Тел. 8-962-271-38-62.

ВАЗ-21065 1999 г.в., дв. 1,5, 5-ст. КПП, электрон. зажиг., плюс резина. Тел. 8-905-119-45-53, с 10 до 21 ч.

ВАЗ-21083 2001 г.в., муз. MP3, сигн., ц/з, лит. диски R14 1 хоз., отл. сост. Тел.: 49-55-54, 8-905-110-24-48.

ВАЗ-21053 2003 г.в., антикор, подкр., ХОРОШЕЕ СОСТ. Тел.: 49-55-54, 8-905-110-24-48.

До 140000 руб.

VW PASSAT универсал 1989 г.в., 1,6TD, в хор. сост., ухожен. салон, ГУР, ABS. Тел. 8-960-615-81-15.

MERCEDES-190 1990 г., 2л /95 л.с., карб., 10 л/ 100 км, ГУР, ц/з, сигн., MP3+4 кол., антик., литье, подкр.; торг. Тел. 8-905-622-13-22. Саша.

УАЗ-31512 2002 г.э., Аи-80, 1 хоз., летн. экпл., гар. хран., нов. рез., возм. обмен. Тел. 8-903-843-84-40.

ВАЗ-21213 1996 г.в., отл. сост., есть все, лит. д., нов. рез., магн.; торг. Тел. 8-905-113-88-46.

УАЗ-3741 1987 г.э., Аи-80, дв. 402, муз+кол., хор. сост., гаражн. хран., зимой не экспл. Тел.: 24-05-46, 8-910-551-22-06.

До 210000 руб.

NISSAN PULSAR 1998 г., 3-дверн., прав. руль, дв. 1,6, 2 реж. АКПП, эл/пак., конд., R17, MP3, ид. сост. Тел.: 49-55-54, 8-905-110-24-48.

DAEWOO MATIZ 2005 г.э., дв. 0,8i, ГУР, MP3-+кол., нов. зимн. рез., сигн., ц/з, велюр, отл. сост. Тел.: 24-05-46, 8-910-551-22-06.

ВАЗ-2110 2005 г.э., дв. 16 кл., 1 хоз., муз., сигн., эл/ст., отл. сост. Тел. 8-920-748-51-90.

ВАЗ-21103М 2005 г.э., дв. 1,6i 16 кл., антик., подкр., муз. MP3+кол., 4 эл/ст., ц/з, отл. сост., гар. хран. Тел.: 24-05-46, 8-910-551-22-06.

ГАЗЕЛЬ борт., сент. 2004 г., дв. 406, 70000 км, 1 хоз., не бит., не краш., под грузом не ходила; торг. Тел. 8-910-552-36-04.

До 250000 руб.

RENAULT CLIO хэтчбек 2000 г.в., в 2006 г. из Герм., л.д., конд., эл/ст.,CD, airbag, ABS, ГУР, ц/з, сигн., антик. Тел. 8-906-536-61-80.

RENAULT CLIO SYMBOL 2004 г.в., седан, дв. 1,4i, 5-ст. МКПП, велюр, ГУР, отл. сост.! Обмен, кредит. Тел.: 49-55-54, 8-910-940-58-99.

SUBARU Impreza 2000 г.в., дв. 1,5, 140000 км, пр. руль, АКПП, л.д., сигн., полн. эл/пак., ABS. Тел. 8-910-940-64-61.

CHEVROLET Lanos 12.2005 г., пр. 27500 км, 1 под. без., MP3, антикор. Тел. 8-906-537-33-81.

ВАЗ-2131 НИВА, май 2006 г., дв. 1700i, 5-ст. КПП, пр. 12000 км, муз.+кол., гар. хран., антик., подкр. Тел.: 24-05-46, 8-910-551-22-06.

ВАЗ-11183 «Калина» 2006 г.э., дв. 1600i, эл/ усил. руля, 5-ст. КПП, эл/ст.+корр. фар, ц/з, сигн., сост. нов. а/м, 1 хоз. Тел. 8-910-551-22-06.

Св. 250000 руб.

HYUNDAI ACCENT 2005 г.э., дв. 1,5i, 5-ст. КПП, ГУР, ABS, airbag, сигн., ц/з, эл/пак., муз.+кол., отл. сост. Тел.: 24-05-46, 8-910-551-22-06.

DAEWOO NEXIA 2006 г.в., пр. 28000 км, 1 хоз., 16V Dons, CLS, не бит., не краш., зимн.+ летн. рез., сост. нов. а/м. Тел. 8-961-262-55-24.

TOYOTA Solara 2003 г.в., АКПП, конд., полн. эл/пак., тонир., лит. д., муз., сигн. Тел. 8-910-942-67-61.

VW POUTER 2005 г.э., 5-ст. МКПП, дв. 1,4, 5 л/ 100 км, зимн.+летн. рез., MP3, сигн., ГУР, конд., EPC; торг. Тел.: 38-07-52, 8-920-748-99-99.

MAZDA Bongo 2000 г.в., дв. 2,2 дизель, пр. 150000 км, в РФ 2 г., 1 хоз., гаражн. хран. Тел.: 8-905-624-15-52; 46-36-47, после 19 ч.

VW LT-35 1997 г.в., фургон, из Герм., дв. 2,5 TD, г/п 1,7 т, в отл. сост., +компл. нов. зимн. рез. «Goodyer», торг. Тел. 8-915-682-22-24.

Объявления о продаже машин на www.MySLO.ru. > Газета «Слобода» > Авторынок.

Своим водителям «Универсал» предоставляет новые машины «ВАЗ-2105» и «ВАЗ-2107».

ТАКСИСТ – ХОРОШАЯ РАБОТА!

Вы – человек ответственный, коммуникабельный, хорошо водите машину, но не нашли пока достойной работы? Тогда вас должно заинтересовать предложение такси «Универсал»!

– Наше такси является одним из независимых перевозчиков тульской «Единой службы такси», – рассказал корреспондентам «Слободы» руководитель «Универсала» Олег Филаткин. – Так что, набирая телефон диспетчерской службы **350-350**, абонент вполне может оказаться в числе наших пассажиров.

– Чем отличается «Универсал» от прочих перевозчиков, входящих в структуру «ЕСТ»?

– Ну, может быть, требованиями к дисциплине, которые мы предъявляем к своим водителям: «На работе надо работать!» График работы для каждого водителя подбираем индивидуально.

– Какие деньги можно заработать в вашем такси?

– Если человек относится к своему делу серьезно, то и деньги зарабатывает хорошие. Хватает и на то, чтобы семью достойно содержать, и отдохнуть комфортно, и машину новую приобрести...

– Обязательно ли иметь свой автомобиль, чтобы устроиться на работу в «Универсал»?

– Мы готовы к сотрудничеству и с теми, у кого есть своя машина, и с теми, у кого ее нет. Таким водителям мы предоставляем новенькие автомобили «ВАЗ-2105» и «ВАЗ-2107». График работы на машинах фирмы менее свободный, сказывается зависимость от сменщиков.

– В настоящее время существует потребность в кадрах?

– Она существует всегда, но особенно – в праздничные дни. Скоро День влюбленных, День защитника Отечества, 8 Марта... Работы хватит всем!

Беседовала Елена МИШИНА.

Тула, ул. Советская, 4 (здание Большого универмага), оф. 408, тел.: 250-150, 8-920-752-01-50.

НА ПРАВАХ РЕКЛАМЫ

Завтра начинается сегодня!
Новая линейка вкладов "ЭКСПРЕСС"

Вид вклада	Ставка % годовых		
	рубли	$, США	EURO
НОВЫЙ ЭКСПРЕСС срок от 31 до 367 дней, выплата % в конце срока, возможно пополнение счета, автоматическая пролонгация	3-9,25	2-6,75	2,5-5,75
СУПЕРЭКСПРЕСС срок 372 и 1098 дней, выплата % ежемесячно, льготные ставки при досрочном расторжении договора вклада, возможно пополнение счета	9-10,5	6,5-7,5	5,5-6,5
ПЕНСИОННЫЙ ЭКСПРЕСС срок 545 дней, выплата % ежемесячно, возможно пополнение счета	8,5-9,25	6-6,5	5-5,5
РОЖДЕСТВЕНСКИЙ ЭКСПРЕСС срок 1 год 1 мес., возможно довложение в течение всего срока вклада, выплата % в конце срока вклад принимается только до 31.01.08 г.	11,1		
СОЦИАЛЬНЫЙ бессрочный, возможно пополнение счета и частичное снятие денежных средств	4	-	-
КОНВЕРТИРУЕМЫЙ срок 181 и 367 дней, возможность конвертации рублей РФ в доллары США и наоборот	7-8,5	5-6,25	-

Лицензия ЦБ РФ № 3237

БАНК ЭКСПРЕСС-ТУЛА

ТУЛА: ул. Путейская, 1, тел. 70-09-05;
ул. Гоголевская, 73, тел. 20-60-89; ул. Советская, 53-а, тел. 30-52-50;
ул. Щегловская Засека, 41, тел. 41-76-76.
АЛЕКСИН: ул. Энгельса, 1, тел. (48753) 6-69-91.
ул. Мира, 15, тел. (48753) 4-44-53.
НОВОМОСКОВСК: ул. Березовая, 23-а, тел. (48762) 3-46-95. 3-45-63.
ЩЕКИНО: ул. Школьная, 39/9, тел. (48751) 5-27-45, 5-67-01.
ЯСНОГОРСК: ул. Ленина, 7, тел. (48766) 2-29-97.

В динамично развивающуюся компанию в связи с расширением производства

СРОЧНО ТРЕБУЮТСЯ

- **Электромонтер по ремонту оборудования,** з/п от 8000 руб.
- **Слесари-ремонтники,** з/п от 12000 руб.
- **Слесари-инструментальщики,** з/п от 12000 руб.
- **Слесари-лекальщики,** з/п от 12000 руб.
- **Токари,** з/п от 10000 руб.
- **Фрезеровщики,** з/п от 12000 руб.
- **Операторы станков с ЧПУ,** з/п от 12000 руб.
- **Каменщики 4-5 разр.,** з/п от 12000 руб.
- **Маляры-штукатуры 4-5 разр.,** з/п от 12000 руб.
- **Бетонщики 4-5 разр.,** з/п от 12000 руб.
- **Плотники,** з/п от 12000 руб.
- **Прораб,** з/п от 10000 руб.
- **Слесарь механосборочных работ,** з/п от 15000 руб.
- **Токарь-расточник,** з/п от 15000 руб.
- **Электросварщики п/а,** 4-5 разряд, з/п от 15000 руб.
- **Мастер по ремонту и обслуживанию подъездного пути,** з/п при собеседовании
- **Начальник бюро по тех. подготовке производства,** з/п от 12000 руб.
- **Слесарь по ремонту газопроводов,** з/п от 9000 руб.
- **Слесарь по ремонту вентиляционных систем,** з/п от 9000 руб.
- **Инженер-сметчик,** з/п от 8000 руб.
- **Инженер-технолог по оснастке,** з/п от 8000 руб.
- **Главный технолог**
- **Инженер по мех. обработке,** з/п от 7500 руб.
- **Инженер по нормированию труда,** з/п от 7000 руб.
- **Инженер-химик** (возможно молодой специалист), з/п от 7500 руб.
- **Ведущий инженер по электро-газонадзору,** з/п от 9000 руб.
- **Инженер-конструктор** (1, 2 кат.), з/п от 8000 руб.

З/п выплачивается 2 раза в месяц.
Полный соцпакет + дополнительный.

Тула,
ул. Щегловская Засека, 31.
Тел.: (4872) 46-71-96,
46-70-29.

СОБИНБАНК
РАЗУМНЫЙ ВЫБОР
www.sobinbank.ru

НОВАЯ ПРОГРАММА
АВТО в РАССРОЧКУ!!!

- дешевле кредита;
- минимум документов (водительские права и паспорт);
- минимальный срок рассмотрения заявки.

СПРАШИВАЙТЕ В АВТОСАЛОНАХ ГОРОДА

Наши офисы:
г. Тула, ул. Менделеевская, 2, тел. (4872) 30-85-95
г. Тула, ул. Коминтерна, 24-б, тел. (4872) 20-73-00
г. Тула, ул. Советская/пр. Ленина, 60/12
г. Ефремов, ул. Свердлова, 23, тел. (48741) 6-36-66
г. Новомосковск, ул. Кирова/ул. Московская, 1/16, тел. (48762) 3-03-79

На правах рекламы — Филиал "Среднерусский" ОАО "Собинбанк" — Лицензия банка России №1317

ДВК®

СПРАВКИ И КОНСУЛЬТАЦИИ
31–11–11

В соответствии с ФЗ РФ «О Рекламе» существенная информация в полном объеме предоставляется в офисе ООО «ДВК»

выгодное вложение средств

21% годовых

СРАВНИТЕЛЬНАЯ ТАБЛИЦА ДОХОДНОСТИ

учреждение	% годовых
Коммерческие банки	9-13%
Векселя ООО «ДВК»	21%

Прием и выдача средств:
ул. Первомайская, 7
Расчетный центр ДВК
пн-пт: 10.00 – 19.00
сб: 10.00 – 16.00
вс: выходной

АРЕСБАНК

ООО КБ "АРЕСБАНК"
КРЕДИТ
НА НЕОТЛОЖНЫЕ НУЖДЫ

Быстрое рассмотрение заявки на выгодных для вас условиях.

Лицензия Банка России №2914 от 18.11.05 г.

Подробная информация по тел. 30-50-55.
Адрес: Тула, ул. Тургеневская, 69.
Телефоны: в Алексине - 8 (48753) 4-13-18, в Суворове - 8 (48763) 2-03-56.

Тульский филиал Банк "Солидарность"

2008 - юбилейный!

Нам 15 лет!

Вклад
"Юбилейный"
с дополнительным довнесением денежных средств и присоединением процентов к вкладу
10,5% на 365 дней
11% на 547 дней

Вклад
"Снежный вальс"
срочный, 12% на 365 дней
от 100 000 рублей.

Тула, ул. Союзная, 1, тел. (4872) 36-37-29.

АПБ "Солидарность", ЗАО — Генеральная лицензия Банка России • 1555 — Вклады застрахованы

РОЗНИЧНАЯ ТОРГОВАЯ СИСТЕМА УТКОНОС

КОМПЛЕКТОВЩИК

Работа на складе в Бутово.
Комплектация заказов для магазинов (продукты питания, ТНП).
График работы сменный - 2/2.
З/п сдельная от 14000 до 30000 руб.
Трудоустройство в соответствии с ТК РФ, оплачиваемое обучение.

Есть служебный транспорт из г. Тула

По вопросам трудоустройства обращаться в отдел подбора персонала нашей компании по адресу: ул. Советская, д. 27
Тел. 745-51-63, 8-915-461-02-21

ООО "Паркетная фабрика" требуются

МЕХАНИКИ

по наладке деревообрабатывающего оборудования

З/п по результатам собеседования.

Обращаться по адресу: Киреевск (территория бывшей слюдяной фабрики), тел.: 6-06-15, 6-50-96 с 8.00 до 16.00 кроме вых.

Генеральная лицензия ЦБ РФ №488 от 29 ноября 2002 г. Реклама.

Для юридических лиц

Основан в 1990 году

БАНК ЭЛЕКТРОНИКА

Предложение по размещению денежных средств в рамках акции

«Русская зима»

Вклады застрахованы — Система Страхования Вкладов

РУБЛИ РФ

СРОК РАЗМЕЩЕНИЯ	8-14 дней	15-21 день	22-31 день	45 дней	61 день	91 день
Годовые процентные ставки	7.00	8.00	9.50	9.75	10.00	10.50

Инструменты привлечения средств:
- векселя
- депозиты
- остаток на расчетном счете

Минимальная сумма размещения:
- 1 000 000 рублей.

Выплата процентов – в конце срока размещения.

Средства по акции принимаются:
С 3 декабря 2007 года по 1 февраля 2008 года: для сроков размещения на 45, 61, 91 день.
С 9 декабря 2007 г. по 1 февраля 2008 г.: для сроков размещения на 22-31 день.
С 18 декабря 2007 г. по 1 февраля 2008 г.: для сроков размещения на 15-21 день.

* подробности на www.elektronika.ru

Тула, ул. Льва Толстого, д. 132.
Тел.: (4872) 21-00-85

Мировой опыт показывает, что лизинг– очень эффективный инвестиционный инструмент, используемый предприятиями различных стран как в периоды экономического кризиса, так и в условиях устойчивого экономического роста и процветания. Поговорим о преимуществах лизинга.

ПРЕИМУЩЕСТВА ЛИЗИНГА

Сегодня термин лизинг известен каждому предпринимателю. Востребованность этого вида инвестиций обусловлена отсутствием необходимости единовременного отвлечения значительного объема оборотных средств.

ЧТО ТАКОЕ ЛИЗИНГ

Растущий интерес к лизингу связан не только с улучшением общей экономической ситуации в России, но и с тем, что отечественные организации и предприниматели накапливают опыт использования различных источников финансирования, повышают уровень образования работников.

Слово лизинг превращается из непонятного иностранного термина в обозначение вполне конкретной, доступной и эффективной формы финансирования, стоящей в одном ряду с такими инструментами, как кредит, аренда, покупка в рассрочку.

Лизинг– это вид инвестиций, при котором лизингодатель обязуется приобрести в собственность указанное лизингополучателем имущество у определенного им продавца, передать данное имущество лизингополучателю в качестве предмета лизинга за определенную плату, на определенный срок и на определенных в договоре лизинга условиях во временное владение и пользование (в лизинг).

До окончания действия договора лизинга имущество находится в собственности лизинговой компании, а клиент поэтапно уплачивает лизинговые платежи и по окончании действия договора лизинга получает имущество в собственность. Таким образом, лизинговые компании изначально заинтересованы в успешности бизнеса своего клиента, в его платежеспособности и стабильности.

ПРЕИМУЩЕСТВА ЛИЗИНГА

Преимущества лизинга, которые он имеет по сравнению с наиболее распространенными формами финансирования (кредитованием, покупкой в рассрочку, покупкой за счет собственных средств), также способствуют росту его востребованности среди предпринимателей и небольших организаций. **Основные преимущества лизинга:**

- лизинг не требует отвлечения значительного объема оборотных средств, потому как лизингополучатель совершает платежи из выручки, которую приобретенное в лизинг оборудование приносит;
- имущество может быть получено сразу же после уплаты предварительной оплаты (аванса) или первого лизингового платежа;
- использование механизма ускоренной амортизации имущества, а также уменьшение платежей лизингополучателя по налогу на прибыль и НДС;
- лизинговая компания фактически берет на себя часть рисков, связанных с приобретением имущества, а само имущество защищено от привязанностей третьих лиц до окончания действия договора.

Ко всему прочему, лизингу свойственна гибкость в плане составления графиков платежей. В графике лизинговых платежей можно учесть сроки поставки имущества, темпы выхода на полную мощность, сезонность поизводства. Таким образом, приобретение имущества в лизинг позволяет предприятию планировать свои затраты на значительные периоды времени.

ВЫБОР ПАРТНЕРА

ООО «Лизинговая компания «ПАРТНЕРЫ» активно сотрудничает с представителями среднего и малого бизнеса Тульской области. Компания предлагает своим клиентам лизинг оборудования, транспорта и специальной техники. К явным преимуществам условий, предлагаемых компанией, можно отнести наличие лизинговых схем без аванса или с небольшим авансом, а также оперативность рассмотрения заявки при минимуме необходимых документов. При этом лизинговая компания готова рассматривать сотрудничество не только со стабильно функционирующими организациями и предпринимателями, но и с теми, кто находится на этапе создания, выхода на рынок или реструктуризации. Опыт работы с предпринимателями и организациями говорит о том, что отдельные лизинговые сделки со временем перерастают в долговременное и взаимовыгодное сотрудничество.

Сроки лизинга и размеры лизинговых платежей рассчитываются индивидуально в зависимости от характеристик имущества, его стоимости и прочих условий.

ООО "Лизинговая компания "ПАРТНЕРЫ"
финансовая группа ПАРТНЕРЫ
Лизинг сегодня - это перспективный способ финансирования бизнеса
Предлагаем предпринимателям и юридическим лицам в лизинг (финансовую аренду):
- транспортные средства
- спец. технику
- оборудование

Тула, ул. Луначарского, 25, тел. 47-39-94.
ООО «Лизинговая компания «ПАРТНЕРЫ» желает вам успехов в 2008 году!

Возьмите кредит наличными!
Кредиты наличными - это предоставление денежных средств как для решения бытовых вопросов,так и в случаях,когда вы решаете реализовать свою давнюю мечту: сделать запланированный ремонт,наконец-то поехать на учебу за границу,купить гараж для автомобиля...
Райффайзенбанк заботится о вас и ваших нуждах,о ваших мечтах и реализации ваших планов.
Филиал "Тульский":
Ул. Советская,2 (здание ДК ТОЗ).
Ул. Путейская,5 (ТЦ "Интерсити").
Тел.: 36-99-94,25-04-84.
www.raiffeisen.ru
Райффайзен БАНК
Народный кредит: срок кредита - от 1 до 5 лет; валюта кредита - рубли РФ; сумма кредита - от 25000 до 90000 руб.; процентная ставка по кредиту - от 15,5% до 19,5% годовых; комиссия по обслуживанию счета - 250 руб. ежемесячно; страховая премия (если применимо) - 149 руб. ежемесячно. Персональный кредит: срок кредита - от 1 до 5 лет; валюта кредита - рубли РФ,доллары США; сумма кредита - от 91000 до 750000 руб. и от 3600 до 25000 долларов США; процентная ставка по кредиту - от 11,5% до 17,5% годовых; комиссия за обслуживание счета - 0,19% от суммы кредита ежемесячно; страховая премия (если применимо) - 0,19% от суммы кредита ежемесячно. Комиссия за полное досрочное погашение - 5% от суммы остатка по основному долгу кредита. Комиссия за частичное досрочное погашение - 5% от суммы частичного досрочного погашения. ЗАО "Райффайзенбанк".

РУССКИЙ БАНК РАЗВИТИЯ

Вид вклада	Ставка, % годовых		
	Рубль	Доллар США	Евро
ПРОЩЕ ПРОСТОГО Срок 370 и 546 дней	10,5-11,0	7,5-8,0	6,5-7,0
ЗАСЛУЖЕННАЯ НАГРАДА Срок 1 год, выплата процентов ежемесячно либо капитализация, льготные процентные ставки при досрочном расторжении вклада	10,0	7,0	6,5
СВОБОДНЫЕ СРЕДСТВА Срок от 91 дня до 1 года, предусмотрено частичное снятие	5,5-9,5	3,5-7,0	2,0-6,0
БОЛЬШАЯ ЦЕЛЬ Срок от 91 дня до 1,5 года, ежемесячная выплата на пластиковую карту или капитализация процентов, возможность выбора точной даты окончания срока действия вклада	6,5-10,5	4,5-7,5	3,5-6,5
Сезонный вклад СОГРЕВАЮЩИЙ ПОДАРОК КАЖДОМУ ВКЛАДЧИКУ - РАСЧЕТНАЯ КАРТА "VISA"	8,5-9,5	6,5-7,5	5,5-6,5
ГАРАНТИЯ 2 ГОДА Срок 720 дней, пополняемый, при досрочном расторжении проценты выплачиваются по льготной ставке	10,5	8,0	7,0

Вклады пополняемые с автоматической пролонгацией.
ВКЛАДЫ ЗАСТРАХОВАНЫ (св-во • 419 от 11 января 2005 г.)
Время работы: пн. - пт. с 9.00 до 20.00, сб. с 10.00 до 18.00, без перерыва на обед. Выходной - воскресенье
Тула, ул. Советская, 12 (4872) 20-83-83
Новомосковск, ул. Садовского/Октябрьская, 25/30 (48762) 6-69-36
Филиал «Тульский» КБ «РБР» (ЗАО) Ген. лицензия Банка России - 2179 от 4 декабря 2003 г.

КВАРТИРЫ ОТ ИНВЕСТОРА
ЭКОИНВЕСТ
НОВОСТРОЙКИ г. Тулы
Жилой дом, Пролетарский р-н, ул. Немцова, район м-на "Голубой огонь", от 31500 р./кв.м
- 1-комн. кв-ры (41-50 кв. м)
- 2-комн. кв-ры (72-89 кв. м)
- 3-комн. кв-ры (95 кв. м)

Разрешение на строительство №71-047/07 от 12.04.07 г.
Жилой дом, пр. Ленина, 112-б, от 30000 р./кв.м
- 1-комн. кв-ры (45-62 кв. м)
- 2-комн. кв-ры (71-84 кв. м)
- 3-комн. кв-ры (83-115 кв. м)
- 4-комн. кв-ры (118 кв. м)

Разрешение на строительство №71-047/07 от 12.04.07 г.
ООО "ЭКОИНВЕСТ"
РАССРОЧКА • ИПОТЕКА
Т.: 40-92-40, 40-91-99
Тула, ул. Декабристов, 4-а (пн. - пт. с.9.00 до 18.00).

ВЕРТЕКС
Крупная российская фармацевтическая производственная компания
объявляет об открытии вакансии
МЕДИЦИНСКИЙ ПРЕДСТАВИТЕЛЬ

- высшее образование (мед. или фарм.)
- желательно наличие водительских прав

Обязанности: работа с врачами, аптеками, проведение презентаций. Полная занятость.
З/п от 30000 р. (оклад+бонус), мед. страхование, мобильная связь, представит. расходы, автомобиль, обучение
Перспективы профессионального, карьерного и материального роста
Тел./факс (812) 329-30-40.
E-mail:LSmirnova@genesis.spb.ru

ОАО "ВАНАДИЙ"
приглашает на работу:
ВАХТЕРОВ
Мужчины до 55 лет, без в/п.
З/п до 10000 руб.,
выплачивается своевременно два раза в месяц.
Полный соцпакет.
Справки по телефонам: 46-68-09, 46-69-29.

компания "ЭЛЬДОРАДО"
ПРИГЛАШАЕТ НА РАБОТУ
в открывающийся магазин в г. Новомосковск:

- ДЕЛОПРОИЗВОДИТЕЛЯ
- ПРОДАВЦОВ-КОНСУЛЬТАНТОВ
- КАССИРОВ
- МЕРЧЕНДАЙЗЕРОВ
- СОТРУДНИКОВ СКЛАДА

Собеседование будет проводиться
6 и 7 февраля с 10.00 до 13.00 и с 14.00 до 19.00
по адресу: г. Новомосковск, м-он Залесный, Рязанское шоссе, д. 2
Конт. тел.: 8-910-783-08-20, 8-905-641-90-90
ЭЛЬДОРАДО

ЦифрОград
ЦЕНТРЫ МОБИЛЬНЫХ ПЕРЕМЕН

Знаем о них все и обучим тебя
Хорошо работаем – хорошо отдыхаем
Здесь нет ерсно – настоящие вещи и планы
Мы дружная команда профессионалов
Страстный отдых

Для работы в городах Тула, Алексин, Щекино, Новомосковск открыта вакансия

продавец-консультант

Мы предлагаем:
- Бесплатное обучение, стипендия на период стажировки
- Возможность профессионального и карьерного роста
- Высокая оплата труда
- Официальное трудоустройство, соц. пакет

З/п при графике 2/2: 8 000 рублей
З/п при графике 5/2 или 3/1: 12 000 рублей

Обращаться по телефону:
8(963) 223 44 24
8(495) 775 05 86
E-mail: Lomakina.m@egrad.ru
www.egrad.ru

Наши требования:
- 18-28 лет, гражданство РФ.
- Образование не ниже среднего

Открытое акционерное общество «Агрокомбинат «Драгунский», место нахождения, почтовый адрес: 301246, Россия, Тульская обл., г. Щекино, ул. Пирогова, 43 (далее – Общество) настоящим уведомляет о начале процедуры замены держателя реестра акционеров Общества. Решение об утверждении регистратора Общества и условий договора с ним принято Советом директоров Общества 17 января 2008 г.

Данные о регистраторе: Открытое акционерное общество "Центральный Московский Депозитарий", место нахождения - 107078, г. Москва, Орликов переулок, д. 3, корп. В, фактический и почтовый адреса - 105082, г. Москва, ул. Большая Почтовая, д. 34, стр. 8; 300012, г. Тула, пр. Ленина, дом 77, офис 619.

Реестр Общества передается от Общества к регистратору 25 февраля 2008 года. Зарегистрированные лица вправе до передачи реестра получить справку от Общества о записях, проведенных по его лицевому счету Обществом в хронологическом порядке.

Музею-усадьбе Л.Н.Толстого "Ясная Поляна"

на постоянную работу требуются:

ВОДИТЕЛИ
категории "В"

ТРАКТОРИСТ
(для работы на Т-150, совмещение)

За справками обращаться по тел. в Щекино: (48751) 76-0-21, 76-0-96.

Юридическая фирма **ПРИЗЫВНИК**

Юридические услуги по законному освобождению и получению отсрочки от службы в армии

300028, Тула, ул. Оружейная, 15, корп. 1

пн.-пт. с 10.00 до 18.00,
сб. с 10.00 до 13.00
(по предварительной записи)
вск. - вых.

тел. 333-585
e-mail:prizyv@tula.net
http://www.prizyv.tula.net

Финансовая группа ПАРТНЕРЫ

ПО «ПартнёрЗайм»

Предоставление займов предпринимателям, физ. и юр. лицам

Займы

47-39-94

ПО «ПартнёрЗайм» - *оперативное решение ваших проблем!*

Тульский областной суд

объявляет об открытии вакансий на следующие должности государственной гражданской службы
(с указанием квалификационных требований):

- **Начальник материально-технического отдела, эксплуатации и ремонта зданий**
  Высшее профессиональное образование, не менее 4 лет стажа государственной гражданской службы или не менее 5 лет стажа работы по специальности.
- **Ведущий специалист 3 разряда (3 единицы).** Высшее профессиональное образование, не менее 2 лет стажа государственной гражданской службы или не менее 4 лет стажа работы по специальности.
- **Секретарь судебного заседания (3 единицы), секретарь суда.** Высшее юридическое образование, стаж работы по специальности не менее 3 лет.
- **Водитель категории "В" на легковой автомобиль (2 единицы),** стаж работы не менее 3 лет.

Заявления претендентов с соответствующими документами принимаются до 23.02.2008 г. по рабочим дням с 10.00 до 18.00 по адресу: 300600, Тула, пр. Ленина, 45, Тульский областной суд, к. 126.
Тел. 36-70-47, факс 36-70-47,
e-mail:oblsud@tula.net,
www.oblsud.tula.sudrf.ru.

На правах рекламы

СОХРАНИЛ И ПРИУМНОЖИЛ

Филиал "Среднерусский" ОАО "Собинбанк"
Лицензия Банка России №1317

ВКЛАДЫ

Участник системы страхования вкладов №358

Вид вклада	Сумма вклада	Срок	Ставки, % год	
			Рубли	$/€
Живые деньги* (% в конце срока) Изъятие до 50%!	от 30000 руб.[1] от 1000 $/€ [1]	734 - 1101 дн.	11,2-12	10
Крупный план* (% в конце срока)	от 3000 руб.[2] от 200 $/€ [2]	93 - 368 дн.	6 - 11	4 - 9
Крупный план+ (с капитализацией %)	от 3000 руб.[2] от 200 $/€ [2]	93 - 368 дн.	5 - 10	3 - 9
Эксклюзивный* (% ежемесячно)	от 500000 руб. от 30000 $/€	500 дн.	12	12
Выгодный (% в конце срока)	от 600000 руб от 20000 $ от 15000 €	368-734дн.	12-12,5	11-11,5 10-10,5

При досрочном расторжении вкладов выплачивается 2 - 12 % годовых.
В ПОДАРОК всем вкладчикам - ПЛАТЕЖНАЯ КАРТА!
* - можно выбрать ежемесячную схему выплаты % на платежную карту
1 - дополнительный взнос от 5000 р. (от 200$/€)
2 - дополнительный взнос от 2000 р. (от 200$/€)
Взносы принимаются если до окончания вклада не менее 30 дней.

СОБИНБАНК
www.sobinbank.ru
г. Тула, ул. Менделеевская, 2, тел. (4872) 30-85-95
г. Тула, ул. Коминтерна, 24-б, тел. (4872) 20-73-00
г. Тула, ул. Советская/пр. Ленина, 60/12, тел. 8 (910) 166-35-43
г. Ефремов, ул. Свердлова, 23, тел. (48741) 6-36-66
г. Новомосковск, ул.Кирова/Московская, 1/16, тел. (48762) 3-03-79

ГОСУДАРСТВЕННЫЙ РЕГИОНАЛЬНЫЙ ФОНД РАЗВИТИЯ ЖИЛИЩНОГО СТРОИТЕЛЬСТВА и ИПОТЕЧНОГО КРЕДИТОВАНИЯ
Учредителем фонда является администрация Тульской области.

ИПОТЕЧНЫЕ КРЕДИТЫ
от 10,75% годовых, без комиссий

СУБСИДИИ
- работникам бюджетной сферы
- многодетным семьям
- гражданам, проживающим в ветхом жилье

Режим работы: пн. - пт. с 9.00 до 19.00, сб., вск. с 10.00 до 16.00.
Тула, пр. Ленина, 40, тел.: 36-14-09, 36-36-09.

ООО ИНВЕСТИЦИОННАЯ КОМПАНИЯ
РОСТИНВЕСТ
Тел.: +7 (4872) 25-04-12 www.rostinvest.ru

ПОКУПАЕТ АКЦИИ:

Туламашзавод, Центртелеком, РАО ЕЭС, Сбербанк, Норильский никель, Полюс Золото, Ванадий Тула, Балтика, Роснефть и другие.

Россия, г.Тула, ул.Советская, д.47, Гостиный двор „Инд-Гарник", 4-й этаж, оф. 422
Лицензии профессионального участника РЦБ № 077-07772-010000 выдано ФСФР 17.04.2004

В аптечный супермаркет ТРЕБУЮТСЯ:

ФАРМАЦЕВТ
***
ПРОДАВЕЦ-КОНСУЛЬТАНТ
(желательно с медицинским образованием)

Тел.: 45-13-84, 45-01-08, 8-910-168-21-62.

Лицензия ЦБ РФ №391 от 17.06.97г.

БАНК "ПУШКИНО" АКЦИОНЕРНЫЙ БАНК
www.pushkino.ru

ДЕНЬГИ НА ЛЮБЫЕ ЦЕЛИ
/неотложные нужды, автокредиты/

В КРЕДИТ
ОТ БАНКА "ПУШКИНО"!

- МИНИМУМ ДОКУМЕНТОВ
- ЖИТЕЛЯМ ТУЛЫ И ТУЛЬСКОЙ ОБЛАСТИ
- БЫСТРОЕ ОФОРМЛЕНИЕ КРЕДИТА
- ДОСРОЧНОЕ ПОГАШЕНИЕ КРЕДИТА ПРИВЕТСТВУЕТСЯ

ВНИМАНИЕ !
клиентам с кредитной историей в Банке "ПУШКИНО" или "ИСТ БРИДЖ БАНКЕ" предлагаем кредиты на льготных условиях!

Приглашаем к сотрудничеству организации

ТУЛЬСКИЙ ФИЛИАЛ ОАО "АБ"ПУШКИНО"
г.Тула, ул.Революции, д.3, (4872) 36-10-10, 36-10-08
ПН.-ПТ. 9-20, СБ. 10-19
Доп. офис: г.Новомосковск, ул.Комсомольская, д.34-а
тел. (48762) 3-45-89, 6-22-41
ПН.-ПТ. 9-18, СБ. 10-16

Лиц. • 1885 от 19.01.2005 г. выд. ЦБ РФ на осущ. банк. деят.

ФОРАБАНК

ВКЛАД **"Обыкновенное чудо"**

Сумма вклада	92 дня	184 дня	367 дней
Вклад в рублях (в % годовых)			
от 10 000 руб. и выше	10,00*	11,00*	12,00*

10,7% 11,7% 12,7%

Открой вклад в январе и получи 0,7% годовых в ПОДАРОК!

*) Процентный доход по вкладам в части превышения суммы, рассчитанной исходя из действующей ставки рефинансирования Банка России, подлежит налогообложению в соответствии с законодательством РФ.

Подробности в офисе Банка:
ТК "Парадиз", тел. 30-79-52.
www.forateka.ru

БАЛТИКА
Филиал ОАО "Пивоваренная компания "Балтика" - "Балтика - Тула"
снимет в аренду
складские помещения
без офисных зданий
под хранение тары
площадью от 2 000 до 10 000 кв. м.
Месторасположение складов - Тула и область (не далее 30 км).
Цена договорная.
Тел.: (8-4872)-32-99-46, 32-99-56, 37-62-00.

АРЕНДА ОФИСОВ
в ТЦ "Металлург"
по ул. Металлургов, 55-б, от 550 руб./кв. м
Тел.: 48-00-48, 48-50-36.

ВЫБЕРИ СЕБЕ ДОМ

ДОРОГИЕ РЕКЛАМОДАТЕЛИ! Если вам нужно продать квартиры в новостройках, обращайтесь в отдел рекламы еженедельника «Слобода» по адресу: Тула, пр. Ленина, 116, 1-й этаж. СПЕШИТЕ! Объявление с фото стоит всего 315 руб. (в т.ч. НДС 18%).

НОВОСТРОЙКИ

Квартиры 3-4-комнатные в каркасно-монолитном доме площадью от 108,18 до 144 кв.м. Нежилые помещения площадью 82,8 и 117,6 кв.м по ул. Белкина в14-этажном доме (вставка). Сложившаяся инфраструктура. Одна квартира на этаже. Срок сдачи – 3-й квартал 2008 г. Телефон 35-14-12.

1-, 2-, 3-комн. кв. площадью от 42,95 до 82,65 кв. м в трех 14-эт. кирп. домах (ЖК «Кузнецкая слобода») по ул. Макаренко (напротив Серебровского рынка). Охраняемая территория, ландшафтный дизайн территории. Дом сдан. **АГЕНТСТВО НЕДВИЖИМОСТИ «ВАШ ДОМ».** Тел.: 31-01-01, 36-04-04.

1-, 2-, 3-комн. квартиры площадью от 41 до 115 кв. м в 16-эт. монолитно-кирпичном жилом доме по ул. Немцова (р-н м-на «Голубой огонь»). Улучшенная планировка. **ООО «ЭКОИНВЕСТ»**, тел.: 40-92-40, 40-91-99.

9-эт. кирп. жил. дом по ул. 9 Мая, 8 (р-н пл. Победы). Улучшенная планир. квартир, пласт. окна. От застройщика. Индивид. подход. 2-уровневые квартиры. Ипотека. Тел. 24-50-52.

НОВОСТРОЙКИ

2-комн. кв. площадью 114 кв. м на 9-эт. в кирпичном доме по ул. Демонстрации, 1-б (II очередь). Пластиковые стеклопакеты, улучшенная планировка, индивидуальное отопление. Дом сдан. Застройщик **ООО «СТРОМСЕРВИС ПЛЮС»**: 21-62-24.

1-, 3-комн. квартиры в монолитно-кирпичном доме (третья блок-секция) переменной этажности на пересечении улиц Кирова и Плеханова. Пласт. стеклопакеты, транспортная развязка, детская площадка, автостоянка. **АН «ТвинСервис»**, тел.: 30-55-88, 33-55-65, 40-55-88.

Элитный малоквартирный жилой дом по ул.С.Перовской, 3 и 5. Охраняемый двор, видеонаблюдение, потолки 3,6 м, часть квартир оборудована дымоходом для каминов, индивидуальное отопление, алюминиевые радиаторы. Тел. 24-50-52.

1-, 2-, 3-комн. квартиры в современном ЖК «Кутузовский» переменной этажности на пересечении ул. Кутузова и ул. Вильямса. Отличная планировка от 41,7 кв.м. Сдача – 3 квартал 2008 г. Возможна рассрочка, помощь в оформлении ипотеки. **ООО «Еврогруп Недвижимость»:** тел. 21-18-61.

1-, 2-, 3-, 4-комн. кв. площадью от 39 до 120 кв.м. в 2-х домах переменной этажности (12,14,22) (ЖК «Оружейная слобода») по ул. Михеева. Огороженная территория, подземный паркинг. Срок сдачи – сент. 2009 г. Инвестор ООО «Ин-Групп», тел.: 21-01-21, 8-903-840-22-85

1-, 2-, 3-комн. квартиры площадью от 42,18 до 88,55 кв.м в **14-этажной кирпичной пристройке к жилому дому по ул. Вильямса, 28 (жилой комплекс «Гулливер»).** Сдача – 3 кв. 2008 г. **АГЕНТСТВО НЕДВИЖИМОСТИ «ВАШ ДОМ».** Тел.: 31-01-01, 36-04-04.

1-, 2-, 3-комн. квартиры площадью от 45 до 118 кв.м в 16-эт. монолитно-кирпичном жилом доме по пр. Ленина, 112-б. Улучшенная планировка. **ООО «ЭКОИНВЕСТ»**, тел.: 40-92-40, 40-91-99.

1-, 2-, 3-комн. квартиры площадью от 42 до 93 кв.м в многоэтажном кирп. доме по ул. Староникитской, участок 35-а. ООО «СТРОМСЕРВИС ПЛЮС»: 21-62-24.

1-, 2-, 3-комн. кв. площадью от 45 до 99 кв. м в 9-эт. кирпичном жилом доме по ул. Староникитской, 90. Срок сдачи – 1 полугодие 2009 г. Застройщик **ООО «СТРОМСЕРВИС ПЛЮС»:** 21-62-24.

Объявления о продаже недвижимости на www.MySLO.ru. > Найти квартиру.

ЖИЛОЙ КОМПЛЕКС "КУТУЗОВСКИЙ"

Century 21 Еврогруп Недвижимость

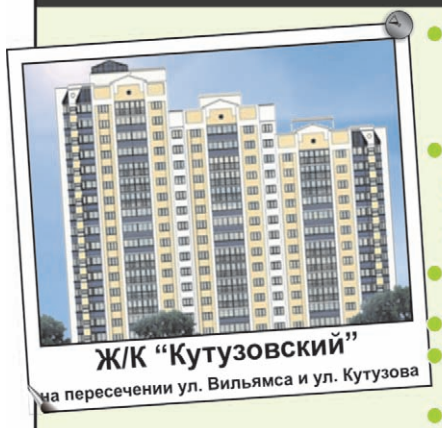

- 5-секционный монолитно-кирпичный дом переменной этажности (13 - 17 этажей)
- Площади квартир:
  - 1-комн. от 40,2 кв. м
  - 2-комн. от 57 кв. м
  - 3-комн. от 75 кв. м
- Многообразие планировок квартир
- Развитая инфраструктура
- Удобное транспортное сообщение
- Рассрочка
- Ипотека
- Обмен вашей квартиры на новую в этом доме

Объект кредитуется ОАО "Сбербанк России"

Генеральная лицензия Банка России №1481 от 03.10.2002 г.

8 (4872) 21-18-61

Офис продаж: Тула, ул. Путейская,5, ТЦ "ИнтерСити", 3-й этаж, www.egp.ru

ГРУППА КОМПАНИЙ ЕвроГруп ДЕВЕЛОПМЕНТ

ЮРИДИЧЕСКИЕ ФИРМЫ В ТУЛЕ

ФИРМА, АДРЕС	ВИДЫ УСЛУГ
АЛИБИ Тел. 33-50-33, в Москве 621-64-64.	**ТОЛЬКО СЛОЖНЫЕ ПРОЕКТЫ** Оригинальные подходы. Не советы, а решения.
Коллегия адвокатов Тульской области «Правовой Альянс» Тула, ул. Литейная, 12, оф. 3. Тел. / факс 39-39-46.	• Консультации, исковые заявления, договора; • представление интересов в судах, арбитраж; • споры, связанные с ДТП (в том числе со страховыми компаниями); • жилищные, земельные, наследственные и семейные споры.
ОЦЕНЩИК аудит · консалтинг · оценка Тула, ул. Менделеевская, 1, оф. 305, 308. Тел.: 36-10-90, 36-08-98, 253-6-25-29, 262-6-81-97.	Оценка всех видов имущества, проведение независимых оценочных экспертиз. **Юридические услуги:** оспаривание результатов оценки, сделок; защита мелких акционеров, защита налогоплательщиков в суде. Аудит, консультирование по налоговому и бухгалтерскому законодательству.
РЕГИОН **ООО «РЕГИОН»:** Тула, Красноармейский пр-т, 30. Тел.: 38-42-33, 31-52-02.	**Юридические консультации, составление исковых заявлений, жалоб, претензий, договоров. Представительство интересов в суде. Регистрация ООО, ИП, внесение изменений. Абонентское обслуживание предприятий. Сопровождение сделок с недвижимостью.**
Право юридическая фирма КОРПОРАЦИЯ Пять лет с Вами! Тула, пр-т Ленина, 57/ ул. Л. Толстого, 114-б, к. 12. Тел.: 701-021, 308-428.	**Юридические услуги:** регистрация ИП, ООО, ЗАО, ОАО, некоммерч. орг., изменения в учредительные документы, ликвидация предприятий (срочная), суды, недвижимость. **Бухгалтерские услуги:** постановка и ведение бух. учета, подготовка и сдача бух. отчетности, восстановление бух. учета. **Услуги оценки:** оценка недвижимости, транспорта, акций, бизнеса.

Наименование продукции	Дополнительная информация о продукции	Параметры	Цена, руб.
ОКНО ДВУХСТВОРЧАТОЕ	Профиль VEKA, фурнитура SIEGENIA AUBI	с/п 2-камерный, 32 мм	6950
БАЛКОННЫЙ БЛОК	Профиль VEKA, фурнитура SIEGENIA AUBI	с/п 1-камерный, 24 мм	9304
		с/п 2-камерный, 32 мм	10240
ОКНО ТРЕХСТВОРЧАТОЕ (открывается 1 створка)	Профиль VEKA, фурнитура SIEGENIA AUBI	с/п 2-камерный, 32 мм	9518
ОКНО ТРЕХСТВОРЧАТОЕ (открываются 2 створки)	Профиль VEKA, фурнитура SIEGENIA AUBI	с/п 2-камерный, 32 мм	11075

ПЛАСТИКОВЫЕ
ОКНА
21 века
• отливы, откосы
• подоконники
• двери, фасады
• перегородки
• москитные сетки
VEKA
KBE
PLAFEN
Зимнее проветривание в подарок!
Приглашаем дилеров к сотрудничеству.
Тула, Красноармейский пр., 30,
т.: 701-909, 333-886.

Окна Дома
ООО ОКНА ДОМА
Много не надо, достаточно лучшего KBE...
5-КАМЕРНЫЙ
ПРОФИЛЬ ПО ЦЕНЕ
3-КАМЕРНОГО
При заказе 4-х окон -
ОДНО ОКНО
Ул. Гармонная/Марата, 109/100,
т.: 40-56-65, 40-56-66.

кредит
*услуги по кредитованию оказывает банк "Ренессанс Капитал"
ОКНА
ПЛАСТИКОВЫЕ
Мосина, 2а, ТЦ "Стройдвор"
255-455
8-906-623-02-02
ДВЕРИ
СТАЛЬНЫЕ
Пр-т Пенина, 102, к.3
333-129
www.koltplus.ru
от 4950* руб.
*модель "Виктория", толщина полотна - 50мм; отделка - порошковое напыление; комплектация: глазок, два замка, броне-накладки
КОЛЬТ ПЛЮС

ТУЛА УЖЕ СТАВИТ
ТЕПЛЫЕ ОКНА ПО ЦЕНЕ СТАНДАРТНЫХ
ООО "Строймонтажпроект"
МОСКОВСКИЕ ОКНА
www.mosokna.ru
Красноармейский пр-т, д. 19
т. 38-40-10, 31-50-48
REHAU QUALITY
ОКОННЫЙ ДИЗАЙН
БРЭНД ГОДА/EFFIE 2006

ОКНА?
КОНЕЧНО VEKA
НАСТОЯЩЕЕ НЕМЕЦКОЕ КАЧЕСТВО
VEKA
Собственное производство
Скидки до 20%
Без % рассрочка на 6 месяцев
тел.: 384-017
700-840
Центральный п-к, 2, оф.3

Предъявителю купона дополнительная СКИДКА 5%
ДИЗАЙН ИНТЕРЬЕРА
Отличное качество
ГАРАНТИЯ 5 ЛЕТ!
ООО "ПРОФСТРОЙ"
ДОСТУПНЫЕ ЦЕНЫ
профили:
VEKA
PLAFEN
MACO
THYSSEN полимер
ПЛАСТИКОВЫЕ
ОКНА
"ЗИМНЕЕ ПРОВЕТРИВАНИЕ" В ПОДАРОК!
РАССРОЧКА
Алюминий фасадный окна, двери, перегородки.
Раздвижные лоджии (Provedal)
Поручни и ограждения из нержавеющей стали
Вентилируемые фасады (Alucom)
Приглашаем дилеров к сотрудничеству!
Тула, ул. Октябрьская, 21, оф. 11, тел. 47-00-30
Режим работы: пн. - сб. с 9.00 до 19.00, вск. - выходной.
Тула, Красноармейский пр., 19, 2-й эт., тел. 21-01-91
(вход со стороны м-на "Орхидея парфюм").
Новомосковск, ул. Шахтеров, 23, оф. 23, тел. (48762) 3-44-62.

ИП ЖУКОВА В.
ОРЕОЛ
ПЛАСТИКОВЫЕ ОКНА, ДВЕРИ
***
ОСТЕКЛЕНИЕ ЛОДЖИЙ
Профили KBE, EXPROF, фурнитура MACO
***
Ламинированный профиль всех цветов
***
ЖАЛЮЗИ РАССРОЧКА
У всех скидки, у нас дешево!
ПОДАРОК! Набор средств по уходу за окном
Тула, ул. Буденного, 97, оф. 38, тел./ф.: 21-35-54, 28-26-26.
Ул. Оборонная, 12, 2-й эт., оф. 1, тел.: 30-42-32, 30-42-29.

www.oknasok.ru
ООО "МЕГА-Т"
ОКНАСОК
35-83-31
ПЛАСТИКОВЫЕ ОКНА и ДВЕРИ
Раздвижные алюминиевые конструкции
КРЕДИТ ("Росбанк")
АКБ "Росбанк" Генеральная лицензия ЦБ РФ №2272
СКИДКИ! СКИДКИ! СКИДКИ!
Тула, ул. Болдина, 147-а.
Щекино, пл. Ленина, 1-а, оф. 315. Тел. (48751) 4-50-05.
АВСТРИЙСКАЯ ТЕХНОЛОГИЯ. КОНТРОЛЬ КАЧЕСТВА.

АСПИН фирма
• 3-, 5-камерный профиль
• Любые откосы ПВХ, "теплые" откосы
• БЕСПЛАТНО: замер, доставка
пластиковые
ОКНА
Входные и межкомнатные
ДВЕРИ
Тула, ул. Халтурина, 6-а, ТД "Свой", оф. 204,
т.: 21-10-98, 8-920-742-27-03.

Официальный партнер
ИнКо-Дизайн
Если вы любите тепло и уют, приходите к нам:
СОВЕРШЕННО KBE
ПЛАСТИКОВЫЕ
ОКНА • ДВЕРИ
межкомнатные входные
Кредит рассрочка
Допущен к установке в детских и лечебных учреждениях
БЕЗ СВИНЦА
Балконы и перегородки, лоджии из ПВХ и Al
10-летний опыт работы • Работаем по области
5-камерный профиль KBE - 70 мм по цене 3-камерного!
Тула, ул. Октябрьская, 93, т. (4872) 49-86-46.
Ул. Болдина, 98, ТЦ "Магистраль", т./ф.: (4872) 24-56-80, 38-39-44.
П. Арсеньево, м-н "Вертикаль", т. 8(48733) 2-12-84.

Ваши ОКНА
30-78-15
700-182
Ул. Оборонная, 31, 3-й эт.
ИЗ НЕМЕЦКОГО ПРОФИЛЯ SCHÜCO
КАЧЕСТВО, ДОСТУПНОЕ ВСЕМ!
✓ШКАФЫ-КУПЕ
✓ПЛАСТИКОВЫЕ ОКНА, ДВЕРИ, ЛОДЖИИ
✓ПОДОКОННИКИ ✓ОТЛИВЫ
✓ОТКОСЫ ✓РАССРОЧКА, КРЕДИТ
СКИДКИ!
ИП СУНДУКОВА

ИНДИГО ИНТЕРЬЕР
ул. Фрунзе, 3, оф. 403, 4 эт.
факс: 250-442
ЖАЛЮЗИ
РОЛЬСТАВНИ РУЛОННЫЕ
ВЕРТИКАЛЬНЫЕ (ТКАНЬ, СОЛОМКА)
ГОРИЗОНТАЛЬНЫЕ (АЛЮМИНИЙ, БАМБУК)
КОМПОЗИЦИОННЫЕ
МУЛЬТИФАКТУРНЫЕ
БЕСПЛАТНО!!! ЗАМЕР, ДОСТАВКА, УСТАНОВКА
Работаем в Туле и области

ЧП Горячев
Пластиковые ОКНА
VEKA
359-567
БЕСПЛАТНО: доставка, замер
Тула, пр. Ленина, 81, оф. 34
С 8.00 до 20.00, без выходных.
К КАЖДОМУ ОКНУ В ПОДАРОК ПОДОКОННИК, ОТЛИВ И МОСКИТНАЯ СЕТКА

нужные ОКНА
Пластиковые окна
КВЕ
Скидки до 20%
РАССРОЧКА
Оформление договора на дому (даже по области)
700-272
ЗАМЕР, ДОСТАВКА БЕСПЛАТНО
Пр. Ленина, 57, оф. 405
ИП Воеводин В. В.

BSG
Пластиковые окна Becker-System
(германский сертификат качества RAL)
Режим эксплуатации от -45 до +50 °С
3-камерный профиль, ширина 62 мм
Двойная уплотнительная система (Германия)
Рассрочка платежа • Гибкая система скидок
Каждому покупателю в ПОДАРОК:
1 окно - отлив;
2 и более окон - отлив или москитная сетка.
Замер, доставка, демонтаж - БЕСПЛАТНО!
Тула, ул. Мосина, 29, ТЦ "Мастер", оф. 212
Т.: 28-10-15, 8-961-148-60-60, 25 08 95, 25 08 98 (доб. 175).

ЕвроОкна
Окна без проблем
Официальный дилер компании
КВЕ
3- и 5-КАМЕРНЫЙ
НЕМЕЦКИЙ ПРОФИЛЬ
Противовзломная фурнитура
Системы климат-контроля
Кредит
Алюминиевые системы PROVEDAL
Тула, ул. Советская, 4, 4-й эт., оф. 401. Тел.: 25-06-02, 25-06-31.
www.eurookna.ru

КВЕ
Липецкий завод светопрозрачных конструкций
ОКНА ПЛАСТИКОВЫЕ
т. 40-90-72
Тула, ул. Пролетарская, 28 (ост. «Ул. Степанова»)
Скидки до 25%
Рассрочка
ИП Пилипенко

ОКНА ТУЛЫ
украшаем любимый город
ЛАМИНАЦИЯ
ПРОТИВОВЗЛОМНАЯ ФУРНИТУРА AUBI
PORTAL (раздвижные створки)
ЭРКЕР
КВЕ
PROPLEX
Тула, ул. Кутузова, 13, 3-й этаж (ДК комбайностроителей).
Т.: 28-27-78, 25-07-78, 8-920-277-64-60.
ИП Голованова Е. Н.

ОКНА на ВЕКА
VEKA
• пластиковые окна
• остекление балконов и лоджий
• подоконники • откосы
Вас защитят наши окна
ветер дождь жара
ДОСТУПНЫЕ ЦЕНЫ
Тула, ул. Рязанская, 1, оф. 404.
35-99-17
ИП Ю. Ю. Ю

ТРОЯ
РАССРОЧКА
пластиковые ОКНА ДВЕРИ
конструкции из ПВХ
ОТКОСЫ
REHAU
ЗАМЕР, ДОСТАВКА - БЕСПЛАТНО!
Тула, ул. 9 Мая, 3, оф. 316,
тел.: 35-01-96, 8-920-7-600-600.
ИП Третьяков В. В.

ЗВОНИТЕ НАМ! 34-57-63, 38-49-39 • Ул. М. Горького, 27
• ОКНА, ДВЕРИ
• ЛОДЖИИ, БАЛКОНЫ
• ЗАКЛЮЧЕНИЕ ДОГОВОРОВ НА ДОМУ
• РАБОТАЕМ ПО ТУЛЕ И ОБЛАСТИ
• РАССРОЧКА
ПЛАСТИКОВЫЕ ОКНА
АКЦЕНТ
БЕСПЛАТНО: консультация, замер, доставка
СКИДКИ ПОДАРКИ
Тел.: 47-49-14, 38-49-39 • Ул. Октябрьская, 39
ИП Попова А. С.

Фирма «Надежные двери»
Стальные двери
ЗАВОДСКИЕ ДВЕРИ ТОРЭКС TOREX
Собственное производство
Спецпредложение на металлические двери от 3990 р. и 5990 р.
Замер и доставка по Туле БЕСПЛАТНО
ПЛАСТИКОВЫЕ ОКНА
Скидки, рассрочка, кредит
Тел.: 34-68-70, 31-58-80.
Тула, ул. Литейная, 9, 2-й эт.
ИП Сорокин А. В.

ЖАЛЮЗИ НОВАЯ КОЛЛЕКЦИЯ
ОКНА ПВХ
РОЛЬСТАВНИ
Замер, установка - БЕСПЛАТНО!
www.verend.ru
VD ВЕРЕНД-ДИЗАЙН
350-291, 249-945
Ул. 9 Мая, 3, оф. 306
ИП Попов В. И.

фирма СТИЛЬ
ПАРАДНЫЕ ДВЕРИ
СТАЛЬНЫЕ:
Гардиан
СТИЛЬ*
МЕЖКОМНАТНЫЕ:
Маэстро
Ампир
Окна КВЕ пластиковые
*двери собственного пр-ва: ЛамДВП, рейка, МДФ сосна, ясень, дуб
Красноармейский пр., 7, оф. 100, т. 36-89-36.
Ул. Коминтерна, 24-д, оф. 212, ТЦ "Наш дом", т. 25-07-20.
ФИРМА СТИЛЬ - ПАРАДНЫЕ ДВЕРИ

ТОЛЬКО НАДЕЖНЫЕ ПРОИЗВОДИТЕЛИ ГЕРМАНИИ
GALLERY ГАЛЕРЕЯ ОКОН
REHAU
КВЕ
THYSSEN POLYMER
• Профили 70 мм по цене 60 мм
• Стеклопакет 38 мм по цене 28 мм
• Рассрочка 4, 6, 8, 10 месяцев, кредит до 3 лет
• Хорошие скидки и спецпредложения
30-50-50
Тула, Красноармейский проспект, дом 8-а

ДИЛЕКС группа компаний
пластиковые ОКНА
собственное производство
PROPLEX
КВЕ
Реально низкие цены! Достойное качество!
РАССРОЧКА 0% до 6 месяцев
СКИДКА 15%
701-902
200-900
Доставка, замер, БЕСПЛАТНО +
Тула, ул. Советская, 60, оф. 25, 2-й эт.
(вход рядом с "Детским универмагом")
ИП Шевч Г. В.

ИП МАЛЬКИНО. А.
беспроцентная РАССРОЧКА до 12 месяцев
Достойное качество при доступных ценах!
товар сертифицирован
ЕВРОВЕК
КВЕ
ARTEC оконные системы
ПЛАСТИКОВЫЕ ОКНА
ул. Тургеневская, 59,
тел./ф. 36-13-33.
пр. Ленина, 104, оф. 12
(цок.), тел./ф. 35-40-63.

Липецкий завод светопрозрачных конструкций
Официальный представитель
ПЛАСТИКОВЫЕ ОКНА, ДВЕРИ
БЕСПЛАТНО: замер, доставка
ИНТЕРЕСНАЯ ЦЕНА
30-88-91, 700-272
Тула, пр. Ленина, 57, оф. 401
ООО "Адреналин"

СПЕZ ОКНА
Не во сне, а наяву...
38-40-26

Тульский МАСТЕР
ОКНА
PROPLEX АВСТРИЙСКИЕ ОКОННЫЕ ТЕХНОЛОГИИ
замер, доставка БЕСПЛАТНО
ЛОДЖИИ ОТКОСЫ
Стиль Уют Доступность
КРЕДИТ
ГАРАНТИЯ 5 ЛЕТ
Офисы в Туле и области.
тел.: 27-22-94, 38-31-12, 38-31-13.

100% заводское качество
УЮТ компания
ПЛАСТИКОВЫЕ ОКНА
REHAU КВЕ VEKA
Только этой зимой 5-камерный профиль ДЕШЕВЛЕ 3-камерного!
фурнитура AUBI 300
Алюминиевые конструкции Provedal
ДЛЯ ОСТЕКЛЕНИЯ ЛОДЖИЙ И БАЛКОНОВ
Москитные сетки
Откосы ПВХ
ПОДАРКИ и хорошее настроение ГАРАНТИРУЕМ!
Ул. Ленина, 12, оф. 16
38-35-08 30-20-02

ИЩИ «ДОЗОР-КЛАД» ВМЕСТЕ СО «СЛОБОДОЙ» И MySLO.ru

Знаете ли вы, что где-то в Туле спрятаны ценные подарки? Найти их может любой желающий!

Для этого нужно всего лишь:

1 **Купить** свежий номер «Слободы» или **зайти** на MySLO.ru>Форум>DOZOR Тула>DOZOR Клад.

2 **Прочитать загадку**, в которой зашифровано место, где лежит клад, и разгадать ее! В помощь будут две подсказки, которые более точно указывают на зашифрованное место. Первая подсказка появится на MySLO.ru>Форум>DOZOR Тула>DOZOR Клад в четверг, вторая – в пятницу.

3 **Прийти на место и забрать «сокровища».** Если клад никто не обнаружит в течение пяти суток, то он перепрятывается и загадывается новая загадка в следующем выпуске «Слободы» и на **MySLO.ru>Форум>DOZOR Тула>DOZOR Клад.**

Напоминаем прошлое задание:
19 раз мимо этого места проходил, а под дорогу ни разу не заглядывал. Наверно, неказистого пучка света не хватило. А улица здесь при чем?

Комментарии:
Клад был спрятан в туннеле под железнодорожным полотном прямо напротив дома №19 по ул. Приупской в Криволучье, неподалеку от одноименной станции. На железную дорогу должны были навести слово «проходил» (ходят паровозы) и фраза «под дорогу». Адрес: Приупская, 19 вычислялся по фразам «19 раз» и «а улица здесь при чем?» (при Упе!). «Неказистый пучок света» – кривой луч – это указание на район, в котором был спрятан клад.

ИТАК, ЗАДАНИЕ №26:
Бесстрашные воины – последний советский маршал и железный хромец – чешской конки испугались и в овраг поспрыгивали.

Первыми клад №25 обнаружили туляки Михаил «Михалыч» и Дмитрий «Demon». Они получили приз от нашего спонсора пивоваренной компании «Балтика» и фирменные сувениры «Слободы» и портала MySLO.ru!

СЧАСТЛИВЧИК НЕДЕЛИ

УЗНАЙ СВОЙ ДОМ!

Каждую неделю «Слобода» публикует фото тульского дома. Если вы узнали на фотографии свой дом, звоните к нам в редакцию **в пятницу, 1 февраля, в 14.00 по тел. 35-48-14.** Первый дозвонившийся и угадавший свой дом жилец получит приз в размере квартплаты за месяц. Дом по адресу: Тула, ул. Бондаренко, 27, опубликованный в прошлом номере, узнала **Галина ШЕВЯКОВА.**

«ШАХТЕР» – ОТЛИЧНЫЙ ОТДЫХ КРУГЛЫЙ ГОД!

Красивый комфортабельный коттедж на берегу реки в окружении сосен может в любой момент стать вашим. Хотя бы на выходные!

Внутри есть все, что нужно для комфортного отдыха.

Лучший отдых – это смена обстановки. Достаточно вырваться из душного плена квартиры, из городской суеты и сбежать в тихое местечко, где воздух свеж и прозрачен, где атмосфера спокойствия и уединения – и даже короткие выходные покажутся небольшим отпуском, возвращающим силы и дарящим душевное равновесие…

Летом сменить обстановку и выехать на природу – дело простое и привычное. Но лето далеко... Зато пансионат «Шахтер» – совсем близко! И рад принять вас в любое время года!

В апреле прошлого года на территории одного из участков пансионата «Шахтер» началась большая стройка. Уже летом здесь можно было увидеть симпатичные домики, которые, как нам удалось узнать, строят и оборудуют специально для комфортного отдыха в холодное время года. Задумали – и сделали! Сейчас в «Шахтере» в любую погоду гостей ждут коттеджи современного дизайна, оформленные в милом деревенском стиле. Это **4- и 6-местные домики** с гостиной и двумя спальнями, кухней с бытовыми приборами, посудой и аксессуарами. Для вас – **все удобства**, включая спутниковое телевидение, автостоянку, столовую.

«Шахтер» – это атмосфера уюта и покоя, запах свежего дерева, аромат **шашлыка**, сочного и мягкого (кстати, приготовить его здесь можно и самим – мангал и угли вам предоставят). Днем можно взять спортивный инвентарь на **базе проката**, сходить в **сауну**, а вечером – прогуляться между высоченными соснами по дорожкам, освещенным мягким светом фонарей... Вот это и есть настоящий отдых!

В «Шахтере» будут рады и большим компаниям. Повара пансионата сформируют меню для вашего **корпоратива, дня рождения, свадьбы** или просто беззаботного отдыха. Персонал ресторана накроет столы **банкетного зала** (на 45 мест) или доставит кушанья в ваш домик. А администрация возьмет на себя заботы по **организации любых мероприятий и торжеств**.

Добро пожаловать в «Шахтер»! Приезжайте и отдыхайте в красивейшем уголке Тульской области в любое время года!

Екатерина БЕЛОВА.

Бронирование мест по тел.
в Туле: 35-00-95, 8-960-600-38-38;
в Алексине: 8 (48753) 77-192, 8-905-11-33-166.

АВТОШКОЛЫ

ТОТШ РОСТО (ДОСААФ)
Тула, ул. Тимирязева, 70, комн. 127, 128, 213. Тел.: 215-228, 70-00-35, 215-224.

● Набор по подготовке водителей категорий **«А», «В», «ВС», «D», «Е», с «С» на «В».**
● Подготовка молодежи, подлежащей призыву в ВС РФ, на категорию «ВС».
● Первоначальное обучение вождению на автотренажере.

ОПЛАТА ЧАСТЯМИ.
Лиц. А 002719 от 121.05.04 г.

Автошкола «АВТОАЛЬЯНС»
Тула, ул. Седова, 27, тел. 38-40-12, ул. Марата, 35-в, тел. 42-75-05.

Подготовка водителей категории «В»:
● Квалифицированный преподавательский состав.
● Наработка уверенности после автошколы.
● Новый автопарк **РЕНО** и отечественных автомобилей.
● Срок обучения 2-2,5 мес.
● Студентам скидки.
● Индивидуальное обучение.
● Группы выходного дня.
Лиц. деп. обр. ТО №0415/0293

АТЕЛЬЕ

САЛОН-АТЕЛЬЕ КОЖИ
Тула, ул. Пролетарская, 24, тел. 40-53-41.

▸ Производит пошив, перекрой, ремонт изделий из натуральной кожи и натурального меха. ▸ В наличии и под заказ кожа (более 50 видов). ▸ Изготовление эксклюзивных моделей из выставочных образцов. ▸ Меха: норка, песец, лиса, рысь, нерпа и др. ▸ Обтяжка автосалона кожей. ▸ Дисконтные карты.
ЧП Архипова О. А.

Салон «ШТОРЫ И КАРНИЗЫ»
«Ярмарка на Фрунзе», ТЦ «Мастер», 2-й эт., б. 214, 232/3, тел.: 25-08-95, 25-08-96 (доб.134); ТЦ «Наш дом», 2-й эт., б. 224, тел./ф. 25-06-94.

● Карнизы 500 видов в наличии, заказ.
● Ткани 1500 видов, готовые шторы.
● Пошив штор, покрывал, чехлов.
● Оформление гостиниц, школ (льготы).
● Кредит и б/н расчет.

НОВОГОДНИЕ СКИДКИ 5%!
ИП Козлова Е. В.

СКОРНЯК высшей квалификации
Тел.: 21-31-42, 8-903-841-41-15.

Принимает заказы на пошив, ремонт, перекрой изделий из натурального меха. Цветной кролик (имп.). Обновление старых изделий на новые модели. Сроки минимальные, скидки

МАСТЕР
Тел.: 37-07-18, 8-903-038-41-80.

Принимает заказы на изготовление и ремонт головных уборов. В наличии имеются образцы, эксклюзивные модели.
ИП Голубева Н. Е.

МЕДИЦИНА

Качественная наркологическая помощь, проверенная временем
Тел.: 27-25-87, 49-02-78.
НАМ 6 ЛЕТ.

● Снятие похмелья, быстрое вытрезвление, выведение из запоя, детокс на дому. ● Надежное избавление от алкогольной зависимости. ● Опытные врачи, лучшие методики, современные препараты помогут вам, когда вы нуждаетесь в помощи. ● Гарантия качества. ● Круглосуточная поддержка лечащим врачом.
● Консультации психиатра.

Мы ориентированы на любой достаток.
Срочный выезд врача 24 часа в сутки.
О противопоказаниях и побочных действиях консультируйтесь у врача.
ООО «Медуница». Лиц. А 442818, выд. деп. здрав. ФД МТО.

ЛЕЧЕНИЕ АЛКОГОЛИЗМА
Тел.: 38-40-45, 38-38-38.

ЗАПОЙ? МЫ ПОМОЖЕМ:
● выведение из запоя;
● капельницы на дому;
● блокада алкогольной зависимости, введение препарата «ТОРПЕДО».

ДОСТУПНО.
О противопоказаниях и побочных действиях консультируйтесь у врача.
ООО «МЦ «АВИЦЕННА». Фед. лиц. 71-01-000188.

Центр «ДОВЕРИЕ»
Тула, Ф. Энгельса, 137, тел. 36-33-20.

АНОНИМНОЕ ЛЕЧЕНИЕ И ПРОФИЛАКТИКА АЛКОГОЛИЗМА И ТАБАКОКУРЕНИЯ МЕТОДОМ КОДИРОВАНИЯ ПО А. Р. ДОВЖЕНКО.

Прием ведут тульские врачи-наркологи высшей квалификации.

● **Врач – СИДОРОВ АЛЕКСАНДР ПЕТРОВИЧ.**

Принимает: пн., вт., ср., пт. с 10.00, сб. с 9.00.

● **Врач – СКРЫЛЬКОВ ИВАН ДМИТРИЕВИЧ**. Лечение алкоголизма, табакокурения, избыточного веса различными методами психотерапии.

Принимает: четверг с 9.00 до 17.00.
О противопоказаниях и побочных действиях консультируйтесь у врача.
Лиц. №71-01-00358 от 13.12 2007 выд. деп. здравоохр. ТО.

Медицинский центр «ГАРМОНИЯ ЖИЗНИ»
Тула, ул. М. Тореза, 1, 4-й эт. (ост. «Ул. Первомайская»). Тел.: 31-99-54, 8-910-943-60-70, прием: с 10.00 до 19.00.

● Полное обследование организма за 1,5 часа (биорезонансная диагностика), УЗИ, ЭКГ. ● По любым медицинским вопросам, связанным с заболеваниями сердца, сосудов, нервной, пищеварительной, эндокринной, мочеполовой систем, беременностью, обращайтесь в наш медицинский центр.
Прием ведут ведущие специалисты города и области, к.м.н., ассистенты медицинских кафедр Тулы и Москвы.
О противопоказаниях и побочных действиях консультируйтесь у врача. ИП Цкипури Г. Н.
Лиц. № 0211/00925, выд. деп. здравоохр. ТО.

Областная бальнеологическая ЛЕЧЕБНИЦА
(Косогорская водогрязелечебница) 70 лет эффективной работы Тула, пос. Косая Гора, ул. Пушкина, 24. Тел. 24-39-52.

Лечение безмедикаментозными методами:
● остеохондроза, радикулита, плексита; ● дисковых грыж поясничного отдела позвоночника; ● артритов, полиартритов; ● воспалительных гинекологических заболеваний; ● бесплодия; ● экземы, псориаза, нейродермита; ● простатита.
О противопоказаниях и побочных действиях консультируйтесь у врача.
Лиц. №71-01-000285 от 16.04.2007 г.

СЛУЖБА КРУГЛОСУТОЧНОЙ НАРКОЛОГИЧЕСКОЙ ПОМОЩИ
Тел.: 28-20-20, 384-483.

● Выведение из запоя, снятие алкогольной интоксикации.
● Лечение похмельного синдрома.
● Блокада алкогольной зависимости.
● Консультации психолога, психиатра-нарколога.
● Введение препарата «ТОРПЕДО», «ДДД».

Индивидуальный подход, внимательное отношение.
О противопоказаниях и побочных действиях консультируйтесь у врача.
ООО «МЦ «АВИЦЕННА». Фед. лиц. 71-01-000188, выд. деп. здравоохр. ТО.

КАЧЕСТВЕННО, НАДЕЖНО, АНОНИМНО
Тел.: 35-84-35, 35-87-03, 8-915-685-33-66.

● Снятие алкогольной интоксикации.
● Лечение алкогольной зависимости.
● Снятие абстинентного синдрома.
● Помощь психолога.
● Лечение в условиях дневного стационара и на дому.
● Передовые, новейшие технологии.
● Грамотные специалисты.
● Одноместные комфортабельные палаты.
О противопоказаниях и побочных действиях консультируйтесь у врача.
Лиц. №71-1448/07 от 13.12.2007

Медицинские центры «УРОМЕД»
Тула, ул. 9 Мая, 8. Тел. 245-900. Тула, ул. Галкина, 16. Тел. 499-777. www.uromed.tula.ru

● **УРОЛОГ-АНДРОЛОГ:** простатит, импотенция, бесплодие, кондиломы.
● **ДЕРМАТОЛОГ** (взрослый и детский): заболевания кожи, грибковые инфекции.
● **ВЕНЕРОЛОГ: полная диагностика** половых инфекций (ПЦР – 25 инфекций, экспресс-мазки – 30 мин.), профилактика «случайных связей».
● **СЕКСОЛОГ:** анонимное решение любых сексуальных проблем.
● **ГИНЕКОЛОГ:** инфекции, эрозии, контрацепция, спирали, бесплодие, миома.
● **ЭНДОКРИНОЛОГ:** сахарный диабет, забол. щитовидной железы, ожирение.
● **ТЕРАПИЯ (гастроэнтеролог, нефролог, кардиолог, ЭКГ).**
● **НЕВРОЛОГ:** остеохондроз, радикулит, головокружение, последствия инсульта.
● **УЗ-ДИАГНОСТИКА:** любые органы и сосуды.
О противопоказаниях и побочных действиях консультируйтесь у врача.
ООО «Фонд развития эффективной медицины» Лиц. А 442864. Выд. деп. здравоохр. ТО.

ПОМОЩЬ ДЕТЯМ без лекарств, лазера и операций
Тула, ул. Дм. Ульянова, 17 (ЖД больница).

Гарантируем устранение: ● РАЗР. АДЕНОИДОВ И ХР. ТОНЗИЛЛИТА (аден. и минд. остаются, нос. дых. появляется после 1-3 процедур), ГАЙМОРИТА (без проколов), ЗАЛОЖЕННОСТИ, РИНИТА; ● аллергии; ● мед. рефл. точ. массаж (детский); ● энурез, заикание и корректировка речи; ● восп. лимф. узлов; ● гарант. уменьшение объемов шеи, талии, бедер, в т. ч. при заболеваниях эндокринной и лимф. систем (дети и взрослые).
● Устранение глухоты и ожирения.

ПРИЕМ ВЗРОСЛЫХ И ДЕТЕЙ (БЕЗ ВЫХОДНЫХ).
Запись по тел.: 39-72-83, 38-33-65, (905)117-95-59 (каб. 26).
О противопоказаниях и побочных действиях консультируйтесь у врача.
Лиц. №А 459452 выд. деп. здравоохр. ТО

ГИНЕКОЛОГИЧЕСКАЯ КЛИНИКА «Центр здоровья женщин»
Тула, ул. М. Мазая, 3, тел./факс 44-34-88. Аборты, эрозии, воспалительные заболевания. Врачи высшей, 1-й категорий.

Искусственное прерывание беременности может повлечь вредные последствия для здоровья.
О противопоказаниях и побочных действиях консультируйтесь у врача.
Лиц. №71-01-000051 от 10.02.2005 г.

Центр косметологии и эстетической медицины «КОСМЕД»
Тула, ул. Марата, 24-а (рядом с «Мельницей»), тел. 40-20-91.

● **Косметолог.** Лечение проблемной кожи от мезотерапии до контурной пластики. Аппаратная шлифовка кожи. Удаление рубцов, растяжек. Микродермабразия. Удаление папиллом, бородавок.
● Увеличение объема губ.
● Био- и электроэпиляция.
● Перманентный макияж. ● Пирсинг любой.
● **SPA-массажный кабинет.** Аппаратный вакуумный массаж. Инфракрасная кабина. Релаксирующий испанский массаж. Тайский массаж и т.д.
● **Гинеколог.**
● **Эндокринолог.**
● **Диетолог** (работает школа коррекции веса).
● **Флеболог.**
● **Сексолог.**
● **Гидроколонотерапия** (аппаратное очищение организма). ● Гирудотерапия.
Турбосолярий (вертикальный).
NEW! Автозагар.
● **Космецевтика для домашнего ухода.** Консультации врача.
О противопоказаниях и побочных действиях консультируйтесь у врача.
Мед. лиц.№459477 ООО «ВОДОЛЕЙ»

ВРАЧ ФЛЕБОЛОГ - СОСУДИСТЫЙ ХИРУРГ
Запись по телефону 38-53-58 (в любое время).

● Лечение варикозного расширения вен без операции.
● Компрессионное флебосклерозирование. Недорого.
● Антиварикозные гольфы, чулки, колготы.
● Атеросклероз, эндартериит, тромбофлебит нижних конечностей.

Возможен выезд врача на дом.
О противопоказаниях и побочных действиях консультируйтесь у врача.
ЧП Казьмин З. В.
Лиц. А 459522, выд. деп. здравоохр. ТО.

ВРАЧ ПСИХИАТР-НАРКОЛОГ, ПСИХОТЕРАПЕВТ-ГИПНОЛОГ ПОМИНОВА Галина Елизарьевна
1. Анонимное лечение и профилактика АЛКОГОЛИЗМА методом кодирования по А.Р. Довженко.
Сеансы по вторникам, воскресеньям в 9.00 (без алкоголя от 2-х суток и более). Цена 1500 руб.
2. Лечение ожирения. С обучением САМОРЕГУЛЯЦИИ.
1-й и 3-й четверг каждого месяца, с 9.00 до 18.00.
АДРЕС и тел. см. в рубрике «Частные объявления».
О противопоказаниях и побочных действиях консультируйтесь у врача.
Лиц. Г 937522 от 10.02.04г., выд. деп. здравоохр. ТО.

Клиника урогинекологии «ВИТА ПЛЮС»
Тула, ул. Смидович, 11, тел. 33-25-26.

Опытные высококвалифицированные **УРОЛОГИ, АНДРОЛОГИ, ГИНЕКОЛОГИ** проведут полноценное **ОБСЛЕДОВАНИЕ И ЛЕЧЕНИЕ** на уникальном эксклюзивном оборудовании США, Японии, Ю. Кореи и России.
ЭФФЕКТ С ПЕРВЫХ ПРОЦЕДУР.
Предварительная запись по телефону с 9.00 до 17.00.
О противопоказаниях и побочных действиях консультируйтесь у врача.
Лиц. А469796 от 15.01.04 г., выд. деп. здравоохр. ТО.

Поликлиника «ВИРМЕД»
Тула, ул. Болдина, 98. Тел. 26-95-97.
НАМ 10 ЛЕТ!

● Консультации врачей.
● Наблюдение ребенка личным педиатром.
● Лабораторные исследования (биохимия, гематология, ПЦР-диагностика, ИФА). ● Вакцинация от инфекционных болезней.
● Функциональная диагностика (УЗИ, РеоЭГ, ЭКГ, суточное мониторирование АД и ЭКГ). ● Массаж.

НАШИ СПЕЦИАЛИСТЫ РЕШАЮТ ПРОБЛЕМЫ!
О противопоказаниях и побочных действиях консультируйтесь у врача.
Лиц. Росздравнадзора №71-01-000239 от 14.09.2006.

ЦЕНТР ПСИХОТЕРАПИИ профессора В. Л. Малыгина
Тула, ул. Коминтерна, 18, поликлиника МСЧ №7. Тел. 36-97-15.

● **ЛЕЧЕНИЕ АЛКОГОЛИЗМА; ● ВЫВЕДЕНИЕ ИЗ ЗАПОЯ;**
● **ЛЕЧЕНИЕ ИГРОМАНИЙ;**
● **ДЕТСКИЙ ПСИХИАТР;**
● **КОНСУЛЬТАЦИИ ПСИХОТЕРАПЕВТА** (приступы паники, неврозы, депрессия, вегетососудистая дистония, эпилепсия, ЭЭГ-контроль).
О противопоказаниях и побочных действиях консультируйтесь у врача.
Лиц. А459510 от 24.02.03. ПБОЮЛ Малыгин В. Л.

СРОЧНО, КАЧЕСТВЕННО! УЗИ-ДИАГНОСТИКА МСЧ № 5
Тел.: 22-16-62, 8-910-704-27-82. Автолайн №15, 35, 12/15. Воскресенье – выходной. ВОЗМОЖЕН ВЫЕЗД НА ДОМ.

● БРЮШНАЯ ПОЛОСТЬ ● УРОЛОГИЯ (в т. ч. ректальным датчиком) ● АКУШЕРСТВО И ГИНЕКОЛОГИЯ (в т. ч. влагалищным датчиком, снимки плода) ● МОЛОЧНЫЕ И ЩИТОВИДНАЯ ЖЕЛЕЗЫ ● ОНКОПОИСК ● ВЕСЬ ОРГАНИЗМ (1090 р.).
О противопоказаниях и побочных действиях консультируйтесь у врача.
ООО «Интерфази». Лиц. А 459493, выд. деп. здравоохр. ТО.

Сеть оптик «ОЧКИ ДЛЯ ВАС»
Тула, ул. Вильямса, 30, тел. 48-48-56.

● Широкий выбор оправ от ведущих производителей. ● Изготовление очков любой сложности.
● Мягкие контактные линзы и средства по уходу за ними. ● Цветные контактные линзы.
● Компьютерные очки. ● Очки для водителей.

www.kolinz.ru
«ОЧКИ ДЛЯ ВАС»:
▸ **Тула, ул. Тургеневская, 69, тел. 36-03-05.**
▸ **Тула, ул. Марата, 26, тел. 40-52-16.**
▸ **Тула, ул. Советская, 8 (помещение аптеки «Та самая»), тел. 27-05-61.**
▸ **Тула, ул. Путейская, 5, ТЦ «Интерсити», 1-й этаж, зал С, тел. 21-47-04.**
▸ **«ЦЕНТР ОПТИЧЕСКОЙ КОРРЕКЦИИ ЗРЕНИЯ». Суворов, ул. Ленинского Юбилея, 2-а, тел. (263) 2-53-96.**
▸ **Новомосковск, ул. Комсомольская, 34-а, тел. (262) 2-49-79.**
О противопоказаниях и побочных действиях консультируйтесь у врача.
Лиц. 64/2003-0271-01316

Медицинский центр «ГАРМОНИЯ ЖИЗНИ +»
Тула, ул. Сурикова, 16 (р-н РТИ), тел.: 35-84-35, 35-87-03.

● Терапевт. ● Эндокринолог.
● Гинеколог. ● Невропатолог.
● Кардиолог. ● Хирург.
● ЛОР. ● УЗИ.
● Биорезонансная диагностика.
● Косметолог. ● Лечебный массаж.
● Детский массаж. ● Гирудотерапия.
О противопоказаниях и побочных действиях консультируйтесь у врача.
Лиц. №71-1448/07 от 13.12.2007

ВРАЧ-ГИНЕКОЛОГ высшей категории ОЛЬГА ИВАНОВНА ВОЛКОВА
Тула, ул. Ф. Энгельса, 143, медицинский кабинет «АУДИОМЕД». Запись по тел. 30-43-45.

Диагностика и лечение заболеваний половой сферы, гинекология подростков, гинекологическая эндокринология.
О противопоказаниях и побочных действиях консультируйтесь у врача.
Лиц. №71-01-000276.

Медицинский центр «КОНСУЛЬТАНТ»
Тула, ул. Коминтерна, 18. Тел. 361-391.

ХИРУРГИЯ. ТЕРАПИЯ. УЗИ. ЛАБОРАТОРНАЯ ДИАГНОСТИКА. ЦЕНТР ОЧИЩЕНИЯ КРОВИ. СОЛЯНАЯ ПЕЩЕРА.
О противопоказаниях и побочных действиях консультируйтесь у врача.
Лиц. № 71-01-0000138, № 71-01-000037, АN№469770.

ОБРАЗОВАНИЕ

Образовательные технологии Н. Буракова
Запись в ДК ТОЗ, комн. 221 с 16.00 до 18.00 (кроме воскр.). Тел.: 270-321, 276-268.

КУРСЫ ДЛЯ ШКОЛЬНИКОВ НОВЫЙ НАБОР.
● Природная грамотность 3-11 кл.
● Развитие техники чтения 1-5 кл.
● Математика 1-4 кл.
● Пишу красиво 1-3 кл.
● Сочинение. Изложение. Пересказ 6-11 кл.
Св-во № 30471065800023

Образовательные технологии Н. Буракова
Запись в ДК ТОЗ, комн. 221 с 16.00 до 18.00 (кроме воскр.). Тел.: 270-321, 276-268.

КУРСЫ ДЛЯ ДОШКОЛЬНИКОВ НОВЫЙ НАБОР.
● Подготовка к школе – 4-7 лет.
● Раннее развитие – 2-4 года.
● Бэби-курс – 1-2 года.
Св-во № 30471065800023

Курсы английского языка «PLAY GROUND»
Запись в ДК ТОЗ, комн. 221 с 16.00 до 18.00 (кроме воскр.). Тел.: 270-321, 276-268. НОВЫЙ НАБОР.

● Дошкольникам. ● Взрослым. ● Школьникам.
● Занятия без использования русского языка.
● Быстрое овладение разговорной речью, чтением, грамматикой.
● Помощь учащимся в освоении школьной программы.
Св-во № 30471065800023

УЧЕБНЫЙ ЦЕНТР ПО МОДЕЛИРОВАНИЮ НОГТЕЙ
Официальный дистрибьютор O.P.I. в Туле и Калуге – Косметика «ПРОФ». Тула, ул. Каминского, 21, тел.: 30-72-60, 20-05-77.

ОБУЧЕНИЕ: ● Маникюр (классический, френч, SPA-маникюр), SPA-педикюр. ● Дизайн ногтей (роспись). Обучение по наращиванию ногтей. ● Гель (формы, типсы, френч, коррекция). ● Акрил (Clarite – без запаха).
NEW: Система по ремонту и укреплению ногтей. Цветные акрилы (дизайн цветными акрилами, лепка). Выдается диплом фирмы O. P. I.
Приглашаются модели для наращивания ногтей. Услуги: маникюр, педикюр, нараща. ногтей, дизайн.
ПБОЮЛ Плескань С. М.

Лингвистический центр «LANGUAGE COMPANY»
Тула, Красноармейский пр-т, 30. Тел.: 30-94-25, 8-910-948-26-46.

● Иностранные языки для взрослых и детей.
● Международные методики обучения.
● Все уровни от начального до продвинутого.
● Занятия в мини-группах.
ООО «Образовательный центр иностранных языков»

ООО «АЗБУКА РЕЧИ» ЛОГОПЕДИЧЕСКИЙ КАБИНЕТ
Тула, ул. Л. Толстого, 93. Тел.: 31-05-86, 8-903-039-51-78, 8-905-627-41-91.

● Раннее речевое развитие (с 2-х лет).
● Исправление дефектов звукопроизношения (дети, школьники, взрослые). ● Подготовка к школе.
● Преодоление недостатков чтения и письма.
● Дефектология. ● Консультации психолога.
● Группы выходного дня.
ТРЕБУЕТСЯ ЛОГОПЕД.

АНО ЦЕНТР ПОДГОТОВКИ КАДРОВ «ПРОФЕССИЯ»
Официальный центр обучения по технологиям компании МАДЕЛОН. Тула, ул. Болдина, 98, 2-й эт., оф. 223, 216, тел. 24-79-91.

ОБУЧЕНИЕ: ▸ маникюр (3 мес.); ▸ педикюр (2 мес.); ▸ косметик-визажист (7,5 мес.); ▸ визажист (2 мес.); ▸ массажист (1 мес.); ▸ парикмахер (11 мес.); ▸ группы выходного дня (визажное искусство); ▸ курсы повышения квалификации для парикмахеров; ▸ наращивание ресниц, ногтей (акрил, гель, дизайн); ▸ SPA-маникюр, ▸ SPA-педикюр, ▸ аппаратный маникюр и педикюр.
Лиц. А №216135 выд. деп. обр. ТО.

Модельно-артистическое агентство «LINDA»
Тула, ул. Советская,112, оф. 410 (каждый вторник и четверг с 16.00 до 20.00). Тел.: 36-10-07, 8-910-702-73-30.

Проводит набор в школу моделей девушек и юношей от 13 до 30 лет, а также девочек и мальчиков от 5 до 13 лет в детскую школу-студию.
ООО «МАА «Линда»

Развивающие курсы «УМНЫЙ МАЛЫШ»
Тула, пр. Ленина, 96 (здание гостиницы «Тула»), оф. 225. Филиалы: ул. Вересаева, ул. Металлургов. Тел.: 33-13-22, 269-368.

● Чтение, математика, развитие руки.
● Ин. яз.
● В мире прекрасного (музыка, ИЗО, художественный труд).
● Подготовка к школе.
● «Вообрази себе – поиграем, помечтаем».
● Логопед, психолог, группа краткосрочного пребывания.
● Репетиторство 1-4 класс.
ИП Юрис

Образовательная компания
Тел.: 21-13-57, 38-42-41.

Подготовка к ЕГЭ, ЦТ, поступлению в вузы: ● математика, ● физика, ● русский язык, ● английский язык (TOEFL-стандарт, переводы) и др.
Информация о вузах;
Индивидуально и группы.
ИП Шарова И.Б.

Центр развития личности «КАСТАЛИЯ»
ДК комбайностроителей, тел. 38-40-52.

● Группы раннего развития.
● Подготовка к школе.
● Музыкальные занятия.
● Группы развития речи.
● Группы эстетического развития.
● Английский для детей.
● Консультации психолога и логопеда.
Свид. серия 71 № 001340668 выд. 8.06.2005 г.

Школа развития «ОСОБЫЙ РЕБЕНОК»
Тел.: 21-13-57, 38-42-41.

Психолог, логопед, дефектолог.
ГРУППЫ ВЫХОДНОГО ДНЯ.
● Фундаментальная подготовка к школе.
● Раннее обучение и развитие.
● Английский детский клуб.
● Музыка, хореография, изостудия.
● **Персонал в семьи (няни, гувернантки, воспитатели).**

ПРАВИЛЬНЫЙ ВЫБОР – ВЕРНАЯ ДОРОГА В ЖИЗНЬ!
ЧП Шарова И. Б.

Филиал Московского учебного центра «А. Ф. КОНТО»
Тула, пр. Ленина, 57, оф. 406. Телефоны: 31-14-88, 700-531. www.tula.afkonto.ru
Режим работы с 9.00 до 20.00 (кроме воскр.).

Обучение по специальностям: ● Бухучет с программой 1С:7.7. ● Пользователь ПК. ● Секретарь-референт с ПК. ● Менеджер по персоналу с ПК. ● Дизайнер интерьера. ● Компьютерный дизайн и графика. ● Менеджер по продажам. ● Косметолог-визажист. ● Массажист. ● Парикмахер. ● Маникюр. ● Официант-бармен. ● Продавец. ● Валютный кассир. ● Англ. яз. ● Ландшафтный дизайн. ● Логистика.
Лиц. А №002711, выд. деп. обр. ТО.

Центр английского языка «PICCADILLY»
Тула, ул. Жаворонкова, 1, оф. 311, 505. Тел.: 33-27-15, 28-27-26, Методист центра: 8-920-757-97-97.

КУРСЫ ДЛЯ ДЕТЕЙ И ВЗРОСЛЫХ. ПЕРЕВОДЫ.

ИНДИВИДУАЛЬНЫЕ ЗАНЯТИЯ.
ИП Наместникова Е.И.

ООО «НОВЫЙ ВЕК»
Тел.: 8-903-84-123-11, 26-66-72.

● Психологический тренинг «Овладеть оргазмом»;
● Тренинг «Поверь в себя»; ● Курс «Школа тамады»;
● Тренинг «Ораторское искусство»;
● Тренинг «Тренировка и управление разума по методу Сильва;
● Тренинг «Немедицинский способ исправления зрения по методу Бейтса»;
● Тренинг «Самый легкий и приятный способ похудеть и стать красивой»;
● Тренинг «Я быстро читаю»;
● Индивидуальная консультация у профессионального психолога.
● Бизнес- тренинги для организаций.

ИНДИВИДУАЛЬНОЕ И ГРУППОВОЕ ОБУЧЕНИЕ РАБОТЕ НА КОМПЬЮТЕРЕ
Тула, ул. 9 Мая,1 («ИЦ – Тула», оф. 23). Тел.: 33-24-62, 35-03-33, 8-915-789-30-80.

Работа на компьютере: ● Начинающим: Windows, Word, Excel, Internet . ● Компьютерная графика: CorelDraw, Photoshop, ArchiCad, Autocad, 3D Max и др. ● Бухгалтерам: программы фирмы 1С: Бухгалтерия 7.7; 8.0, Торговля и склад, Зарплата и кадры. ● Квалифицированный пользователь. Администратор ПК. WEB-технологии.
ДОПОЛНИТЕЛЬНОЕ ОБРАЗОВАНИЕ. ● Английский язык (2 урока бесплатно); ● Математика; ● Русский язык. Подготовка к ЕГЭ и поступлению в вузы. ● Менеджер по продажам. ● Делопроизводство.
ВЫДАЕТСЯ СЕРТИФИКАТ.
Лиц. АN№002604 от 4.02.04.

ПОЗДРАВЛЕНИЯ

Поздравления ООО «НПП «КСК»
Тула, ул. Менделеевская, 1, оф. 205. Тел. 36-42-87.

ИЗГОТОВИМ:
● поздравительные адреса;
● поздравительные открытки;
● почетные грамоты;
● приглашения.

РЕМОНТ

Ремонт ТЕЛЕВИДЕОТЕХНИКИ Установка спутниковых и эфирных антенн

на дому и в офисе клиента (в Туле и обл.).
Работаем с 9.00 до 21.00, без выходных.
Тел.: 23-24-19, 40-42-20, 8-910-704-56-31.

Телевизоры всех марок, мониторы, видеокамеры, видеомагнитофоны, DVD, музыкальные центры, усилители, спутниковые ресиверы, СВЧ-печи, радиотелефоны, автомагнитолы.

КАЧЕСТВО И ГАРАНТИЯ!

Свид. № ФЛ003288.

Сервисный центр «ПРОФИТ»

Тула, ул. Вересаева, 1,
тел.: 30-95-65, 30-94-64.
Новомосковск, ул. Куйбышева, 32-а,
тел. 6-92-53.
Ефремов, тел. 6-15-38.
Алексин, тел. 4-97-87.

ГАРАНТИЙНЫЙ И ПОСЛЕГАРАНТИЙНЫЙ РЕМОНТ в Туле и области: ▸ сложной бытовой техники (СВЧ-печи, холодильники, стиральные машины, кухонные комбайны и пр.); ▸ теле-, видео-, аудиоаппаратуры. ▸ Ремонт сотовых телефонов.

РЕСТОРАНЫ

Кафе «ТРИ ТОЛСТЯКА»

Тула, Комсомольский парк (в центре), подъезд на а/м с ул. Октябрьской, тел. 8-903-658-53-96.

ОБСЛУЖИВАНИЕ СВАДЕБ, ТОРЖЕСТВ, ЮБИЛЕЕВ.

● Более100 наименований блюд европейской кухни (салаты – 60 руб., вторые блюда – 90 руб.). ● Зал рассчитан на 70 посадочных мест. ● Танцпол. ● «Живая» музыка. ● Отдельный банкетный зал на 15 персон. ● 0 руб. за аренду.

Любимые спиртные напитки вы можете принести с собой.

ПБОЮЛ Зыков Р. М.

Кафе «РИСТОК»

Тула, ул. Октябрьская,16.
Тел. 47-08-80.

● Русская и европейская кухня.
● Кухня по-домашнему.
● Умеренные цены.
● 2 банкетных зала на 25 и 12 посадочных мест.
● Караоке.

Принимаем заказы на обслуживание юбилеев, свадеб, торжеств и корпоративных вечеринок!

ООО «Ристок».

Кафе «ТЕТ-А-ТЕТ»

Тула, ул. Шухова, 28.
Телефон 411-333.
Работаем с 12.00 до 24.00.

Только для вас:

● разнообразная кухня и качественное обслуживание;
● «живая» музыка и популярные видеоклипы.

Принимаем заказы на проведение банкетов, корпоративных вечеринок!

ПБОЮЛ Почепцов А. Ю.

Кафе «ФЭНТЕЗИ»

Тула, ТЦ «Тройка-Посад», 3-й этаж.
Тел. 20-02-58, работаем с 11.00 до 23.00, в пятницу и субботу с 11.00 до 1.00.

● **Бильярдный зал «Fantasy»;** ● зал до 80 посад. мест; ● фоновая музыка; ● русская кухня, **«фаст-фуд» – кухня недорогой, быстрой и вкусной еды;** ● детский обед «Ералаш-сюрприз» с игрушкой. Цена 100 руб.; ● бизнес-ланч с 12.00 до 15.00. Цена 120 руб.; ● Wi-Fi-доступ. ● **НОВИНКА!** Шоколадное фондю. Кальяны.

Проведение банкетов, корпоративных вечеринок, презентаций и др. торжеств.

ООО ТВТ.

Досуговый клуб «ДаЯна»

Тел. 24-37-28.

Наш клуб – это прекрасное место для проведения торжеств, банкетов, дружеских и корпоративных вечеров, юбилеев и др. мероприятий.

К вашим услугам:

● «живая» музыка;
● танцевальное шоу;
● зал до 40 гостей.

Собственная банкетная служба предложит персональный сценарий вашего праздника.

ИП Данилова А.И.

Ночной клуб «САТУРН»

Тула, ул. Октябрьская, 24.
Тел. 47-13-99.
Рабочие дни: ср., чт., пт., сб. с 21.00 до 5.00.

● Зал до 70 мест;
● VIP-комната, русский бильярд;
● профессиональный DJ;
● полное меню ресторана.

ПРИНИМАЕМ ЗАКАЗЫ НА ПРОВЕДЕНИЕ КОРПОРАТИВНЫХ ВЕЧЕРИНОК И ДНЕЙ РОЖДЕНИЯ!

ООО «Универсал– сервис»

Ресторан «ДЕРБЕНТ»

Тула, ул. Октябрьская, 24.
Тел. 47-13-99. Работаем с 12.00 до 0.00.

● Зал до 70 человек.
● Европейская и кавказская кухня.
● 7 видов шашлыка, саджи.
● Бизнес-ланч с 12.00 до 15.00.
● «Живая» музыка – ежедневно с 19.00: музыкант Евгений Ушаков и Ирина Суская.

Проведение корпоративных вечеринок, торжеств, детских праздников с участием детского DJ и шоу-балета Тульского государственного цирка.

ООО «Универсал-сервис»

Кафе «БОМОНД»

Тула, ул. Ползунова, 9-б, тел. 21-20-35.
Работаем с 11.00 до 2.00.

● Русская, европейская и узбекская кухня.
● Бизнес-ланч с 12.00 до 15.00, цена 100 руб.
● 2 зала: на 45 и 35 гостей.
● «Живая» музыка: каждую пятницу и субботу с 20.00 до 23.00.
● Удобная парковка.

ПРИНИМАЕМ ЗАЯВКИ НА ПРОВЕДЕНИЕ ТОРЖЕСТВ!

ПКФ «Техкомсервис»

Кафе-бар «ДАЧА»

Щегловская Засека, зона отдыха «Петушки».
Тел.: 8-903-845-53-86, 8-906-624-45-89.
Работаем с 13.00 до последнего клиента.

● Русская и европейская кухня.
● 2 зала: банкетный зал (80 гостей) и веранда (120 гостей).
● Кальянный зал.
● «Живая» музыка (четверг – суббота), караоке.
● Новое «Зимнее меню».
● Транспортные услуги.

ООО «Зона отдыха «Петушки»

Кафе «ЛАМАДЖО»

Тула, ул. Смидович, 1.
Тел.: 33-12-81, 8-910-167-53-67.
Работаем с 8.00 до 23.00.

● Два зала на 40 и 28 мест.
● Смешанная кухня (кавказская и европейская).
● Оригинальная национальная выпечка.
● Живая музыка, профессиональные музыканты.
● Изысканный интерьер.
● Каждые чт., пт., сб. – шоу-программа.
● Ресторанный бизнес-ланч 65 руб.
● Принимаем заказы на проведение банкетов, корпоративных вечеринок, торжеств – 810 руб./чел.

Еда вкусная, цены доступные даже для среднего класса. Попробуете один раз – захотите всегда!

ООО «МОДУЛЬ»

КАФЕ-БАР «ОХОТНИЧИЙ КЛУБ»

Тула, ул. Прокудина, 8.
Тел. 33-23-20.

● Вас ждут три уютных зала.
● Отличная кухня.
● Ассортимент традиционных фирменных блюд из дичи.

Приглашаем провести корпоративные вечеринки, ежегодные февральские встречи одноклассников, Валентинов день, День защитника Отечества, 8 Марта, ваши юбилеи и другие торжества.

ООО «БАЗИС»

КРК «КОРОНА»

Тула, ул. Болдина, 94. Тел. 26-48-37.
Работаем с 12.00 до 2.00.

● Великолепная европейская кухня.
● Зал на 120 мест.
● Бизнес-ланч с 12.00 до 15.00. Стоимость 150 руб.
● Большие экраны, трансляция спортивных передач.
● Охраняемая парковка.
● Каждый четверг, пятницу, субботу – музыкальная и шоу-программы. Четверг с 20.00 до 24.00, пятница, суббота с 21.00 до 1.00.

Принимаются заказы на обслуживание свадеб, юбилейных торжеств, корпоративных вечеринок.

Кафе-бар «ИНД-ГАРНИК»

В стиле средневекового замка
Тула, ул. Советская, 47. Тел. 36-72-14.
Работаем с 11.00 до 1.00.

ПРИНИМАЕМ ЗАЯВКИ НА ОБСЛУЖИВАНИЕ СВАДЕБ, ЮБИЛЕЕВ, ТОРЖЕСТВ!

К вашим услугам: ▸ несколько залов, в т.ч. уютный банкетный зал (до 25 чел.); ▸ русская кухня; ▸ армянская кухня; ▸ ежедневно «живая» музыка; ▸ большой выбор армянских вин и коньяков; ▸ бизнес-ланч с 12.30 до 15.00. Цена 100 руб.

КАЖДУЮ ПЯТНИЦУ И СУББОТУ – ШОУ-ПРОГРАММА.
ПРИНИМАЕМ ЗАКАЗЫ НА ПРОВЕДЕНИЕ ТОРЖЕСТВ!

ЧП Оганисян М. А.

Кафе «ПРОКОФЬЕВА ХАРЧЕВНЯ»

Тула, ул. Советская, 68.
Заказ столиков по тел. 36-33-66.

● Разнообразие качественной алкогольной продукции;
● вкусная и здоровая пища;
● вежливые официанты, приемлемые цены;
● место встречи влюбленных пар и шумных компаний;
● два зала на 20 и 25 человек; ● фоновая музыка.
● **НОВИНКА!** Разливное «живое» пиво.

РАБОТАЕМ С 12.00 ДО 1.00.
ПРИНИМАЕМ ЗАЯВКИ НА ПРОВЕДЕНИЕ ТОРЖЕСТВ!
ПРИНИМАЕМ ЗАКАЗЫ НА ИЗГОТОВЛЕНИЕ ТОРТОВ НА ЛЮБОЙ ВКУС ДЛЯ ТОРЖЕСТВ!

ЧП Тарасов О. А.

КАФЕ «ФАЭТОН»

Трасса Москва-Крым, 165-й км
Тел.: 8-915-683-11-11, 8-(4876)- 79-79-03

● 2 зала: до 10 и 30 человек;
● европейская и русская кухня;
● постоянно обновляющееся меню;
● блюда на мангале, американский сомик, стерлядь;
● диетические блюда.

ПРИГЛАШАЕМ НА ПРАЗДНИКИ!
ВЫГОДНЫЕ ПРЕДЛОЖЕНИЯ, СПЕЦИАЛЬНЫЕ ЦЕНЫ! ОБСЛУЖИВАНИЕ ТОРЖЕСТВ.

ООО «Совтэк»

КУХНЯ «ЛОВУШКА»

Тел.: 8-920-757-0-757, 8-920-744-23-73

ДОСТАВКА ОБЕДОВ И УЖИНОВ В ОФИС И НА ДОМ

● Большой ассортимент блюд;
● Качественная, по-домашнему вкусная кухня;
● Выездное обслуживание, корпоративное питание;
● Доступные цены.

ПРИНИМАЕМ ЗАКАЗЫ НА ОБСЛУЖИВАНИЕ ТОРЖЕСТВ, ФУРШЕТОВ.

ООО «Василек»

Ресторанный комплекс «АИДА»

Тула, ул. Кутузова, 131-б,
тел.: 45-44-99, 45-45-99.
Работаем с 11.00 до 3.00.

● Тульский зал (для некурящих) – до 60 чел.
● Европейский зал – до 100 чел.
● Восточный зал – до 50 чел.
● Караоке-зал – до 30 чел.
● Азербайджанская, русская, европейская кухня.
● 11 видов шашлыка, разнообразие фирменных блюд.
● Ежедневно! «Живая» музыка.
● Комнаты отдыха.

ПРИНИМАЕМ ЗАКАЗЫ НА ПРОВЕДЕНИЕ ТОРЖЕСТВ И КОРПОРАТИВНЫХ ВЕЧЕРИНОК!

САЛОНЫ КРАСОТЫ

«ФАБРИКА КРАСОТЫ»

Тула, Хлебная пл., 4
(рядом с Торговым центром «На Хлебной»). Тел. 30-42-24.

▸ Стрижки, долговременные укладки, окрашивание, мелирование, тонирование волос, вечерние и свадебные прически, процедуры двойного действия по уходу за редеющими волосами (L'OREAL).
▸ Классический, аппаратный, SPA-маникюр, наращивание ногтей (акрил, цветной акрил, гель), объемный дизайн.
▸ Европейский, аппаратный, SPA-педикюр.
▸ SPA-уход за телом, моделирование силуэта, антицеллюлитные программы, программа «Плоский живот», стоун-терапия, STARVAC.
▸ Эстетическая косметология (PAYOT).
▸ Наращивание и хим. завивка ресниц.
▸ Свадебный и вечерний визаж.
▸ Бикини-дизайн.
▸ Вертикальный турбосолярий.

ПБОЮЛ Бибикова Н.А.

Корпорация красоты «NIKA NAGEL»

Тула, ул. Металлургов, 46-а, тел. 45-79-61.
Тула, ул. Металлургов, 82, тел. 45-13-81.
Тула, ул. Плеханова, 48-и, тел. 40-29-83.

● **Парикмахерские услуги** любой сложности, прически.
● Профессиональное лечение волос с помощью вапазона.
● **Наращивание ногтей** от 470 руб., рисунки.
● Солярий 8 руб./мин. (вертикальный), новые лампы.
● **Все виды массажа** (нелечебн., без предварительной записи).
● **Косметология** (мезотерапия, по лицу и телу и т.п.).
● **Обертывания.**
● ИК-сауна 100 руб./20 мин., SPA-уход.
● **МиоМакс – потеря сантиметров.**
● Маникюр/педикюр.
● **Наращивание волос** – любой длины (все волосы есть в салоне).
● Пирсинг.
● **Татуаж – безболезненно.**
● Эпиляция.
● Наращивание натуральных ресниц.

ПБОЮЛ Рубан В. В.

Салон красоты & SPA «ГАЛАТЕЯ»

Тула, ул. Кауля, 20 (вход со двора).
Тел. 21-33-33.
Новый год – новая жизнь – новый имидж!

● Авторские стрижки и окраски.
● Новая философия от «Goldwell» (Германия): мелирование, эльюменирование, колорирование, хим. завивка LC-2.
● Уникальный SPA-курс восстановления поврежденных волос.
● Наращивание натуральных волос.
● Маникюр, педикюр, парафинотерапия и SPA.
● Наращивание и дизайн ногтей.
● Врачебная и аппаратная косметология.
● **Новинка!** Бархатный пилинг «Кристина» (Израиль).

Сезонные скидки!!!

● Аппаратная косметология: УЗ-пилинг, миостимуляция и т.д. – 20 %.
● Татуаж (брови и губы) – 10%.
● Уникальные обертывания в SPA-капсуле.
● Вертикальный турбосолярий (новые лампы).

Высококвалифицированные специалисты. Индивидуальный подход. Подарочные сертификаты на все услуги салона.

ООО «Галатея»
Лиц. № 71-01-000179 от 9.03.2006 г.

Салон красоты & SPA «DOLCE VITA»

Тула, пр. Ленина, 143. Тел. 233-833.

● Весь спектр парикмахерских услуг.
● Косметология.
● Аппаратный маникюр, педикюр.
● Все виды наращивания ногтей.
● Пирсинг. ● Татуаж.
● SPA-уход по телу.
● Турбосолярий.

Внимание, акция! Посетителям – дисконтная карта в подарок!

ИП Чуксеев

Салон красоты «ТРОЙКА-ПОСАД»

ТЦ «Тройка-Посад», без обеда и выходных.
Тел. 36-10-20. Время работы с 10.00 до 20.00.

● Предлагаем новую услугу «Наращивание волос».
● Современные итальянские технологии EURO. SO. CAP.
● Натуральные европейские волосы с кератиновой капсулой. Широкий выбор цветовой гаммы: 27 тонов.
● Абсолютно натуральный вид.
● Удлинение волос до 70 см.
● Увеличение объема в 3 раза.
● Колорирование без окрашивания.
● Наращивание страз «Swarovski», дредов, косичек, перьев.
● Фантазийные цвета волос.

ЧП Горина Л. Е.

Салон красоты «MIXT(e)»

Мы переехали: Тула, ул. Марата, 24-а,
тел.: 8-915-681-45-99, 42-91-07.

● Парикмахерские услуги.
● Долговременные укладки и хим. завивки (Франция).
● Восстановление волос и кожи головы.
● Маникюр, педикюр, SPA.
● Наращивание ногтей.
● Наращивание шелковых ресниц (3 месяца, можно краситься и умываться).
● Хим. завивка ресниц.

ООО «Милая леди»

Салон красоты «MIXT(e)»

Тула, пр. Ленина, 30/ ул. Каминского, 23,
тел. 36-43-96.

● Парикмахерские услуги.
● Долговременные укладки.
● Химические завивки.
● Вечерние прически.
● Стрижки горячими ножницами.
● Восстановление волос и кожи головы (La Biosthetique – Франция).
● SPA-маникюр.
● Все виды наращивания ногтей. ● Визаж.

NEW! Наращивание шелковых ресниц (стойкость 3 месяца, можно краситься и умываться)!

ООО «Милая леди»

Центр эстетической косметологии «ACADEMIE»

Тула, ул. Первомайская, 20,
тел. 31-86-37, с 9.00 до 20.00.
ERICSON LABORATOIRE, AMENITY, LA MENTE, OTI.

Криоклеточный уход.

▸ Увлажнение и питание.
▸ Лифтинг.
▸ Жирная кожа. Акне.
▸ Отбеливание.
▸ Чувствительная кожа. Купероз.
▸ Восстановление овала лица.
▸ Интенсивное омоложение.
▸ Безынъекционная коррекция мимических морщин.
▸ Лечебный уход за кожей вокруг глаз.
▸ Пилинги.
▸ Замедление старения кожи на уровне ДНК. Клеточная терапия (Япония).
▸ Ультразвуковой массаж.
▸ Антицеллюлитный, релаксирующий массаж.
▸ Программы по телу и бюсту, обертывания.

Лиц. №71-01-000271
ООО «Примо»

Студия авторской стрижки «ЛЮДМИЛА»

С 1 ФЕВРАЛЯ НОВЫЙ АДРЕС:
Тула, пр. Ленина, 68 (ост. «Стадион»).
Тел.: 36-37-08, 49-99-77.
Режим работы: 10.00-20.00, воскресенье – выходной

ДЛЯ ТЕХ, КОМУ ВАЖНО КАЧЕСТВО.

● Парикмахерские услуги любой сложности
● Работаем на биопрепаратах «Green Light», Италия (премиум класс) ● Маникюр, педикюр, наращивание ногтей и ресниц
● Солярий.

ИП Кондауров А.С.

Ногтевая студия «ДеЛина»

Тула, ул. Демонстрации, 27,
корп. 1 (вход с ул. Дм. Ульянова).
Тел./факс: (4872)25-03-81, 8-920-271-38-94.
www.delina.ru

● Наращивание ногтей от 400 руб.
● Маникюр (классический, аппаратный).
● Педикюр (аппаратный, проблемы вросшего ногтя).
● Эпиляция (руки, ноги, бикини).
● Парафинотерапия (руки, ноги).
● Прокалывание ушей.
● Подарочные сертификаты.

ОБУЧЕНИЕ С ВЫДАЧЕЙ СЕРТИФИКАТА МЕЖДУНАРОДНОГО ОБРАЗЦА.

Помощь в трудоустройстве.

Магазин профессионального оборудования и материалов (Акцент-direkt, Йоко и др.) для салонов красоты.

ИП Афанасьева

Салон «ФРАНТ»

Тула, ул. Ложевая, 134-а, тел. 42-97-07.

● Модные стрижки и окраски.
● Прически (вечерние и свадебные).
● Стрижки горячими ножницами.
● Маникюр, педикюр, наращ. ногтей.
● Вертикальный турбосолярий.
● Продажа проф. химии и инстр.

ЧП Меркулова Н. В.

«Галерея COIFFURE»

Тула, Бухоновский пер., 8. Тел. 36-12-07
(рядом трен. клуб «Иван»)

● САЛОН АВТОРСКОЙ СТРИЖКИ и креативной окраски волос от мастеров-модельеров элитных академий и Школы Сергея Зверева
● Наращивание волос и страз по итальянской технологии EVRO. SO. CAP.
● Наращивание натуральных ресниц и страз.
● Наращивание ногтей, дизайн любой сложности.
● Педикюр (аппаратный и проблемный).
● Тату.

ЧП Апасова М.А.

Салон красоты «ФИДЖИ»

Тула, ул. Болдина, 118, тел. 35-55-94.

● **Все виды парикмахерских услуг** (Wella, Londa, Dikson).
● Дреды, афроплетения, стрижки горячей бритвой.
● Креативные стрижки и окраски.
● Восстановление волос и кожи головы.
● Долговременные укладки.
● Маникюр (SPA, классич.).
● Все виды педикюра.
● Наращивание ногтей **Creative.**
● Наращивание страз «Swarovski» всех видов.
● **Пересничное наращивание.**
● Уход за руками с помощью парафина.
● **Наращивание славянских натуральных волос.** Шикарная длина и объем, технология EURO.SO.CAP.

ИП Архипова.

Перманентный макияж

Тел. 8-920-744-98-24.
Мастер Инга Темникова.
Коррекция формы губ и бровей.

● Губы – 3000 руб.
● Глаза, брови – 2500 руб.
● Наращивание ресниц – от 400 руб.

Праздничное предложение!
Ресницы со стразами.
Профессиональное оборудование и пигменты.
Прием в салоне, выезд на дом.
БЕЗБОЛЕЗНЕННО!

ООО «НИКО»

Массажный кабинет салона красоты и SPA «Галатея»

Тула, ул. Кауля, 20 (вход со двора).
Тел. 21-33-33.

ИЗМЕНИ МИР ВМЕСТЕ С СОБОЙ!

● Профессиональный массаж. ● Талассотерапия.
● Эксклюзивные обертывания в SPA-капсуле.

Внимание! Только с 20.01 по 20.02!

● Антицеллюлитный массаж – 360 руб./ 40 минут.
● Лечебный массаж спины – 270 руб./ 40 минут.
● Релаксирующий массаж – 500 руб./ 60 минут.
● Коррекция фигуры после родов. ● Устранение растяжек.

Индивидуальный подбор программ. Дипломированный специалист.

ООО «Галатея»
Лиц. № 71-01-000179 от 9.03.2006 г.

Салон «ХАМЕЛЕОН»

Тула, пр. Ленина, 104, к.105, тел. 35-19-55.
Тула, пр. Ленина, 77, оф. 307, тел. 36-43-13.

● **Все виды парикмахерских услуг.**
● Стрижки горячими ножницами.
● Прически, окраски и т.д.
● **Наращивание волос** по американской технологии Cinderella Hair. Мельчайшие капсулы! **Прядь 50-60 см – 100 руб.**
● **Наращивание страз** «Swarovski» – 250 руб.
● **Аппаратная косметология:** УЗ-чистка, вакуумная и т.д. Программы очищения, питания, увлажнения кожи. Эпиляция.
● **Биотатуировки** хной, цветные аэротату с блестками от 300 руб.
● **ТАТУИРОВКИ ИЗ СТРАЗ.**
● **Педикюр** классический, аппаратный, SPA.
● **Наращивание ногтей.**
● Гель, акрил, O.P.I., EzFlow, **CREATIVE.**
● Цветные акрилы более 200 оттенков!
● Аквариумный и объемный дизайн, слюда, перья, стразы, кружева, фотоаппликации, типсы с рисунком и т.д.

ЛЮБОЙ КАПРИЗ!

● **Наращивание ресниц.**
● **Супермощные вертикальные турбосолярии** VIP-класса CARDASUN. Мощные лампы (200W). От 8 руб./мин. Проведена плановая замена ламп.

АБОНЕМЕНТ 400 РУБ.

ИП Сергеева Н. В.

Салон красоты «АРТ»

Тула, ул. Октябрьская, 31, тел. 34-36-63.

● Весь спектр парикмахерских услуг.
● Вертикальный турбосолярий.
● Аппаратный, SPA-маникюр, педикюр (гидромассажное педикюрное кресло).
● Косметология.
● Массаж.
● Инфракрасная кабина.
● Программы по телу.

ОТЛИЧНОЕ ОБСЛУЖИВАНИЕ. ДОСТУПНЫЕ ЦЕНЫ.

ИП Филатов А.Б.

«ЖАКЛИН»

Тула, ул. Ген. Маргелова, 66 (Зеленстрой).
Тел.: 23-26-80, 23-26-34.

● Парикмахерские услуги.
● Эстетическая косметология.
● Электро- и биоэпиляция.
● Наращивание ресниц.
● Микротоки по лицу и телу.
● Маникюр и педикюр.
● Моделирование ногтей и дизайн.
● Турбосолярий VIP-класса. ● Новые лампы.
● Массаж нелечебн., гидромассаж, обертывания.

ИП Св-во №001526673.

Салон-парикмахерская «АРО»

Тула, Красноармейский пр., 21.
Тел. 30-38-48. Режим работы: с 9.00 до 20.00, без обеда и выходных.

● **Наращивание волос.**
● Все виды парикмахерских услуг.
● **Стрижки горячими ножницами.**
● Прически (выезд на дом).
● Педикюр – 280 руб., маникюр –130 руб.
● Макияж.

ВНИМАНИЕ, АКЦИЯ!!!
Наращивание ногтей – 400 руб.

ЧП Рябова О. П.

Академия PROFESSIONAILS – учебный центр по моделированию ногтей.

Тула, ул. Октябрьская, 37,
тел./факс 25-05-35.

● Все виды маникюра. ● Наращивание ресниц. ● Наращивание ногтей любой сложности. ● Обучение: маникюр, моделирование ногтей (гель, акрил), дизайн.

По окончании обучения выдается диплом установленного образца компании PROFESSIONAILS.

● Продажа полного ассортимента бельгийской продукции PROFESSIONAILS.

ПРИГЛАШАЕМ САЛОНЫ К СОТРУДНИЧЕСТВУ.

САУНЫ И БАНИ

Сауна «ТАНЖЕР»

Тула, ул. Октябрьская, 24 (гост. «Сатурн»), тел. 700-266.

● Интерьер в арабском стиле.
● Бассейн с подсветкой и водопадом.
● Финская сауна, душевая кабинка.
● Кальян, спутниковое телевидение.
● Две комнаты отдыха.

Все необходимое включено в стоимость.

Сауна «ИЗБУШКА» в Комсомольском парке

Тел. 8-903-658-53-00. Круглосуточно.

▸ Сауна.
▸ Деликатная парилка.
▸ Большой бассейн.
▸ Караоке.
▸ Веники (в ассортименте).
▸ Русский душ, купель.

ВЕЛИКОЛЕПНОЕ ОБСЛУЖИВАНИЕ.

ЧП Касинская С. В.

РУССКАЯ ПАРНАЯ БАНЯ

Тула, ул. Ликбеза, 39.
Заказ по телефонам: 22-19-66, 8-910-167-17-17. Круглосуточно.

● Великолепный пар. ● Бассейн.
● Веники (березовые, дубовые, эвкалиптовые). ● Масла для парной.
● **ОТЛИЧНОЕ обслуживание.**

С ЛЕГКИМ ПАРОМ!

ЧП Борисов А. В.

САУНА. 24 ЧАСА

Тула, ул. Октябрьская, 197, тел. 47-70-08.

● Русская парная ● Бассейн
● Просторная гостиная
● Русская и японская кухня
● Бар ● Кальян ● Караоке
● Домашний кинотеатр
● Комнаты отдыха
● Охраняемая парковка
● Обслуживание праздников и торжеств.

ООО «ТУЛЬСКИЙ АВТОМОБИЛЬНЫЙ КОММЕРЧЕСКИЙ ТРАНСПОРТ»

Сауна «ДаЯна»
Тел. 24-37-28.
Круглосуточно, до 8 человек.
- Великолепный пар.
- Бассейн с подсветкой 4м/2,8м/2,2м.
- Комнаты отдыха, музыка.
- Современный интерьер.
- Гостиничные номера.
- Кафе-бар.
- Парковка с видеонаблюдением.

Первые 2 часа по 500 руб., с 3-го часа – по 450 руб. Постоянным клиентам скидки!
ИП Данилова

Сауна «КАЮТ-КОМПАНИЯ»
Тула, ул. Болдина, 94, тел. 246-446.
Интерьер в стиле тихоокеанского лайнера. Большой бассейн с подсветкой и опрокидывающейся кадушкой ледяной воды.
В стоимость услуг входит: простыни, тапочки, веники, музыка, караоке, спутниковое телевидение, чай с медом.
КОРПОРАТИВНЫМ КЛИЕНТАМ – БОЛЬШИЕ СКИДКИ.
ООО «Серебровский Центр Здоровья»

БАНЯ НА ТУЛЬСКОЙ
Тел. 8-906-624-84-32.
Днем и ночью приглашаем попариться и поплавать в бассейне (6мх4м, 1,5м, 28°С). Все необходимое для сауны имеется.
ЧП Коровкина М .В.

САУНА ЛЮКС в спортивно-оздоровительном центре «ДЕЛЬФИН»
Тула, 2-й проезд Гастелло, 17/1.
Тел.: (4872) 48-05-05, 48-05-56.
Круглосуточно.
- К вашим услугам 4 сауны люкс с бассейнами, ароматерапией, SPA.
- Караоке.
- Полный бар.
- Европейская кухня.

ООО «Дельфин»

Баня на дровах «ПАРУС»
Пос. Горелки, ул. Большая, 9-а.
Тел.: 38-17-60, 38-01-99
(круглосуточно).
- **NEW!!!** 3 новых VIP-номера.
- Мини-бар.
- Закрытая автостоянка.

ЧП Булыгина Н. П.

Новая сауна люкс «АКВАТОРИЯ»
Тула, ул. Демидовская, 179, тел.: 47-64-34, 8-920-752-86-22.
- Бассейн (6х2х1,5; 28°С).
- Великолепный водопад.
- Караоке.
- Современный интерьер.
- Теплые полы.
- Охраняемая парковка для машин.

КРУГЛОСУТОЧНО.
ИП Шаповаленко В. Н.

САУНА
Тула, ул. Дзержинского, 10.
Тел. 36-26-86.
РАБОТАЕМ БЕЗ ВЫХОДНЫХ.
- Отдельные сауны с бассейном.
- Массаж (нелечебный).

ООО «Трио»

Женский SPA-клуб «ОНА»
Тула, пр. Ленина/ул. Скуратовская, 124 (ост. «Басово»), тел. 23-16-02.
- Турецкая баня ХАМАМ.
- Шикарный бассейн с гидромассажем.
- Различные виды SPA-массажей (нелечебн.).
- Косметология (косм. линия PAYOT).
- Маникюр, педикюр.
- Фитнес, аквааэробика.

ООО «Специндустрия»

БАНЯ НА ДРОВАХ
Тел.: 8-910-553-02-95, 8-910-941-07-16.
- Бильярд.
- Кафе.
- Гидромассаж.
- Теплый бассейн с подсветкой.
- Караоке.
- Грузовой и легковой шиномонтаж.

ЧП Глушкова Н. К.

Новая сауна люкс «АРАВАНА»
Тула, ул. Болдина, 137.
Тел. 8-910-168-15-67.
- Большая парная.
- Бассейн 5х3,5х1,6 с подогревом и подсветкой.
- Душ.
- Комната отдыха, чай, кофе.
- Просторный зал, музыка, спутниковое телевидение.
- Охраняемая стоянка.

ИП Аракелян

Велнесс-центр «N-ergo»
Тула, ул. Каракозова, 71, тел.: 41-90-60, 41-80-80.
Режим работы: круглосуточно.
Сауны и VIP-сауны.
- Джакузи.
- Бассейны с гидромассажем и противотоком.
- Душ Шарко.
- Веники (дубовые, березовые, эвкалиптовые).
- Комфортабельные комнаты отдыха.
- Караоке, муз. центр, телевизор.
- Охраняемая автостоянка.
- Косметологический кабинет.
- Маникюрный кабинет.

Вас ожидает приятный и комфортный отдых!
ЗАО «Автомаг»

ДЕРЕВЕНСКАЯ БАНЯ В ЦЕНТРАЛЬНОМ РАЙОНЕ
Тула, ул. Ак. Павлова/Пархоменко, 21/59.
Тел. 8-903-659-99-88, круглосуточно.
К вашим услугам:
- 3 сауны на дровах с теплым и холодным бассейнами. Отдельные входы. Площадки с мангалом для отдыха – 650 руб./час.
- Все необходимое имеется.
- Бильярд.
- Парковка.

БАНЯ НА ДРОВАХ
Тула, ул. Зои Космодемьянской, 34 (р-н ул. Болдина), тел. 26-07-45.
КРУГЛОСУТОЧНО
- Великолепный пар;
- бассейн;
- комната отдыха;
- мангал;
- охраняемая парковка для машин;
- банные принадлежности;
- уютная обстановка.

ИП Волков

Сауна ГС «ВИКТОРИЯ»
Тула, стадион «Арсенал».
Тел. 32-96-84.
С 9.00 до 20.00
500 руб./час.
КРУГЛОСУТОЧНО – предварительный заказ.
Гостиничная сеть «Виктория»

СОЛЯРИИ

Студия загара «MAGIC SUN»
Тула, ул. Мира, 35, тел. 35-23-84.
УЧАСТНИК ЕВРОПЕЙСКОГО КОНКУРСА «TANNINGAWARD».
- Профессиональные вертикальные и горизонтальный солярии, от 8,5 руб./мин.

Новинка: зеркальный пол, усиление: лицо, шея, декольте. НОВЫЕ ЛАМПЫ.
- Эффектный загар с разнообразной косметикой.
- Подробные консультации специалистов.

ИП Шейерман

Салон «ЛЮДМИЛА»
Тула, ул. 9 Мая, 3, офис 312 (3-й эт.). Пр. Ленина, 68 (ост. «Стадион»).
Тел.: 36-37-08, 49-99-77.
Режим работы: 10.00 – 20.00, воскр. – выходной.
- **Вертикальный солярий.**
- Профессиональный горизонтальный солярий.
- Современные лампы обеспечат хороший загар за короткое время.
- Профессиональная линия косметики для загара.

ЧП Кондауров А. С.

«NORMA» Солярий PREMIUM-класса
Тула, пр. Ленина, 91, тел. 35-78-43.
РОСКОШНЫЙ ЗАГАР В РОСКОШНОМ СОЛЯРИИ!
ПБОЮЛ Щербаков С.Б.

Солярий «NORMA»
Тула, ул. Гоголевская, 45-а (помещение плавательного бассейна). Телефон 36-28-77.
Тула, ул. Советская, 11 (клуб «Норма»). Телефон 30-34-00.
- Профессиональные аппараты, в том числе с 200 w лампами.
- Максимально сокращенное время загара.
- Профессиональная косметика для загара. Абонемент – 400 р.

ПБОЮЛ Щербаков С. Б.

Салон «АРОМАТИКА»
Тула, ул. Болдина, 94, тел.: 26-08-90, 38-44-92.
- Новый профессиональный вертикальный турбосолярий.
- Эффективный загар.
- Профессиональная косметика.
- Подробные консультации специалиста.
- Абонемент 375 руб./50 мин.

САУНЫ В РАЗВЛЕКАТЕЛЬНО-ОЗДОРОВИТЕЛЬНОМ ЦЕНТРЕ «V.I.P.»
Тула, ул. Максимовского, 15.
Тел. 49-66-44.
КРУГЛОСУТОЧНО
К вашим услугам:
- **3 сауны**, бассейн с подсветкой, комната отдыха;
- **VIP-сауна**, бассейн 6х10 м, глубина 2,2 м, противоток, водная горка, караоке, комната отдыха.

Все необходимое имеется.
По желанию: ресторан, полный бар, бильярд, танцпол, массаж, солярий.
ПБОЮЛ Новиков А.И.

«СОЛНЕЧНЫЙ ОСТРОВ»
Тула, ДК комбайностроителей, 2-й эт., комн. 25. Работаем с 9.00 до 21.00, без выходных. Телефон 41-00-97.
ВНИМАНИЕ! ПРИВЕДИ ДРУГА, ПОЛУЧИ ПОДАРОК!
- **Горизонтальные, вертикальные турбосолярии.**
- Выгодная система абонементов.
- Эксклюзивный выбор косметики.
- **НОВЫЕ ЛАМПЫ!**
- Консультации специалистов.

ЧП Титкова Э. М.

СТОМАТОЛОГИЯ

Стоматологическая клиника «АЛЬТЕРНАТИВА»
Тула, ул. Лейтейзена, 3.
Телефон для записи 30-39-69, с 9.00 до 20.00 (без выходных).
ВСЕ ВИДЫ СТОМАТОЛОГИЧЕСКИХ УСЛУГ:
- Лечение зубов (от простого до эксклюзивного, профессиональная гигиена полости рта, лечение кист и гранулем). ● Протезирование (керамика – Япония, Германия). Кратчайшие сроки. Бюгели на микрозамках. ● Исправление прикуса. ● Отбеливание. ● **Украшение на зубы – стразы.**

ГАРАНТИЯ 3 ГОДА. ЛЕЧЕНИЕ МОЖЕТ БЫТЬ ПРИЯТНЫМ!
О противопоказаниях и побочных действиях консультируйтесь у врача.
Лц. №71-01-000030. ООО «Альтернатива».

ТРЕНАЖЕРНЫЕ ЗАЛЫ

Сеть фитнес-клубов «ОЛИМП»
- **Тула, Красноармейский пр., 7, Бизнес-центр (вход со двора). Тел. 36-98-45.**

Самый большой клуб города! Есть все! Весь фитнес!
- **Тула, ул. Рязанская, 1. Тел. 700-662.**

Уникальная студия групповых программ для мужчин, женщин, молодежи!
Впервые в России! Тренировочные системы BODYPUMP и BODYCOMBAT! Доступные цены!
ПБОЮЛ Кардаш Т. Е.

Школа танцев «MAGIC DANCE»
Тула, ул. Демонстрации, 6-б.
Обучение взрослых и детей по следующим танцевальным программам:
- бально-спортивные танцы,
- эстрадный танец,
- волшебные танцы Востока,
- ритмы Испании,
- латина,
- клубные танцы,
- танцы народов мира,
- салонные танцы (вальс, танго),
- аргентинское танго,
- strip-dance,
- детская хореография (от 5-ти лет),
- детский современный танец (от 4-х лет).

Дополнительная информация по тел. 36-66-69 или на сайте www.magicdance.ru
ШКОЛЕ ТАНЦЕВ НА ПОСТОЯННУЮ РАБОТУ ТРЕБУЕТСЯ ХОРЕОГРАФ.
ЗАО «Колинз»

Фитнес-клуб «ГРАНД»
Тула, ул. Болдина, 123, тел. 24-61-67.
Режим работы: с 8.00 до 22.00.
- Современный тренажерный зал
- Аэробика (базовая, степ, силовая, фитбол, фанк, латина, танец живота, рок-н-ролл и т.д.)
- Пилатес
- Йога ● Функциональный тренинг
- **Индивидуальные занятия**
- Сауна с бассейном (гидромассаж)
- Охраняемая автостоянка

КОРПОРАТИВНЫЕ ПРЕДЛОЖЕНИЯ! СТУДЕНТАМ СКИДКИ! ТУРБОСОЛЯРИЙ (НОВЫЕ ЛАМПЫ)! ВНИМАНИЕ! АКЦИЯ!
ООО «Фитнес-клуб «ГРАНД»

СПОРТИВНО-ОЗДОРОВИТЕЛЬНЫЙ КЛУБ
Тула, ул. Луначарского, 17, корпус 5 (во дворе), тролл. №2, ост. «Ул. Луначарского». Тел. 8-960-600-07-07.
- Калинетика.
- Аэробика.
- Фитбол.
- Шейпинг.
- Танцы: восточные, клубные, латиноамериканские, стрип-денс.

В том числе тренажеры.
Проводятся ежемесячные розыгрыши абонементов и открытые уроки.
ЧП Грачева Т.А.

Женский клуб «NORMA»
Тула, ул. Советская, 11 (напротив Центрального универмага). Тел. 30-34-00.
- Профессиональные тренажеры.
- Кардиолиния (беговые дорожки, эллипсоиды, велоэргометры, степперы).
- Индивидуальные программы фитнес-тренинга **(абонементы от 870 р.)**.
- Профессиональные солярии, в т.ч. вертикальный турбо **(абонемент – 400 р.)**.
- Сауна. ● Массаж (нелечебный).

ПБОЮЛ Щербаков С. Б.

Тульский Дом офицеров и ФЕДЕРАЦИЯ ШЕЙПИНГА г. Тулы
Тула, пр. Ленина, 44, Дом офицеров (вход со двора). Телефон 31-17-46.
- Шейпинг (классик, для беременных, терапия).
- Программа «Здоровая спина».
- Йога.
- Танец живота.

ЧЛЕНСКИЙ ВЗНОС – 680 РУБ. В МЕС.
ООО Федерация шейпинга г.Тулы

Приглашаем вас посетить вибротренажерный зал «БЬЮТИ СТАР»!
Тел.: 8-915-787-00-31, 8-915-680-99-22
К вашим услугам: ● Современные вибротренажеры (5 видов ремней с различной массажной поверхностью)
- Все виды ручного массажа (нелечебный)
- Вертикальный турбосолярий (всегда новые лампы)
- Профессиональная косметика для загара
- Индивидуальный подход к каждому клиенту
- Видимый и ощутимый результат в короткие сроки

ПРОБНОЕ ЗАНЯТИЕ В ПОДАРОК!!!
ИП Епихина Л.В.

Фитнес-студия для детей и подростков «АЗБУКА ЗДОРОВЬЯ»
Тула, ул. Кутузова, 100, к. 602 (6-й этаж), тел. 45-79-63.
Объявляет набор в группы: ● Детский фитнес (мама и малыш от 1 года, общеразвивающее направление, школа танца, детская аэробика, коррекционные занятия, художественная гимнастика).
- Аэробика.
- Танец живота.
- Йога, пилатес.
- Клубные танцы.
- Самооборона.
- Свадебный танец для пар.
- Strip-dance.
- Дефиле-класс.

ТРЕБУЕТСЯ ИНСТРУКТОР ПО ФИТНЕСУ ДЛЯ ДЕТЕЙ И ВЗРОСЛЫХ
ИП Чаенкова О. В.

Спортивно-оздоровительный клуб «АССОЛЬ»
Тула, ул. Плеханова, 48-а, тел. 8-961-261-03-33.
Режим работы: 11.00-23.00, без выходных.
- Кардиотренажеры
- Силовые тренажеры
- Вибротренажеры
- Танцевальная аэробика (база, восточные, strip-dance, арабские, латинские, hip-hop и т.д.)
- Силовая аэробика
- Степ аэробика
- Фитбол
- Йога, йога в танцах
- Персональный тренинг
- Фитнес-бар
- Консультации по питанию
- Взаимозаменяемые занятия
- Солярий (вертикальный, профессиональный, турбосолярий, «Загорай и худей»)
- Массаж нелечебный.

ООО «Майти-Лайн»

Фитнес-центр «АНТОН»
Тула, ул. Болдина, 94 (4-й эт. адм. корп. ОАО «Тульское ОКБА»). Тел. 26-93-92.
Режим работы: 8.00-21.00 без выходных.
● Тренажерный зал. ● Зал аэробики. ● Профессиональное оборудование. ● Опытные инструкторы. ● Более 10 видов аэробики, танец живота, пилатес, йога, калинетика. ● Персональные тренировки. ● Реабилитационные тренировки. ● Индивидуальные программы и консультации по питанию. ● Гибкая система скидок.

ДОСТОЙНОЕ КАЧЕСТВО ПО ДОСТУПНЫМ ЦЕНАМ!
ООО «Химавтоматика»

Шейпинг-клуб «АЛГИЗ»
Тула, ул. Кирова, 22 (напротив бывшего магазина «Спорт-туризм») Тел.: 42-22-56, 8-910-946-65-14, 8-910-702-36-90.
- NEW! Пилатес. ● NEW! Фитбол.
- Упражнения на мячах.
- Шейпинг (компьютерное тестирование, тренажеры, консультации по питанию).
- Восточные танцы.

Квалифицированные тренеры помогут обрести стройность, пластику, укрепить мышечную структуру.

УСЛУГИ

РЕСТАВРАЦИЯ ПОДУШЕК И ПЕРИН
Тула, ул. Колетвинова, 6 (Дом быта, вход с ул. Оборонной). Тел.: 383-053, 8-903-697-14-94.
- Чистка, антибактериальная обработка пера.
- Подсушка, удаление мусора.
- Широкий выбор наперников.
- Профессиональное изготовление одеял.
- Пошив постельного белья.
- Скидки постоянным клиентам и пенсионерам.
- **Прием заказов на дому.**
- **Бесплатная доставка.**

ИП Шишов В. В.

Салоны «ЧИСТЫЙ ПУХ»
Тула, ул. Чапаева, 49 (ДК «Серп и молот»), 2 эт., оф. 230, тел. 25-12-66; ул. Халтурина, 6-а, тел. 30-38-91; ул. Металлургов, 46-а, тел. 45-57-44; ул. Кутузова, 13, ДК, 2-й эт., тел. 25-07-13; ул. Демидовская, 179, 4-й эт., тел. 47-63-50; пр. Ленина, 102, корп. 4, 2-й эт., тел. 33-19-88. www.chistiy-puh.ru
- Сухая чистка подушек, одеял, перин.
- Удаление мусора, подсушка.
- Обработка пуха ультрафиолетом.
- Замена наперника на новый.
- Изготовление на заказ одеял любых размеров.
- Великолепный выбор наперников.
- Пошив постельного белья на заказ из импортной бязи.
- Осуществляем доставку.

ИП Стекунова

ЮРИСТЫ

ЮРИСТ
Тула, ул. Кутузова, 100, оф. 508, 5-й эт. Тел.: 45-30-35, 8-962-276-57-40.
- Консультации.
- Составление исковых заявлений, жалоб, договоров и др.
- Абонентское обслуживание юридических и физических лиц.
- Представительство интересов в суде.
- Сделки с землей, перепланировки, наследство, приватизация.
- Сопровождение сделок с недвижимостью.
- Регистрация ООО, ИП.

Каждый день с 15.30 до 16.30 все консультации бесплатно.
ИП Петрунина И. В.

ООО «АГЕНТСТВО ПРАВОЗАЩИТЫ»
Тула, ул. Чапаева/Степанова, 49/52, оф. 234, (ДК «Серп и молот»), тел.: 25-13-43, 8-920-747-25-36.
По субботам с 10.30 до 15.00 все консультации бесплатно.
- Консультации по всем отраслям права; ▸ Представительство интересов в суде; ▸ Составление исковых заявлений, договоров, жалоб и т.д.; ▸ Регистрация ООО, ИП, внесение изменений; ▸ Сделки с землей, перепланировки, приватизация, наследство; ▸ Сопровождение сделок с недвижимостью; ▸ Абонентское обслуживание юридических и физических лиц; ▸ Купля-продажа недвижимости.

ООО «ПРАВОЗАЩИТНИК»
Тула, пр. Ленина, 57, оф. 407. «Горячая линия»: 700-230, 8-905-621-98-13, 8-915-688-70-78. По сб. с 11.00 до 15.00. Консультации платные. Режим работы – с 9.00 до 18.00; сб. – с 11.00 до 15.00.
- Консультации от 200 руб.
- Представительство интересов в суде.
- Составление исковых заявлений, договоров, жалоб и т.д.
- Регистрация ООО, ИП, внесение изменений.
- Сделки с землей, приватизация, наследство.
- Сопровождение различных сделок с недвижимостью.
- Абонентское обслуживание юридических и физических лиц.
- Сбор документов для сделок.

СЧАСТЛИВЧИК НЕДЕЛИ

УЗНАЙ СВОЕ АВТО И ПОЛУЧИ ПРИЗ!
«Слобода» публикует фотографию автомобиля, случайно встреченного фотокором. Если вы узнали на фотографии свою машину, обязательно позвоните в редакцию **в пятницу, 1 февраля, в 14.00 по телефону 23-11-66.** Владельца автомобиля ждет приз – автомобильное масло.

АВТОМОБИЛИ

ПРОДАЮ - Реклама

ГАЗЕЛЬ-ТЕНТ , май 2007 г. 422-588, 8-910-555-75-35. (№21576)

КУЗОВА ВАЗ, ГАЗ, УАЗ. А/М ВАЗ, ДВИГАТЕЛИ, чуть дешевле: **ЗАКАЗ Тольятти. Капремонт двигателя. Кредит, рассрочка.** 8-960-595-91-09. (№21650)

SUZUKI Vitara Soft Top (XJ) 1989 г.в., пр. 148000 км, дв. 1,6i, лит. д., MP3, хор. сост.; торг. 160000 руб. Тел. 8-910-942-02-93. (№21744)

СДАЮ

СДАЮ КИРП. ГАРАЖ на длит. срок в а/к №11 Заречье. 31-26-99, 8-961-266-55-01, 47-25-18. (№21646)

АСТРОЛОГИЯ - Реклама

ВЫСШИЙ МАГ. УЧЕНИЦА АНАТОЛИЯ КОЗОЧКИНА. С ЛЮБОВЬЮ и СВЕТОМ сниму за 1 сеанс порчу, сглаз, проклятие, страхи. Защита от любого отрицательного энергетического воздействия. Избавлю от недугов, игромании, тоски по умершим. Св. 305714721700019. Светлана Александровна. 8-962-272-76-07, 8-910-943-53-07. (№21130)

МАГИСТР ВЫСШЕЙ МАГИИ. УЧЕНИК АНАТОЛИЯ КОЗОЧКИНА. Опытный парапсихолог. С ДОБРОМ и ЛЮБОВЬЮ сниму любое негативное воздействие и исцелю. Мощная защита. Индивидуальный подход. Св. 305714721500024. Вадим Александрович. 8-910-941-56-76, 8-905-622-58-20; 43-83-70 (автоинформация). (№21131)

ГАДАНИЕ. Потомственная предсказательница поможет в решении семейных проблем, бизнесе. Старинными ритуалами и заговором снимет порчу, сглаз. Возвратит любимого. 71№001333687. Заречье: 44-48-32, 8-903-037-48-98. (№21255)

ГАДАЮ, РАБОТА С ФОТО. Помощь в решении проблем. Любовная магия. Поиск пропавших людей, а/м. Опр. и снятие порчи и «пояса одиночества». Защита. Св. №305710510200096. 42-20-18. (№21285)

ПАРАПСИХОЛОГ с ОПЫТОМ РАБОТЫ Елена Анатольевна. Св.71 №001167696. Тел.: 42-89-50, веч.; 41-82-91, 8-910-940-77-38, 8-915-787-57-16, 8-962-270-14-53. (№21362)

КВАЛИФИЦИРОВАННАЯ ПОМОЩЬ дипломир. парапсихолога московской школы с опытом работы: коррекция судьбы, снятие различных негативов, работа по фото. **Гадание на ТАРО.** Обучение. Ирина. Св. 71 №001598073. Тел. 8-910-153-95-33. (№21477)

БОЖЕСТВЕННЫМ СВЕТОМ ЛЮБВИ помогу избавиться от черной магии, негативного программирования. Снятие стрессов, восстановление радости жизни, гармонии души. Св.71 №001116951. (4872) 242-776, 8-920-747-13-48. (№21619)

НАДЕЖДА. Ясновидящая. Силой, дарованной свыше, навсегда избавит вас безгреховно от разбитых семейных уз, одиночества, порчи, сглаза. Талисман защиты семьи, бизнеса бесплатно. Св. 305710310900020. 43-05-23, 8-910-702-99-28. (№21490)

АСТРОЛОГИЯ и ГАДАНИЕ. Потомственная предсказательница Мария Васильевна старинными методами, безгреховно возвратит любимого, отвернет соперницу. Снимет сглаз, порчу, негативные явления в семье, бизнесе. Св. №4114733. 38-05-95, 8-960-601-19-09, 8-920-761-07-03; п. Октябрьский, 12-й пр., д. 50. (№21491)

ГАДАНИЕ на КАРТАХ, ВОДЕ. Отворот, приворот, предсказания, коррекция судьбы. Верну любимого, любимую. Помощь в бизнесе. Снятие негативов и «венца безбрачия». 8-915-785-41-75. (№21515)

ТАМАРА ПРЕДСКАЗАТЕЛЬНИЦА поможет старинным методом вернуть любимого, обрести удачу в бизнесе, снимет венец безбрачия, порчу и сглаз. Св. №411425. 21-50-21, 8-920-754-74-08. (№21517)

САХАЛИНСКАЯ ЦЕЛИТЕЛЬНИЦА ЗИНАИДА ИВАНОВНА, биоэнергетик: снятие порчи, сглаза, проклятья. Помощь в тяжелых ситуациях, при женских проблемах и мн. др. Св. ФЛ 019907. 47-18-12, 8-906-535-71-37. (№21555)

ПАРАПСИХОЛОГ, ВЫСШИЙ МАГ. УЧЕНИК АНАТОЛИЯ КОЗОЧКИНА. Сниму все виды негативных воздействий. Защита. Избавлю от страхов, вредных привычек, недомоганий, депрессий и др. Правильное решение жизненных проблем. Работа по фото. Св. ФЛ №007282. 8-910-155-99-55. Денис Александрович. (№21578)

АСТРОЛОГИЯ, ГАДАНИЕ. Потомственная целительница. Снятие порчи, сглаза, проклятия, отворот, приворот. Божественная защита, обереги. Св. 71 №001527749. 47-08-64, 8-905-627-40-63. (№21594)

ТАТЬЯНА. ГАДАНИЕ. Снятие порчи, сглаза, венца безбрачия. Любовная магия - отворот, приворот, возврат любимого. Св. 3077710702600049. 8-910-157-99-06. (№21597)

ГАДАНИЕ. Магия любви, отворот, приворот; возврат любимого; венец безбрачия. Снятие сглаза, порчи. Деньги не проблема. Св. 3077710702600049. 8-910-580-01-64. (№21598)

КРЕЩЕННЫЙ СИЛОЙ РОДОВОЙ яснополянский знахарь. МАГИЯ силы Духа для любви, успеха, здоровья. Месть. Долги. Св. 16171. Честные гаданья, сильнейшие заговоры и обереги на заветные желанья. Тел. 8-48751-76-457, 8-920-758-8319. Znahar-Vladimir@rambler.ru (№21637)

ШКОЛА ПАРАПСИХОЛОГИИ. ВЫСШАЯ МАГИЯ. Обучение, посвящение. Св. 71 №000987112. 36-91-87. (№21665)

ПРОФЕССИОНАЛЬНАЯ ПОМОЩЬ ПАРАПСИХОЛОГА, ПСИХОЛОГА. Высшая магия. Снятие стресса, вывод из депрессии. Коррекция бизнеса и семейных отношений. Снятие порчи, сглаза, страхов и родовых негативов. Обрыв связей с покойными. Избавление от вредных привычек. Работа по фото. Гадание ТАРО. Св. 71 №000987112. 36-91-87. (№21666)

ПОМОЩЬ при недомоганиях, выявление и снятие любой порчи и приворота; проблемы, стрессы, всевозможные зависимости; травничество, родовые проклятия. 8-920-27-164-50. (№21720)

ЛЮБОВНАЯ МАГИЯ. Св. 304710335100362. 42-82-12. (№21746)

ГАДАНИЕ ТАРО, ЛЕНОРМАН. Опред. и снятие различных негативов, проф. помощь в решении ваших проблем, работа по фото. Св. 71 №001207491. 30-42-36, 8-910-167-74-78. (№21751)

НА ПРАВАХ РЕКЛАМЫ
Постоянно имеются в наличии
ПАМЯТНИКИ
любых размеров и конфигурации
РИТУАЛЬНЫЕ УСЛУГИ

При заказе в зимнее время
УСТАНОВКА БЕСПЛАТНО!
Зимние СКИДКИ до 30%
РАССРОЧКА (маленький первый взнос)
28-20-03
ИП ГЛЕБАНОВА Н. З.
Тула, Демидовская плотина, 43, корп. 1.
Т. 8-910-152-77-71. Работаем круглосуточно.

НА ПРАВАХ РЕКЛАМЫ
ООО "СТИКС" Тула, ул. Староникитская, 38-б. Тел. 30-81-65.

ПАМЯТНИКИ
из ГРАНИТА, МРАМОРА, КРОШКИ
КРЕСТЫ, ВАЗЫ, СКУЛЬПТУРЫ, ЦВЕТНИКИ. Ограды - от 255 р. за п/м
До 10 февраля ПАМЯТНИКИ ПО ЦЕНАМ 2007 года!!!
Благоустройство могил: гранит, мрамор, тротуарная плитка.
БЕСПЛАТНО: • ХРАНЕНИЕ • РАССРОЧКА

НА ПРАВАХ РЕКЛАМЫ
БОЛЬШОЙ ВЫБОР ПАМЯТНИКОВ
ИЗ ГРАНИТА, МРАМОРА, МРАМОРНОЙ КРОШКИ в наличии и на заказ
▪ ФОТО НА КЕРАМИКЕ
▪ ОГРАДЫ, КРЕСТЫ, ЛАВОЧКИ
▪ ДОСТАВКА, УСТАНОВКА
▪ БЕСПЛАТНОЕ ХРАНЕНИЕ
▪ БЕСПРОЦЕНТНЫЙ КРЕДИТ
ЧП Пополитова Г. Г.

Тула, ул. Л. Толстого, 76.
Ул. Калинина, 10-а.
Ул. Демидовская, 161 (на территории храмов).
тел. 47-07-17.

НА ПРАВАХ РЕКЛАМЫ
ПАМЯТНИКИ

СПЕЦПРЕДЛОЖЕНИЕ!
СТЕЛА гранит 60х40х5 (подставка +цветник) 4600 р.
из гранита
мрамора
мраморной крошки
В НАЛИЧИИ И НА ЗАКАЗ
Тула, ул. Сойфера, 16, т.: 36-53-78,
28-23-51 круглосуточно
ООО ТПП РЭКС

НА ПРАВАХ РЕКЛАМЫ
ЧУЖОГО ГОРЯ НЕ БЫВАЕТ
ПАМЯТНИКИ
ВПЕРВЫЕ В ТУЛЕ!
Нанесение ЦВЕТНОГО портрета, символов, рисунков на памятник
ОПЛАТА В РАССРОЧКУ
(ограды, благоустройство, страхование)
ВНИМАНИЕ (изменение) ВЕТЕРАНАМ ВОЙН с 12 июня 1990 г.!
ЗАО военно-мемориальная компания
ОРГАНИЗАЦИЯ ПОХОРОН
Для умерших ветеранов-участников войн - безвозмездно (за счет средств МО и силовых ведомств).
Т. 47-01-05. Тула, ул. Октябрьская, 17-б.
Тел. 30-13-33. Тула, ул. Дм. Ульянова, 8 (без вых.)
Мы работаем для всех категорий граждан
Наши отделения: Щекино - тел. (48751) 5-63-98; Плавск - тел. (48752) 2-38-48; Новомосковск - тел. (48762) 2-39-46; Ефремов - тел. (48741) 6-14-58; Узловая - тел. (48731) 6-39-02; Алексин - тел. (48753) 6-57-50, п. Ленинский - тел. 8-906-622-95-39.
ВМК
www.vmk-online.ru

ДЕТСКИЕ ТОВАРЫ

ПРОДАЮ - Реклама

«МИР КОЛЯСОК». ОГРОМНЫЙ АССОРТИМЕНТ ДЕТСКИХ КОЛЯСОК. Действительно низкие цены. **КРОВАТКИ, МАТРАЦЫ, СТУЛЬЧИКИ, АВТОКРЕСЛА.** Отдел колясок б/у: зима-лето от 600 р. Обмен б/у на новую прогулочную или др. товар. **Ул. Союзная, 13** - вход в арку с ул. Советской, д. 15; **въезд - с пл. Челюскинцев. 38-50-03.** (№21690)

ЖИВОТНЫЕ

ПРОДАЮ - Реклама

КОТЯТ КАНАДСКОГО СФИНКСА, окрас черный арлекин. Замшевые, горячие, ушастые, урчащие, ласковые малыши, воспитаны, привиты. Родители Чемп. Европы. 8-910-942-40-01. (№21435)

ЩЕНКОВ ТАКСЫ г/ш, ч/подпал., РКФ. 8-903-841-33-46. (№21495)

ЩЕНКОВ ФРАНЦ. БУЛЬДОГА. 45-98-37. (№21498)

ЩЕНКОВ СРЕДНЕАЗИАТСКОЙ ОВЧАРКИ, 2 суки. Родосл. 8-920-745-20-78. (№21614)

ОЧАРОВАТЕЛЬНЫХ ЩЕНКОВ ЯПОНСКОГО ХИНА. Маленькая собачка-компаньон. 26-72-04, 8-910-556-09-84. (№21718)

ВЕТЕРИНАРНЫЕ УСЛУГИ - Реклама

ВЕТЦЕНТР «АРТЕМИДА», московский филиал в Туле. Тел.: 28-27-02, 8-920-745-38-19, с 9 до 22 ч. СКОРАЯ ПОМОЩЬ НА ДОМУ. Вызов специалиста бесплатно. (№21533)

ВЫЗОВ ВЕТ. ХИРУРГА НА ДОМ. ОПЕРАЦИИ. Тел.: 23-60-23, 31-44-14. (№21428)

ТУЛЬСКИЙ ЦЕНТР ВЕТЕРИНАРНОЙ МЕДИЦИНЫ. г. Тула, ул. Болдина, 70, с 14 до 8 утра; тел.: 38-68-48, 8-920-278-05-27, 8-910-942-40-01, 8-903-843-20-33. ДИАГНОСТИКА: УЗИ, ЭКГ, лаборат. исслед., кардиомониторинг. **ТЕРАПИЯ, ХИРУРГИЯ, ВАКЦИНАЦИЯ, ГОМЕОПАТИЯ, АКУПУНКТУРА, ФИЗИОТЕРАПИЯ.** Вызов на дом, в т.ч. ЭКГ и УЗИ. ЧИПИРОВАНИЕ ЖИВОТНЫХ. **Треб. ВЕТВРАЧ** (ветфельдшер): 8-903-658-14-32. (№21436)

СКОРАЯ ВЕТЕРИНАРНАЯ ПОМОЩЬ на дому. Тел.: 39-03-81, 8-906-530-04-68, 8-906-625-84-31. **КРУГЛОСУТОЧНО. Тула и область. Терапия,** хирургия, вакцинация. Стрижка - 8-910-557-56-67. (№21628)

ВЕТЕРИНАРНАЯ СЛУЖБА «АЙБОЛИТ». Квалифицированная ветпомощь, все виды услуг. Ул. Галкина, 30, 497-44; ул. Кирова, 159, 41-94-31; **АПТЕКА:** ул. Лейтейзена, 3, 27-32-52. (№21644)

ПРОФЕССИОНАЛЬНАЯ ЭСТЕТИЧЕСКАЯ СТРИЖКА СОБАК И КОШЕК. Выезд на дом. 8-910-703-000-3, 8-906-535-49-29. (№21679)

ПРОПАЛА СОБАКА

ОВЧАРКА ШВЕЙЦАРСКАЯ, кобель белого окраса, 3 г., с клеймом, без ошейника. Вознагражд. гарантир. Тел.: 8-910-552-97-02, 40-29-98.

ГОНЧАЯ (охотничья) в р-не д. Частое, окр. пегий, кобель, 5 мес. Вознагр. гарантир. 48-45-19, 8-920-277-26-00.

КОБЕЛЬ, помесь шпица с дворн., 17.01 в Криволучье, черного окр., с коричн. кож. ошейн.; особая примета: торчит один клык. Хорошее вознагр. гарантир. 40-66-30, 8-920-271-06-42.

13.01.08 на обочине а/трассы у д. Мещерино Ступинского р-на Моск. обл. была подобрана **ТАКСА**, дев., окр. черн. с рыжими подпалинами. Умоляем нашедшего вернуть за большое вознагр. Страдает больной человек. +В подарок, по желанию, - щенок таксы. 8-916-679-48-82, 8-903-513-71-67. Ирина, Николай.

КОЛЛЕКЦИОНИРОВАНИЕ

ПРЕДЛОЖЕНИЕ - Реклама

САЛОН «АНТИКВАРИАТ» ПРОДАСТ, КУПИТ ДОРОГО, ОЦЕНИТ: иконы (от 20 тыс. р.), картины, мебель, статуэтки, часы, изделия из фарфора, серебра, золота, книги, монеты, награды и мн. другое. Выезд бесплатно. Ул. Советская, 47 (ТЦ «ИНД-Гарник»), 3-й этаж, оф. 314. Тел. 38-48-27. (№21427)

МАГАЗИН «НУМИЗМАТ» и ОБЩЕСТВО КОЛЛЕКЦИОНЕРОВ продают и покупают монеты, иконы, нагрудные знаки, старинные предметы из золота, серебра, чугуна, бронзы, фарфоровые статуэтки. Большой выбор иностранных монет, купюр, значков и нагр. знаков. Ул. Оборонная, 4, отдел в «Хозтоварах»; 21-69-33, с 16 до22; 8-905-623-23-58, с 9 до 16. (№21454)

СПРОС

АНТИКВАР КУПИТ ДОРОГО: ИКОНЫ красивого письма и в серебряном окладе, от 20 тыс. р.; лампады, запчасти от икон, оклады, киоты, всякую **церковную утварь. Советский и царский фарфор:** статуэтки, вазы, сервизы и отдельные предметы. **Военные знаки**, значки до 1970 г. **Столовое серебро**, **изделия из золота** и разные ювелирные украшения. **Картины**, **рисунки, акварели** до 1970 г., в т.ч. тульских художников. **Книги, бронзу, багеты, мебель** выборочно. И мн. др. 38-45-93, 8-903-840-45-93. (№20957)

СРОЧНО, ДОРОГО КУПЛЮ СТАРИННЫЕ иконы, картины, статуэтки, изделия из серебра, бронзы, знаки и др. предметы старины. Оценка и выезд специалиста бесплатно. 31-14-85, 8-920-746-94-96. (№21201)

КОЛЛЕКЦИОНЕР КУПИТ ДОРОГО, ОЦЕНИТ: иконы, картины, статуэтки, часы, мебель; изделия из серебра, золота, бронзы, предметы интерьера и многое другое. Звоните, не пожалеете! Оплата сразу. Тел.: 28-21-68, 8-905-62-75-399. (№21523)

КУПЛЮ СТАРИННЫЕ ПРИЕМНИКИ, ПАТЕФОНЫ, ПЛАСТИНКИ, НАСТОЛЬНЫЕ ЛАМПЫ, УТЮГИ, ВЕСЫ, БЕЗМЕНЫ, ПОДСВЕЧНИКИ, ДВЕРНЫЕ, ОКОННЫЕ РУЧКИ и т.п. 30-96-40. (№21408)

КОЛЛЕКЦИОНЕРЫ ПОКУПАЮТ ДОРОГО предметы старины, искусства и коллекционирования. Консультации, оценка бесплатно. **ОТДЕЛ ЗАКУПКИ** по адресу: ул. Советская, 64 (фойе театра кукол); тел. 28-20-99, с 9 до 17, без вых. (№21459)

КУПЛЮ иконы, статуэтки, картины, столовые приборы, часы, мебель. Любые др. предметы искусства, быта и военной атрибутики до 1945 г. (дорого). 38-42-35. (№21624)

КУПЛЮ КНИГИ, журналы, открытки, фотографии до 1930 г. 38-42-35. (№21625)

КУПЛЮ СТАРИННУЮ МЕБЕЛЬ: кресла, стулья, буфеты и т.д. (можно в реставрацию). 38-42-35. (№21626)

ПРИОБРЕТЕМ ПО ДОСТОЙНОЙ ЦЕНЕ ЛЮБЫЕ ПРЕДМЕТЫ СТАРОГО БЫТА, искусства и коллекционирования. ВЫСОКОЙ ОПЛАТОЙ ВЫ ОСТАНЕТЕСЬ ДОВОЛЬНЫ! **Салон «Антиквариат»:** пр. Ленина, 94 (**АВТОВОКЗАЛ**). Консультации: 38-47-11 и 38-52-46. (№21524)

КОСМЕТОЛОГИЯ - Реклама

ПОХУДЕТЬ ЭФФЕКТИВНО, БЕЗОПАСНО, 5-7 кг/мес. и не поправляться. 8-910-558-26-92, 31-62-93. (№21748)

HERBALAIFE. 8-905-621-84-72. (№21585)

ГЕРБАЛАЙФ. Обращайтесь за продукцией. Опыт работы 14 лет. 8-920-760-91-31. (№21653)

ОТЧАЯВШИМСЯ ПОХУДЕТЬ - «Служба спасения». 8-960-59-59-772. (№21654)

ЭФФЕКТИВНОЕ СРЕДСТВО ДЛЯ ПОХУДЕНИЯ БЕЗ ДИЕТ «Lida». 8-903-843-09-79, 8-920-762-85-86. (№21694)

ГАРАНТИРУЕМ УМЕНЬШЕНИЕ ОБЪЕМОВ ШЕИ, ТАЛИИ, БЕДЕР, ТЕЛА в целом, в т.ч. при заболеваниях эндокринной и лимфатической систем (дети и взрослые). Резкое похудение наблюдается после первой процедуры. Лиц. А459452. **Жел./дор. больн.: ул. Дм. Ульянова, 17, каб. 26; тел.: 39-72-83, 38-33-65, 8-905-117-95-59.** (СЧ.196ч)

КУРСЫ, УРОКИ - Реклама

СТУДЕНТАМ: матем., физика, статистика, с/х, сопр. мат., электротех., теормех., ЭММ; контр., курсовые. 47-07-70, 8-903-843-34-46. (№21507)

ЧЕРТЕЖИ и НГ. 49-98-56. (№20243)

АНГЛ., НЕМ. ЯЗ.: перев., контр. 35-28-92. (№21460)

АНГЛ. ЯЗ. 37-49-56. (№21461)

КУРСОВЫЕ, ДИПЛОМЫ по ЭКОНОМИКЕ. 37-49-56. (№21462)

КАБИНЕТ ПСИХОЛОГИЧЕСКОГО КОНСУЛЬТИРОВАНИЯ: депрессии, неврозы, страхи. Т. 8-920-745-10-77; psiholog-analitik.narod.ru (№21556)

НАБОР и распечатка текстов, сканирование; **рефераты** школьникам и студентам. 47-31-32. (№21595)

АНГЛ. ЯЗ.: 15-25 лет, граммат., разг. речь, подгот. к ЦТ, экзам., за рубеж. Вуз. препод. с б. стаж. Качест. 47-69-38. (№21627)

РУС. ЯЗ.: ПОДГОТ. К ЕГЭ, РЕПЕТИТОРСТВО; **РЕФЕРАТЫ ПО ЛИТЕРАТУРЕ.** 31-85-29. (№21636)

МАСТЕРСКАЯ РЕФЕРАТОВ: контр., рефераты, курсовые, дипломы. Пр. Ленина, 102, корп. 4, с 10 до 17; 8-920-278-87-08. (№21733)

ИНОСТРАННЫЕ ЯЗЫКИ: ФРАНЦУЗСКИЙ, АНГЛИЙСКИЙ, НЕМЕЦКИЙ И РУССКИЙ. Репетиторство, переводы, контрольные работы. Для детей, студентов, школьников, **взрослых любого возраста.** Традиционные и современные методы обучения. 39-85-41 Тула; 5-20-41 Щекино; 8-903-038-37-87. (№21736)

ПОЛУЧЕНИЕ АТТЕСТАТА ПРОФЕССИОНАЛЬНОГО БУХГАЛТЕРА (240 час.) **и повышение квалификации** (40 час.). **УМЦ «ПРОМСТРОЙАУДИТ».** Тел.: 36-95-77, 31-65-30. (СЧ.7ч)

МАТЕРИАЛЫ, ТЕХНИКА

ПРОДАЮ - Реклама

ДЕЙСТВУЮЩИЙ БИЗНЕС из нескольких МАГАЗИНОВ «АВТОЗАПЧАСТИ» в г. Туле и Тульской области. Возможна передача отлаженных каналов поставки, клиентурной сети, профессионального коллектива, аренда помещений. Тел. 8-915-688-01-03. (№21401)

4 ВИТРИНЫ под ПРОМЫШЛ. ТОВАРЫ, 2 ШКАФА. 22-21-74, веч. (№21755)

СНИМУ

ПАРИКМАХЕР-МОДЕЛЬЕР возьмет в аренду рабочее место в салоне красоты. 8-961-148-55-66. (№21738)

МЕБЕЛЬ, БЫТ.ТЕХНИКА

КУПЛЮ

КУПЛЮ СТАРИННУЮ ШВЕЙНУЮ МАШИНКУ. 30-96-40. (№21409)

МЕДИЦИНА - Реклама

НЕВРОПАТОЛОГ ЛЕОНТЬЕВ С. С., канд. мед. наук. Консультации и лечение. НП «Совмедтех». О противопоказаниях и побочных действиях консультируйтесь у врача. Лиц. А442826. Тел.: 39-74-43; 8-903-843-97-15. (СЧ.4ч)

ГИНЕКОЛОГИЯ. Диагностика. Лечение. Спирали. Эрозии. Медикаментозный аборт. Лиц. А459563. **Врач I категории СУББОЧЕВ Александр Павлович**. 38-36-12, 35-23-54, 8-910-151-31-65. О противопоказаниях и побочных действиях консультируйтесь у врача. (№21742, №21743)

ДЕТСКИЙ ОРТОПЕД-ТРАВМАТОЛОГ высшей категории Коротков А. И. консультирует детей и подростков. О противопоказаниях и побочных явлениях консультируйтесь у врача. Лиц. А459486. т. 47-97-97, запись с 15 до 22. (№21288)

ДЕРМАТОВЕНЕРОЛОГ высшей категории КОВАЛЕВ В. В. Лиц. 71-01-000283. Эффект. леч. забол. кожи и половых инфекц. Прием в п-ке горбольн. №4 (ул. Марата, 39), каб. 40: ср. с 17.30 до 19, сб. с 10 до 12. О противопоказаниях и побочных действиях консультируйтесь у врача. Спр. по тел. 41-61-86. (№21325)

ЛОР-ВРАЧ КУЗНЕЦОВА Т.С., лиц. №71-01-000287. **ЛЕЧЕНИЕ ЛОР БОЛЕЗНЕЙ у взрослых и детей** амбулаторно, в т.ч. выезд на дом. Прием в дет. п-ке ДИБ №2, каб. №42, вт. и чт. с 15 ч. Ул. Марата, 47 (ост. «Плеханова»). Запись по тел. 8-910-150-09-78. О противопоказаниях и побочных явлениях консультируйтесь у врача. (№21350)

ЛЕЧЕБНЫЙ МАССАЖ взрослый и детский. Лиц. №71-01-000061. Ул. Литейная, 12; т. 34-54-17, 8-910-552-31-07. (№21384)

ДЕРМАТОВЕНЕРОЛОГ ТЕРНОВСКАЯ Елена Владимировна. Лиц. 7101-000109. **Все виды анализов** (ИФА ВИЧ, гепатит, герпес, RW, ПЦР диагностика). **Полная анонимность. ЛЕЧЕНИЕ ЛЮБЫХ УРОГЕНИТАЛЬНЫХ ИНФЕКЦИЙ. ЛЕЧЕНИЕ И УХОД ЗА ПРОБЛЕМНОЙ КОЖЕЙ.** П-ка ж/д больн., каб. 20 (ул. Дм. Ульянова, 8): вт., чт. 16-20, субб. 11-16 ч. Запись: 38-38-14, 8-920-270-09-09. (№21445)

ВРАЧ ГОМЕОПАТ - классическая гомеопатия: лечение взрослых и детей, острые и хронические заболевания (в т.ч. лечение заболеваний щитовидной железы, женских болезней и др.). Лиц. №71-01-000340. Тел. 8-910-944-42-71. (№21601)

ДЕРМАТОВЕНЕРОЛОГ высшей кат., канд мед. наук, Бугорский В. Н. ведет платный прием в гор. п-ке №3 (им. Семашко), каб. №4а, четв. с 16.30 до 18.30, субб. с 9 до 13 ч. О противопоказаниях и побочных действиях консультируйтесь у врача. Лиц. А469765. (№21634)

ГИНЕКОЛОГИЯ. Квалифицированная помощь по лечению заболеваний и прерыванию беременности. Эрозии, спирали, бесплодие, гормональные нарушения. **Врач I категории ВОЛКОВ ОЛЕГ МИХАЙЛОВИЧ**. Лиц. А469750. Тел.: 28-12-24, 8-906-620-00-14. Искусственное прерывание беременности может повлечь нежелательные последствия для здоровья. О противопоказаниях и побочных явлениях консультируйтесь у врача. (№21635)

ДЕТСКИЙ МАССАЖ. Лиц. Г937589. Тел. 8-903-841-85-31. (№21700)

ВРАЧ ЖАРИКОВ В. А. проводит лечение заболеваний шейки матки: псевдоэрозий, лейкоплакий, дисплазий жидким азотом. Обслед., безболезн. эффект. лечение. Лиц.№71-01-000062 . ГОРБОЛЬНИЦА №10, бывшая МСЧ №5 (Мясново), каб. 314. О противопоказаниях и побочных действиях консультируйтесь у врача:22-11-38, 32-00-58 дом. (№21675)

ВРАЧ ПСИХОТЕРАПЕВТ-ГИПНОЛОГ, ПСИХИАТР-НАРКОЛОГ ПОМИНОВА Г. Е.
1. АНОНИМНОЕ ЛЕЧЕНИЕ и ПРОФИЛАКТИКА АЛКОГОЛИЗМА методом КОДИРОВАНИЯ по А. Р. ДОВЖЕНКО в модификации НЛП (**психическая САМОРЕГУЛЯЦИЯ**). Элементы семейной психотерапии (без алкоголя от 2-х сут. и более) по вторникам и воскресеньям в 9 часов. Цена 1500 руб. **ОБРАТИТЕ ВНИМАНИЕ!** Для пациентов, прошедших лечение у врача: снятие, подкрепление, продление кода, помощь по коду ПО СУББОТАМ, ТОЛЬКО в 9 ЧАСОВ.
2. ЛЕЧЕНИЕ ОЖИРЕНИЯ с обучением САМОРЕГУЛЯЦИИ: 1-й и 3-й четверг каждого месяца, сеанс с 9 до 18 ч. Без пищи 12 час.; цена 2000 руб. Консультационный день для прошедших лечение - 1-я суббота каждого м-ца в 14 час.
Адрес: Тула, ул. Оружейная, 23 (угол ул. 9 Мая и Оружейной), «Кабинет психотерапии» (вход с торца), ост. «Оружейная» - 1-я от автовокзала. О противопоказаниях и побочных действиях консультируйтесь у врача. Лиц. Г937522.
Тел.: 31-90-10, 39-74-00, 40-42-86.(СЧ.199ч)

ПРЕРЫВАНИЕ НЕЖЕЛАТЕЛЬНОЙ БЕРЕМЕННОСТИ, а также ВСЕ ВИДЫ АМБУЛАТОРНОЙ ГИНЕКОЛОГИЧЕСКОЙ ПОМОЩИ, в том числе: **ЭРОЗИИ, СПИРАЛИ, ВОСПАЛИТЕЛЬНЫЕ ЗАБОЛЕВАНИЯ. Врач высшей категории МАСЛОВ Сергей Викторович.** Лиц. №71-01-000051. Раб. тел. 44-34-88, моб.: 8-903-840-60-60, 8-903-658-74-70. Секретарь: 8-920-744-98-26. (СЧ.8ч)

НЕДВИЖИМОСТЬ

ПРОДАЮ - Реклама

ЗЕМ. УЧАСТОК в Чернском р-не, д. Синегубово, 25 га. Цена договорн. 44-36-33, 8-920-761-89-69. (№21575)

В БЕЛЕВЕ ПОЛДОМА. 8-960-188-16-55. Марина. (№21593)

ТОРГОВЫЙ ПАВИЛЬОН в г. Узловая, 20 кв. м с зем. уч. в собственности 30 кв. м. (48731) 6-19-19, после 21 ч. (№21749)

МАГАЗИН: отдельно стоящее здание 274,3 кв. м, земля в собств. - 580,9 кв. м, Тул. обл., Новомосковск, 8-910-949-10-64. (№21758)

1-2-3-КОМН. КВАРТИРЫ в любом районе Тулы в ИПОТЕКУ и за наличный расчет. Консультации по вопросам недвижимости. Большой опыт работы. Сопровождение сделок в УФРС. Гарантия безопасности расчетов. Тел. 23-35-66, 30-72-71, пр. Ленина, 127-а, офис 405; ул. Гоголевская, 62, с 9.00 до 19.00, **АГЕНТСТВО НЕДВИЖИМОСТИ «МАЯК».** (СЧ.3ч)

ОРГАНИЗАЦИЯ РЕАЛИЗУЕТ ПРОИЗВОДСТВЕННЫЕ И АДМИНИСТРАТИВНЫЕ ЗДАНИЯ по Новомосковскому шоссе. Тел. 8-915-688-33-04. (СЧ.9ч)

СДАЮ - Реклама

КВАРТ. на СУТКИ, 3 ЧАСА. 8-903-697-01-03. (№21239)

КВАРТИРЫ НА СУТКИ. 35-24-68, 8-915-685-33-85. (№21244)

КВАРТ. в Туле. 39-11-48, 405-205. (№21302)

КВАРТИРЫ НА СУТКИ от простых до элитных. 301-401. (№21410)

ЛЮКС НА СУТКИ - 1-КОМН. КВ.: евроремонт, кондиционер, 40 каналов TV, ТВ панель 90 см, домашний кинотеатр 5.1, сейф, аквалайт. Спальный район, чистый воздух. 8-920-761-60-00. (№21506)

КВАРТ., КОМН., ДОМА предлагает агентство по найму. 23-58-17, 31-27-65, 8-905-111-05-95. (№21511)

КВАРТ., КОМН., ДОМА в Туле, области. 40-35-83, 8-905-628-99-11. (№21740)

ОРГАНИЗАЦИЯ СДАЕТ В АРЕНДУ ПРОИЗВОДСТВЕННЫЕ И АДМИНИСТРАТИВНЫЕ ПОМЕЩЕНИЯ по Новомосковскому шоссе. Тел. 8-915-688-33-04. (СЧ.9ч)

КУПЛЮ

1-2-КОМН. КВ. 38-43-70. (№21306)

КОМНАТУ с подсел., без посредн. 31-57-15. (№21649)

ДАЧУ, УЧАСТОК недалеко от Тулы, помогу оформить. 48-08-33. (№21708)

УЧАСТОК ПОД СТРОИТЕЛЬСТВО в Туле или пригороде. 8-905-620-51-15. (№21709)

ЗЕМЕЛЬНЫЙ ПАЙ В СПК «Красное» Ленинского р-на. 8-905-620-51-15. (№21710)

СНИМУ - Реклама

СРОЧНО! 1-2-КОМН. КВ. ДЛЯ СЕМЬИ ТУЛЯКОВ. БЕЗ ПОСРЕДНИКОВ. 36-01-47. (№21236)

СРОЧНО. КВАРТИРУ ДЛЯ СЕМЬИ ВОЕННОСЛУЖАЩИХ. Без посредников. 38-30-13. (№21237)

СРОЧНО! КВАРТИРУ с РЕМОНТОМ, **с мебелью**, телефоном, для русской семьи. Можно дорого. Без посредников. 36-42-76. (№21238)

СРОЧНО 1-2-КОМН. КВАРТ., ДОМ в любом р-не. Без посредн. 35-81-02, 41-64-04. (№21249)

СРОЧНО КВАРТ. или КОМН. в любом р-не. Без посредн. 41-64-04, 35-81-02. (№21250)

КВАРТИРУ ДЛЯ ПОРЯДОЧНОЙ СЕМЬИ ТУЛЯКОВ. Гарантия тишины, стабильной высокой оплаты. Без посредников. 41-43-68, 8-915-780-11-80, спр. Виктора Ивановича. (№21446)

1-2-КОМН. КВАРТ. для себя. 42-01-48. (№21240)

СРОЧНО сниму 1-2-КОМН. КВ. 40-35-83. (№21241)

КВАРТИРУ ДЛЯ СЕМЬИ ТУЛЯКОВ. БЕЗ ПОСРЕДН. ДОРОГО. 27-32-18, 8-905-629-69-99. (№21251)

КВАРТ. 39-11-48, 405-205. (№21303)

КОМН. 39-11-48, 405-205. (№21304)

СРОЧНО КВАРТ. 24-67-17. (№21332)

СРОЧНО! 1-2-КОМН. КВ., ДОМ в любом р-не, для русской семьи. Порядок и своевр. оплату гарантирую. 23-58-17, 31-27-65, 8-905-111-05-95. (№21510)

СРОЧНО! 1-2-КОМН. КВ. для семьи без детей. 49-70-48, 24-61-78. (№21535)

СРОЧНО! 2-3-КОМН. КВ. с евроремонтом для состоятельной рус. семьи без детей. 49-70-48, 24-61-78. (№21536)

СРОЧНО! ДОМ благоустр.или КОТТЕДЖ в любом р-не. 49-70-48, 24-61-78. (№21537)

КОМНАТУ в любом р-не Тулы. 49-70-48, 24-61-78. (№21538)

1-2-КОМН. КВ. для семьи. 41-94-35. (№21633)

1-2-КОМН. КВ. в Привокз. или Центр. р-не для рус. семьи, на длит. срок, без посредн. 31-98-80, 8-905-624-26-09. (№21661)

КВАРТИРУ, КОМНАТУ, ДОМ. 34-66-97, 8-920-761-11-72. (№21711)

СЕМЬЯ СНИМЕТ КВАРТИРУ в любом р-не, срочно, без посредников. Тел.: 37-05-10, 8-903-844-66-47. (№21719)

ОДЕЖДА, ОБУВЬ

ПРОДАЮ - Реклама

«СТИЛЬНЫЙ ДОКТОР»: МЕДИЦИНСКАЯ ОДЕЖДА на любой вкус. ТЦ «Металлург»: ул. Металлургов, 55-б, 2-й этаж. (№21701)

ВЕРХНИЙ МУЖСКОЙ ТРИКОТАЖ ОПТОМ. Россия. Свитера - 450-480 р., толстовки 460 р., жилеты 250 р. Детские свитера 270 р. **ТД «ТУЛЬСКИЙ АРБАТ», ул. Каминского, 6, 1 эт.**, с 10 до 17 ч., вых. понед.; тел.: 8-910-944-00-27, 8-910-945-00-27. **ПРИГЛАШАЕМ К СОТРУДНИЧЕСТВУ ЧАСТНЫХ ПРЕДПРИНИМАТЕЛЕЙ и ОПТОВИКОВ**. (№21702)

РАБОТА

ТРЕБУЮТСЯ

AVON. 33-53-77, 8-905-624-18-99. Наталья. (№21333)

AVON. Выгодные условия. 8-903-844-36-16. (№21608)

AVON. РАБОТА. 20-46-73, 8-920-274-22-35. (№21737)

ЗАРАБОТОК. 8-910-586-48-49. (№21259)

AVON. РАБОТА, беспл. оформление+подарок. 8-920-274-51-98, 26-98-69 (автоответчик). (№21269)

ОТДЕЛ ВНЕВЕДОМСТВЕННОЙ ОХРАНЫ ПРИ УВД по Ленинскому р-ну Московской области ПРИГЛАШАЕТ НА РАБОТУ граждан РФ до 35 лет с образованием не ниже полного среднего на **ДОЛЖНОСТИ МИЛИЦИОНЕРА и МИЛИЦИОНЕРА-ВОДИТЕЛЯ.** Гибкий график. З/п от 13000 рублей+премии, доп. заработок. Возможность проживания. Имеющим высшее образование на период работы в органах внутренних дел - отсрочка от призыва в ВС РФ. Адрес: Московская обл., г. Видное, Петровский проезд, д. 3; тел. (495) 541-07-24, 541-09-98. (№21343)

РАБОТА. 8-962-273-47-42. (№21351)

РАБОТА в офисе. 8-910-556-19-98. (№21357)

ДУХИ напрямую от произв. - франц. ф-ки - без наценок **предл. комп. L'AMBRE. РАБОТА или подраб.** 23-97-73, 8-920-272-08-31. (№21390)

НАДОМНЫЙ БИЗНЕС ДЛЯ ВСЕХ. 300031, Тула, а/я 2092+конверт. (№21429)

НАДОМНЫЕ РАБОТЫ. 300012, Тула, а/я 2287+конв. (№21455)

ЛЕНЬ+СВОБОДА=О.М.Д. 8-961-146-24-72. (№21463)

AVON. 47-95-87. (№21496)

В АТЕЛЬЕ треб. ПОРТНЫЕ, режим раб. 2 через 2. 36-72-98, 45-98-37. (№21497)

AVON. 36-88-49. (№21518)

КОНСУЛЬТАНТЫ ПЕНСИОННОМУ ФОНДУ: з/п от 10 тыс. р. 8-920-746-73-46. (№21530)

РАБОТА в ОФИСЕ. 8-910-154-76-03. (№21540)

РАБОТА. 8-910-163-10-84. (№21541)

РАБОТА. 8-960-601-44-66. (№21542)

РАБОТА. 8-961-260-73-65. (№21543)

РАБОТА. 8-906-624-90-63. (№21544)

РАБОТА. 8-915-688-89-72. (№21545)

РАБОТА. 8-910-150-84-39. (№21546)

РАБОТА. 8-920-755-60-66. (№21547)

АДМИНИСТРАТОР. Ответственность. З/п 27000 руб.+%. 8-905-118-55-22. (№21558)

АДМИНИСТРАТОР, з/п 14000 р.+%, до 58 лет. 24-69-34, 8-903-841-97-25. (№21559)

КОНСУЛЬТАНТ. Грамотная речь. З/п 15000 руб.+%. До 60 лет. 26-96-87, 8-961-262-49-67. (№21560)

МЕДРАБОТНИК. 8-903-844-37-50. (№21568)

КОММЕРЧЕСКИЙ ДИРЕКТОР. З/п 24000 руб. 8-903-844-37-50. (№21569)

ЗАМ. РУКОВОДИТЕЛЯ. З/п 20000 руб. 8-905-627-75-06. (№21570)

РАБОТА в ОФИСЕ. 8-905-627-75-06. (№21571)

МАСТЕР ПО НАРАЩИВАНИЮ НОГТЕЙ (акрил, гель). **Маникюр.** 8-960-599-83-93. (№21579)

ЗАРАБОТАЙ БОЛЬШЕ МУЖА! 8-910-559-56-31, 330-375. (№21584)

АДМИНИСТРАТОР з/п 14000 р.+%, до 58 лет. 8-905-625-47-55. (№21589)

ГЛАМУР В ОРИФЛЭЙМ. Регистр. до 02.02 - 10 р. Пр. Ленина, 77, оф. 228; 36-29-06. (№21600)

ЧП ЖДАНОВА объявляет набор СОТРУДНИЦ в возр. от 18 до 45 лет. Требования: тульская и близлеж. р-нов прописка, коммуникабельность. Запись на собседование по тел. 35-03-36, с 11 до 19 ч. (№21609)

ТОРГОВЫЕ ПРЕДСТАВИТЕЛИ НА ПОСТ. РАБОТУ. Жилье с первых дней работы. Ул. Циолковского, 12-а; 35-00-13, 8-915-685-25-14. (№21620)

КУРЬЕРЫ НА ПОСТ. РАБОТУ. Жилье с первых дней работы. Ул. Циолковского, 12-а; 35-00-13, 8-915-685-25-14. (№21621)

АГЕНТЫ НА ПОСТ. РАБОТУ. Жилье с первых дней работы. Ул. Циолковского, 12-а; 35-00-13, 8-915-685-25-14. (№21622)

МЕНЕДЖЕР, возр. 20-58 лет, з/п 12000 руб. 47-65-31, 8-910-153-79-83. (№21629)

АДМИНИСТРАТОР, ср.-спец., в/о, от 26 лет. Зараб. 9-16 тыс. р. 41-67-70, 8-961-261-69-84. (№21632)

AVON. 27-50-10. (№21639)

AVON. 45-71-89, 45-46-19. (№21655)

РАБОТА. 8-960-611-29-57. (№21667)

РАБОТА. 8-910-552-19-80. (№21668)

РАБОТА. 8-920-743-10-28. (№21669)

РАСПРОСТРАНИТЕЛИ КОСМЕТИКИ. 30-32-38, 30-71-70, 8-920-762-39-10. (№21686)

ТРЕБ. ВЕТВРАЧ с опытом работы в тульскую ветклинику. З/п достойная. 8-961-266-25-90. (№21698)

AVON. Скидки. **РАБОТА**+ПОДАРКИ, беспл. оформл. 8-906-620-06-42, 20-66-00. (№21706)

РАБОТА. 8-960-610-84-77. (№21699)

AVON, гост. «Тула», оф. 215; 35-18-71, 8-906-539-01-01. (№21713)

ДОП. ЗАРАБОТОК. 8-915-782-14-98. (№21721)

ТРЕБ. ПАРТНЕР(-ША) ПО БИЗНЕСУ: в/о, грамотная речь, опыт работы с людьми. 18000-24000 руб. 8-906-622-64-87. (№21722)

РАБОТА! Полная или частичная занятость. 9000-18000 р. 8-906-622-64-87. (№21723)

РАБОТА с французскими ароматами от «L'ambre». 36-76-73, с 13 до 19; 8-906-621-17-72. (№21724)

AVON. 24-65-02, 8-920-276-17-08. Татьяна. (№21729)

ФАБЕРЛИК. 8-906-626-53-02. (№21734)

ДОП. ЗАРАБОТОК. РАБОТА. Духи старейшего франц. завода. 8-906-630-60-70. (№21753)

ИЩУ РАБОТУ

ВСЕ ВИДЫ РЕМОНТНО-ОТДЕЛОЧНЫХ РАБОТ. Разумные цены. 8-962-273-74-70. Алексей. (№21572)

ОБРЕЗКА ПЛОДОВЫХ ДЕРЕВЬЕВ и КУСТАРНИКОВ. 48-22-33, 8-962-273-43-64. (№21587)

ЭЛ/МОНТАЖНЫЕ РАБОТЫ: монтаж эл/проводки, бытового и офисного эл/оборудования (квартиры, офисы, магазины, коттеджи). 8-915-685-28-55. (№21687)

СООБЩЕНИЯ

ДЕНЕЖНЫЕ ЗАЙМЫ от 3 тыс. р. сразу. ИП Молодзинский. 8-915-780-00-54, 8-910-552-92-88. (№21519) - Реклама

1 ЯНВАРЯ в а/м HYUNDAI SONATA была забыта В/КАМЕРА. Просьба вернуть за вознаграждение. Тел. 8-915-681-06-93. (№21610) - Реклама

БЫСТРАЯ ФИНАНСОВАЯ ПОМОЩЬ НАСЕЛЕНИЮ в день обращения, без залога и поручителя: от 3 тыс. р. 8-920-276-05-25, с 9 до 20. ИП ФЕДОРОВ И. К. (№21615) - Реклама

ГИТАРА: МАЭСТРО ОБУЧАЕТ подростков и взрослых по программе «Пою под гитару». Формирует музыкальный слух. 37-16-97, 8-920-759-95-50. (№21695) - Реклама

«БЕЛЫЙ КОТ», гост. «Тула», оф. 215, т. 35-18-71, 8-906-539-01-01. (№21712) - Реклама

УТЕР. ДИПЛОМ об оконч. тул. медицинского училища №420391, выд. 30.06 1982 на имя МЕФОДИНОЙ Марины Анатольевны, считать недействительным. (№21727)

СНИМАЕМ СВАДЬБЫ И РАЗВОДЫ. ФОТОГРАФИРУЕМ дешевле, чем вы думаете. 8-920-764-27-44. (№2176.)

ТЕЛЕ-, ВИДЕОТЕХНИКА

ПРОДАЮ - Реклама

ПУЛЬТЫ для: TV, SAT, VSR, DVD, дом. к/театров, акустики 5,1; муз. центров. Обучаемые и универсальные пульты. Огромный выбор в наличии. Подбор замены, заказ, ремонт и продажа ремкомплектов. В связи с юбилеем - 10-летием и Новым годом скидки до 10% и батарейки в подарок. **Торговый центр «Тульский Арбат», магазин «Радиотехника»:** ул. Каминского, 6, с 10 до 18, вых. пн.; 8-920-745-66-14. (№21264)

АНТЕННЫ ЭФИРНЫЕ 10 КАНАЛОВ, СПУТНИКОВЫЕ, НТВ+. «ТРИКОЛОР-ТВ». СПУТНИКОВЫЙ ИНТЕРНЕТ. Подключение, монтаж. 8-906-539-74-89. (№21647)

КУПЛЮ

ТЕЛЕВИЗОР ИМП., МОЖНО НЕИСПР. 37-56-55. (№21210)

НЕИСПР. ИМП. ТВ и микроволн. печи. 40-42-50, 38-44-58. (№21672)

НЕИСПР. LCD/TFT/ЖК ТЕЛЕВИЗОРЫ. 247-878. (№21707)

НЕИСПР. TFT, DVD, MP3, СВЧ-печи. 37-88-80. (№21760)

УСЛУГИ - Реклама

ОБСЛУЖИВАНИЕ ТОРЖЕСТВ

ВИДЕО, ФОТО профессионально. 31-63-04. (№21432)

ТАМАДА. СВАДЬБЫ, ЮБИЛЕИ, ДЕТСКИЕ ПРАЗДНИКИ. 8-906-539-98-05, 8-910-703-60-09. (№21623)

ЗАКАЗ ЛИМУЗИНА: 10-местный роскошный салон, зеркальный потолок, бар, плазменный телевизор, DVD, караоке, клипы. **Обслуживаем СВАДЬБЫ, ЮБИЛЕИ, РОМАНТИЧЕСКИЕ ПУТЕШЕСТВИЯ, ВСТРЕЧИ VIP.** 8-905-625-99-90. (№21387)

ТАМАДА, ДИСКОТЕКА, живой вокал. Баянист. 23-86-05, 8-905-116-73-05. (№21431)

ТАМАДА, ДИСКОТЕКА, БАЯН. 36-02-23. (№21442)

ВЕДУЩАЯ ТОРЖЕСТВ ПРОВОДИТ ВЕСЕЛО, КЛАССНО, ИСХОДЯ ИЗ ВАШИХ ПОЖЕЛАНИЙ по индивидуальным сценариям **СВАДЬБЫ, ЮБИЛЕИ, ДНИ РОЖДЕНИЯ**. 8-910-153-95-33, 33-22-00. (№21478)

ВИДЕОСЪЕМКА, DVD. Проф. качество, недорого. 34-94-18, 8-905-621-43-38. (№21489)

ВИДЕО-ФОТО. ТАМАДА. 47-90-31. (№21508)

АРЕНДА ЛИМУЗИНОВ: 12 метров -13 мест. Обслуживание СВАДЕБНЫХ ТОРЖЕСТВ, РОМАНТИЧЕСКИХ ПУТЕШЕСТВИЙ. ДЕЛОВЫЕ ПОЕЗДКИ, ВСТРЕЧИ VIP-ПЕРСОН. Ул. Октябрьская, 95-б, 8-905-627-87-87 в любое время, без вых. (№21550)

АВТОРСКАЯ ВИДЕО- и ФОТОСЪЕМКА СВАДЕБ, LOVE STORY, ШКОЛ и т.д. на ПРОФ. ОБОРУД. **Фотомонтаж СВАДЕБНЫХ КНИГ.** Оцифровка. 42-48-92; 8-920-748-98-99. (№21583)

ВИДЕСЪЕМКА. 47-93-59, 8-909-261-91-83. (№21586)

ТАМАДА, ДИСКОТЕКА, ВИДЕО. 41-94-54, 8-920-277-48-34. (№21588)

ЗАЛ для ПРОВЕДЕНИЯ СВАДЕБ, ТОРЖЕСТВ, ЮБИЛЕЕВ. 8-920-756-42-72. (№21691)

АЛЬБОМЫ ВЫПУСКНИКАМ Д/САДОВ, ШКОЛ. СВАДЕБНЫЙ Ф/АЛЬБОМ. 46-14-39, 8-920-741-09-95, после 14 ч. (№21693)

АРЕНДА ЛИМУЗИНОВ: ОБСЛУЖИВАНИЕ СВАДЕБНЫХ ТОРЖЕСТВ, ДНЕЙ РОЖДЕНИЯ. Салон светлая кожа, бар белый мрамор, «звездное небо», 11 мест. Система скидок. 8-905-624-70-66, 8-906-531-02-69. (№21704)

ВИДЕОСЪЕМКА ПРОФ., соврем. монтаж. 8-910-940-80-88, 47-93-53. (№21714)

ВИДЕОСЪЕМКА, МОНТАЖ, DVD. Недорого. **Тамада.** 42-21-60, 8-910-583-40-65. (№21715)

ТАМАДА, дискотека, синтезатор, видеосъемка. 27-32-47, 8-910-150-14-48. (№21716)

СВАДЕБН. и др. ПРИЧЕСКИ. Стрижки. Макияж. Вызов на дом. 36-98-36, 8-910-588-88-48, 318-452. (№21730)

РЕМОНТ БЫТОВОЙ ТЕХНИКИ

РЕМОНТ ШВЕЙН. МАШИН. Гарант. 31-06-28.(№17800, №17898)

РЕМОНТ ШВЕЙНЫХ МАШИН всех марок. 26-41-84. (№21248)

СРОЧНЫЙ РЕМОНТ ИМП. СТИР. МАШ.: ARDO, INDESIT, BOSCH, LG, ZANUSSI, SAMSUNG, SIEMENS, BECO и др., **ХОЛОДИЛЬНИКОВ:** СТИНОЛ, АТЛАНТ и др. Гарантия. 8-903-841-87-99, 34-14-91. (№21389)

СРОЧНЫЙ РЕМОНТ ИМП. СТИР. МАШИН-АВТОМАТОВ. Область. Без выходных. 34-43-11, 39-34-79, 8-910-552-08-88. (№21413)

ПКФ «РАДУГА»: РЕМОНТ СТИРАЛЬНЫХ МАШИН-АВТОМАТОВ ARDO, INDESIT, ZANUSSI И ДР. 24-03-38, 8-910-941-36-88. (№21565)

ПКФ «РАДУГА»: РЕМОНТ ХОЛОДИЛЬНИКОВ СТИНОЛ, АТЛАНТ, ИНДЕЗИТ. ВИТРИНЫ, лари и др. Тула и область. 24-03-38, 8-910-941-36-88. (№21566)

ЗАПЧАСТИ ДЛЯ БЫТОВОЙ ТЕХНИКИ и аксессуары, в наличии и под заказ. М-н «ЗИП». Ул. Колетвинова, 6, 3-й эт. (Дом быта); т. 307-996. (№21143)

РЕМОНТ ХОЛОДИЛЬНИКОВ на ДОМУ, в т.ч. СТИНОЛ. Гарант. Качество. 23-29-47. (№21163)

НАЛАДКА ОТЕЧ. И ИМП. ШВЕЙН. МАШ. И РЕМОНТ БЫТ. ТЕХНИКИ. Гар. Инв. и пенс. скидка 5-10%. Мастерская: ул. Демонстрации, 148; 211-745, 8-915-680-17-87. (№21224)

РЕМОНТ ХОЛОДИЛЬНИКОВ недорого, с гарантией. 45-41-55, 8-906-533-55-88. (№21335)

РЕМОНТ ХОЛОДИЛЬНИКОВ, в т.ч. СТИНОЛ, АТЛАНТ. Недорого. 31-07-30, 8-906-627-42-42. (№21336)

РЕМОНТ ХОЛОД., в т.ч. СТИНОЛ. **ЗАМЕНА РЕЗИНЫ.** 42-29-40. (№21340)

ПРОФ. РЕМОНТ АВТОМАТ. СТИР. МАШ. ВЯТКА, ARDO, INDESIT, ARISTON, ZANNUSI, BOSCH и т.п. Тел. 42-29-40 и обл.: 23-49-03, 8-910-940-40-36. (№21341)

СРОЧНЫЙ РЕМОНТ СТИР. МАШ. всех моделей. 42-29-40, 8-903-035-89-12. (№21342)

РЕМОНТ ИМП. СТИР. МАШИН-АВТ.: ARDO, INDESIT, ARISTON и т.д. РЕМОНТ ХОЛОДИЛЬНИКОВ ВСЕХ МАРОК, в т.ч. СТИНОЛ. 47-66-17, 26-61-02, 8-910-941-25-21. (№21386)

РЕМОНТ ХОЛОДИЛЬНИКОВ и СТИР. МАШИН, STINOL и ИНДЕЗИТ. 34-13-40. (№21426)

РЕМОНТ СТИРАЛЬНЫХ МАШИН у вас на дому проф. мастером в день вызова: ARDO, INDEZIT, ARISTON, SILTAL, WIHRLPOOL, BECO, LG, SAMSUNG. ZANUSSI, ELECTROLUX, BOSCH, SIEMENS, CANDY; гарантия, квитанция, область. 45-48-97, 8-910-945-85-69. (№21437)

ЧП «INOTECHNIKA». РЕМОНТ СТИРАЛЬНЫХ МАШИН-АВТОМАТОВ у вас на дому: ARDO, INDEZIT, ARISTON, SILTAL, BECO, LG, SAMSUNG. ZANUSSI, ELECTROLUX, BOSCH; гарантия, квитанция. 8-920-747-63-24. (№21438)

РЕМОНТ ХОЛОДИЛЬНИКОВ всех марок на дому у заказчика. 36-58-56, 8-910-551-30-60. (№21607)

РЕМОНТ ШВЕЙН. МАШИН всех видов, с гарантией. Пенс. скидки. 36-00-19, 8-910-945-14-40. (№21726)

РЕМОНТ И СТРОИТЕЛЬСТВО

МЕТАЛЛИЧЕСКИЕ ДВЕРИ, РЕШЕТКИ, ВОРОТА, металлоконструкции; заборы. Скидки. Форма опл. любая. Работаем по области. 43-01-15, без вых. (№21270)

ОБИВКА, ОТДЕЛКА, УТЕПЛЕНИЕ ДЕРЕВ. И МЕТАЛЛ. ДВЕРЕЙ. ВРЕЗКА ЗАМКОВ. 8-909-260-28-94, 28-25-28. (СЧ.195Ч)

МАСТЕР на ЧАС. Решим ваши проблемы: электрика, сантехника, сборка мебели и мн. др. Возможность срочного вызова. 211-922, 8-905-117-58-14. (№21046)

ОБИВАЕМ и УТЕПЛЯЕМ ДЕРЕВ. и МЕТАЛЛ. ДВЕРИ. ВРЕЗКА ЗАМКОВ. 23-63-53, 8-920-747-24-45. (№21160)

ЭЛЕКТРИКА ОТ и ДО. 34-31-10, 8-905-111-82-00. (№21276)

БАЛКОННЫЕ РАМЫ. Козырьки, отливы, крыши, встроенная мебель, обшивка, вынос балкона, настил полов. Гарантия. Зимние скидки. 34-93-56. (№21395)

БАЛКОННЫЕ РАМЫ. Обшивка балкона, настил полов, встроенная мебель. Гарантия. Зимние скидки. 34-00-60. (№21396)

ПОКЛЕЙКА СТЕН, ПОТОЛКОВ, ПОКРАСКА. 46-19-21, после 18. (№21452)

НАВЕС ДВЕРЕЙ, СРЕЗ УГЛА, переплан., подвесн. потолки. Вагонка, МДФ, откосы. 42-12-27, 8-906-539-98-68. (№21464)

ОТДЕЛКА ЗАСТЕКЛЕННЫХ БАЛКОНОВ: евровагонка, полы, шкафы. 38-34-30. (№21467)

БАЛКОНЫ «ПОД КЛЮЧ». Евровагонка. Полы. Вынос. Крыши. Скидки. 38-34-30, 8-920-752-95-16. (№21468)

МЕТАЛЛИЧЕСКИЕ ДВЕРИ, РЕШЕТКИ, ОГРАДЫ, ОГРАЖДЕНИЯ и др. металлоконструкции. Скидки. Доставка по Туле и области. Ул. Марата, 100, оф. 205; 38-41-41; 42-53-33. (№21476)

ОБИВКА и УТЕПЛЕНИЕ ДВЕРЕЙ. ВРЕЗКА ЗАМКОВ. 32-92-56, 38-53-73. (№21482)

МЕТАЛЛИЧЕСКИЕ ДВЕРИ. Большой выбор отделок. 38-16-08. (№21483)

МЕТАЛЛИЧЕСКИЕ ДВЕРИ, РЕШЕТКИ. Возможны все варианты отделки. 42-27-18. (№21484)

МЕТАЛЛИЧЕСКИЕ ДВЕРИ. Решетки, ворота и т.д. 45-41-55. (№21485)

МЕТАЛЛИЧЕСКИЕ ДВЕРИ с разл. отделкой, решетки, ворота. Тел. 34-72-55. (№21486)

МЕТАЛЛИЧЕСКИЕ ДВЕРИ с разл. отделкой. Сжатые сроки. Гарантия качества. 39-00-13. (№21487)

МЕТАЛЛИЧЕСКИЕ ДВЕРИ: большой выбор отделок и замков. 34-71-85. (№21488)

УСТАНОВКА ДВЕРЕЙ и АРОК. 23-13-10, 8-905-624-71-58. (№21505)

ПЛИТОЧНИК. 23-90-22, 8-920-748-88-24. (№21514)

ВСЕ ВИДЫ РЕМОНТА и ОТДЕЛКИ. 26-50-20, 43-80-53. (№21534)

ЭЛЕКТРИКА качественно. 26-76-69, 8-910-160-53-09. (№21552)

ОБИВАЕМ И УТЕПЛЯЕМ ДЕРЕВ. ДВЕРИ (входные и балконные). 26-02-61, 8-960-604-09-12. (№21582)

ОБЛИЦОВКА ПЛИТКОЙ. 48-12-20, 36-59-11. (№21605)

ОБОИ, ПОКРАСКА, ПОКЛЕЙКА. 48-12-20, 36-59-11. (№21606)

ДЕРЕВЯННЫЕ ДВЕРИ фабричного производства: продажа, доставка, установка. 8-920-275-26-36. (№21683)

БАЛКОННЫЕ РАМЫ. Балконы «под ключ». Гарантия. Работаем по области. Система скидок, 40-51-13, 8-909-263-66-36. (№21717)

БАЛКОНЫ «под ключ». Изготовление, доставка, установка и остекление, обшивка евровагонкой. Качество гарантируем. 36-30-74. (№21747)

ООО-ПКФ «ФАКТОР»: ВСЕ ВИДЫ РЕМОНТНО-СТРОИТЕЛЬНЫХ, ОТДЕЛОЧНЫХ, САНТЕХНИЧЕСКИХ, ЭЛ/МОНТАЖНЫХ РАБОТ. Работают профессионалы. Гарантия качества; нал/безнал. Тел.: 33-42-02, 8-906-628-00-99, 8-910-553-47-17.(СЧ.10ч)

РЕМОНТ ТВ, Р/АППАРАТУРЫ, ПК

ТЕЛЕМАСТЕР, стаж более 25 лет. Добросовестно, надежно. Гарантия до 2 лет. 35-92-38, 8-910-943-38-38. (№21242)

ПРОФ. РЕМОНТ имп. и отеч. телевизоров на дому у заказчика. Добросовестно. Гарантия. Низкие цены. Вызов и диагностика беспл., любой р-н, без вых. Пенсионерам скидки. 37-66-37, 40-42-33, 8-920-277-97-99. (№21243)

РЕМОНТ ТВ, ВМ и DVD. SONY, SHARP, JVC, FUNAI, AKAI, LG, SAMSUNG. 38-44-56, 39-10-76, 8-903-840-44-56. (№21246)

В ДЕНЬ ВЫЗОВА РЕМОНТ ИМП. и ОТЕЧ. ТВ. Любой р-н. Гарант. до 2 лет по квитанции. Проф. стаж 25 лет. Вызов беспл. 38-55-15, 26-23-72. Глушанки- центр. 49-95-55. (№21262)

ПРОФ. РЕМОНТ ТВ. Кач., гарантия, любой р-н. 24-14-91. (№21277)

ПРОФЕССИОНАЛЬНЫЙ РЕМОНТ имп. и отеч., цв. и ч/б ТВ. Низкие цены, гарантия. 45-41-59. (№21234)

СРОЧНЫЙ РЕМОНТ имп. и отеч. ТВ, **аудио-видеоаппаратуры, СВЧ-печей** и др. 40-42-50, 39-70-85, 38-44-58, 8-910-940-46-82. (№21266)

РЕМ. TV, ВМ. Гар. Недор. Вызов беспл. 34-91-64, 40-42-04, 38-43-73. (№21271)

РЕМОНТ ТЕЛЕ-, ВИДЕО-, АУДИО, DVD, СВЧ-печей. «РАСТР-ТВ»: ул. Курковая, 9, с 9 до 18; тел. 49-31-31. (№21279)

ПРОФЕССИОНАЛЬНЫЙ ремонт имп. и отеч. ТВ, с гарант. Низкие цены, выс. кач. 34-92-11, 8-910-943-7408. (№21376)

НЕДОРОГОЙ РЕМОНТ ТЕЛЕВИЗОРОВ ВСЕХ МАРОК. 37-66-57. (№21377)

КОМПЬЮТЕРНАЯ ПОМОЩЬ: ремонт, установка любых программ, интернета. 46-34-39, 8-920-277-35-39. (№21378)

УСТАНОВКА ЭФИРНЫХ АНТЕНН (11 каналов). 39-00-13. (№21434)

РЕМОНТ ТЕЛЕВИЗОРОВ. ВОССТАНОВЛЕНИЕ КИНЕСКОПОВ. РЕМОНТ И ПОДБОР ПУЛЬТОВ ДУ. 42-32-18, 8-920-276-71-48. (№21465)

АНТЕННЫ. Подбор и монтаж 11 каналов. 26-11-91. (№21469)

У ВАС ДОМА РЕМОНТ ИМП. ТЕЛЕВИЗОРОВ, ВИДЕОДВОЕК КВАЛИФИЦИРОВАННО. Стаж 25 лет. Лиц. 013749. Гарантия по квитанции до 1 г. SONY, JVC, KANSAI, FUNAI, OMEGA, LG, SHARP, AKAI, DAEWOO, PHILIPS,SAMSUNG, ROLSEN, AKIRA, VESTEL, ERISSON, POLAR и др. Установка ТЮНЕРОВ, ДЕКОДЕРОВ ПАЛ/СЕКАМ (для ЦВЕТА и ЗВУКА). МАСТЕР ВСЕГДА НА ТЕЛ. 24-78-78. (№21531)

РЕМОНТ МУЗ. ЦЕНТРОВ, DVD, ТВ. 21-21-09, 8-910-559-32-24. (№21561)

РЕМОНТ КОМПЬЮТЕРОВ. Удаление вирусов, Интернет. Срочный выезд по Туле и области, круглосуточно, без выходных. 35-09-67, 8-920-762-18-63. (№21612)

РЕМОНТ ИГР. ПРИСТАВОК SONY, SEGA, DREAM CAST. Ул. 9 Мая, 10 («Ремонт оргтехники»); 35-59-70, 33-42-29; www.ooolinc.ru (№21680)

РЕМОНТ РАДИОТЕЛЕФОНОВ, АОНОВ, АВУ. Гарантия. Ул. 9 Мая, 10 («Ремонт оргтехники»); 35-59-70, 33-42-29; www.ooolink.ru (№21681)

РЕМОНТ ЦИФРОВЫХ Ф/А. Ул. 9 Мая, 10 («Ремонт оргтехники»); 35-59-70, 33-42-29; www.ooolink.ru (№21682)

РЕМОНТ отеч., имп. ТЕЛЕ-, ВИДЕО-, АУДИО- и др. РАДИОАППАРАТУРЫ. Недорого. Гарантия. 27-61-72, 8-903-843-39-25. (№21728)

ПРОФЕССИОНАЛЬНЫЙ ремонт имп., отеч. и переносных ТВ, аудиоаппаратуры. Тула и пригород. 8-920-741-18-28, 24-78-48. (№21754)

РЕМОНТ ИМП. И ОТЕЧ. ТВ, ВМ, CD, DVD, а/магнитол, СВЧ-ПЕЧЕЙ, пультов ДУ. Обслуж. в день вызова. Гар. 2-6 мес. 37-88-80. (№21759)

ЦИФРОВОЕ ТЕЛЕВИДЕНИЕ. РЕМОНТ ТЕЛЕВИДЕОАУДИОТЕХНИКИ. ЭФИРНЫЕ, СПУТНИКОВЫЕ, НТВ+ АНТЕННЫ. г. Тула, ул. Болдина, 112-б; т. 26-81-22. (СЧ.6ч)

РИТУАЛЬНЫЕ УСЛУГИ

РИТУАЛЬНЫЕ УСЛУГИ. Низкие цены. БАЛЬЗАМИРОВАНИЕ. Все для захоронения, гробы от простых до элитных. Венки, корзины. Катафалк, люди на вынос. Батюшка (отпевание). Выезд агента на дом по Туле и области. **Тула, ул. Кирова, 141; тел.: 41-24-28, с 9 до 18; 8-906-624-76-61, 8-903-840-62-78,** круглосуточно. (№21449)

ООО «РИТУАЛЬНЫЕ УСЛУГИ»: 12 ЛЕТ в ПОХОРОННОМ ДЕЛЕ. Полный комплекс услуг. Собственное производство гробов (от 490 руб. до элитных), венков от 114 руб. (выс. 0,6 м) до 1850 руб. (выс. 2, 1 м). Одежда, обувь. Тула, ул. Баженова, 10-б; тел.: 41-64-25, 8-903-037-64-02; e-mail: ritual-tula@yandex.ru www.ritual-tula.ru (№21086)

ВЕСЬ КОМПЛЕКС РИТУАЛЬНЫХ УСЛУГ. Низкие цены. БАЛЬЗАМИРОВАНИЕ, ОТПЕВАНИЕ, оформление свидетельства о смерти, могила (рытье), гробы, венки, ритуальные принадлежности, катафалк, люди на вынос, доставка по городу и области, транспортировка покойного в морг. Вызов агента на дом бесплатно, круглосуточно: тел. 8-903-841-28-72; ул. Фучика, 22, корп. 2, с 10 до 18 ч. (№21466)

ООО «ТОПРЭКС»: оказание ВСЕХ ВИДОВ РИТУАЛЬНЫХ УСЛУГ - при заказе комплекса услуг БАЛЬЗАМИРОВАНИЕ БЕСПЛАТНО. 36-53-78; круглосуточно: 8-903-842-62-13, 8-960-599-83-01. Ул. Сойфера, 16. (№21651)

«ТУЛА-СЕРВИС». РИТУАЛЬНЫЕ УСЛУГИ. НИЗКИЕ ЦЕНЫ, пенсионерам скидки! ПРОФЕССИОНАЛЬНО БАЛЬЗАМИРОВАНИЕ. ВЫЕЗД в ОБЛАСТЬ. Оформление всех ДОКУМЕНТОВ, МОГИЛЫ (рытье). ПОХОРОНЫ из МОРГОВ (Дрейера, хоспис - Ломинцево, им. Ванькина). Оформление ПОДХОРОНЕНИЯ. Батюшка (отпевание). Поминки (кафе). Помощь при выносе. КРЕМАЦИЯ(Москва). ОГРАДЫ. ЗАКЛЮЧЕНИЕ ДОГОВОРОВ. **Тула, ул. Пионерская, 30. Тел.: 38-54-99, 8-920-753-45-29. ВЫЗОВ АГЕНТА НА ДОМ (БЕСПЛАТНО), КРУГЛОСУТОЧНО. Оплата только после выполнения заказа**. (№21660)

ВСЕ ВИДЫ РИТУАЛЬНЫХ УСЛУГ от оформления документов до захоронения. Памятники из гранита и мрамора любой сложности по нашим эскизам и эскизам клиента. Установка по городу и области. Разумные цены, разумные скидки. г. Тула, ул. Лейтейзена, 12-в; тел. 8-903-240-26-26. (№21752)

САНТЕХУСЛУГИ

САНТЕХРАБОТЫ. Недорого. **Возможно двери, плитка, газ.** Качество. Сот. т. 38-43-83. (№21309)

САНТЕХРАБОТЫ. Большой стаж и опыт. Гарантия качества. 26-24-43. (№21314)

САНТЕХРАБОТЫ: водопр., канализ., отопление. Быстро, гарантия. 33-42-63, 35-49-42. (№21407)

САНТЕХРАБОТЫ. ДЕШЕВО. ГАРАНТ. 47-34-39. (№21439)

ЗАМЕНА ВОДОПРОВОДА и стояков (полипропилен, Чехия), **канализации, радиаторов отопления. Установка сантехприборов**. Быстро, по умеренным ценам, с гарантией качества. 23-66-39, 8-909-260-27-34. (№21456)

САНТЕХРАБОТЫ. Аккуратно. С гарантией. Осуществляем привоз сантехники, смесителей, полотенцесушителей и т.д. Помощь в выборе. Все работы выполняются из качественного материала. Св. №ОГРН 305715714000024. Тел.: 35-44-20, 24-24-19, 30-44-07, с 10 до 22; пт. с 10 до 15, субб. - день покоя. (№21756)

САНТЕХРАБОТЫ ЗА 1 ДЕНЬ. ГАРАНТ. 34-78-07. (№19599)

САНТЕХРАБОТЫ: замена водопр., стояков, канализ. (полипропилен, Чехия, оцинк.), радиаторов отопления. Работа любой сложности. Гарантия. Св. 305710311200201. Тел.: 8-906-535-70-05, 8-920-274-03-87; 43-05-13. (№21232)

САНТЕХНИКА: замена приборов и труб; сварка. Выезд по районам. 8-920-746-94-02, 8-960-595-99-63. (№21422)

САНТЕХРАБОТЫ. Любой сложности, за один день. 8-903-658-15-96. (№21450)

**ЗАМЕНА Т

ПРЕКРАСНАЯ ПОЛОВИНА ЧЕЛОВЕЧЕСТВА

● **АГЕНТСТВО «МАСТЕРСКАЯ АМУРА».** 7 индивидуальных программ. Обширная база данных. **ВЕЧЕРИНКИ (кафе).** Подбор по совместимости. Работают психологи. 39-12-66, 8-920-274-06-49. (№21592) - Реклама

● **АГЕНТСТВО «НИТИ СУДЬБЫ».** Дорого. 36-14-47. (№21640) - Реклама

● **СЗ «ФОРТУНА».** 30-31-10. (№21689) - Реклама

● Женщина пенсионного возраста, вдова военнослужащего, с в/о, желает встретить надежного, порядочного, доброго друга для совместной жизни, с серьезными намерениями. Судимых, пьющих прошу не обращаться. Тел. 35-30-90.

● Где вы, настоящие мужчины? Вас ждут три очаровательные девушки: блондинка, брюнетка и шатенка, от 30 до 38 лет, от 160 до 170, нормального телосложения, без в/п, ж/п и м/п. Если вам от 35 до 40, имеете в/о, без ж/п и материально обеспечены, от 175 см, , нормального телосложения, приятны внешне, желательно авто, общительны, с чувством юмора, не женаты, - звоните и вы встретите свою долгожданную и единственную! Тел. 8-910-553-48-48, аб. 777.

● Интересная, скромная, любящая порядок и уют, без м/п и ж/п, 48 лет, с разносторонними интересами, хотела бы найти надежную опору в жизни, от 45 до 60 лет, от 175 см, самостоятельного, порядочного. Кодированным и пьющим просьба не беспокоиться. Тел. 8-910-553-48-48, аб. 540.

● Женщина 42/160/60, в/о, предприниматель, автолюбитель; но нет рядом родного и любимого человека. Жду SMS. Иногородним и судимым: прошу не беспокоить. Тел. 8-962-276-63-40.

● Мне 50/170/75, спокойная, ласковая, добрая, в/о, без в/п, разведена, сыну 14 лет. Познакомлюсь для создания семьи с интеллигентным, порядочным, добрым, любящим детей мужчиной, оптимистом. Судимым, пьющим - не беспокоить. Дом. тел. 23-20-21, с 19 до 21 ч.

● Приятная женщина пенсионного возраста, без ж/п, с чувством юмора, познакомится с простым, порядочным мужчиной без особых проблем. Тула-12, а/я 1200.

● Буду рада знакомству с порядочным, свободным, добрым, аккуратным мужчиной без в/п, судимости, от 58 лет, ростом от 176 см, желательно с а/м для поездок на природу. О себе: скромная, порядочная дама, в/о, вдова, среднего роста и полноты, добрая, хозяйственная, аккуратная. 300001, Тула-1, д/в Морозовой В. В.

● Миниатюрная, миловидная брюнетка 50 лет, добрая, оптимистичная и общительная, познакомится с интеллигентным туляком до 60 лет для серьезных отношений. Тел. 8-961-26-24-332. Татьяна.

● Молодая девушка, инвалид, ищет свою вторую половинку - холостого мужчину от 30 лет, без в/п и судимости, который станет надежной опорой в жизни. Любителей легких и быстрых знакомств, а также тех, кто не готов иметь дело с инвалидом, прошу не беспокоить. От вас SMS с рассказом о себе по тел. 8-903-037-08-50.

● Тулячка, вдова, 61/170/90, приятной внешности, с доброй душой, свободная, хорошая хозяйка, материально обеспечена, не зависима от детей, с в/о, познакомится с мужчиной не ниже 170 см, до 65 лет, одиноким, здоровым, трудолюбивым, для серьезных отношений. Для ускорения встречи желательно авто. Жадных, ленивых, судимых и альфонсов прошу не звонить. Тел. 8-903-845-23-63.

● Мария, 33 г., инв. 1-й гр. (ДЦП). Ищу друга или подругу 32-35 лет для общения только по телефону - а далее время покажет. Пьющих, из мест лишения свободы, иногородних, женатых, разведенных, для интима и ради шутки прошу не беспокоить. Прошу звонить только русских близкого возраста, тех, кому так же одиноко, как и мне, и внимательно читать мое объявление. Тел. 22-16-81, до 21 ч.

● Женщина 30 лет, несвободная, привлекательная, темпераментная, познакомится с м/о мужчиной для взаимоприятных нечастых встреч. На вашу свободу не претендую. На SMS и поздний звонок не отвечу. Тел. 8-920-276-97-34.

● Молодая дама 35/180, приятной полноты, с в/о, без ж/п и детей, будет рада длительному общению с состоятельным и состоявшимся мужчиной, туляком, выше 180 см, 45-50 лет, наличие авто. На сброс и SMS не отвечу. Жду звонка. Тел. 8-910-557-49-23. Просьба внимательно читать объявление.

● Вдова 67/168/75, нормальной внешности, без в/п, домашняя. Желаю познакомиться с мужчиной 66-70 лет, добрым, уважительным, не самолюбивым. Судимых и пьющих прошу не писать. 301657, Тульская обл., г. Новомосковск-7, г/п, д/в Геролевой Раисе Дмитриевне.

● Тулячка 35/170/70, без м/п и ж/п, желает познакомиться с одиноким мужчиной для создания семьи. От вас фото (верну)+конверт с о/а. Судимым, женатым, нерусским, альфонсам, иногородним не звонить. На SMS не отвечу. Давай используем данный шанс, а вдруг судьба? Звонить в раб. дни строго с 16 до 21 ч., в вых. - до 21 ч. Тел. 8-920-754-35-72.

● Вдова 54 лет познакомится с вдовцом, мужчиной от 50 до 55 лет, для создания дружной семьи. Годы проходят, назад не вернуть. Но так хочется тепла, уюта и прожить оставшуюся жизнь с верным другом в мире и согласии. Прошу осужденных, инвалидов, пьяниц не тревожить. 300041, Тула-41, ул. Фрунзе, 4, кв. 37; тел. 8-920-275-67-90.

● Женщина 56 лет познакомится с мужчиной до 60 лет. Подробности при встрече. Тел. 8-906-629-43-22.

● Мне 56/155/80, желаю познакомиться с мужчиной до 60 лет для серьезных отношений. 301131, Тульская обл., Ленинский р-н, п/о Ленинский-1, д/в Шигаровой Г. А.; тел. 8-960-603-25-14.

● Привлекательная, самодостаточная женщина, без детей и внуков, без проблем, хорошая хозяйка, познакомится с интеллигентным вдовцом, добрым, щедрым, равнодушным к спиртному, обладающим чувством юмора, желающим проживать на ее территории, от 60 лет, ростом от 176 см. Жадных, альфонсов, судимых прошу не беспокоить. Тел. 8-962-277-46-64.

● Девушка 22 лет, рост 160. Слабослышащая, из семьи слышащих, общаюсь голосом. Разговорная речь хорошая, образование среднеспециальное - медсестра. Для серьезных отношений хочу познакомиться со слабослышащим молодым человеком, и пусть его возраст будет от 22 до 28 лет. Прошу из мест лишения свободы не беспокоить. Отвечу на письмо с фото+конверт. Пишите: 301721, Тульская обл., г. Кимовск-1, а/я 23.

● Надеюсь на встречу с добрым мужчиной, ростом от 170 см, некурящим. Деньги - не главное. Мне 59/163/56, Весы, характер мягкий, стараюсь вести ЗОЖ, работаю, живу одна, без в/п. 301030, Ясногорск, г/п, д/в Буяновой Н. Г.

● Девушка 28/164/55 познакомится с молодым человеком: добрым, мужественным, надежным, для серьезных отношений. Без в/п, неженатым. Из м.л.с. прошу не писать! О себе: вьющиеся волосы, зеленокарие глаза, хрупкого сложения. Надежный, открытый и доброжелательный человек. От вас: конверт с о/а+рассказ о себе. Любопытные и «прикола ради» не пишите. Рыцарь 21 века, отзовись! Тула-13, д/в Лазукиной Е. С.

● Вдова 58/164/75 познакомится с мужчиной, желательно вдовцом. Подробности при встрече. Отвечу жителям Тулы и области. Звоните с 18 до 21 ч. по тел. 8-962-273-53-40.

● Стройная, симпатичная женщина 35/160, без детей, с добрым, спокойным характером, познакомится для создания семьи с порядочным мужчиной. Тел. 8-915-686-47-93.

● Высокий, добрый, сильный, без сексуальных проблем мужчина, буду любить тебя с в/п, а/м, ж/п, мамой, детьми, без притворства, - всего, какой есть. Я - Елена 38/170/62, стройная, хрупкая, мудрая, красивая, с в/о, б/к, добрая, брюнетка, с сыном 15 лет. Хочу заботы, взаимопонимания, нежности, тепла. Отвечу тем же в трехкратном размере. Из м.л.с. прошу не беспокоить. 301320, Тульская обл., г. Венев, д/в Зотовой Елене Анатольевне.

● Ищу одинокого, порядочного мужчину без в/п для серьезных отношений. От вас письмо+конверт. О себе: тулячка, 51 год, рост 157, средней полноты, внешне приятная, без детей и в/п, со своим жильем. Тула-4, д/в Спириной Галине Михайловне.

● Жизнь прекрасна и замечательна, но, к сожалению, быстротечна! Поэтому решила не терять и этот шанс познакомиться с настоящим мужчиной - с сильным характером, волевым, порядочным, любящим вкусную еду, домашний уют, доброту, внимание. Жду, пишите, не пожалеете! Элла. Тула, г/п, а/я 2694.

● Хочу любить и быть любимой, Ведь без любви душа пуста. Жизнь очень быстро пролетает, и рядом будет пустота. Женщина 44/155/55, приятной внешности, очень добрая, спокойная, домашняя. Проживаю в частном доме с удобствами в Центральном р-не Тулы. Жду мужчину до 48 лет, без в/п, ласкового, хозяйственного, доброго. На вашу заботу и ласку отвечу тем же. От вас письмо о себе. 300910, Тула-51, а/я 1697.

● С целью создания семьи познакомлюсь с серьезным, симпатичным мужчиной (желательно с в/о) 32-35 лет. О себе: 31 г., в/о, без в/п, невысокая, стройная. Жду SMS, тел. 8-915-685-89-37.

● Вдова приятной внешности и полноты, блондинка 53 лет, для серьезных отношений ищет мужчину доброго, внимательного, с в/п в меру, рост от 170 и выше, желательно военного в отставке, вдовца, из Тулы или области, возраст от 50 до 65 лет. Тел. в Белеве 8-48-742-4-31-23.

● Обаятельная, привлекательная, спортсменка, «комсомолка», с в/о, с чувством юмора, без в/п, 28/172/62, Лев/Коза, есть сын 4-х лет. Ты не старше 35 лет, не судим, не женат, без детей, мужественный, сильный, честный, добрый, отзывчивый, без в/п. Жду встречи с тобой, но только для серьезных отношений. Звони после 18 час. по тел. 8-903-697-79-64. Елена.

● Девушка 27/178/59, худенькая, приятной внешности, с добрым, спокойным характером, есть сын 3-х лет, познакомится с порядочным, надежным мужчиной от 30 лет для серьезных отношений. SMS по тел. 8-920-756-55-92.

● Женщина 52/160, хозяйственная, заботливая, без ж/п, познакомится с надежным, добрым мужчиной для серьезных отношений. Тел. 8-920-274-19-08, с 18 до 22 час.

● С целью создания семьи познакомлюсь с серьезным, симпатичным мужчиной (желательно в/о) 32-35 лет. О себе: 31 г., в/о, без в/п, невысокая, стройная. Жду SMS, тел. 8-915-685-89-37.

● Женщина 58/170/80 познакомится с порядочным мужчиной 55-60 лет, среднего роста и веса, без ж/п и м/п, в/п в меру. Для дружеских отношений, возможно создание семьи. Тел. 8-905-119-41-90.

● Привлекательная женщина приятной полноты (вдова) надеется встретить своего единственного мужчину, доброго, надежного, с чувством юмора (желательно вдовца), от 45 до 58 лет, рост не ниже 175 см, без ж/п, м/п. Из м.л.с., пьющих, альфонсов просьба не обращаться. Только с серьезными намерениями. Тел. 8-960-602-67-78, с 20 до 22 час.

● Русская, вдова, без в/п, 65/164. Познакомлюсь с порядочным мужчиной, вдовцом до 70 лет, для дружеских отношений. Вредные привычки в меру. Тульская обл., г. Щекино-7, д/в Савиной Ларисе Ивановне.

● Симпатичная шатенка 41/168/69, добрая, ласковая, с мягким характером, познакомится с умным, добрым, состоятельным мужчиной, без ж/п и м/п, для приятного общения, постоянных встреч, отношений, несущих привязанность и доброту, любовь. На вашей террит. Иногородних прошу не беспокоить. Тел. 8-905-117-65-69.

● Женщина 59 лет, 160/85, без ж/п, работающая, желает познакомиться с мужчиной от 60 до 78 лет, желательно в меру аккуратным, порядочным и с присутствием разума. Тел. 49-45-31, веч.

● Женщина 57/170/72, добрейшей души человек, хозяйственная, красота отлетела в прошлое, жаль, но ничего не поделаешь. Сексуально сохранилась. Желает создать семью с добрым, нежадным мужчиной до 63 лет, хозяйственным. Очень тоскливо одной. Живет в Туле. Тульская обл., п/о Болохово, п. Новое Село, д/в Залещенко Любови Тимофеевне (для Рябининой).

СИЛЬНАЯ ПОЛОВИНА ЧЕЛОВЕЧЕСТВА

● Случилась беда (сломал ногу); и сразу все друзья пропали, а девушки выбрали тех, с кем удобней. Даже жить не хочется. Для создания семьи познакомлюсь с честной, порядочной девушкой, которая может и хочет о ком-то заботиться и не бросит человека в беде. Поверьте, я умею быть благодарным и ценить женщин. О себе: 192/150 (смущает полнота, ищите другого). Работаю старшим менеджером в фарм. фирме. Мечтаю о крепкой семье и верной жене. По знаку зодиака Рыбы. Симпатичный, славянской внешности, волосы русые, глаза серо-зеленые. Добрый, заботливый, ценю честность и порядочность.Тел. 8-905-620-26-66, жду подробное SMS о вас (рост, вес, возраст и т.д.). P.S. Толстухам, проживающим не в Туле и с детьми - не беспокоиться!

● Мужчина 39 лет, без в/п и ж/п, рост 185, желает познакомиться с девушкой или женщиной 24-40 лет для создания семьи. Ребенок не помеха. Желательно фото и телефон. Тула, г/п, д/в Воронину В. В.

● Одинокий мужчина 55/165, инв. 3-й гр., желает познакомиться для жизни с женщиной от 55 лет со спокойным характером, без детей. Иногородних прошу не обращаться. Тел. 8-920-274-44-53.

Поздравляем Валентину и Владимира ЕФИМОВЫХ с серебряной свадьбой!

Дети.

● Приятный мужчина 38/172/62, инв. 3-й гр., без ж/п, туляк, познакомится с одинокой тулячкой, можно инв. 2-3-й гр., бескорыстной, для серьезных отношений. Тел. сестры 8-961-267-68-11, с 9 до 21 ч.

● Интеллигентный мужчина, 54/162/60, спокойный, хозяйственный, без м/п и ж/п, имеющий авто, желает встретить порядочную, современную, спокойную, ухоженную, стройную женщину до 50 лет (не кареглазую). Тел. 8-910-553-48-48, аб. 534.

● Интересный молодой человек 26 лет, добрый, порядочный, невысокого роста, для серьезных отношений познакомится с миниатюрной девушкой без детей. Александр. Тел. 8-961-26-24-332.

● Интересный мужчина, 39/175/68, без в/п и м/п, проживающий в Туле, познакомится с привлекательной женщиной. Иногородних прошу не обращаться. Милые женщины, укажите, пожалуйста, номер своего городского тел., если он у вас есть. Мой тел. 8-903-037-09-85.

● Приятный мужчина средних лет познакомится с девушкой от 18 лет или женщиной до 35 лет, стройной, можно несвободной. Тел. 8-920-751-05-15.

● Забрасываю удочку в женский омут. Хочу поймать симпатичную русалку, стройную, до 40 лет, без детей, из Тулы. Наживка - обаятельный, интересный джентльмен (39/179/89), с чувством юмора, надежен. Тел. 8-920-277-47-99.

● Мужчина 33/175 желает познакомиться с женщиной от 18 до 38 лет, из Тулы или области, для нечастых встреч. Возможна материальная помощь. особенно приветствуются высокие девушки. 8-920-752-35-50.

● Мужчина 62/170/75, ср.-техн. образование, без ж/п, познакомится с интеллигентной женщиной, не склонной к полноте, до 55 лет (вес до 60 кг), без в/п. Тел.: 30-13-45, 8-906-539-88-18.

● Мужчина 43 лет, 174/70, без материальных, жилищных, сексуальных проблем и вредных привычек, познакомится с женщиной, не склонной к полноте, из Тулы, области, сельской местности. Тел.: 45-24-12, 8-920-747-37-00.

● Вегетарианец, туляк 37/184, спортивной комплекции, ведущий правильный и здоровый образ жизни по системе Г. П. Малахова, любитель астрологии, эзотерики и фэн-шуй, познакомится с интеллигентной, высокой, стройной тулячкой, имеющей общие жизненные взгляды и интересы, для взаимной дружбы и дальнейших серьезных отношений. Тел. 8-910-156-7557.

● Ищу для семейной жизни одинокую, порядочную женщину 42-52 лет, с жильем, работающую. Одинокий неженатый мужчина, 51/168/60, русский, рабочий, не курю, живу в семейном общежитии, скромный, порядочный. Жду писем, встреч. Мой адрес: 300027, Тула, ул. Металлургов, 48-а, кв. 11. Владислав.

● Мужчина 34 лет желает познакомиться с хрупкой, приятной женщиной из Тулы, которой не хватает тепла и ласки, для близких отношений на ее территории. 8-910-156-21-61.

● Молодой парень 28 лет, инвалид 1-й группы, желает познакомиться с девушкой 20-30 лет со схожими проблемами (не колясочницей). Ценю доброту и умение чувствовать. Звонки на номер 8-910-941-67-21. Стас. На СМС и сброс не отвечу.

● Молодой, симпатичный парень, брюнет с карими глазами, познакомится с девушкой до 35 лет для интимных встреч на его территории. О себе: 25/180, в/п в меру, без комплексов. Я готов реализовать все ваши фантазии. Тел. 8-915-786-51-84. Андрей.

● Мужчина 31/165, без в/п, жилплощадью обеспечен, познакомится с девушкой, женщиной 27-35 лет для создания семьи; ребенок не помеха. Тула-36, д/в Суркову И.

● Одинокий, независимый туляк 62/173, без в/п, не курит, не пьет, добрый, ласковый, познакомится с одинокой, независимой тулячкой с серьезными намерениями. Тихой и хозяйственной. Проживание у нее, на жилплощадь не претендую. Тел. 8-905-113-99-02.

● Одинокий мужчина 50/175/85, образование среднетехническое, детей нет, к вредным привычкам не приучен. Занятия и увлечения разнообразные. Хочу познакомиться и связать свою жизнь с высокой (от 170 см), крупной, полной (от 120 кг) женщиной, со всем хорошо развитыми пышными формами тела и без детей. Прошу временно выслать свое фото в полный рост, в платье, а также сообщить свой возраст, рост и вес. На переезд к женщине не согласен. 301650, Тульская обл., г. Новомосковск, г/п, д/в Василевскому Н. И.

● Ищу спутницу жизни - красивую и умную, добрую и простую, до 45 лет. О себе: надежный и порядочный мужчина 46/173/68, без в/п и м/п. От вас письмо и номер телефона. 300034, Тула-34, а/я 441.

● Симпатичный, добрый, скромный мужчина, 33/186/75, вообще без в/п, без ж/п. Работаю на заводе, образован, воспитан. Создам дружную семью с доброй, скромной девушкой без высоких запросов, не корыстной, любящей детей, хозяйственной. Я - Весы по знаку зодиака. 301212, Тульская обл., Щекинский р-н, пос. Первомайский, п/о, д/в Березкину Дмитрию.

● Черный Маг ищет себе спутницу жизни, которая желает родить (ребенка-гения). Ее данные должны быть на уровне модели. Должна уметь водить а/м и говорить на русском и английском языках. Мой год рождения 1467, под знаком Льва на самом пике. Число 13, с нуля в пятницу, дерево Ель. Тел.: 8-906-146-70-13, 8-909-264-54-33.

● Мужчина 47/179, что встретит счастье свое, верит, чтоб было с кем встречать рассвет, сказать «любимая, привет!» и, видя твой прелестный профиль, подать в постель не только кофе. Надеюсь, фото получу, а цель - создать семью хочу. 300021, Тула-21, а/я 2248.

● Мужчина 46 лет, приятной внешности, порядочный в любых отношениях, познакомится с девушкой или молодой женщиной, чувственной, приятной внешности, для нечастых, но приятных встреч, носящих постоянный характер, из Тулы, на моей территории со всеми условиями. На вашу свободу не претендую, материально поддержу. Желательно SMS, но отвечу на звонок. Тел. 8-915-688-92-00.

● Молодой человек 32 лет, рост 168, ищет подругу 25-30 лет, стройную тулячку без детей, м/п и ж/п, для с/о. Тула-2, а/я 1496 «S».

● Мужчина 31 г., рост 168, без в/п, познакомится со стройной тулячкой 22-30 лет, без м/п и ж/п, для с/о. Тула-57, а/я 475 «S».

● Мужчина 73/178/88, одинокий, порядочный туляк, познакомится с одиноко проживающей женщиной пенсионного возраста для серьезных отношений. Возможно совместное проживание. В письме - место встречи и телефон. Тула-44, д/в Кузину В.

● На 8-е Марта дарят все подарки. Мужчина 53/167/67, непьющий, порядочный, лишен этого удовольствия. Познакомлюсь с женщиной 40-50 лет для брака. Проживание у вас. На жилплощадь не претендую. От вас номер телефона. Ребенок не помеха. Тула-2, а/я 2953, Виктору.

● Мужчина 41/180/78, приятной внешности, познакомится с тулячкой 30-40 лет для серьезных отношений. Действительно уставшей от одиночества, которой так же не хватает внимания и понимания, не склонной к полноте. Ваш ребенок не помеха - только в радость. Подробности при встрече. Иногородних прошу не обращаться. Звонить или SMS по номеру 8-910-948-99-93, после 19 час.

● Мужчина 44/187/90 (выгляжу моложе), без в/п, ж/п и м/п. Для создания семьи познакомлюсь с симпатичной, невысокой, не полной тулячкой без в/п, не имеющей пока детей. Возраст в разумных пределах. Тел. 8-961-263-65-12.

● Мужчина 45/176/170, без в/п и м/п, познакомится с женщиной с хорошей фигурой, имеющей свободное время, можно несвободной, б/к, красивой, 20-35 лет, 165-170/до 70 кг. Постоянные отношения. Моральная и материальная поддержка. Отвечу на звонок. Тел. 8-920-744-83-50.

● Мужчина сорока семи, а ты моложе - позвони. Позвони - и станешь ты любимою. В серебристый иней февраля Окунемся с песней лебединою, К счастью нежно двери отворя. Напиши, если сердечко чистое, Это лишь богатство я ценю. И улыбку нежную, лучистую, Как алмаз, любовью ограню. Тел. 8-960-602-63-73.

Мужчина 45/171/75. Люблю жизнь, какие бы проявления она не имела. Умею выразить чувства в открытии новых сокровищ нашего дивного сознания. В женщине ценю самоопределенный потенциал внутреннего совершенства красоты. Доверие и вера - сила созидания. SMS - коротко о себе, дата и год рожд. желательны. Тел. 8-920-747-13-97.

● Познакомлюсь с женщиной около 40 лет, хозяйственной, любящей природу, желательно не склонной к полноте. Коротко о себе: 50/170, в/о, без особых проблем; имею дачу. Пишу с серьезными намерениями. Тула-12, д/в Данилову Н. В.

● Неработающий пенсионер 60 лет познакомится с такой же женщиной (не из новых русских), свободной, как сам. Телефона нет. 301240, Тульская обл., г. Щекино, г/п, д/в Панову Вл. Ил.

● Одинокий мужчина, 49/181/86, без в/п, м/п и ж/п, для создания семьи познакомится с женщиной. При необходимости окажет фин. или мат. помощь. Тел. 8-920-757-77-22 (желат. SMS).

● Я готов принести тебе розы и прижаться щекою к щеке. Но не видно той дороги, по которой идешь ты ко мне. Александр, рост 170 см, 60 кг, 32 года, Овен, женат не был. Есть дефект (небольшое заикание). Ценю женственность, нежность, преданность; люблю домашний уют и вкусный обед. Тульская обл., г. Донской, г/п, д/в Янюшкину.

● Мужчина 49 лет, рост 158/50 кг, ищет женщину, вдову или одинокую, 43-50 лет, рост 156-160, с ребенком, с жильем, для создания новой семьи; согласен на переезд в Тульскую область. О себе: характер очень спокойный, честный, верный, добрый, отзывчивый, внимательный, душевный, вежливый, трудолюбивый; очень люблю детей, спиртное не употребляю и не курю. Пишите: 303370, Орловская обл., г. Малоархангельск, д. Вавилоновка, п/о, д/в Полякову Александру Николаевичу.

● Мужчина 42/176, без м/п и ж/п, познакомится для длительных отношений с симпатичной, стройной женщиной из Тулы. Тел. 8-920-272-41-69, после 19 ч.

● Мужчина 49/176/74, не судим, не пью, курю; без ж/п, образов. 10 кл., работаю. Не спонсор. Свободен, характер спокойный. Познакомлюсь с тулячкой. С/о. 300012, Тула-12, г. Тула, ул. Н. Руднева, 37-1, для «С».

● Познакомлюсь с не полной, симпатичной, приятно сложенной тулячкой до 40 лет. При взаимной симпатии и гармонии возможен брак. О себе: 46/175, без ж/п и м/п. Тел. 8-920-742-54-39.

● Мне 65/175/80, без вредных привычек. Познакомлюсь с женщиной, вдовой, не склонной к полноте. Курящие и много пьющие, не звоните. Тел. 8-915-784-43-08.

● Мужчина 37 лет ищет свою прекрасную и очаровательную половину - тулячку от 28 до 35 лет, желательно без детей, одинокую. Тел. 34-98-71, с 17 до 19 ч. Сергей.

● Нормальный мужчина, 174/73, познакомится с приятной, порядочной, чистоплотной женщиной из Щекина или пос. Первомайский для интимных встреч. Тел. 8-962-275-33-31.

● Не намерен себя чересчур, как многие, рекламировать, - скажу только, что во мне в меру «плюсов» и «минусов». «Плюсы» - не судим, не пью (т.е. в меру!), сердце свободно! «Минусы» - пока без работы, но ищу - 2-я гр. инвалидности, но ничего сложного. Мне 32, 180/77. Вы - милая дама 31-36 лет, не высокая, не низкая; если пьющая - в меру, но не худая. Согласная на переезд; пока без детей. Не способная на ложь и предательство. Если вы такая, очень жду подробное SMS на номер 8-920-277-31-25. Алексей.

● Мне 28 лет, рост 172 см, одинокий, инвалид 2-й гр. по слуху. Познакомлюсь с девушкой. 301336, Тульская обл., Веневский р-н, пос. Бельковский, п/о, д/в Костину Александру.

ПИСЬМО ИЗ ЗОНЫ

● Хочу познакомиться для брака с женщиной от 43 до 47 лет, ростом 165-168 (до 50 кг), из Тулы, пос. Теплое или сельской местности. О себе: не курю, не пью, не вредный, по жизни спокойный; еще играю на гитаре. 301470, Тульская обл., г. Плавск, п. Белая Гора, ФГУ ИК-4, 10 отряд, Миронов у Василию Ивановичу.

Семейная газета Слобода

КУПОН БЕСПЛАТНОГО ОБЪЯВЛЕНИЯ

Для рубрик "Амурские волны" и "Животные": "Отдаю в добрые руки", "Помогите найти"

Текст объявления:

Ваши данные для контроля (не публикуются):
Ф.И.О. _____
Адрес, телефон _____

Адрес для писем: 300026, Тула-26, а/я 1431.

Поздравляем Сергея БАЖАНОВА с днем рождения!

Пусть в жизни твоей
Будет все хорошо,
Все удается и все получается.
Все, что задумано, произойдет
И все пожелания
пусть исполняются!

Любящая жена Полина и родители.

Юленьку КОПТЕЛЬЦЕВУ – с 18-летием!

В дружбу верить, мечтать и влюбляться,
Путь к успеху свой в жизни найти.
Ведь сегодня тебе – 18,
Это значит, что все впереди!

Твои родные.

Анечку ДЕМИНУ – с 18-летием!

Пусть в жизни всегда
будет много друзей,
Не будет печальных
ни дней, ни ночей,
Здоровья тебе,
самых солнечных дней
И только добра
в жизни долгой твоей!

Мама, бабушка.

Татьяну Васильевну ЛАНКОВУ поздравляем с юбилеем!

Всех нас заботой окружаешь,
Теплом душевным согреваешь,
Во всем нам в жизни
помогаешь,
Ты – яркий в нашей жизни свет.
Земной поклон тебе, родная,
Такой, как ты, на свете нет!

Родные.

Любимый ОЛЕЖЕК!

Сладкий мой, любимый,
неповторимый,
С днем рожденья поздравляю
И всего самого
наилучшего желаю!

Твоя жена.

Поздравляем любимую дочку ВИКУСЮ с днем рождения!

Желаем радости, улыбок,
счастья, здоровья, любви
и всего самого доброго
и светлого!

Мама и папа.

Поздравляем с днем рождения!

Ты, АННА, даришь
столько доброты,
Что мир вокруг
становится светлей...
Пусть, словно в сказке,
сбудутся скорей
Заветные желанья и мечты!

Родные.

Любимого мужа Ивана Викторовича СУРКОВА поздравляю с 30-летием!

«Расти большой!» –
желали в детстве.
Теперь, наверное, будет
уместно пожелать:
«Продолжай расти над собой!»
С днем рождения!

Жена.

Дорогой наш доктор Галина Анатольевна БОКАРЕВА!

Поздравляем с юбилеем!
Сил и знаний не жалея,
Нас врачует четверть века –
Для здоровья человека!
Мы желаем Вам трудиться
Еще много-много лет,
Быть здоровой, веселиться
И не знать житейских бед!

Ваши пациенты.

Поздравляем Елену ПАРФЕНОВУ с днем рождения!

Что пожелать?
Конечно же, здоровья,
Удачи, счастья, друга – навсегда.
А главное – идти по жизни смело,
Не пасовать и не сдаваться
никогда!

Родители, бабушка, Сергей, Настя и Софийка.

Поздравляем Ольгу и Сергея ЛАТАЛИНЫХ с годовщиной свадьбы!

Пусть дом ваш будет
полной чашей,
Любуемся семьею вашей.
Уж год прожили вы в ладу,
В жизнь воплотив свою мечту!

Татьяна, Екатерина, Дмитрий.

Поздравляем Анастасию Алексеевну САМСОНОВУ с 25-летием!

Пусть эта замечательная дата
В душе оставит добрый след.
Желаем мы всего, чем жизнь богата:
Здоровья, счастья, долгих лет!

Муж и сын.

Дорогую Галину Анатольевну БОКАРЕВУ поздравляем с юбилеем!

Тебе, родная, в день рожденья
Хотим мы счастья пожелать,
Удачи, радости, терпенья,
Здоровой быть, беды не знать!
Преграды в жизни и помехи
Легко и быстро устранять,
Поменьше грусти, больше смеха
И никогда не унывать!

Муж и дети.

Любимую внучку Олечку СЫРЦОВУ – с 18-летием!

Вчера бутон – сегодня роза,
Ты незаметно распустилась.
И в нежный бархатный цветок
Моя внучка превратилась.

Бабуля.

Юрия ЧЕРЕПОВА поздравляем с днем рождения!

25 – большой юбилей,
В 25 поет соловей,
Жизнь, как сказка –
все впереди,
Только выбери путь – и иди!
Счастья, здоровья, удачи!

Мама, папа, бабушка и семья Комаровых.

Дмитрия ЕФАНОВА – с 25-летием!

Все мы в жизни стремимся
чего-то добиться,
О достигнутом с гордостью
мы говорим.
Но приятней всего оказалось
гордиться
Дорогим, замечательным
сыном моим!

Мама и родные.

Поздравляю Анатолия Павловича АНТОНОВА с юбилеем!

Спасибо тебе за все,
Спасибо за то, что ты есть
у меня.
Желаю всегда быть любимым,
необходимым и родным
Для меня – единственным
одним.

ДОРОГИЕ ЧИТАТЕЛИ! Если вы хотите поздравить своих родных, близких и любимых с какой-нибудь знаменательной датой или просто напомнить им о тех нежных чувствах, которые вы к ним испытываете, то наша рубрика «ПОЗДРАВЛЯЕМ!» – это то, что вам нужно!

Все просто: за три недели до даты публикации принесите фотографию и текст поздравления по адресу: Тула, пр. Ленина, 116, 1-й этаж, офис 6. Телефон для справок 23-31-01. Размещение поздравления стоит 500 рублей включая налоги (18% НДС).

О ЧЕМ СПОЕТ СКАРЛЕТТ ЙОХАНССОН

На днях голливудская звезда 23-летняя Скарлетт Йоханссон закончила работу над дебютным альбомом под названием «Anywhere I Lay My Head», в который вошли 10 кавер-версий на песни Тома Уэйтса и один ее собственный сингл. Закончив с музыкой, Скарлетт дебютирует как режиссер в проекте «Нью-Йорк, я люблю тебя». В нем участвует и знаменитый Вуди Аллен. Скорее всего, и альбом, и фильм ждет успех, ведь свои планы Скарлетт строит по звездам. А они обещали Скорпионам (Йоханссон родилась 22 ноября 1984 года) удачное воплощение в жизнь самых смелых идей.

Скарлетт ЙОХАНССОН и Вуди АЛЛЕН: если бы молодость знала, если бы зрелость могла...

Овен (21.03 – 20.04)

В понедельник вам нужно поторопиться сделать то, что вы запланировали. Не откладывайте важные встречи, осуществляйте мозговой штурм – и продвигайте свои идеи и проекты. Четверг – лучший день для покупок, а на воскресенье можно планировать светские мероприятия, посещение спортивных клубов или прием гостей у себя дома.

Благоприятные дни: 6, 9.
Неблагоприятные: 5.

Бизнес Любовь Авто Шопинг

Рак (22.06 – 22.07)

Интриги в ближайшем окружении в понедельник могут перерасти в конфликт. Проявите мудрость и найдите способ примирить враждующие стороны. В ваших личных делах перемены возможны со среды. В выходные найдите время для занятий в спортивном клубе или отправляйтесь всей семьей за город. Хорошая физическая нагрузка пойдет на пользу.

Благоприятные дни: 6.
Неблагоприятные: 7.

Бизнес Любовь Авто Шопинг

Весы (23.09 – 22.10)

Внезапная влюбленность или более безобидное новое увлечение могут занять все ваши мысли. Постарайтесь уделять должное внимание работе, чтобы ваши просчеты не вызывали нареканий со стороны начальства. В понедельник письма-сообщения и телефонные звонки от зарубежных партнеров напомнят вам о планах, к которым пришло время вернуться.

Благоприятные дни: 5, 10.
Неблагоприятные: 6.

Бизнес Любовь Авто Шопинг

Козерог (22.12 – 20.01)

Ваша помощь, совет или финансовая поддержка могут понадобиться кому-то из близких. Пока много времени будет уходить на разговоры и обсуждение проблем, которые непосредственно вас не касаются. Партнер по браку будет в восторге от вашего интереса к реконструкциям в доме и от приобретений, которые лучше всего сделать в четверг.

Благоприятные дни: 9.
Неблагоприятные: 8.

Бизнес Любовь Авто Шопинг

Телец (21.04 – 21.05)

Обновление в делах предвещает удачу. Многие темы получат быстрое развитие, появятся новые предложения о партнерстве и обмене услугами. Личная жизнь выиграет от успехов на деловом поприще. У неженатых Тельцов возможны служебные романы, знакомства в поездках и командировках. В четверг ждите приятных новостей издалека.

Благоприятные дни: 4, 6.
Неблагоприятные: 10.

Бизнес Любовь Авто Шопинг

Лев (23.07 – 22.08)

Не все сейчас зависит от вас. Если не станете форсировать события, то постепенно сможете разобраться с возникшими проблемами. В понедельник может возникнуть необходимость дальней поездки или придут новости издалека. Со среды по пятницу вам захочется больше времени посвятить домашним делам, но уже в выходные будет полезно сменить обстановку.

Благоприятные дни: 4, 8.
Неблагоприятные: 5.

Бизнес Любовь Авто Шопинг

Скорпион (23.10 – 22.11)

Свой бюджет сейчас вы можете пополнить за счет партнерских программ. Расширяйте сотрудничество, обменивайтесь информацией и идеями – ваш энтузиазм будет вознагражден. Хорошее время для воплощения творческих планов. Наведение порядка в доме будет сопровождаться интересными находками или возникновением новых планов.

Благоприятные дни: 6, 8.
Неблагоприятные: 5.

Бизнес Любовь Авто Шопинг

Водолей (21.01 – 19.02)

В понедельник могут нарушиться какие-то договоренности, на что вы отреагируете довольно бурно. Но через время окажется, что все не так уж и плохо, и ваши интересы и планы не пострадали, а только несколько изменились. Решая материальные вопросы и оформляя важные документы, советуйтесь с партнерами и хорошо проясняйте детали.

Благоприятные дни: 8.
Неблагоприятные: 4.

Бизнес Любовь Авто Шопинг

Близнецы (22.05 – 21.06)

Утром в понедельник вас может ждать новость, которая заставит изменить планы. Но именно в понедельник и вторник формируются тенденции на ближайший месяц. Постарайтесь извлекать пользу из любых обстоятельств. В четверг можно заниматься капиталовложениями, операциями купли-продажи и делать личные приобретения.

Благоприятные дни: 7, 8.
Неблагоприятные: 4.

Бизнес Любовь Авто Шопинг

Дева (23.08 – 22.09)

В деловых и личных связях вероятны перемены, которые заставят вас по-новому взглянуть на свою жизнь. Вы можете набраться смелости и откровенно обсудить с близким человеком перспективы отношений. Если только партнер не затеет этот разговор первым. Возможен возврат старых связей, интересов и идей, для реализации которых теперь появятся подходящие условия.

Благоприятные дни: 8.
Неблагоприятные: 4.

Бизнес Любовь Авто Шопинг

Стрелец (23.11 – 21.12)

Вам может не понравиться, что в семье на вас пытаются давить и напоминать о ваших обязанностях и обещаниях. Могут возникнуть и непредвиденные обстоятельства, которые заставят вас больше внимания уделить домашним вопросам. Проще позаботиться обо всем по собственной инициативе и оставить себе время для личных дел и увлечений.

Благоприятные дни: 7.
Неблагоприятные: 4.

Бизнес Любовь Авто Шопинг

Рыбы (20.02 – 20.03)

Вас ждет впереди период, насыщенный неожиданными переменами и новшествами. Если вы о чем-то мечтали, то обратите внимание – не идут ли подсказки и напоминания, что пришло время действовать решительнее. Главное – снять лишнее напряжение, не допускать перегрузок и находить время позаниматься тем, что вам нравится.

Благоприятные дни: 7, 10.
Неблагоприятные: 5.

Бизнес Любовь Авто Шопинг

Условные обозначения:

- Твой звездный час. Торжествуй! А остальные пусть зеленеют от зависти.
- Жизнь «полосатая». Подумаешь, не повезло. Завтра снова будешь «на коне»!
- Вот досада... Фортуна повернулась к тебе задом.
- Готовься к сюрпризам! Удивительное рядом.
- Да это кошмар какой-то! Без истерик не обойтись.
- Все буднично, мило и славно. Никаких потрясений.

ARAGUL
ответит вам, о чём говорят звёзды
ASTRO-МАТРИЦА
www.djgaryenji.myslo.ru

НА ПРАВАХ РЕКЛАМЫ

Погода в Туле и области 31 января – 6 февраля

Прогноз погоды предоставлен GIS-meteo фонда «ФОБОС»

По расчетам, уже в последний день января потеплеет до -4...+1. Февраль продолжит эстафету по-европейски мягкой зимы. Во второй половине недели ночами при прояснениях будет подмораживать до -3...-8, а днем ожидается слабая оттепель, до +2. С понедельника безудержный поток атлантического тепла остановит гребень европейского антициклона. На фоне интенсивного роста давления, что может негативно сказаться на самочувствии метеочувствительных граждан, облачный покров поредеет, снег прекратится, ветер затихнет, и окрепнут морозцы. Впрочем, ожидаемые в ночь на вторник -7...-12 и -1...-6 днем будут на 1-3^0 выше нормы.

Карта погоды на четверг, 31 января

Православные праздники и народные приметы

31 января – день святителя Афанасия Великого, архиепископа Александрийского.
1 февраля – день преподобного Саввы Сторожевского, Звенигородского.
3 февраля – день преподобного Максима Грека.
4 февраля – день Преподобного Макария Жабынского, белевского чудотворца.

Именинники

30 января – Иван, Павел, Антонина.
31 января – Мария, Михаил, Ксения, Оксана, Кирилл, Максим, Николай.
1 февраля – Федор, Николай, Петр.
2 февраля – Римма, Захар, Лев.
3 февраля – Иван, Анна, Илья, Максим.
4 февраля – Иван, Надежда, Осип.
5 февраля – Клим, Макар, Федор, Екатерина, Елизавета, Клемент.

Иван ЛЕОНОВ.

В этот день родились

31 января – 205 лет со дня рождения (1803-1866) Ивана Васильевича КИРЕЕВА, декабриста, члена «Общества соединенных славян». Из дворян Тульской губернии.
1 февраля – 85 лет со дня рождения (1923) Ивана Антоновича ЛЕОНОВА, Героя Российской Федерации, летчика-истребителя, почетного гражданина г. Тулы, члена пленума Всероссийской общественной организации ветеранов войны, труда, Вооруженных Сил и правоохранительных органов.
4 февраля – 210 лет со дня рождения (1798-1863) Михаила Михайловича НАРЫШКИНА, декабриста, сына крупного помещика, владевшего землями в Веневском уезде.

			мм рт. ст.	м/с	влажность
чт 31 января, Восход 08:20, Заход 17:06	день +1... -1	облачно, снег	753	↘ 2 сз	98%
	ночь -2... -7	облачно, снег	755	↑ 3 ю	97%

23-й лунный день, Луна в Скорпионе. Время поста и воздержания – не поддавайтесь на провокации, избегайте агрессии и отрицательных эмоций. Противопоказан риск. Избегайте толпы, людных мест. День освящения дома – окуривайте дом травами, зажигайте свечи.

			мм рт. ст.	м/с	влажность
пт 1 февраля, Восход 08:19, Заход 17:08	день -3... +2	облачно, снег	754	↑ 5 ю	98%
	ночь +0... -5	облачно	751	↑ 6 ю	94%

24-й лунный день, Луна в Стрельце. День пробуждения сил природы, супружества, трансформации сексуальной энергии. Хороший день для экстрасенсорного лечения, для занятий йогой, физических упражнений на лоне природы.

			мм рт. ст.	м/с	влажность
сб 2 февраля, Восход 08:17, Заход 17:10	день -3... +2	облачно, снег	750	↑ 6 ю	96%
	ночь -3... -8	облачно, снег	750	↑ 7 ю	96%

25-й лунный день, Луна в Стрельце. День обретения мудрости и защиты, пробуждения высших психических способностей. День пророчеств и гаданий, работы со временем. Избегайте суеты, контролируйте свои мысли.

			мм рт. ст.	м/с	влажность
вс 3 февраля, Восход 08:15, Заход 17:12	день -3... +2	облачно, снег	749	↑ 6 ю	97%
	ночь -3... +2	облачно, снег	752	↖ 3 юв	98%

26-й лунный день, Луна в Козероге. День ложного обольщения собственными достижениями, когда в человеке просыпается тщеславие, гордыня. Воздержитесь от чрезмерной активности, болтовни, не начинайте новые дела.

			мм рт. ст.	м/с	влажность
пн 4 февраля, Восход 08:13, Заход 17:14	день -1... -6	облачно, снег	750	↖ 6 юв	97%
	ночь -5... -10	облачно, снег	749	↖ 5 юв	98%

27-й лунный день, Луна в Козероге. Интуитивный и мистический день. Рекомендуется расслабляться, медитировать, слушать музыку, отрешаться от земных проблем. Полезны прогулки, закаливание. Можно отправляться в путешествие.

			мм рт. ст.	м/с	влажность
вт 5 февраля, Восход 08:11, Заход 17:16	день +0... -5	облачно, снег	746	↖ 4 юв	98%
	ночь -7... -12	облачно, снег	749	↗ 5 юз	98%

28-й лунный день, Луна в Водолее. День космической гармонии, начала добрых дел, духовных практик. День работы с символами, снами, использования полученной во сне информации. Избавляйтесь от лишнего.

			мм рт. ст.	м/с	влажность
ср 6 февраля, Восход 08:09, Заход 17:18	день -3... +2	переменная облачность	749	↗ 4 юз	96%
	ночь -2... -7	переменная облачность	746	↗ 5 юз	96%

29-й лунный день, Луна в Водолее. Один из самых опасных дней лунного месяца. Не начинайте никаких новых дел и не стройте планов! Завершайте лишь старые дела, отдавайте долги, разрывайте тягостные связи, занимайтесь домом и хозяйством.

Неблагоприятные дни по геофизическим факторам

2 февраля, суббота _____ с 7.00 до 10.00
4 февраля, понедельник ___ 23.00 до 24.00

ПРАЗДНИКИ НЕДЕЛИ

30 января – День Деда Мороза и Снегурки.

2 февраля – День сурка. Всемирный день водно-болотных угодий. День воинской славы России (разгром фашистских войск под Сталинградом).

ЭТОТ ДЕНЬ В ИСТОРИИ

30 января 1915 г. неожиданно для всех Германия использовала в войне подводные лодки.
31 января 1865 г. в Санкт-Петербургском университете Д. И. Менделеев защитил докторскую диссертацию «О соединении спирта с водою». Все прогрессивное человечество узнало, что оптимальное содержание спирта в алкогольных напитках – 40%. Этот день считается днем появления в России водки именно в том виде и практически в том составе, в котором ее употребляют и поныне. Только не перестарайтесь – 150 граммов более чем достаточно, как считал сам Д.И. Менделеев.
1 февраля 1930 г. в СССР началась массовая коллективизация.
3 февраля 1925 г. в СССР – первая радиотрансляция. Передавали оперу А.П. Бородина «Князь Игорь» из Большого театра.
4 февраля 1719 г. царем Петром I подписан Указ о проведении первой переписи населения России.
5 февраля 1960 г. – постановление ЦК КПСС и СМ СССР об организации в Москве Университета дружбы народов.

ВИДЕОКОНКУРСЫ НА MySLO.ru

ЭТО ЛЮБОВЬ!

В преддверии праздника всех влюбленных – Дня святого Валентина – «Слобода» и портал MySLO.ru дарят вам возможность показать свое видение самого прекрасного чувства на земле и сделать отличный подарок своей второй половинке!

Признание в любви в День святого Валентина – это и символ праздника, и подарок, и... просто признание в любви. Самые заветные слова, которые хочется услышать в День святого Валентина, – это три коротких слова «Я тебя люблю!». А что, если воплотить эту волшебную фразу в фотографии?!

«Слобода» и портал MySLO.ru объявляют фороконкурс, тема которого – любовь во всех ее проявлениях. Любите, фантазируйте, воплощайте свои идеи в фотографиях и выигрывайте приз!

КАК ПРИНЯТЬ УЧАСТИЕ В КОНКУРСЕ.
Выкладывайте свои фотографии на MySLO.ru в разделе фотоконкурсов. Мы ждем ваши фото и на электронный ящик konkurs@sloboda.tula.ru с пометкой «Это любовь!». Фотографию можно прислать и обычным письмом по адресу: Тула-26, а/я 1431.

ВНИМАНИЕ! Размер фотографии, самостоятельно загружаемой на портал, должен быть не менее 300x400 пикселей! Не забывайте указать свои имя и фамилию. Обязательное условие: подпись к снимку должна начинаться со слов «Любовь – это...».

Фотографии на конкурс «Это любовь» будут приниматься с 30 января до 10 февраля. Лучшие работы появятся на страницах «Слободы» 13 февраля 2008 г. Автор фотографии, которая будет признана лучшей, получит приз от портала MySLO.ru и газеты «Слобода» – романтический ужин на двоих в одном из тульских ресторанов!

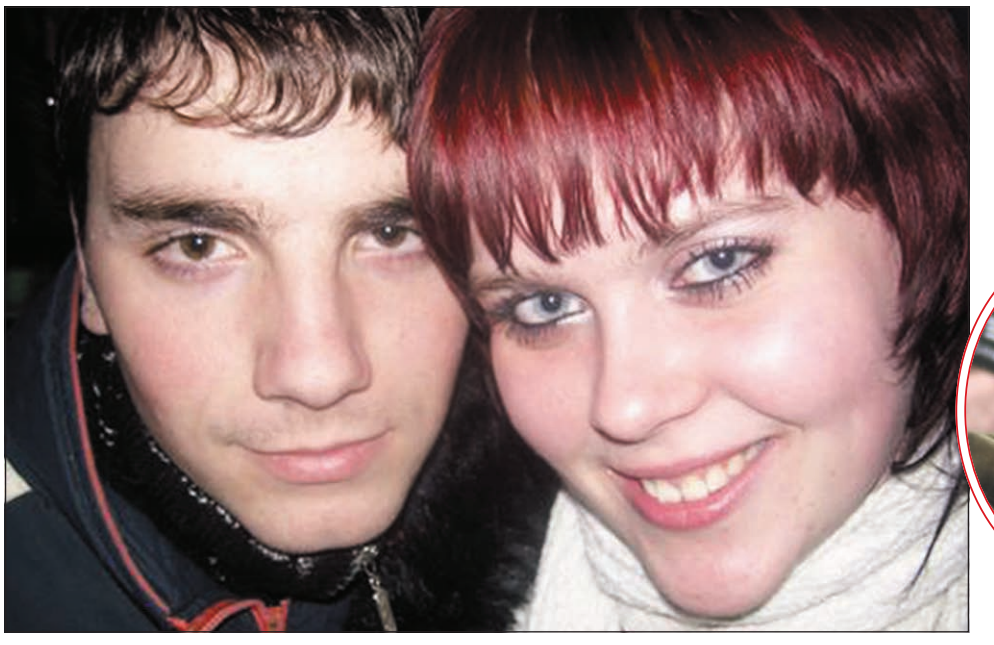
Сашка и Наташка: «Любовь – это всегда быть вместе!»

СЧАСТЛИВЧИК НЕДЕЛИ

УЗНАЙ СЕБЯ И ПОЛУЧИ ПРИЗ!

Каждую неделю «Слобода» публикует фотографию человека, встреченного фотокорреспондентом на тульских улицах. Если вы узнали себя, звоните в редакцию «Слободы» **1 февраля по телефону 23-30-99**. Вас ждет «слободской» приз. В «Слободе» №4 от 23 – 30 января 2008 г. себя узнала **Оксана Коршакова.**

ПРИШЕЛЬЦЫ

Фото Андрея ВАРЕНКОВА, Сергея КИРЕЕВА и Марии БУЗОВОЙ.

Китайцы правы. Трудно. Очень трудно найти черную кошку в темной комнате. Особенно, если она там есть.

Вообще говоря, животное может быть любого цвета, а комната – сколь угодно пустой и светлой. Все равно. Кошку мы отыщем не раньше, чем она захочет быть найденной. Больше того, если она захочет, мы найдем ее даже помимо своего желания. Эти пять кило костей и шерсти умеют не только прятаться. Напомнить о себе они тоже могут – да так, что мало не покажется...

Смешно считать себя «хозяином» кошки. Ага. Попробуй-ка, заставь ее принести тебе тапочки. Не тот формат отношений. Вот у людей, скажем, есть холодильники, пылесосы там разные, приставки игровые. Кто-нибудь считает их своими хозяевами? А кошкам бытовая техника ни к чему. У них есть мы. И они умеют нами пользоваться.

Кошек можно не любить. За нахальное перебегание дороги, мартовские концерты, вороватость, запах. Многие и не любят. Но когда эти пришельцы с неземной грацией проскальзывают по насущным своим делам сквозь нашу слишком человеческую жизнь – не любоваться ими нельзя...

А.Б.

А какое настроение у тебя? Поделись им на MySLO.ru > Газета «Слобода» > Настроение.

КРАСОТКА ЮЛИЯ!

Агентство «Юлия-Недвижимость», «Слобода» и портал MySLO.ru продолжают искать самую красивую тулячку с именем Юлия! Ты еще можешь успеть принять участие в конкурсе и выиграть путевку на Канары! Подробности – на MySLO.ru.

Юлия ВЕРЕТЕННИКОВА: «Люблю все новое и яркое, новые знакомства и общение! И никогда не иду туда, куда идут все!»

Юлия БУКРИНА: «Считаю, что Юлия – самое красивое имя! Люблю спорт, танцы, интересных, надежных людей с чувством юмора».

Юльчона: «Капризный ангел, порой похожий на маленького чертика!» (Фото Ксении Ашихминой).

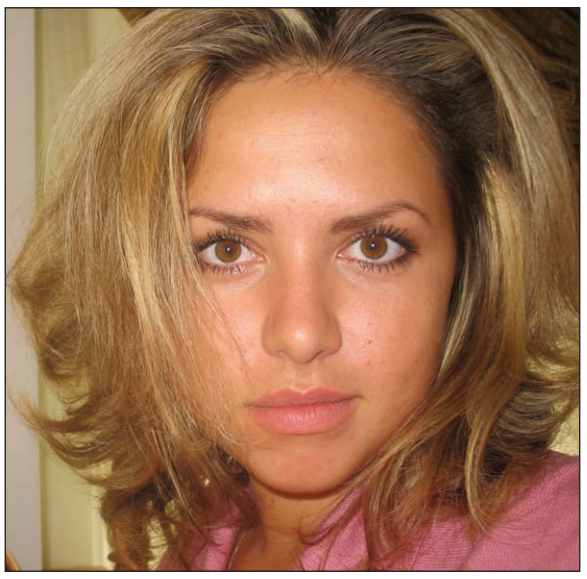

Юлия КОЛОСКОВА: «Я – реалист с уклоном на оптимизм!»

АГЕНТСТВО «ЮЛИЯ-НЕДВИЖИМОСТЬ»
(Тула, пр. Ленина, 79, оф. 111; ул. Дм. Ульянова, 11, тел.: 38-40-98, 701-700): все операции с недвижимостью, в том числе и за рубежом!

ДОРОГИЕ ЧИТАТЕЛИ! Хотите порадовать себя, родных и друзей фотографией в рубрике «ФОТОАЛЬБОМ»? Пришлите качественное сюжетное фото: 300026, Тула, пр. Ленина, 116, с пометкой «Фотоальбом». Самые оригинальные, на наш взгляд, мы обязательно опубликуем. Не забудьте вложить в письмо чистый конверт, иначе фото не возвращается. А также вы можете самостоятельно разместить свои фото на MySLO.ru > Фотоальбом.

Фотоальбом на MySLO. ru

Юлия БОРАВЛЕВА: «Я чувствую себя очень счастливой и желаю удачи всем участницам!!!»

Юлия СУХОРУЧЕНКОВА: «Я – бесконечно доброе, феноменально умное, чертовски привлекательное, божественно красивое и фантастически скромное Человечище!»

Юлия ГАЛКИНА: «Я человек он-лайн и не могу без общения! По жизни оптимист и «энерджайзер!»

ЕЖЕНЕДЕЛЬНИК СЛОБОДА №5. 30 января 2008 года

4 607086 790014

СЕМЕЙНАЯ ГАЗЕТА
Учредитель и издатель ООО «СЛОБОДА»
■ *Генеральный директор* В. А. Кирюнина.
■ *Зам. генерального директора, главный редактор* Т. В. Алексеева – 23-49-19, e-mail: Alex_editor@sloboda.tula.ru
■ *Редактор по контенту* Ю. Королева – 23-55-99, e-mail: polkovnik@sloboda.tula.ru

■ *Ответственный за выпуск* Л. Сенина – 233-099.
■ *Директор отдела рекламы* Л. Лыбань – 23-33-99, e-mail: luba_l@myslo.ru
■ *Телефоны отдела рекламы:* 23-11-66, 23-33-55, 35-75-91 (факс).
■ *Отдел культуры:* Л. Тимофеева, Е. Рябикова – 33-64-50.
■ *Криминальная хроника* А. Варенков – 35-76-65.
■ *Афиша* Л. Тимофеева – 33-64-50.

■ *Отдел социальных проблем* С. Бирюк, О. Смирнова – 23-55-99.
■ *Ведущая рубрики «Интим»:* e-mail: naty@myslo.ru
■ *Отдел частных объявлений* Л. Судакова – 23-31-01.
■ *Бухгалтерия* – 23-18-23.
■ *Отдел продвижения* П. Кирюнин – 233-699, 23-31-23.
■ *Адрес для писем:* 300026, Тула-26, а/я 1431.

■ АДРЕС РЕДАКЦИИ И ИЗДАТЕЛЯ: 300026, Тула, пр. Ленина, 116, 1-й эт. Тел./ф. (4872) 23-55-99. Тел. 23-31-55. info@sloboda.tula.ru

Материалы в рубриках «Есть мнение» или с пометками «На правах рекламы», ® публикуются на коммерческой основе. За достоверность информации в рекламных материалах несет ответственность рекламодатель.

Реклама и объявления принимаются с 9.00 до 17.00, суб., воскр. – выходные дни.

Газета зарегистрирована Центрально-Черноземным межрегиональным территориальным управлением МПТР России №В0826 от 26. 07. 99 г.
Отпечатано в ЗАО «ПОЛИГРАФИЧЕСКИЙ КОМПЛЕКС «ЭКСТРА М». 143400, Московская обл., Красногорский р-н, п/о «Красногорск – 5», а/м «Балтия», 23-й км.
Время подписания в печать – 24.00.
Фактически – 24.00.
Рекомендуемая цена – 10 руб. 50 коп.
Заказ № 08-01-253.

Перепечатка статей без согласия авторов и редакции запрещена. При использовании материалов электронными СМИ гиперссылка на www.MySLO.ru обязательна.

Подписной индекс 54307
Электронная версия: www.MySLO.ru
Тираж сертифицирован национальной тиражной службой
98243 экз.

Спасибо, что читали нас. До встречи через неделю!