СЕМЕЙНАЯ ГАЗЕТА РОДНОГО ГОРОДА

16+

СЛОБОДА

№13
(1371),
31 марта
2021 г.

Конкурс красоты
Титул «Мисс Тула – 2021» выиграла Саша Кабанова с. 10

Дача
Лунный календарь на апрель с. 13

Интервью
Актриса Эвелина Блёданс: «Каждая женщина должна быть красивой!» с. 11

Громкий судебный процесс:
Экс-глава администрации Тулы Евгений Авилов дал показания в суде. Как трамвайное депо оказалось у частников?
с. 6

Жизнь города
Подземные переходы: безопасность или зло?
с. 4

Спорт
Фигурное катание в Туле: о чем мечтают будущие звезды льда
с. 8

Как нас разводят на деньги

Полицейские раскрыли секреты телефонных аферистов

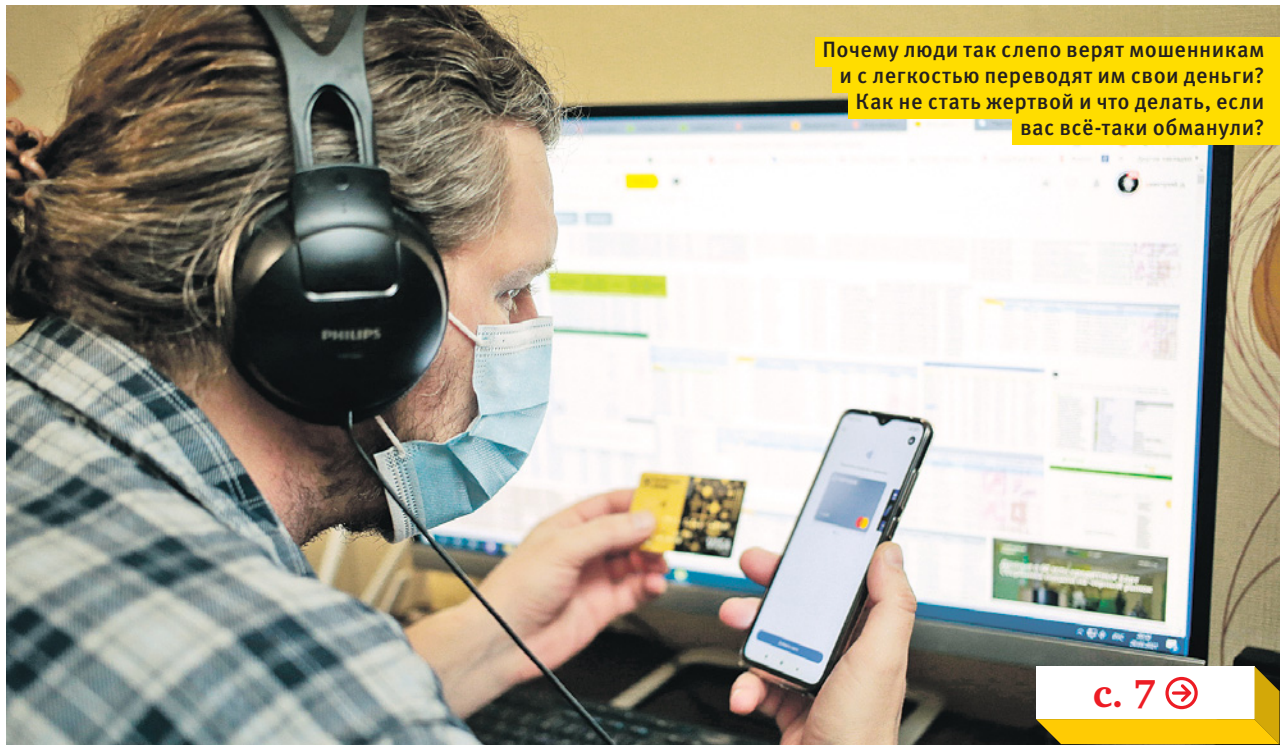

Почему люди так слепо верят мошенникам и с легкостью переводят им свои деньги? Как не стать жертвой и что делать, если вас всё-таки обманули?

с. 7

На правах рекламы

РАБОТА
Тел.: +7 (906) 534-88-52

В тепличном комплексе «Тульский» (г. Щекино) требуются
Разнорабочие | Овощеводы

- Стабильная зарплата *(выплата 2 раза в месяц)*
- Доставка до места работы
- Оформление по ТК РФ
- Бесплатное обучение
- Рост карьерный и профессиональный

На правах рекламы

18+

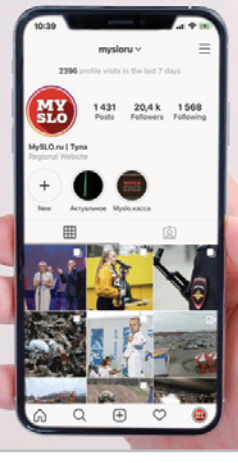

Давайте станем ближе!

ПОДПИСЫВАЙТЕСЬ НА «СЛОБОДУ» В СОЦСЕТЯХ

INSTAGRAM.COM/MYSLORU
VK.COM/MYSLO
TWITTER.COM/MYSLO
OK.RU/MYSLO
FACEBOOK.COM/MYSLO.RU

Эту статью уже обсуждают на
MYSLO.RU/PRESSA

Задача власти – сделать жизнь туляков более комфортной

Татьяна Алексеева.

Мэр Тулы и глава администрации города-героя отчитались о работе за 2020 год. Ежегодные отчеты были представлены на 21-м заседании Тульской городской Думы. Всего в 2020 году состоялось 12 заседаний гордумы, принято более 300 решений, в том числе утвержден бюджет на 2021 год и два последующих года.

Отчеты главы администрации Тулы Дмитрия Миляева и главы города Ольги Слюсаревой одобрены депутатами тульской гордумы единогласно

Как и последние несколько лет, главный финансовый документ имеет социальную направленность. Более 57% расходов приходится на финансирование социальной сферы, на жилищно-коммунальное хозяйство и экономику – 28%. Доходная часть бюджета составляет 17,2 млрд рублей, расходная 18,3 млрд рублей, – подчеркнула Ольга Слюсарева.

– Из-за кризисных явлений, обусловленных неблагоприятной эпидемиологической обстановкой, бюджет 2020 года выполнен на 94%. Недополучено более 587 млн рублей налоговых и неналоговых доходов, и для сбалансированности и недопущения кассового разрыва на эту сумму мы сократили расходы. При этом не затронули расходы на социальные нужды и нацпроекты, – отметил Дмитрий Миляев.

В 2021 году продолжится выполнение приоритетных программ «Формирование современной городской среды» и «Народный бюджет», в том числе будут отремонтированы 62 дворовых территории, два общественных пространства – на ул. Кирова и сквер обороны Тулы.

– Логическим продолжением этих программ стал новый проект «Наш город», стартовавший в 2020 году по инициативе депутатов Тульской гордумы и администрации города. В рамках проекта предполагается благоустройство придомовых территорий, ремонт улично-дорожной сети, обустройство детских площадок. Перечень объектов составлен по обращениям жителей и в него вошло более двухсот заявок, – отметила Ольга Слюсарева.

По словам Дмитрия Миляева, важным условием комфортного проживания населения является модернизация объектов ЖКХ. С 2019 года по инициативе uубернатора региона Алексея Дюмина в Туле капитально ремонтируют и реконструируют магистральные водоводы. В 2020 году в полном объеме выполнены работы по перекладке и реконструкции 19 км Медвенско-Осетровского, Обидимо-Упкинского и Маслово-Песоченского водозаборов. В поселке Ленинский установлена блочная модульная станция обезжелезивания, отремонтировано свыше 2 км локальных сетей водоснабжения, введена в эксплуатацию водонапорная насосная станция на ул. Рязанской.

На 2021 год запланированы капремонт еще 6 км магистральных водоводов и реконструкция инженерной инфраструктуры сельских поселений Большой Тулы. В том числе строительство централизованной канализации в пос. Косая Гора, строительство двух станций обезжелезивания в с. Алешня и п. Плеханово. На 2022 год запланирована реконструкция системы водоснабжения в п. Ленинский.

В рамках реализации нацпроекта «Безопасные и качественные автомобильные дороги» в 2020 году выполнен комплексный ремонт 10 участков автомобильных дорог на 600 млн рублей. Для оптимизации транспортных потоков, разгрузки центра города построены две новые автостанции – «Северная» и «Восточная».

На 2021 год запланирован ремонт двух крупных транспортных артерий Тулы – ул. Металлургов и Октябрьской. Общая стоимость комплексных работ – более 400 млн рублей.

– В 2020 году актуализирована разработанная ранее проектная документация по реконструкции Демидовского моста и трамвайного пути от ул. Октябрьской до Пролетарской, выполнены проектные работы по реконструкции Баташевского моста через реку Тулица. Строительно-монтажные работы по этим объектам планируется провести в 2021-2023 годах, в том числе при поддержке федерального и регионального бюджетов. Завершается и проектирование реконструкции Московского путепровода, – пояснил Дмитрий Миляев.

На особом контроле горадминистрации и депутатов гордумы – строительство социальных объектов. В 2020 году в Туле введены в эксплуатацию два детских сада на 195 мест. Благодаря реализации нацпроекта «Демография» решена проблема очередности в дошкольные учреждения среди детей от 3-х до 7-ми лет. Основная задача на 2021 год – ликвидировать очередность в сады среди детей до 3 лет.

По словам Дмитрия Миляева, в 2021 году запланировано сдать еще три детских сада в общей сложности на 560 мест, начать строительство детсада на 75 мест, завершить капремонт здания вечерней школы, начать проектирование и строительство двух школ на общее количество 1200 мест.

– Востребованность новых школ и детских садов в Туле высока. Все объекты должны быть сданы в срок. Это наша главная задача, – заявил Дмитрий Миляев.

– Впереди у нас много задач. Убеждена, что при поддержке губернатора Тульской области Алексея Дюмина, правительства Тульской области и Тульской областной Думы в командной работе с администрацией Тулы нам удастся решить основные социально-экономические вопросы, – подытожила Ольга Слюсарева.

– Только совместными усилиями администрации города, депутатов и активных общественных деятелей мы сможем добиться решения стоящих перед нами задач и сделать жизнь туляков комфортнее, – подчеркнул Дмитрий Миляев.

Мнение эксперта

«Это командная работа!»

Вктор Дзюба

Депутат Госдумы Виктор Дзюба прокомментировал итоги деятельности органов местного самоуправления в 2020 году.

–Мы все видим положительные изменения, которые происходят в городе-герое Туле. И руководители города, и депутатский корпус не оставляют без внимания ни один вопрос, это действительно командная работа думы и администрации. Коллеги-депутаты поставили высокую оценку деятельности руководителей города в минувшем году, – считает Виктор Дзюба. – Тульская городская Дума – самая близкая к населению. У депутата есть возможность познакомиться с каждым жителем, знать каждую проблему. Самое главное – не обещать того, что ты не сможешь сделать. Как говорил Лев Толстой: «Не верьте словам ни своим, ни чужим, верьте только делам и своим, и чужим».

Хочу пожелать всему депутатскому корпусу и администрации Тулы успешной работы на благо туляков.

Депутаты утвердили внесение изменений в бюджет Тулы...

Основные характеристики финансового документа на 2021 год таковы: доходы – 17,7 млрд руб., расходы – 18,9 млрд руб., дефицит – 1,2 млрд руб. Объем доходов на 2022 и 2023 годы –17,4 млрд руб. и 16,9 млрд руб., объем расходов – 18,1 млрд руб. и 17,7 млрд руб., дефицит – 712 млн руб. и 765 млн руб. соответственно.

По словам заместителя председателя Тульской гордумы **Алексея Ионова,** доходы бюджета будут увеличены за счет безвозмездных поступлений, в целом - на 635,7 млн руб. Порядка 80 млн руб. будут направлены на предоставление субсидий МКП «Тулгорэлектротранс», 16,9 млн руб. – на проведение первого этапа технического обследования газового оборудования, 16,5 млн руб. – на замену лифтового оборудования, 6,6 млн руб. – на ликвидацию и снос нежилого муниципального имущества, на 900 тыс. руб. увеличится объем средств на программу «Народный бюджет».

Алексей Ионов

...и внесли изменения в Правила благоустройства...

Поправки дают право администрации Тулы утверждать порядок демонтажа вывесок на фасадах зданий.

– Процедура демонтажа не была прописана в Правилах благоустройства. По обращению уполномоченного по защите прав предпринимателей в Тульской области Александра Головина была создана рабочая группа по этому вопросу. Чтобы должностные лица могли действовать в рамках правового поля, было принято решение внести дополнение в действующие правовые акты, урегулировав порядок демонтажа информационных элементов, – прокомментировала заместитель председателя Тульской гордумы **Анастасия Дементьева.**

Анастасия Дементьева

На заседании Тульской гордумы депутаты рассмотрели проекты решений о присвоении названий элементам улично-дорожной сети. Так, в микрорайоне Южном в поселке Рассвет появятся 3-й, 4-й, 5-й и 6-й проезды. В деревне Струково улицы назовут 1-й, 2-й и 3-й Столярные проезды. В поселке Плеханово по инициативе жителей часть элемента улично-дорожной сети переименуют.

Проверен временем

В Тульской Клинике микрохирургии глаза «ВЗГЛЯД®» большое событие – в операционной установлен новый эксимерный лазер последней модели EC-5000 NAVEX Quest M2 компании NIDEK® для рефракционной хирургии, который поступил в клинику прямой поставкой из Японии. Он позволяет производить коррекцию близорукости, дальнозоркости в пределах от -20 до +20 D и всех видов астигматизма до 10 D.

Офтальмохирург Василий Люткевич проводит операцию на эксимерном лазере.

Эксимерный лазер «NIDEK®» EC-5000 NAVEX Quest M2.

Эксимерный лазер NIDEK® EC-5000 NAVEX Quest M2 произведен в Японии на основе многолетнего опыта в рефракционной хирургии (более 2 000 аппаратов в мире) и обеспечивает высокую безопасность, точность и стабильность результатов по современным технологиям лазерной коррекции зрения, объединенным в этом оборудовании. Это один из лучших в мире эксимерных лазеров, в котором используется для абляции (выпаривания ткани роговицы) сочетание двух систем излучения: точечный и плоский лучи. При этом плоский луч – это оптимальный способ для формирования заданной кривизны поверхности роговицы. В результате лазерного воздействия плоским лучом получается идеально гладкая поверхность роговицы и сохраняется ее природная выпуклость, а следовательно, и высокая острота зрения при коррекции аномалий рефракции любой сложности. Модуль «летающего пятна» (узкого луча) дополнительно позволяет корректировать аберрации высокого порядка, то есть учитывает индивидуальные особенности оптического тракта глаза, включая неровности роговицы и хрусталика, при этом он как бы шлифует роговицу для достижения максимально точного результата. Таким образом, лазер позволяет устранять не только традиционные нарушения зрения, но и проблемы, связанные с врожденными или приобретенными искажениями оптического тракта глаза, такими как двоение изображения, отсутствие четкости предметов и т. п.

Другие современные эксимерные лазеры выполняют рефракционные операции только с помощью узкого луча («летающей точки»). Однако применение только точки не позволяет сохранить сферическую форму и идеальную поверхность роговицы, поэтому возможности таких лазеров по коррекции близорукости, дальнозоркости и астигматизма ограничены. Кроме того, при высоком оптическом увеличении поверхность роговицы после точечного воздействия таких лазеров выглядит как лунная поверхность, испещренная множеством кратеров.

Эксимерный лазер NIDEK® EC-5000 NAVEX Quest M2 имеет также автоматическую систему слежения за движением глаза и ряд других вспомогательных подсистем и алгоритмов, например, для коррекции высоких степеней аномалии рефракции и формирования большой переходной зоны, при этом отсутствие видимой границы между зонами устраняет эффект ореола, при котором любой источник света «расплывается» в размытую точку и очень мешает ночному вождению автомобиля.

Текст и фото предоставлены «Комсомольской правдой Тула». Фото Игоря Копытова.

ВЗГЛЯД®
Клиника микрохирургии глаза
На оборудовании фирмы NIDEK (Япония)

**Тула, ул. Демонстрации, 38,
тел. для записи:
(4872) 555-000, 555-333;
Новомосковск, ул. Кукунина, 9,
тел. (48762) 2-04-40;
Москва, ул. Голубинская, 16,
тел. (499) 550-55-96.
www.wzglyad.ru,
www.взгляд.рф**

на правах рекламы

О ПРОТИВОПОКАЗАНИЯХ ПРОКОНСУЛЬТИРУЙТЕСЬ СО СПЕЦИАЛИСТОМ

Титул «Миссис Тула – 2021» выиграла Наталья Демидова

На сцене Тульской областной филармонии состоялся IX областной конкурс для женщин, имеющих детей, организованный модельно-артистическим агентством Linda. Это региональный отборочный тур национального конкурса «Миссис Россия». В этом году в конкурсе приняли участие 10 женщин. Третье место и титул «2-я вице-миссис Тула» получила Ашура Гаджиева. Второе место и титул «1-я вице-миссис Тула» выиграла Ольга Елистратова. Обладательницей титула «Миссис Тула» стала Наталья Демидова, мама двоих очаровательных сыновей.

Ашура Гаджиева, Наталья Демидова и Ольга Елистратова.

ООО Медицинская клиника
Альма-Мед
www.amedik.ru
ЛЕЧЕНИЕ ПИЯВКАМИ
ГИРУДОТЕРАПИЯ:
• Бесплодия (внутривлагалищным и накожным путем) • Восстановление после коронавируса – «разжижение» крови • При сгущении крови
• Повышенное давление • Травмы
• Остеохондрозы • Варикоз
• Артрозы • Косметология
ВСЕ ВИДЫ АНАЛИЗОВ
И антитела на COVID-19
22-36-49 8-915-699-88-90
г.Тула, ул.Болдина, д. 93
Лицензия № ЛО-71-01-001126 от 24.02.2014 Министерства здравоохранения ТО
О ВОЗМОЖНЫХ ПРОТИВОПОКАЗАНИЯХ КОНСУЛЬТИРУЙТЕСЬ С ВРАЧОМ
на правах рекламы

Уточнение

В выпуске «Слободы» №12 на странице №6 в проекте «Образование» в таблице были допущены неточности.

Следует читать так: стоимость обучения за год в Тульском институте управления и бизнеса им. Н. Д. Демидова составляет 37 000 рублей (по данным 2020/2021 учебного года).

Институт работает в Туле более 17 лет.

MAXIDENT
Ваше доверие - наше качество!
▸ терапевтическая стоматология
▸ имплантация ▸ протезирование
Наши цены не кусаются, они у нас ещё маленькие!
Тула, ул. Кирова, 141 ☎ (4872) 41-91-91.
ул. Демонстрации, 5 ☎ (4872) 50-52-35.
www.maxident.net
ООО «Стоматология XXI»
О ПРОТИВОПОКАЗАНИЯХ КОНСУЛЬТИРУЙТЕСЬ С ВРАЧОМ
на правах рекламы

57*07*07
ЕДИНЫЙ НОМЕР ЕЖЕНЕДЕЛЬНИКА
«СЛОБОДА»

Мощность электромотора – 5 кВт. Максимальная скорость «Муравья» – 25 км/ч.

Полицейские будут патрулировать улицы на «Муравьях»

Туламашзавод освоил производство электрокаров «Муравей» с гибридным приводом от дизель-генераторной установки и аккумуляторной батареи и с приводом только от аккумуляторной батареи. В модельном ряду есть транспортные средства грузоподъемностью 1 и 2 тонны, а также модификации с увеличенной длиной грузовой платформы. В кузове бесшумных электрокаров предусмотрено 6 посадочных мест. Запас хода на одной зарядке зависит от емкости аккумуляторной батареи и варьируется от 70 до 180 км.

ООО ЧОП "АЛМАЗ-АНТЕЙ-БЕЗОПАСНОСТЬ"
ТРЕБУЮТСЯ
ЧАСТНЫЕ ОХРАННИКИ
на объекты: в Москве (м.Беляево) и М.О. (Климовск) и др.
"Белая" з/п от 32000 руб. (к начисл.) - аванс, з/п на банк.карту;
Офиц. оформл., соц.пакет (отпуска, больничные);
Г/р сменный - 2/4; + отдых (не менее 4-х ч. на сон и доп. время подменности);
Наличие бытовых условий на объекте.
ТРЕБОВАНИЯ: Пол: м/ж; Наличие УЧО (4 / 6 разряд), мед.справок;
ОБЯЗАННОСТИ: Пропускной и внутриобъектовый режим.
Отдел кадров: 8-926-521-35-84
на правах рекламы

Эту статью уже обсуждают на
MYSLO.RU/PRESSA

Подземные переходы: безопасность или зло?

Оксана Грудинина.
Фото Алексея Пирязева.

В последние месяцы в Туле не утихают дискуссии по поводу переходов: активисты разделились на два лагеря. Одни поддерживают подземки, другие видят их рудиментами, от которых давно пора отказаться.

Переход на ул. Мосина. Здесь для привлечения покупателей выставляются коробки с товарами.

Переход на ул. Каминского. Продавцы «балуют» прохожих продажей прихваток и штанов.

Переход возле остановки «Университет» больше похож на подвальное помещение старого дома.

Переход на ул. Станиславского. Граффити постоянно восстанавливают, но уже через несколько месяцев оно выглядит вот так.

Всего в Туле четыре подземных пешеходных перехода: на пересечении пр. Ленина и ул. Станиславского, возле остановки «Университет», на пересечении пр. Ленина и ул. Каминского и ул. Мосина и ул. Металлистов.

Что в подземках происходит сейчас?

Состояние у всех примерно одинаковое: назвать их комфортными не получается. Ржавчина, грязь, надписи баллончиком, наклейки, оставленные фанатами после футбольных матчей, и облупленные граффити. Последние, кстати, были сделаны несколько лет назад и должны были украшать переходы. Но сразу не задалось. На ул. Станиславского граффити восстанавливали в 2020 году, но они уже начинают приходить в негодность.

Отдельный вид искусства – торговые ряды в переходе на ул. Мосина. Торговля продуктами, бытовыми мелочами, одеждой и цветами выходит за пределы павильонов прямо под ноги пешеходам.

В других переходах специально отведенных мест для торговли нет. Но мелкие бизнесмены не готовы упускать такое людное место. В переходе на ул. Каминского тоже есть свой уголок 90-х: здесь на раскладных столах продают колготки, штаны, фартуки и прихватки. Насколько это вписывается в концепцию современного города – решать администрации, но поскольку продавцы чувствуют себя свободно, можно сделать вывод, что рейды по незаконной торговле под землю не спускаются. К тому же во всех переходах время от времени выступают уличные музыканты.

Еще одна проблема – доступная среда. Маломобильные люди: не только инвалиды, но и мамы с колясками спуститься могут не везде. Переход на ул. Мосина самый непроблемный из всех, вход пологий и без ступенек. В других с этим сложнее: пандусы не соответствуют нормативным требованиям по уклону, передвигаться по ним человеку в коляске опасно. На это уже обращал внимание губернатор, в итоге переходы оснастили автоматическими электроподъемниками. Вот только работают они не всегда.

Общественность активизировалась в свете заявления главы администрации Тулы Дмитрия Миляева о том, что сейчас разрабатывается концепция реконструкции двух подземок – на ул. Каминского и на остановке «Университет». Пока проект в работе, активисты собирают подписи за то, чтобы упразднить тульские подземки.

Чего хотят активисты?

В культурном центре «Типография» прошла общественная дискуссия. Спикерами публичных дебатов стали политолог и блогер Дмитрий Балябкин и руководитель регионального отделения фонда «Городские проекты» Александр Шишкин.

Дмитрий Балябкин отстаивал подземные переходы:

Дмитрий Балябкин

– Подземные переходы строились во времена СССР. Градостроителям нужно было решить два вопроса – сделать переход через широкую магистраль с интенсивным автомобильным движением удобным для пешехода и разгрузить дорогу.

Мой первый аргумент – безопасность. Когда вы идете по подземному переходу, вы вряд ли встретите там несущуюся на огромной скорости маршрутку. Там вы на 100% не попадете в ДТП. Развести потоки пассажиров было здравой мыслью.

Второй аргумент – архитектура. Если вы проедете по Туле или другому крупному городу, заметите, как хорошо вписаны переходы в канву архитектурного облика города. Это большое преимущество перед надземными переходами. Понравится ли вам видеть на ул. Мосина или ул. Станиславского огромные трубы?

Третий аргумент – удобство. Переходы оснащены пандусами и подъемными автоматическими устройствами. Если все это будет исправно, вопрос с доступностью подземных переходов будет закрыт. К тому же, подземки – это экономия времени, потому что не нужно ждать светофора.

Александр Шишкин нашел много аргументов против:

– Подземные и надземные переходы в городской черте – это плохо. Многие горожане не могут ими пользоваться. Речь не только про людей на колясках, но и о тех, у кого в руках тяжелые сумки, у кого болят ноги.

Александр Шишкин

В этом случае перед тем, как спланировать маршрут, вы, скорее всего, спланируете его так, чтобы миновать подземные переходы. По статистике, именно места возле подземных пешеходных переходов часто становятся местами концентрации ДТП с летальными исходами (Статистика УГИБДД России по Тульской области за 2019 и 2020 год не подтверждает эти сведения, – Прим. авт.).

У перехода на ул. Каминского минусов больше, чем у остальных. Однако его будут ремонтировать, на что потратят около 7 млн рублей. Прибавим к этому сумму на ежегодное поддержание его состояния. Переход на Каминского находится в низине города, летом его постоянно затапливает, а зимой там скользко и травмоопасно. Мы предлагаем разместить там вместо перехода – общественный туалет или коммерческую недвижимость, например. А вместо подземного сделать обычный переход.

Если бы власти организовали там наземный переход, они бы поняли, что на трафик это никак не влияет. Пробки поможет решить комфортный общественный транспорт и хорошая организация дорожного движения, а не подземные переходы. Машины и так стоят на перекрестке пр. Ленина и ул. Советской, машины, остановившиеся на переходе на ул. Каминского все равно в итоге встали бы в эту пробку, но зато люди могли бы комфортно переходить дорогу.

Голоса зрителей на дебатах разделились. Победила позиция «против подземок».

Что думают по этому поводу власти, оперативно узнать не удалось. «Слобода» направила вопросы в администрацию города Тулы, где спросила о планах властей касательно подземок. Информацию обещали подготовить позже. Мы следим за развитием событий и обязательно поделимся новостями с читателями.

А что вы думаете по поводу подземных переходов? Это польза или вред? Где вы сами предпочитаете переходить дорогу? Делитесь своим мнением, и мы опубликуем его на страницах газеты и портале Myslo. Комментарии присылайте на почту oksi-igorevna@yandex.ru или в WhatsApp по номеру: 8-920-782-14-28. Будет отлично, если вы напишите свое имя и фамилию, а также прикрепите свое фото. Давайте станем участником общественных обсуждений!

На экранах в транспорте не только реклама, но и полезная информация о маршрутах, погоде, новости и развлекательные ролики.

Зачем городской транспорт оснастили информационными экранами?

Оксана Грудинина.
Фото Дмитрия Дзюбина.

В 2020 году информационные экраны пришли в муниципальные автобусы Тулы. Это стало новым этапом развития городского транспорта.

Современный транспорт – это не только чистота, комфорт и безопасность, но и интересное времяпрепровождение. Проект по установке экранов в транспорте позволил сделать поездки более приятными. Теперь в автобусах есть табло с полезной для всех туляков информацией.

Такие экраны – мировой тренд, они есть в транспорте многих европейских стран, в московском метро. В век цифровых технологий это обновление было ожидаемым. На мониторах не только реклама, но и большое количество нужной информации: новости, погода, температура за окном, название следующей остановки, забавные видео и многое другое. Контент на 70% информационный и развлекательный, реклама занимает всего 30%. А иногда среди пассажиров даже разыгрывают приятные призы, например пиццу.

Кто размещает информацию на экранах?

При запуске проекта администрация города Тулы путем аукциона выбрала компанию, которая занимается обслуживанием экранов и размещением рекламы. В Туле эту работу выполняет рекламное агентство «Реклама71».

Начальник управления по транспорту и дорожному хозяйству администрации Тулы **Дмитрий Ярцев**:

Дмитрий Ярцев

– Информационные табло в общественном транспорте были внедрены в 2020 году. Это полезный социальный проект, который уже вызывает положительные отклики. На экранах появляется важная информация о проводимых в городе мероприятиях, сообщения о происшествиях, что важно – там же размещается информация от МВД о лицах, находящихся в розыске. Последнее может не только обезопасить пассажиров, но и помочь в поимке преступника. Кроме того, вся информация обновляется автоматически, поэтому данные на мониторах всегда актуальны.

Почему в проект попал муниципальный транспорт?

В первую очередь муниципальный транспорт – это большие комфортные автобусы, воспринимать информацию в таких условиях удобнее, чем в небольших маршрутках.

Муниципальный транспорт ходит строго по расписанию, расположение конкретного автобуса позволяет отследить специальная программа. А значит, можно понять, сколько людей увидели информацию, в том числе рекламную. Это полезно для рекламодателей.

К тому же, благодаря большой вместимости транспорта увидеть сообщения могут сразу многие пассажиры.

Директор МКП «Тулгорэлектротранс» **Алексей Марушкин**:

Алексей Марушкин

– Время не стоит на месте. Проект по размещению информационных экранов прорабатывался уже давно, и мы рады, что он реализовался. Информация на экранах полезна для пассажиров. Больше не нужно спрашивать название следующей остановки или доставать телефон, чтобы посмотреть новости. На мониторах есть информация о температуре за окном, перемещении транспорта. Это удобно и современно.

Мы получаем отзывы от жителей, и все они положительные. Туляки звонят нам с предложениями, говорят, какую информацию они хотят видеть. Мы учитываем все пожелания, чтобы сделать сервис максимально комфортным.

По словам чиновников, проект будет развиваться, сейчас в администрации Тулы рассматривают возможность увеличения количества экранов в транспорте, чтобы информацию могли получить как можно больше туляков.

ТМ Макси
ДЕВЕЛОПМЕНТ
ТРЦ «Макси»
в поисках
ЭЛЕКТРИКА
З/п 40 000 руб. на руки.
График 5/2 с 9.00 до 18.00
Анкету можно заполнить по адресу:
ул. Пролетарская, 2, 2 этаж,
Администрация
Тел. 8-981-422-85-05
на правах рекламы
ИП Роздухов М.Е.

Млечный Путь
Юридическая Компания «Млечный Путь» ПРЕДОСТАВЛЯЕТ УСЛУГИ:
• Альтернатива Банкротству и Банкротство (консультации бесплатно)
• Жилищное право • Семейное право • Наследственное право
• Защита прав потребителей • Медицинское право
ГОТОВЫ ВАМ ПОМОЧЬ!
Ждём Вас по адресу: г.Тула, ул. 9мая, д.1, этаж 3, офис 307
Записывайтесь на консультацию: горячая линия 8 (800) 55 11 247
т. 8 (999) 796 71 91 (Whatsapp)
эл.почта: yristi777@gmail.com сайт: mlway71yrist.ru
График Работы: понедельник-четверг с 10.00 до 19.00, пятница с 9.00 до 16.00
Перерыв с 14.00. до 15.00. Выходной суббота-воскресенье!
на правах рекламы

Квен З. Н.
ПРОВИДИЦА ЗИНАИДА
Опыт работы более 50 лет. Скажет о прошлом, настоящем и будущем. Открывает судьбу незамужним женщинам со свадебными свечами. Решает проблемы в бизнесе, отстраняет врагов, снимет все виды порчи. Убережет от пьянства, пороков и бездетности. Это могут подтвердить тысячи ее благодарных клиентов, не только Тулы и Москвы, а также из США, Израиля, Германии, которые с ее помощью решили свои проблемы и начали жить заново. Принимает в Туле и Москве, одна, без помощников, только у себя дома. К ней приезжают люди со всего света.
ЗДЕСЬ ВЫ НАЙДЕТЕ УСПОКОЕНИЕ ДУШИ И НАДЕЖДУ!
Тел. 8-919-073-73-31
на правах рекламы

Эту статью уже обсуждают на
MYSLO.RU/PRESSA

Зам Авилова Роман Мурзин должен был контролировать мену.

Татьяна Силаева (в черной маске) пока не дает показаний в суде и лишь внимательно слушает показания свидетелей. Ее невиновность пытаются доказать два адвоката.

Экс-глава Тулгорэлектротранса Валерий Симакович: «Наша задача – людей возить!»

Громкий судебный процесс:

Как депо на ул. Оборонной оказалось в частных руках?

Юлия Александрова.
Фото автора.

И самое главное, кто допустил это? На эти вопросы уже несколько недель ищет ответы Советский районный суд, где слушают уголовное дело в отношении заместителя председателя комитета имущественных и земельных отношений (КИЗО) Тулы Татьяны Силаевой.

Возбуждено уголовное дело было только в 2020 году – спустя пять лет после того, как территорию вывели из состава муниципальной собственности. За эти годы земля бывшего депо не только успела побывать в аренде, но и оказаться впоследствии строительной площадкой. Сегодня и вовсе на ней возвышается большой жилой комплекс.

По версии следствия Татьяна Силаева в 2014 году одобрила сделку мены, в результате которой МКП «Тулгорэлектротранс» причинен ущерб в 61,3 млн рублей. На тот момент именно у предприятия в оперативном управлении находилось бывшее трамвайное депо на ул. Оборонной, на этой площадке с 2008 года базировался автобусный парк.

Согласно заключенному договору в начале 2015 года земля ушла в частные руки взамен территории стадиона «Арсенал», довеском к нему шел участок на ул. Железнодорожной, на котором якобы должен был разместиться автобусный парк. Но впоследствии оказалось, что условия мены были крайне невыгодны. Это привело к тому, что Тулгорэлектротранс сначала оказался в арендной кабале у нового владельца территории автопарка, а после и вовсе лишился этой площадки.

Новым владельцем бывшего депо стала замдиректора по юридическим вопросам Тулгорэлектротранса Ирина Злобина.

Как к ней за месяц до сделки в собственность попал целый стадион – это уже другая история, которой в рамках данного уголовного дела не касаются.

Городу нужен стадион

Стадион «Арсенал» – важный социальный объект, которым долгое время никто не занимался. Он находился в частных руках, но владелец был не против расстаться со спортивным объектом. Правда, взамен попросил территорию бывшего депо. Об этом условии во время допроса рассказал Евгений Авилов, бывший глава администрации Тулы:

– Летом 2014 года я был вызван на совещание губернатора в его резиденцию, на котором обсуждался вопрос мены имущества. В частности, был поднят вопрос целесообразности приобретения стадиона – он позволил бы развивать регион в спортивном и социальном плане. Приобретение предполагалось посредством мены, поскольку на покупку спортивного комплекса у города в бюджете средств не было. Там же мне стало известно, что предполагается поменять стадион на территорию по адресу ул. Оборонная, 102 – это было условием инвестора (имя инвестора не было названо, – прим. ред.). Автобусный парк продолжит некоторое время находиться на прежней территории на условии льготной аренды. В администрации Тулы я провел профильное совещание и поручил сотрудникам рассмотреть этот вопрос с правовой точки зрения, чтобы эта мена произошла законным образом.

На вопрос прокурора – по чьей инициативе был заключен договор мены – Авилов ответил так:

– Обращение, предлагающее заключить договор мены, в КИЗО направлено руководителем Тулгорэлектротранса Валерием Симаковичем. Это связано с тем, что казенные предприятия не входят в структуру администрации Тулы и решение об отчуждении имущества обязаны согласовывать с собственником – в данном случае КИЗО.

Действительно, обращение подписал Симакович. Об этом он рассказывал в суде. По его словам, он не знал о готовящейся сделке, а уже готовое обращение на подпись ему принесла Злобина 24 декабря 2014 года – через два дня после назначения Симаковича на должность руководителя предприятия.

Надо думать, что подписываешь!

– Злобина пояснила, что руководство города одобрило мену депо на стадион, а это обращение в комитет с просьбой провести мену – чистая формальность. Я позвонил Евгению Авилову. Он подтвердил, что такая работа ведется, – говорил в суде Симакович. – Я спросил, где будет размещаться после этого автобусный парк, и Авилов ответил, что в кратчайшие сроки будет построена, куплена либо арендована подходящая площадка. После этого я позвонил Татьяне Силаевой, она подтвердила слова главы администрации города. Получив подтверждение от двух руководителей, я подписал обращение.

Евгений Авилов не подтвердил слова Симаковича о телефонном звонке. По его мнению, именно Симакович должен был оценить, насколько подходит для нужд предприятия участок на ул. Железнодорожной и только после этого уже подписывать обращение. Обращений же о нецелесообразности сделки новый руководитель Тулгорэлектротранса не направлял.

– Надо думать, что подписываешь. Да, у города было желание получить стадион в собственность побыстрее. Но мы бы подождали сколько нужно – заявил Авилов.

А вот экс-заместитель главы администрации Роман Мурзин заявил в суде, что именно Силаева, как ответственное за муниципальное имущество лицо, должна была оценить законность сделки:

– В моем понимании, КИЗО должен был оценить возможность перевода парка на ул. Железнодорожную, поскольку комитет – единственный держатель городской казны, все остальные могут лишь высказывать свое мнение.

Собственник и арендатор в одном лице?

Территория бывшего депо не полностью отвечала требованиям, предъявляемым в идеале к автобусным паркам. После вывода с нее трамваев – переоборудование не проводилось.

– Комплекс зданий находился в удовлетворительном состоянии, хотя и не полностью отвечал нуждам автобусного парка: территория требовала ремонта, так как не переоборудовалась после вывода с нее трамваев и была не очень удобна для автобусов, тем не менее, позволяла их обслуживать, – заявил Геннадий Мельников, бывший руководитель «Тулгорэлектротранса».

28 января 2015 года земля и комплекс зданий бывшего де-

Экс-глава администрации Тулы Евгений Авилов: «Надо думать, что подписываешь!»

по №1 МКП «Тулгорэлектротранс» по договору мены перешло в собственность Ирины Злобиной. Но оказалось, что участок на ул. Железнодорожной, 47-а не подходит для нужд автопарка. Другой же территории не нашлось. Владелица территории, на которой еще накануне на законных основаниях располагался автобусный парк, предложила аренду.

– Меня смущало то, что Злобина была замом по правовым вопросам «Тулгорэлектротранса» и в этом же договоре выступала как собственник имущества, сданного в аренду предприятию. Но Силаева сказала, что в этом нет «ничего такого». Стоимость аренды сначала была чуть менее 100 тыс. рублей в месяц, – пояснил Симакович.

Вместе со стадионом в собственность города был передан участок на ул. Железнодорожной – без коммуникаций, без зданий, без асфальта!

Перевести на него автобусы было нельзя. Он требовал серьезных финансовых вложений для того, чтобы на нем можно было разместить 194 автобуса.

Тем временем новая владелица территории депо стала поднимать цену аренды.

А теперь покиньте депо!

– Сумма увеличивалась по инициативе Злобиной. Я несколько раз инициировал вопрос поиска площадки для автобусного парка. Говорил об этом руководству города и КИЗО, четыре раза мы выезжали смотреть возможные участки, но каждый из них требовал вложения серьезных средств. Готовой площадки не было, – заявлял Симакович. – Договоры с корректировкой стоимости аренды приходили ко мне из КИЗО, согласованные со всеми инстанциями. Наше предприятие занималось лишь оперативным управлением вверенным имуществом. Я не могу судить о сумме убытка, причиненного в результате этой мены предприятию, но могу сказать одно, что у него была площадка, не очень хорошая, но была. А в результате договора мены оно ее лишилось. Это не предприятие оставило себя без площадки для автобусного парка, а городская администрация, – добавил Валерий Симакович.

Адвокаты Силаевой требовали от свидетеля пояснений, почему он, как руководитель предприятия, не оспорил договор мены, почему не требовал вернуть обратно в собственность депо. Однако в каждом случае Симакович отвечал: «Этими вопросами должна была заниматься городская администрация и КИЗО, поскольку именно они обязаны обеспечить предприятие инфраструктурой, а задача «Тулгорэлектротранса» – перевозить пассажиров».

Слова Симаковича подтвердил и нынешний руководитель предприятия Алексей Марушкин, заступивший на пост в 2017 году. Он также рассказал, что в 2018 году Злобина попросила «Тулгорэлектротранс» покинуть территорию депо. К тому моменту аренда с первоначальной суммы увеличилась в 15 раз – 1,5 млн руб. в месяц. После этого предприятие за два месяца перевело автобусный парк на Новомосковское шоссе.

Сама Татьяна Силаева пока не дает показаний, поэтому кто, по ее мнению, должен был контролировать этот процесс, кто давал поручения о заключении сделки и остальные нюансы, на данный момент не известны.

Судебное рассмотрение продолжается, и «Слобода» следит за развитием дела.

Почему в Тульской области процветает мошенничество?

Юлия Александрова.
Фото Дмитрия Дзюбина.

Ни должность, ни уровень доходов, ни образование, ни молодой возраст не становится надежным щитом от действий мошенников. На их уловки попадаются абсолютно все слои населения. Несмотря на все усилия полиции, количество преступлений не уменьшается, а размер ущерба растет.

О том, в чем проблема и как ее решить, «Слобода» поговорила с начальником полиции УМВД России по Туле полковником **Олегом Скубаренко.**

Олег Скубаренко

– Заявления от жертв мошенников поступают в полицию практически ежедневно. Только по Туле от 5 до 10. Казалось бы, звонит незнакомый человек – уже только по этой причине не нужно верить каждому его слову. Но нет, граждане почему-то сразу же проникаются доверием и слепо переводят все имеющиеся деньги, а потом еще и кредиты берут. Их не смущают предложения снять деньги в своем банке, а положить их на «защищенный счет» в другом. Почему-то абсолютно не вызывает подозрения предложение взять кредит, чтобы таким образом огородить себя от мифических мошенников, которые уже якобы оформили кредит. Нет никакой логики же в этом. Но схема, тем не менее, оказывается рабочей. Даже горький опыт не учит людей, что не нужно верить незнакомцам, которые обещают сохранить деньги. Мошенники поняли, что граждане настолько доверчивы, что даже не гнушаются звонить им второй раз и опять разводить на деньги. На днях бабушка во второй раз стала жертвой мошенников – перевела им 800 тыс. рублей. Ей позвонил молодой человек и сказал, что старушке положена компенсация за нанесенный год назад мошенниками ущерб от покупки БАДов, нужно лишь комиссию заплатить. Бабушка обрадовалась, что на счету лежат замороженные средства, а для их возврата надо внести комиссию. Она взяла кредит и перевела деньги на указанный ей счет. Только через несколько дней поняла, что ее опять развели. И тут дело не в Тульской области, статистика по России говорит, что эта проблема касается в целом страны.

– Такая ситуация актуальна только для России?

– Заграничные банки в основном коммерческие и если бы прошел слух, что у клиентов какого-то банка воруют деньги, то он бы очень быстро разорился. Поэтому они не на словах, а на деле несут ответственность за сохранность денег своих клиентов. Если мошенник украдет деньги, то банк компенсирует убытки и после проведет расследование и выяснит, по чьей вине персональные данные утекли к преступникам. У нас же банки в случае кражи денег со счета разводят руками, говорят, что надо было страховать счет, и отправляют клиентов в полицию. Получается, что человек доверил финансовой организации свои средства, но она не гарантирует их сохранность.

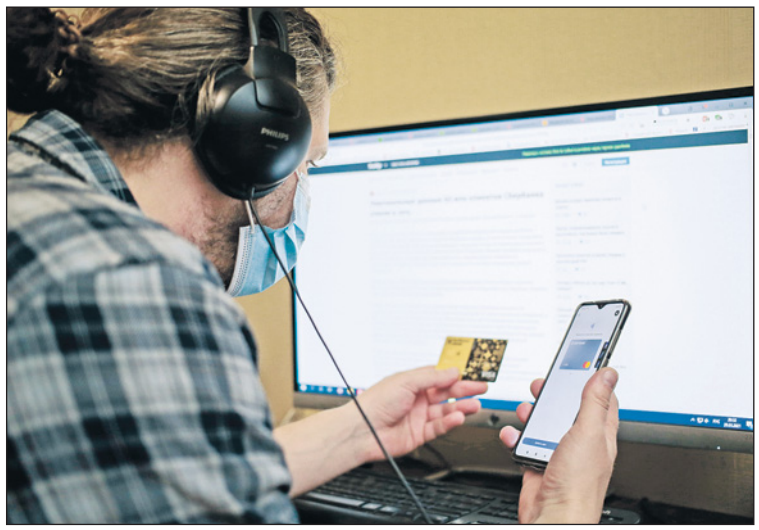

Финансовая безграмотность приводит к тому, что люди верят в защищенные счета, номера которых им диктует незнакомый собеседник.

– В чем сложность раскрытия подобных преступлений?

– Чем раньше жертва сообщит в полицию о том, что ее обманули, тем больше шансов вернуть украденные средства. Но зачастую многие понимают это только спустя несколько дней. За пару-тройку дней средства могут пройти по десятку счетов. На получение данных по каждому из них необходимо получать судебный приказ, а без него банки отказываются предоставлять информацию. Это парадокс: мошенники легко узнают данные клиентов, а при этом полиции, которая хочет защитить интересы этих же клиентов, нужно потратить определенное время. Помимо этого, чтобы снизить количество телефонных мошенничеств, надо как-то пересмотреть ответственность мобильных операторов, сдающих в аренду номера и не регистрирующих, кто берет его в тот или иной промежуток времени. Пострадавший сообщает полицейскому номер, с которого поступил звонок, но оказывается, что у него нет собственника – он был взят в аренду на несколько часов.

– Часто мошенники не только забирают все имеющиеся средства, но и оформляют кредит на своих жертв. Как это происходит?

– У мошенников, как правило, есть только часть данных клиента банка: номер телефона и ФИО. А номера карты нет. Мошенник заходит на сайт банка, регистрирует их в личном кабинете, вводит данные жертвы и остается только подтвердить ее личность. Для этого он звонит, представляется сотрудником банка, и, продолжая регистрацию, отправляет смс для подтверждения регистрации. Жертва сообщает код из смс, мошенник вводит его и получает полный доступ к счету. Теперь он может перевести деньги себе, а может и запросить у банка онлайн кредит – от нескольких сотен тысяч до миллиона. Получает деньги на счет, переводит их себе и все. Дело сделано.

– Почему люди так слепо верят мошенникам?

– В некоторых случаях первостепенную роль играет страх потерять деньги. Человеку звонят и сообщают, что кто-то хочет украсть его средства. Человек боится, что окажется без накоплений и слепо верит собеседнику, надеясь, что он не мошенник. И тут играет роль второй важный момент – элементарная финансовая безграмотность. Невозможно объяснить, почему люди верят, что защищенные счета могут находиться не в том банке, где лежат его деньги, а в другом.

В других случаях жертвами руководит желание наживы. Звонят псевдоброкеры и предлагают быстро преумножить их состояние. Далее все по законам казино: жертва переводит на счет небольшую сумму и выигрывает раз, другой, третий. Кажется, что очень просто, и вот удача повернулась лицом. Ставит крупную сумму и проигрывает.

Поэтому защититься от мошеннических действий поможет только внимательность.

Каталог организаций Тулы
MYSLO.RU/ORGANIZATIONS

Тульские фигуристы:

«Мечтаем выступить на чемпионате мира!»

Кристина Вернигорина.
Фото Алексея Пирязева.

Наши спортсмены за последние два года сделали серьезный рывок в развитии фигурного катания в Тульской области – ребята ездят на всероссийские соревнования, занимают призовые места.

Из-за плотного графика застать спортсменов в Туле сложно — то соревнования, то сборы. «Слобода» встретилась с фигуристами перед поездкой в Нижний Новгород, через месяц там пройдет всероссийский турнир «Памяти В. Л. Серебровского». Ребята усиленно готовятся к выступлению.

Ирина Назарова, президент Тульской областной федерации катания на коньках, рассказала об успехах спортсменов.

Ирина Назарова

– В фигурном катании ничего не возникает на пустом месте, нельзя прийти и сразу показать великолепные результаты, нужно вырасти как спортсмен. Должно пройти определенное количество времени, чтобы у тренеров и ребят накопился опыт. Еще важно, чтобы федерацию признали на всероссийском уровне. Нам это удалось. В Алексине провели большие соревнования, куда приезжали спортсмены из 31 региона. Приятно, что нам доверяют организацию турниров такого уровня, это большая ответственность.

В начале марта туляки выступили в Москве на соревнованиях «Памяти И. С. Русакова». Евгений Зенкин, выступая в разряде «кандидат мастера спорта», завоевал серебряную медаль. Ксения Зевахина по программе мастеров спорта стала пятой.

Тулячка Валерия Костина дебютировала на первенстве России. Спортсменка показала качественный прокат в короткой и произвольной программах. Ее выступление судьи оценили на 147,56 баллов, которых оказалось недостаточно для призового места.

Ксения Зевахина – одна из самых перспективных фигуристок Тульской области.

– Цели тульской команды – занимать достойные места на всероссийских турнирах, выполнять мастеров спорта. С каждым годом сделать это всё сложнее из-за жестких требований, которые предъявляют к фигуристам, — говорит Ирина Юрьевна.

Неудивительно, ведь фигурное катание — олимпийский вид спорта, который не терпит расслабленности и работы вполсилы. К тому же, конкуренция среди спортсменов в России довольно высокая. Об этом говорят последние результаты нашей сборной. По результатам чемпионата мира, который прошел в Стокгольме, в копилке российской сборной шесть медалей, из них три золотых. В женском одиночном катании фигуристки Анна Щербакова, Елизавета Туктамышева и Александра Трусова заняли весь пьедестал почета. Это триумф!

Ирина Назарова считает, что серьезных успехов в фигурном катании можно добиться, если начать заниматься этим видом спорта с раннего возраста — например, с пяти лет.

– В Туле и Новомосковске сейчас занимаются 200 спортсменов. По-прежнему не хватает мальчишек — их перехватывает хоккей. Развивается одиночное и парное катание, синхронное катание. Недавно мы отдали наших воспитанников в Москву к тренеру Нине Михайловне Мозер. Конечно, жалко, что уходят перспективные ребята, но это большой прогресс и для них, и для нас. Значит, мы их правильно обучили.

В сборной Тульской области ребята переходного возраста. Тренерам поддерживать микроклимат в команде бывает сложно, но нужно найти баланс – где-то пошутить, где-то прикрикнуть.

«Слобода» пообщалась с юными звездами тульского фигурного катания.

15-летний **Евгений Зенкин** – кандидат в мастера спорта.

Евгений Зенкин

– Фигурное катание мне понравилось еще в детстве. Как-то увидел по телевизору выступление фигуристов — прыжки, сложные элементы. Сказал родителям, что тоже хочу так научиться. Меня отправили в секцию. Стало получаться, я продолжил заниматься. Сейчас у меня напряженный график, тренируюсь шесть раз в неделю.

На соревнованиях «Памяти И. С. Русакова» я завоевал серебро. В принципе, доволен выступлением, но можно было и лучше. Ошибся в произвольной программе и потерял баллы. Перед соревнованиями я не волнуюсь, выхожу на лед и понимаю – это моя работа и нужно ее выполнять.

Понимаю всю ответственность и хочу связать свою жизнь с фигурным катанием. Мечтаю поехать на чемпионат мира, но для этого нужно усердно тренироваться, достигать своих целей.

Мой кумир – японский фигурист Юдзуру Ханю. Нравится, как он отображает программу, его эмоции. Привлекает мастерством катания, прыжками.

15-летняя **Валерия Костина** начала заниматься фигурным катанием в 5,5 лет.

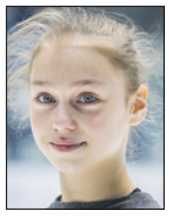
Валерия Костина

– В большой спорт меня привела мама, и поначалу мне не хотелось заниматься. Сейчас хожу с удовольствием, люблю фигурное катание! Мне нравится скользить, вращаться, но больше всего обожаю прыжки. Каскады – самый сложный элемент, который мне удается. Хочется повышать навыки скольжения, выполнять тройной аксель.

На каждом соревновании присутствует волнение, но стараюсь не думать об этом. Для меня важно просто катать свою программу и на всех соревнованиях чисто ее выполнять.

14-летняя **Ксения Зевахина** – спортсменка в четвертом поколении. Родом из Москвы, но выступает за Тулу.

Ксения Зевахина

– Папа – хоккеист Александр Зевахин, чемпион мира среди молодежных сборных. Старший брат – хоккеист Павел Царегородцев, мама – телеведущая и мастер спорта по спортивной акробатике Янина Царегородцева. Бабушка и дедушка тоже спортсмены!

Я стою на коньках с двух лет. Однажды увидела по телевизору, как папа катается на коньках во время матча и заявила маме, что тоже так хочу! До сих пор помню этот момент. Серьезно начала заниматься фигурным катанием в 4-5 лет, меня отдали в «Москвич», потом в «Снежный барс». Так вышло, что я стала выступать за Тульскую область.

Сейчас понимаю, что важно не только откатать программу по технике, нужно стараться красиво всё исполнять. Тренирую артистизм. Больше всего люблю прыжки, в этом мне импонирует фигуристка Полина Цурская. Мама всегда мечтала, чтобы я так прыгала.

Немного нервничаю, когда выхожу на лед. Ставлю цель — откатать так, как на тренировке. Нравится выступать, когда трибуны заполнены зрителями, это мотивирует. Тебе хлопают, что-то кричат, поддерживают – это приятно.

В будущем мечтаю стать тренером, уже читаю книжки по этой теме.

В апреле, помимо турнира в Нижнем Новгороде, тульские фигуристы планируют отправиться на всероссийские соревнования «Южный бриз», которые состоятся в Сочи.

ДЕРМАТОВЕНЕРОЛОГ ИЛЬЯ ПЕРШИН:

«Главное в профессии врача – сопереживание пациенту»

Илья Сергеевич Першин считает своим долгом помогать людям.

Кристина Вернигорина.

27-летний Илья Першин работает в Богородицкой центральной районной больнице. Сюда он устроился, переехав вместе с невестой из Курска, в августе 2020 года. В интервью «Слободе» рассказал, почему выбрал именно эту специальность, об участии в программе «Земский врач» и о многом другом.

Илья Першин родился в Узбекистане, спустя полтора года вместе с семьей переехал в Курск, здесь жили их родственники.

– Выбор профессии – длительный процесс, который начинается со школьной скамьи. Уже в старших классах знал, куда пойду учиться. Поступил в Курский государственный медуниверситет. На последних курсах выбрал узкую специализацию – дерматовенерологию, и ни разу не пожалел. В этой области много неизученного. Вообще я придерживаюсь мнения, что не мы выбираем профессию, а она нас, – рассказал Илья Першин.

После ординатуры настал важный момент – выбор места работы.

– Это было трудно. Моя специальность не так востребована, как некоторые другие. На Курской области не хотелось останавливаться, было интересно узнать, как обстоят дела с медициной в других городах. Присмотрелся к Тульской области. О ней у меня приятные воспоминания, здесь прошло мое детство – с родителями приезжал сюда к родственникам. К тому же, мои сокурсники положительно отзывались о медицине в этом регионе.

Место работы выбирал с невестой Ольгой Бобневой, она тоже медик. Для нас важно, чтобы мы работали вместе. Первым делом поехали смотреть потенциальное место работы в Богородицке. Это небольшой, но уютный город, сразу нам понравился, можно сказать, что мы в него влюбились. Познакомились с руководством больницы, осмотрелись и решили остаться. Примерно так и представляли начало своей деятельности. Сейчас я работаю дерматовенерологом, а Ольга – участковым врачом-терапевтом.

Не могу представить будущую жену, не вхожую в медицинскую среду. Хочется обсуждать какие-то проблемы, достижения. Только медик сможет это понять!

Илья и Ольга стали участниками программы «Земский доктор», по которой получили выплаты в 1 миллион рублей. Серьезная поддержка для молодых врачей.

Доктор рассказал, что в профессии важно постоянное повышение квалификации. Илья Першин сотрудничает с Тульским областным кожвендиспансером, на базе которого проходят, в том числе, и онлайн-конференции.

– Считаю, что главное в профессии врача – сопереживание пациенту. Если мы не постараемся его понять, будем действовать сухо, в таком случае отношение к этому человеку будет не должным. Есть такое понятие как индивидуальный подход. Ты обязан быть чутким и внимательным, тогда всё получится.

Илья Сергеевич поделился советом с читателями «Слободы».

– Лучшее лечение – это профилактика. Это и мой девиз по жизни. Да, медицина – это здорово и хорошо, она развивается, врачи помогают людям. Но при этом самая главная задача доктора – постараться не допустить заболевания, а провести должную профилактику.

> **Обязанность каждого – быть чутким к своему здоровью, заниматься спортом, правильно питаться. Как говорится, в здоровом теле здоровый дух. Нужно не только физически быть здоровым, но и эмоционально. Тогда всё будет хорошо.**
>
> **Илья Першин.**

Этот гараж был снесен при строительстве Восточки.

«Гаражная амнистия» вступит в силу с 1 сентября 2021 года

Подробно о том, кто и как сможет оформить в собственность гаражи и землю под ними.

Под «гаражную амнистию» подпадут гаражи, возведенные в качестве объектов капитального строительства до 30 декабря 2004 года. В отношении этих объектов будет действовать упрощенный порядок оформления земельных участков: гражданам достаточно подать заявление. После регистрации прав на участок и гараж уполномоченный орган передаст собственнику выписки из ЕГРН. «Амнистия» распространяется также на участки под «сваренными» металлическими гаражами, если земля под ними была выделена гаражному кооперативу. Землю под гаражом, который затронет «амнистия», можно приватизировать бесплатно (это могут сделать также наследники владельца гаража). Под амнистию не подпадут гаражи-пристройки к дому, объекты производственного и коммерческого назначения, подземные гаражи.

Въезд в Тулу со стороны Калуги будет расширен от проспекта Ленина до трассы М2.

Новую Тулу и улицу Макаренко свяжут мост и магистраль

Многострадальный проект «Новая Тула» вновь реанимируют.

Напомним, проект «Новая Тула» близ деревни Новая Китаевка по Калужскому шоссе начинал скандально известный застройщик СУ-155. Но застройщик обанкротился. Два первых дома достроили при поддержке банка «Российский капитал». 29 марта на градсовете обсудили заявку очередного застройщика. Район рассчитан на 25 тысяч жителей, проект рассчитан на 10 лет. Для обеспечения транспортной доступности запланированы два выезда на Калужское шоссе и один на 5-й Лихвинский проезд. Предусматривается строительство магистральной улицы с эстакадно-мостовым сооружением от ул. Макаренко через железную дорогу с примыканием до улицы 5-й Лихвинский проезд и реконструкция Калужского шоссе от проспекта Ленина до трассы М-2 «Крым». В 2021 году власти города приступят к проектированию магистралей.

Здание ДКЖ построили в 1934 году в стиле сталинского неоклассицизма, в начале 1950-х его реконструировали.

ДКЖ, он же Дворец молодежи, закрыли на капремонт

Подрядчик обязан закончить все работы до 31 октября 2022 года. Ремонт обойдется в 120 млн. руб.

Как пояснили в Министерстве молодежной политики Тульской области, на время ремонта все сотрудники учреждения продолжат работу в прежнем режиме в других местах. Так, административный персонал, отдел стратегических инициатив, медиацентр отправятся на ул. Комсомольскую, 20, ресурсный центр по развитию добровольчества — на ул. Болдина, 147а. После ремонта в здании появятся зона коворкинга, залы для конференций, презентаций и лекций, современные спортивные и танцевальные классы. Будут обновлены сцена, зрительный зал на 700 мест, ресурсный центр по развитию добровольчества, творческие мастерские и кафе. Во дворе центра установят летнюю эстраду для концертов и кинопоказов, создадут музей бывшего ДК железнодорожников. В одном из помещений появится арт-резиденция молодежного форума «Таврида».

348

АДМИНИСТРАТИВНЫХ ДЕЛ возбудил Роспотребнадзор по выявленным нарушениям в организации школьного питания в Тульской области в 2020-2021 гг. Самые распространенные нарушения – несоблюдение правил личной гигиены, нарушения маркировки разделочного инвентаря, нарушения при отборе и хранении суточной пробы, ненадлежащее ведение документации пищеблока, нарушения правил мытья кухонной и столовой посуды.

Каталог организаций Тулы
MYSLO.RU/ORGANIZATIONS

«Мисс Тула - 2021» – 15-летняя школьница Саша Кабанова

Лариса Тимофеева.
Фото Дмитрия Дзюбина.

На сцене Тульской областной филармонии прошел 14-й конкурс красоты «Мисс Тула», организованный модельным агентством «Линда».

В финальном шоу приняли участие 12 очаровательных девушек из Тулы и Тульской области. Конкурс «Мисс Тула» проводится в нашем городе уже в четырнадцатый раз, и каждый год жюри решает непростую задачу: из нескольких красавиц выбрать королеву вечера.

Участницы предстали перед зрителями и жюри в трех дефиле. И все три выхода были – в платьях. По традиции, все участницы получили титулы. А главные места распределились следующим образом: третье место и титул «2-я вице-мисс Тула» выиграла Дарья Жмурина, второе место и титул «1-я вице-мисс» у Александры Измайловой, а самой красивой, обаятельной и яркой жюри признало Александру Кабанову.

Саше 15 лет, она учится в 9 классе школы №17, увлекается танцами и вокалом. Рост красавицы 178 см, вес 63 кг. Сразу после конкурса победительница ответила на наши вопросы.

– Саша, какие эмоции испытываешь сейчас?

– Я очень рада, что победила! Но на самом деле для меня это очень неожиданно. Многие девочки-участницы хороши и были достойны этого звания.

– Почему ты решила принять участие в конкурсе красоты?

– Я занималась в модельном агентстве, и мне пришло приглашение принять участие в конкурсе. Я его приняла.

– Какая атмосфера царила на репетициях? Нашла ли ты новых подруг на конкурсе?

– Не думаю, что на конкурсах можно найти друзей. Это мое мнение. Я нервничала, для меня это было что-то тревожное. Я волновалась, как все пройдет.

– Кем хочешь стать в будущем?

– У меня еще пару лет впереди и есть время подумать. Но скорее всего я стану бизнес-леди и открою свое дело.

Александра Кабанова – «Мисс Тула – 2021» и «Мисс Фото».

14 РАЗ в нашем городе прошел конкурс красоты «Мисс Тула» от модельного агентства «Линда».

Из досье «Слободы»

Александра Игоревна Кабанова

Родилась 27 января 2006 г. в Туле.

Семья: папа Игорь, мама Олеся, сестры Виктория, Ника, Павла.

Любит читать книги Джоджо Мойес, автора романа «До встречи с тобой».

Любимый фильм: «Величайший шоумен» с Хью Джекманом в главной роли.

Любимое блюдо: торт «Наполеон».

Любит отдыхать на море.

Мечта: быть счастливой, чтобы близкие были здоровы и всегда были рядом.

Красавица Александра Измайлова выиграла титул «1-я вице-мисс Тула – 2021».

Обворожительная Дарья Жмурина стала обладательницей титула «2-я вице-мисс Тула – 2021».

Анастасия Маркина – «Мисс Стиль».

Мария Меденцева – «Мисс Грация».

Екатерина Бабенко – «Мисс Очарование».

Софья Ольховская – «Мисс Подиум».

Марина Зайцева – «Мисс Оригинальность».

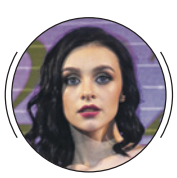

Ксения Свиридова – «Мисс Нежность».

Дарья Расихина – «Мисс Интернет» и «Мисс Фитнес».

Полина Жучкова – «Мисс Улыбка».

Алина Саитова – «Мисс Шарм».

Большой фоторепортаж с конкурса – на https://clck.ru/Ty4uh

Эвелина Блёданс, актриса:

Каждая женщина должна быть красивой

Лариса Тимофеева.
Фото из архива
Эвелины Блёданс.

3 апреля на сцене Городского концертного зала актриса будет блистать в спектакле «День дурака». Эксклюзивное интервью – только для читателей «Слободы».

Эвелина Бледанс – яркая, харизматичная, красивая и всегда узнаваемая. В Туле с гастролями она бывает довольно часто, и в своих интервью признается, что относится к нашему городу с большой симпатией. Сейчас актриса вместе со своим сыном Семеном отдыхает в сочинском санатории и нашла время между процедурами пообщаться с нами.

– Эвелина, с каким настроением приедете в Тулу на этот раз?

– Я приеду к вам с большим чувством легкости, так как сейчас мы с сыном проходим программу в детокс-отеле. Мы правильно питаемся, плаваем в бассейне с морской водой, делаем разные процедуры, массажи, ходим в баню. Приеду слегка похудевшая, с розовыми щечками, чистым организмом и хорошим настроением.

– Спектакль «День дурака» – о чем он?

– Это иронический детектив, по сути комедия. В нем много интригующих, завораживающих моментов. Зрителю будет очень интересно и весело. Актерский состав потрясающий! Блистательный Владимир Яковлевич Долинский сыграет женскую роль, как у Колягина в фильме «Здравствуйте, я ваша тетя!» Я играю немного взбалмошную актрису. Большего я вам не расскажу, но вы будете подозревать абсолютно всех! Так что скоро Тула, пряники... Прощай, диета (*смеется*)!

– Комедия – Ваш любимый жанр?

– Нет, я не могу так сказать. Так сложилась жизнь, что комедия стала моим основным жанром, поскольку сразу после института я отправилась в Одессу участвовать в комик-труппе «Маски-шоу». Но мой мастер Игорь Петрович Владимиров в театральном институте, тогда еще в Ленинграде, меня к комедии не готовил.

Во мне видели лирическую героиню, томную красавицу.

Первый мой этюд – отрывок из «Идиота» Достоевского, где я сыграла Настасью Филипповну. Я, красивая, сидела на кресле в мамином красном платке с золотым люрексом... Так хорошо это помню!

– Эвелина, какие у Вас новые проекты?

– Сейчас я с содроганием сердца готовлюсь к премьере спектакля «Особенности национальной женитьбы», которая будет через месяц. Это спектакль по пьесе Островского «Волки и овцы» и у меня там роль Мурзавецкой, это огромный пласт текста. Я очень переживаю, потому что на сцене я в большей степени импровизатор. Один из моих любимых партнеров – Стас Садальский, с которым мы много работаем, очень любит импровизацию и всегда воспринимает ее с радостью. Он меня к этому и приучил. И я для себя решила, что так оно и нужно, так кайфово! Но, сталкиваясь впоследствии с разными партнерами, я поняла, что далеко не все это могут и любят. И всегда нужно сказать финальную фразу, за которую цепляется партнер, иначе он может растеряться. Что касается Островского, то это просто кощунственно такой драгоценный, золотой текст коверкать. Поэтому я сейчас немного в ужасе. Все свои проекты я делаю влегкую, но для этого проекта каждый вечер выделяю время и учу текст. Я немного играла в классике. Для меня это интересная работа, в основе которой лежит очень современная история, несмотря на то, что она написана много лет назад.

– Знаем, что Ваш сын Семен уже попробовал себя в качестве артиста...

– Да, 21 марта отмечался Международный день человека с синдромом Дауна, и мой сын впервые вышел на сцену – без меня. Было много общих номеров и даже сольные – он сыграл Пьеро и Оловянного солдатика, справился великолепно. Я также являюсь послом специальной Олимпиады, которая пройдет в Казани, был ряд мероприятий по этому поводу. Пока живу, горю этими вещами. И уже готовлюсь ко второму инклюзивному пикнику в Царицыно с благотворительным фондом «Мы все разные». К Дню защиты детей будем делать большое мероприятие с цирком, мастер-классами, звездами, вкусняшками.

– О чем Вы мечтаете?

– Я человек достаточно реалистичный. Человек действия. Я хотела попробовать похудеть, омолодиться, и ещё впервые своего ребенка посадить на детокс – я это сделала. Хотя это необычно, ведь ребенку только будет девять лет. Но в наше время чем раньше мы будем проводить такие курсы, тем лучше. Хотелось мне сыграть в классике – я сыграла. Я не за мечты, а за действия!

Обновлений весной очень хочется! Хочу, чтобы от снега оттаял мой участок, мой сад. Жду, когда появятся первые цветы. В Сочи уже нарциссы отцветают, а я в Подмосковье буду ждать своего первого крокуса, гиацинта, нарцисса. Для меня это очень важно! Привожу растения в свой сад из разных уголков России. Я очень люблю свой сад, он мне такой родной.

– Эвелина, поделитесь с нашими читательницами секретами красоты.

– Очень важно в голове держать мысль, что я всегда должна быть здорова, энергична, молода и красива. Я считаю, что это долг каждой женщины. Чем бы она ни занималась. А для актрисы это особенно важно, это часть работы. Я поделилась в соцсетях, что еду в Сочи, и мне многие пишут – вот, опять свою ж... повезла отдыхать. Нет! Это не отдых, это работа над собой. Утром тренировка, потом бассейн, массаж, сейчас я с вами разговариваю и иду по терренкуру вдоль моря быстрым шагом. Это плотный график ухода за собой. Когда мы видим неухоженную женщину, то понимаем – она просто себя не любит и не выполняет свое женское предназначение – нести красоту и любовь на эту землю. И над этим надо работать!

Эвелина Блёданс снимается в кино и сериалах, играет в театре, а в инстаграме у неё 1,7 миллионов подписчиков!

Из досье «Слободы»

Эвелина Висвальдовна Блёданс

Родилась 5 апреля 1969 г. в Ялте.

Окончила ЛГИТМиК.

Семья: разведена, сын Николай (1994 г. р.) от второго брака, сын Семен (2012 г.р.) от третьего брака.

Живет в подмосковной деревне Новоглаголево.

Обожает баню.

Избранная фильмография: «Трое сверху», «Гитлер капут!», «Проклятый рай», «Платон», «Одна за всех», «Столица греха», «Бабочка», «Фитнес – 3».

Каталог организаций Тулы
MYSLO.RU/ORGANIZATIONS

Три тура выходного дня

Отправляйтесь за новыми впечатлениями уже сейчас!

1 Анталья

Ольга Королева

Директор туристической компании «Альманах» **Ольга Королева:**

– Сейчас, когда границы многих стран закрыты, Турция стала еще популярнее у туристов. Отдыхать здесь можно с мая по октябрь. Помимо солнца и моря Анталья может предложить массу развлечений, к которым относятся клубы, пабы, бары, сотни ресторанов и кафе, где часто подают вкуснейшую рыбу и морепродукты. В Турции можно найти массу самых разных развлечений: обзорные экскурсии по Антальи и Аланье, джип-сафари, ночная экскурсия на гору Олимпос, поездка на лежбище средиземноморских морских черепах и рафтинг по реке Кёпрючай.

2 Крым

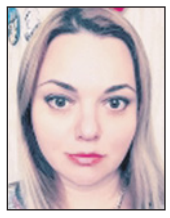

Наталья Егорова

Директор туристической компании «Контур» **Наталья Егорова:**

– Крым столько лет привлекает туристов, но каждый раз они находят в нем что-то новое. Вариантов отдыха и развлечений здесь много. Можно выбрать одно местечко и наслаждаться солнцем на пляже, а можно устроить тур сразу по нескольким городам. Последнее, кстати, идеально подходит для весеннего отдыха. Если решитесь на такой тур, выбирайте Алупку, Ливадию, Ялту, Балаклаву и Севастополь. Захватите самые знаменитые туристические места, получите много впечатлений и сделаете бесконечное число красивых фото.

3 Алексин

Наталия Тимохина

Директор санатория «Строитель» **Наталия Тимохина:**

– Для того, чтобы отдохнуть всей семьей не нужно ехать далеко. Живописная природа Алексина весной и летом завораживает. Вас ждут прогулки по сосновому лесу и уединение вдали от городской суеты. При этом отдых будет комфортным: уютные лавочки, большая парковка и побережье Оки. Кстати, в реке можно поймать стерлядь, её туда запускают каждый год. Это отличный, и при этом бюджетный вариант отдыха: не нужно тратить деньги на долгую дорогу и планировать отпуск. Приехать в Алексин и зарядиться энергией можно просто на выходные.

на правах рекламы

на правах рекламы

на правах рекламы

Шоу фонтанов «13 месяцев»: успей увидеть уникальную программу в Тульском цирке

0+

Юлия Александрова.
Фото Алексея Пирязева.

Яркое, нестандартное, живое, оригинальное, смешное, бесконечно доброе – так говорят зрители о шоу фонтанов «13 месяцев» в Тульском цирке. Уникальная программа не оставляет никого равнодушным.

Все без исключения представления шоу «13 месяцев» на протяжении месяца проходят с аншлагами. За март тысячи туляков уже побывали в Тульском цирке, и они в один голос говорят: это должны увидеть все!

Татьяна Антонова

– Мы любим очень цирк, но давно не были на представлениях, – рассказывает **Татьяна Антонова.** – Решили восстановить прервавшуюся семейную традицию. И рады, что после длительного перерыва попали именно на шоу «13 месяцев». Фонтаны очень понравились, клоун веселый, костюмы просто великолепные – красочные, блестящие, яркие. Отдельно особенно понравился аттракцион со львами. Сын же очень оценил мастерство акробатов.

– Собаки очень классные, позитивные, милые. Дочь в восторге от клоуна, он действительно очень смешной. Так что однозначно всем, кто не был на представлении, рекомендуем посетить цирк, – говорит **Елена Рыбченко.**

Шоу «13 месяцев» погрузит вас в сказку на 2,5 часа.

ШОУ В ТУЛЬСКОМ ЦИРКЕ ИЗМЕНИТ КАЖДОГО!

Елена Рыбченко

– Мы приятно удивлены представлением. Шоу очень красочное, музыкальное, а фонтаны создают особую атмосферу волшебства. Цирк сегодня очень преобразился: лазерная подсветка, костюмы – все на высшем уровне. Отдельно хочу отметить, что благодаря тому, что шоу имеет сюжетную линию, даже малыши не устают за 2,5 часа от представления и с удовольствием смотрят до конца, – отмечает **Елена Вышегородцева.**

Елена Вышегородцева

В основу шоу фонтанов положена любимая многими сказка С. Маршака «12 месяцев». Динамичная сюжетная линия авторской интерпретации наполненная магией циркового искусства воздушных гимнастов, фокусников, жонглеров и многих других. Многие номера кажутся просто нереальными! Главной героине сказки – Настеньке приходится отправиться в путешествие и вернуть цветок, чтобы не только восстановить ход времени и вернуть из вечного сна 12 братьев-месяцев, но и освободить из заточения 13-й месяц – месяц счастья! Эта роль принадлежит Владиславу Гончарову – дрессировщику львов. Его аттракцион «Один среди львов» вызывает шок у зрителей.

До завершения проката программы осталось совсем немного представлений шоу «13 месяцев». Успейте посетить Тульский цирк, чтобы на несколько часов очутиться в настоящей сказке!

Тульский цирк приглашает туляков на открытую репетицию, приуроченную к Международному дню цирка. Зрители смогут познакомиться с процессом создания номеров и больше узнать о том, как организована работа с животными, об индивидуальной работе с каждым из них, а также раскрыть секреты постановок отдельных номеров. Следите за анонсами в группе цирка, чтобы успеть зарегистрироваться и получить приглашение на открытую репетицию.

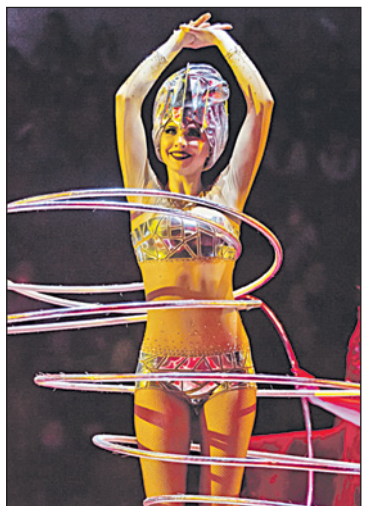

Торжество грации.

«Один среди львов».

на правах рекламы

Деревья в саду: белить или не белить?

Екатерина Белова.

Побелка деревьев считается осенней процедурой. Но если вы не успели побелить их в конце сезона, стоит ли делать это сейчас?

Считается, что побелка убивает в коре деревьев вредителей и споры заболеваний, а также защищает кору от морозобоин – трещин при перепадах температур днем и ночью.

Сначала – о болезнях. Зимой многие насекомые забиваются в щели коры деревьев, споры многих заболеваний зимуют там же. Побелка как бы «запечатывает» кору, не позволяя вредителям выйти наружу, и они погибают. Но есть два важных нюанса. Чтобы добиться этой цели, кору нужно почистить, удаляя легко отделяемые части, и побелить дерево полностью, до макушки, иначе на необработанной части паразиты выживут. Стоит ли тратить столько сил? Опытные садоводы предпочитают более быстрый и эффективный способ – осенью и весной обрабатывать деревья растворами инсектицидов и фунгицидов.

Что касается защиты от скачков температур, ствол, покрытый составом белого цвета, отражает солнечные лучи, то есть меньше нагревается днем, и охлаждение ночью будет менее резким. Поэтому побелить деревья весной стоит. А уменьшить трудозатраты можно, обработав только нижнюю часть стволов и вертикальные ветки.

Чем белить? В идеале – специальной садовой побелкой. Не стоит добавлять в нее клей или использовать бытовые краски: да, такие варианты продержатся дольше, но они образуют на коре дерева пленку, что нарушит воздухообмен.

Альтернатива побелке – садовые бинты из нетканого материала. Они тоже белого цвета, поэтому отражают лучи и при этом пропускают воздух. Можно сэкономить и сделать бинты из агротекстиля, порезав его на полосы. Такие бинты прослужат несколько сезонов.

ВНИМАНИЕ, КОНКУРС!

Поделись дачной гордостью!

Дорогие садоводы, огородники, любители ландшафтного дизайна и борцы за урожай! Начинается новый дачный сезон, и мы объявляем конкурс для вас. Поделитесь с нами всем, что радует вас на вашей даче! Уникальные сорта роз или чудо-тачка, которую вы придумали сами? Огурец-гигант или клумба, на которую заглядываются соседи? Расскажите обо всем этом нам: присылайте фото в WhatsApp на **8 (905) 111-07-17** или на **belovae@myslo.ru.** За самые впечатляющие дачные достижения мы наградим их авторов полезными призами в конце сезона.

За первые три места мы вручим призы – узбекский казан, систему капельного полива и секаторы.

на правах рекл
Сад-Тула АКЦИЯ
ТЕПЛИЦА из оцинкованной трубы 20х20
3х4 м – 13 900 руб.
3х6 м – 16 900 руб.
ТЕПЛИЦА из оцинкованной трубы 25х25
3х4 м – 14 900 руб. 3х6 м – 18 900 руб.
ТЕПЛИЦА «КАПЛЯ» из оцинкованной трубы 25х25
3х4 м – 16 900 руб.
3х6 м – 21 900 руб.
ТЕПЛИЦА «Кремлевская» ДВОЙНАЯ ДУГА! из оцинкованной трубы 20х20
3х4 м – 15 900 руб. 3х6 м – 20 900 руб.
РАССРОЧКА www.sad71.ru
ПРИНИМАЕМ ЗАКАЗЫ ПО ТЕЛЕФОНУ С ДОСТАВКОЙ НА ДОМ!
(4872)71-66-74, 8 (910) 077-98-98, 8(953)957-8000
Адрес: пр-т Ленина, 169 (ярмарка «Слобода»), пав. 96
*Подробности по телефону 8-953-957-80-00.
ИП Давыдов А.В. ОГРН 312715408300014

на правах рекламы
StiM ОКНА ВЫСШЕГО КЛАССА
ПЛАСТИКОВЫЕ АЛЮМИНИЕВЫЕ ДЕРЕВЯННЫЕ
ОКНО ЗА 10 100Р.*
СКИДКА ОТ 2-Х ОКОН
ВЫСОКОЕ КАЧЕСТВО ПО ДОСТУПНОЙ ЦЕНЕ
VEKA MeLke REHAU
Включено: окно Rehau Melke 4 камеры, 3 стекла, 1300мм*1300мм, монтаж.
WWW.STIM-OKNA.RU
УЛ. ФРУНЗЕ, Ч, Т.: 55-84-61, 8-920-761-0888

на правах рекламы
New Style* от ООО «БалкСтрой»
• УСИЛЕНИЕ БАЛКОННОЙ ПЛИТЫ
• Увеличение полезной площади по периметру
• Квалифицированный подход к любой сложности
• Заключение договора с выездом к заказчику
• Замер, доставка, демонтаж БЕСПЛАТНО
демонтаж и монтаж за 1 день
8 (4872) 58-14-00
8 (952) 187-60-44
Тула, ул. Путейская, 11
*Новый стиль
балконы-в-туле.рф
Открытость и надежность. Клиент в высшей степени доволен.

на правах рекламы
www.мирбалконов.рф
СТРОИТЕЛЬНАЯ КОМПАНИЯ МИР БАЛКОНОВЪ
mirbalkonovtula
БЕСПРОЦЕНТНАЯ РАССРОЧКА ОТ ФИРМЫ*
ОСТЕКЛЕНИЕ БАЛКОНОВ И ЛОДЖИЙ
Алюминиевый профиль Provedal и ПВХ;
Обшивка сайдингом, цокольным сайдингом, профлистом;
Отделка евровагонкой и панелями ПВХ;
Встроенные шкафы, сушки для белья;
Ремонт плит и ограждений, монтаж крыш.
Заводское производство. ПЛАСТИКОВЫЕ ОКНА • ОТДЕЛКА ДОМОВ и ДАЧ САЙДИНГОМ •
СКИДКА до 12%
8-953-966-58-61, 79-24-27
Тула, ул. Декабристов, 114-а, стр. 1
Рассрочку предоставляет ИП Бакланов Н.А. Реклама.

на правах рекламы
РОСОКНА
VEKA KBE brusbox REHAU TROCAL
ПЛАСТИКОВЫЕ
• Окна, двери
• Балконы
• Алюминиевые конструкции
• Ремонт и регулировка изделий из ПВХ
БЕЗ% РАССРОЧКА
РАБОТАЕМ ПО ТУЛЕ И ОБЛАСТИ
8-905-114-87-97
ИП Савельев А. Н.

Лунный календарь дачника на апрель

Оптимальные сроки посадки и ухода за растениями.

Дата	Луна	Можно	Нельзя
1-2 *апреля*	Убывающая Луна в Стрельце	› Сеять лук, чеснок, зелень, фасоль, тыкву › Сажать клубнелуковичные растения, шиповник, землянику, жимолость, виноград, сливу, яблоню › Закладывать плантации земляники и клубники	› Проводить обрезку, поливать, пасынковать, прищипывать, пересаживать, проращивать семена, пикировать сеянцы
3-5 *апреля*	Убывающая Луна в Козероге	› Сеять капусту, огурцы, зеленные растения, морковь, корнеплоды, многолетние цветы › Сажать плодовые деревья и кустарники	–
6-7 *апреля*	Убывающая Луна в Водолее	› Перекапывать почву, рыхлить, прореживать всходы, пасынковать, формировать плети огурцов › Проводить санитарную обрезку, вырезать поросль › Бороться с вредителями	› Проращивать семена, проводить посевы и посадки › Подкармливать и поливать растения
8-9 *апреля*	Убывающая Луна в Рыбах	› Сеять, сажать всё, кроме деревьев › Проводить органическую подкормку, поливать	› Сажать деревья › Обрезать растения и обрабатывать от болезней
10-11 *апреля*	Убывающая Луна в Овне	› Сеять семена с длительным периодом прорастания: морковь, петрушку, сельдерей, спаржу › Подкармливать, бороться с вредителями и болезнями › Вырезать поросль, проводить обрезку деревьев	› Работать с корнями растений › Поливать, подкармливать, пикировать, пасынковать, пересаживать
12 *апреля*	Новолуние (05.33) Луна в Овне	› Удалять засохшие ветки, старые растения › Пропалывать и прореживать всходы, опрыскивать от вредителей и болезней	› Сеять, сажать, пересаживать
13-14 *апреля*	Растущая Луна в Тельце	› Сеять капусту, щавель, шпинат, горох, фасоль, бобы, петрушку и сельдерей на зелень, декоративные многолетники › Подкармливать минеральными удобрениями	› Обрезать и удалять верхнюю часть растений
15-17 *апреля*	Растущая Луна в Близнецах	› Сеять, сажать, в том числе сидераты › Рыхлить почву	› Пикировать и пересаживать рассаду
18-19 *апреля*	Растущая Луна в Раке	› В теплице, огороде сеять и сажать овощные растения › Высаживать в парник рассаду ранних томатов, баклажанов, огурцов › Поливать, подкармливать › Сажать ягодные кустарники, виноград	› Обрезать и применять ядохимикаты
20-22 *апреля*	Растущая Луна во Льве	› Сеять фасоль, салат, фенхель, базилик › Рыхлить сухую землю, готовить грядки, пропалывать › Обрезать усы земляники, прививать › Сажать ягодные кустарники, кроме малины	› Поливать, подкармливать
23-24 *апреля*	Растущая Луна в Деве	› Прореживать всходы, высаживать рассаду, сажать однолетники › Сеять укроп, петрушку, фенхель, артишок, горький перец, огурцы	› Замачивать семена
25-26 *апреля*	Растущая Луна в Весах	› Сеять и сажать, в том числе сидераты, газонную траву, деревья и кустарники › Проводить минеральную подкормку › Делать формирующую и омолаживающую обрезку	› Прививать, пересаживать, опрыскивать растения
27 *апреля*	Полнолуние (06.33) Луна в Скорпионе	› Пропалывать, делать раскорчевку старых и больных плодовых кустарников и деревьев	› Проводить любую работу с растениями
28 *апреля*	Убывающая Луна в Скорпионе	› Сеять и сажать овощные растения, зелень, розы, плодовые деревья и кустарники	› Делить корни и клубни, обрезать растения
29-30 *апреля*	Убывающая Луна в Скорпионе	› Сеять лук чеснок, сажать клубнелуковичные, шиповник, землянику, жимолость, виноград, сливу, яблоню	› Проводить обрезку, пасынковать, прищипывать, пикировать сеянцы
30-31 *апреля*	Убывающая Луна в Скорпионе	› Бороться с сорняками, вредителями и болезнями › Прореживать всходы › Вырезать поросль	› Сеять и сажать › Поливать и подкармливать

Реклама
Эту статью уже обсуждают на
MYSLO.RU/PRESSA

Все памятники для умерших с 2017 по 2021 гг. на 10 000 ₽ дешевле

ЦЕНЫ УКАЗАНЫ С КРУГОВОЙ ПОЛИРОВКОЙ, В КОМПЛЕКТЕ С ЦВЕТНИКОМ И ТУМБОЙ.
ХУДОЖЕСТВЕННОЕ ОФОРМЛЕНИЕ БЕСПЛАТНО!

Городская ритуальная служба №1 занимается установкой памятников «под ключ». Специалисты возьмут на себя все хлопоты: помогут с выбором формы и художественного оформления, изготовят изделие и установят его. **Также в Городской ритуальной службе №1 можно заказать ограду, лавочки, столики и услуги по укладке плитки, брусчатки и ремонту старых памятников.** Все эти действия можно провести дистанционно: решить вопросы онлайн, а затем получить фото- и видеоотчет об установке. Это удобно для тех, кому сложно добираться до места захоронения.

Еще один плюс – доступные цены. Собственное производство позволяет не накручивать стоимость. Цена на памятники умершим с 2017 по 2021 год на 10 000 рублей ниже указанной стоимости. Ценовая политика максимально прозрачна, вам сразу скажут конечную стоимость и дадут документы для оформления льгот на установку памятника и благоустройство участка. Все модели надгробий, их размеры и цены размещены на сайте компании. Вы можете увидеть всё сами!

Виды работ:

- **покраска ограды;**
- **выравнивание памятника;**
- **уборка на могильном участке;**
- **демонтаж и монтаж любой сложности.**

Цены на благоустройство могильных участков:

- памятники из гранита «под ключ» (стела + тумба + цветник) – **от 20 000 руб.;**
- памятник из искусственного камня «под ключ» (стела + тумба + цветник) – **от 15 000 руб.;**
- памятник из мрамора «под ключ» (стела + тумба + цветник) – **от 18 000 руб.;**
- художественное оформление памятника – **БЕСПЛАТНО;**
- ограды – **от 650 руб. метр;**
- укладка плитки – **2000 руб.;**
- скамейка – **1000 руб.;**
- стол – **1000 руб.;**
- цветник – **1500 руб.**

Гарантия:

- **на плитку и другие работы по благоустройству – 8 лет;**
- **на изделия из камня – 50 лет;**
- **на покрытие могилы – 10 лет.**

№32.
~~33 200 р.~~ 23 200 р.

№31.
~~32 300 р.~~ 22 300 р.

№30.
~~33 100 р.~~ 23 100 р.

№73.
~~62 500 р.~~ 52 500 р.

№80.
~~35 100 р.~~ 25 100 р.

№151.
~~34 800 р.~~ 24 800 р.

№79.
~~35 400 р.~~ 25 400 р.

№148.
~~35 200 р.~~ 25 200 р.

№3.
~~32 900 р.~~ 22 900 р.

№129.
~~80 000 р.~~ 70 000 р.

№145.
~~35 200 р.~~ 25 200 р.

№82.
~~37 600 р.~~ 27 600 р.

№12.
~~33 000 р.~~ 23 000 р.

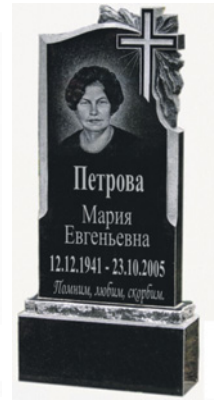

№57.
~~34 900 р.~~ 24 900 р.

№118.
~~37 100 р.~~ 27 100 р.

№ 68.
~~34 900 р.~~ 24 900 р.

№ 77.
~~35 500 р.~~ 25 500 р.

№ 78.
~~35 500 р.~~ 25 500 р.

№99.
~~60 100 р.~~ 50 100 р.

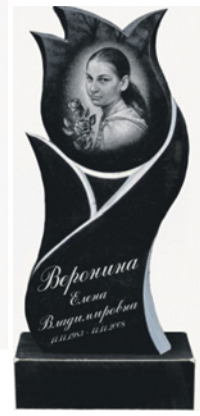

№107.
~~56 400 р.~~ 46 400 р.

№62.
~~37 800 р.~~ 27 800 р.

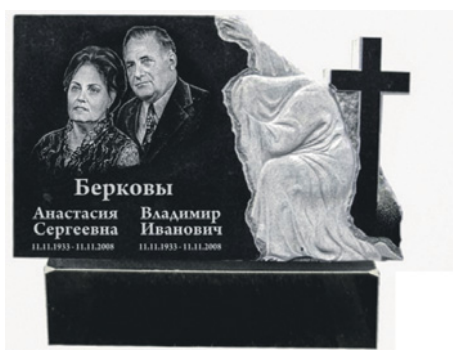

№125.
~~60 900 р.~~ 50 900 р.

№113.
~~57 100 р.~~ 47 100 р.

№138.
~~35 200 р.~~ 25 200 р.

№142.
~~57 200 р.~~ 47 200 р.

№126.
~~66 500 р.~~ 56 500 р.

ГОРОДСКАЯ РИТУАЛЬНАЯ СЛУЖБА №1

ритуальная-служба-1.рф

Тула, ул. Гоголевская, 31 / ул. Жуковского, 51.
Щекино, ул. Советская, 24.
8 (4872) 22-72-21, 8-910-165-34-14, 8-902-901-57-25.
ritualnayasluzhba1.tula@yandex.ru

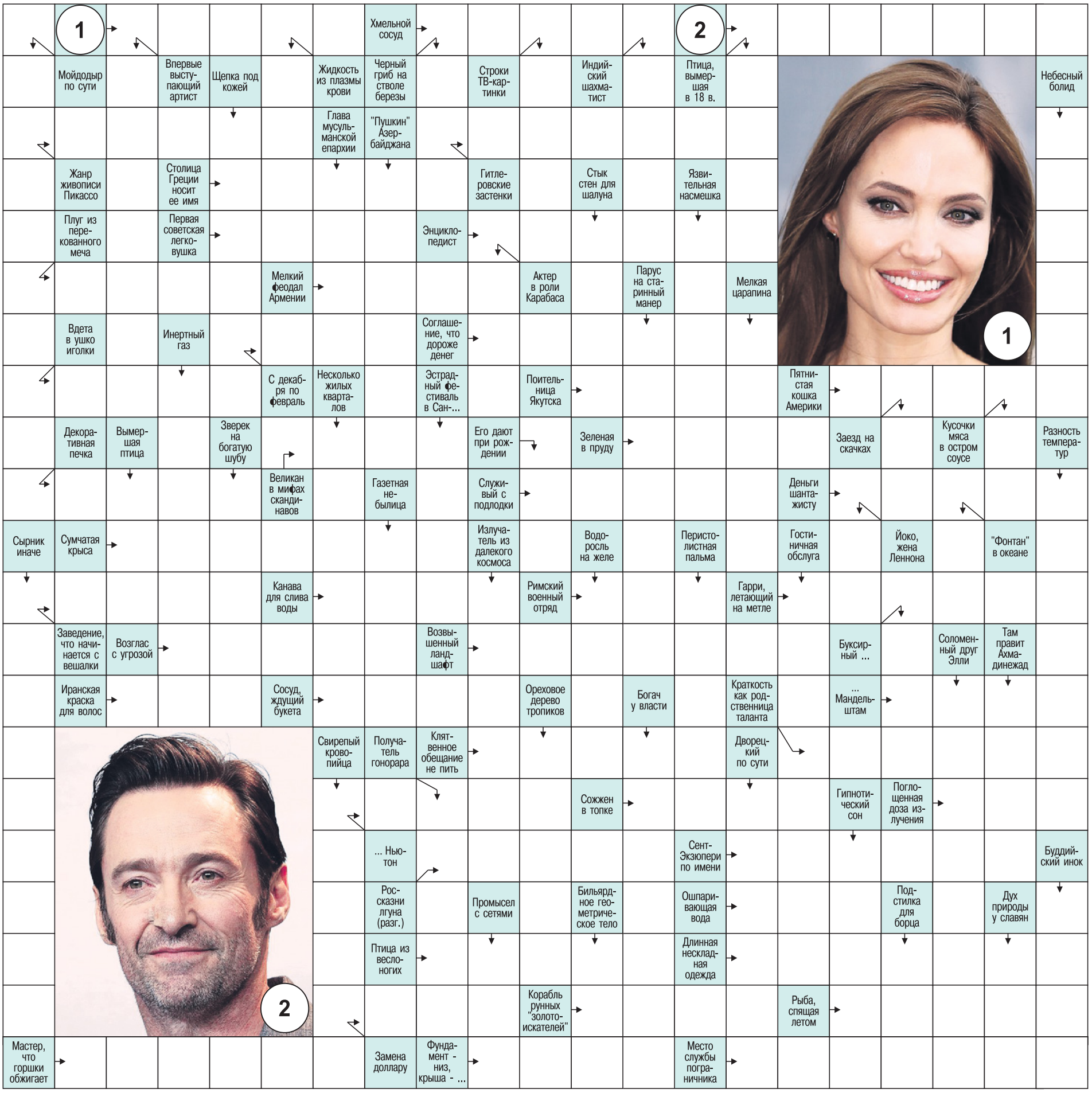

Русское лото

Тираж 1381

1 тур: 20, 58, 61, 41, 83

2 тур: 74, 89, 24, 39, 9, 72, 32, 50, 51, 44, 77, 46, 35, 66, 90, 79, 33, 13, 16, 3, 88, 49, 22, 14, 59, 38, 86, 10, 36

3 тур: 25, 52, 40, 73, 34, 43, 1, 71, 81, 48, 70, 53, 37, 15, 87, 64, 26, 55, 85, 21, 23, 30, 19, 5, 60, 11, 6, 18, 57

4-26 туры: 56, 76, 27, 62, 80, 28, 63, 2, 82, 75, 8, 17, 42, 4, 54, 67, 31, 47, 7, 65, 68, 12, 29

Невыпавшие номера: 45, 69, 78, 84.

Жилищная лотерея

Тираж 435

1 тур: 86, 34, 78, 66, 87, 41

2 тур: 28, 30, 72, 44, 53, 18, 6, 58, 65, 39, 4, 16, 52, 26, 46, 71, 81, 55, 64, 20, 25, 40, 48, 1, 19, 73, 21, 82

3 тур: 36, 59, 69, 22, 85, 17, 56, 60, 45, 83, 10, 35, 47, 57, 37, 61, 42, 75, 68, 12, 29, 89, 67, 14, 80, 2, 8, 63, 50, 3

4-26 туры: 88, 11, 24, 70, 90, 62, 84, 27, 9, 31, 13, 74, 49, 51, 33, 15, 43, 54, 7, 79, 76, 38, 77

Невыпавшие номера: 5, 23, 32.

Ответы на сканворд (№12)

П		А	Б	О	Н	Е	Н	Т		Т	И	Ф		М	О	И	С	Е	Е	В
О		Н			А			А		О		А		А						
С	А	Д	Д	А	М			И	М	П	У	Л	Ь	С						А
Т		Р		М	А	Р	К	С		О		Д		Т						К
Ф		Е		У	З	Е	Л		Г	Р	А	А	Л	Ь						К
А	Р	Е	А	Л		Л	Е	Ч	О		Т		У							О
К		В		Е	Л	Е	Ц		Л	Е	О	Н	И	Д						Р
Т	Р	А	С	Т			К		Ь		М	И	Д	И		О	Б	Р	Я	Д
У			П		С	М	И	Т		О		К	О	Р	Д		И		В	
М	А	К	А	Р		А		Е		С	С	О	Р	А		С	Т	Р	А	З
		О	Л	Е	А	Н	Д	Р		Ь		Т		К		Э		У		Е
Ф	И	Л	Ь	М		Г	У	Н	О		В	И	Д		П	Р	А	С	О	Л
Р			Н	Е	П	А	Л		С	П	И	Н	О	З	А		Р			Е
Е		В	Я	З		Л	О	Л	А		З		М		Т		А	Г	О	Н
Й								Н	А	Г	А	Н		Р	А	Б	О	Т	А	
Н							С	Т	И	К	С		Т	А	Б	У			Р	Е	Я
Д							М		Л	А	Т	К	А		О	Б	О	Д	О	К
Л							Е		Ь		М		В		М	О	Р		Д		Ж
И							Х		И	В	А	С	И		О	К	А	Л	И	Н	А
Х							О	Т	Ч	Е		О	З	О	Н		В	Е	Щ	У	Н
	М	И	Н	А	Е	В			С	О	Н	М		Д	И	А	М	Е	Т	Р

Эту статью уже обсуждают на
MYSLO.RU/PRESSA

Неизвестный автор. Куколка танцует. 1910-е.

Неизвестный автор. Дети. Начало XX в.

Фотоателье П. Павлова. Девочка Дина в костюме бабочки. 1914.

Неизвестный автор. Портрет детей Саввы Тимофеевича Морозова – Марии и Тимофея. Конец XIX – начало XX вв.

Маленькая мода:

Как наряжали детей сто лет назад

Светлана Лякишева.
Фото предоставлены Мультимедиа Арт Музей, Москва (ММАМ).

К началу XX века каждый новый наряд представлял собой уникальный по красоте и индивидуальности костюм.

На первый взгляд, к нему предъявляли единственное гигиеническое условие – чтобы он не стеснял движений ребенка. В отечественном ежемесячном иллюстрированном журнале детского платья и белья «Детские моды «Задушевного слова» за март-апрель 1886 года читаем: «Платье ребенка должно быть свободно, так, чтобы не стесняло его движений, фасон же платья должен быть приурочен к телосложению, возрасту и тому, что обыкновенно привык носить данный ребенок; нужно всегда помнить, что резкий переход от одного фасона к другому, ничем не похожему на первый, стесняет ребенка и лишает его свободы движений».

Несмотря на то, что силуэт большинства детских моделей был простым и свободным, платья нарочито усложнялись мелкими деталями, которые кропотливо и тщательно обрабатывала портниха. На фотографиях можно рассмотреть модные украшения на платьях – выполненные вручную плетёные, вязаные или шитые иглой кружевные воротники. На изготовление каждого из них требовалось много времени: банты, складки, гофре, плиссе, оборки, ленты, чудесные головные уборы…

Одно время были модны детские юбки с кринолином, выполненным из нескольких слоев конского волоса. Такое сырье использовали только после специальной обработки – его мыли и вываривали двое суток, только тогда волос становился пластичным и податливым. Далеко не каждая портниха теперь может выполнить столько разновидностей плиссе или гофре, сколько мы видим на фотографиях. Для этого требовались не только заготовленные формы, но и ножи-гофре с толстым и закругленным лезвием, которые, нагреваясь, завивали складки любой формы.

Фотоателье И. Горбунова. Портрет мальчика и девочки. Начало XX в.

Интересен литературный слог швейных специализированных журналов того времени. Культура подачи представляемых детских моделей звучит как музыка: «Шляпа фетровая, один бок высоко приподнят, гарнируется бархатом», или – «Шляпа украшается перламутровым аграфом и лентами цвета платья» (аграф – пластинка-зажим), «Чепчик из тюль-иллюзиона украшен спереди диадемой из тонко собранной рюшки», «Французское платьице из зефира гарнируется маленькими воланчиками», «…юбка сложена плоскими складками, теряющимися по сторонам под прямым передником. Кутюры плиссе покрыты широкими полосами подобранного под цвет бархата…»

Одежду для детей в дореволюционное время покупали, но чаще шили, причем, не только из новых тканей, но и переделывая из взрослой одежды. Иногда у портних случались маленькие трагедии. В романе Л. Н. Толстого «Анна Каренина» читаем: «Дарья Александровна за несколько дней вперед обдумывала, как одеть детей. Были сшиты, переделаны и вымыты платья, выпущены рубцы и оборки, пришиты пуговки и приготовлены ленты. Одно платье на Таню, которое взялась шить англичанка, испортило много крови Дарье Александровне. Англичанка, перешивая, сделала вытачки не на месте, слишком вынула рукава и совсем было испортила платье. Тане подхватило плечи так, что видеть было больно. Но Матрена Филимоновна догадалась вставить клинья и сделать пелеринку».

Мода того времени учила детей аккуратности, правильному уходу за своей парадной одеждой, уважению к ручному труду людей, создающих одежду. Для лучшей терморегуляции делали акцент на наиболее качественные натуральные ткани: лён (но не очень жесткий), хлопок, тонкая шерсть, шёлк (для праздничных платьев). На примерках дети погружались в таинство названий тканей и их цветовой палитры: батист (тонкая, полупрозрачная льняная или хлопчатобумажная ткань), муслин (очень тонкая ткань из хлопка, а также шерсти, шёлка или льна), нансук (тонкая отбеленная хлопчатобумажная ткань), фай (шёлковая ткань), сатин-шевиот. В третьем номере журнала «Нива» за 1905 год в торговой рекламе одного только сатина-шевиота – гладкой чистой шерсти без примесей – предлагались такие цвета: «черный, темно-синий, бордо, коричневый, стальной, оливковый, песочный и цвет башни Эйфеля».

В галерее «Ясная Поляна» (Тула, ул. Октябрьская, 12) сейчас работает фотовыставка «Детская мода. 100 лет назад», которая продлится до 25 апреля.

Фотоателье О. Парли. Портрет гимназиста. Конец XIX – начало XX вв.

Привет, друзья! Я рада нашей встрече. Оказывается, 31 марта – день рождения замечательного детского писателя Корнея Чуковского, автора сказок «Айболит», «Муха-цокотуха» и «Приключения Бибигона». А вы знали, что его настоящее имя – Николай Васильевич Корнейчуков? Самое время перечитать его книги. Хотите стать соавторами «Детской»? Жду писем: Тула, пр. Ленина, 116, с пометкой «Веснушке».

Ваша добрая подружка Веснушка.

Сканвордёнок

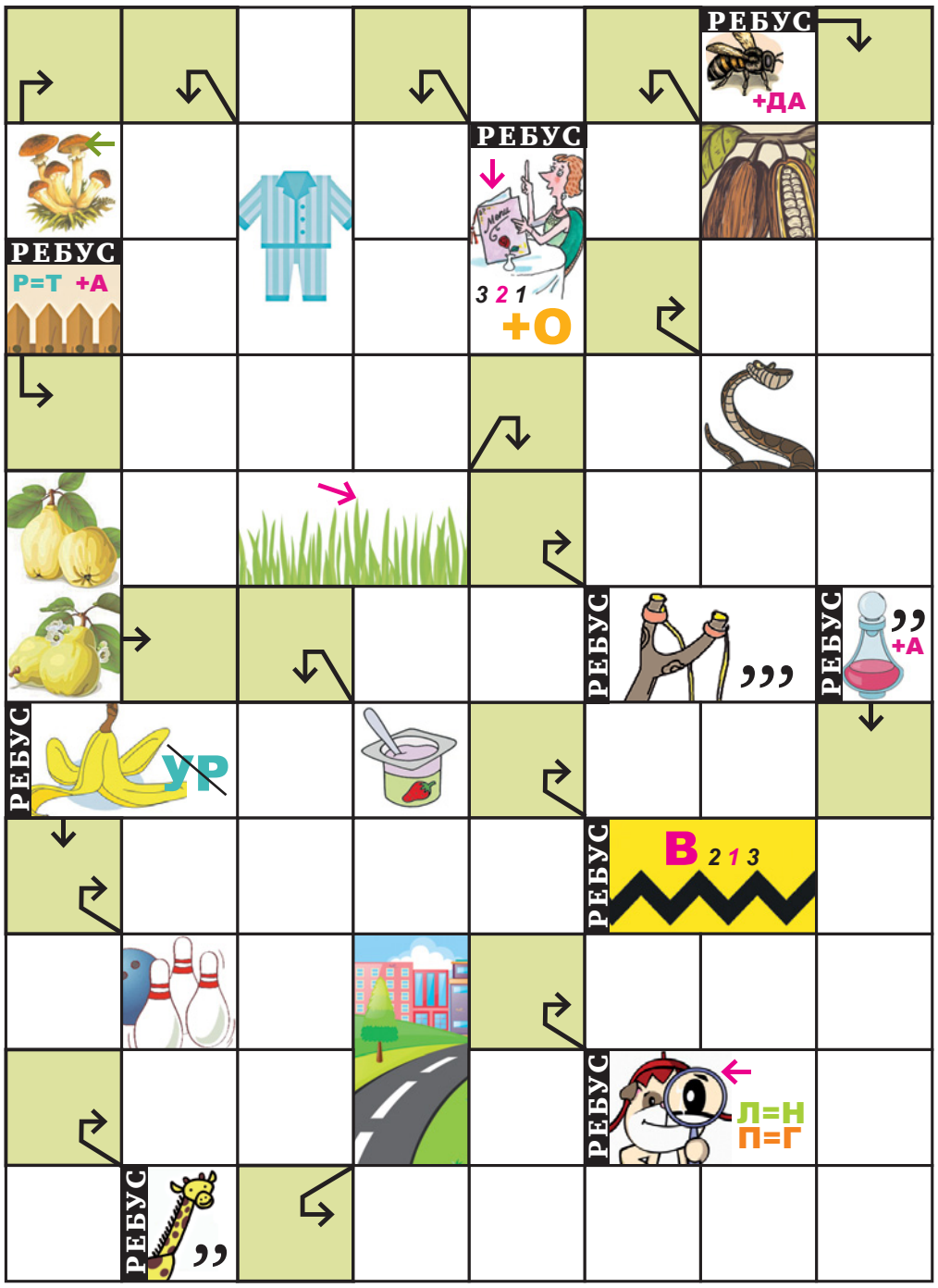

Найди 15 отличий

Хитрый лабиринт

Помоги доктору Айболиту добраться до всех пациентов.

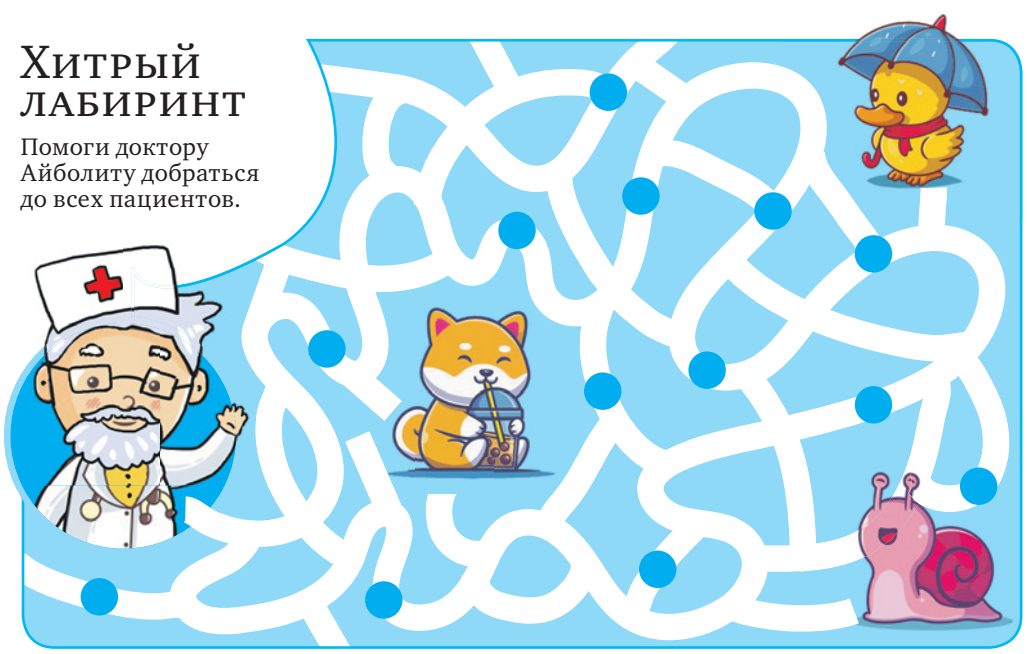

Буквоед

Посмотри на эмоджи и расшифруй названия популярных мультиков. Пять строк – пять мультфильмов.

ОТВЕТЫ

(поднеси зеркало и увидишь).

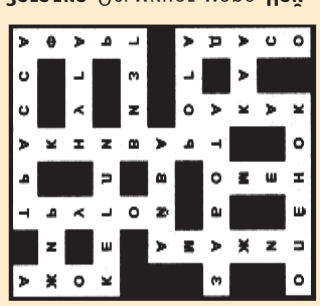

Загадка. Осминог, море. **Найди 15 ЯЦ.** Слова, орлянка, пятнадцать, кнут, рот, шарфы, ноги, крестики, бублик, повязка, тарелка, кашица, шапка, ухо, ребро, ва. **Буквоед.** «Холодное сердце», «Мадагаскар», «Шрек-5», «Мадагаскар и Пингвины», «Маша и медведь».

Акция действует: 01-07.04.2021г.

SPAR

ЯРМАРКА Вкусная

СТИРАЛЬНЫЙ ПОРОШОК «Персил» автомат в ассортименте 3кг
758.90 -57%
СУПЕРЦЕНА ПО КАРТЕ! 319.90

ЗУБНАЯ ПАСТА «Колгейт» в ассортименте 100мл
117.60 -40%
СУПЕРЦЕНА ПО КАРТЕ! 69.90

КОЛБАСА «Русская» Стародворье 1кг
406.90 -43%
СУПЕРЦЕНА ПО КАРТЕ! 229.90

СОСИСКИ «Молочные» Традиционные Останкино 1кг
439.90 -47%
СУПЕРЦЕНА ПО КАРТЕ! 229.90

ВЕТЧИНА «Мраморная» Останкино 1кг
681.90 -51%
СУПЕРЦЕНА ПО КАРТЕ! 329.90

КОЛБАСА «Браунбургская» с/к Черкизово 1кг
1539.90 -67%
СУПЕРЦЕНА ПО КАРТЕ! 499.90

СЕРВЕЛАТ «Кремлевский» Стародворье 1кг
549.90 -45%
СУПЕРЦЕНА ПО КАРТЕ! 299.90

МОЛОКО «Бежин луг» 3.5% 1000гр
85.70 -30%
СУПЕРЦЕНА ПО КАРТЕ! 59.90

КЕФИР «Бежин луг» 1% 1000гр
супер цена
СУПЕРЦЕНА ПО КАРТЕ! 53.90

СМЕТАНА «Бежин луг» 20% 180гр
58.20 -22%
СУПЕРЦЕНА ПО КАРТЕ! 44.90

СЫРОК ТВОРОЖНЫЙ «Тульский» ваниль/изюм 100гр
39.50 -24%
СУПЕРЦЕНА ПО КАРТЕ! 29.90

СЫР «Эдам» 45% 1кг
494.90 -19%
СУПЕРЦЕНА ПО КАРТЕ! 399.90

БУЛЬМЕНИ «Большие» говядина-свинина/сливочное масло 900гр
285.90 -44%
СУПЕРЦЕНА ПО КАРТЕ! 159.90

ИКРА «Давыдовский продукт» из баклажанов/из кабачков 460гр
93.40 -46%
СУПЕРЦЕНА ПО КАРТЕ! 49.90

МАЙОНЕЗ «Слобода» Оливковый 800мл
197.90 -39%
СУПЕРЦЕНА ПО КАРТЕ! 119.90

КЕТЧУП «Балтимор» в ассортименте 260гр
60.40 -33%
СУПЕРЦЕНА ПО КАРТЕ! 39.90

ЧАЙ «Ричард» Королевский завтрак/Роял Цейлон 100 х 2гр
351.90 -51%
СУПЕРЦЕНА ПО КАРТЕ! 169.90

КОФЕ «Якобс Монарх» растворимый 190гр
725.90 -51%
СУПЕРЦЕНА ПО КАРТЕ! 349.90

ШОКОЛАД «Милка» в ассортименте 90гр
131.90 -54%
СУПЕРЦЕНА ПО КАРТЕ! 59.90

КОНФЕТЫ «Мир»/«Барбарис» желейные/КАРАМЕЛЬ «Лимонная» 100гр
36.29 -44%
СУПЕРЦЕНА ПО КАРТЕ! 19.99

КРЕКЕР «Тук» в ассортименте 100гр
74.70 -39%
СУПЕРЦЕНА ПО КАРТЕ! 44.90

ЧИПСЫ «Читос» в ассортименте 55гр
61.50 -43%
СУПЕРЦЕНА ПО КАРТЕ! 34.90

ТОВАРЫ ПОДЛЕЖАЩИЕ ОБЯЗАТЕЛЬНОЙ СЕРТИФИКАЦИИ СЕРТИФИЦИРОВАНЫ.АКЦИЯ ДЕЙСТВУЕТ ПРИ УСЛОВИИ НАЛИЧИЯ ТОВАРА. КОЛИЧЕСТВО ТОВАРА ОГРАНИЧЕНО. ПОДРОБНОСТИ В МЕСТАХ ПРОДАЖ. ЦЕНА УКАЗАНА ЗА ЕДИНИЦУ ТОВАРА. ЦЕНЫ НА ТОВАРЫ УКАЗАНЫ В РУБЛЯХ. ВНЕШНИЙ ВИД ТОВАРОВ МОЖЕТ ОТЛИЧАТЬСЯ ОТ ИЗОБРАЖЕННЫХ. АКЦИЯ ДЕЙСТВУЕТ В СУПЕРМАРКЕТАХ И ГИПЕРМАРКЕТАХ ООО "СПАР Тула" ОГРН 1047100326503. ПРИВЕДЕННЫЕ ЦЕНЫ И ХАРАКТЕРИСТИКИ ТОВАРОВ НОСЯТ ИСКЛЮЧИТЕЛЬНО ОЗНАКОМИТЕЛЬНЫЙ ХАРАКТЕР И НЕ ЯВЛЯЮТСЯ ПУБЛИЧНОЙ ОФЕРТОЙ. КОЛИЧЕСТВО ПОДАРКОВ ОГРАНИЧЕНО. *ЦЕНА ПО КАРТЕ СПАР КЛУБ.

на правах рекламы

SPAR

01-07.04.21г.

СПАР-БАЗАР

СУПЕРЦЕНА ПО КАРТЕ!
КРЕВЕТКИ 150+ с/г в/м, 1кг
449.90

СУПЕРЦЕНА ПО КАРТЕ!
КАЛЬМАР тушка неочищ. с/м, 1кг
199.90

СУПЕРЦЕНА ПО КАРТЕ!
ГОРБУША с/м н/р, 1кг
279.90

ТОЛЬКО 01-04.04.2021
ОКОРОК свиной, без кости 1кг
249.90

КОРЕЙКА свиная 1кг
279.90

ТОЛЬКО 05-07.04.2021
ЛОПАТКА свиная без кости 1кг
239.90

СУПЕРЦЕНА ПО КАРТЕ!
ПЕЧЕНЬ куриная охл., 1кг
159.90

СУПЕРЦЕНА ПО КАРТЕ!
ГОРБУША х/к балык 1кг
649.90

СУПЕРЦЕНА ПО КАРТЕ!
СЕЛЬДЬ бочковая с/с, 1кг
179.90

СУПЕРЦЕНА ПО КАРТЕ!
ГРУДКА цыплёнка охлажденная, 1кг
209.90

СУПЕРЦЕНА ПО КАРТЕ!
БЕДРО цыпленка охлажденное, 1кг
159.90

КАРТОФЕЛЬ молодой Египет, 1кг
49.90

ЛУК севок 1кг
99.90

ПОМИДОРЫ на ветке 1кг
129.90

ОГУРЦЫ "Кураж" 1кг
159.90

ШАМПИНЬОНЫ 1кг
179.90

ПЕРЕЦ красный/желтый 1кг
169.90

ВИНОГРАД Кишмиш зеленый 1кг
169.90

ЯБЛОКИ "Хани Криспи" 1кг
89.90

ТМК

КОЛБАСА «Докторская» ГОСТ, 1кг Тульский МК

~~568~~.60 -29%
СУПЕРЦЕНА ПО КАРТЕ!
399.90

ТМК

САРДЕЛЬКИ «Особые» 1кг Тульский МК

~~406~~.90 -36%
СУПЕРЦЕНА ПО КАРТЕ!
259.90

ТМК

КОЛБАСА «Мясная» со шпиком, 1кг Тульский МК

~~384~~.90 -48%
СУПЕРЦЕНА ПО КАРТЕ!
199.90

ТМК

КОЛБАСА «Московская» в/к ГОСТ 1кг, Тульский МК

~~967~~.90 -32%
СУПЕРЦЕНА ПО КАРТЕ!
649.90

ТМК

КАРПАЧЧО с/к, 1кг Тульский МК

~~659~~.90 -24%
СУПЕРЦЕНА ПО КАРТЕ!
499.90

Мясново

СОСИСКИ «Сочные» 1кг МЯСНОВО

~~384~~.90 -48%
СУПЕРЦЕНА ПО КАРТЕ!
199.90

Цены указаны в рублях, подробности — в местах продаж, количество товара ограничено, цены действительны в указанные сроки при условии наличия товара. Внешний вид товара может отличаться от изображенного. ООО «СПАР Тула» 300036, г. Тула, ул. Маршала Жукова, д.5, ОГРН 1047100626503. Приведенные цены и характеристики товаров носят исключительно ознакомительный характер и не являются публичной офертой. Цена указана за единицу товара.

на правах рекламы

Реклама
Каталог организаций Тулы
MYSLO.RU/ORGANIZATIONS

> Медицина

Врач психиатр-нарколог, психотерапевт-гипнолог ПОМИНОВА Галина Елизарьевна

■ **Анонимное лечение и профилактика АЛКОГОЛИЗМА методом А. Р. Довженко в модификации НЛП, по воскресеньям. Цена – 5000 рублей.**

■ **Лечение и профилактика ОЖИРЕНИЯ с обучением саморегуляции – 3-я среда каждого месяца. Цена – 5000 рублей. Реабилитационная работа б/платная. Тел.: +7-963-22772-89, 40-42-86. Тула, ул. Оружейная, 23, «Кабинет психотерапии». POMINOVAALC.RU Предварительная запись по звонку.**

О ВОЗМОЖНЫХ ПРОТИВОПОКАЗАНИЯХ И ПОБОЧНЫХ ДЕЙСТВИЯХ КОНСУЛЬТИРУЙТЕСЬ С ВРАЧОМ.
ЛО-7101-000158 от 10.02.09, выд. деп. здравоохр. ТО.

Частные объявления

> Недвижимость

■ **СРОЧНЫЙ ВЫКУП ДОЛЕЙ В НЕДВИЖИМОМ ИМУЩЕСТВЕ, ВЫМОРОЧНОМ ИМУЩЕСТВЕ. Тел. 8-902-842-02-31.** (№10)

■ **АН «МОНОЛИТ». 22 ГОДА УСПЕШНОЙ РАБОТЫ. ВСЕ ОПЕРАЦИИ С НЕДВИЖИМОСТЬЮ, МАТ. КАПИТАЛОМ. ИПОТЕКА. НОВОСТРОЙКИ. ПРАВОВАЯ ЭКСПЕРТИЗА. ВЫКУП. Тел.: 71-68-84, 8-920-276-48-18.** (№294)

■ **РИЕЛТОР С 20-ЛЕТНИМ СТАЖЕМ ПОМОЖЕТ В ОФОРМЛЕНИИ НЕДВИЖИМОСТИ. ПРОДАЖИ, ПОКУПКИ, НАСЛЕДСТВО И Т.Д. ОБМЕН ЛЮБОЙ СЛОЖНОСТИ. 8-903-659-81-96.** (№408)

Комнаты. Продажа

Область

■ **КОМНАТУ С ПОДСЕЛЕНИЕМ В ОБИДИМО: 4/5-ЭТ. ПАН. ДОМА, 1 СОСЕДКА, С/У РАЗД., БАЛКОН, 16,1 КВ. М, МЕБЕЛЬ. СОБСТВЕННИК. ТОРГ.** 8-953-967-06-66. Татьяна. (№341) **Цена 600 000 Р.**

Дома. Продажа

Область

■ **ДОМ ДЕРЕВ. 50 кв. м В Д. ПАВЛИЦКОЕ ДУБЕНСКОГО Р-НА, отопл. печное, уч. 15 сот., сад, гараж, сарай, пруд, хор. подъезд.** 8-964-594-75-27, 8-950-914-46-60. (№373) **Цена 600 000 Р.**

Участки под ИЖС. Продажа

Центральный

■ **УЧ. 10,5 СОТ., УЛ. СКУРАТОВСКАЯ.** 8-953-438-84-24. (№452)

Квартиры, комнаты, дома. Покупка

■ **КОМНАТУ С ПОДСЕЛЕНИЕМ СРОЧНО!** Тел.: 71-68-84, 8-920-276-48-18. (№295)

■ **КВАРТИРУ ИЛИ ДОМ ДЛЯ СЕБЯ. Тула, пригород.** Тел.: 71-68-84, 8-920-276-48-18. (№296)

Аренда. Сниму

■ **1-2-КОМН. КВ., ДОМ в любом р-не, на ваших условиях, рассмотрю все варианты. 71-67-96, 8-915-683-65-58.** (№246)

■ **СРОЧНО! 1-2-КОМН. КВ. для платежеспособной русской семьи в любом р-не. Рассмотрю любые варианты.** 31-27-65, **8-953-422-96-95.** (№133)

■ **1-2-КОМН. КВ. У ВЛАДЕЛЬЦА. СЕМЬЯ РУССКИЕ, БЕЗ ЖИВОТНЫХ. НА ДЛИТ. СРОК. ЧИСТОТУ И СВОЕВРЕМЕННУЮ ОПЛАТУ ГАРАНТИРУЕМ.** 8-910-941-60-20. (№253)

■ **СРОЧНО КВАРТИРУ в любом р-не.** Тел.: 37-05-10, 8-920-774-45-74. (№455)

■ **КВАРТИРУ, ДОМ СРОЧНО, в любом р-не.** Тел.: 37-05-10, 8-920-774-45-74. (№456)

> Автомобили, з/ч

Продаю

■ **З/Ч К ВОЛГЕ ГАЗ-21. 8-953-968-45-58.** (№438)

■ **ЗИЛ-130 БОРТ. 185000 р., торг.** 8-953-438-84-24. (№451)

■ **УАЗ-3303 БОРТ. 85000 р., ТОРГ.** 8-953-438-84-24. (№454)

Куплю

■ **ГАРАЖ ЛЮБОЙ НЕДОРОГО.** 8-953-438-84-24. (№453)

> Астрология, гадание

■ **МАГИСТР ВЫСШЕЙ МАГИИ. ПАРАПСИХОЛОГ. ГИПНОЛОГ. РЕШАЮ ПРОБЛЕМЫ БИЗНЕСА, СЕМЬИ, ЗДОРОВЬЯ. ЭКЗОРЦИЗМ (ИЗГНАНИЕ БЕСОВ). СНИМУ ЛЮБОЕ НЕГАТИВНОЕ ВОЗДЕЙСТВИЕ ЗА 1 СЕАНС. МОЩНАЯ МНОГОУРОВНЕВАЯ ЗАЩИТА. ИЗМЕНИТЕ СВОЮ ЖИЗНЬ К ЛУЧШЕМУ. ПРИХОДИТЕ НА ПРИЕМ. Награжден орденом «За заслуги в области Духовного Целительства».** Св. 305714721500024. **NA-MASTE.RU 8-905-622-58-20. massag-v-tule.ru Вадим Александрович.** (№164)

■ **ЦЕНТР ПАРАПСИХОЛОГИИ им. АНАТОЛИЯ КОЗОЧКИНА. ОБУЧЕНИЕ. БИОЭНЕРГЕТИКА. ГИПНОЗ. ВЫСШАЯ МАГИЯ С ПОСВЯЩЕНИЕМ.** Св. №305714721500024. **NA-MASTE.RU 8-905-622-58-20.** (№2042)

■ **ЗНАХАРКА БАБА КАТЯ ВЕРНУЛАСЬ ИЗ ПАЛОМНИЧЕСКОЙ ПОЕЗДКИ. ГАДАНИЕ НА ВОДЕ, НА КАРТАХ. СОЕДИНЯЕТ БРАЧНЫЕ УЗЫ. РЕШЕНИЕ СЕМЕЙНЫХ ПРОБЛЕМ. Снятие сглаза, порчи, родового, семейного проклятия и одиночества. РАБОТА С ФОТО. ПРИЕМ 300 РУБ.** Лиц. №146-08ВС. **21-51-42, 8-906-621-86-01.** (№434)

■ **ПОТОМСТВЕННАЯ ПРЕДСКАЗАТЕЛЬНИЦА. ОБЛАДАЕТ СИЛЬНЫМ БОЖЬИМ ДАРОМ, СНИМЕТ ВСЕ ВИДЫ ПОРЧИ, СГЛАЗ, РЕШИТ СЕМЕЙНЫЕ ПРОБЛЕМЫ, ВЕРНЕТ ЛЮБИМОГО(-ую) БЕЗ ВРЕДА И ГРЕХА. РАБОТА С ФОТО. НА РАССТОЯНИИ - БЕСПЛАТНО.** Св. №146-08-ВС. **8-909-260-49-61, 8-960-605-72-04.** (№435)

■ **ВЫСШИЙ МАГ. ПАРАПСИХОЛОГ. МАСТЕР ИНИЦИАЛОГИИ. УБЕРУ ЛЮБЫЕ НЕГАТИВНЫЕ ВОЗДЕЙСТВИЯ, СТРАХИ. ВОССТАНОВЛЮ ДУШЕВНОЕ И ФИЗИЧЕСКОЕ ЗДОРОВЬЕ. ВЫВЕДУ ИЗ «ЧЕРНОЙ ПОЛОСЫ». НАСТРОЮ НА ЧАСТОТУ УДАЧИ, ЛЮБВИ. ПРОВОЖУ ОБУЧЕНИЕ.** Св. 71 №001105927. 8-953-438-0-777. Светлана Александровна. (№12)

■ **ГАДАЮ. РАБОТА С ФОТО по viber. Помощь в решении проблем. Любовная магия. Поиск пропавших людей, а/м. Бизнес. Опр. и снятие порчи и «пояса одиночества». Защита. Целительство.** Св. №305710510200096. 8-910-162-30-88, 42-20-18. (№305)

■ **ГАДАНИЕ. МАГИЯ ЛЮБВИ, ПРИВОРОТ, ОТВОРОТ; ВОЗВРАТ ЛЮБИМОГО. ЗАКРЫВАЮ ЛЮБОВЬ К МОЛОДЫМ ДЕВУШКАМ. ВОЗВРАТ НЕВЕРНОГО МУЖА, УСТРАНЯЮ СОПЕРНИЦ. СЕКСУАЛЬНАЯ ПРИВЯЗКА И ПОДЧИНЕНИЕ. ДЕНЬГИ НЕ ПРОБЛЕМА. ОПЛАТА ПО РЕЗУЛЬТАТУ. ГАДАНИЕ ПО ТЕЛЕФОНУ.** Св. 3077710702600049. 8-910-580-01-64. (№402)

> Животные

Отдаю в добрые руки

■ **КОТЯТ приученных**, ласковых, «мама» и «папа» – большие любители мышиной охоты. Доставим бесплатно. 8-905-628-80-30.

■ **ДОМАШНЕГО КОТЕНКА от деревенской кошки-крысоловки**, возраст 4 мес., черный с белым галстучком, белые реснички и усики, белые «тапочки» и «трусики», шерстка блестящая, как у норки, мурчит и лечит лапками, знает лоток, привит, без паразитов. Доставка по Туле и области. 71-68-84, 8-920-276-48-18, 8-999-784-13-90. Viber и WhatsApp.

■ **КОТЯТ В ХОРОШИЕ РУКИ**: 1,5 мес., котик и кошечка черные с белым и еще кошечка полностью черная. 8-910-166-04-14. Юлия.

■ **КОТЯТ от ДОМ. КОШКИ**: 2 дев. 3-цветн. и мальчик серый с белым, все пушистые, 2 мес., приучены к лотку, едят все. +7-953-974-44-64. Людмила.

■ **ДВУЦВЕТНУЮ КОШЕЧКУ** очень красивую, 2 мес., приученную к лотку. 8-950-906-23-81.

■ **ДВА ОЧАРОВАТЕЛЬНЫХ КОТЕНКА (котик и кошечка) и КОШКА (стерилизованная),** приученные к лотку, неприхотливые в еде, ищут добрых хозяев. Можно в частный дом. Тел. 8-915-786-99-89.

■ **КОТЯТ**, 1,5 мес. 8-960-593-50-34.

■ **КОТЕНКА АНГОРСКОГО ТРЕХЦВ.**, белорыжего котика, 3 мес. 8-950-904-18-80.

■ **ДВУХ ОЧАРОВАТЕЛЬНЫХ КОТЯТ от кошки-мышеловки**: котики черно-белого окраса, с белой грудкой и животиками, в белых «носочках», ручные, забавные, ласковые, мурлычут на руках, приучены к лотку, непривередливые в еде. Возможна доставка. 8-953-186-94-44. Вадим.

■ **КРАСИВЫХ КОТЯТ от домашней кошки**, 3 мес. 8-905-620-71-09.

■ **КОТИКА черного окраса**, 3 мес., ласкового, приученного. 8-915-680-46-06. Ирина.

■ **ДВУХ ОЧЕНЬ КРАСИВЫХ КОШЕЧЕК** черного окраса, 2 мес. 8-953-421-55-64, 8-953-421-33-70.

■ **КОТЯТ** 3-мес., чисто-черных и сереньких в полосочку, приученных к лотку. 47-49-95.

■ **КОШЕЧКУ**, возраст 2,5 г., серенькую с белой грудкой и в белых носочках, стерилизованную. Очень хорошо ловит мышей. 42-69-67.

■ **КОТЯТА из интеллигентной семьи** ищут хозяев. 71-46-20, 8-953-423-29-11. Наталья.

■ **КОТЯТ ЛЮБЫХ ВОЗРАСТОВ и ОКРАСОВ.** 23-95-34, 35-00-92, 8-953-423-04-47.

■ **ОЧАРОВАТЕЛЬНАЯ 3-ЦВЕТНАЯ КОШЕЧКА** ищет новый дом и любящих хозяев: 4 года, домашняя и ласковая, осталась без хозяйки. 8-910-55-974-55.

■ **КОТЯТ** черных, 3 мес. 8-950-919-26-19.

■ **КОТЯТ очаровательных** полупушистых, белых с пятнышком, с голубыми глазками, 5 мес. Тел. 8-950-926-24-92.

■ **ДВУХ КОТИКОВ**, черненького и серого, похожего на британца, едят все, приучены к туалету. 8-950-916-78-93. Наталья.

■ **КОТЯТ от СИАМСКОЙ КОШКИ**, разл. окрасов, 1,5 мес., едят всё, приучены к туалету. 8-953-19-49-227. Саша.

■ **КОТИКА рыженького,** 6 мес., ест всё. 8-953-438-66-36.

■ **КОШЕЧКУ ТРЕХЦВЕТНУЮ домашнюю**, 1,5 мес., очень миленькую и ухоженную. 8-950-926-24-92.

■ **КОШЕЧЕК**, 2,5 мес., ходят в лоток, в еде неприхотливы. 8-953-194-92-27.

■ **КОШЕЧЕК** симпатичных, ласковых, возраст до 1 г.; **КОТИКОВ КРАСИВЫХ** двух: серенького в яркую полоску и беленького с желтыми пятнышками. 8-915-789-42-38.

■ **СИМПАТИЧНЫЕ КОТЯТА РЫЖЕ-СЕРОГО ОКРАСА** ждут своих хозяев. 8-910-153-00-89.

■ **КОШЕЧКУ-красавицу**, пушистую, с зелеными глазами, умную и веселую. 55-50-76.

■ **КОШЕЧКУ от кошки-крысоловки**, 3,5 мес., приучена к лотку. 8-902-906-02-60.

■ **КРАСИВУЮ 3-ЦВЕТНУЮ КОШКУ**, возр. 7 лет, умную, ласковую, неприхотливую в еде. Ловит мышей. Возможна доставка по области. Тел. 8-905-620-71-09.

■ **КОШЕЧКУ** стерилизованную, 8 мес., черно-белого окраса, симпатичную и ласковую, приученную к лотку. 8-953-433-48-93.

■ **КРАСИВУЮ МОЛОДУЮ КОШЕЧКУ**, возраст 1 г. 3 мес., окрас персиково-белый. Умная, ласковая, умеет ловить мышей, обработана от паразитов, неприхотлива в еде. Возможна доставка по области. 8-905-620-71-09.

■ **МОЛОДОГО КРАСИВОГО КОТЕНКА-ПОДРОСТКА**, 7 мес., белый с коричневыми полосками. Обработан, неприхотлив. Возможна доставка. 8-905-620-71-09.

■ **КОТЯТ от кошки-мышеловки**, 2 мес., белого и черно-белого окрасов. 8-953-437-82-60.

■ **КОТЯТ трех**, 1,5 мес.: **двух котиков**, окрас белый с черным и серый с белыми пятн., **и кошечку** серенькую с белым. 313-255, 8-950-920-00-54.

■ **КОТИКА МОЛОДОГО**, приученного к порядку, умного. Возможна доставка. 30-13-45, 8-906-539-88-18.

■ **КОТЯТ от домашней кошки-мышеловки**, к порядку приучены. 8-903-035-34-34.

Ветеринарные аптеки и службы

■ **ВЕТКАБИНЕТ. 8-953-183-43-45.**

■ **КРУГЛОСУТОЧНАЯ ВЕТ. ПОМОЩЬ НА ДОМУ: ТЕРАПИЯ (УЗИ, АНАЛИЗЫ), КАРДИОЛОГИЯ (ЭКГ), ДЕРМАТОЛОГИЯ, ОФТАЛЬМОЛОГИЯ, ОТОЛАРИНГОЛОГИЯ, ВАКЦИНАЦИЯ. ГИГИЕНИЧЕСКИЕ СТРИЖКИ. БЕЗБОЛЕЗНЕННАЯ ЭВТАНАЗИЯ. ВЫВОЗ ТРУПОВ. УСЛУГИ ФЕЛЬДШЕРА НА ДОМУ: ИНЪЕКЦИИ, КАПЕЛЬНИЦЫ. HTTP://VET-HOME71.RU ИНСТАГРАМ VET_VRACH_TULA 71-67-73, 8-902-902-30-50.**

■ **ВЕТЕРИНАРНАЯ КЛИНИКА «БЕРКУТ»: ТУЛА, УЛ. М. ЖУКОВА, 5 (МЯСНОВО, КОН. ОСТ. А/Л №61); ТЕЛ. 8-906-623-28-67, С 9 ДО 22; БЕЗ ВЫХ. ЛИЦ. А469325. ВСЕ ВИДЫ ОПЕРАЦИЙ, ВАКЦИНАЦИЯ, ДИАГНОСТИКА, УЗИ. ПРИЕМ ВСЕХ ВИДОВ ЖИВОТНЫХ И ПТИЦ. ВЫЕЗД НА ДОМ.**

■ **ВЕТКЛИНИКА «БАГИРА» (ЗАРЕЧЬЕ): УЛ. М. ГОРЬКОГО, 27; ТЕЛ.: 79-02-70, 8-930-791-02-70.**

■ **КОТИКА,** девочку, 3,5 мес., черно-белую, г/ш, приученную ко всему, послушную. 8-953-188-57-05.

■ **КОТЯТ очень милых**: серенькие и беленькие с крупными пятнышками. **КОТИКА**, 7 мес.: окрас серый, шерсть волнистая, добрый, умный, ласковый. 55-64-00, 8-962-270-72-33.

■ **КОШЕЧЕК БЕЛЕНЬКИХ С КОРИЧНЕВЫМИ ПЯТН.,** 8 мес., стерилизованы. 8-910-588-39-27.

■ **КОТЯТ СИБИРСКОЙ ПОРОДЫ**, крупных, ушки с кисточками, окрас черепаховый, 3 мес. Доставка. 8-950-907-59-75.

■ **КОТЯТ от кошки-крысоловки**, 1,5 мес., черные и черные с белым, пушистые. 8-905-115-15-29.

■ **КОТЯТ-мышеловов**, 2-мес., двух мальчиков и девочку. 8-953-955-85-97.

■ **КОШЕЧКУ белую с серой спинкой**, 3,5 мес., ласковую, приученную к порядку. 21-53-43, 8-910-55-66-296.

■ **КОТЯТ** 3-мес., черного мальчика и пестренькую девочку, ласковых, приученных к лотку. 8-950-907-71-13.

■ **КОТИКА красивого серо-белого окраса**, очень пушистого, 7 лет, доброго и ласкового. 8-953-950-72-40.

■ **КОТИКОВ, 1,5 мес.**: дымчатого пушистого, беленького полупуш., трех рыжих пушистых, сиамского, черных в белых «носочках». Все приучены. 8-915-789-42-38.

■ **КОТЯТ ДВУХ**, 1,5 мес., к лотку приучены. 8-902-906-30-41. Света.

■ **КОШЕЧКУ**, 4 мес., бело-полосатую, умную и ласковую. 8-910-556-62-96, 8-915-680-46-06.

■ **КОТЕНКА**, девочку, 1,5 мес., серенькую с белым, желательно в квартиру с условием стерилизации. 8-953-955-67-32.

■ **ЩЕНКОВ, МЕТИСОВ ОВЧАРКИ И ЛАБРАДОРА** (мальчики и девочки), 2 мес., овчарочьего окраса, смышленых и активных. 8-961-151-18-16.

■ **ОВЧАРКУ В СВЯЗИ С ПЕРЕЕЗДОМ**: умная девочка, 1 г. 7 мес. 8-953-194-79-63.

■ **КОБЕЛЯ породы СИБИРСКИЙ ХАСКИ предлагаем для вязки:** 1 г. 7 мес., окрас рыжий, глаза голубые, рост 65 см, без документов, здоров, есть ветпаспорт. 8-953-963-03-81. Оксана.

■ **ЩЕНКА, рыжую девочку**, 7 мес., стерилизована, в частный сектор. Тел. 8-920-783-94-11.

■ **КРАСИВЫХ КОМНАТНЫХ ЩЕНКОВ от домашней собаки: помесь пинчера и маленькой дворняжки**, г/ш, окрас бежевый, мальчики и девочки, 3 мес., будут ростом 20-25 см, вес до 5 кг. Живут в Туле в Мясново, приходите знакомиться. 8-963-224-63-29, 8-961-265-21-29.

■ **ПИТОМНИК МВД ОТДАЕТ НЕМЕЦКУЮ ОВЧАРКУ, 8 ЛЕТ И ЛАБРАДОРА, 10 ЛЕТ.** Проблем со здоровьем нет, собаки списаны со службы по возрасту. Тел. 8-953-425-82-94.

■ **ДВОРНЯЖКУ**, дев., 1 год, для охраны дома. 8-960-608-14-25.

■ **КРАСИВЫХ ЩЕНКОВ**, милых и добрых, 1,5 мес.: отец маламут, мать мальтийский пойнтер. 8-903-842-00-38.

■ **ШЕСТЬ ЩЕНКОВ от двух наших собачек**, Луши (мама) и Кнопы (её дочь). Ощенились почти одновременно, с разницей в 2 недели. Старшие - пёстрые, на любой вкус, два мальчика и две девочки. Будут немаленькими - мама 53 см в холке. Живые и преданные. Младшие - два белых мальчика, похожи на лабрадора. Спокойные и красивые. Их мама - 54 см в холке. Живём в Туле, организуем доставку по области (и дальше!). Тел. 8-915-786-65-75, Вадим.

■ **КРАСИВЫХ ЩЕНКОВ-МЕТИСОВ** от сторожевых собак-охранников в организации: 1,5 мес., окрас светло-рыжий, уши и морда черные. Будут среднего размера и отличными сторожами. Организация расположена в р-не Московского вокзала – можно посмотреть. Возможна доставка недалеко от Тулы. 8-961-265-21-69.

■ **СРОЧНО ОТДАЮ ХОРОШИМ ХОЗЯЕВАМ В ЧАСТНЫЙ ДОМ: УМНЫХ СОБАК среднего размера**, 1,5 г.; **ЩЕНКОВ от домашних собак, вырастут некрупными**, будут хорошими «звонками»-сторожами. Все живут в пгт. Дубна в частном доме. Тел. 8-901-998-41-54.

■ **ЩЕНКА**, девочку, 5 мес., вырастет некрупной, желательно в частный дом. 8-915-789-42-38.

■ **ТРЕХ подрощенных кобельков** рыжего окраса, 5 мес., вырастут некрупными. 8-953-425-13-34.

■ **ЩЕНКОВ**, 1 мес., окрас черный с белыми лапками, возм. в частный дом для охраны. 8-906-629-79-40. Наталья.

■ **МЕТИСОВ ЧЕРНОГО ТЕРЬЕРА, СРЕДНЕГО ТЕРЬЕРА, КАРЕЛЬСКОЙ ЛАЙКИ**, кобелей и сук, возраст 1-3 года и их **ЩЕНКОВ, возраст 6 недель**. 8-905-113-22-34.

■ **ОЧАРОВАТЕЛЬНЫЕ ЩЕНКИ ОТ НЕБОЛЬШОЙ СОБАЧКИ**, 2 мес., короткошерстные, 2 девочки, черная с белым и рыжая, и белый мальчик, мечтают найти семью. Ласковые и смышленые, только для проживания в ч/доме или квартире. 8-920-756-41-62.

■ **ЩЕНКА от КРУПНОЙ СОБАКИ**, девочку, близкого метиса овчарки, 8 мес., стерилизована, привита, здорова. 8-910-168-08-84.

■ **КРАСИВЫХ ЩЕНКОВ от домашней собачки**: девочки, 4 мес., проглистованы, привиты, в еде неприхотливы. Возможна доставка по области. 8-906-536-94-77.

■ **КРАСИВОГО ЩЕНКА**, 2 мес., неприхотлив, обработан от паразитов. Возм. доставка. 8-915-789-42-38.

■ **ЩЕНКА**, возраст 2 мес., в еде неприхотлив. Подробн. по тел. 8-953-419-25-12.

■ **ЩЕНКОВ СМЕСОВЫХ**, 2 мес., вырастут среднего размера. 8-950-921-92-82.

■ **МОЛОДОГО КОБЕЛЬКА**, кастрированного, привитого, только в хорошие руки, в частный дом и вольер. 8-953-419-87-39.

■ **МЕТИСА ОВЧАРКИ**, девочку, 2 г., можно в частный дом. 8-960-608-14-25.

■ **КРУПНУЮ ДВОРНЯЖКУ** (помесь), ростом с овчарку, девочку, 1 год, неагрессивную, будет хорошим сторожем в частном доме. 8-960-602-93-00. Клава.
■ **ЩЕНКОВ ДВОРНЯЖКИ**, 3 мес., привиты, в частный дом в надежные руки. 8-910-940-36-18.
■ **ДОМАШНЮЮ СОБАКУ**, рыжую красавицу, 11 мес., стерилизована, только в хорошие руки. 8-953-419-87-39.
■ **ЩЕНКА ДВОРНЯЖКИ красивого от умной собаки-сторожа**, кобеля, 3,5 мес. 8-953-951-17-99.
■ **ОЧАРОВАТЕЛЬНЫХ ЗДОРОВЫХ ЩЕНКОВ от небольшой собаки**, 5 мес., привиты. 8-953-186-16-98.
■ **КРАСИВЫХ ПУШИСТЫХ ЩЕНКОВ**, 3,5 мес., мальч. и девочки, проглистогонены. Возможна доставка по области. 8-953-425-55-54.
■ **ЩЕНКОВ ДВОРНЯЖКИ, черно-белых и рыжих с белым, 4 мес., очень активных.** 8-953-422-16-84.
■ **ЩЕНКОВ двух, черного мальчика и рыжую девочку**, 2,5 мес., здоровы, вет. осмотр прошли, обработаны. 8-919-085-41-33.
■ **ЩЕНКА от домашней собаки**, мальчика рыжего окраса, 3 мес., будет ростом до колена. 8-961-146-82-79.
■ **КРАСИВЫХ ЩЕНКОВ РЫЖЕГО И СЕРОГО ОКРАСА**, 2,5 мес., мальч. и дев., вырастут среднего размера. 8-906-626-78-95.
■ **ЩЕНКОВ ДВОРНЯЖКИ (мальчики и девочки),** 1,5 мес. 25-23-40, 8-910-940-36-18.
■ **ЩЕНКОВ СИМПАТИЧНЫХ г/ш**, 2,5 мес., мальч. и дев., окрас белый, белый с черн. пятн. и темно-коричн., едят все. 8-910-586-82-92.
■ **ЩЕНКОВ г/шерстных**, 2 мес., вырастут некрупными, среднего размера. Привиты, есть ветпаспорта. 8-953-430-01-45.
■ **ЧЕРНОГО ЩЕНКА**, 4 мес., в добрые руки. Ласковый, добрый, вырастет крупным. 8-920-747-1-555.
■ **ЩЕНКОВ ДВОРНЯЖКИ симпатичных**, 1,5 мес. 45-17-12, 8-953-421-42-73.
■ **ДВУХ ЩЕНОЧКОВ-ДЕВОЧЕК, красивых и веселых**, 4 мес., одна г/ш, помесь терьера, черного окраса, другая бежевого окраса. 23-95-34, 8-950-925-30-31.
■ **ДВУХ ПОДРОЩЕННЫХ СУЧЕК**, 6 мес., стерилизованы, привиты, в т.ч. от бешенства, адекватные, некрупные, но «звонкие», в частный дом для охраны. 8-953-425-13-34. Наталья.
■ **КРАСИВОГО ПУШИСТОГО КОБЕЛЯ**, окрас черный с коричневыми пятнами, 10 мес., привит, проглистогонен, проявляет хорошие охранные качества. 8-915-688-00-55.
■ **ОТДАМ** в теплые любящие руки **КРАСИВЫХ ЩЕНКОВ ОТ КРУПНОЙ СОБАКИ**, 2 мес. 8-903-841-54-58.
■ **СИМПАТИЧНЫХ ЩЕНКОВ ОТ УМНОЙ СОБАКИ, ЖИВУЩЕЙ В ЧАСТНОМ ДОМЕ.** 8-953-95-117-99**.**
■ **КРУПНЫХ КРАСИВЫХ ЩЕНКОВ**, 1,5 мес., бежевого и белого окрасов. Мама – лохматая собака, помесь кавказской овчарки и дворняжки. 8-953-193-09-60, 8-910-704-63-57.
■ **ЩЕНКА**, **похожего на лайку**, 8 мес., привит, кастрирован, в частный дом. 8-902-906-02-17.
■ **ЩЕНКОВ** чепрачного окраса, 2 мес., отличные охранники. Доставка по области. 8-962-273-38-28.
■ **ЩЕНКОВ, МЕТИСОВ ЛАЙКИ** светлого окраса, 3,5 мес. 8-963-224-63-29.
■ **ЩЕНКА, МЕТИСА ОВЧАРКИ,** девочку, 1 год, умную, дружелюбную, активную, может стать хорошим охранником и преданным другом. 8-903-842-00-38, Ольга.
■ **ЛАЙКИ кобеля чистопородного**, окрас триколор, 4 г., привит, в надежные руки. 8-953-950-72-40.
■ **МАЛЕНЬКОГО ЩЕНОЧКА**, 3 мес., вырастет небольшим. 8-915-789-42-38.
■ **ЩЕНКОВ БЕСПОРОДНЫХ**, 2 мес., черных с рыжими лапками и грудкой. Находятся в Ясной Поляне. Тел. 8-910-949-25-28. Вера.
■ **ЩЕНКОВ**, 6 мес., рыжие с белым, вырастут небольшими (до 10 кг), мальчики и девочки. Доставим бесплатно по Туле и области. 8-903-659-88-97.
■ **ЩЕНКОВ**, 1 мес., мальчики и девочки, вырастут среднего размера. Доставим бесплатно по Туле и области. 8-903-659-88-97, 8-910-944-88-90.
■ **ЩЕНКА-МЕТИСА от домашней собаки-охранницы,** живущей в частном доме, г/ш мальчика шоколадного окраса с черной спиной, 3,5 мес. Здоров, активен, от паразитов обработан, будет отличным охранником, вырастет среднего размера. 8-910-940-06-50.

> Коллекционирование

Предложение

■ **АНТИКВАР оценит и КУПИТ ДОРОЖЕ ЛЮБЫХ САЛОНОВ: ИКОНЫ, СТАТУЭТКИ, КНИГИ, мебель, часы, награды и др. предметы старины. ЗВОНИТЕ, НЕ ПОЖАЛЕЕТЕ! Тел.: 38-54-06, 8-905-627-53-99.** (№2001)

■ **«АБАЖУР». КОЛЛЕКЦИОНЕР ОЦЕНИТ И КУПИТ ПЛАСТИНКИ, СТАТУЭТКИ, ХРУСТАЛЬ, ЗНАЧКИ, БИЖУТЕРИЮ, ШВЕЙНЫЕ МАШИНКИ, МЕЛЬХИОР, КНИГИ, ЕЛОЧНЫЕ ИГРУШКИ, ПИАНИНО. 38-47-73, 8-953-421-38-18.** (№159)

■ **АНТИКВАР ОЦЕНИТ И КУПИТ ПО ВЫСОКОЙ ЦЕНЕ СТАТУЭТКИ, ПОСУДУ, САМОВАРЫ, ЗНАЧКИ, КНИГИ, ШВ. МАШИНКИ, ПИАНИНО И МН. ДРУГОЕ. Тел: 38-47-11, 8-950-9000-328.** (№243)

■ **ОЦЕНКА И ПОКУПКА ЛЮБЫХ СТАРИННЫХ ПРЕДМЕТОВ БЫТА, ИСКУССТВА, ВОЕННОЙ АТРИБУТИКИ: часы, картины, иконы, статуэтки, столовые приборы, самовары и т.д. АНТИКВАРИАТ НА «ЮЖНОМ», остановка «Педуниверситет». 38-42-35, 8-903-840-42-35.** (№287)
■ **АНТИКВАРНАЯ ЛАВКА ОЦЕНИТ И КУПИТ ИКОНЫ (от 30 тыс. р.), АНТИКВАРИАТ, ПРЕДМЕТЫ СТАРИНЫ. ОПЛАТА СРАЗУ. ВЫЕЗД НА ДОМ. Ул. Советская, 74 (напр. «Гостиного двора»).** Тел.: 38-48-27, 8-903-840-48-27. (№198)

Спрос

■ **КУПЛЮ ЛЮБЫЕ ПРЕДМЕТЫ ЦАРСКОГО И СОВЕТСКОГО ПЕРИОДА ДО 1985 Г. ПРЕДЛАГАЙТЕ ВСЕ, РАССМОТРИМ. ОПЛАТА СРАЗУ. ПРИЕДЕМ В ОБЛАСТЬ. 8 (4872) 38-43-57, 8-903-840-43-57.** (№63)

■ **СЕРЬЕЗНЫЙ КОЛЛЕКЦИОНЕР ПРИОБРЕТЕТ ПО СЕРЬЕЗНЫМ ЦЕНАМ САМОВАРЫ, СТАТУЭТКИ ИЗ ФАРФОРА, БРОНЗЫ И ЧУГУНА, ИКОНЫ, КАРТИНЫ, ПРЕДМЕТЫ ИЗ СЕРЕБРА, ЗОЛОТА, ПОДСТАКАННИКИ, МОНЕТЫ, ЗНАЧКИ, ЗНАКИ, МУЗЫКАЛЬНЫЕ ИНСТРУМЕНТЫ, ЧАСЫ, КНИГИ, ЕЛОЧНЫЕ ИГРУШКИ, ОПТИКУ И Т.Д. ТЕЛ.: 8-953-436-34-65, 58-34-65.** (№135)

■ **КУПЛЮ ДОРОГО ФАРФОРОВУЮ ПОСУДУ, ХРУСТАЛЬ И СТАТУЭТКИ (МОЖНО С ДЕФЕКТОМ) ЦАРСКОГО И СОВЕТСКОГО ПЕРИОДА, ЕЛОЧНЫЕ ИГРУШКИ И МНОГОЕ ДРУГОЕ. ВЫЕЗД. ТУЛА, ОБЛАСТЬ.** 8-953-967-22-81. (№85)
■ **КУПЛЮ МОТОЦИКЛЫ, МОПЕДЫ, ВЕЛОСИПЕДЫ, ДЕТСКИЕ ИГРУШКИ ДО 1990 ГОДА.** 8-903-840-42-35. (№288)
■ **КУПЛЮ ЕЛОЧНЫЕ ИГРУШКИ СОВЕТСКОГО ПЕРИОДА.** 8-905-117-99-94. (№289)

> Материалы, техника

Продаю

■ **ФАНЕРУ ТОЛЩ. 8-16 мм от 100 Р./лист.** 58-56-59. (№336)
■ **РАМЫ ОКОННЫЕ ПЛАСТИК. ЧЕРН. ЦВ. 615х1350х30 мм, 5 ШТ., 1000 Р./ШТ. ДОСТАВКА. УСТАНОВКА.** 58-56-59. (№337, №372)
■ **УТЕПЛИТЕЛЬ 40х670х1580 Б/У. 30 РУБ./ЛИСТ. ДОСТАВКА.** 58-56-59. (№338)
■ **ИНВ. КОЛЯСКУ, КРЕСЛО-ТУАЛЕТ. ДЕТСКИЙ КАРКАСНЫЙ БАССЕЙН.** 8-960-604-83-00. (№366)
■ **ИНКУБАТОР-АВТ. НА 150 ЯИЦ, ОБЫЧНЫЙ НА 80 ЯИЦ. НОЖН. ШВЕЙН. МАШ.** 8-953-968-45-58. (№437)

Куплю

■ **НЕИСПР. ГАЗ. КОЛОНКУ ИЛИ РАДИАТОР, Б/У БАТАРЕИ ОТОПЛ.** 8-953-429-29-77. (№156)
■ **СКУПКА МЕТАЛЛА. САМОВЫВОЗ. ОЦЕНКА НА МЕСТЕ. ТУЛА И ОБЛАСТЬ.** 8-953-956-19-94. (№249)
■ **ТОКАРНЫЙ СТАНОК В ЛЮБОМ СОСТ. ОЦЕНКА НА МЕСТЕ. САМОВЫВОЗ. ТУЛА, ОБЛ.** 8-902-846-23-60. (№250)
■ **ТРУБУ МЕТ. ДИАМ. 100-130 ММ, 3-4 М**. 8-953-438-84-24. (№449)

> Мебель, быттехника

Продаю

■ **ДИВАН, ШКАФ, Б/У, РУМЫНИЯ. ВАННУ ЧУГ. НОВ.** 8-953-438-84-24. (№450)

Куплю

■ **ВЫВЕЗУ ИЛИ КУПЛЮ НЕДОРОГО НЕИСПРАВНЫЙ ХОЛОДИЛЬНИК И СТИР. МАШ.** 8-950-927-75-28. (№316)

> Работа

Требуются

■ **ДЛЯ ИНТЕЛЛИГЕНТНЫХ ЛЮДЕЙ. ДО 30000 Р.** 8-999-780-73-01. (№381)
■ **СТАБИЛЬНАЯ РАБОТА ДЛЯ ВАС. ЗВОНИТЕ СЕЙЧАС!** 58-99-01. (№382)
■ **РАСШИРЕНИЕ ПРЕДПРИЯТИЯ. ФУНКЦИИ ОТ ДИСПЕТЧЕРА ДО РУКОВОДИТЕЛЯ. УТОЧНЯЙТЕ ПО ТЕЛ.** 58-44-07. (№28)
■ **АДМИНИСТРАТИВНАЯ РАБОТА СОВМЕСТНО ДЛЯ ПЕДАГОГОВ. В/О, СТАЖ ОТ 3 ЛЕТ. ДО 35000 Р.+%.** 8-919-07-07-887. (№186)
■ **ОРГАНИЗАЦИИ СРОЧНО ТРЕБУЕТСЯ НА РАБОТУ ТРАКТОРИСТ на МТЗ 82 и БОБКЭТ без вредных привычек, полный рабочий день, зарплата достойная.** Юрий: тел. +7-920-773-33-44. (№311)
■ **ПОМОЩНИЦА/ПОМОЩНИК В ОФИС, до 47 000 руб./мес.** 58-23-78, 8-953-181-93-73. (№312)
■ **РАБОТА ЗА 50 ТЫС. Р. ДЛЯ ТЕХ, У КОГО ДИПЛОМ «ПЛЕШКИ», ФИН. УНИВЕРСИТЕТА.** 8 (4872) 58-44-07. (№317)
■ **ЧАСТИЧНАЯ ЗАНЯТОСТЬ. ПРИЕМ ЗВОНКОВ.** 8-950-919-21-73. (№363)
■ **РАБОТА В ОФИСЕ ПОМОЩНИКОМ РУКОВОДИТЕЛЯ. ОПЛАТА ДОСТОЙНАЯ.** 8-902-697-82-93. (№364)
■ **ТРЕБ. ДВА СОТРУДНИКА НА ПРИЕМ ЗВОНКОВ.** 58-43-06. (№375)
■ **ПОДРАБОТКА, ЛУЧШИЙ ВАРИАНТ. 3-4 ЧАСА.** 8-953-957-26-02. (№376)
■ **ПОМОЩНИК В ОФИС.** 8-953-957-26-02. (№377)
■ **ТРЕБ. БЫВШИЕ ВОЕННЫЕ ПЕНСИОНЕРЫ. ДОХОД ДО 34000 Р.+%.** 58-04-92. (№378)
■ **ВЫГОДНОЕ ПРЕДЛОЖЕНИЕ БЫВШИМ ИП.** 8-995-692-46-70. (№383)
■ **УМЕЕТЕ ОБЩАТЬСЯ С ЛЮДЬМИ? ВАША РАБОТА!** 8-995-442-33-29. (№384)
■ **В ОФИСЕ ЗА 30000 Р.** 8-4872-68-44-07. (№386)
■ **РАБОТА/СОВМЕСТИТЕЛЬСТВО ДЛЯ ПЕДАГОГОВ, ПРЕПОДАВАТЕЛЕЙ. ДОХОД ДО 35 ТЫС. Р. ОФИС, ЦЕНТР.** 8-919-070-18-87. (№387)
■ **РАБОТА/ПОДРАБОТКА ДЛЯ МОЛОДЕЖИ.** 8-995-927-86-03. (№388)
■ **ДОПОЛНИТЕЛЬНЫЙ ДОХОД! РАБОТА В ПРЕСТИЖНОЙ КОМПАНИИ (ОФИС).** 8-913-891-06-65. (№389)
■ **РАБОТЫ МНОГО! ДЕНЬГИ ЕСТЬ! ЗВОНИ** 8-999-780-45-27. (№390)
■ **ДЛЯ ЭНЕРГИЧНЫХ! ЗВОНКИ. ДО 35 ТЫС. Р.** 8-920-77-57-132. (№423)
■ **АДМИНИСТРАТОР. 40 ТЫС. Р.** 8-953-198-69-82. (№424)
■ **БУХГАЛТЕР. 30 ТЫС. Р.** 8-920-780-16-25. (№425)

Ищу работу

■ **РЕМОНТ И ОТДЕЛКА КВАРТИР. ОБЛИЦОВКА ПЛИТКОЙ. ВАННЫЕ КОМНАТЫ «ПОД КЛЮЧ». ШПАКЛЕВКА, ПОКЛЕЙКА ОБОЕВ. ОБШИВКА ПАНЕЛЯМИ, ВАГОНКОЙ И ГК. РЕМОНТ ПОЛОВ, ЛАМИНАТ, УСТ. ДВЕРЕЙ.** 8-910-943-83-59. (№448)

В отдел распространения на неполную занятость требуется
ВОДИТЕЛЬ-ЭКСПЕДИТОР С ЛИЧНЫМ АВТОМОБИЛЕМ
Зарплата сдельная+бензин
8-910-702-26-26
Ростислав

> Сообщения

■ **ДЕНЬГИ СРАЗУ.** 8-953-429-57-77. (№119)

■ **ДЕНЬГИ с плохой кредитной историей: под залог жилой и коммерческой недвижимости. Расторжение кредитных договоров (банковских, потребительских, залоговых и ипотечных). Банкротство. Работа с коллекторами. 8-915-789-22-18.** (№360)

■ **СРОЧНАЯ ЮРИДИЧЕСКАЯ ПОМОЩЬ. АДВОКАТ.** Тел. 8-903-840-46-56. (№9)

■ **ДЕНЬГИ ПОД ЗАЛОГ НЕДВИЖИМОСТИ (ЖИЛАЯ, КОММЕРЧЕСКАЯ). ТУЛА, ОБЛАСТЬ. ОТ 2% В МЕСЯЦ. ЧАСТНАЯ ИНВЕСТИЦИЯ. РАБОТАЕМ СО ВСЕМИ ПРОБЛЕМНЫМИ КЛИЕНТАМИ. 8-953-967-0-666, ТАТЬЯНА, https://zalogovick.ru/** (№342)

■ **ДЕНЬГИ В ДОЛГ.** 8-953-971-96-48. (№400)
■ **УТЕРЯННЫЙ АТТЕСТАТ ОБ ОСНОВНОМ ОБЩЕМ ОБРАЗОВАНИИ НА ИМЯ РУСТАМЗАДЕ ГЮЛЬНАР РАФАИЛ КЫЗЫ СЧИТАТЬ НЕДЕЙСТВИТЕЛЬНЫМ.** (№461)

> Теле-, видеотехника

Продаю

■ **АНТЕННЫ. УСТАНОВКА, НАСТРОЙКА. КОМПЛЕКТУЮЩИЕ. МТС-ТВ. ОБМЕН «ТРИКОЛОР-ТВ».** 8-920-755-54-69. (№247)

> Услуги

Ремонт бытовой техники

■ **НЕДОРОГОЙ РЕМОНТ ХОЛОДИЛЬНИКОВ и СТИР. МАШИН. ОПЕРАТИВНО. Гарантия. Без вых.** 38-43-96. (№251)
■ **СРОЧНЫЙ РЕМОНТ СТИРАЛЬНЫХ И ПОСУДОМОЕЧНЫХ МАШИН, ХОЛОДИЛЬНИКОВ, ДУХОВОК, ВАРОК, ПЛИТ. НИЗКИЕ ЦЕНЫ, ГАРАНТИЯ. СТАЖ 30 ЛЕТ. ПЕНСИОНЕРАМ СКИДКИ.** 47-66-17, 8-910-941-25-21. (№1282)

■ **РЕМОНТ СТИРАЛЬНЫХ МАШИН И ХОЛОДИЛЬНИКОВ ВСЕХ МАРОК У ВАС НА ДОМУ. ТОЛЬКО ОРИГИНАЛЬНЫЕ ВЫСОКОКАЧЕСТВЕННЫЕ З/ЧАСТИ, КОТОРЫЕ ПРОСЛУЖАТ ВАМ ДОЛГИЙ СРОК. Тула, область. Быстро, недорого. 8-953-963-54-71, 58-88-09, режим работы 10.00-20.00. Дмитрий.** (№1718)

■ **ПРОФ. РЕМОНТ и ПОДКЛЮЧЕНИЕ АВТОМАТ. СТИР. МАШ. ВЯТКА, ARDO, INDESIT, ARISTON, ZANUSSI, BOSCH, SAMSUNG и т.п. на дому.** Тел. 58-02-40, 42-29-40, 8-958-663-77-66. (№112)
■ **КАЧЕСТВ. РЕМОНТ ХОЛОД., в т.ч. СТИНОЛ, INDESIT, АТЛАНТ, BEKO, VESTEL и др. ЗАМЕНА РЕЗИНЫ. ВСЕ ВИДЫ.** 58-02-40, 42-29-40, 8-958-663-77-66. (№113)
■ **СРОЧНЫЙ РЕМОНТ СТИР. МАШ. И ХОЛОД. ВСЕХ МОДЕЛЕЙ. ЗАМЕНА РЕЗИНЫ НЕДОРОГО.** 8-958-663-77-66. (№114)
■ **ПКФ «МОДУЛЬ»: РЕМОНТ СТИРАЛЬНЫХ МАШИН, ХОЛОДИЛЬНИКОВ ВСЕХ МАРОК. Витрины, лари, ЭЛ/ДУХОВКИ. Тула, область. Гарантия. Квитанция. Без вых.** 8-910-941-36-88. (№153)

■ **РЕМОНТ СТИРАЛЬНЫХ МАШИН И ХОЛОДИЛЬНИКОВ ВСЕХ МАРОК И ЛЮБОЙ СЛОЖНОСТИ НА ДОМУ. В РАБОТЕ ИСПОЛЬЗУЕМ ТОЛЬКО ПРОФЕССИОНАЛЬНОЕ ОБОРУДОВАНИЕ И НОВЫЕ КАЧЕСТВЕННЫЕ ЗАПЧАСТИ. БОЛЬШИНСТВО РЕМОНТОВ - ЗА ОДИН ПРИЕЗД. ГАРАНТИЯ ДО 2 ЛЕТ. СКИДКИ ПЕНСИОНЕРАМ. ТУЛА, ОБЛАСТЬ. 79-07-58, 8-930-791-07-58, БЕЗ ВЫХОДНЫХ.** (№238)

РЕМОНТ
СТИРАЛЬНЫХ МАШИН И ХОЛОДИЛЬНИКОВ
на дому
Много положительных отзывов
Без посредников, поэтому цены ниже
58-00-89
8-953-19-000-89

■ **РЕМОНТ ХОЛОДИЛЬНИКОВ, СТИРАЛЬНЫХ МАШИН ВСЕХ МАРОК У ВАС НА ДОМУ. ТУЛА И ОБЛАСТЬ. ВЫЗОВ и ДИАГНОСТИКА БЕСПЛАТНО. Гарантия. Квитанция. Без выходных. Пенсионерам СКИДКИ. 8(4872) 38-59-09, 8-920-274-89-89. ВИКТОР.** (№415, №416, №417)

■ **РЕМОНТ ХОЛОДИЛЬНИКОВ И СТИРАЛЬНЫХ МАШИН на дому по Туле и области. Гарантия. Качество.** 8-920-748-59-39. (№1494)
■ **РЕМОНТ СТИРАЛЬНЫХ МАШИН И ХОЛОДИЛЬНИКОВ НЕДОРОГО. БОЛЬШОЙ ОПЫТ. СКИДКИ ПЕНСИОНЕРАМ.** 58-00-89, 8-953-19-000-89. БЕЗ ВЫХОДНЫХ. (№239)
■ **РЕМОНТ ХОЛОДИЛЬНИКОВ. Гарантия.** 8-950-909-94-46. (№240)
■ **РЕМОНТ ХОЛОДИЛЬНИКОВ. Квитанция. Гарант.** 71-02-31. (№241)
■ **РЕМОНТ ХОЛОДИЛЬНИКОВ У ВАС ДОМА. Гарант.** 38-55-13. (№242)

■ **РЕМОНТ ХОЛОДИЛЬНИКОВ АТЛАНТ, СТИНОЛ, ИНДЕЗИТ и др., СТИРАЛЬНЫХ МАШИН. Гарантия. Тула, область. 8-950-912-95-68. Вадим. РЕМОНТИРУЮ САМ.** (№339)

■ **РЕМОНТ СТИРАЛЬНЫХ МАШИН И ХОЛОДИЛЬНИКОВ У ВАС ДОМА. Гарантия. Обслуживание. Качественные запчасти, всегда в наличии. Режим работы с 8.00 до 21.00, без выходных. Выезд в день обращения. Работаю без посредников. Владимир 8-950-902-52-05.** (№399)

■ **РЕМОНТ ХОЛОДИЛЬНИКОВ НА ДОМУ, В Т.Ч. СТИНОЛ. ГАРАНТ. ТУЛА, ОБЛ.** 8-905-623-68-13. (№413)

Ремонт ТВ, компьютеров. Интернет

■ **КВАЛИФ. РЕМОНТ ТЕЛЕ- (в т.ч. ЖК, ПЛАЗМА), ВИДЕО-. Гарантия. Низкие цены. Вызов беспл. 42-03-75, 8-920-276-63-90.** (№1857)
■ **ПРОФЕССИОНАЛЬНЫЙ РЕМОНТ ТЕЛЕВИЗОРОВ. Низкие цены, гарантия.** 45-41-59, 8-903-843-79-88. (№2279)
■ **РЕМОНТ ПО НИЗКИМ ЦЕНАМ ЛЮБЫХ ТЕЛЕВИЗОРОВ.** 38-54-44. (№14)
■ **КОМПЬЮТЕРНЫЙ МАСТЕР.** 8-953-955-22-55. (№87)
■ **РЕМОНТ ТВ. Гарант. 2 г. Стаж 30 л. ЦЕНТРАЛЬНЫЙ-ПРИВОКЗАЛЬНЫЙ р-н 8-953-959-53-80, ЗАРЕЧЬЕ-СОВЕТСКИЙ 38-55-15; ГЛУШАНКИ-ПРОЛЕТАРСКИЙ 8-953-186-34-43.** (№125)
■ **НЕДОРОГОЙ РЕМОНТ ТЕЛЕВИЗОРОВ, в т.ч. ЖК и ПЛАЗМА. Ремонт и подбор ПУЛЬТОВ ДУ. УСТАНОВКА ПРИСТАВОК ЦИФРОВОГО ЭФИРНОГО ТЕЛЕВИДЕНИЯ. Тула и обл.** 42-32-18, 8-920-276-71-48. (№152)
■ **НЕДОРОГОЙ РЕМОНТ ТЕЛЕВИЗОРОВ ВСЕХ МАРОК.** 37-66-57. (№176)
■ **ЛЮБАЯ НЕДОРОГАЯ КОМПЬЮТЕРНАЯ ПОМОЩЬ. Выезд в теч. часа.** 8-950-920-80-94, 58-67-01. (№419)

Сантехуслуги

■ **ЭМАЛЕВОЕ АЛКИДНОЕ ПОКРЫТИЕ ВАНН.** 47-07-68, 8-920-755-66-09, 8-919-074-17-68. (№2216)
■ **САНТЕХРАБОТЫ. Гарантия. Качество**. 35-49-42. (№13)
■ **САНТЕХРАБОТЫ: УСТАНОВКА УНИТАЗОВ, СМЕСИТЕЛЕЙ. МЕЛКИЙ РЕМОНТ.** 8-960-610-11-62, 33-36-38. (№273)
■ **ТУАЛЕТ, ВАННАЯ «ПОД КЛЮЧ». САНТЕХНИКА ЗА 1 ДЕНЬ: УНИТАЗ и др.** 8-920-751-53-16, 39-37-28. (№274)

■ **САНТЕХРАБОТЫ. МАСТЕР НА ЧАС. РЕМОНТ И ОТДЕЛКА. МастерГарант. ТУЛА 585-773; ЩЕКИНО 8-902-900-33-22.** (№277)

■ **БРИГАДА ОПЫТНЫХ САНТЕХНИКОВ ВЫПОЛНИТ ВЕСЬ СПЕКТР РАБОТ, В Т.Ч. РЕМОНТ И ОБУСТРОЙСТВО СКВАЖИН. Договор. Гарантия.** 8-920-777-25-80, 8-920-277-56-90. Сергей. (№458, №459)
■ **АКРИЛОВЫЕ ВАННЫ: ВКЛАДЫШИ, УСТАНОВКА. ЭМАЛИРОВКА.** 56-51-09, 8-950-919-36-77. (№15)
■ **САНТЕХРАБОТЫ. ПРОЧИСТКА КАНАЛИЗАЦИИ.** 42-98-07, 8-910-941-07-30, 8-929-073-51-76. (№105)
■ **САНТЕХНИК НА ЧАС. ВЫЗОВ В ЛЮБОЕ ВРЕМЯ. БЕЗ ВЫХ.** 8-980-723-76-70. (№292)

ЧАСТНЫЕ ОБЪЯВЛЕНИЯ

Каталог организаций Тулы
MYSLO.RU/ORGANIZATIONS

на правах рекламы

■ **САНТЕХРАБОТЫ ЛЮБОЙ СЛОЖНОСТИ ПРИ ТЕКУЩЕМ РЕМОНТЕ. УСТАНОВКА СЧЕТЧИКОВ С РЕГИСТР. Выезд в область.** 8-920-792-56-01, 40-03-56. (№313)

■ **АВАРИЙНАЯ ПРОЧИСТКА КАНАЛИЗАЦИОННЫХ ТРУБ ДАВЛЕНИЕМ ВОДЫ. Гарантия.** 8-903-845-55-25, 39-32-85, 8-910-943-57-30. (№329)

■ **САНТЕХНИК. ЗАМЕНА ТРУБ, УНИТАЗОВ, ВАНН, СМЕСИТЕЛЕЙ. ООО «Мастер-71». master-71.ru** 38-58-93, 8-953-44-333-44. (№348)

■ **ВОДОПРОВОД. КАНАЛИЗАЦИЯ, ОТОПЛЕНИЕ. ЗАМЕНА, МОНТАЖ. ООО «Мастер-71». master-71.ru** 38-58-93, 8-953-44-333-44. (№350)

■ **ЗАСОРЫ ЛЮБОЙ СЛОЖНОСТИ: КВАРТИРА, ЧАСТНЫЙ ДОМ, ПРОИЗВОДСТВО. Оперативно. Проф. оборудование. ООО «Мастер-71». master-71.ru** 38-58-93, 8-953-44-333-44. (№351)

■ **САНТЕХРАБОТЫ: ВОДОПРОВОД, ОТОПЛЕНИЕ, КАНАЛИЗАЦИЯ В КВАРТИРАХ, ЧАСТНЫХ ДОМАХ. ВЫЕЗД МАСТЕРА В ДЕНЬ ОБРАЩЕНИЯ. БЫСТРО, КАЧЕСТВЕННО, НЕДОРОГО. ДОГОВОР. ГАРАНТИЯ.** 8(4872) 79-24-14, 8-930-791-24-14. (№362)

■ **САНТЕХНИК. ЗАМЕНА ТРУБ, БАТАРЕЙ, КОТЛОВ.** 8-905-117-58-14. (№368)

■ **САНТЕХНИКА. МАСТЕР НА ЧАС и БОЛЕЕ. НАЛ/БЕЗНАЛ. ВОЗМ. СРОЧНЫЙ ВЫЗОВ.** 38-49-52, 8-905-117-58-14. (№369)

Строительство и ремонт

■ **ЭЛЕКТРИК. ЗАМЕНА ЭЛ/ПРОВОДКИ. 8-962-278-20-17.** (№264)

■ **РЕМОНТ И УСТАНОВКА ПЛАСТИКОВЫХ ОКОН. ВЫЕЗД БЕСПЛАТНЫЙ. БЕЗ ВЫХОДНЫХ. СКИДКИ. 8-953-191-11-11.** (№1856)

■ **ЭЛЕКТРИКА В ДОМАХ, КВАРТИРАХ: ЗАМЕНА ПРОВОДКИ, УСТАНОВКА И ПЕРЕНОС РОЗЕТОК И ВЫКЛЮЧАТЕЛЕЙ. НЕДОРОГО.** 8-905-629-77-88, 58-04-00. (№110)

■ **СРОЧНЫЙ ВЫЗОВ ЭЛЕКТРИКА. Качество. Гарантия. 8-930-89-27-111.** (№194)

■ **ПОКЛЕЙКА ОБОЕВ, ШПАКЛЕВКА, ЭЛЕКТРИКА и др. ДОСТАВКА МАТЕРИАЛОВ. ПЕНСИОНЕРАМ СКИДКИ.** 8-920-279-50-73. (№254, №255)

■ **ПРОФЕССИОНАЛЬНЫЙ РЕМОНТ И УСТАНОВКА ОКОН ОТ ПРОИЗВОДИТЕЛЯ. ПЕНСИОНЕРАМ СКИДКИ. БЕСПЛ. ВЫЕЗД В ДЕНЬ ОБРАЩЕНИЯ.** 8-953-427-13-38. (№261)

■ **ТУАЛЕТ, ВАННАЯ «ПОД КЛЮЧ».** 8-920-751-53-16, 39-37-28. (№272)

■ **РЕМОНТ ПЛАСТИКОВЫХ ОКОН, ЗАМЕНА УПЛОТНИТЕЛЕЙ, РЕГУЛИРОВКА, ЗАМЕНА ФУРНИТУРЫ, УСТ. ПВХ И МЕТАЛЛ. ОТКОСОВ. БЕСПЛ. ВЫЕЗД. 8-905-628-89-88.** (№283)

■ **ЛЮБАЯ КРОВЛЯ. ЗАБОРЫ. ПРИСТРОЙКИ. САНТЕХРАБОТЫ. Договор. Добросовестно.** 8-920-777-25-80, 8-920-277-56-90. Сергей. (№457)

■ **РЕМОНТ ПЛАСТИКОВЫХ ОКОН БЕЗ ВЫХОДНЫХ. ЗАМЕНА УПЛОТНИТЕЛЕЙ, РЕГУЛИРОВКА, ЗАМЕНА ФУРНИТУРЫ. УСТАНОВКА ОКОН И ОТКОСОВ ПВХ, ПОДОКОННИКОВ И Т.Д. 8-902-900-12-82.** (№464)

■ **ЭЛЕКТРИК, стаж 40 лет.** 8-910-945-18-04. (№1858)

■ **СТРОИТЕЛЬНЫЕ, РЕМОНТНЫЕ РАБОТЫ.** 8-906-626-77-55. (№2342)

■ **УКЛАДКА ЛАМИНАТА.** 8-906-626-77-55. (№2343)

■ **МастерОК. ВАННЫЕ «ПОД КЛЮЧ». ОБЛИЦ. ПЛИТКОЙ, КОРОБА, ПОТОЛОК. ЗАМ. ТРУБ и САНТЕХН. Двери, электрика и т.д. Консульт., доставка.** 30-38-45, 8-903-659-01-82. (№8)

■ **ПОКЛЕЙКА СТЕН, ПОТОЛКОВ. ПОКРАСКА.** 58-27-88. (№30)

■ **НАТЯЖНЫЕ ПОТОЛКИ. Быстро, качественно, дешево. РЕМОНТ.** 8-953-427-18-86. (№84)

■ **ЭЛЕКТРИК: ЗАМЕНА ЭЛ/ПРОВОДКИ, АВТОМАТОВ, РОЗЕТОК, ВЫКЛ. ПЕРЕНОС И ЗАМЕНА ЭЛ/СЧЕТЧИКОВ. УСТРАНЕНИЕ ДЕФЕКТОВ ЭЛ/ПРОВОДКИ (К/З). НАВЕСКА ЛЮСТР, БРА И ДР. МОНТАЖ НОВОЙ ЭЛ/ПРОВОДКИ. ОПЫТ РАБ. БОЛЕЕ 15 ЛЕТ.** 8-953-953-09-45. (№171)

■ **БАЛКОНЫ.** 8-920-745-12-09. (№204)

■ **РЕШЕТКИ. ДВЕРИ.** 8-920-745-12-09. (№205)

■ **СПИЛ. ОБРЕЗКА.** 8-920-745-12-09. (№206)

■ **ЛЕСТНИЦЫ.** 8-920-745-12-09. (№208)

■ **КРЫЛЬЦО, ПОРОГИ.** 8-920-745-12-09. (№209)

■ **ЗАБОРЫ.** 8-920-745-12-09. (№210)

■ **ТЕЧЕТ БАЛКОН.** 8-920-745-12-09. (№211)

■ **ВОРОТА.** 8-920-745-12-09. (№212)

■ **КЛАДОВКИ.** 8-920-745-12-09. (№213)

■ **ПЕРЕПЛАНИРОВКА.** 8-920-745-12-09. (№214)

■ **ДЕМОНТАЖ СТРОЕНИЙ.** 8-920-745-12-09. (№215)

■ **РЕМОНТ.** 8-920-745-12-09. (№216)

■ **ВЫВОЗ И ДЕМОНТАЖ МЕТАЛЛОЛОМА: чугунных ванн, холодильников, радиаторов, стиральных машин и пр. Вывоз мусора.** 8-905-115-72-68, 8-953-434-23-32. (№264)

■ **ВСЕ ВИДЫ ВНУТРЕННИХ РАБОТ. ПЕРЕПЛАНИРОВКА, ДИЗАЙН, САНТЕХНИКА, ОТОПЛЕНИЕ, ЭЛЕКТРИКА. ОТДЕЛОЧНЫЕ РАБОТЫ.** 8-910-949-73-93. (№290)

■ **МАСТЕР НА ЧАС. ВЫЗОВ В ЛЮБОЕ ВРЕМЯ. БЕЗ ВЫХ.** 8-902-907-97-59. (№291)

■ **РЕМОНТ «ПОД КЛЮЧ» ЛЮБОЙ СЛОЖНОСТИ. Контроль качества. Гарантия 1 год. Договор. Система скидок. ООО «Мастер-71»; master-71.ru** 58-58-93, 8-953-44-33-456. (№347)

■ **ВАННАЯ КОМНАТА «ПОД КЛЮЧ» ЗА 10 ДНЕЙ. Договор. Гарантия. ООО «Мастер-71». master-71.ru** 58-58-93, 8-953-44-33-456. (№349)

■ **ПЛИТКА. ДИКИЙ КАМЕНЬ. ЛАМИНАТ. ЛИНОЛЕУМ. ООО «Мастер-71». master-71.ru** 38-58-93, 8-953-44-333-44. (№352)

■ **ПОКЛЕЙКА ОБОЕВ, ШТУКАТУРКА, ШПАКЛЕВКА, ПЛИТКА, ЛЮБЫЕ ОТДЕЛОЧНЫЕ РАБОТЫ. ООО «Мастер-71». master-71.ru** 38-58-93, 8-953-44-333-44. (№353)

■ **ЭЛЕКТРИК. УСТРАНЕНИЕ НЕИСПРАВНОСТЕЙ. РЕМОНТ, ПОЛНАЯ ЗАМЕНА ЭЛЕКТРИКИ, ЗАМЕНА РОЗЕТОК, ВЫКЛЮЧАТЕЛЕЙ, ЛЮСТР. ООО «Мастер-71». master-71.ru** 38-58-93, 8-953-44-333-44. (№354)

■ **САЙДИНГ. ДАЧИ, ДОМА, КОТТЕДЖИ «ПОД КЛЮЧ». ЗАМЕР, ЗАКУПКА, ДОСТАВКА. Договор+смета=гарантия. ООО «Мастер-71». master-71.ru** 58-58-93, 8-953-44-33-456. (№357)

■ **МАСТЕР НА ЧАС. САНТЕХНИКА. ЭЛЕКТРИКА и мн. др. НАЛ/БЕЗНАЛ.** 38-49-52, 8-905-117-58-14. (№370)

■ **ОБЛИЦОВКА ПЛИТКОЙ.** 8-950-910-80-66. (№405)

■ **ПРОФЕССИОНАЛЬНЫЙ РЕМОНТ И ОТДЕЛКА КВАРТИР. ВСЕ ВИДЫ РАБОТ. Дмитрий.** 8-910-703-58-29.

■ **ОБЛИЦОВКА ПЛИТКОЙ.** 8-953-442-11-42. (№414)

■ **МАСТЕР ДЛЯ ВАС. РЕМОНТ КВАРТИР И ОФИСОВ: электрика, сантехника, гипсокартон, полы любой сложности. МЕЛКИЙ ДОМАШНИЙ РЕМОНТ. ПЛОТНИЦКИЕ РАБОТЫ. ТЕЛ.: 8 (4872) 21-45-90, 8-920-767-24-90.** (№314)

Транспортные услуги

■ **ГРУЗЧИКИ, ГАЗЕЛИ, ЗИЛы. Дешево. 24-69-25, 8-920-742-41-36.** (№1766)

■ **ОПЫТНЫЕ ГРУЗЧИКИ СО СВОИМ АВТО. НЕДОРОГО!** 79-24-20, 8-953-421-55-76. Дмитрий. (№2031)

■ **БРИГАДА ГРУЗЧИКОВ со своим а/м перевезет домашнюю, офисную мебель, стройматериалы в любое время.** 52-16-31, 8-905-629-07-39. (№237)

■ **ДОМАШНИЕ, ОФИСНЫЕ, ДАЧНЫЕ ПЕРЕЕЗДЫ. ГРУЗЧИКИ. Недорого.** 8-905-119-32-37. (№306)

■ **БРИГАДА ГРУЗЧИКОВ осущ. ПОГРУЗОЧНО-РАЗГРУЗОЧНЫЕ РАБОТЫ, ВЫВОЗ МУСОРА, ТАКЕЛАЖ и др. виды услуг. Быстро и дешево.** 8-903-697-90-54. (№157)

■ **ВЫВОЗ МУСОРА. ГАЗЕЛЬ. ЗИЛ. КАМАЗ. ГРУЗЧИКИ. СКУПКА МЕТАЛЛА. ТУЛА, ОБЛ.** 8-953-433-75-27. (№251)

■ **ГАЗЕЛИ, ГРУЗЧИКИ. Недорого.** 24-67-48. (№309)

■ **КВАЛИФИЦИРОВАННЫЕ ГРУЗЧИКИ И ЛЮБОЙ ТРАНСПОРТ. Недорого.** 8-953-434-84-17. (№310)

■ **ГРУЗОПЕРЕВОЗКИ: ГАЗель 4 м. ТУЛА, ОБЛАСТЬ.** 58-56-59. (№335)

■ **ПЕРЕВОЗ МЕБЕЛИ, ЛОМА, МУСОРА. ГРУЗЧ.** 8-902-900-81-80. (№439)

Прочие услуги

■ **ПРОФЕССИОНАЛЬНЫЙ СПИЛ И ОБРЕЗКА ЛЮБЫХ ДЕРЕВЬЕВ. ВЫВОЗ.** 8-920-774-46-79. (№2212)

■ **БЕСПЛАТНО ВЫВЕЗУ ИЛИ КУПЛЮ БАТАРЕИ, БЫТОВУЮ ТЕХНИКУ, ЛЮБОЙ МЕТАЛЛ.** 8-953-429-29-77. (№154)

■ **ДОМАШНИЙ МАСТЕР. РЕМОНТ, ЗАМЕНА, СБОРКА.** 8-950-908-02-57. (№163)

■ **ПРОФЕССИОНАЛЬНЫЙ СПИЛ САДОВЫХ ДЕРЕВЬЕВ. ВЫВОЗ ДЕШЕВО.** 8-920-742-41-36. (№307)

■ **БЕСПЛАТНО ВЫВОЗ МЕТАЛЛОЛОМА.** 24-69-25, 8-920-742-41-36. (№308)

■ **МастерОК. РЕМОНТ НА ЧАС: МЕБЕЛЬ, ГАРДИНЫ, ЭЛЕКТРИКА, ЗАМКИ, САНТЕХНИКА и др. БОЛЬШОЙ ОПЫТ.** 30-38-45, 8-903-659-01-82. (№7)

■ **БЕСПЛАТНО ВЫВЕЗУ ИЗ ДОМОВ, ДАЧ, ГАРАЖЕЙ МЕТАЛЛОЛОМ, БЫТТЕХНИКУ, БАТАРЕИ, ТРУБЫ, ХОЛОД., СТИР. МАШИНЫ, ГАЗ. ПЛИТЫ.** 8-953-951-951-9. (№155)

■ **СПИЛ. ОБРЕЗКА.** 8-920-745-12-09. (№207)

■ **СПИЛ ДЕРЕВЬЕВ ЛЮБОЙ СЛОЖНОСТИ (АВТОВЫШКА). ТУЛА, ОБЛАСТЬ.** 8-953-969-80-29. (№225)

■ **СПИЛ АВАРИЙНЫХ ДЕРЕВЬЕВ ЛЮБОЙ СЛОЖНОСТИ, русские. Недорого. АВТОВЫШКА. Тула, область.** 8-902-905-01-75. (№226)

■ **ВЫВОЗ МУСОРА. СНОС ЛЮБЫХ СТРОЕНИЙ. РУССКИЕ, НЕДОРОГО.** 8-953-969-80-29. (№227)

■ **СНОС ЛЮБЫХ СТРОЕНИЙ (домов, дач, сараев и др.). ВЫВОЗ МУСОРА. Недорого, русские.** 8-902-905-01-75. (№228)

■ **УБОРКА ПОМЕЩЕНИЙ. ВЫВОЗ МУСОРА.** 8-953-969-80-29. (№229)

■ **ВЫВОЗ МУСОРА. УБОРКА ПОМЕЩЕНИЙ И ТЕРРИТОРИЙ.** 8-906-533-64-23. (№230)

■ **ПРЕДПРОДАЖНАЯ ПОДГОТОВКА САДОВЫХ УЧАСТКОВ И ТЕРРИТОРИЙ. ОБРЕЗКА ПЛОДОВЫХ ДЕРЕВЬЕВ. ВЫВОЗ ПОРУБОЧНЫХ ОСТАТКОВ. Тула, область.** 8-953-969-80-29. (№231)

■ **СПИЛ АВАРИЙНЫХ ДЕРЕВЬЕВ, БЛАГОУСТРОЙСТВО ТЕРРИТОРИИ. ВЫВОЗ МУСОРА. СКУПКА МЕТАЛЛОЛОМА. ТУЛА И ОБЛАСТЬ.** 8-953-956-19-94. (№248)

■ **СКУПКА МЕТАЛЛОЛОМА. ТУЛА, ОБЛАСТЬ.** 8-953-956-19-94. (№252)

■ **ВЫВОЗ И ДЕМОНТАЖ МЕТАЛЛОЛОМА: чугунных ванн, холодильников, радиаторов, стиральных машин и пр. Вывоз мусора.** 8-905-115-72-68. (№262)

■ **ВЫВОЗ И ДЕМОНТАЖ МЕТАЛЛОЛОМА: чугунных ванн, холодильников, радиаторов, стиральных машин и пр. Вывоз мусора.** 8-953-434-23-32. (№263)

■ **СПИЛ АВАРИЙНЫХ ДЕРЕВЬЕВ ЛЮБОЙ СЛОЖНОСТИ, без предоплат, недорого, русские. АВТОВЫШКА. Тула, область.** 8-905-115-72-68. (№265)

■ **СПИЛ АВАРИЙНЫХ ДЕРЕВЬЕВ ЛЮБОЙ СЛОЖНОСТИ, без предоплат, недорого, русские. АВТОВЫШКА. Тула, область.** 8-953-434-23-32. (№266)

■ **ПРЕДПРОДАЖНАЯ ПОДГОТОВКА САДОВЫХ УЧАСТКОВ И ТЕРРИТОРИЙ. ОБРЕЗКА ПЛОДОВЫХ ДЕРЕВЬЕВ. Тула, область.** 8-905-115-72-68. (№267)

■ **ПРЕДПРОДАЖНАЯ ПОДГОТОВКА САДОВЫХ УЧАСТКОВ И ТЕРРИТОРИЙ. ОБРЕЗКА ПЛОДОВЫХ ДЕРЕВЬЕВ. Тула, область.** 8-953-434-23-32. (№268)

■ **СПИЛ АВАРИЙНЫХ ДЕРЕВЬЕВ ЛЮБОЙ СЛОЖНОСТИ. НЕ ПОСРЕДНИК. НЕДОРОГО. ВЫВОЗ ПОРУБОЧНЫХ ОСТАТКОВ. Тула, область.** 8-920-273-51-63. (№269)

■ **ПРЕДПРОДАЖНАЯ ПОДГОТОВКА САДОВЫХ УЧАСТКОВ И ТЕРРИТОРИЙ. ОБРЕЗКА ПЛОДОВЫХ ДЕРЕВЬЕВ. ВЫВОЗ ПОРУБОЧНЫХ ОСТАТКОВ. Тула, область.** 8-920-273-51-63. (№270)

■ **ОБРЕЗКА ПЛОДОВЫХ ДЕРЕВЬЕВ. ОПРЫСКИВАНИЕ ОТ НАСЕКОМЫХ, ПОБЕЛКА. БИОГУМУС сыпучий. ПРОДАЖА ПЕРЕГНОЯ. ПЛОДОВЫЕ И ДЕКОРАТИВНЫЕ САЖЕНЦЫ.** 8-950-909-16-49, 8-950-927-03-75. (№297)

■ **ПЕРЕТЯЖКА МЕБЕЛИ В ТУЛЕ И ОБЛАСТИ. 8-980-721-76-55.** (№298)

■ **ОБРЕЗКА ПЛОДОВЫХ ДЕРЕВЬЕВ. УБОРКА ДАЧНЫХ УЧАСТКОВ.** 8-906-533-64-23. (№391)

■ **СПИЛ И ОБРЕЗКА ПЛОДОВЫХ ДЕРЕВЬЕВ И КУСТАРНИКОВ. ВЫВОЗ ВЕТОК. УБОРКА ТЕРРИТОРИЙ.** 8-915-699-68-16. (№392)

■ **СЕЗОННАЯ ОБРЕЗКА САДОВЫХ ДЕРЕВЬЕВ. ВЫВОЗ ВЕТОК. УБОРКА ДАЧНЫХ УЧАСТКОВ.** 8-902-905-01-75. (№393)

■ **МЕБЕЛЬ НА ЗАКАЗ. СБОРКА И УСТАНОВКА НОВОЙ МЕБЕЛИ, в т.ч. встраивание техники. РЕМОНТ КОРПУСНОЙ и ПЕРЕТЯЖКА МЯГКОЙ МЕБЕЛИ. РЕСТАВРАЦИЯ СТАРИННОЙ МЕБЕЛИ. Быстро и качеств., без вых. 8-950-918-39-99, 8-915-690-27-77.** (№271)

Хочу сказать спасибо!

Говорить добрые слова людям так легко и приятно. Поэтому не стесняйтесь выражать свои эмоции. Пишите нам, и ваше искреннее спасибо увидит вся Тульская область.

Сердечная благодарность **работникам АО «КБП», образовательного центра №39, родным и друзьям** за оказанную помощь в организации похорон **Геннадия Николаевича Баранова.**

Родные.

Огромное сердечное спасибо губернатору Тульской области **Алексею Геннадьевичу Дюмину** за ремонт дороги в д. Зубково по ул. Центральной до дома №3, где жильцы домов №2 и №3 все годы в осенне-весенние дни утопали в грязи. Это будет первый год и первая весна для жителей красна – в первые весенние дни по асфальту пойдут они. Спасибо Вам за вашу добросовестную работу, внимание к людям, порядочность и уважение к сельским жителям, заботу о них. Жители д. Зубково Белевского района также надеются на Вашу помощь в решении вопроса о ремонте дороги от ул. Горной до сельского кладбища, по которой невозможно проехать и пройти, одни ямы и канавы на пути. Люди верят Вам и надеются, что пройдут по хорошей дороге и поклонятся могилам своих родственников, дойдут до памятника героям Великой Отечественной войны, павшим в бою за Родину свою.

С уважением, баба Рая с белевского края по просьбе жителей д. Зубково, где сельские жители чтут традиции и памятные даты, уважают тех, кто заботится о людях, работает на улучшение их жизни и неравнодушен к населению.

Официально

Жилье в Туле будут строить по новым правилам

На заседании градостроительно-земельного совета под председательством главы тульского правительства Валерия Шерина утвердили новые градостроительные регламенты.

Участники заседания рассмотрели ряд вопросов в сфере городского строительства и землепользования.

Участок земли в Новомосковске отдадут под добычу строительного известняка, а в Дубенском, Куркинском и Ясногорском районах на бывших землях сельхозназначения планируют добывать строительный песок.

ПАО «Тулачермет» и ООО «Тулачермет-Сталь» расширят свои владения: предприятиям передадут участок для строительства объектов второй очереди литейно-прокатного комплекса и размещения ряда других объектов. Будет создано порядка 4000 рабочих мест. Министерству природных ресурсов и экологии поручено создать зеленый щит вокруг предприятия.

На ул. Большой в Горелках появится новый жилой комплекс, состоящий из трех домов и четырехуровневой парковки. Там же построят почтовое отделение, пункт полиции, амбулаторию и детский сад на 240 мест. Предусмотрено обустройство пешеходного тротуара до Гарнизонного проезда.

Скорректирована концепция застройки микрорайона Новая Тула в д. Нижняя Китаевка. В течение 10 лет планируется возвести микрорайон площадью 94 га, где будут жить порядка 25 тысяч человек. Часть новых квартир планируется использовать для переселения граждан из аварийного жилья и предоставления детям-сиротам.

Жилой комплекс «Притяжение» расположится в поселке Петровский, вдоль Одоевского шоссе. Там же появится детский сад на 75 мест и пункт полиции.

Также утверждено строительство 4-й очереди ЖК «Современник» на ул. Оборонной – двух домов высотой от 12 до 25 этажей и надземного паркинга. Дополнительно застройщик проработает выезд из микрорайона на ул. Некрасова. Рядом планируется размещение детского сада на 150 мест. Застройщик предоставит помещения под пункты правопорядка.

Участники заседания одобрили строительство четырехэтажного частного выставочного зала на ул. Пушкинской в Туле. Здание гармонично впишется в городскую среду.

Градостроительно-земельный совет поддержал внесение изменений в градостроительные регламенты правил землепользования и застройки Тулы. Новые нормативы по плотности застройки и необходимому количеству парковочных мест позволят рационально использовать участки под строительство и позволят сделать новые районы комфортнее.

> Прекрасная половина человечества

■ **ПОМОЩЬ ПРОФЕССИОНАЛЬНОГО АСТРОЛОГА И ПСИХОЛОГА В ОБРЕТЕНИИ ЛЮБВИ И СЕМЬИ. КЛУБ ЗНАКОМСТВ, ФЛИРТ-ВЕЧЕРИНКИ. ОПЫТ РАБОТЫ 20 ЛЕТ. 8-953-424-17-36, ВК @anzhela.astrolog** (№404) - Реклама

■ **БРАЧНОЕ АГЕНТСТВО «ПРАЙМ», РАБОТАЕМ УЖЕ 8 ЛЕТ. РЕКОМЕНДАЦИИ КЛИЕНТОВ. САЙТ prime-tula.ru См. ФОТОГАЛЕРЕИ. 8-980-722-45-04, 8-953-958-21-23.** (№460) – Реклама

■ Женщина 153/62, без в/п, скромная, очень серьезная, не корыстная познакомится только для серьезных отношений и создания семьи с надежным, свободным мужчиной из Тулы, от 60 до 65 лет, материально обеспеченным, со своим жильем. Внимательно читайте и думайте! Если можно, СМС о себе. Молодых, женатых, пьющих, сексуально озабоченных и из м.л.с. прошу не звонить. Тел. 8-950-910-17-19, после 12.00.

■ Тулячка 37/172, приятной внешности, с реальными взглядами на жизнь. Познакомлюсь с состоявшимся, одиноким, надежным во всех отношениях мужчиной 38-45 лет для серьезных отношений. Из м.л.с. не беспокоить. Тел. 8-919-086-25-17.

■ Тулячка 65/160, приятной внешности, умеющая искренне понимать и делать добро. Для близкого друга создам атмосферу заботы, уюта и тепла. Познакомлюсь с одиноким, мудрым, надежным мужчиной. Тел. 8-920-775-16-11.

■ Привлекательная, хозяйственная женщина с в/о, 55/162/70, познакомится для серьёзных отношений с надёжным мужчиной 55-60 лет; желательно авто для ускорения встречи. Нерусских, альфонсов, судимых, пьяниц прошу не беспокоить. Звонить с 15 до 20 час. по тел. 8-920-796-39-58.

■ Порядочная тулячка 52/165/60, без в/п, познакомится с русским, добрым, некурящим мужчиной 50-60 лет. Тел. 8-920-776-33-98.

■ Приятная, свободная, состоявшаяся, интеллигентная женщина 48/180 познакомится со свободным, здоровым, уверенным в себе русским мужчиной, туляком 50-55 лет, ростом выше 180 см. Вы – автолюбитель, вы намерены построить серьёзные отношения. Отвечу только на звонок. Иногородних прошу не беспокоить. Тел. 8-905-117-64-70.

■ Свободная женщина 54/155/60 познакомится с русским несудимым мужчиной. Тел. 8-902-906-22-35.

■ Тулячка, свободная женщина приятной внешности, 54/160/70, без в/п, с в/о, хозяйственная, порядочная, с чувством юмора, хочет познакомиться с надежным мужчиной до 65 лет, в/п в меру. Для серьезных отношений. Пьющих, альфонсов, судимых прошу не обращаться. Звонить строго до 21 часа. Тел. 8-906-534-57-58.

■ Женщина 55 лет, тулячка, познакомится с порядочным мужчиной. Тел. 8-953-964-67-48.

■ Одинокая независимая женщина, 64/160/78, без серьезных проблем, с разносторонними интересами, хорошая хозяйка, имею дачу. Желаю познакомиться с мужчиной, независимым вдовцом, близким по возрасту. Для серьезных отношений. Тел. 8-950-905-54-07.

■ Женщина 71 года, рост 155 см, вес 62 кг. Желаю познакомиться с добрым русским мужчиной 72-80 лет, без в/п. Тел. 8-950-907-27-33.

■ Тулячка 55 лет, 167/60, с в/о, интеллигентная, спокойная, ведущая активный образ жизни (культура, спорт, путешествия), познакомится с одиноким туляком – любознательным, трудолюбивым. Женатых, иногородних, скупых просьба не беспокоить. На СМС и дневные звонки не отвечу. Просьба звонить с 19 до 22 час. Тел. 8-950-921-86-42.

■ Порядочная женщина 52/168/69 познакомится с добрым свободным мужчиной от 53 лет. Тел. 8-953-959-54-63, строго с 18 до 19 час.

■ Ищу девушку из детского дома, желательно с 3-й группой инвалидности, для совместного проживания в благоустроенной квартире. Тел. 23-62-69.

■ Вдова 64/162/67 из г. Узловая. Ищу мужчину без в/п, без грибковых инфекций ногтей, без животных, одинокого, скромного, с достатком от 20 тыс. руб., от 65 лет, не озабоченного. Переезд к вам в квартиру в любой город. Тел. 8-953-185-91-38, звонить с 19.00 до 21.00.

■ Приятная женщина пенсионного возраста, вдова, желает познакомиться с надежным порядочным мужчиной, желательно туляком или из ближнего пригорода, возраст в пределах разумного; наличие автомобиля приветствуется. Судимых и пьющих прошу не обращаться. Тел. 8-920-747-06-27.

■ Женщина 56/164, приятной внешности и полноты, вдова, открытая, добрая, хорошая хозяйка, люблю порядок и уют, независимая от детей и внуков, без м/п и ж/п, познакомится с одиноким мужчиной, желательно вдовцом близкого возраста, простым, надежным, добрым, имеющим собственное жилье, для серьезных отношений. Пьющих, судимых, нерусских прошу не звонить. Тел. 8-919-075-27-97, после 18.00.

■ Интеллигентная, привлекательная вдова пенсионного возраста, с в/о, 162/56, желает познакомиться с вдовцом-туляком с в/о, без м/п, ж/п, в/п, свободным от детей и внуков, 72-76 лет, ростом не ниже 174-178 см, приличного телосложения, для серьезных отношений. Ценю порядочность, честность, верность, доброту, любовь и уважение к женщине. Приветствую наличие хобби (музыка, техника, спорт, любовь к природе). Проблемным, из м.л.с., молодым, альфонсам и не отвечающим написанному мной просьба не беспокоить. Предпочтение военным. Тел. 8-915-784-52-87.

■ Вдова 68 лет, 175/90, без в/п. Ищу мужчину своих лет, без в/п, несудимого, с мягким характером, для совместного проживания в сельской местности. Тел. 8-950-909-09-85.

■ Женщина 61 г. желает встретить надежного, заботливого, нежадного мужчину, желательно вдовца, а лучше военного в возрасте 60-64 лет, для серьезных отношений. Наличие автомобиля приветствуется. Просто для интима не беспокоить! Тел. 8-950-924-32-93.

■ Вдова 68 лет, 165/80, без в/п, проживаю в сельской местности. Ищу мужчину, вдовца своих лет, с мягким характером, без в/п, с проживанием на моей территории. Тел. 8-953-968-15-12.

■ Познакомлюсь с мужчиной для отношений. Мне 57 лет, живу в Туле. О себе при встрече. Тел. 8-962-272-63-26.

■ Женщина 61/164/75 желает познакомиться с вдовцом без материальных и жилищных проблем, независимым от детей и внуков, для серьезных отношений. Тел. 8-950-909-16-13.

■ Женщина 55 лет, без в/п, работаю. Познакомлюсь с мужчиной 55-60 лет, без в/п, со своей жилплощадью. Судимых и пьющих прошу не обращаться. Тел. 8-902-847-44-03.

■ Познакомлюсь с мужчиной без в/п, свободным от детей и внуков. Мне 75 лет, хожу с тросточкой, живу одна в новостройке в Заречье. Из м.л.с. прошу не обращаться. Звонить с 13.00 до 23.00. Тел.: 8-902-754-08-58, 8-915-697-18-57.

■ Приятная женщина 49 лет, рост 170, познакомится с порядочным мужчиной для серьезных отношений. Новомосковск, тел. 8-920-766-51-73.

■ Женщина 65 лет желает познакомиться с мужчиной 65-70 лет, желательно вдовцом. Пьющим и из м.л.с. не беспокоить. Тел. 8-953-961-18-80.

■ Тулячка 51/172/85, приятной внешности, с в/о, активная, оптимистичная, люблю создавать уют, путешествовать, природу, животных. Познакомлюсь только со свободным туляком, добрым и порядочным, без в/п и ж/п. Тел. 8-952-186-39-24.

■ Надеюсь на встречу с порядочным мужчиной от 66 до 73 лет (желательно вдовцом и туляком), которому хочется теплых душевных отношений. Мне 70 лет, вдова, в/о, приятной внешности и полноты, добрая, открытая, уважительная. Тел. 8-950-900-05-82.

■ Женщина 70 лет, живу возле Комсомольского парка в Туле, познакомлюсь с самодостаточным мужчиной близкого возраста, туляком, для интересного общения и совместных прогулок. Женатых, имеющих проблемы с жильем прошу не беспокоить. Звонить после 17.00, можно до 24.00. Тел. 8-953-970-45-79.

■ Ищу себе достойную пару – мужчину 45-60 лет, без пристрастия к спиртному. Мне 55, высшее образование, москвичка, постоянно живу в деревне. Прошу звонить после 20.00. Тел. 8-950-902-22-65. Ирина.

■ Женщина 45 лет, рост 167 см, познакомится с мужчиной до 55 лет, из Тулы или области, для серьезных отношений. Тел. 8-950-900-59-88.

■ Желательно проживающим в городском округе Серпухов. Звонить во вторник и среду с 18.00 до 20.00 по тел. 8-985-449-28-43.

■ Добрая женщина из Тулы, 59/164/73, мечтает встретить интеллигентного состоявшегося мужчину со своим жильем, садом. Сначала для дружбы и общения. Интим не предлагать. Тел. 8-953-195-37-52.

■ Одинокая порядочная женщина, 60/168/80, не пью, не курю, вдова, детей не было. Жильем обеспечена, проживаю в районном городе, работаю. Познакомлюсь с русским, серьезным, порядочным, хозяйственным мужчиной от 60 до 70 лет, непьющим, несудимым, не зависящим от детей и внуков, проживающим в частном благоустроенном доме, для совместного проживания. Читайте внимательно, звоните обдуманно, до 22.00. Тел. 8-961-264-31-58.

■ Женщина 56 лет, рост 164 см, желает познакомиться с самодостаточным мужчиной без в/п и жилищных проблем. Тел. 8-953-443-18-82.

■ Женщина 66 лет желает познакомиться с мужчиной для семейной жизни. Подробности по тел. 8-903-421-39-04.

■ Стройная, красивая тулячка спортивного телосложения, 38/168/50, целеустремленная, сильная духом, реализованная в жизни, с в/о, есть ребенок. Познакомится с сильным, интеллигентным туляком без м/п, до 50 лет, для серьезных отношений. Обращ. по тел. брачного агентства «МАСТЕРСКАЯ АМУРА»: 8-953-42-41-736.

> Сильная половина человечества

■ Ищу жену! Надёжный свободный туляк, высокий брюнет, с в/о, работаю, жильем и материально обеспечен, без вредных привычек, увлечения – книги, театр, литература, с чувством юмора. Ищу приятную невысокую женщину до 45 лет, со схожими жизненными ценностями, для взрослых партнерских отношений и создания семьи. От вас верность, любовь к семейному очагу и уюту. Заботу и поддержку гарантирую. Звонки и СМС о себе. Тел. 8-902-751-49-73.

■ Мужчина 58 лет, туляк, познакомится с женщиной для проведения совместного досуга, чтобы скрасить одиночество. Тел. 8-953-426-95-89.

■ Туляк 58/174/70 познакомится с женщиной. Тел. 8-950-90-90-267.

■ Мужчина приятной внешности, средних лет, 173/76, без в/п, с в/о, есть автомобиль. Познакомлюсь с женщиной не старше 52 лет, стройной, желательно тулячкой. В перспективе возможен брак. Звоните. Тел. 8-952-017-35-54.

■ Обеспеченный мужчина из Тулы, с в/о, без в/п, познакомится с женщиной от 45 до 53 лет, вес до 70 кг, без вредных привычек, из Тулы или области, для серьезных отношений. Тел. 8-953-442-77-30.

■ Мужчина 69 лет, в/о, без в/п, рост 172 см, вес 72 кг, приглашает женщину для общения и совместного проведения досуга. Тула, тел. 35-81-45.

■ Мужчина 58 лет, инвалид, проживает в 2-комн. квартире. Желает познакомиться с одинокой женщиной для серьезных отношений. Уход не требуется. Тел. 8-950-908-02-24.

■ Молодой человек 42 лет. Ищу спутницу жизни 26-27 лет, можно с инвалидностью 3-й гр. Тел. 8-953-192-14-38.

■ Артамонов Сергей Александрович ищет Кулешову Елену Сергеевну 1973 (1976) г.р. Тел.: 8-950-926-88-16, 8-950-926-88-39.

■ Мужчина 45 лет, инвалид 1-й гр. (ноги не ходят с детства), есть свое жилье, познакомится с доброй, отзывчивой женщиной 35-45 лет, без в/п, со своей жилплощадью в Туле, которая согласна проживать со мной и вести общее хозяйство. Согласен на переезд. Звоните только с серьезными намерениями. Тел.: 8-950-926-88-16, 8-950-926-88-39.

■ Парень познакомится с доброй, скромной девушкой 28-35 лет, ростом от 145 до 165 см, не склонной к полноте, желательно с легкой или 3-й группой инвалидности, но не обязательно, для создания семьи и брака. Я инвалид 3-й гр. (общее заболевание), небольшого роста и веса, работаю и получаю пенсию, есть жилье. Вы из Тулы или из области, согласны на переезд ко мне. Алчных прошу не беспокоить. Пишите о себе. Тел. 8-905-628-81-06.

■ Веселый, порядочный, спокойный и уравновешенный мужчина 54 лет ищет хозяйственную, добрую, простую женщину от 40 до 45 лет, не склонную к полноте, из Тулы или области, для создания надежной семьи. Тел. 8-953-440-26-65.

■ Ищу жену. Мужчина 59 лет, 184/83, вдовец, трудолюбивый, работаю, с чувством юмора, в/п в меру. Познакомлюсь с женщиной 50-60 лет из сельской местности, худенькой, с чувством юмора, оптимисткой. Согласен на переезд. Тел. 8-952-189-73-94.

■ Я готов принести тебе розы и прижаться щекою к щеке, но не видно дороги, по которой идешь ты ко мне. Люблю домашний уют. Зовут Александр, рост 170 см, вес 60 кг. Ценю женственность, нежность, преданность, верность. Вам от 30 до 40 лет. Тульская обл., г. Донской, г/п, д/в Янюшкину А. В.

■ Туляк 54 лет, без в/п, есть а/м, познакомится с женщиной около 50 лет. Из области прошу не обращаться. Тел. 8-953-428-71-69.

■ Ищу девушку до 40 лет для серьезных отношений. Тел. 8-950-929-62-13.

■ Порядочный туляк 41/182, без в/п, познакомится с девушкой, женщиной. Люблю домашний уют и природу. При взаимной симпатии возможно создание семьи. Тел. 8-953-963-28-03.

■ Буду рад познакомиться со стройной женщиной до 35 лет, желательно из Тулы. Отвечу всем. Тел. 8-950-928-98-37.

■ Мужчина 58 лет, без в/п, со своим домом, познакомится с женщиной 50-55 лет, желательно из Советского или Привокзального р-нов Тулы. Тел. 8-953-199-32-83.

■ Вдовец, 61 год, на пенсии. Хочу встретить женщину до 57 лет, свободную от детей и внуков, на всю оставшуюся жизнь. Тел. 8-950-913-17-83.

■ Туляк 54/174/84, добрый, приятной внешности, желает познакомиться с дамой до 50 лет. Тел. 8-953-427-46-80.

■ Познакомлюсь с некурящей женщиной 35-45 лет для проведения совместного досуга и поездок на море. Тел. 8-910-553-14-74.

■ Ищу женщину милую, одинокую, скромную, для создания семьи. Мне 63 года, рост 174 см. Проявлю заботу, внимание ко всем вашим капризам. Тел. 8-919-074-83-49.

■ Туляк 59 лет, 176/65, без ж/п и м/п, в/п в меру, познакомится с приятной женщиной до 55 лет, вес до 70 кг, для серьезных отношений. Тел. 8-915-788-06-89.

■ Мне 45/170/60, обычной внешности, жилплощадью обеспечен. Для создания семьи познакомлюсь с простой девушкой до 35 лет, без в/п и детей, можно с инвалидностью 2-3-й гр. Тел. 8-950-923-70-52.

■ Ищу девушку, женщину до 43 лет, желательно с инв. 3-2-й гр. Мне 40 лет, рост 180 см, инвалид 3-й гр. Тел. 8-902-908-75-47.

■ Туляк, начальник отдела завода, на пенсии, без в/п. Успешно использую методику омоложения. Познакомлюсь с женщиной для совместного проживания (оплачу комнату недорого), кроме Заречья, Серебровки и Мясново. Регистрация не нужна. Тел. 8-958-663-05-86.

■ Мужчина 50 лет, рост 177 см, вес 68 кг, женится на худенькой женщине до 37 лет, одинокой, можно с небольшой инвалидностью, не ленивой, без в/п, не злой. Сам я работящий, обеспеченный, без в/п, буду относиться с любовью и уважением. Тел. 8-950-917-97-72.

■ Молодой человек, 31/189/90, интересный внешне, инв. 2-й группы после аварии, самостоятельный, спортивный, познакомится с девушкой своего возраста для серьезных отношений. Максим. Тел.: 8-953-420-81-15, 8-950-918-28-93.

■ Ищу одинокую женщину 50-60 лет, без особых претензий, спокойную, хозяйственную. Тула или область. Тел. 8-953-438-84-24.

■ Молодой человек 37/170/90, туляк, порядочный, без в/п, несудимый. Люблю домашний уют, природу, собирать грибы, ягоды. Читаю книги, смотрю телевизор. Хочу встретить вторую половину 27-37 лет для серьезных отношений. Тел. 8-953-441-68-10.

■ Мужчина 65/173/72, полный сил и энергии, ищет свою любовь. Хочу познакомиться с женщиной худощавого телосложения, романтического склада характера, 50-55 лет, для совместной жизни в любви, радости и счастье. Анатолий. Тел. 8-916-090-47-83.

■ Порядочный мужчина из г. Узловая, 54/160/67, без в/п, добрый, скромный, трудолюбивый, повар 3-го разр. Люблю собирать грибы, ягоды. Ищу стройную серьезную женщину 32-50 лет, без в/п, добрую, которой нужна семья. Где вы? Мне так одиноко. Переезд к вам. От вас СМС, звонки. Вадим. Тел. 8-920-754-29-70.

■ Туляк 54/174/84, добрый, приятной внешности, желает познакомиться с дамой до 50 лет. Тел. 8-953-427-46-80.

■ Мужчина 59 лет, без в/п, познакомится для создания семьи с женщиной до 60 лет. Тел. 8-953-957-84-47.

Наших дорогих
Галину Александровну,
Анатолия Александровича
и Нину Александровну
поздравляем с юбилеем!

Желаем радости всегда и настроенья бодрого,
Не знать печали никогда и в жизни всего доброго.
Никогда не унывать, не видеть огорчения
И дни с улыбкой начинать, как в этот день рождения!

С уважением и любовью, Игорь, Юлия, родные.

■ Туляк 61 г. желает познакомиться с тулячкой 50 лет, не склонной к полноте. Звоните в любое время. Тел. 8-950-907-29-15.

■ Сельский мужчина, простой, без в/п, среднего возраста, 178/83, разведен, образование высшее техническое. Познакомлюсь для серьезных отношений со стройной женщиной 45-60 лет, ростом до 160 см, без лишнего веса, без в/п и жилищных проблем, бескорыстной, желательно из Ефремова. Возможен переезд. Тел. 8-908-143-14-85.

■ Ищу женщину, которая разделит со мной мою тяжелую жизнь. Мне 40 лет, инвалид 1-й группы, ДЦП, обслуживаю себя сам. Серьезные отношения. Тел. +7-920-743-38-40.

■ Здравствуйте, меня зовут Сергей, я из Тулы, мне 42 года, рост 168 см, вес 85 кг, глаза голубые, волосы тёмные, по знаку зодиака Водолей, холост, не судим, детей нет, проживаю в собственной однокомнатной квартире в Зареченском районе. Познакомлюсь для серьёзных отношений, создания семьи, совместной жизни. Кого заинтересовал, буду ждать звонка по номеру телефона +7(953)441-13-29.

■ Вдовец 63 лет, 177/80. Ищу женщину не старше 60 лет для совместного проживания. Имею свой дом, без в/п. Желателен переезд ко мне, с ним помогу. На СМС не отвечу. Звонить до 20.00. Тел. 8-962-278-28-33.

■ Взойди же ты в моей судьбе, как лучик солнца золотой. Плохого я не сделаю тебе, лишь ты осталась бы со мной. Ищу женщину до 57 лет, не склонную к большой полноте, активную, с веселым нравом. Живу в Туле, один, в частном доме. Сексуально здоров. 67/170/65. Тел. 8-902-840-52-93.

■ Молодой человек 42 лет познакомится с хрупкой девушкой. Тел. 8-953-432-01-51.

■ Мужчина 62 лет ищет женщину, желательно живущую в частном доме. Тел. 8-902-900-12-48.

■ Образованный, спортивный, обеспеченный мужчина для серьезных отношений познакомится с девушкой, ведущей активный образ жизни. Живу в центре Тулы. Тел. 8-953-187-31-28.

■ Обычный мужчина 49 лет желает познакомиться с обычной женщиной до 52 лет. Тел. 8-910-077-85-14.

■ Обеспеченный мужчина без каких-либо проблем, 56/174/85, спортивного телосложения, познакомится для создания семьи с симпатичной, доброй, ласковой женщиной от 40 до 50 лет, рост от 162 до 170 см, вес до 60 кг, из Тулы или области. Тел. 8-952-019-61-71.

■ Высокий мужчина 40 лет познакомится с простой, доброй женщиной из Тулы для серьезных отношений. Тел. 8-953-960-93-17.

■ Свободный молодой человек, 27/170/70, без в/п, несудимый, работаю. Желаю познакомиться с женщиной из Тулы или области, полной или худенькой (значения не имеет), одинокой, для приятного времяпрепровождения. Мои хобби: рыбалка, люблю собирать грибы, ягоды, многое др. Подробнее при звонке или по СМС. Тел. 8-950-920-60-62.

■ Мужчина 49 лет, 170/70, в/о, без в/п, материально и жильем обеспечен, познакомится с порядочной женщиной 35-45 лет, можно с ребенком, для создания семьи. Проживание у меня (курорт «Краинка»). Тел. 8-903-035-95-82.

■ Мужчина 67/170/72 со ср. техн. образованием, с жильем, познакомится с интеллигентной женщиной до 60 лет (вес до 60 кг), без в/п, для дружеских отношений. Веду здоровый образ жизни, люблю экскурсии, путешествия. Тел.: 30-13-45, 8-906-539-88-18.

■ Светит солнышко в окошко, мне тепло в его лучах. Мы полюбимся немножко, чай попьем мы при свечах. Желательна тетенька до 57 лет, не склонная к большой полноте, активная, с веселым нравом. Живу в Туле один в частном доме. 67/170/65. Тел. 8-902-840-52-93.

СЛОБОДА myslo.ru ГАЗЕТА РОДНОГО ГОРОДА для всей семьи

КУПОН БЕСПЛАТНОГО ОБЪЯВЛЕНИЯ

Для рубрик "Знакомства" и "Животные": "Отдаю в добрые руки", "Помогите найти"

Текст объявления:

Ваши данные для контроля (не публикуются):
Ф.И.О. _____
Адрес, телефон _____

Адрес для писем: 300026, Тула-26, а/я 1431.

Читайте online версию газеты на
MYSLO.RU/PRESSA

Карта погоды на четверг 1 апреля

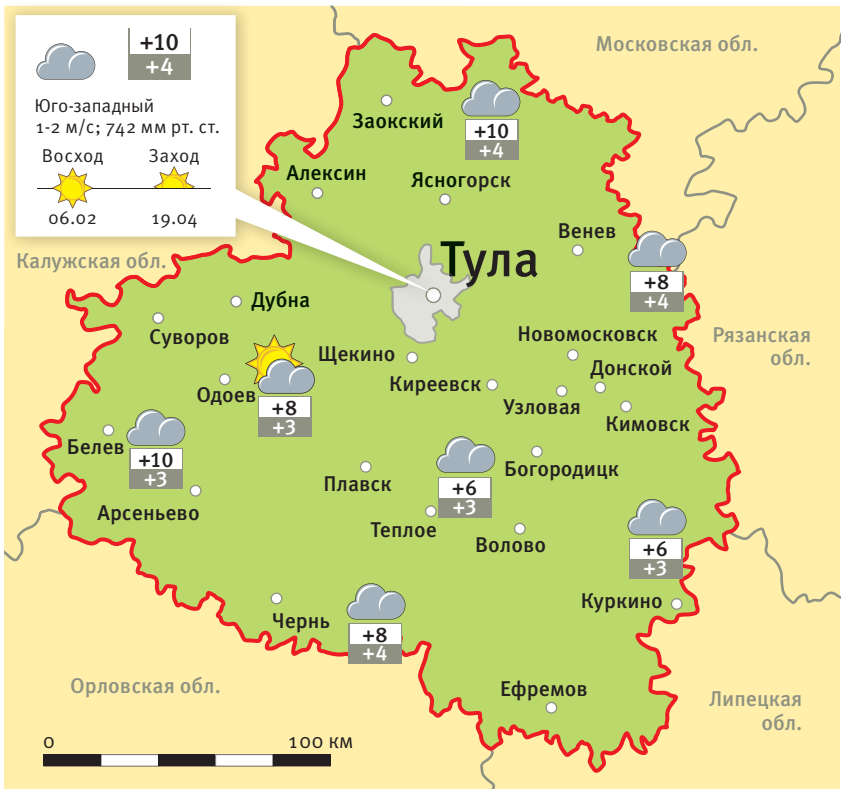

Луна в Стрельце. 19-й лунный день.
Для экономии сил сохраняйте спокойствие.

Погода в России и мире

Москва	+8
С.-Петербург	+6
Сочи	+14
Тольятти	+4
Ялта	+12
Киев | Украина	+12
Хургада | Египет	+23
Анталья | Турция	+15
Паттайя | Таиланд	+32
Мадрид | Испания	+19
Рим | Италия	+20
Париж | Франция	+24
Лондон | Англия	+13
Прага | Чехия	+21
Берлин | Германия	+18
Токио | Япония	+18
Варшава | Польша	+19
Хайфа | Израиль	+18
Нью-Йорк | США	+10

Прогноз погоды в Туле и области со 2 по 7 апреля

Пятница 2 апреля	+8... +10 °C	дождь
	-1... +1 °C	небольшой дождь

Луна в Стрельце. 20-й лунный день.
День освобождения от душевного груза, преодоления сомнений.

Суббота 3 апреля	+5... +7 °C	небольшой снег с дождем
	-1... +1 °C	небольшой снег с дождем

Луна в Козероге. 21-й лунный день.
Энергетика дня пробуждает в людях активное начало, придает уверенности и решительности.

Воскресенье 4 апреля	+4... +6 °C	небольшой снег с дождем
	-2... 0 °C	небольшой снег с дождем

Луна в Козероге. 22-й лунный день.
День, когда хорошо усваиваются любые навыки и приходят новые идеи.

Понедельник 5 апреля	+7... +9 °C	переменная облачность
	около 0 °C	переменная облачность

Луна в Козероге. 23-й лунный день.
Сохраняйте спокойствие, держите себя в руках.

Вторник 6 апреля	+11... +13 °C	дождь
	+4... +6 °C	переменная облачность

Луна в Водолее. 24-й лунный день.
День разрушения старого и созидания нового.

Среда 7 апреля	+11... +13 °C	небольшой дождь
	+3... +5 °C	небольшой дождь

Луна в Водолее. 25-й лунный день.
День гармонии и анализа происходящего в жизни.

Лунный календарь красоты и здоровья

1-2 апреля. Благоприятна любая активность.
3-5 апреля. Подпитайте кожу лица натуральными масками.
6-7 апреля. Эффективны все формы закаливания.

Неблагоприятные дни: нет.

Праздники и памятные даты

1 апреля. День смеха (День дурака). Международный день птиц.
2 апреля. День единения России и Белоруссии. Международный день детской книги.
4 апреля. День геолога. День веб-мастера.
5 апреля. Международный день супа.
6 апреля. День работников следственных органов МВД РФ. Всемирный день настольного тенниса.

В этот день родились

5 апреля – 365 лет со дня рождения Никиты Демидовича Демидова (Антуфьева, Антюфеева) (1656-1725), основателя династии Демидовых, тульского промышленника, организатора строительства металлургических заводов, уроженца Тулы.

Православные праздники

31 марта. Мчч. Трофима и Евкарпия.
1 апреля. Прп. Симеона Псково-Печерского. Иконы Божией Матери «Умиление». Если вешняя вода сегодня идет с шумом, травы будут хорошие.
2 апреля. Прпп. Иоанна, Сергия, Патрикия и прочих, во обители св. Саввы убиенных.
3 апреля. Прп. Серафима Вырицкого.
4 апреля. Мц. Дросиды Римской. Прп. Исаакия, игумена Далматского.
5 апреля. Мч. Василия Мангазейского.
6 апреля. Иконы Божией Матери «Тучная Гора». Мчч. Стефана и Петра Казанских.

Именинники

31 марта. Димитрий, Наталия, Даниил.
1 апреля. Иоанн, Иннокентий, София.
2 апреля. Клавдия, Максим, Мария.
3 апреля. Владимир, Кирилл, Иаков.
4 апреля. Василий, Полина, Таисия.
5 апреля. Анастасия, Варвара, Лидия.
6 апреля. Владимир, Мартин, Петр.

Гороскоп на неделю с 5 по 11 апреля

ОВЕН (21.03-20.04)
Наиболее плодотворной окажется первая половина недели, поэтому спорные вопросы лучше решить до четверга. Контролируйте повышенную обидчивость, чтобы избежать ссор дома.

ТЕЛЕЦ (21.04-21.05)
В начале недели возможны перемены. Не давайте необдуманных обещаний. Успех гарантирован тогда, когда вы сумеете правильно выбрать момент и убедить окружающих в своей правоте.

БЛИЗНЕЦЫ (22.05-21.06)
Возможно, придется взвалить на себя все домашние обязанности или ухаживать за больным родственником. Хорошее время для общения, встреч с друзьями.

РАК (22.06-22.07)
Эта неделя добавит вам волевых качеств, что поможет решить многие задачи. Не спешите доверяться малознакомым людям.

ЛЕВ (23.07-23.08)
Этот период придаст решимости. Велика вероятность трений в рабочем коллективе. Чем сложнее ваша задача, тем лучше вы ее реализуете. Вероятно романтическое знакомство с человеком издалека.

ДЕВА (24.08-23.09)
Не принимайте никаких важных решений и серьезных обязательств – на этой неделе время для этого еще не настало. Помогите окружающим и они будут вам благодарны.

ВЕСЫ (24.09-23.10)
Все вопросы, скорее всего, разрешаются с выгодой для вас. Ваша коммуникабельность располагает к встречам с друзьями и близкими людьми. Повысится ваша деловая активность.

СКОРПИОН (24.10-22.11)
Во вторник предстоят незапланированные траты. Вы ведете правильную финансовую политику, но возникают искушения, и надо разумно распорядиться средствами. Возможен трудный разговор с начальством.

СТРЕЛЕЦ (23.11-21.12)
Выходные чреваты для вас любовными переживаниями, разочарованиями, интригами. Если вы в ссоре, самое время помириться. Некоторые, наконец, найдут что-то, что давно искали.

КОЗЕРОГ (22.12-20.01)
Волнующая вас проблема предстанет перед вами в полном объеме. Избегайте натиска и чрезмерной настойчивости в общении с любимым человеком. Не принимайте все так близко к сердцу.

ВОДОЛЕЙ (21.01-19.02)
Ваше чувство может помешать вашей карьере. Не спешите давать согласие, иначе возможны ошибки. В первой половине недели возможны нарушения планов.

РЫБЫ (20.02-20.03)
Эта неделя – лучший фон для деловых поездок и переговоров. Текущие дела будут не очень сложными, но зато прибыльными. Выгодно продавать валюту.

ИГРАЙ СО «СЛОБОДОЙ»

и выиграй морозильный шкаф **Indesit DFZ 4150.1 S**

Сегодня мы публикуем билет № 10

Всего их будет 15. Вырезайте их все по контуру, складывайте в стопочку и ждите объявления играющего номера – одного из пятнадцати.

ФИО _____
Адрес _____
Возраст _____
Телефон _____

ПРИМЕЧАНИЕ. В соответствии с российским законодательством подоходный налог со стоимости выигрыша выплачивает победитель. Не является лотереей. Изображение приза может отличаться от вручаемого.

Подробная информация об организаторе, правилах проведения, количестве призов, сроках, месте и порядке их получения по тел. 57-07-07.

СЛОБОДА 16+ СЕМЕЙНАЯ ГАЗЕТА

на правах рекламы

Семейная газета «Слобода»
Учредитель и издатель ООО «СЛОБОДА»
ТЕЛЕФОН 57-07-07
› **Генеральный директор** Т. В. Алексеева.
› **Главный редактор** Л. Н. Тимофеева, доб. 234.
› **Директор отдела рекламы** Д. С. Мартынова, доб. 248.
› **Отдел социальных проблем** – О. И. Грудинина, доб. 234.
› **Дежурная часть** – С. С. Стариков, Ю. В. Александрова, А. А. Жильцов, доб. 232.
› **Спорт** – К. И. Вернигорина, доб. 232.
› **Частные объявления** – Л. И. Судакова, доб. 259.
› **Главный редактор Myslo.ru** Ю. А. Королева, доб. 811.
› **Телефон отдела рекламы** доб. 248.
› **Адрес для писем:** 300026, Тула-26, а/я 1431.
› **Адрес редакции и издателя:** 300026, Тула, пр. Ленина, 116, 1-й эт., e-mail: news@myslo.ru
Материалы в рубриках «Есть мнение» или с пометками «На правах рекламы», ® публикуются на коммерческой основе. За достоверность информации в рекламных материалах несет ответственность рекламодатель.
Реклама и объявления принимаются с 9.00 до 17.00, субб., воскр. – выходные дни.
Газета зарегистрирована Управлением Федеральной службы по надзору за соблюдением законодательства в сфере массовых коммуникаций и охраны культурного наследия по ЦФО (ПИ №ФС1-80224Т от 28.09.2006 г.).
Отпечатана в ЗАО «Прайм Принт Москва», адрес типографии: 141700, МО, г. Долгопрудный, Лихачевский пр., 5-в, тел. (495) 789-45-25.
Время подписания в печать, по графику – 14.00. Фактически – 14.00.
Рекомендуемая цена – 33 руб. 00 коп.
Дата выхода в свет 31 марта 2021 г.
Перепечатка статей без согласия авторов и редакции запрещена. При использовании материалов электронными СМИ гиперссылка на портал Myslo.ru обязательна.
Подписной индекс П2466 или 54307
онлайн-подписка podpiska.pochta.ru
Заказ №902
Тираж сертифицирован Бюро тиражного аудита АВС Россия.
39 000 экз.
16+
Выпуск издания осуществлен при финансовой поддержке Федерального агентства по печати и массовым коммуникациям

6 апреля, 19.00, ГКЗ (Тула, ул. Советская, 2).

КУПИТЬ БИЛЕТ MYSLO.RU/KASSA

Спектакль «Шальные деньги»

У красавицы Лидии Чебоксаровой, привыкшей жить на широкую ногу, масса поклонников. Но никто из них не готов сделать предложение придирчивой охотнице за богатым мужем, пока на горизонте не появляется скромный влюблённый провинциал Васильков. Приятели Чебоксаровых, желая разыграть Лидию, выдают Василькова за миллионера. Лидия принимает предложение Василькова, но оказывается жестоко обманута...
На сцене Кирилл Гребенщиков (на фото), Иван Стебунов, Борис Хвошнянский, Александр Лымарев, Ирина Чериченко, Надежда Азарова, Сергей Савичев.

Билеты на Myslo.ru/kassa. Цена билетов 800-2500 руб. 12+

КУПИТЬ БИЛЕТ MYSLO.RU/KASSA

4 апреля, 19.00, Backstage club (Тула, ул. Набережная Дрейера, 54).

Animal ДжаZ

Главные герои альтернативного рока. Голос Александра Красовицкого стал одним из самых заметных голосов поколения.
Билеты на Myslo.ru/kassa. Цена билетов 1200-1400 руб. 16+

КУПИТЬ БИЛЕТ MYSLO.RU/KASSA

18 апреля, 19.00, Concert Hall (Тула, ул. Ф. Энгельса, 70).

Группа Mgzavrebi

Музыканты представят особую программу «Хронология» – лучшие песни с 2006 по 2019 год в концертном исполнении.

Билеты на Myslo.ru/kassa. Цена билетов 1300 руб. 12+

КУПИТЬ БИЛЕТ MYSLO.RU/KASSA

19 апреля, 19.00, ГКЗ (Тула, ул. Советская, 2).

Niletto

Яркие хиты, безупречная хореография, уникальный вокал, искренность и харизматичность – это Niletto, он же Данил Прытков.

Билеты на Myslo.ru/kassa. Цена билетов 2100-3000 руб. 12+

КУПИТЬ БИЛЕТ MYSLO.RU/KASSA

18 мая, 19.00, ГКЗ (Тула, ул. Советская, 2).

Сергей Трофимов

Синергия голоса, музыки и стихов, юмора и лиричности этого артиста покоряют сразу.

Билеты на Myslo.ru/kassa. Цена билетов 1800-2800 руб. 12+

КОНЦЕРТЫ

РОК-КЛУБ «М2»
Тула, ул. Октябрьская, 306.

3 апреля, 20.00 – группа **«Дуэт Кювет»**. Билеты на **Myslo.ru/kassa**. Цена билетов 333 руб., на двоих – 555 руб. 18+
9 апреля, 19.00 – двойной концерт групп **Sellout** и **«Архипанк»**. Билеты на **Myslo.ru/kassa**. Цена билетов 300 руб. 16+
10 апреля, 20.00 – группа **Kinder**. Билеты на **Myslo.ru/kassa**. Цена билетов 700 руб., М + Ж – 1000 руб. 16+
16 апреля, 23.00 – группа **«Игра»** исполнит хиты группы «Кино». Билеты на **Myslo.ru/kassa**. Цена билетов 777 руб., на двоих – 1111 руб. 18+
17 апреля, 19.00 – рок-группа **Porto Moris**. Билеты на **Myslo.ru/kassa**. Цена билетов 500 руб., на двоих – 800 руб. 16+
24 апреля, 20.00 – панк-рок-коллектив **Clockwork Times**. Билеты на **Myslo.ru/kassa**. Цена билетов 800 руб. 18+
15 мая, 19.00 – группа **Felidae**. Билеты на **Myslo.ru/kassa**. Цена билетов 500 руб. 16+

BACKSTAGE CLUB
Тула, ул. Демидовская, 179.

2 апреля, 20.00 – Semenyak. Билеты на **Myslo.ru/kassa**. Цена билетов 500 руб. 16+
10 апреля, 19.00 – группа **KORSИКА**. Билеты на **Myslo.ru/kassa**. Цена билетов 500 руб. 12+
16 апреля, 19.00 – группа **«Тролль Гнет Ель»**. Билеты на **Myslo.ru/kassa**. Цена билетов 800 руб. 16+
17 апреля, 19.00 – одна из самых неординарных групп на отечественной металл-сцене – **«Маврин»**. Билеты на **Myslo.ru/kassa**. Цена билетов 800 руб. 16+
28 апреля, 19.00 – рок-группа **«Кис-Кис»**. Билеты на **Myslo.ru/kassa**. Цена билетов 1200 руб. 16+
15 мая, 19.00 – группа **LASCALA**. Билеты на **Myslo.ru/kassa**. Цена билетов 1000 руб. 16+
29 мая, 19.00 – СКА-комбо концерт самых популярных ска-панк коллективов страны **Plush Fish & Distemper**. Билеты на **Myslo.ru/kassa**. Цена билетов 1000 руб. 16+

ТУЛЬСКАЯ ОБЛАСТНАЯ ФИЛАРМОНИЯ
Тула, пр. Ленина, 51.

4 апреля, 18.00 – Авторский концерт балета REMIX «Соединение нитей пространства». Билеты на **Myslo.ru/kassa**. Цена 600 руб. 6+

ГКЗ
Тула, ул. Советская, 2, тел. 55-00-24.

2 апреля, 18.30 – Московский молодёжный камерный оркестр «Ненормативная классика». Билеты на **Myslo.ru/kassa**. Цена билетов 600-2000 руб. 0+

РОК-КОНЦЕРТ

Группа «Чайф»

8 апреля, 19.00, ГКЗ (Тула, ул. Советская, 2, тел. 55-00-24).

Рождённый в Свердловске «Чайф» известен везде, где любят русский рок. Музыку XX века группа «Чайф» соединяет с современными веяниями, сохраняя своё особенное узнаваемое звучание и живьём в хитах, и в своих новых альбомах. На концертах легенды российского рок-н-ролла по-прежнему присутствует драйв, весь зал дружно подпевает, а в новых песнях, как и в заслуженных хитах, звучат слова, близкие каждому. На фото Владимир Шахрин.
Цена билетов 1900-4600 руб. 16+

ТЕАТРЫ, ЦИРК

ГКЗ
Тула, ул. Советская, 2, тел. 55-00-24.

3 апреля, 17.00 – **«День дурака»**. Андрей Леонов, Александр Семчев/Сергей Никоненко, Владимир Долинский, Алексей Моисеев, Эвелина Блёданс и др. Билеты на **Myslo.ru/kassa**. Цена билетов 500-2100 руб. 12+
4 апреля, 17.00 – танцевально-интерактивное шоу **«Отель желаний»**. Билеты на **Myslo.ru/kassa**. Цена билетов 700-2500 руб. 18+
12 апреля, 17.30 – танцевальный спектакль **«Чучело»**. Ансамбль эстрадного танца «Звёздный экспресс». Билеты на **Myslo.ru/kassa**. Цена билетов 200-350 руб. 6+
12 апреля, 19.15 – пластический спектакль **«60 ударов сердца»** от театра-студии «Билет на трамвай» (Тюмень). Билеты на **Myslo.ru/kassa**. Цена билетов 200-350 руб. 12+
12 апреля, 20.40 – **«Записки сумасшедшего»** от театра-студии «Гастион» (Курск). Билеты на **Myslo.ru/kassa**. Цена билетов 200-350 руб. 12+
13 апреля, 18.30 – **«Мама шамана»**. Философские сказки от театр-студии «Мюсли». Билеты на **Myslo.ru/kassa**. Цена билетов 200-400 руб. 6+
24 апреля, 17.00 – световое шоу **«Маленький неоновый принц»** с элементами цирка, танца и пластики. Билеты на **Myslo.ru/kassa**. Цена билетов 500-1000 руб. 6+
13 мая, 19.00 – спектакль **«Сюрприз»** по пьесе «Сирена и Виктория». Марина Федункив, Юлия Куварзина, Дмитрий Мухамадеев. Билеты на **Myslo.ru/kassa**. Цена билетов 1700-3500 руб. 12+
28 мая, 19.00 – **«Бывшие»**. Андрей Соколов, Станислав Бондаренко, Евгения Лоза, Глафира Тарханова и др. Билеты на **Myslo.ru/kassa**. Цена билетов 1200-2600 руб. 16+

КАМЕРНЫЙ ДРАМТЕАТР
Тула, ул. Дзержинского, 8, тел. 30-45-96.

2, 30 апреля, 19.00 – Т. Уильямс. **«Стеклянный зверинец»**. 16+
3, 18 апреля, 18.30 – Г. Маркес. **«Любовная отповедь»**. 16+
4 апреля, 18.30, **16, 29 апреля**, 19.00 – А. Пушкин. **«Маленькие трагедии»**. 16+
9, 22 апреля, 19.00 – А. Островский. **«Ах... Off»**. 16+
10, 25 апреля, 18.30 – В. Ерофеев. **«Москва-Петушки»**. 18+
Цена билетов 550-700 руб.

ТЮЗ
Тула, ул. Коминтерна, 2, тел. 56-97-66.

3 апреля, 12.00 – И. Чернышев. **«Халиф-Аладдин»**. 6+
4 апреля, 12.00 – **«Бременские музыканты»**. 0+
8 апреля, 18.30 – А. Грибоедов. **«Горе от ума»**. 12+
Цена билетов 150-400 руб.

ПОНЕДЕЛЬНИК | 5 апреля

Первый

05.00 «Доброе утро» (12+)
09.00 Новости (16+)
09.25 «Доброе утро» (12+)
09.50 «Жить здорово!» (16+)
10.55 «Модный приговор» (6+)
12.00 Новости (16+)
12.15 «Время покажет» (16+)
15.00 Новости (16+)
15.15 «Давай поженимся!» (16+)
16.00 «Мужское/Женское» (16+)
18.00 Вечерние новости (16+)
18.40 «На самом деле» (16+)
19.45 «Пусть говорят» (16+)
21.00 «Время» (16+)
21.30 **«Конец невинности».** Т/с (16+)
23.30 «Вечерний Ургант» (16+)
00.10 «Познер» (16+)
01.15 «Время покажет» (16+)
03.00 Новости (16+)
03.05 «Время покажет» (16+)
03.35 «Мужское/Женское» (16+)

Россия

05.00 «Утро России» (16+)
09.00 «Вести». Местное время (16+)
09.30 «Утро России» (16+)
09.55 «О самом главном» (12+)
11.00 «Вести» (16+)
11.30 «Судьба человека с Борисом Корчевниковым» (12+)
12.40 «60 минут» (12+)
14.00 «Вести» (16+)
14.30 «Вести». Местное время (16+)
14.55 **«Осколки».** Т/с (12+)
17.00 «Вести» (16+)
17.15 «Андрей Малахов. Прямой эфир» (16+)
18.40 «60 минут» (12+)
20.00 «Вести» (16+)
21.05 «Вести». Местное время (16+)
21.20 **«Несломленная».** Т/с (12+)
23.35 «Вечер с Владимиром Соловьевым» (12+)
02.20 **«Тайны следствия».** Т/с (12+)
04.05 **«Черчилль».** Т/с (12+)

НТВ

06.00 «Утро. Самое лучшее» (16+)
08.00 «Сегодня» (16+)
08.25 **«Морские дьяволы. Северные рубежи».** Т/с (16+)
10.00 «Сегодня» (16+)
10.25 **«Морские дьяволы. Северные рубежи».** Т/с (16+)
13.00 «Сегодня» (16+)
13.20 «Чрезвычайное происшествие» (16+)
14.00 «Место встречи» (16+)
16.00 «Сегодня» (16+)
16.25 **«Красная зона».** Т/с (16+)
17.15 «ДНК» (16+)
18.15 **«Морские дьяволы. Особое задание».** Т/с (16+)
19.00 «Сегодня» (16+)
19.40 **«Морские дьяволы. Особое задание».** Т/с (16+)
21.10 **«Уличное правосудие».** Т/с (16+)
23.20 «Сегодня» (16+)
23.35 «Основано на реальных событиях» (16+)
01.05 «Место встречи» (16+)
02.55 **«Чужой район».** Т/с (16+)
05.05 **«Литейный».** Т/с (16+)

СТС Тула

06.00, 05.45 «Ералаш» (16+)
06.10 **«Фиксики».** М/с (0+)
06.35 **«Том и Джерри».** М/с (0+)
07.00 **«Тэд-путешественник и тайна царя Мидаса».** М/ф (6+)
08.35, 19.00 **«Папик».** Т/с (16+)
20.15 **«Гарри Поттер и философский камень».** Х/ф (12+) (США, 2001 г.) Гарри Поттер на 11-м году жизни узнает, что он – осиротевший сын двух могущественных волшебников, и сам обладает магической силой. В Хогвартской школе чародейства и волшебства Гарри попадает в водоворот невероятных приключений...
23.20 «Колледж» (16+)
00.50 «Кино в деталях с Федором Бондарчуком» (18+)
01.50 **«Смертельное оружие».** Х/ф (США) (16+)
03.40 **«Прорыв».** Х/ф (США) (12+)
05.25 **«Беги, ручеек».** М/ф (6+)

ТНТ Тула

07.00, 07.30 «ТНТ. Gold» (16+)
08.00 «Мама Life» (16+)
08.30, 14.00, 14.30, 15.00, 15.30 **«СашаТаня».** Т/с (16+)
09.00 «Танцы. Последний сезон»
11.00, 11.30, 12.00, 12.30, 20.00, 20.30 **«Жуки».** Т/с (16+)
13.00, 13.30 **«Девушки с Макаровым».** Т/с (16+)
16.00, 16.30, 17.00, 17.30 **«Интерны».** Т/с (16+)
18.00, 18.30, 19.00, 19.30 **«Гусар».** Т/с (16+)
21.00, 21.30 **«Полицейский с Рублевки 5».** Т/с (16+)
22.00 «Где логика?» (16+)
23.05 «Stand Up Спецдайджесты-2021» (16+)
00.05 «ББ» (16+)
01.05 «Такое кино!» (16+)
01.35, 02.30 «Импровизация» (16+)
03.15 «Comedy Баттл-2016» (16+)
04.05, 04.55 «Открытый микрофон» (16+)
05.45, 06.10, 06.35 «ТНТ. Best» (16+)

Тульский

06.00, 09.15, 05.00 Утро (12+)
09.00, 22.00, 23.20, 01.00 «Только новости» (12+)
10.00 «ЗОЖ» (12+)
10.30, 18.00, 22.50, 01.20 «Особое мнение» (12+)
11.00 «Включай» (0+)
11.30, 12.10 Мультмир (6+)
12.00, 13.00, 14.00, 15.00, 16.00, 17.00, 18.30, 19.30 «Только новости» (0+)
13.05, 14.05 **«Пятая стража».** Т/с (16+)
15.10 Мультмир (6+)
16.05, 17.05 **«Курт Сеит и Александра».** Т/с (16+)
19.00 Д/ф (16+)
20.00 «Лица. Академия Михайлова.» (12+)
21.00 **«Крик совы».** Т/с (16+)
22.20 «Книга жалоб» (12+)
23.50, 01.50 «Тула. Live» (0+)

ТВ Центр

06.00 «Настроение» (16+)
08.10 **«Сказание о земле Сибирской».** Х/ф (16+)
10.20 «Актерские судьбы. Тамара Макарова и Сергей Герасимов» (12+)
10.55 «Городское собрание» (12+)
11.30, 14.30, 17.50, 22.00, 00.00 «События» (16+)
11.50 **«Пуаро Агаты Кристи».** Т/с (16+)
13.40, 05.20 «Мой герой» (12+)
14.50 «Город новостей» (16+)
15.10, 03.20 **«Такая работа».** Т/с (16+)
16.55 **«Звезды легкого поведения».** Д/ф (16+)
18.10 **«Анна-детективъ».** Т/с (16+)
22.35 «Машины войны» (16+)
23.05, 01.35 «Знак качества» (16+)
00.35 «Петровка, 38» (16+)
00.55 «Прощание. Евгений Примаков» (16+)
02.15 **«Шпион в темных очках».** Д/ф (16+)
02.55 «Осторожно, мошенники!» (16+)
04.40 **«Донатас Банионис. Я остался совсем один».** Д/ф (16+)

Рен ТВ

06.00 «Документальный проект» (16+)
07.00 «С бодрым утром!» (16+)
08.30, 12.30, 16.30, 19.30, 23.00 «Новости» (16+)
09.00 «Засекреченные списки» (16+)
11.00 «Как устроен мир с Тимофеем Баженовым» (16+)
12.00, 16.00, 19.00 «112» (16+)
13.00 «Загадки человечества с Олегом Шишкиным» (16+)
14.00 «Невероятно интересные истории» (16+)
17.00 «Тайны Чапман» (16+)
18.00 «Самые шокирующие гипотезы» (16+)
20.00 **«21 мост».** Х/ф (16+)
21.55 «Водить по-русски» (16+)
23.30 «Неизвестная история» (16+)
00.30 **«Его собачье дело».** Х/ф (16+)
02.15 **«Антураж».** Х/ф (16+)
03.45 **«Мегамозг».** М/ф (6+)
05.00 «Территория заблуждений» (16+)

Домашний

06.30 «6 кадров» (16+)
06.35 «По делам несовершеннолетних» (16+)
08.10 «Давай разведемся!» (16+)
09.15 «Тест на отцовство» (16+)
11.25 **«Реальная мистика».** Т/с (16+)
12.25 **«Понять. Простить».** Т/с (16+)
13.40 **«Порча».** Т/с (16+)
14.10 **«Знахарка».** Т/с (16+)
14.45 «Разводы» (16+)
19.00 **«За три дня до любви».** Т/с (16+)
23.10 **«Женский доктор 2».** Т/с (16+)
01.10 **«Лаборатория любви».** Т/с (16+)
03.05 **«Порча».** Т/с (16+)
03.30 **«Знахарка».** Т/с (16+)
03.55 **«Понять. Простить».** Т/с (16+)
04.55 «Тест на отцовство» (16+)
05.45 «Домашняя кухня» (16+)
06.10 «6 кадров» (16+)

Звезда

06.00 **«Оружие Победы».** Д/с (6+)
06.15 **«Стрелковое вооружение русской армии».** Д/с (12+)
07.00 «Сегодня утром» (16+)
09.00, 13.00, 18.00, 21.15 Новости дня (16+)
09.20 **«Колеса Страны Советов. Были и небылицы. Перекрестные связи».** Д/ф (16+)
10.00, 14.00 Военные новости (16+)
10.10, 13.15 **«Приключения Шерлока Холмса и доктора Ватсона».** Т/с (6+)
13.30, 14.05 **«Команда 8».** Т/с (16+)
18.30 «Специальный репортаж» (12+)
18.50 **«Курская дуга».** Д/с (12+)
19.40 «Скрытые угрозы» (12+)
20.25 **«Загадки века».** Д/с (12+)
21.25 «Открытый эфир» (12+)
23.05 «Между тем» (12+)
23.40 **«Если враг не сдается...».** Х/ф (12+)
01.15 **«Закон & порядок. Отдел оперативных расследований».** Т/с (16+)
02.50 **«Господа Головлевы».** Х/ф (16+)
04.25 **«Агент А/201. Наш человек в гестапо».** Д/ф (12+)

ТВ-3

06.00 М/ф (6+)
09.30 «Слепая. Свисток» (16+)
10.05 «Слепая. Тормоз» (16+)
10.40 «Слепая. Полная луна» (16+)
11.15 «Слепая. Узелок на память» (16+)
11.50, 12.25, 13.00, 13.35, 14.10, 14.40, 15.15, 15.45, 16.20 **«Гадалка».** Т/с (16+)
16.55 «Слепая. Аврал» (16+)
17.25 «Слепая. Серый волк» (16+)
18.00 «Слепая. Железные объятья» (16+)
18.30 «Слепая. Стартап» (16+)
19.00 «Слепая. Искра» (16+)
19.30 **«Швабра».** Т/с (16+)
20.20, 21.15, 22.10 **«Хороший доктор».** Т/с (16+)
23.00 **«В поисках приключений».** Х/ф (США, Канада) (16+)
01.15 «Дневник экстрасенса с Фатимой Хадуевой» (16+)
02.15 «Места силы. Татарстан» (16+)
03.00 «Нечисть. Русалки» (12+)
03.45 «Тайные знаки. Фактор риска. Витамины» (16+)
04.30 «Тайные знаки. Фактор риска. Консерванты» (16+)
05.15 «Тайные знаки. Фактор риска. Рентген» (16+)

Культура

06.30, 07.00, 07.30, 08.30, 10.00, 15.00, 19.30, 23.45 Новости культуры (16+)
06.35 «Пешком...». Москва купеческая (16+)
07.05 «Другие Романовы» (16+)
07.35, 18.35 **«Рождение медицины. Как лечили в Древней Греции».** Д/ф (16+)
08.35, 16.20 **«Люди и дельфины».** Х/ф (16+)
09.45 Цвет времени (16+)
10.15 «Наблюдатель» (16+)
11.10 Спектакль «Солдаты в синих шинелях» (16+)
12.20 **«Фата-моргана Дмитрия Рождественского».** Д/ф (16+)
13.05 Линия жизни (16+)
14.00 **«Испания. Тортоса».** Д/ф (16+)
14.30 **«Дело №. Государственные планы Станислава Струмилина».** Д/с (16+)
15.05 Новости (16+)
15.20 «Агора» (16+)
17.25 Международные музыкальные фестивали (16+)
19.45 Главная роль (16+)
20.05 «Правила жизни» (16+)
20.30 «Спокойной ночи, малыши!» (6+)
20.45 Больше, чем любовь (16+)
21.25 «Сати. Нескучная классика...» с М. Александровой и В. Лантратовым (16+)
22.10 **«Следствие ведут ЗнаToКи».** Х/ф (16+)

TV-1000

05.00, 05.40 **«Доктор Хаус».** Х/ф (США) (16+)
06.45 **«Марли и я».** Х/ф (США) (12+)
08.45 **«Всплеск».** Х/ф (США) (12+)
10.45 **«Клик: с пультом по жизни».** Х/ф (США) (12+)
12.35 **«Умница Уилл Хантинг».** Х/ф (США) (16+)
14.50 **«Талантливый мистер Рипли».** Х/ф (США) (16+)
17.20, 18.10 **«Доктор Хаус».** Х/ф (США) (16+)
19.00 **«Легенды осени».** Х/ф (США) (16+)
21.20 **«Холодная гора».** Х/ф (США, Великобритания, Италия) (16+)
00.05 **«Фрида».** Х/ф (США, Мексика, Канада) (16+)
02.00 **«Забытое».** Х/ф (16+)
03.25 **«Невидимый гость».** Х/ф (Испания) (16+)
05.15, 05.55 **«Доктор Хаус».** Х/ф (США) (16+)

TV-1000 action

07.05 **«Последний рубеж».** Х/ф (США) (18+)
08.45 **«Игра Ганнибала».** Х/ф (США, Канада) (18+)
10.20 **«Прогулка среди могил».** Х/ф (США) (18+)
12.20 **«Отель «Артемида».** Х/ф (США, Великобритания) (18+)
13.55 **«Континуум».** Х/ф (США) (16+)
15.40 **«Телепорт».** Х/ф (США, Канада) (16+)
17.15 **«Мара. Пожиратель снов».** Х/ф (США, Великобритания) (18+)
19.00 **«Проклятие».** Х/ф (Япония, США) (16+)
20.35 **«Глаз».** Х/ф (США) (16+)
22.10 **«Париж. Город мертвых».** Х/ф (США) (18+)
23.45 **«Игра Эндера».** Х/ф (США) (12+)
01.40 **«После нашей эры».** Х/ф (США) (16+)
03.15 **«Поле битвы – Земля».** Х/ф (США) (16+)
05.10 **«Проклятие».** Х/ф (Япония, США) (16+)

TV-1000 русское кино

07.50 **«Самый новый год!»** Х/ф (16+)
09.25 **«Девушки бывают разные».** Х/ф (16+)
11.05 **«Килиманджаро».** Х/ф (16+)
12.25 **«О чем молчат девушки».** Х/ф (12+)
14.00 **«Черные кошки».** Х/ф (16+)
14.50 **«Черные кошки».** Х/ф (16+)
15.55 **«Три богатыря на дальних берегах».** Х/ф (6+)
17.05 **«Три богатыря. Ход конем».** Х/ф (6+)
19.00 **«Черные кошки».** Х/ф (16+)
19.50 **«Черные кошки».** Х/ф (16+)
20.40 **«Самый лучший день».** Х/ф (16+)
22.35 **«Легок на помине».** Х/ф (12+)
00.00 **«Одноклассницы. Новый поворот».** Х/ф (16+)
01.20 **«О чем молчат девушки».** Х/ф (12+)
02.45 **«Три богатыря на дальних берегах».** Х/ф (6+)
04.20 **«Три богатыря. Ход конем».** Х/ф (6+)

Дом кино

07.30 Анимац. фильм **«Иван Царевич и Серый Волк 2»** (6+)
08.50 Анимац. фильм **«Добрыня Никитич и Змей Горыныч»** (6+)
10.10 **«Сваты».** Т/с (16+)
13.10 **«Дальнобойщики».** Т/с (16+)
16.10 **«Убойная сила».** Т/с (16+)
18.10 **«Сваты».** Т/с (16+)
22.00 **«Мосгаз».** Т/с (16+)
00.40 **«Криминальный квартет».** Х/ф (16+) («Мосфильм», 1989 г.) Следователь обнаруживает на торговой базе партию бракованной обуви. Вскоре у него похищают сына. И тогда он вместе с друзьями начинает расследование и вступает в открытую борьбу с мафией...
02.15 **«Код Апокалипсиса».** Х/ф (16+)
04.05 **«Выйти замуж за капитана».** Х/ф (12+)
05.35 Анимац. фильм **«Иван Царевич и Серый Волк 3»** (6+)

Русский роман

07.35 **«Злая судьба».** Х/ф (12+)
10.55 **«Семейное дело».** Х/ф (12+)
14.30 **«Александра».** Х/ф (12+)
16.20 **«Мама напрокат».** Х/ф (16+) (Россия-Украина, 2010 г.) Маленькая Соня живет с отцом и бабушкой. Мать давно бросила семью, уехав в Америку в поисках другой судьбы. Несмотря на то, что отец и бабушка очень любят Соню, девочка все-таки страстно мечтает о матери, чем очень огорчает отца, не верящего в порядочность женщин после поступка бывшей жены. Но он решает доказать и Соне, что мачеха – это не лучший выход из положения.
18.00 **«Гюльчатай».** Т/с (12+)

Русский иллюзион

05.45 **«Сцепленные».** Х/ф (16+)
06.00 **«Девять дней и одно утро».** Х/ф (12+)
07.25 **«Все в порядке, мама!»** Х/ф (16+)
09.05 **«Одна война».** Х/ф (16+)
10.40 **«Ваш репетитор».** Х/ф (16+)
12.20 **«Манжеты».** Х/ф (12+)
12.50 **«Брат».** Х/ф (16+)
14.40 **«Брат 2».** Х/ф (Россия, США) (16+)
17.00 **«Про уродов и людей».** Х/ф (16+)
18.40 **«Сцепленные».** Х/ф (16+)
19.05 **«Пиковая дама. Черный обряд».** Х/ф (18+)
20.45 **«Принять удар».** Х/ф (16+)
21.10 **«Агитбригада «Бей врага!»** Х/ф (16+)
23.30 **«Патент».** Х/ф (16+)

Телепрограмма предоставлена ЗАО «Сервис ТВ» и телеканалами. В программе возможны изменения по не зависящим от редакции причинам.

Спас

07.00, **09.00** «Утро на Спасе» (16+)
11.00, **21.30** «Лествица» (6+)
11.50, **20.30** «Прямая линия. Ответ священника» (12+)
12.30 «В поисках Бога» (6+)
13.00 «И будут двое...» (12+)
14.00, **14.30** «Монастырская кухня» (16+)
15.00 «Движение вверх» (6+)
16.05 **«Крест».** Д/ф (16+)
17.05 **«В эпицентре горя».** Д/ф (16+)
17.40 **«Дым отечества».** Х/ф (16+)
19.30 «Новый день» (16+)
22.00 **«В поисках капитана Гранта».** Х/ф (16+)
23.15 **«День Ангела. Святитель Тихон, Патриарх Московский и всея Руси».** Д/ф (16+)
23.45 «Прямая линия жизни» (16+)
00.40 «День Патриарха» (16+)
00.55 «Белые ночи на Спасе» (12+)
01.25 «Вера в большом городе» (16+)

Пятый канал

05.00, **09.00, 13.00, 17.30** «Известия» (16+)
05.25, **06.00** **«Шериф».** Т/с (16+)
06.40, **07.30, 08.25, 09.25, 09.45** **«Бирюк».** Т/с (16+)
10.35, **11.40, 12.40, 13.25, 14.10, 15.15, 16.20, 17.45, 18.50** **«Балабол».** Т/с (16+)
19.50, **20.40, 21.30, 22.20, 00.30** **«След».** Т/с (16+)
23.15 **«Крепкие орешки».** Т/с (16+)
00.00 «Известия. Итоговый выпуск» (16+)

Общественное телевидение России

06.00 Информационно-развлекательная программа. Утро (0+)
06.30 **«Путешествие в классику. Великие композиторы».** Д/ф (12+)
07.25 «Хит-микс RU.TV» (12+)
08.15, **15.15** «Календарь» (12+)
09.10, **16.30** «Врачи» (12+)
09.35, **16.10** «Среда обитания» (12+)
10.00, **12.00, 13.00, 15.00, 19.00, 20.00, 22.00** Новости (16+)
10.10 **«Гора самоцветов».** М/ф (6+)
10.25, **22.05** **«Герой нашего времени».** Т/с (12+)
12.10, **13.20, 20.05** «Отражение» (16+)
17.00, **18.30** «Только новости» (0+)
17.05 «Книга жалоб» (12+)
17.35 «ЗОЖ» (12+)
18.00 «Особое мнение» (12+)
19.20, **23.45** «Прав!Да?» (12+)

Че

06.00, **11.30, 12.30, 02.00** Улетное видео (16+)
06.35 Каламбур (16+)
07.35 «Невероятные истории» (16+)
09.30 «Дорожные войны 2.0» (16+)
13.00, **19.00** «Дизель шоу» (16+)
15.00 **«Солдаты 9».** Т/с (16+)
21.00 «Решала» (16+)
23.00, **00.00** «Опасные связи» (16+)

ПОЗНАВАТЕЛЬНЫЕ

Discovery

06.00, **15.42, 21.06** Стальные парни (16+)
06.46, **09.25, 14.48, 20.12** Махинаторы (16+)
07.39, **18.24** Охотники за старьем (16+)
08.32, **08.59, 13.00, 13.27, 19.18, 19.45** Как это сделано? (16+)
10.18, **01.30** НАСА (16+)
11.12 Миллиардер под прикрытием (16+)
13.54 Музейные загадки (16+)
16.36, **00.40** Смертельный улов (16+)
22.00 В погоне за классикой (16+)
22.54 Франциск (16+)

National Geographic

06.00 Научные глупости (16+)
06.30 Золото Юкона (16+)
07.20, **13.15** Авто-SOS (16+)
08.15 Авто-SOS 7. Peugeot 504 (16+)
09.05 Чудеса инженерии (16+)
09.55 Инженерные идеи (16+)
10.50 Инстинкт выживания (16+)
11.40 Дикий тунец (16+)
12.30, **16.40** Борцы со стихией (16+)
14.05 Международный аэропорт Дубай (16+)
15.00 Служба безопасности аэропорта (16+)
15.50, **20.10, 01.15** Расследования авиакатастроф (16+)
17.30 Деревянная кожа (16+)
18.25, **18.50** Фабрика еды (16+)
19.15 Панорама 360° (16+)
21.00 Борт номер один (16+)
21.45, **00.30** Расследование авиакатастроф (16+)
22.40 Авто-SOS 7. Lotus Elise (16+)
23.30 Злоключения за границей (16+)

Animal planet

06.00 Адская кошка (16+)
06.45 Знакомство с ленивцами (16+)
07.10 Хранители болот Эверглейдс (16+)
08.02, **14.58** На свободу с питбулем (16+)
08.54, **14.06** Правосудие Техаса (16+)
09.46, **19.18** Дикие реки Африки (16+)
10.38, **11.30, 12.22** Крис Браун в дикой природе (16+)
13.14, **21.56** Сафари-парк Крюгер (16+)
15.50 Акулы из другого мира (16+)
16.42 Беловежская пуща (16+)
17.34 В логово драконов (16+)
18.26 Акуле в зубы (16+)
20.10 Легенды дикой природы (16+)
21.03 Центр реабилитации Аманды (16+)
22.49 Плохой пес (16+)
23.42 Я живой (16+)
00.35 Суровая справедливость (16+)

История

06.00, **16.05** Спасенные шедевры России (16+)
06.45, **07.00, 17.00, 17.10** История России с Николаем Борисовым (16+)
07.20 Винсент Ван Гог (16+)
08.20 Венера (16+)
09.30 Ничто не вечно (16+)
10.25, **20.25** Сокровища мира (16+)
11.15 Как зажигали «Голубой огонек» (16+)
12.10, **22.15** Иудейская война (16+)
13.10, **13.40** Личное (16+)
14.10, **15.10, 00.10** История Европы (16+)
17.30 Загадки китайских колесниц (16+)
18.30 В поисках Моны Лизы (16+)
19.35 Обыкновенное чудо академика Зильбера (16+)
21.20 Он мог быть первым (16+)
23.15 Владимир Винокур (16+)

Мир

05.00 **«У каждого своя война».** Т/с (16+)
05.20 «Наше кино. История большой любви» (12+)
06.00, **10.20, 03.00** **«Экспроприатор».** Т/с (16+)
10.00, **13.00, 16.00, 19.00, 00.00** Новости (16+)
10.10 «Белорусский стандарт» (12+)
13.15 «Дела судебные. Деньги верните!» (16+)
14.10, **17.15** «Дела судебные. Битва за будущее» (16+)
15.05, **16.15** «Дела судебные. Новые истории» (16+)
18.00 «Мировое соглашение» (16+)
19.25, **20.10** «Игра в кино» (12+)
20.55, **21.55** «Назад в будущее» (12+)
22.55 «Всемирные игры разума» (12+)
23.35, **00.10** **«Меч».** Т/с (16+)
02.35 «Мир победителей» (16+)

Россия 24

06.00, **07.00, 08.00, 08.30, 09.00, 09.30, 10.00, 11.00, 12.00, 12.55, 13.00, 14.00, 15.00, 15.55, 16.00, 17.00, 17.35, 19.00, 19.55, 21.30, 22.00, 23.00, 00.00** Вести (16+)
06.50, **07.50, 08.50** Погода 24 (16+)
08.45 Экономика (16+)
10.30, **14.25** 5 студия (16+)
11.10, **16.10** Москва (16+)
13.20, **14.35** Репортаж (16+)
18.00, **20.30** Факты (16+)
20.00 Курс дня (16+)
00.30 Футбол России (16+)

РАЗВЛЕКАТЕЛЬНЫЕ

TLC

06.00, **06.25, 06.50, 07.15, 14.11, 14.37** Одень-ся к свадьбе (12+)
08.05, **08.31** Жизнь на Карибах (12+)
08.57, **10.41, 18.36, 21.18** Виза невесты (16+)
09.49, **10.15** Купономания (12+)
12.25, **12.51** Я не знала, что беременна (12+)
13.18, **17.43** Помешанные на чистоте (12+)
15.04 Королева маникюра (16+)
15.57, **23.04** Семейка Шемвелл (12+)
16.50 Огромная семья Деррико (12+)
19.30 Парни из Бойсе (12+)
20.24, **20.51** Джекпот (12+)
23.56 Здесь живет зло (18+)

Мама

06.00, **12.00, 17.00** Время малышей (12+)
09.50, **11.50** Мир занимательных игр с ребенком (12+)
10.00, **15.40, 21.00, 22.50** Школа доктора Комаровского (12+)
11.00, **22.00** **«Кровинушка».** Т/с (16+)
14.50 **«Однажды будет любовь».** Т/с (12+)

Пятница

08.10, **09.00, 20.00, 03.55, 05.00** Орел и решка (16+)
11.05, **13.50, 15.40, 16.40, 21.00** Мир наизнанку (16+)
13.00 Умный дом (16+)
18.40 Большой выпуск (16+)
22.00 **«Олег».** Т/с (16+)
23.00 **«Аль-Капотня».** Т/с (16+)
00.00 Аферисты в сетях 4 (16+)
01.05 Пятница News (16+)
01.40 **«Легенды завтрашнего дня».** Т/с (16+)
03.05 Не злите девочек (16+)

Ю

05.00 «Папа попал» (12+)
07.55 «Барышня-крестьянка» (16+)
11.20 «Супермама» (16+)
14.35 «Взвешенные и счастливые» (16+)
17.30 «Обмен женами» (16+)
20.55 «Я стесняюсь своего тела» (16+)
01.00 **«Мыслить как преступник».** Т/с (16+)
02.35 «Обмен женами» (16+)

Ностальгия

06.00 **«Беспокойное хозяйство».** Х/ф (16+)
07.20, **15.40, 17.35, 19.00, 20.20, 21.40, 00.45, 03.40, 05.35** Музыкальная Ностальгия (12+)
07.55 «И в шутку, и всерьез». «На выставке и в дали от нее» (16+)
08.30 **«Ленинградские акварели».** Муз/ф (16+)
09.00 «Было Время». С. Дубинин, Л. Млечин, Л. Охорзин (16+)
10.00 **«Печники».** Х/ф (16+)
11.25 «Утренняя почта». «Разные мнения» (12+)
12.00 «Рожденные в СССР». Лучшее. Посвящен Э. Быстрицкой (12+)
12.50 **«В нашем доме».** Муз/ф (16+)
13.35 «Программа А» (16+)
15.00, **21.00, 03.00** «Прошедшее Время» (12+)
16.00 «Мастера искусств». Народная артистка СССР Фаина Георгиевна Раневская (16+)
18.00 «СевАлогия». Н. Полева, Е. Белкин (18+)
19.15 Спектакль «Драма на охоте» (16+)
22.00 «Рожденные в СССР». Прямой эфир (12+)
23.00 **«М. Жванецкий. Наедине с собой?».** Муз/ф (16+)
00.00 «До и после...». В. Познер (16+)
00.55 Спектакль «Переход на летнее время» (16+)
02.00 «Музыкальная гавань Элеоноры Филиной». «Дворовая романтика». В. Третьяков, А. Шевченко, С. Матвиенко, Ф. Рытиков (16+)
04.00 «Колба времени» (16+)
05.00 «Блеф-клуб». Ю. Стоянов, И. Олейников, В. Сухоруков (16+)

ДЕТЯМ

Карусель

08.10 **«Клео и Кукин».** М/с (6+)
09.10 **«Барбоскины».** М/с (6+)
10.45 «Лабораториум. Маленькие исследователи» (6+)
11.15 **«Тру и Радужное королевство».** М/с (6+)
11.40 **«Робокар Поли и его друзья».** М/с (6+)
12.15 **«ЛЕГО Сити. Приключения».** М/с (6+)
12.40 **«Дикие скричеры!».** М/с (6+)
13.05 **«Ниндзяго».** М/с (6+)
13.25 **«Маша и Медведь».** М/с (6+)
14.00 «Навигатор. Новости» (6+)
14.10 **«Огонек-Огниво».** М/ф (6+)
15.40 «Зеленый проект» (6+)
16.00 **«Клуб Винкс».** М/с (6+)
16.30 **«Приключения Барби в доме мечты».** М/с (6+)
16.50 **«Смешарики».** М/с (6+)
17.40 **«Роботы-поезда».** М/с (6+)
18.10 **«Лунтик и его друзья».** М/с (6+)
19.10 **«Свинка Пеппа».** М/с (6+)
19.25 **«Сказочный патруль».** М/с (6+)
20.30 «Спокойной ночи, малыши!» (6+)
20.45 **«Три кота».** М/с (6+)
22.00 **«Бен 10».** М/с (12+)
22.30 **«Эволюция Черепашек-ниндзя».** М/с (6+)
22.50 **«Гормити».** М/с (6+)
23.15 «Ералаш» (6+)

Disney

07.25 **«Чип и Дейл спешат на помощь».** М/с (6+)
07.55 **«Зак Шторм – суперпират».** М/с (6+)
08.50 **«Пес Пэт».** М/с (6+)
09.00 «Доброе утро с Микки» (6+)
11.00 **«Уходи, единорог!».** М/с (6+)
11.15 **«Новая школа императора».** М/с (6+)
12.15 **«Лило и Стич».** М/с (6+)
13.10 **«С приветом по планетам».** М/с (12+)
14.05 **«Академия Скайлендеров».** М/с (12+)
15.10 **«Леди Баг и Супер-Кот».** М/с (6+)
18.00 **«Гравити Фолз».** М/с (12+)
19.30 Анимац. фильм **«Стражи Арктики»** (США) (6+)
21.30 **«Звездные войны. Сопротивление».** М/с (12+)
23.00 **«Человек-паук».** М/с (12+)

Уникум

06.02 **«Дом, который построили все».** М/ф (12+)
06.10 **«Будь здоров!»** М/ф (12+)
06.20 **«Кто сказал «Мяу».** М/ф (12+)
06.29 **«Зеркальце».** М/ф (12+)
06.39 **«Доверчивый дракон».** М/ф (12+)
06.49 **«Ку-ка-ре-ку».** М/ф (6+)
07.00, **07.13, 08.30, 08.41** **«Октонавты».** М/с (6+)
07.30 **«Кот Котофеевич».** М/ф (6+)
07.40 **«Сказка про чужие краски».** М/ф (12+)
07.50 **«Утенок, который не умел играть в футбол».** М/ф (12+)
08.00 **«Щенок и старая тапочка».** М/ф (12+)
08.10 **«Пудель».** М/ф (12+)
08.20, **09.45** **«Ну, погоди!».** М/с (12+)
08.57 **«Тайна третьей планеты».** М/ф (6+)
10.00, **11.12, 19.03** **«Семь гномов и я».** М/с (6+)
10.28, **11.39, 19.32** **«Макс Стил».** М/с (6+)
10.50, **10.57, 11.05, 12.02, 12.11, 13.35, 13.43, 15.47, 15.55** **«Летающие звери».** М/с (6+)
12.18, **17.17** **«Лентяйка Василиса».** М/ф (12+)
12.33, **16.15, 17.59, 21.32** «Мастерская «Умелые ручки» (6+)
12.48, **16.30, 18.15, 21.48** «Готовим с папой» (12+)
13.06, **16.48, 18.33, 22.06** «Проще простого! 2» (12+)
13.22, **17.04, 18.49, 22.21** «Я сегодня нарисую» (6+)
13.50, **13.57, 16.02, 16.07, 17.30, 17.36, 20.30, 20.37** **«Бобр добр».** М/с (12+)
14.04, **17.43, 20.45, 23.40** **«Тайна Сухаревой башни».** М/с (6+)
14.19, **14.26, 14.33, 14.40, 21.00, 21.07, 21.14, 21.21** **«Смешарики».** М/с (12+)
14.48 **«Крокодил Гена».** М/ф (6+)
15.09 **«Чебурашка».** М/ф (12+)
15.28 **«Шапокляк».** М/ф (12+)
19.25, **23.54** «Вредные советы от полезных детей» (6+)
19.54 «Do you speak?» (6+)
20.00, **20.07, 20.14, 20.20** **«Домики».** М/с (12+)
22.35 **«Зарядка для хвоста».** М/ф (12+)
22.45 **«Великое закрытие».** М/ф (6+)
22.54 **«Ненаглядное пособие».** М/ф (6+)
23.04 **«Эксперимент».** М/ф (6+)
23.12 **«Федорино горе».** М/ф (12+)
23.23 **«Лиса и заяц».** М/ф (6+)

СПОРТ

Матч ТВ

06.00, **08.55, 12.00, 14.00, 15.50, 17.55, 21.45** Новости (16+)
06.05, **12.05, 14.05, 21.20, 00.30** Все на Матч! Прямой эфир (16+)
09.00 Профессиональный бокс (16+)
09.55 **«Рокки 5».** Х/ф (США) (16+)
13.05, **21.55** Футбол (16+)
14.50, **15.55** **«Пять минут тишины. Возвращение».** Т/с (16+)
18.00 Все на хоккей! (16+)
18.30 Хоккей (16+)
00.00 Тотальный футбол (16+)

Eurosport 1

06.00, **07.30, 09.30, 12.30, 16.00, 21.45, 01.00** Велоспорт (16+)
11.00, **20.00, 00.00, 02.30** Тяжелая атлетика (16+)
13.30, **14.30, 15.30** Олимпийские игры (16+)
17.00, **18.00** Теннис (16+)
22.55 Самбо (16+)
04.00 Снукер (16+)

Eurosport 2

06.00 Снукер (16+)
07.30, **08.00, 10.00, 10.30, 11.00, 21.30, 00.30, 01.30** Олимпийские игры (16+)
08.30, **17.00, 22.00, 04.00, 05.00** Тяжелая атлетика (16+)
11.30 **«Любя Марадону».** Д/ф (16+)
13.00, **15.00** Теннис (16+)
18.45, **20.00, 23.00, 02.30** Велоспорт (16+)

Дорогие читатели! В скобках указан возраст, с которого данная передача рекомендуется к просмотру.

ВТОРНИК | 6 апреля

Первый

05.00 «Доброе утро» (12+)
09.00 Новости (16+)
09.25 «Доброе утро» (12+)
09.50 «Жить здорово!» (16+)
10.55 «Модный приговор» (6+)
12.00 Новости (16+)
12.15 «Время покажет» (16+)
15.00 Новости (16+)
15.15 «Давай поженимся!» (16+)
16.00 «Мужское/Женское» (16+)
18.00 Вечерние новости (16+)
18.40 «На самом деле» (16+)
19.45 «Пусть говорят» (16+)
21.00 «Время» (16+)
21.30 **«Конец невинности».** Т/с (16+)
22.30 «Док-ток» (16+)
23.30 «Вечерний Ургант» (16+)
00.10 «Александр Годунов. Его будущее осталось в прошлом» (12+)
01.05 «Время покажет» (16+)
03.00 Новости (16+)
03.05 «Время покажет» (16+)
03.30 «Мужское/Женское» (16+)

Россия

05.00 «Утро России» (16+)
09.00 «Вести». Местное время (16+)
09.30 «Утро России» (16+)
09.55 «О самом главном» (12+)
11.00 «Вести» (16+)
11.30 «Судьба человека с Борисом Корчевниковым» (12+)
12.40 «60 минут» (12+)
14.00 «Вести» (16+)
14.30 «Вести». Местное время (16+)
14.55 **«Осколки».** Т/с (12+)
17.00 «Вести» (16+)
17.15 «Андрей Малахов. Прямой эфир» (16+)
18.40 «60 минут» (12+)
20.00 «Вести» (16+)
21.05 «Вести». Местное время (16+)
21.20 **«Несломленная».** Т/с (12+)
23.35 «Вечер с Владимиром Соловьевым» (12+)
02.20 **«Тайны следствия».** Т/с (12+)
04.05 **«Черчилль».** Т/с (12+)

НТВ

06.00 «Утро. Самое лучшее» (16+)
08.00 «Сегодня» (16+)
08.25 **«Морские дьяволы. Северные рубежи».** Т/с (16+)
10.00 «Сегодня» (16+)
10.25 **«Морские дьяволы. Северные рубежи».** Т/с (16+)
13.00 «Сегодня» (16+)
13.20 «Чрезвычайное происшествие» (16+)
14.00 «Место встречи» (16+)
16.00 «Сегодня» (16+)
16.25 **«Красная зона».** Т/с (16+)
17.15 «ДНК» (16+)
18.15 **«Морские дьяволы. Особое задание».** Т/с (16+)
19.00 «Сегодня» (16+)
19.40 **«Морские дьяволы. Особое задание».** Т/с (16+)
21.10 **«Уличное правосудие».** Т/с (16+)
23.20 «Сегодня» (16+)
23.35 «Основано на реальных событиях» (16+)
01.10 «Место встречи» (16+)
02.50 **«Чужой район».** Т/с (16+)
05.05 **«Литейный».** Т/с (16+)

СТС Тула

06.00, 05.50 «Ералаш» (16+)
06.10 **«Фиксики».** М/с (0+)
06.35 **«Том и Джерри».** М/с (0+)
08.00, 18.05, 19.00 **«Папик».** Т/с (16+)
09.30 «Уральские Пельмени». Смехbook» (16+)
10.25 **«Тэд-путешественник и тайна царя Мидаса».** М/ф (6+)
12.05 **«Босс-молокосос».** М/ф (6+)
14.00 «Галилео» (12+)
14.30 «Миша портит все» (16+)
15.00 «Колледж» (16+)
16.30 **«Кухня».** Т/с (16+)
20.20 **«Гарри Поттер и тайная комната».** Х/ф (12+)
23.40 **«Навстречу шторму».** Х/ф (США) (16+)
01.20 **«Смертельное оружие 2».** Х/ф (США) (12+)
03.20 **«Анжелика».** Т/с (16+)
04.55 **«Дракон».** М/ф (6+)
05.15 **«Дюймовочка».** М/ф (6+)
05.45 **«Про деда, бабу и курочку Рябу».** М/ф (6+)

ТНТ Тула

07.00, 07.30 «ТНТ. Gold» (16+)
08.00 «Битва дизайнеров» (16+)
08.30, 09.00, 14.00, 14.30, 15.00, 15.30 **«Саша-Таня».** Т/с (16+)
09.30 «Холостяк 8» (16+)
11.00, 11.30, 12.00, 12.30, 20.00, 20.30 **«Жуки».** Т/с (16+)
13.00, 13.30 **«Девушки с Макаровым».** Т/с (16+)
16.00, 16.30, 17.00, 17.30 **«Интерны».** Т/с (16+)
18.00, 18.30, 19.00, 19.30 **«Гусар».** Т/с (16+)
21.00, 21.30 **«Полицейский с Рублевки 5».** Т/с (16+)
22.00, 01.05, 02.05 «Импровизация» (16+)
23.05 «Женский Стендап». «Дайджест» (16+)
00.05 «ББ» (16+)
02.55 «Comedy Баттл-2016» (16+)
03.45, 04.30, 05.20 «Открытый микрофон» (16+)
06.10, 06.35 «ТНТ. Best» (16+)

Тульский

06.00, 09.15, 05.00 Утро (12+)
09.00, 22.00, 23.20, 01.00 «Только новости» (12+)
10.00, 22.20 Д/ф (16+)
10.30, 18.00, 22.50, 01.20 «Особое мнение» (12+)
11.00 «Культура» (12+)
11.30, 12.10 Мультмир (6+)
12.00, 13.00, 14.00, 15.00, 16.00, 17.00, 18.30, 19.30 «Только новости» (0+)
13.05, 14.05 **«Пятая стража».** Т/с (16+)
15.10 Мультмир (6+)
16.05, 17.05 **«Курт Сеит и Александра».** Т/с (16+)
19.00 «ЗОЖ» (12+)
20.00, 21.00 **«Крик совы».** Т/с (16+) (Россия, 2013 г.) Действие фильма разворачивается в 1957 году. В центре сюжета – происходящие в маленьком городке загадочные преступления, расследованием которых занимаются милиционер Балахнин и сотрудник КГБ Митин.
23.50, 01.50 «Тула. Live» (0+)

ТВ Центр

06.00 «Настроение» (16+)
08.15 «Доктор И...» (16+)
08.50 **«Без права на ошибку».** Х/ф (16+)
10.40, 04.40 **«Андрей Панин. Всадник по имени Жизнь».** Д/ф (16+)
11.30, 14.30, 17.50, 22.00, 00.00 «События» (16+)
11.50 **«Пуаро Агаты Кристи».** Т/с (16+)
13.40, 05.20 «Мой герой» (12+)
14.50 «Город новостей» (16+)
15.10, 03.20 **«Такая работа».** Т/с (16+)
16.55 **«Жены против любовниц».** Д/ф (16+)
18.10 **«Анна-детективъ».** Т/с (16+)
22.35 «Обложка. Звезды без макияжа» (16+)
23.10, 01.35 **«Людмила Марченко. Девочка для битья».** Д/ф (16+)
00.35 «Петровка, 38» (16+)
00.55 «90-е. Крестные отцы» (16+)
02.15 **«Бомба как аргумент в политике».** Д/ф (16+)
02.55 «Осторожно, мошенники!» (16+)

Рен ТВ

06.00 «Документальный проект» (16+)
07.00 «С бодрым утром!» (16+)
08.30, 12.30, 16.30, 19.30, 23.00 «Новости» (16+)
09.00 «Засекреченные списки» (16+)
11.00 «Как устроен мир с Тимофеем Баженовым» (16+)
12.00, 16.00, 19.00 «112» (16+)
13.00 «Загадки человечества с Олегом Шишкиным» (16+)
14.00 «Невероятно интересные истории» (16+)
15.00 «Совбез» (16+)
17.00 «Тайны Чапман» (16+)
18.00 «Самые шокирующие гипотезы» (16+)
20.00 **«Черная пантера».** Х/ф (16+)
22.35 «Водить по-русски» (16+)
23.30 «Знаете ли вы, что?» (16+)
00.30 **«Закон ночи».** Х/ф (16+)
02.45 **«Выход дракона».** Х/ф (16+)
04.25, 05.00 «Территория заблуждений» (16+)

Домашний

06.30 «6 кадров» (16+)
06.35 «По делам несовершеннолетних» (16+)
08.10 «Давай разведемся!» (16+)
09.15 «Тест на отцовство» (16+)
11.25 **«Реальная мистика».** Т/с (16+)
12.25 **«Понять. Простить».** Т/с (16+)
13.40 **«Порча».** Т/с (16+)
14.10 **«Знахарка».** Т/с (16+)
14.45 «Разводы» (16+)
19.00 **«За три дня до любви».** Т/с (16+)
22.30 «Секреты счастливой жизни» (16+)
22.35 **«За три дня до любви».** Т/с (16+)
23.20 **«Женский доктор 2».** Т/с (16+)
01.20 **«Лаборатория любви».** Т/с (16+)
03.10 **«Порча».** Т/с (16+)
03.35 **«Знахарка».** Т/с (16+)
04.00 **«Понять. Простить».** Т/с (16+)
05.00 «Тест на отцовство» (16+)
05.50 «Домашняя кухня» (16+)
06.15 «6 кадров» (16+)

Звезда

06.00, 05.40 **«Оружие Победы».** Д/с (6+)
06.15, 18.50 **«Курская дуга».** Д/с (12+)
07.00 «Сегодня утром» (16+)
09.00, 13.00, 18.00, 21.15 Новости дня (16+)
09.25, 10.05, 13.15, 13.50, 14.05 **«Крапленый».** Т/с (16+)
10.00, 14.00 Военные новости (16+)
18.30 «Специальный репортаж» (12+)
19.40 «Легенды армии» (12+)
20.25 «Улика из прошлого» (16+)
21.25 «Открытый эфир» (12+)
23.05 «Между тем» (12+)
23.40 **«Торпедоносцы».** Х/ф (16+)
01.25 **«Закон & порядок. Отдел оперативных расследований».** Т/с (16+)
03.00 **«Революция. Западня для России».** Д/ф (12+)

ТВ-3

06.00 М/ф (6+)
09.30 «Слепая. Тачка» (16+)
10.05 «Слепая. Дай мне повод» (16+)
10.40 «Слепая. Ровно без четверти» (16+)
11.15 «Слепая. Все впустую» (16+)
11.50, 12.25, 13.00, 13.35, 14.10, 15.45, 16.20 **«Гадалка».** Т/с (16+)
14.40 «Мистические истории» (16+)
16.55 «Старец. Дорогой малыш» (16+)
17.25 «Слепая. Так получилось» (16+)
18.00 «Слепая. Мелкий шрифт» (16+)
18.30, 19.30 **«Швабра».** Т/с (16+)
20.20, 21.15, 22.10 **«Хороший доктор».** Т/с (16+)
23.00 **«Война богов. Бессмертные».** Х/ф (США, Канада) (16+)
01.15 «Дневник экстрасенса с Фатимой Хадуевой» (16+)
02.15 «Места силы. Башкортостан» (16+)
03.15 «Нечисть. Оборотни» (12+)
04.00 «Тайные знаки. Фактор риска. Косметика» (16+)
04.45 «Тайные знаки. Фактор риска. Пластическая хирургия» (16+)
05.30 «Охотники за привидениями. Битва за Москву. Человек в окне» (16+)

Россия К Культура

06.30, 07.00, 07.30, 08.30, 10.00, 15.00, 19.30, 23.45 Новости культуры (16+)
06.35 «Пешком...». Москва итальянская (16+)
07.05, 20.05 «Правила жизни» (16+)
07.35, 18.35 **«Гутенберг и рождение книгопечатания».** Д/ф (16+)
08.35, 16.30 **«Люди и дельфины».** Х/ф (16+)
10.15 «Наблюдатель» (16+)
11.10 XX век (16+)
12.25, 22.10 **«Следствие ведут ЗнаТоКи».** Х/ф (16+)
14.05 Сказки из глины и дерева (16+)
14.15 «Игра в бисер» с И. Волгиным (16+)
15.05 Новости (16+)
15.20 «Передвижники. Василий Перов» (16+)
15.50 «Сати. Нескучная классика...» с М. Александровой и В. Лантратовым (16+)
17.50 Международные музыкальные фестивали (16+)
19.45 Главная роль (16+)
20.30 «Спокойной ночи, малыши!» (6+)
20.45 Искусственный отбор (16+)
21.25 «Белая студия» (16+)

TV-1000

06.45 **«Фрида».** Х/ф (США, Мексика, Канада) (16+)
08.40 **«Легенды осени».** Х/ф (США) (16+)
11.00 **«Холодная гора».** Х/ф (США, Великобритания, Италия) (16+)
13.45 **«Невидимый гость».** Х/ф (Испания) (16+)
15.40 **«Забытое».** Х/ф (США) (16+)
17.20, 18.10 **«Доктор Хаус».** Х/ф (США) (16+)
19.00 **«Клик: с пультом по жизни».** Х/ф (США) (12+)
20.50 **«Испанский-английский».** Х/ф (США) (16+)
23.15 **«Управление гневом».** Х/ф (США) (12+)
00.55 **«Звонок».** Х/ф (Япония, США) (16+)
02.45 **«Звонок 2».** Х/ф (США) (16+)
05.00, 05.40 **«Доктор Хаус».** Х/ф (США) (16+)

TV-1000 action

06.50 **«Париж. Город мертвых».** Х/ф (США) (18+)
08.25 **«Глаз».** Х/ф (США) (16+)
10.05 **«Мара. Пожиратель снов».** Х/ф (США, Великобритания) (18+)
11.45 **«После нашей эры».** Х/ф (США) (16+)
13.20 **«Игра Эндера».** Х/ф (США) (12+)
15.20 **«Столкновение с бездной».** Х/ф (США) (12+)
17.20 **«Париж. Город мертвых».** Х/ф (США) (18+)
19.00 **«Прогулка среди могил».** Х/ф (США) (18+)
21.00 **«Игра Ганнибала».** Х/ф (США, Канада) (18+)
22.35 **«Газетчик».** Х/ф (США) (18+)
00.25 **«Каратэ-пацан».** Х/ф (США) (12+)
02.40 **«Смокинг».** Х/ф (США) (12+)
04.15 **«Большой переполох в маленьком Китае».** Х/ф (США) (6+)
05.50 **«Игра Ганнибала».** Х/ф (США, Канада) (18+)

TV-1000 русское кино

06.00 **«Килиманджаро».** Х/ф (16+)
07.35 **«Красотка в ударе».** Х/ф (12+)
09.45 **«Легок на помине».** Х/ф (12+)
11.20 **«Самый лучший день».** Х/ф (16+)
13.15 **«Черные кошки».** Х/ф (16+)
14.05 **«Черные кошки».** Х/ф (16+)
15.00 **«Одноклассницы. Новый поворот».** Х/ф (16+)
16.15 **«Три богатыря. Ход конем».** Х/ф (6+)
17.35 **«Три богатыря и Морской царь».** Х/ф (6+)
19.00 **«Город».** Т/с (16+)
19.55 **«Город».** Т/с (16+)
20.50 **«Самый новый год!»** Х/ф (16+)
22.20 **«Как я стал русским».** Х/ф (16+)
00.05 **«Любовь-морковь».** Х/ф (12+)
01.55 **«Любовь-морковь 2».** Х/ф (12+)
03.35 **«Любовь-морковь 3».** Х/ф (12+)
05.30 **«Волки и овцы: бе-е-е-зумное превращение».** Х/ф (6+)

Дом кино

07.00 Анимац. фильм **«Иван Царевич и Серый Волк 4»** (6+)
08.40 Анимац. фильм **«Илья Муромец и Соловей-Разбойник»** (6+)
10.10 **«Сваты».** Т/с (16+)
13.10 **«Дальнобойщики».** Т/с (16+)
16.10 **«Убойная сила».** Т/с (16+)
18.10 **«Сваты».** Т/с (16+)
22.00 **«Мосгаз».** Т/с (16+)
23.55 **«Экипаж».** Х/ф (16+) (Россия, 2016 г.) История талантливого молодого летчика Алексея Гущина. Он не признает авторитетов, предпочитая поступать в соответствии с личным кодексом чести. За невыполнение абсурдного приказа его выгоняют из военной авиации, и только чудом он получает шанс летать на гражданских самолетах.
02.15 **«Географ глобус пропил».** Х/ф (16+)
04.15 **«Два дня».** Х/ф (16+)
05.45 Анимац. фильм **«Волки и овцы. Ход свиньей»** (6+)

Русский роман

08.25 **«Александра».** Х/ф (12+)
10.00 **«Мама напрокат».** Х/ф (16+)
11.40 **«Гюльчатай».** Т/с (12+)
18.00 **«Сила любви».** Х/ф (12+) (Россия, 2013 г.) Надежда профессионально занимается бальными танцами. Она не знает другой жизни, кроме танцев, и буквально посвятила им себя. Талант и бешеная работоспособность Надежды приводят к желаемому результату. Ее карьера стремительно идет в гору. Надежда и ее партнер и жених Стас должны ехать на престижный конкурс в Германию.
21.25 **«Блюз опадающих листьев».** Х/ф (16+)
23.25 **«Война и мир супругов Торбеевых».** Х/ф (12+)

Русский иллюзион

06.00 **«Ваш репетитор».** Х/ф (16+)
07.25 **«Риорита».** Х/ф (16+)
09.15 **«Брат».** Х/ф (16+)
11.05 **«Брат 2».** Х/ф (Россия, США) (16+)
13.20 **«Про уродов и людей».** Х/ф (16+)
15.00 **«Привычка расставаться».** Х/ф (16+)
16.30 **«Первый».** Х/ф (16+)
16.55 **«Агитбригада «Бей врага!»** Х/ф (16+)
19.15 **«Патент».** Х/ф (16+)
20.55 **«Развод по собственному желанию».** Х/ф (16+)
22.30 **«Дом ветра».** Х/ф (16+) (Россия, 2011 г.) Простая маленькая тетка Таисья Левшина – дворничиха детской инфекционной больницы – только сейчас узнает о том, что ее сын, без вести пропавший на южной границе лет десять назад, на самом деле погиб. И чтобы заполнить болезненную пустоту в душе, Тая забирает, фактически крадет из больницы семилетнего мальчонку-азиата Тимура – Тему (который по всем диагнозам и медицинским показаниям обречен на скорый уход).

Телепрограмма предоставлена ЗАО «Сервис ТВ» и телеканалами. В программе возможны изменения по не зависящим от редакции причинам.

Спас

06.00, **06.30, 14.00, 14.30** «Монастырская кухня» (16+)
07.00, **09.00** «Утро на Спасе» (16+)
11.00, **21.30** «Лествица» (6+)
11.30, **20.30** «Прямая линия. Ответ священника» (12+)
12.30 «Наши любимые песни» (6+)
13.30 «Украина, которую мы любим» (12+)
15.00 **«День Ангела. Святитель Тихон, Патриарх Московский и всея Руси».** Д/ф (16+)
15.30 **«Храм. Дорога к сердцу».** Д/ф (16+)
16.25 **«За отцом в Антарктиду».** Д/ф (16+)
18.10, **22.00, 23.15** **«В поисках капитана Гранта».** Х/ф (16+)
19.30 «Новый день» (16+)
00.30 «День Патриарха» (16+)
00.45 **«Благовещение».** Д/ф (16+)
01.15 «Простые чудеса» (12+)
01.55 «Движение вверх» (6+)

Пятый канал

06.35, **07.25, 08.25, 09.25** **«Привет от «Катюши».** Х/ф (16+)
09.00, **13.00, 17.30** «Известия» (16+)
09.55, **10.45, 11.40, 12.25, 13.25** **«Снайпер. Оружие возмездия».** Т/с (16+)
13.45, **14.40, 15.40, 16.40, 17.45, 17.55, 18.55** **«Шериф 2».** Т/с (16+)
19.50, **20.40, 21.30, 22.20, 00.30** **«След».** Т/с (16+)
23.15 **«Крепкие орешки».** Т/с (16+)
00.00 «Известия. Итоговый выпуск» (16+)

Общественное телевидение России

06.00 Информационно-развлекательная программа. Утро (0+)
06.30 **«Маша в законе!»** Т/с (16+)
08.15, **15.15** «Календарь» (12+)
09.10, **16.30** «Врачи» (12+)
09.35, **16.10** «Среда обитания» (12+)
10.00, **12.00, 13.00, 15.00, 19.00, 20.00, 22.00** Новости (16+)
10.10 **«Гора самоцветов».** М/ф (6+)
10.25, **22.05** **«Герой нашего времени».** Т/с (12+)
12.10, **13.20, 20.05** «Отражение» (16+)
17.00, **18.30** «Только новости» (0+)
17.05 «ЗОЖ» (12+)
17.05 «Изнутри» (6+)
18.00 «Особое мнение» (12+)
19.20, **23.45** «Прав!Да?» (12+)

Че

06.00, **11.30, 12.30, 02.00** Улетное видео (16+)
06.35 Каламбур (16+)
07.35 «Невероятные истории» (16+)
09.30 «Дорожные войны 2.0» (16+)
13.00, **19.00** «Дизель шоу» (16+)
15.00 **«Солдаты 9».** Т/с (16+)
21.00 «Решала» (16+)
23.00, **00.00** «Опасные связи» (16+)

ПОЗНАВАТЕЛЬНЫЕ

Discovery

06.00, **15.42, 21.06** Стальные парни (16+)
06.46, **09.25, 14.48, 20.12** Махинаторы (16+)
07.39, **18.24** Охотники за старьем (16+)
08.32, **08.59, 13.00, 13.27, 19.18, 19.45** Как это сделано? (16+)
10.18, **01.30** НАСА (16+)
11.12 В погоне за классикой (16+)
12.06, **12.33** Женская автомастерская (16+)
13.54, **23.47** Музейные загадки (16+)
16.36, **00.40** Смертельный улов (16+)
17.30 Мятежный гараж (16+)
22.00 Как устроена Вселенная (16+)
22.54 Архитектура Аравии (16+)

National Geographic

06.00, **06.10** Научные глупости (16+)
06.35 Золото Юкона (16+)
07.25, **13.20, 01.55** Авто-SOS (16+)
08.15 Авто-SOS 7. Talbot Sunbeam Lotus (16+)
09.05 Чудеса инженерии (16+)
09.55 Инженерные идеи (16+)
10.50 Инстинкт выживания (16+)
11.40 Дикий тунец (16+)
12.30, **16.40** Борт номер один (16+)
14.10 Международный аэропорт Дубай (16+)
15.00 Служба безопасности аэропорта (16+)
15.50, **20.10, 01.10** Расследования авиакатастроф (16+)
17.30 Деревянная кожа (16+)
18.25, **18.50** Фабрика еды (16+)
19.15 Панорама 360° (16+)
21.00 Нарковойны (16+)
21.50, **00.25** Расследование авиакатастроф (16+)
22.40 Авто-SOS 7. Ford Model A (16+)
23.30 Злоключения за границей (16+)

Animal planet

06.00 Адская кошка (16+)
06.45 Знакомство с ленивцами (16+)
07.10 Акулы из другого мира (16+)
08.02, **14.58** На свободу с питбулем (16+)
08.54, **14.06** Правосудие Техаса (16+)
09.46, **19.18** Дикие реки Африки (16+)
10.38 Беловежская пуща (16+)
11.30 В логово драконов (16+)
12.22 Акуле в зубы (16+)
13.14, **21.56** Сафари-парк Крюгер (16+)
15.50 Суровая справедливость (16+)
16.42 Человек, гепард, природа (16+)
17.34, **18.26** Джереми Уэйд (16+)
20.10 Зоопарк Сан-Диего (16+)
21.03 Центр реабилитации Аманды (16+)
22.49 Плохой пес (16+)
23.42 Я живой (16+)
00.35 Легенды дикой природы (16+)

История

06.00, **15.55** Спасенные шедевры России (16+)
06.45, **16.50** Сокровища мира (16+)
07.40 Как зажигали «Голубой огонек» (16+)
08.25, **18.35** Иудейская война (16+)
09.25, **09.55** Личное (16+)
10.25, **11.25, 20.30, 21.30** История Европы (16+)
12.25, **12.40, 22.30, 22.45** История России с Николаем Борисовым (16+)
12.55 Загадки китайских колесниц (16+)
14.00 В поисках Моны Лизы (16+)
15.00 Обыкновенное чудо академика Зильбера (16+)
17.45 Он мог быть первым (16+)
19.35 Владимир Винокур (16+)
23.05 Винсент Ван Гог (16+)
00.10 Венера (16+)

Мир

05.00, **10.10** **«Экспроприатор».** Т/с (16+)
10.00, **13.00, 16.00, 19.00, 00.00** Новости (16+)
13.15 «Дела судебные. Деньги верните!» (16+)
14.10, **17.15** «Дела судебные. Битва за будущее» (16+)
15.05, **16.15** «Дела судебные. Новые истории» (16+)
18.00 «Мировое соглашение» (16+)
19.25, **20.10** «Игра в кино» (12+)
20.55, **21.55** «Назад в будущее» (12+)
22.55 «Всемирные игры разума» (12+)
23.35, **00.10** **«Меч».** Т/с (16+)
02.35 «Мир победителей» (16+)
03.50 **«Декабристка».** Т/с (16+)

Россия 24

06.00, **07.00, 08.00, 08.30, 09.00, 09.30, 10.00, 11.00, 12.00, 12.55, 13.00, 14.00, 15.00, 15.55, 16.00, 17.00, 17.35, 19.00, 21.30, 22.00, 23.00, 00.00, 00.50** Вести (16+)
06.50, **07.50, 08.50** Погода 24 (16+)
08.45 Экономика (16+)
10.30, **13.30, 14.30, 15.30, 16.45** 5 студия (16+)
11.45, **13.45, 14.45, 19.45** Репортаж (16+)
18.00, **20.30** Факты (16+)
20.00 Курс дня (16+)

РАЗВЛЕКАТЕЛЬНЫЕ

TLC

06.00, **06.25, 06.50, 07.15, 14.11, 14.37** Оденься к свадьбе (12+)
08.05, **08.31** Жизнь на Карибах (12+)
08.57, **15.04, 18.36** Виза невесты (16+)
09.49, **10.15** Купономания (12+)
10.41 Королева маникюра (16+)
11.33 Семейка Шемвелл (12+)
12.25, **12.51** Я не знала, что беременна (12+)
13.18 Помешанные на чистоте (12+)
16.50 Огромная семья Деррико (12+)
17.43 Экстремальные способы экономии (18+)
19.30 Парни из Бойсе (12+)
20.24, **20.51** Джекпот (12+)
21.18 Большие сестры (16+)
22.11 7 маленьких Джонстонов (12+)
23.04 Родители-подростки (16+)
23.56 Здесь живет зло (18+)

Мама

06.00, **12.00, 17.00** Время малышей (12+)
09.50, **11.50** Мир занимательных игр с ребенком (12+)
10.00, **15.40, 21.00, 22.50** Школа доктора Комаровского (12+)
11.00, **22.00** **«Кровинушка».** Т/с (16+)
14.50 **«Однажды будет любовь».** Т/с (12+)

Ностальгия

06.00 «Рожденные в СССР». Лучшее. Посвящен Э. Быстрицкой (12+)
06.50 **«В нашем доме».** Муз/ф (16+)
07.35 «Программа А» (16+)
09.00, **15.00, 21.00** «Прошедшее Время» (12+)
09.40, **11.35, 13.00, 14.20, 15.40, 18.50, 20.25, 21.40, 23.00, 01.20** Музыкальная Ностальгия (12+)
10.00 «Мастера искусств». Народная артистка СССР Фаина Георгиевна Раневская (16+)
12.00 «СевАлогия». Н. Полева, Е. Белкин (18+)
13.15, **19.15** Спектакль «Драма на охоте» (16+)
16.00 «Рожденные в СССР» (12+)
17.00 **«М. Жванецкий. Наедине с собой?».** Муз/ф (16+)
18.00 «Было Время». Е. Попов, Ю. Орлов, А. Бортничук (18+)
22.00 «Рожденные в СССР». Прямой эфир (12+)
00.00 **«Беспокойное хозяйство».** Х/ф (16+)
01.55 «И в шутку, и всерьез». «На выставке и вдали от нее» (16+)
02.30 **«Ленинградские акварели».** Муз/ф (16+)
03.00 «Было Время». С. Дубинин, Л. Млечин, Л. Охорзин (16+)
04.00 **«Печники».** Х/ф (16+)
05.25 «Утренняя почта». «Разные мнения» (12+)

Пятница

07.30 Утро Пятницы (16+)
08.30, **09.30, 03.50, 05.00** Орел и решка (16+)
15.40, **19.00, 19.55, 21.00** Мир наизнанку (16+)
22.00 **«Олег».** Т/с (16+)
23.00 **«Аль-Капотня».** Т/с (16+)
00.05 Аферисты в сетях 4 (16+)
01.05 Пятница News (16+)
01.35 **«Легенды завтрашнего дня».** Т/с (16+)
03.05 Еда, я люблю тебя! (16+)

Ю

05.15 «Папа попал» (12+)
08.15 «Барышня-крестьянка» (16+)
10.35 «Супермама» (16+)
13.45 «Взвешенные и счастливые» (16+)
17.30 «Няня особого назначения» (16+)
20.55 «Я стесняюсь своего тела» (16+)
01.20 **«Мыслить как преступник».** Т/с (16+)
02.55 «Обмен женами» (16+)

ДЕТЯМ

Карусель

08.10 **«Клео и Кукин».** М/с (6+)
09.10 **«Барбоскины».** М/с (6+)
10.45 «Лапы, морды и хвосты» (6+)
11.05 **«Приключения Ам Няма».** М/с (6+)
11.15 **«Тру и Радужное королевство».** М/с (6+)
11.40 **«Робокар Поли и его друзья».** М/с (6+)
12.15 **«ЛЕГО Сити. Приключения».** М/с (6+)
12.40 **«Дикие скричеры!».** М/с (6+)
13.05 **«Ниндзяго».** М/с (6+)
13.25 **«Маша и Медведь».** М/с (6+)
14.00 «Навигатор. Новости» (6+)
14.10 **«Лекс и Плу. Космические таксисты».** М/с (6+)
15.40 «Танцоры» (6+)
16.00 **«Клуб Винкс».** М/с (6+)
16.30 **«Приключения Барби в доме мечты».** М/с (6+)
16.50 **«Смешарики».** М/с (6+)
17.40 **«Роботы-поезда».** М/с (6+)
18.10 **«Зебра в клеточку».** М/с (6+)
19.10 **«Свинка Пеппа».** М/с (6+)
19.25 **«Сказочный патруль».** М/с (6+)
20.30 «Спокойной ночи, малыши!» (6+)
20.45 **«Три кота».** М/с (6+)
22.00 **«Бен 10».** М/с (12+)
22.30 **«Эволюция Черепашек-ниндзя».** М/с (6+)
22.50 **«Гормити».** М/с (6+)
23.20 «Ералаш» (6+)

Disney

07.25 **«Чип и Дейл спешат на помощь».** М/с (6+)
07.55 **«Зак Шторм – супер-пират».** М/с (6+)
08.50 **«Пес Пэт».** М/с (6+)
09.00 «Доброе утро с Микки» (6+)
11.00 **«Уходи, единорог!».** М/с (6+)
11.15 **«Новая школа императора».** М/с (6+)
12.15 **«Лило и Стич».** М/с (6+)
13.10 **«С приветом по планетам».** М/с (12+)
14.05 **«Академия Скайлендеров».** М/с (12+)
15.10 **«Леди Баг и Супер-Кот».** М/с (6+)
18.00 **«Гравити Фолз».** М/с (12+)
19.30 Анимац. фильм **«Рэтчет и Кланк. Галактические рейнджеры»** (Гонконг) (6+)
21.30 **«Звездные войны. Сопротивление».** М/с (12+)
23.00 **«Человек-паук».** М/с (12+)

Уникум

06.02 **«Проделкин в школе».** М/ф (12+)
06.12, **09.48, 15.36** **«Ну, погоди!».** М/с (12+)
06.21 **«Пришелец в капусте».** М/ф (6+)
06.31 **«Маша и волшебное варенье».** М/ф (12+)
06.40 **«Пластилиновый ежик».** М/ф (12+)
06.50 **«Про шмелей и королей».** М/ф (6+)
07.01, **07.13, 08.28, 08.41** **«Октонавты».** М/с (6+)
07.30 **«Дом, который построили все».** М/ф (12+)
07.38 **«Будь здоров!»** М/ф (12+)
07.48 **«Кто сказал «мяу?».** М/ф (12+)
07.57 **«Зеркальце».** М/ф (12+)
08.07 **«Доверчивый дракон».** М/ф (12+)
08.17 **«Ку-ка-ре-ку».** М/ф (6+)
08.57 **«Кот Котофеевич».** М/ф (6+)
09.07 **«Сказка про чужие краски».** М/ф (12+)
09.17 **«Утенок, который не умел играть в футбол».** М/ф (12+)
09.27 **«Щенок и старая тапочка».** М/ф (12+)
09.37 **«Пудель».** М/ф (12+)
10.00, **11.10, 19.04** **«Семь гномов и я».** М/с (6+)
10.28, **11.39, 19.31** **«Макс Стил».** М/с (6+)
10.51, **10.58** **«Летающие звери».** М/с (6+)
11.05, **11.33, 23.54** «Вредные советы от полезных детей» (6+)
12.02, **12.09, 12.16, 12.22, 17.17, 17.23, 20.00, 20.07, 20.14, 20.20** **«Домики».** М/с (12+)
12.33, **16.14, 17.59, 21.32** «Мастерская «Умелые ручки» (6+)
12.48, **16.29, 18.14, 21.47** «Готовим с папой» (12+)
13.07, **16.48, 22.06** «Проще простого! 2» (12+)
13.22, **17.03, 18.49, 22.21** «Я сегодня нарисую» (6+)
13.36, **15.47** **«Лентяйка Василиса».** М/ф (12+)
13.50, **13.57, 16.00, 16.06, 17.30, 17.36, 20.30, 20.37** **«Бобр добр».** М/с (12+)
14.04, **17.43, 20.45, 23.40** **«Тайна Сухаревой башни».** М/с (6+)
14.19, **14.26, 14.33, 14.40, 21.00, 21.07, 21.14, 21.21** **«Смешарики».** М/с (12+)
14.48 **«Тайна третьей планеты».** М/ф (6+)
18.33 «Тайны сказок» (6+)
19.54 «Do you speak?» (6+)
22.35 **«Крокодил Гена».** М/ф (6+)
22.56 **«Чебурашка».** М/ф (12+)
23.16 **«Шапокляк».** М/ф (12+)

СПОРТ

Матч ТВ

06.00, **08.55, 12.00, 14.00, 15.50, 17.55, 21.40** Новости (16+)
06.05, **14.05, 21.20, 00.00** Все на Матч! Прямой эфир (16+)
09.20 Профессиональный бокс (16+)
10.20 «Главная дорога» (16+)
11.20 «Правила игры» (16+)
12.05 «МатчБол» (16+)
13.05 Смешанные единоборства (16+)
14.50, **15.55** **«Пять минут тишины. Возвращение».** Т/с (16+)
18.00 Все на хоккей! (16+)
18.30 Хоккей (16+)
21.45 Футбол (16+)

Eurosport 1

06.00, **09.30, 21.45, 01.00** Велоспорт (16+)
07.30, **08.30, 11.00, 11.30, 12.00, 17.00** Олимпийские игры (16+)
13.00, **15.00, 17.30, 18.00** Теннис (16+)
20.00, **00.10, 02.30** Тяжелая атлетика (16+)
23.00 Ралли-рейд (16+)
04.00 Снукер (16+)

Eurosport 2

06.00, **01.30** Снукер (16+)
07.30, **18.45, 20.00, 23.00, 02.30** Велоспорт (16+)
08.30, **16.30, 17.00, 22.00, 04.00, 05.00** Тяжелая атлетика (16+)
10.00, **10.30, 11.00, 11.30, 12.00, 12.30, 13.00, 13.30, 14.00, 14.30, 15.00, 15.30, 21.30** Олимпийские игры (16+)
00.25 Самбо (16+)

Дорогие читатели! В скобках указан возраст, с которого данная передача рекомендуется к просмотру.

СРЕДА | 7 апреля

Первый

05.00 «Доброе утро» (12+)
09.00 Новости (16+)
09.25 «Доброе утро» (12+)
09.50 «Жить здорово!» (16+)
10.55 «Модный приговор» (6+)
12.00 Новости (16+)
12.15 «Время покажет» (16+)
15.00 Новости (16+)
15.15 «Давай поженимся!» (16+)
16.00 «Мужское/Женское» (16+)
18.00 Вечерние новости (16+)
18.40 «На самом деле» (16+)
19.45 «Пусть говорят» (16+)
21.00 «Время» (16+)
21.30 **«Конец невинности».** Т/с (16+)
22.30 «Док-ток» (16+)
23.30 «Вечерний Ургант» (16+)
00.10 «101 вопрос взрослому» (12+)
01.05 «Время покажет» (16+)
03.00 Новости (16+)
03.05 «Время покажет» (16+)
03.25 «Мужское/Женское» (16+)

Россия

05.00 «Утро России» (16+)
09.00 «Вести». Местное время (16+)
09.30 «Утро России» (16+)
09.55 «О самом главном» (12+)
11.00 «Вести» (16+)
11.30 «Судьба человека с Борисом Корчевниковым» (12+)
12.40 «60 минут» (12+)
14.00 «Вести» (16+)
14.30 «Вести». Местное время (16+)
14.55 **«Осколки».** Т/с (12+)
17.00 «Вести» (16+)
17.15 «Андрей Малахов. Прямой эфир» (16+)
18.40 «60 минут» (12+)
20.00 «Вести» (16+)
21.05 «Вести». Местное время (16+)
21.20 **«Несломленная».** Т/с (12+)
23.35 «Вечер с Владимиром Соловьевым» (12+)
02.20 **«Тайны следствия».** Т/с (12+)
04.05 **«Черчилль».** Т/с (12+)

НТВ

06.00 «Утро. Самое лучшее» (16+)
08.00 «Сегодня» (16+)
08.25 **«Морские дьяволы. Северные рубежи».** Т/с (16+)
10.00 «Сегодня» (16+)
10.25 **«Морские дьяволы. Северные рубежи».** Т/с (16+)
13.00 «Сегодня» (16+)
13.20 «Чрезвычайное происшествие» (16+)
14.00 «Место встречи» (16+)
16.00 «Сегодня» (16+)
16.25 **«Красная зона».** Т/с (16+)
17.15 «ДНК» (16+)
18.15 **«Морские дьяволы. Особое задание».** Т/с (16+)
19.00 «Сегодня» (16+)
19.40 **«Морские дьяволы. Особое задание».** Т/с (16+)
21.10 **«Уличное правосудие».** Т/с (16+)
23.20 «Сегодня» (16+)
23.35 «Поздняков» (16+)
23.45 «Захар Прилепин. Уроки русского» (12+)
00.15 «Мы и наука. Наука и мы» (12+)
01.15 «Место встречи» (16+)
02.50 **«Чужой район».** Т/с (16+)
05.05 **«Литейный».** Т/с (16+)

СТС Тула

06.00, 05.45 «Ералаш» (16+)
06.10 **«Фиксики».** М/с (0+)
06.35 **«Том и Джерри».** М/с (0+)
07.00, 14.00 «Галилео» (12+)
07.30, 14.30 «Миша портит все» (16+)
08.00, 18.05, 19.00 **«Папик».** Т/с (16+)
08.40 «Уральские Пельмени». Смехbook» (16+)
09.20 **«Люди Икс. Начало. Росомаха».** Х/ф (США, Великобритания) (16+)
11.25 **«Росомаха. Бессмертный».** Х/ф (США, Великобритания, Австралия, Япония) (16+)
15.05 «Форт Боярд. Возвращение» (16+)
17.00 **«Кухня».** Т/с (16+)
20.20 **«Гарри Поттер и узник Азкабана».** Х/ф (12+)
23.05 **«Логан. Росомаха».** Х/ф (США) (16+)
01.45 **«Смертельное оружие 3».** Х/ф (США) (16+)
03.45 **«Сезон охоты».** М/ф (12+)
05.00 **«Илья Муромец. Пролог».** М/ф (6+)
05.10 **«Миссис Уксус и мистер Уксус».** М/ф (6+)
05.20 **«Мой друг зонтик».** М/ф (6+)
05.25 **«Про мамонтенка».** М/ф (6+)
05.35 **«Наш добрый мастер».** М/ф (6+)

ТНТ Тула

07.00, 07.30 «ТНТ. Gold» (16+)
08.00, 08.30, 09.00, 14.00, 14.30, 15.00, 15.30 **«СашаТаня».** Т/с (16+)
09.30 «Ты – топ-модель на ТНТ» (16+)
11.00, 11.30, 12.00, 12.30, 20.00, 20.30 **«Жуки».** Т/с (16+)
13.00, 13.30 **«Девушки с Макаровым».** Т/с (16+)
16.00, 16.30, 17.00, 17.30 **«Интерны».** Т/с (16+)
18.00, 18.30, 19.00, 19.30 **«Гусар».** Т/с (16+)
21.00, 21.30 **«Полицейский с Рублевки 5».** Т/с (16+)
22.00 «Двое на миллион» (16+)
23.00 «Stand Up» (16+)
00.05 «ББ» (16+)
01.05, 02.05 «Импровизация» (16+)
02.55 «Comedy Баттл-2016» (16+)
03.45, 04.30, 05.20 «Открытый микрофон» (16+)
06.10, 06.35 «ТНТ. Best» (16+)

Тульский

06.00, 09.15, 05.00 Утро (12+)
09.00, 22.00, 23.20, 01.00 «Только новости» (12+)
10.00, 22.20 «Культура» (12+)
10.30, 18.00, 22.55, 01.20 «Особое мнение» (12+)
11.00 «ЗОЖ» (12+)
11.30, 12.10 Мультмир (6+)
12.00, 13.00, 14.00, 15.00, 16.00, 17.00, 18.30, 19.30 «Только новости» (0+)
13.05, 14.05 **«Пятая стража».** Т/с (16+)
15.10 Мультмир (6+)
16.05, 17.05 **«Курт Сеит и Александра».** Т/с (16+) (Турция, 2014 г.) Герои переживут крах правящей царской династии и Октябрьскую революцию. На фоне этих исторических событий, полных трагизма, горьких утрат, жестоких разочарований, и развернется история любви между бывшим офицером царской армии лейтенантом Куртом Сеитом и шестнадцатилетней девушкой из аристократического рода Шурой.
19.00 «Книга жалоб» (12+)
20.00, 21.00 **«Крик совы».** Т/с (16+)
23.50, 01.50 «Тула. Live» (0+)

ТВ Центр

06.00 «Настроение» (16+)
08.10 «Доктор И...» (16+)
08.50 **«В полосе прибоя».** Х/ф (16+)
10.40, 04.40 **«Николай Черкасов. Последний Дон Кихот».** Д/ф (16+)
11.30, 14.30, 17.50, 22.00, 00.00 «События» (16+)
11.50 **«Пуаро Агаты Кристи».** Т/с (16+)
13.40, 05.20 «Мой герой» (12+)
14.50 «Город новостей» (16+)
15.05, 03.20 **«Такая работа».** Т/с (16+)
16.55 **«Тайные дети звезд».** Д/ф (16+)
18.10 **«Детектив на миллион».** Х/ф (16+)
22.35 «Хватит слухов!» (16+)
23.05, 01.35 «Хроники московского быта» (16+)
00.35 «Петровка, 38» (16+)
00.55 **«Андропов против Политбюро. Хроника тайной войны».** Д/ф (16+)
02.15 **«Нас ждет холодная зима».** Д/ф (16+)
02.55 «Осторожно, мошенники!» (16+)

Рен ТВ

06.00, 05.00 «Документальный проект» (16+)
07.00 «С бодрым утром!» (16+)
08.30, 12.30, 16.30, 19.30, 23.00 «Новости» (16+)
09.00 «Засекреченные списки» (16+)
11.00 «Как устроен мир с Тимофеем Баженовым» (16+)
12.00, 16.00, 19.00 «112» (16+)
13.00, 23.30 «Загадки человечества с Олегом Шишкиным» (16+)
14.00 «Невероятно интересные истории» (16+)
15.00 «Неизвестная история» (16+)
17.00, 03.25 «Тайны Чапман» (16+)
18.00, 02.40 «Самые шокирующие гипотезы» (16+)
20.00 **«Халк».** Х/ф (16+) (США, 2003 г.) Его лучше не выводить из себя... Его лучше не раздражать... Потому что, если он разозлится, то уже не сможет себя контролировать... и превратится в огромного зеленого монстра, не знающего жалости...
00.30 **«Из ада».** Х/ф (16+)

Домашний

06.30 «6 кадров» (16+)
06.35 «По делам несовершеннолетних» (16+)
08.05 «Давай разведемся!» (16+)
09.10 «Тест на отцовство» (16+)
11.20 **«Реальная мистика».** Т/с (16+)
12.25 **«Понять. Простить».** Т/с (16+)
13.40 **«Порча».** Т/с (16+)
14.10 **«Знахарка».** Т/с (16+)
14.45 «Разводы» (16+)
19.00 **«За три дня до любви».** Т/с (16+)
22.30 «Секреты счастливой жизни» (16+)
22.35 **«За три дня до любви».** Т/с (16+)
23.20 **«Женский доктор 2».** Т/с (16+)
01.20 **«Лаборатория любви».** Т/с (16+)
03.10 **«Порча».** Т/с (16+)
03.35 **«Знахарка».** Т/с (16+)
04.00 **«Понять. Простить».** Т/с (16+)
05.00 «Тест на отцовство» (16+)
05.50 «Домашняя кухня» (16+)
06.15 «6 кадров» (16+)

Звезда

06.00 **«Оружие Победы».** Д/с (6+)
06.15, 18.50 **«Курская дуга».** Д/с (12+)
07.00 «Сегодня утром» (16+)
09.00, 13.00, 18.00, 21.15 Новости дня (16+)
09.25, 10.05, 13.15, 13.50, 14.05 **«Крапленый».** Т/с (16+)
10.00, 14.00 Военные новости (16+)
18.30 «Специальный репортаж» (12+)
19.40 «Последний день» (12+)
20.25 **«Секретные материалы».** Д/с (12+)
21.25 «Открытый эфир» (12+)
23.05 «Между тем» (12+)
23.40 **«Тайная прогулка».** Х/ф (12+)
01.15 **«Закон & порядок. Отдел оперативных расследований».** Т/с (16+)
02.50 **«Беспокойное хозяйство».** Х/ф (16+)
04.15 **«Торпедоносцы».** Х/ф (16+)

ТВ-3

06.00, 08.45 М/ф (6+)
08.30 «Рисуем сказки» (16+)
09.30 «Слепая. Пятая нога» (16+)
10.05 «Слепая. Горько» (16+)
10.40 «Слепая. Пластилин» (16+)
11.15 «Слепая. Попробуй обмани» (16+)
11.50, 12.25, 13.00, 13.35, 14.10, 15.45, 16.20 **«Гадалка».** Т/с (16+)
14.40 «Мистические истории» (16+)
16.55 «Старец. Короткая память» (16+)
17.25 «Слепая. Клубника со сливками» (16+)
18.00 «Слепая. Солнце мое» (16+)
18.30, 19.30 **«Швабра».** Т/с (16+)
20.20, 21.15, 22.10 **«Хороший доктор».** Т/с (16+)
23.00 **«Отсчет убийств».** Х/ф (США) (16+)
01.30 «Дневник экстрасенса с Фатимой Хадуевой» (16+)
02.30 «Места силы. Казахстан» (16+)
03.15 «Нечисть. Вампиры» (12+)
04.00 «Тайные знаки. Фактор риска. Бытовая техника» (16+)
04.45 «Тайные знаки. Фактор риска. Магазины» (16+)
05.30 «Охотники за привидениями. Битва за Москву. Избранница без возраста» (16+)

Культура

06.30, 07.00, 07.30, 08.30, 10.00, 15.00, 19.30, 23.45 Новости культуры (16+)
06.35 Лето Господне (16+)
07.05, 20.05 «Правила жизни» (16+)
07.35, 18.35 **«От а до я».** Д/ф (16+)
08.35, 16.35 **«Люди и дельфины».** Х/ф (16+)
09.30 **«Испания. Тортоса».** Д/ф (16+)
10.15 «Наблюдатель» (16+)
11.10 **«На старт приглашаются...».** Д/ф (16+)
12.15, 22.10 **«Следствие ведут ЗнаToКи».** Х/ф (16+)
13.50 Искусственный отбор (16+)
14.30 **«Николай Склифосовский».** Д/ф (16+)
15.05 Новости (16+)
15.20 «Эрих Мария Ремарк. «Время жить и время умирать» (16+)
15.50 «Белая студия» (16+)
17.35 Цвет времени (16+)
17.50 Международные музыкальные фестивали (16+)
19.45 Главная роль (16+)
20.30 «Спокойной ночи, малыши!» (6+)
20.45 Абсолютный слух (16+)
21.25 Власть факта (16+)

TV-1000

06.55 **«Клик: с пультом по жизни».** Х/ф (США) (12+)
09.15 **«Испанский-английский».** Х/ф (США) (16+)
11.35 **«Управление гневом».** Х/ф (США) (12+)
13.20 **«Звонок».** Х/ф (Япония, США) (16+)
15.25 **«Звонок 2».** Х/ф (16+)
17.20, 18.10 **«Доктор Хаус».** Х/ф (США) (16+)
19.00 **«Остров Ним».** Х/ф (США) (12+)
20.35 **«Лара Крофт. Колыбель жизни».** Х/ф (США, Германия, Япония, Великобритания, Гонконг) (12+)
22.40 **«Что скрывает ложь».** Х/ф (США) (16+)
00.10 **«Новый Человек-паук».** Х/ф (США) (12+)
02.20 **«Новый Человек-паук. Высокое напряжение».** Х/ф (США) (16+)
05.00, 05.40 **«Доктор Хаус».** Х/ф (США) (16+)

TV-1000 action

07.40 **«Прогулка среди могил».** Х/ф (США) (18+)
09.40 **«Газетчик».** Х/ф (США) (18+)
11.30 **«Большой переполох в маленьком Китае».** Х/ф (США) (6+)
13.10 **«Смокинг».** Х/ф (США) (12+)
14.55 **«Каратэ-пацан».** Х/ф (США) (12+)
17.20 **«Железный кулак».** Х/ф (США, Гонконг) (18+)
19.00 **«Хранители».** Х/ф (США) (16+)
21.50 **«Хеллбой».** Х/ф (США) (18+)
23.45 **«Призрачный гонщик».** Х/ф (США, Австралия) (16+)
01.35 **«Железный кулак».** Х/ф (США, Гонконг) (18+)
03.10 **«Телохранитель».** Х/ф (США) (18+)
05.10 **«Хранители».** Х/ф (США) (16+)

TV-1000 русское кино

07.00 **«Как я стал русским».** Х/ф (16+)
08.45 **«Самый новый год!»** Х/ф (16+)
10.15 **«Любовь-морковь».** Х/ф (12+)
12.10 **«Любовь-морковь 2».** Х/ф (12+)
13.55 **«Город».** Т/с (16+)
14.55 **«Город».** Т/с (16+)
16.05 **«Три богатыря и Морской царь».** Х/ф (6+)
17.25 **«Три богатыря и принцесса Египта».** Х/ф (6+)
19.00 **«Город».** Т/с (16+)
19.55 **«Город».** Т/с (16+)
20.55 **«Территория».** Х/ф (12+)
23.45 **«История одного назначения».** Х/ф (12+)
01.40 **«Девушки бывают разные».** Х/ф (16+)
03.40 **«Волки и овцы: бе-е-е-зумное превращение».** Х/ф (6+)
05.30 **«Любовь-морковь 3».** Х/ф (12+)

Дом кино

07.10 Анимац. фильм **«Три богатыря и Морской царь»** (6+)
08.40 Анимац. фильм **«Алеша Попович и Тугарин Змей»** (6+)
10.10 **«Сваты».** Т/с (16+)
13.10 **«Дальнобойщики».** Т/с (16+)
16.10 **«Убойная сила».** Т/с (16+)
18.10 **«Сваты».** Т/с (16+)
22.00 **«Мосгаз».** Т/с (16+)
23.55 **«Ледокол».** Х/ф (12+)
02.10 **«Бумер 2».** Х/ф (16+) (Россия, 2005 г.) Кот выходит на свободу раньше, чем ожидал, но при трагических обстоятельствах. Он не надеется ни на что, кроме собственного стремления выстроить жизнь заново. Но судьба столкнет его с семнадцатилетней Дашкой, готовой повторить те же ошибки, что сделал когда-то Кот. Она может победить его одиночество. Он – может ее спасти...
04.05 **«Джентльмены, удачи!»** Х/ф (12+)
05.45 **«Волки и овцы: бе-е-е-зумное превращение».** Х/ф (6+)

Русский роман

10.45 **«Сила любви».** Х/ф (12+)
14.10 **«Блюз опадающих листьев».** Х/ф (16+)
16.10 **«Война и мир супругов Торбеевых».** Х/ф (12+) (Россия, 2017 г.) После двадцати лет брака от Алены Торбеевой вдруг уходит муж, Влад Торбеев. Он тешит себя иллюзиями, что развод пройдет мирно, но не тут-то было: оскорбленная Алена объявляет ему войну. Влад вынужден обороняться. Война пробуждает в супругах страсть и чувства, которых они уже давно не испытывали друг к другу.
18.00 **«От печали до радости».** Х/ф (12+)
21.30 **«Ветер в лицо».** Х/ф (12+)

Русский иллюзион

06.00 **«Брат 2».** Х/ф (Россия, США) (16+)
08.05 **«Петя по дороге в царствие небесное».** Х/ф (16+)
09.55 **«Про уродов и людей».** Х/ф (16+)
11.35 **«Риорита».** Х/ф (16+)
13.25 **«Агитбригада «Бей врага!»** Х/ф (16+)
15.50 **«Патент».** Х/ф (16+)
17.30 **«Развод по собственному желанию».** Х/ф (16+)
19.05 **«Дом ветра».** Х/ф (16+)
21.00 **«Му-Му».** Х/ф (16+) (Россия, 1998 г.) Эстетская экранизация классической повести И. Тургенева, созданная известным российским клипмейкером, о судьбе немого крепостного дворника Герасима, одиночестве, разъедающем душу, и поисках любви...
22.50 **«Блюз опадающих листьев».** Х/ф (16+)

Телепрограмма предоставлена ЗАО «Сервис ТВ» и телеканалами. В программе возможны изменения по не зависящим от редакции причинам.

Спас

06.00, **08.00** «Утро на Спасе» (16+)
10.00 «Божественная литургия». Прямая трансляция (16+)
12.55 **«Благовещение».** Д/ф (16+)
13.30, **21.30** «Лествица» (6+)
14.00, **14.30** «Монастырская кухня» (16+)
15.00, **00.45 «Альфа и Омега». «Богородичные праздники».** Д/ф (16+)
15.30 **«Мученики за веру».** Д/ф (16+)
16.25 **«Орден Святого Георгия, Путь воина».** Д/ф (16+)
16.55, **18.15, 22.00, 23.15** **«В поисках капитана Гранта».** Х/ф (16+)
19.30 «Новый день» (16+)
20.30 «Прямая линия. Ответ священника» (12+)
00.30 «День Патриарха» (16+)
01.15 «В поисках Бога» (6+)
01.40 «Бесогон» (16+)

Пятый канал

06.15, **07.05, 08.00, 13.45, 14.40, 15.40, 16.35, 17.45, 17.55, 18.55** **«Шериф 2».** Т/с (16+)
09.00, **13.00, 17.30** «Известия» (16+)
09.25, **10.20, 11.20, 12.20, 13.25** **«Последний бронепоезд».** Т/с (16+)
19.50, **20.40, 21.30, 22.20, 00.30** **«След».** Т/с (16+)
23.15 **«Крепкие орешки».** Т/с (16+)
00.00 «Известия. Итоговый выпуск» (16+)

Общественное телевидение России

06.00 Информационно-развлекательная программа. Утро (0+)
06.30 **«Маша в законе!»** Т/с (16+)
08.15, **15.15** «Календарь» (12+)
09.10, **16.30** «Врачи» (12+)
09.35, **16.10** «Среда обитания» (12+)
10.00, **12.00, 13.00, 15.00, 19.00, 20.00, 22.00** Новости (16+)
10.10, **22.05** **«Частица вселенной».** Т/с (12+)
12.10, **13.20, 20.05** «Отражение» (16+)
17.00, **18.30** «Только новости» (0+)
17.05 «Культура». Информационная программа (12+)
17.35 «Книга жалоб» (12+)
18.00 «Особое мнение» (12+)
19.20, **23.50** «Прав!Да?» (12+)

Че

06.00, **11.30, 12.30, 02.00** Улетное видео (16+)
06.35 Каламбур (16+)
07.35 «Невероятные истории» (16+)
09.30 «Дорожные войны 2.0» (16+)
13.00, **19.00** «Дизель шоу» (16+)
15.00 **«Солдаты 9».** Т/с (16+)
21.00 «Решала» (16+)
23.00, **00.00** «Опасные связи» (16+)

ПОЗНАВАТЕЛЬНЫЕ

Discovery

06.00, **15.42, 21.06** Стальные парни (16+)
06.46, **09.25, 14.48, 20.12** Махинаторы (16+)
07.39, **18.24** Охотники за старьем (16+)
08.32, **08.59, 13.00, 13.27, 19.18, 19.45** Как это сделано? (16+)
10.18, **01.30** НАСА (16+)
11.12 Как устроена Вселенная (16+)
12.06, **22.00, 22.54** Голые и напуганные XL (16+)
13.54, **23.47** Музейные загадки (16+)
16.36, **00.40** Смертельный улов (16+)
17.30 Мятежный гараж (16+)

National Geographic

06.00 Научные глупости (16+)
06.25 Золото Юкона (16+)
07.15, **13.15, 01.50** Авто-SOS (16+)
08.05 Авто-SOS 7. VW T4 Campervan (16+)
09.00 Чудеса инженерии (16+)
09.50 Инженерные идеи (16+)
10.45 Инстинкт выживания (16+)
11.35 Дикий тунец (16+)
12.20, **16.40** Нарковойны (16+)
14.05 Международный аэропорт Дубай (16+)
14.55 Служба безопасности аэропорта (16+)
15.45, **20.10, 01.05** Расследования авиакатастроф (16+)
17.30 Деревянная кожа (16+)
18.25, **18.50** Фабрика еды (16+)
19.15 Панорама 360° (16+)
21.00 Аляска (16+)
21.50, **00.15** Расследование авиакатастроф (16+)
22.35 Авто-SOS 7. Peugeot 504 (16+)
23.25 Злоключения за границей (16+)

Animal planet

06.00 Адская кошка (16+)
06.45 Знакомство с ленивцами (16+)
07.10 Суровая справедливость (16+)
08.02, **14.58** На свободу с питбулем (16+)
08.54, **14.06** Правосудие Техаса (16+)
09.46, **19.18** Дикие реки Африки (16+)
10.38 Человек, гепард, природа (16+)
11.30, **12.22** Джереми Уэйд (16+)
13.14 Сафари-парк Крюгер (16+)
15.50 Легенды дикой природы (16+)
16.42, **17.34, 18.26** Мой маленький кошмар (16+)
20.10 Хранители болот Эверглейдс (16+)
21.03 Центр реабилитации Аманды (16+)
21.56 Жизнь собак (16+)
22.49 Плохой пес (16+)
23.42 Я живой (16+)
00.35 Зоопарк Сан-Диего (16+)

История

06.00, **15.55** Спасенные шедевры России (16+)
06.45, **07.45, 16.50, 17.50** История Европы (16+)
08.45, **09.00, 18.50, 19.00** История России с Николаем Борисовым (16+)
09.15 Загадки китайских колесниц (16+)
10.20 В поисках Моны Лизы (16+)
11.20 Обыкновенное чудо академика Зильбера (16+)
12.15, **22.25** Сокровища мира (16+)
13.10 Он мог быть первым (16+)
14.00, **00.15** Иудейская война (16+)
15.00 Владимир Винокур (16+)
19.20 Винсент Ван Гог (16+)
20.25 Венера (16+)
21.30 Ничто не вечно (16+)
23.20 Как зажигали «Голубой огонек» (16+)

Мир

05.00, **03.50** **«Декабристка».** Т/с (16+)
08.25, **10.10, 23.35, 00.10** **«Меч».** Т/с (16+)
10.00, **13.00, 16.00, 19.00, 00.00** Новости (16+)
13.15 «Дела судебные. Деньги верните!» (16+)
14.10, **17.15** «Дела судебные. Битва за будущее» (16+)
15.05, **16.15** «Дела судебные. Новые истории» (16+)
18.00 «Мировое соглашение» (16+)
19.25 «Игра в кино» (16+)
20.10 «Игра в кино» (12+)
20.55, **21.55** «Назад в будущее» (12+)
22.55 «Всемирные игры разума» (12+)
02.35 «Мир победителей» (16+)

Россия 24

06.00, **07.00, 08.00, 08.30, 09.00, 09.30, 10.00, 11.00, 12.00, 12.45, 12.50, 13.00, 14.00, 14.45, 15.00, 15.55, 16.00, 16.35, 17.00, 17.35, 19.00, 19.30, 21.30, 22.00, 23.00, 00.00, 00.50** Вести (16+)
06.50, **07.50, 08.50** Погода 24 (16+)
08.45 Экономика (16+)
10.30, **13.25, 14.30, 15.30** 5 студия (16+)
11.45, **13.45, 00.35** Репортаж (16+)
18.00, **20.30** Факты (16+)
20.00 Курс дня (16+)

РАЗВЛЕКАТЕЛЬНЫЕ

TLC

06.00, **06.25, 06.50, 07.15, 14.11, 14.37** Оденься к свадьбе (12+)
08.05, **08.31** Жизнь на Карибах (12+)
08.57, **18.36** Виза невесты (16+)
09.49 Помешанные на чистоте (12+)
10.41 Амиши (16+)
11.33 Свадебный салон XXL (12+)
12.25, **12.51** Я не знала, что беременна (16+)
13.18 Экстремальные способы экономии (18+)
15.04 Большие сестры (16+)
15.57 7 маленьких Джонстонов (12+)
16.50 Огромная семья Деррико (12+)
17.43, **18.09** Экстремальные способы экономии (16+)
19.30 Парни из Бойсе (12+)
20.24, **20.51** Джекпот (12+)
21.18 Я вешу 300 кг (16+)
23.04 Спасите мои ноги (18+)
23.56 Здесь живет зло (18+)

Мама

06.00, **12.00, 17.00** Время малышей (12+)
09.50, **11.50** Мир занимательных игр с ребенком (12+)
10.00, **15.40, 21.00, 22.50** Школа доктора Комаровского (12+)
11.00, **22.00** **«Кровинушка».** Т/с (16+)
14.50 **«Однажды будет любовь».** Т/с (12+)

Ностальгия

06.00 «СевАлогия». Н. Полева, Е. Белкин (18+)
07.00, **08.20, 09.40, 12.50, 14.25, 15.40, 17.00, 20.50, 21.40, 23.00, 03.40, 05.35** Музыкальная Ностальгия (12+)
07.15, **13.15** Спектакль «Драма на охоте» (16+)
09.00, **15.00, 21.00, 03.00** «Прошедшее Время» (12+)
10.00, **16.00** «Рожденные в СССР» (12+)
11.00 **«М. Жванецкий. Наедине с собой?».** Муз/ф (16+)
12.00 «Было Время». Е. Попов, Ю. Орлов, А. Бортничук (18+)
18.00 «Споемте, друзья!». Е. Решетняк (12+)
18.55 Спектакль «Кто-то должен» (16+)
22.00 «Рожденные в СССР». Прямой эфир (12+)
00.00 «Рожденные в СССР». Лучшее. Посвящен Э. Быстрицкой (12+)
00.50 **«В нашем доме».** Муз/ф (16+)
01.35 «Программа А» (16+)
04.00 «Мастера искусств». Народная артистка СССР Фаина Георгиевна Раневская (16+)

Пятница

07.30 Утро Пятницы (16+)
08.30, **19.00** На ножах (16+)
22.00 **«Олег».** Т/с (16+)
22.55 **«Аль-Капотня».** Т/с (16+)
00.00 Аферисты в сетях 4 (16+)
01.05 Пятница News (16+)
01.40 **«Легенды завтрашнего дня 2».** Т/с (12+)
03.10 Еда, я люблю тебя! (16+)
03.55, **05.00** Орел и решка (16+)

Ю

05.25 «Папа попал» (12+)
07.35 «Барышня-крестьянка» (16+)
11.00 «Супермама» (16+)
13.15 «Взвешенные и счастливые» (16+)
17.30 «Беременна в 16» (16+)
21.15 «Я стесняюсь своего тела» (16+)
01.35 **«Мыслить как преступник».** Т/с (16+)
03.05 «Обмен женами» (16+)

ДЕТЯМ

Карусель

08.10 **«Клео и Кукин».** М/с (6+)
09.10 **«Барбоскины».** М/с (6+)
10.45 «Игра с умом» (6+)
11.05 **«Буренка Даша».** М/с (6+)
11.15 **«Тру и Радужное королевство».** М/с (6+)
11.40 **«Робокар Поли и его друзья».** М/с (6+)
12.15 **«ЛЕГО Сити. Приключения».** М/с (6+)
12.40 **«Дикие скричеры!».** М/с (6+)
13.05 **«Ниндзяго».** М/с (6+)
13.25 **«Маша и Медведь».** М/с (6+)
14.00 «Навигатор. Новости» (6+)
14.10 **«Лео и Тиг».** М/с (6+)
15.40 «Вкусняшки Шоу» (6+)
16.00 **«Клуб Винкс».** М/с (6+)
16.30 **«Приключения Барби в доме мечты».** М/с (6+)
16.50 **«Смешарики».** М/с (6+)
17.40 **«Роботы-поезда».** М/с (6+)
18.10 **«Лунтик и его друзья».** М/с (6+)
19.10 **«Свинка Пеппа».** М/с (6+)
19.25 **«Сказочный патруль».** М/с (6+)
20.30 «Спокойной ночи, малыши!» (6+)
20.45 **«Три кота».** М/с (6+)
22.00 **«Бен 10».** М/с (12+)
22.30 **«Эволюция Черепашек-ниндзя».** М/с (6+)
22.50 **«Гормити».** М/с (6+)
23.20 «Ералаш» (6+)

Disney

07.25 **«Чип и Дейл спешат на помощь».** М/с (6+)
07.55 **«Зак Шторм – супер-пират».** М/с (6+)
08.50 **«Пес Пэт».** М/с (6+)
09.00 «Доброе утро с Микки» (6+)
11.00 **«Уходи, единорог!».** М/с (6+)
11.15 **«Новая школа императора».** М/с (6+)
12.15 **«Лило и Стич».** М/с (6+)
13.10 **«С приветом по планетам».** М/с (12+)
14.05 **«Академия Скайлендеров».** М/с (12+)
15.10 **«Леди Баг и Супер-Кот».** М/с (6+)
18.00 **«Гравити Фолз».** М/с (12+)
19.30 Анимац. фильм **«Побег с планеты Земля»** (США) (6+)
21.30 **«Звездные войны. Сопротивление».** М/с (12+)
23.00 **«Человек-паук».** М/с (12+)

Уникум

06.02, **06.49, 07.40, 15.37, 23.25** **«Ну, погоди!».** М/с (12+)
06.12 **«Лягушонок ищет папу».** М/ф (6+)
06.22 **«Приходи на каток».** М/ф (6+)
06.31 **«Богатырская каша».** М/ф (12+)
06.40 **«Самый младший дождик».** М/ф (6+)
07.00, **07.06 «Тима и Тома».** М/ф (12+)
07.12, **07.19 «Летающие звери».** М/с (6+)
07.30 **«Проделкин в школе».** М/ф (12+)
07.49 **«Пришелец в капусте».** М/ф (6+)
07.59 **«Маша и волшебное варенье».** М/ф (12+)
08.08 **«Пластилиновый ежик».** М/ф (12+)
08.18 **«Про шмелей и королей».** М/ф (6+)
08.28, **08.41 «Октонавты».** М/с (6+)
08.57 **«Дом, который построили все».** М/ф (12+)
09.05 **«Будь здоров!»** М/ф (12+)
09.15 **«Кто сказал «мяу?».** М/ф (12+)
09.24 **«Зеркальце».** М/ф (12+)
09.34 **«Доверчивый дракон».** М/ф (12+)
09.44 **«Ку-ка-ре-ку».** М/ф (6+)
09.58, **11.10, 19.03 «Семь гномов и я».** М/с (6+)
10.22, **11.31, 19.26, 23.54** «Вредные советы от полезных детей» (6+)
10.28, **11.39, 19.32 «Макс Стил».** М/с (6+)
10.51, **10.57, 11.03, 12.02, 12.09, 12.16, 12.22, 13.36, 13.43, 15.47, 15.53, 17.17, 17.23, 20.00, 20.07, 20.14, 20.20 «Домики».** М/с (12+)
12.33, **16.14, 17.59, 21.32** «Мастерская «Умелые ручки» (6+)
12.48, **16.29, 18.15, 21.47** «Готовим с папой» (12+)
13.07, **16.48, 18.33, 22.07** «Тайны сказок» (6+)
13.22, **17.03, 18.48, 22.21** «Я сегодня нарисую» (6+)
13.50, **13.57, 16.00, 16.06, 17.30, 17.36, 20.30, 20.37** **«Бобр добр».** М/с (12+)
14.04, **17.43, 20.45, 23.40 «Тайна Сухаревой башни».** М/с (6+)
14.19, **14.26, 14.33, 14.40, 21.00, 21.07, 21.14, 21.21 «Смешарики».** М/с (12+)
14.48 **«Кот Котофеевич».** М/ф (6+)
14.58 **«Сказка про чужие краски».** М/ф (12+)
15.08 **«Утенок, который не умел играть в футбол».** М/ф (12+)
15.18 **«Щенок и старая тапочка».** М/ф (12+)
15.28 **«Пудель».** М/ф (12+)
19.54 «Do you speak?» (6+)
22.36 **«Тайна третьей планеты».** М/ф (6+)

СПОРТ

Матч ТВ

06.00, **08.55, 12.00, 14.00, 15.50, 17.55, 21.40** Новости (16+)
06.05, **12.05, 14.05, 18.00, 21.00, 00.00** Все на Матч! Прямой эфир (16+)
09.20 Профессиональный бокс (16+)
10.20 «Главная дорога» (16+)
11.30 «На пути к Евро» (16+)
13.05 Смешанные единоборства (16+)
13.30 Звезды One FC (16+)
14.50, **15.55** **«Пять минут тишины. Возвращение».** Т/с (16+)
18.50, **21.45** Футбол (16+)

Eurosport 1

06.00, **17.00, 21.55, 22.30, 01.00, 01.45** Велоспорт (16+)
07.30, **04.00** Снукер (16+)
09.30, **10.30, 11.00, 11.30, 18.30** Олимпийские игры (16+)
12.05, **13.00, 15.00** Теннис (16+)
19.00, **20.00, 23.00, 00.00, 02.30** Тяжелая атлетика (16+)

Eurosport 2

06.00, **00.30** Снукер (16+)
07.30, **11.00, 14.00, 20.00, 23.00, 02.30, 03.15** Велоспорт (16+)
08.30, **12.35, 16.30, 22.00, 04.00, 05.00** Тяжелая атлетика (16+)
10.00 Ралли-рейд (16+)
15.25 Самбо (16+)
17.30, **18.00** Теннис (16+)
21.00 Гольф (16+)
21.30 Олимпийские игры (16+)

Дорогие читатели! В скобках указан возраст, с которого данная передача рекомендуется к просмотру.

ЧЕТВЕРГ | 8 апреля

Первый

05.00 «Доброе утро» (12+)
09.00 Новости (16+)
09.25 «Доброе утро» (12+)
09.50 «Жить здорово!» (16+)
10.55 «Модный приговор» (6+)
12.00 Новости (16+)
12.15 «Время покажет» (16+)
15.00 Новости (16+)
15.15 «Давай поженимся!» (16+)
16.00 «Мужское/Женское» (16+)
18.00 Вечерние новости (16+)
18.40 «На самом деле» (16+)
19.45 «Пусть говорят» (16+)
21.00 «Время» (16+)
21.30 **«Конец невинности».** Т/с (16+)
22.30 «Большая игра» (16+)
23.30 «Вечерний Ургант» (16+)
00.10 «Загадка Рихтера» (12+)
01.10 «Время покажет» (16+)
03.00 Новости (16+)
03.05 «Время покажет» (16+)
03.30 «Мужское/Женское» (16+)

Россия

05.00 «Утро России» (16+)
09.00 «Вести». Местное время (16+)
09.30 «Утро России» (16+)
09.55 «О самом главном» (12+)
11.00 «Вести» (16+)
11.30 «Судьба человека с Борисом Корчевниковым» (12+)
12.40 «60 минут» (12+)
14.00 «Вести» (16+)
14.30 «Вести». Местное время (16+)
14.55 **«Осколки».** Т/с (12+)
17.00 «Вести» (16+)
17.15 «Андрей Малахов. Прямой эфир» (16+)
18.40 «60 минут» (12+)
20.00 «Вести» (16+)
21.05 «Вести». Местное время (16+)
21.20 **«Несломленная».** Т/с (12+)
23.35 «Вечер с Владимиром Соловьевым» (12+)
02.20 **«Тайны следствия».** Т/с (12+)
04.05 **«Черчилль».** Т/с (12+)

НТВ

06.00 «Утро. Самое лучшее» (16+)
08.00 «Сегодня» (16+)
08.25 **«Морские дьяволы. Северные рубежи».** Т/с (16+)
10.00 «Сегодня» (16+)
10.25 **«Морские дьяволы. Северные рубежи».** Т/с (16+)
13.00 «Сегодня» (16+)
13.20 «Чрезвычайное происшествие» (16+)
14.00 «Место встречи» (16+)
16.00 «Сегодня» (16+)
16.25 **«Красная зона».** Т/с (16+)
17.15 «ДНК» (16+)
18.15 **«Морские дьяволы. Особое задание».** Т/с (16+)
19.00 «Сегодня» (16+)
19.40 **«Морские дьяволы. Особое задание».** Т/с (16+)
21.10 **«Уличное правосудие».** Т/с (16+)
23.20 «Сегодня» (16+)
23.35 «ЧП. Расследование» (16+)
00.10 «Крутая история» (12+)
01.05 «Место встречи» (16+)
02.45 **«Чужой район».** Т/с (16+)
05.05 **«Литейный».** Т/с (16+)

СТС Тула

06.00, 05.45 «Ералаш» (16+)
06.10 **«Фиксики».** М/с (0+)
06.35 **«Том и Джерри».** М/с (0+)
07.00, 14.00 «Галилео» (12+)
07.30, 14.30 «Миша портит все» (16+)
08.00, 18.15, 19.00 **«Папик».** Т/с (16+)
08.45, 03.50 **«Плуто Нэш».** Х/ф (США, Австралия) (12+)
10.40 **«Сезон охоты».** М/ф (12+)
12.15 **«Сезон охоты. Страшно глупо!»** М/ф (6+)
15.00 «Полный блэкаут» (16+)
16.40 **«Кухня».** Т/с (16+)
20.45 **«Гарри Поттер и Кубок огня».** Х/ф (16+)
23.55 **«На гребне волны».** Х/ф (Германия, США) (16+)
01.50 **«Смертельное оружие 4».** Х/ф (США) (16+)
05.15 **«Лиса и волк».** М/ф (6+)
05.25 **«Стрекоза и муравей».** М/ф (6+)
05.35 **«Петушок – золотой гребешок».** М/ф (6+)

ТНТ Тула

07.00, 07.30 «ТНТ. Gold» (16+)
08.00 «Перезагрузка» (16+)
08.30, 09.00, 09.30, 10.00, 10.30, 14.00, 14.30, 15.00, 15.30 **«Саша-Таня».** Т/с (16+)
11.00, 11.30, 12.00, 12.30, 20.00, 20.30 **«Жуки».** Т/с (16+)
13.00, 13.30 **«Девушки с Макаровым».** Т/с (16+)
16.00, 16.30, 17.00, 17.30 **«Интерны».** Т/с (16+)
18.00, 18.30, 19.00, 19.30 **«Гусар».** Т/с (16+)
21.00, 21.30 **«Полицейский с Рублевки 5».** Т/с (16+)
22.00 «Шоу «Студия «Союз» (16+)
23.00 «Talk» (16+)
00.05 «ББ» (16+)
01.05 «Импровизация» (16+)
02.05 «Импровизация» (16+)
02.50 «ТНТ-Club» (16+)
02.55 «Comedy Баттл-2016» (16+)
03.45, 04.30, 05.20 «Открытый микрофон» (16+)
06.10, 06.35 «ТНТ. Best» (16+)

Тульский

06.00, 09.15, 05.00 Утро (12+)
09.00, 12.00, 13.00, 14.00, 16.00, 22.00, 23.20, 01.00 «Только новости» (12+)
10.00 «Включай» (0+)
10.30, 18.00, 22.50, 01.20 «Особое мнение» (12+)
11.00, 22.20 «Книга жалоб» (12+)
11.30, 12.10, 15.15 Мультмир (6+)
13.05, 14.05 **«Пятая стража».** Т/с (16+) (Россия, 2014-2016 г.) Вампир Феликс живёт с этим уже тысячу лет... Никто не должен знать о том, что бессмертный вампир в каком-то смысле человечнее, чем мы с вами. Вот уже 500 лет он служит на стороне света. Но однажды его жизнь рушится. В гости к нему приезжает брат – родной по крови, но чужой по философии. Максимилиан – тот, в кого влюбляются с первого взгляда. Красивый, безупречно образованный маньяк!
15.00, 17.00, 18.30, 19.30 «Только новости» (0+)
16.05, 17.05 **«Курт Сеит и Александра».** Т/с (16+)
19.00 «Изнутри» (6+)
20.00, 21.00 **«Крик совы».** Т/с (16+)
23.50, 01.50 «Тула. Live» (0+)

ТВ Центр

06.00 «Настроение» (16+)
08.10 «Доктор И...» (16+)
08.45 **«Баламут».** Х/ф (16+)
10.35 **«Инна Ульянова. В любви я Эйнштейн».** Д/ф (16+)
11.30, 14.30, 17.50, 22.00, 00.00 «События» (16+)
11.50 **«Пуаро Агаты Кристи».** Т/с (16+)
13.40, 05.20 «Мой герой» (12+)
14.50 «Город новостей» (16+)
15.10, 03.20 **«Такая работа».** Т/с (16+)
16.55 **«Звезды против воров».** Д/ф (16+)
18.10 **«Детектив на миллион».** Т/с (16+)
22.35 «10 самых... Молодые звездные бабушки» (16+)
23.05 **«Актерские драмы. Опасные связи».** Д/ф (16+)
00.35 «Петровка, 38» (16+)
00.55 **«Иосиф Сталин. Как стать вождем».** Д/ф (16+)
01.35 **«Иосиф Сталин. Убить вождя».** Д/ф (16+)
02.15 **«Отравленные сигары и ракеты на Кубе».** Д/ф (16+)
02.55 «Осторожно, мошенники!» (16+)
04.40 **«Лунное счастье Анатолия Ромашина».** Д/ф (16+)

Рен ТВ

06.00 «Документальный проект» (16+)
07.00 «С бодрым утром!» (16+)
08.30, 12.30, 16.30, 19.30, 23.00 «Новости» (16+)
09.00 «Засекреченные списки» (16+)
11.00 «Как устроен мир с Тимофеем Баженовым» (16+)
12.00, 16.00, 19.00 «112» (16+)
13.00, 23.30 «Загадки человечества с Олегом Шишкиным» (16+)
14.00 «Невероятно интересные истории» (16+)
15.00 «Знаете ли вы, что?» (16+)
17.00, 03.05 «Тайны Чапман» (16+)
18.00, 02.15 «Самые шокирующие гипотезы» (16+)
20.00 **«Одиночка».** Х/ф (16+)
22.10 «Смотреть всем!» (16+)
00.30 **«Затерянный мир».** Х/ф (16+)
04.40, 05.00 «Военная тайна» (16+)

Домашний

06.30 «6 кадров» (16+)
06.40 «По делам несовершеннолетних» (16+)
08.10 «Давай разведемся!» (16+)
09.15 «Тест на отцовство» (16+)
11.25 **«Реальная мистика».** Т/с (16+)
12.25 **«Понять. Простить».** Т/с (16+)
13.40 **«Порча».** Т/с (16+)
14.10 **«Знахарка».** Т/с (16+)
14.45 «Разводы» (16+)
19.00 **«За три дня до любви».** Т/с (16+)
23.05 **«Женский доктор 2».** Т/с (16+)
01.05 **«Лаборатория любви».** Т/с (16+)
02.55 **«Порча».** Т/с (16+)
03.20 **«Знахарка».** Т/с (16+)
03.45 **«Понять. Простить».** Т/с (16+)
04.45 «Тест на отцовство» (16+)
06.25 «6 кадров» (16+)

Звезда

06.00 **«Оружие Победы».** Д/с (6+)
06.15, 18.50 **«Курская дуга».** Д/с (12+)
07.00 «Сегодня утром» (16+)
09.00, 13.00, 18.00, 21.15 Новости дня (16+)
09.25, 10.05, 13.15, 13.50, 14.05 **«Крапленый».** Т/с (16+)
10.00, 14.00 Военные новости (16+)
18.30 «Специальный репортаж» (12+)
19.40 «Легенды кино» (6+)
20.25 «Код доступа» (12+)
21.25 «Открытый эфир» (12+)
23.05 «Между тем» (12+)
23.40 **«Неподсуден».** Х/ф (6+)
01.20 **«Закон & порядок. Отдел оперативных расследований».** Т/с (16+)
02.50 **«Хроника Победы».** Д/с (12+)
03.15, 05.50 **«Адъютант его превосходительства».** Т/с (6+)

ТВ-3

06.00, 05.45 М/ф (6+)
09.30 «Слепая. Ужасный день» (16+)
10.05 «Слепая. В неведении» (16+)
10.40 «Слепая. Неверный путь» (16+)
11.15 «Слепая. Именинницам скидки» (16+)
11.50, 12.25, 13.00, 13.35, 14.10, 15.45, 16.20 **«Гадалка».** Т/с (16+)
14.40 «Врачи» (16+)
16.55 «Старец. Отец жениха» (16+)
17.25 «Слепая. Хозяйка бани и огорода» (16+)
18.00 «Слепая. Детская забава» (16+)
18.30, 19.30 **«Шваб-ра».** Т/с (16+)
20.20, 21.15, 22.10 **«Хороший доктор».** Т/с (16+)
23.00 **«Уцелевшая».** Х/ф (США, Великобритания) (16+)
01.00, 02.00, 03.00, 03.45, 04.30 **«Викинги».** Т/с (16+)
05.00 «Тайные знаки. Фактор риска. ГМО» (16+)

Культура

06.30, 07.00, 07.30, 08.30, 10.00, 15.00, 19.30, 23.45 Новости культуры (16+)
06.35 «Пешком...». Москва киношная (16+)
07.05, 20.05 «Правила жизни» (16+)
07.35, 18.35 **«От А до Я».** Д/ф (16+)
08.35, 16.35 **«Люди и дельфины».** Х/ф (16+)
09.40 **«Первые в мире».** Д/с (16+)
10.15 «Наблюдатель» (16+)
11.10 XX век (16+)
12.15, 22.10 **«Следствие ведут ЗнаToКи».** Х/ф (16+)
13.50 Абсолютный слух (16+)
14.30 **«Степан Макаров. Беспокойный адмирал».** Д/ф (16+)
15.05 Новости (16+)
15.20 Пряничный домик (16+)
15.50 «2 Верник 2» (16+)
17.45 Международные музыкальные фестивали (16+)
19.45 Главная роль (16+)
20.30 «Спокойной ночи, малыши!» (6+)
20.45 **«Калина красная». Слишком русское кино».** Д/ф (16+)
21.25 «Энигма. Айрапет Аракелян» (16+)

TV-1000

06.50 **«Остров Ним».** Х/ф (США) (12+)
08.55 **«Лара Крофт. Колыбель жизни».** Х/ф (США, Германия, Япония, Великобритания, Гонконг) (12+)
10.55 **«Новый Человек-паук».** Х/ф (США) (12+)
13.15 **«Новый Человек-паук. Высокое напряжение».** Х/ф (США) (16+)
15.45 **«Что скрывает ложь».** Х/ф (США) (16+)
17.20, 18.10 **«Доктор Хаус».** Х/ф (США) (16+)
19.00 **«Марли и я».** Х/ф (США) (12+)
21.00 **«Бетховен».** Х/ф (США) (12+)
22.35 **«Бетховен 2».** Х/ф (12+)
00.05 **«Спайдервик. Хроники».** Х/ф (США) (12+)
01.35 **«Зеленый шершень».** Х/ф (США) (12+)
03.30 **«Что скрывает ложь».** Х/ф (США) (16+)
05.00, 05.40 **«Доктор Хаус».** Х/ф (США) (16+)

TV-1000 action

08.20 **«Хеллбой».** Х/ф (США) (18+)
10.35 **«Призрачный гонщик».** Х/ф (США, Австралия) (16+)
12.20 **«Великий уравнитель».** Х/ф (США) (16+)
14.40 **«Гнев».** Х/ф (США, Великобритания, Мексика) (16+)
17.15 **«Дэнни Цепной пес».** Х/ф (США, Франция) (18+)
19.00 **«Последний рубеж».** Х/ф (США) (18+)
20.40 **«Механик».** Х/ф (США) (18+)
22.15 **«Механик. Воскрешение».** Х/ф (Франция, США) (18+)
23.55 **«Гнев».** Х/ф (США, Великобритания, Мексика) (16+)
02.35 **«Великий уравнитель».** Х/ф (США) (16+)
05.10 **«Железный кулак».** Х/ф (США, Гонконг) (18+)

TV-1000 русское кино

07.30 **«Одноклассницы. Новый поворот».** Х/ф (16+)
09.10 **«История одного назначения».** Х/ф (12+)
11.05 **«Территория».** Х/ф (12+)
13.55 **«Город».** Т/с (16+)
14.50 **«Город».** Т/с (16+)
16.10 **«Три богатыря и принцесса Египта».** Х/ф (6+)
17.30 **«Три богатыря. Наследница престола».** Х/ф (6+)
19.00 **«Город».** Т/с (16+)
19.55 **«Город».** Т/с (16+)
21.00 **«Килиманджара».** Х/ф (16+)
22.20 **«Свадьба по обмену».** Х/ф (16+)
00.00 **«Легок на помине».** Х/ф (12+)
01.25 **«Три богатыря. Ход конем».** Х/ф (6+)
02.55 **«Территория».** Х/ф (12+)
05.40 **«Три богатыря. Наследница престола».** Х/ф (6+)

Дом кино

07.20 Анимац. фильм **«Три богатыря и наследница престола»** (6+)
08.55 Анимац. фильм **«Три богатыря и принцесса Египта»** (6+)
10.10 **«Сваты».** Т/с (16+)
13.10 **«Дальнобойщики».** Т/с (16+)
16.10 **«Убойная сила».** Т/с (16+)
18.10 **«Сваты».** Т/с (16+)
22.00 **«Мосгаз».** Т/с (16+)
00.40 **«Кукушка».** Х/ф (16+) (Россия, 2002 г.) «Кукушка» – так русские солдаты называли финских снайперов. Сентябрь 1944-го года. Финский снайпер Вейко и капитан советской армии Иван попадают на хутор к молодой саами Анни. Солдаты враждующих армий еще не знают, что Финляндия заключила перемирие с СССР и вышла из войны. Но для Анни они не враги, а просто мужчины...
02.30 **«Бедные родственники».** Х/ф (16+)
04.25 **«Тартюф».** Х/ф (16+)

Русский роман

07.15 **«Блюз опадающих листьев».** Х/ф (16+)
09.15 **«Война и мир супругов Торбеевых».** Х/ф (12+)
11.05 **«От печали до радости».** Х/ф (12+)
14.40 **«Ветер в лицо».** Х/ф (12+) (Украина, 2014 г.) Безоблачная жизнь 20-летней Дины рушится в одночасье: умирает ее дедушка, она становится жертвой квартирных аферистов, ее предает любимый человек, и, вдобавок, она узнает, что беременна. Ситуация осложняется еще и тем, что пообещав родить ребенка для другой женщины, Дина вдруг меняет решение: малыш, зашевелившийся под сердцем, становится ей невозможно дорог! Пытаясь сбежать от той, которой теперь ни за что не отдаст своего малыша, Дина случайно стреляет в нее.
18.00 **«Не отпускай меня».** Х/ф (12+)
21.25 **«Солнцекруг».** Х/ф (12+)
23.05 **«Васильки для Василисы».** Х/ф (12+)

Русский иллюзион

06.00 **«Доминика».** Х/ф (12+)
07.20 **«Гольфстрим под айсбергом».** Х/ф (16+)
09.35 **«Агитбригада «Бей врага!»** Х/ф (16+)
11.55 **«Патент».** Х/ф (16+)
13.35 **«Развод по собственному желанию».** Х/ф (16+)
15.10 **«Дом ветра».** Х/ф (16+)
17.10 **«Му-Му».** Х/ф (16+)
19.00 **«Блюз опадающих листьев».** Х/ф (16+)
21.00 **«Спартак и Калашников».** Х/ф (12+)
22.45 **«Скоро весна».** Х/ф (16+) (Росия, 2009 г.) Действие фильма разворачивается на подворье вдали от города. Это место, где прибился десяток людей со своей историей и непосредственной судьбой. Место, где сталкиваются высокое и низкое, где последние имеют шанс стать первыми, а первые могут стать последними...

Телепрограмма предоставлена ЗАО «Сервис ТВ» и телеканалами. В программе возможны изменения по не зависящим от редакции причинам.

Спас

06.00, 06.30, 14.00, 14.30 «Монастырская кухня» (16+)
07.00, 09.00 «Утро на Спасе» (16+)
11.00, 21.30 «Лествица» (6+)
11.30, 20.30 «Прямая линия. Ответ священника» (12+)
12.30 «Лица Церкви» (6+)
12.45 «Знак равенства» (16+)
12.55, 01.20 «Завет» (6+)
15.00 **«Царская семья. Путь к святым».** Д/ф (16+)
15.25 **«Спас Златоверхий».** Д/ф (16+)
16.00 **«Курск. 20 лет спустя. Воспоминания Аркадия Мамонтова».** Д/ф (16+)
16.55, 18.10, 22.00, 23.15 **«В поисках капитана Гранта».** Х/ф (16+)
19.30 «Новый день» (16+)
00.35 «День Патриарха» (16+)
00.50 **«Деревенская община».** Д/ф (16+)

Пятый канал

06.10, 06.55, 07.45, 09.25, 09.35, 10.30, 11.25, 12.20, 13.25 **«Снайперы».** Т/с (16+)
08.35 День ангела (16+)
09.00, 13.00, 17.30 «Известия» (16+)
13.45, 14.40, 15.40, 16.40, 17.45, 17.55, 18.55 **«Шериф 2».** Т/с (16+)
19.50, 20.40, 21.30, 22.20, 00.30 **«След».** Т/с (16+)
23.15 **«Крепкие орешки».** Т/с (16+)
00.00 «Известия. Итоговый выпуск» (16+)

Общественное телевидение России

06.00 Информационно-развлекательная программа. Утро (0+)
06.30 **«Маша в законе! 2».** Т/с (16+)
08.15, 15.15 «Календарь» (12+)
09.10, 16.30 «Врачи» (12+)
09.35, 16.10 «Среда обитания» (12+)
10.00, 12.00, 13.00, 15.00, 19.00, 20.00, 22.00 Новости (16+)
10.10, 22.05 **«Частица вселенной».** Т/с (12+)
12.10, 13.20, 20.05 «Отражение» (16+)
17.00 «Лица. Академия Михайлова.» Информационная программа (12+)
18.00 «Особое мнение» (12+)
18.30 «Только новости» (0+)
19.20, 23.50 «Прав!Да?» (12+)

Че

06.00, 11.30, 12.30, 02.00 Улетное видео (16+)
06.35 Каламбур (16+)
07.35 «Невероятные истории» (16+)
09.30 «Дорожные войны 2.0» (16+)
13.00, 19.00 «Дизель шоу» (16+)
15.00 **«Солдаты 9».** Т/с (16+)
21.00 «Решала» (16+)
23.00, 00.00 «Опасные связи» (16+)

ПОЗНАВАТЕЛЬНЫЕ

Discovery

06.00, 15.42, 21.06 Стальные парни (16+)
06.46, 14.48, 20.12 Махинаторы (16+)
07.39, 18.24 Охотники за старьем (16+)
08.32, 08.59, 13.00, 13.27, 19.18, 19.45 Как это сделано? (16+)
09.25 Великий махинатор (16+)
10.18, 01.30 НАСА (16+)
11.12, 11.39 Убитые тачки (16+)
12.06 Архитектура Аравии (16+)
13.54, 23.47 Музейные загадки (16+)
16.36, 00.40 Смертельный улов (16+)
17.30 Мятежный гараж (16+)
22.00, 22.54 Золотая лихорадка (16+)

National Geographic

06.00 Научные глупости (16+)
06.30 Золото Юкона (16+)
07.20, 13.15, 01.50 Авто-SOS (16+)
08.10 Авто-SOS 7. Ламборджини Эспада (16+)
09.00 Чудеса инженерии (16+)
09.50 Инженерные идеи (16+)
10.45 Инстинкт выживания (16+)
11.35 Дикий тунец (16+)
12.25, 16.40 Аляска (16+)
14.05 Международный аэропорт Дубай (16+)
15.00 Служба безопасности аэропорта (16+)
15.50, 20.10, 01.00 Расследования авиакатастроф (16+)
17.30 Деревянная кожа (16+)
18.25, 18.50 Фабрика еды (16+)
19.15 Панорама 360° (16+)
21.00 Дневник Анны Франк. Послесловие (16+)
22.30 Авто-SOS 7. Talbot Sunbeam Lotus (16+)
23.25 Злоключения за границей (16+)
00.15 Расследование авиакатастроф (16+)

Animal planet

06.00 Адская кошка (16+)
06.45 Знакомство с ленивцами (16+)
07.10 Легенды дикой природы (16+)
08.02, 14.58 На свободу с питбулем (16+)
08.54, 14.06 Правосудие Техаса (16+)
09.46, 19.18 Дикие реки Африки (16+)
10.38, 11.30, 12.22 Мой маленький кошмар (16+)
13.14, 21.56 Жизнь собак (16+)
15.50 Зоопарк Сан-Диего (16+)
16.42 В пещеру льва (16+)
18.26 Меконг (16+)
20.10 Акулье логово на Кубе (16+)
21.03 Центр реабилитации Аманды (16+)
22.49 Плохой пес (16+)
23.42 Я живой (16+)
00.35 Хранители болот Эверглейдс (16+)

История

06.00, 15.55 Спасенные шедевры России (16+)
06.45 В поисках Моны Лизы (16+)
07.50 Обыкновенное чудо академика Зильбера (16+)
08.40, 18.50 Сокровища мира (16+)
09.35 Он мог быть первым (16+)
10.25, 20.35 Иудейская война (16+)
11.30 Владимир Винокур (16+)
12.20, 13.20, 22.35, 23.35 История Европы (16+)
14.20, 14.35, 00.35, 00.50 История России с Николаем Борисовым (16+)
14.50 Винсент Ван Гог (16+)
16.50 Венера (16+)
17.55 Ничто не вечно (16+)
19.45 Как зажигали «Голубой огонек» (16+)
21.35, 22.05 Личное (16+)

Мир

05.00 **«Декабристка».** Т/с (16+)
08.25, 10.10, 23.35, 00.10 **«Меч».** Т/с (16+)
10.00, 13.00, 16.00, 19.00, 00.00 Новости (16+)
13.15 «Дела судебные. Деньги верните!» (16+)
14.10, 17.15 «Дела судебные. Битва за будущее» (16+)
15.05, 16.15 «Дела судебные. Новые истории» (16+)
18.00 «Мировое соглашение» (16+)
19.25, 20.10 «Игра в кино» (12+)
20.55, 21.55 «Назад в будущее» (12+)
22.55 «Всемирные игры разума» (12+)
02.35 «Мир победителей» (16+)
03.00 **«На краю стою».** Х/ф (16+)
04.20 **«Забытый».** Т/с (16+)

Россия 24

06.00, 07.00, 08.00, 08.30, 09.00, 09.30, 10.00, 11.00, 12.00, 12.55, 13.00, 14.00, 15.00, 15.30, 16.00, 16.55, 17.00, 17.35, 19.00, 19.55, 21.30, 22.00, 23.00, 00.00, 00.50 Вести (16+)
06.45, 08.45, 13.55, 15.55 Исторический календарь (16+)
06.50, 07.50, 08.50 Погода 24 (16+)
10.30, 13.20, 14.30, 15.20 5 студия (16+)
11.45, 13.45, 14.45, 00.40 Репортаж (16+)
18.00, 20.30 Факты (16+)
20.00 Курс дня (16+)

РАЗВЛЕКАТЕЛЬНЫЕ

TLC

06.00, 07.15, 14.11, 14.37 Оденься к свадьбе (12+)
06.25, 06.50 Два платья для невесты (12+)
08.05, 08.31 Жизнь на Карибах (12+)
08.57, 18.36 Виза невесты (16+)
09.49 Помешанные на чистоте (12+)
10.41 Большие сестры (16+)
11.33 7 маленьких Джонстонов (12+)
12.25, 12.51 Я не знала, что беременна (16+)
13.18, 13.44, 17.43, 18.09 Экстремальные способы экономии (16+)
15.04 Я вешу 300 кг (16+)
16.50 Огромная семья Деррико (12+)
19.30 Парни из Бойсе (12+)
20.24, 20.51 Джекпот (12+)
21.18 Королева маникюра (16+)
22.11 Амиши (16+)
23.04 Многоженец (18+)
23.56 Здесь живет зло (18+)

Мама

06.00, 12.00, 17.00 Время малышей (12+)
09.50, 11.50 Мир занимательных игр с ребенком (12+)
10.00, 15.40, 21.00, 22.50 Школа доктора Комаровского (12+)
11.00, 22.00 **«Кровинушка».** Т/с (16+)
14.50 **«Однажды будет любовь».** Т/с (12+)

Пятница

07.30 Утро Пятницы (16+)
08.30, 03.45, 05.00 Орел и решка (16+)
12.00 Любовь на выживание (16+)
13.55 На ножах (16+)
19.00 ТикТок Талант (16+)
20.25 Мир наизнанку (16+)
21.30 **«Олег».** Т/с (16+)
22.55 **«Аль-Капотня».** Т/с (16+)
00.00 Аферисты в сетях 4 (16+)
00.55 Пятница News (16+)
01.30 **«Легенды завтрашнего дня 2».** Т/с (12+)
03.00 Еда, я люблю тебя! (16+)

Ю

05.15 «Папа попал» (12+)
07.30 «Барышня-крестьянка» (16+)
11.00 «Супермама» (16+)
13.10 «Взвешенные и счастливые» (16+)
17.30 «Обмен домами» (16+)
20.40 «Я стесняюсь своего тела» (16+)
00.55 **«Мыслить как преступник».** Т/с (16+)
02.35 «Обмен женами» (16+)

Ностальгия

06.00 «Было Время». Е. Попов, Ю. Орлов, А. Бортничук (18+)
06.50, 08.25, 09.40, 11.00, 14.50, 15.40, 17.00, 20.05, 21.40, 23.00, 01.00, 02.20, 03.40 Музыкальная Ностальгия (12+)
07.15, 01.15 Спектакль «Драма на охоте» (16+)
09.00, 15.00, 21.00, 03.00 «Прошедшее Время» (12+)
10.00, 16.00, 04.00 «Рожденные в СССР» (12+)
12.00 «Споемте, друзья!». Е. Решетняк (12+)
12.55 Спектакль «Кто-то должен» (16+)
18.00 Спектакль «Балалайкин и К» (16+)
22.00 «Рожденные в СССР». Прямой эфир (12+)
00.00 «СевАлогия». Н. Полева, Е. Белкин (18+)
05.00 **«М. Жванецкий. Наедине с собой?»** Муз/ф (16+)

ДЕТЯМ

Карусель

08.55 **«Енотки».** М/с (6+)
09.25 **«Ну, погоди!»** М/ф (6+)
10.45 «Все, что вы хотели знать, но боялись спросить» (6+)
11.15 **«Лунтик и его друзья».** М/с (6+)
12.35 **«Фиксики».** М/с (6+)
14.00 «Навигатор. Новости» (6+)
14.10 **«Смешарики. Новые приключения».** М/с (6+)
15.40 «Трам-пам-пам» (6+)
16.10 **«Простоквашино».** М/с (6+)
18.25 **«Оранжевая корова».** М/с (6+)
20.30 «Спокойной ночи, малыши!» (6+)
20.45 **«Ми-Ми-Мишки».** М/с (6+)
22.50 **«Гормити».** М/с (6+)
23.20 «Ералаш» (6+)

Уникум

06.02 **«В тридесятом веке».** М/ф (12+)
06.16 **«Пойга и Лиса».** М/ф (12+)
06.32 **«Про Петрушку».** М/ф (12+)
06.47 **«Рыцарский роман».** М/ф (6+)
07.02, 07.07, 08.28, 08.34 **«Тима и Тома».** М/ф (12+)
07.12, 07.19, 08.40, 08.47 **«Летающие звери».** М/с (6+)
07.30, 08.17, 09.07, 23.25 **«Ну, погоди!».** М/с (12+)
07.40 **«Лягушонок ищет папу».** М/ф (6+)
07.49 **«Приходи на каток».** М/ф (6+)
07.59 **«Богатырская каша».** М/ф (12+)
08.08 **«Самый младший дождик».** М/ф (6+)
08.57 **«Проделкин в школе».** М/ф (12+)
09.16 **«Пришелец в капусте».** М/ф (6+)
09.26 **«Маша и волшебное варенье».** М/ф (12+)
09.35 **«Пластилиновый ежик».** М/ф (12+)
09.45 **«Про шмелей и королей».** М/ф (6+)
10.00, 11.10, 19.03 **«Семь гномов и я».** М/с (6+)
10.28, 11.39, 19.32 **«Макс Стил».** М/с (6+)
10.51, 10.58, 11.04, 12.02, 12.09, 12.16, 12.22, 13.36, 13.43, 15.47, 15.53, 17.17, 17.23, 20.00, 20.07, 20.14, 20.20 **«Домики».** М/с (12+)
11.33, 19.24, 19.54, 23.54 «Вредные советы от полезных детей» (6+)
12.33, 16.14, 17.59, 21.32 «Мастерская «Умелые ручки» (6+)
12.49, 16.30, 18.14, 21.48 «Готовим с папой» (12+)
13.07, 16.48, 18.33, 22.07 «Тайны сказок» (6+)
13.22, 17.03, 18.48, 22.21 «Я сегодня нарисую» (6+)
13.50, 13.57, 16.00, 16.06, 17.30, 17.36, 20.30, 20.37 **«Бобр добр».** М/с (12+)
14.04, 17.43, 20.45, 23.40 **«Тайна Сухаревой башни».** М/с (6+)
14.19, 14.26, 14.33, 14.40, 21.00, 21.07, 21.14, 21.21 **«Смешарики».** М/с (12+)
14.48 **«Дом, который построили все».** М/ф (12+)
14.56 **«Будь здоров!»** М/ф (12+)
15.06 **«Кто сказал «мяу?».** М/ф (12+)
15.15 **«Зеркальце».** М/ф (12+)
15.25 **«Доверчивый дракон».** М/ф (12+)
15.35 **«Ку-ка-ре-ку».** М/ф (6+)
22.34 **«Кот Котофеевич».** М/ф (6+)
22.45 **«Сказка про чужие краски».** М/ф (12+)
22.55 **«Утенок, который не умел играть в футбол».** М/ф (12+)
23.05 **«Щенок и старая тапочка».** М/ф (12+)
23.15 **«Пудель».** М/ф (12+)

Disney

07.25 **«Чип и Дейл спешат на помощь».** М/с (6+)
07.55 **«Зак Шторм – супер-пират».** М/с (6+)
08.50 **«Пес Пэт».** М/с (6+)
09.00 «Доброе утро с Микки» (6+)
11.00 **«Уходи, единорог!».** М/с (6+)
11.15 **«Новая школа императора».** М/с (6+)
12.15 **«Лило и Стич».** М/с (6+)
13.10 **«С приветом по планетам».** М/с (12+)
14.05 **«Академия Скайлендеров».** М/с (12+)
15.10 **«Леди Баг и Супер-Кот».** М/с (6+)
18.00 **«Гравити Фолз».** М/с (12+)
19.30 Анимац. фильм **«Индюки. Назад в будущее»** (США) (6+)
21.30 **«Звездные войны. Сопротивление».** М/с (12+)
23.00 **«Человек-паук».** М/с (12+)

СПОРТ

Матч ТВ

06.00, 08.55, 12.00, 14.00, 15.50 Новости (16+)
06.05, 12.05, 14.05, 21.30, 00.00 Все на Матч! Прямой эфир (16+)
09.20 Профессиональный бокс (16+)
10.20 «Главная дорога» (16+)
11.30 «Большой хоккей» (16+)
13.05 Смешанные единоборства (16+)
14.50, 15.55 **«Пять минут тишины. Возвращение».** Т/с (16+)
16.55 Все на футбол! (16+)
17.25, 19.25, 21.50 Футбол (16+)

Eurosport 1

06.00, 09.30, 21.45, 01.00 Велоспорт (16+)
07.30 Снукер (16+)
11.05, 12.00, 14.00, 16.00, 18.00 Теннис (16+)
20.00, 00.00, 02.30 Тяжелая атлетика (16+)
22.00 Гольф (16+)
04.00 Снукер (16+)

Eurosport 2

06.00, 20.00, 00.30 Снукер (16+)
07.30, 11.30, 14.00, 18.45, 23.00, 02.30 Велоспорт (16+)
08.30, 12.30, 15.30, 17.00, 22.00, 04.00, 05.00 Тяжелая атлетика (16+)
10.00, 10.30 Олимпийские игры (16+)
11.00 Гольф (16+)

Дорогие читатели! В скобках указан возраст, с которого данная передача рекомендуется к просмотру.

ПЯТНИЦА | 9 апреля

Первый

05.00 «Доброе утро» (12+)
09.00 Новости (16+)
09.25 «Доброе утро» (12+)
09.50 «Жить здорово!» (16+)
10.55 «Модный приговор» (6+)
12.00 Новости (16+)
12.15 «Время покажет» (16+)
15.00 Новости (16+)
15.15 «Давай поженимся!» (16+)
16.00 «Мужское/Женское» (16+)
18.00 Вечерние новости (16+)
18.40 «Человек и закон» (16+)
19.45 «Поле чудес» (16+)
21.00 «Время» (16+)
21.30 «Голос. Дети» (16+)
23.10 «Вечерний Ургант» (16+)
00.05 **«Проксима».** Х/ф (16+)
01.55 «Модный приговор» (6+)
02.45 «Давай поженимся!» (16+)
03.25 «Мужское/Женское» (16+)
04.50 «Россия от края до края» (12+)

Россия

05.00 «Утро России» (16+)
09.00 «Вести». Местное время (16+)
09.30 «Утро России» (16+)
09.55 «О самом главном» (12+)
11.00 «Вести» (16+)
11.30 «Судьба человека с Борисом Корчевниковым» (12+)
12.40 «60 минут» (12+)
14.00 «Вести» (16+)
14.30 «Вести». Местное время (16+)
14.55 «Близкие люди» (12+)
17.00 «Вести» (16+)
17.15 «Андрей Малахов. Прямой эфир» (16+)
18.40 «60 минут» (12+)
20.00 «Вести» (16+)
21.05 «Вести». Местное время (16+)
21.20 «Юморина» (16+)
00.10 **«Третий должен уйти».** Х/ф (12+)
03.45 **«Черчилль».** Т/с (12+)

НТВ

06.00 «Утро. Самое лучшее» (16+)
08.00 «Сегодня» (16+)
08.25 **«Морские дьяволы. Северные рубежи».** Т/с (16+)
10.00 «Сегодня» (16+)
10.25 **«Морские дьяволы. Северные рубежи».** Т/с (16+)
13.00 «Сегодня» (16+)
13.20 «Чрезвычайное происшествие» (16+)
14.00 «Место встречи» (16+)
16.00 «Сегодня» (16+)
16.25 **«Красная зона».** Т/с (16+)
17.15 «Жди меня» (12+)
18.15 **«Морские дьяволы. Особое задание».** Т/с (16+)
19.00 «Сегодня» (16+)
19.40 **«Морские дьяволы. Особое задание».** Т/с (16+)
21.00 **«Уличное правосудие».** Т/с (16+)
23.55 «Своя правда» (16+)
01.35 «Квартирный вопрос» (16+)
02.30 **«Чужой район».** Т/с (16+)
05.15 «ЧП. Расследование» (16+)
05.40 **«Удачный обмен».** Х/ф (16+)

СТС Тула

06.00, 05.50 «Ералаш» (16+)
06.10 **«Фиксики».** М/с (0+)
06.35 **«Том и Джерри».** М/с (0+)
07.00 «Галилео» (12+)
07.30 «Миша портит все» (16+)
08.00 **«Папик».** Т/с (16+)
09.00 **«Навстречу шторму».** Х/ф (США) (16+)
10.45 **«На гребне волны».** Х/ф (Германия, США) (16+)
12.45 «Уральские Пельмени». Смехbook» (16+)
13.10 Шоу «Уральских Пельменей» (16+)
19.30 Шоу «Уральских Пельменей». Мех продлевает жизнь» (16+)
21.00 **«Kingsman. Секретная служба».** Х/ф (Великобритания, США) (16+)
23.35 **«Шпион, который меня кинул».** Х/ф (США, Канада) (16+)
01.45 **«Прорыв».** Х/ф (США) (12+)
03.40 **«Анжелика».** Т/с (16+)
04.50 **«Как Маша поссорилась с подушкой».** М/ф (6+)
05.00 **«Маша больше не лентяйка».** М/ф (6+)
05.10 **«Маша и волшебное варенье».** М/ф (6+)
05.20 **«Горшочек каши».** М/ф (6+)
05.30 **«Утенок, который не умел играть в футбол».** М/ф (6+)
05.40 **«Слон и муравей».** М/ф (6+)

ТНТ Тула

07.00, 07.30 «ТНТ. Gold» (16+)
08.00, 08.30, 09.00, 09.30, 10.00, 10.30, 14.00, 14.30, 15.00, 15.30 **«СашаТаня».** Т/с (16+)
11.00, 12.00 «Однажды в России. Спецдайджест» (16+)
13.00, 13.30 **«Девушки с Макаровым».** Т/с (16+)
16.00, 17.00, 18.00, 19.00, 20.00 «Однажды в России» (16+)
21.00 «Комеди Клаб» (16+)
22.00 «Comedy Баттл» (16+)
23.00 «Импровизация. Команды». «Дайджест» (16+)
00.00 «ББ» (16+)
01.00 «Такое кино!» (16+)
01.35 «Импровизация» (16+)
02.25 «Импровизация» (16+)
03.15 «Comedy Баттл-2016» (16+)
04.05, 04.55 «Открытый микрофон» (16+)
05.45, 06.10, 06.35 «ТНТ. Best» (16+)

Тульский

06.00, 09.15 Утро (12+)
09.00, 22.00, 23.15, 01.00 «Только новости» (12+)
10.00 «Книга жалоб» (12+)
10.30 «Особое мнение» (12+)
11.00, 22.20 «Лица. Академия Михайлова.» (12+)
12.00, 13.00, 14.00, 15.00, 16.00, 17.00, 18.30, 19.30 «Только новости» (0+)
12.10, 15.15 Мультмир (6+)
13.05, 14.05 **«Пятая стража».** Т/с (16+)
16.05, 17.05 **«Курт Сеит и Александра».** Т/с (16+)
18.00 Д/ф (16+)
18.50, 23.45 «Сводка» (12+)
19.00 «Культура» (12+)
20.00, 21.00 **«Крик совы».** Т/с (16+)
23.55, 01.20 «Тула. Live» (0+)

ТВ Центр

06.00 «Настроение» (16+)
08.10, 11.50 **«Сашкина удача».** Х/ф (16+)
11.30, 14.30, 17.50 «События» (16+)
12.25, 15.05 **«Прогулки со смертью».** Х/ф (16+)
14.50 «Город новостей» (16+)
16.55 **«Список Брежнева».** Д/ф (16+)
18.10 **«Парижская тайна».** Х/ф (16+)
20.00 **«Призраки Арбата».** Х/ф (16+)
22.00 «В центре событий» (16+)
23.10 **«Юрий Никулин. Шутки в сторону!»** Д/ф (16+)
00.15 **«Великие обманщики. По ту сторону славы».** Д/ф (16+)
01.00 «Петровка, 38» (16+)
01.15 **«В полосе прибоя».** Х/ф (16+)
02.40 **«Генеральская внучка».** Т/с (16+)
05.45 **«Баламут».** Х/ф (16+)

Рен ТВ

06.00, 09.00 «Документальный проект» (16+)
07.00 «С бодрым утром!» (16+)
08.30, 12.30, 16.30, 19.30 «Новости» (16+)
11.00 «Как устроен мир с Тимофеем Баженовым» (16+)
12.00, 16.00, 19.00 «112» (16+)
13.00 «Загадки человечества с Олегом Шишкиным» (16+)
14.00, 04.35, 05.00 «Невероятно интересные истории» (16+)
15.00 «Засекреченные списки» (16+)
17.00 «Тайны Чапман» (16+)
18.00 «Самые шокирующие гипотезы» (16+)
20.00 **«Форма воды».** Х/ф (16+)
22.30 **«Водный мир».** Х/ф (16+)
01.00 **«Инстинкт».** Х/ф (16+)
03.05 **«Мертвая тишина».** Х/ф (16+)

Домашний

06.30 «6 кадров» (16+)
06.40 «По делам несовершеннолетних» (16+)
08.15 «Давай разведемся!» (16+)
09.20 «Тест на отцовство» (16+)
11.30 **«Реальная мистика».** Т/с (16+)
12.25 **«Понять. Простить».** Т/с (16+)
13.40 **«Порча».** Т/с (16+)
14.10 **«Знахарка».** Т/с (16+)
14.45 «Разводы» (16+)
19.00 **«Шанс на любовь».** Х/ф (Украина) (16+)
22.55 «Про здоровье» (16+)
23.10 **«Все еще будет».** Х/ф (Россия, Украина) (16+)
03.15 **«Порча».** Т/с (16+)
03.40 **«Знахарка».** Т/с (16+)
04.05 **«Понять. Простить».** Т/с (16+)
04.35 «По делам несовершеннолетних» (16+)
05.25 «Давай разведемся!» (16+)
06.15 «6 кадров» (16+)

Звезда

09.00, 13.00, 18.00, 21.15 Новости дня (16+)
09.20, 10.05 **«Адъютант его превосходительства».** Т/с (16+)
10.00, 14.00 Военные новости (16+)
11.20 «Открытый эфир» (12+)
13.20, 14.05, 18.40, 19.45, 21.25 **«Слепой».** Т/с (12+)
23.10 «Десять фотографий» (6+)
00.05 **«Контрудар».** Х/ф (12+)
01.30 **«Закон & порядок. Отдел оперативных расследований».** Т/с (16+)
03.05 **«Маска и душа».** Х/ф (16+)
04.55 **«Афганский дракон».** Д/ф (12+)
05.25 **«Финист – Ясный Сокол».** Х/ф (16+)

ТВ-3

06.00 М/ф (6+)
09.30 «Слепая. Банальная история» (16+)
10.05 «Слепая. Химчистка» (16+)
10.40 «Слепая. Хрупкое счастье» (16+)
11.15 «Новый день» (16+)
11.50, 12.25, 13.00, 13.35, 14.10, 15.45, 16.20 **«Гадалка».** Т/с (16+)
14.40 «Вернувшиеся» (16+)
16.55 «Старец. Семейные ценности» (16+)
17.25 «Слепая. Колдун» (16+)
18.00 «Слепая. Каменное сердце» (16+)
18.30 «Слепая. В облаках» (16+)
19.00 «Слепая. Старые игрушки» (16+)
19.30 **«Стукач».** Х/ф (США, Великобритания) (12+)
21.45 **«Заложница 2».** Х/ф (США, Франция) (16+)
23.30 **«Заложница 3».** Х/ф (США, Франция, Испания) (16+)
01.45 **«Отсчет убийств».** Х/ф (США) (16+)
03.45 «Дневник экстрасенса с Фатимой Хадуевой» (16+)
04.45 «Места силы. Абхазия» (16+)
05.30 «Охотники за привидениями. Битва за Москву. Прощальное сообщение» (16+)

Культура

06.30, 07.00, 07.30, 08.30, 10.00, 15.00, 19.30, 23.30 Новости культуры (16+)
06.35 «Пешком...». Горохо-вец заповедный (16+)
07.05 «Правила жизни» (16+)
07.35 Черные дыры (16+)
08.15 Сказки из глины и дерева (16+)
08.35, 16.20 **«Здравствуйте, доктор!»** Х/ф (16+)
10.15 **«Станица Дальняя».** Х/ф (16+)
11.55 Цвет времени (16+)
12.15 **«Следствие ведут ЗнаToКи».** Х/ф (16+)
13.50 Власть факта (16+)
14.30 **«Александр Чижевский. Истина проста».** Д/ф (16+)
15.05 Письма из провинции (16+)
15.35 «Энигма. Айрапет Аракелян» (16+)
17.40 Международные музыкальные фестивали (16+)
18.45 **«Борис Брунов. Его Величество Конферансье».** Д/ф (16+)
19.45 «Смехоностальгия» (16+)
20.15 Линия жизни (16+)
21.10 **«Всем – спасибо!..».** Х/ф (16+)
22.45 «2 Верник 2» (16+)
23.50 **«Реальность».** Х/ф (Италия, Франция) (16+)

TV-1000

06.50 **«Управление гневом».** Х/ф (США) (12+)
08.30 **«Бетховен».** Х/ф (США) (12+)
10.00 **«Бетховен 2».** Х/ф (США) (12+)
11.30 **«Марли и я».** Х/ф (США) (12+)
13.35 **«Спайдервик. Хроники».** Х/ф (США) (12+)
15.15 **«Зеленый шершень».** Х/ф (США) (12+)
17.20, 18.10 **«Доктор Хаус».** Х/ф (США) (16+)
19.00 **«Зеленая миля».** Х/ф (США) (16+)
22.15 **«Неспящие в Сиэтле».** Х/ф (США) (6+)
00.05 **«Всплеск».** Х/ф (США) (12+)
02.00 **«Холодная гора».** Х/ф (США, Великобритания, Италия) (16+)
05.00 **«Легенды осени».** Х/ф (США) (16+)

TV-1000 action

07.05 **«Дэнни Цепной пес».** Х/ф (США, Франция) (18+)
08.55 **«Последний рубеж».** Х/ф (США) (18+)
10.35 **«Телохранитель».** Х/ф (США) (18+)
12.15 **«Газетчик».** Х/ф (США) (18+)
14.05 **«Железный кулак».** Х/ф (США, Гонконг) (18+)
15.40 **«Механик».** Х/ф (США) (18+)
17.15 **«Механик. Воскрешение».** Х/ф (Франция, США) (18+)
19.00 **«Мистер и миссис Смит».** Х/ф (США) (16+)
21.00 **«Шпион, который меня кинул».** Х/ф (США, Канада) (18+)
22.55 **«Не шутите с Зоханом!»** Х/ф (США) (16+)
00.45 **«Мара. Пожиратель снов».** Х/ф (США, Великобритания) (18+)
02.20 **«Париж. Город мертвых».** Х/ф (США) (18+)
03.50 **«Глаз».** Х/ф (США) (16+)
05.40 **«Не шутите с Зоханом!»** Х/ф (США) (16+)

TV-1000 русское кино

07.15 **«На крючке!»** Х/ф (16+)
09.05 **«Килиманджаро».** Х/ф (16+)
10.20 **«Свадьба по обмену».** Х/ф (16+)
12.05 **«Легок на помине».** Х/ф (12+)
13.35 **«Город».** Т/с (16+)
14.35 **«Город».** Т/с (16+)
15.55 **«Три богатыря. Наследница престола».** Х/ф (6+)
17.20 **«Королева».** Х/ф (12+)
19.00 **«Город».** Т/с (16+)
19.55 **«Город».** Т/с (16+)
21.00 **«Девушки бывают разные».** Х/ф (16+)
22.35 **«Война полов».** Х/ф (16+)
00.10 **«Как я стал русским».** Х/ф (16+)
01.45 **«Территория».** Х/ф (12+)
04.10 **«Три богатыря и Морской царь».** Х/ф (6+)
05.40 **«Любовь-морковь».** Х/ф (12+)

Дом кино

06.05 Анимац. фильм **«Три богатыря на дальних берегах»** (6+)
07.25 Анимац. фильм **«Три богатыря. Ход конем»** (6+)
08.50 Анимац. фильм **«Три богатыря и Шамаханская царица»** (12+)
10.10 **«Сваты».** Т/с (16+)
13.10 **«Дальнобойщики».** Т/с (16+)
16.10 **«Убойная сила».** Т/с (16+)
18.10 **«Сваты».** Т/с (16+)
22.00 Анимац. фильм **«Три богатыря и наследница престола»** (6+)
23.35 **«Елки новые».** Х/ф (12+)
01.05 **«Любит – не любит».** Х/ф (16+)
02.35 **«Жена Сталина».** Х/ф (16+)
04.45 **«Кухня в Париже».** Х/ф (16+)

Русский роман

07.10 **«Ветер в лицо».** Х/ф (12+)
10.40 **«Не отпускай меня».** Х/ф (12+)
14.00 **«Солнцекруг».** Х/ф (12+)
15.40 **«Васильки для Василисы».** Х/ф (12+) (Россия, 2012 г.) Василиса Дёмина – глава клиентского отдела в клинике пластической хирургии. Уже несколько лет она живет с главврачом этой клиники Алексеем Григорьевичем, надеясь на то, что однажды они станут настоящей семьей и заведут детей. Но пока для Василисы все складывается не так, как ей хотелось бы, – и в карьере, и в личной жизни.
17.25 **«Высокие отношения».** Х/ф (12+)
21.00 **«Когда наступит рассвет».** Х/ф (12+)

Русский иллюзион

06.00 **«Патент».** Х/ф (16+)
07.35 **«Все в порядке, мама!»** Х/ф (16+)
09.10 **«Развод по собственному желанию».** Х/ф (16+)
10.50 **«Дом ветра».** Х/ф (16+)
12.45 **«Му-Му».** Х/ф (16+)
14.35 **«Блюз опадающих листьев».** Х/ф (16+)
16.35 **«Спартак и Калашников».** Х/ф (12+)
18.20 **«Воротничок».** Х/ф (16+)
18.50 **«Скоро весна».** Х/ф (16+)
20.30 **«Манжеты».** Х/ф (12+)
21.05 **«Курьер из «Рая».** Х/ф (16+) (Россия, 2013 г.) Удача через край хлынула на обычного курьера, и он, конечно, забыл мудрость про бесплатный сыр. Как и положено, потеряв больше, чем у него было, он бросился спасать положение, но в итоге пришлось спасать его самого...
22.50 **«Облепиховое лето».** Х/ф (12+)

Телепрограмма предоставлена ЗАО «Сервис ТВ» и телеканалами. В программе возможны изменения по не зависящим от редакции причинам.

Спас

06.00, 06.30, 14.00, 14.30 «Монастырская кухня» (16+)
07.00, 09.00 «Утро на Спасе» (16+)
11.00, 21.30 «Лествица» (6+)
11.30, 20.30 «Прямая линия. Ответ священника» (12+)
12.30 «Дорога» (16+)
13.30 «В поисках Бога» (6+)
15.00 **«Праведники во веки живут!»** Д/ф (16+)
16.15 **«Деревенская община».** Д/ф (16+)
16.45, 18.05 **«В поисках капитана Гранта».** Х/ф (16+)
19.30 «Новый день» (16+)
22.00 **«Когда я стану великаном».** Х/ф (16+)
23.40 «День Патриарха» (16+)
23.55 **«Иоанн (Крестьянкин)».** Д/ф (16+)
00.25 «Наши любимые песни» (6+)
01.15 «И будут двое...» (12+)

Пятый канал

06.10, 07.00 **«Шериф 2».** Т/с (16+)
07.55, 08.55, 09.25, 10.05, 11.00, 11.55, 12.50, 13.25, 14.05, 15.00, 16.00, 16.55, 17.45, 18.45 **«Черные кошки».** Т/с (16+)
09.00, 13.00 «Известия» (16+)
19.40, 20.25, 21.15, 22.05, 22.55, 00.45 **«След».** Т/с (16+)
23.45 Светская хроника (16+)

Общественное телевидение России

06.00 Информационно-развлекательная программа. Утро (0+)
06.30 **«Маша в законе! 2».** Т/с (16+)
08.15, 15.15 «Календарь» (12+)
09.10, 16.30 «Домашние животные» (12+)
09.35, 16.10 «Среда обитания» (12+)
10.00, 12.00, 13.00, 15.00, 19.00, 20.00, 22.00 Новости (16+)
10.10 **«Гора самоцветов».** М/ф (6+)
10.25 **«Космос как предчувствие».** Х/ф (16+)
12.10, 13.20, 20.05 «Отражение» (16+)
17.00, 18.30 «Только новости» (0+)
17.05 «Включай». Детская программа (0+)
17.30 «Культура» (12+)
18.00 «Особое мнение» (12+)
18.50 «Сводка». Информационная программа (12+)
19.20 «За дело!» (12+)
22.05 «Имею право!» (12+)
22.30 **«Сыщик».** Х/ф (12+)

Че

06.00, 11.30, 12.30, 00.40 Улетное видео (16+)
06.35 Каламбур (16+)
07.35 «Невероятные истории» (16+)
09.30 «Дорожные войны 2.0» (16+)
13.00 **«Рыжая Соня».** Х/ф (США) (16+)
15.00 **«Горец».** Х/ф (16+)
17.20 **«Хеллбой. Герой из пекла».** Х/ф (США) (16+)
19.30 +100500 (16+)
23.00 **«Телефонная будка».** Х/ф (16+)

ПОЗНАВАТЕЛЬНЫЕ

Discovery

06.00, 15.42, 21.06 Стальные парни (16+)
06.46, 14.48, 20.12 Махинаторы (16+)
07.39, 18.24 Охотники за старьем (16+)
08.32, 08.59, 13.00, 13.27, 19.18, 19.45 Как это сделано? (16+)
09.25 Великий махинатор (16+)
10.18 НАСА (16+)
11.12, 12.06 Золотая лихорадка (16+)
13.54, 23.47 Музейные загадки (16+)
16.36, 00.40 Смертельный улов (16+)
17.30 Мятежный гараж (16+)
22.00 Операция «Спасение дома» (16+)
22.54 Голые и напуганные XL (16+)

National Geographic

06.00 Научные глупости (16+)
06.25 Золото Юкона (16+)
07.15, 13.15, 01.55 Авто-SOS (16+)
08.05 Авто-SOS 7. Ford Escort Mk1 Mexico (16+)
08.55 Мегамосты (16+)
09.50 Инженерные идеи (16+)
10.45 Инстинкт выживания (16+)
11.35 Дикий тунец (16+)
12.25, 15.50, 16.40, 20.10, 01.10 Расследования авиакатастроф (16+)
14.05 Международный аэропорт Дубай (16+)
15.00 Служба безопасности аэропорта (16+)
17.30 Деревянная кожа (16+)
18.25, 18.50 Фабрика еды (16+)
19.15 Панорама 360° (16+)
21.00 Аляска (16+)
21.50, 00.25 Расследование авиакатастроф (16+)
22.40 Авто-SOS 7. VW T4 Campervan (16+)
23.30 Злоключения за границей (16+)

Animal planet

06.00 Адская кошка (16+)
06.45 Знакомство с орангутангами (16+)
07.10 Зоопарк Сан-Диего (16+)
08.02, 14.58 На свободу с питбулем (16+)
08.54, 14.06 Правосудие Техаса (16+)
09.46, 19.18 Дикие реки Африки (16+)
10.38 В пещеру льва (16+)
12.22 Меконг (16+)
13.14, 21.56 Жизнь собак (16+)
15.50 Хранители болот Эверглейдс (16+)
16.42, 17.34, 18.26 Крис Браун в дикой природе (16+)
20.10 Ковчег Дэна (16+)
21.03 Центр реабилитации Аманды (16+)
22.49 Плохой пес (16+)
23.42 Я живой (16+)
00.35 Акулье логово на Кубе (16+)

История

06.00, 15.10, 00.25 Иудейская война (16+)
06.55 Владимир Винокур (16+)
07.50, 08.50, 17.10, 18.10 История Европы (16+)
09.50, 10.00, 19.10, 19.25 История России с Николаем Борисовым (16+)
10.20 Винсент Ван Гог (16+)
11.25 Венера (16+)
12.30 Ничто не вечно (16+)
13.25, 22.40 Сокровища мира (16+)
14.20 Как зажигали «Голубой огонек» (16+)
16.10, 16.40 Личное (16+)
19.40 Загадки китайских колесниц (16+)
20.45 В поисках Моны Лизы (16+)
21.45 Обыкновенное чудо академика Зильбера (16+)
23.30 Он мог быть первым (16+)

Мир

05.00 **«Забытый».** Т/с (16+)
08.20, 10.20 **«Меч».** Т/с (16+)
10.00, 13.00, 16.00, 19.00 Новости (16+)
10.10 «В гостях у цифры» (12+)
13.15 «Дела судебные. Деньги верните!» (16+)
14.10, 16.20 «Дела судебные. Битва за будущее» (16+)
15.05 «Дела судебные. Новые истории» (16+)
17.00 **«Акселератка».** Х/ф (16+)
19.15 «Слабое звено» (12+)
20.15 «Игра в кино» (12+)
21.00 «Всемирные игры разума» (12+)
21.40 **«Вокзал для двоих».** Х/ф (12+)
00.40 «Ночной экспресс» (12+)
01.40 **«Мимино».** Х/ф (16+)
03.10 **«Веселые ребята».** Х/ф (12+)
04.40 М/ф (6+)

Россия 24

06.00, 07.00, 08.00, 08.30, 09.00, 09.30, 10.00, 11.00, 11.45, 12.00, 13.00, 14.00, 15.00, 15.55, 16.00, 17.00, 17.35, 21.00, 21.30, 22.00, 00.00, 00.50 Вести (16+)
06.50, 07.50, 08.50, 10.55 Погода 24 (16+)
08.45 Экономика (16+)
10.40, 15.40 Двенадцать (16+)
12.20, 16.20 Бесогон ТВ (16+)
14.30, 15.20 5 студия (16+)
18.00, 20.00 Факты (16+)
19.00 Сенат (16+)
23.00 Международное обозрение (16+)

РАЗВЛЕКАТЕЛЬНЫЕ

TLC

06.00, 06.25, 06.50 Два платья для невесты (12+)
07.15, 14.11, 14.37 Одеться к свадьбе (12+)
08.05, 08.31 Жизнь на Карибах (12+)
08.57, 18.36 Виза невесты (16+)
09.49 Помешанные на чистоте (12+)
10.41 Я вешу 300 кг (16+)
12.25, 12.51 Я не знала, что беременна (16+)
13.18, 13.44, 17.43, 18.09 Экстремальные способы экономии (16+)
15.04, 22.11 Амиши (16+)
15.57 Свадебный салон XXL (12+)
16.50 Огромная семья Деррико (12+)
19.30 Парни из Бойсе (12+)
20.24, 20.51 Джекпот (12+)
21.18 Двое на миллион (16+)
23.04 Спасите мои ноги (18+)
23.56 Здесь живет зло (18+)

Мама

06.00, 12.00, 17.00 Время малышей (12+)
09.45, 11.45 Мир занимательных игр с ребенком (12+)
10.00, 15.40, 21.00, 22.50 Школа доктора Комаровского (12+)
11.00, 22.00 **«Кровинушка».** Т/с (16+)
14.50 **«Однажды будет любовь».** Т/с (12+)

Пятница

08.00, 04.35, 05.00 Орел и решка (16+)
12.00 Умный дом (16+)
13.00, 15.10 Мир наизнанку (16+)
19.00 **«Сумерки».** Х/ф (16+)
21.20 **«Время ведьм».** Х/ф (16+)
23.05 **«Ван Хельсинг».** Х/ф (16+)
01.40 Пятница News (16+)
02.15 #ЖаннаПожени! (16+)
03.50 Еда, я люблю тебя! (16+)

Ю

05.25 «Папа попал» (12+)
08.55 «Беременна в 16» (16+)
14.30 «Взвешенные и счастливые» (16+)
17.30 «Битва за тело» (16+)
21.15 «Я стесняюсь своего тела» (16+)
01.45 **«Мыслить как преступник».** Т/с (16+)
03.15 «Обмен женами» (16+)

Ностальгия

06.00 «Споемте, друзья!». Е. Решетняк (12+)
06.55 Спектакль «Кто-то должен» (16+)
08.50, 09.40, 11.00, 14.05, 15.40, 17.00, 18.40, 21.40, 23.00, 00.50, 02.25, 03.40, 05.00 Музыкальная Ностальгия (12+)
09.00, 15.00, 21.00, 03.00 «Прошедшее Время» (12+)
10.00, 16.00, 04.00 «Рожденные в СССР» (12+)
12.00 Спектакль «Балалайкин и К» (16+)
18.00 «До и после...». В. Познер (16+)
18.55 «Кинопанорама» (16+)
20.25 «Утренняя почта» (12+)
22.00 «Колба времени». Прямой эфир (16+)
00.00 «Было Время». Е. Попов, Ю. Орлов, А. Бортничук (18+)
01.15 Спектакль «Драма на охоте» (16+)

ДЕТЯМ

Карусель

08.10 **«Дракоша Тоша».** М/с (6+)
09.35 **«Три кота».** М/с (6+)
10.45 «Студия Каляки-Маляки» (6+)
11.15 **«Тру и Радужное королевство».** М/с (6+)
11.40 **«Робокар Поли и его друзья».** М/с (6+)
12.15 **«ЛЕГО Сити. Приключения».** М/с (6+)
12.40 **«Дикие скричеры!».** М/с (6+)
13.05 **«Ниндзяго».** М/с (6+)
13.25 **«Маша и Медведь».** М/с (6+)
14.00 «Навигатор. У нас гости!» (6+)
14.10 **«Монсики».** М/с (6+)
15.40 **«Буба».** М/с (6+)
16.40 **«Энчантималс. Солнечная саванна».** М/с (6+)
16.45 **«Фееринки».** М/с (6+)
17.40 **«Роботы-поезда».** М/с (6+)
18.10 **«Лунтик и его друзья».** М/с (6+)
19.10 **«Свинка Пеппа».** М/с (6+)
19.25 **«Сказочный патруль. Хроники чудес».** М/с (6+)
20.30 «Спокойной ночи, малыши!» (6+)
20.45 **«Оранжевая корова».** М/с (6+)
22.30 **«Пауэр Плэйерс».** М/с (6+)
22.55 **«Инфинити Надо».** М/с (6+)
23.20 «Ералаш» (6+)

Disney

07.25 **«Чип и Дейл спешат на помощь».** М/с (6+)
07.55 **«Зак Шторм – супер-пират».** М/с (6+)
08.50, 11.00 **«Пес Пэт».** М/с (6+)
09.00 «Доброе утро с Микки» (6+)
11.05 Анимац. фильм **«Рэтчет и Кланк. Галактические рейнджеры»** (Гонконг) (6+)
13.00 **«Финес и Ферб».** М/с (6+)
13.25 Анимац. фильм **«Финес и Ферб. Кино. Покорение 2-го измерения»** (США) (6+)
15.00 **«Финес и Ферб: звездные войны».** М/с (6+)
16.00 «После школы» (6+)
16.25 **«Финес и Ферб. Миссия Marvel».** М/с (6+)
17.50 Анимац. фильм **«Побег с планеты Земля»** (США) (6+)
19.30 Анимац. фильм **«Планета 51»** (США) (12+)
21.30 **«Приключения Паддингтона».** Х/ф (6+)
23.25 **«Снежинка».** Х/ф (6+)

Уникум

06.02 **«Лягушка-путешественница».** М/ф (12+)
06.20 **«Девочка и слон».** М/ф (6+)
06.38 **«Дедушка и внучек».** М/ф (12+)
06.56 **«Десять лет спустя».** М/ф (6+)
07.02, 07.07, 08.29, 08.34 **«Тима и Тома».** М/ф (12+)
07.12, 07.20, 08.40, 08.48 **«Летающие звери».** М/с (6+)
07.30 **«В тридесятом веке».** М/ф (12+)
07.45 **«Пойга и Лиса».** М/ф (12+)
08.00 **«Про Петрушку».** М/ф (12+)
08.16 **«Рыцарский роман».** М/ф (6+)
08.57, 09.44, 14.58 **«Ну, погоди!».** М/с (12+)
09.07 **«Лягушонок ищет папу».** М/ф (6+)
09.16 **«Приходи на каток».** М/ф (6+)
09.25 **«Богатырская каша».** М/ф (12+)
09.34 **«Самый младший дождик».** М/ф (6+)
10.00, 11.10, 19.03 **«Семь гномов и я».** М/с (6+)
10.28, 11.39, 19.32 **«Макс Стил».** М/с (6+)
10.51, 10.58, 11.04, 12.02, 12.09, 12.16, 12.22, 13.36, 13.43, 15.47, 15.53, 17.17, 17.23, 20.00, 20.07, 20.14, 20.20 **«Домики».** М/с (12+)
11.31, 19.26, 19.54, 23.54 «Вредные советы от полезных детей» (6+)
12.33, 16.14, 17.59, 21.32 «Мастерская «Умелые ручки» (6+)
12.48, 16.29, 18.15, 21.47 «Готовим с папой» (12+)
13.07, 16.48, 18.33, 22.06 «Тайны сказок» (6+)
13.22, 17.03, 18.48, 22.21 «Я сегодня нарисую» (6+)
13.50, 13.57, 16.00, 16.06, 17.30, 17.36, 20.30, 20.37 **«Бобр добр».** М/с (12+)
14.04, 17.43, 20.45, 23.40 **«Тайна Сухаревой башни».** М/с (6+)
14.19, 14.26, 14.33, 14.40, 21.00, 21.07, 21.14, 21.21 **«Смешарики».** М/с (12+)
14.48 **«Проделкин в школе».** М/ф (12+)
15.07 **«Пришелец в капусте».** М/ф (6+)
15.17 **«Маша и волшебное варенье».** М/ф (12+)
15.26 **«Пластилиновый ежик».** М/ф (12+)
15.36 **«Про шмелей и королей».** М/ф (6+)
22.35 **«Дом, который построили все».** М/ф (12+)
22.44 **«Будь здоров!»** М/ф (12+)
22.53 **«Кто сказал «мяу?».** М/ф (12+)
23.02 **«Зеркальце».** М/ф (12+)
23.14 **«Доверчивый дракон».** М/ф (12+)
23.25 **«Ку-ка-ре-ку».** М/ф (6+)

СПОРТ

Матч ТВ

06.00, 08.55, 12.00, 14.00, 15.50, 17.55, 21.50 Новости (16+)
06.05, 12.05, 14.05, 18.00, 21.20 Все на Матч! Прямой эфир (16+)
09.20 Профессиональный бокс (16+)
10.20 «Главная дорога» (16+)
11.30, 18.30 Хоккей (16+)
13.05, 22.20 Смешанные единоборства (16+)
14.50, 15.55 **«Пять минут тишины. Возвращение».** Т/с (16+)
22.00 «Точная ставка» (16+)

Eurosport 1

06.00, 09.30, 18.00, 21.45, 01.00 Велоспорт (16+)
07.30, 04.00 Снукер (16+)
11.05, 22.00 Гольф (16+)
11.35, 12.00, 14.00, 16.00 Теннис (16+)
18.30 Олимпийские игры (16+)
19.00, 20.00, 00.00, 02.30 Тяжелая атлетика (16+)

Eurosport 2

06.00 Снукер (16+)
07.30, 11.00, 14.00, 02.30 Велоспорт (16+)
08.30, 12.30, 15.30, 17.00, 04.00, 05.00 Тяжелая атлетика (16+)
10.00, 10.30 Олимпийские игры (16+)
18.00, 20.00, 22.00, 00.00 Теннис (16+)
00.30 Снукер (16+)

Дорогие читатели! В скобках указан возраст, с которого данная передача рекомендуется к просмотру.

СУББОТА | 10 апреля

Первый

06.00 «Доброе утро». Суббота (6+)
09.00 «Умницы и умники» (12+)
09.45 «Слово пастыря» (16+)
10.00 Новости (16+)
10.20 60 лет первые в космосе. «Звезда по имени Гагарин» (12+)
11.25 «Битва за космос» (12+)
12.00 Новости (16+)
12.20 «Битва за космос» (12+)
15.45 «Кто хочет стать миллионером?» (12+)
17.20 «Наш «Мир» (12+)
18.15 «Спасение в космосе» (12+)
19.20 «Сегодня вечером» (16+)
21.00 «Время» (16+)
21.20 **«Время первых».** Х/ф (12+)
23.55 **«Красивый, плохой, злой».** Х/ф (16+)
01.45 «Модный приговор» (6+)
02.35 «Давай поженимся!» (16+)
03.15 «Мужское/Женское» (16+)

Россия

05.00 «Утро России». Суббота (16+)
08.00 «Вести». Местное время (16+)
08.20 Местное время. Суббота (16+)
08.35 «По секрету всему свету» (16+)
09.00 «Формула еды» (12+)
09.25 «Пятеро на одного» (16+)
10.10 «Сто к одному» (16+)
11.00 «Вести» (16+)
11.15 «Юмор! Юмор!! Юмор!!!» (16+)
12.15 «Доктор Мясников» (12+)
13.20 **«Ловушка для королевы».** Т/с (12+)
18.00 «Привет, Андрей!» (12+)
20.00 «Вести в субботу» (16+)
21.00 **«Хрустальное счастье».** Х/ф (12+)
01.15 **«Медовая любовь».** Х/ф (16+)
04.15 **«Поверь, все будет хорошо...».** Х/ф (16+)

НТВ

07.25 «Смотр» (16+)
08.00 «Сегодня» (16+)
08.20 «Готовим с Алексеем Зиминым» (16+)
08.50 «Поедем, поедим!» (16+)
09.25 «Едим дома» (16+)
10.00 «Сегодня» (16+)
10.20 «Главная дорога» (16+)
11.00 «Живая еда с Сергеем Малоземовым» (12+)
12.00 «Квартирный вопрос» (16+)
13.00 «Основано на реальных событиях» (16+)
15.00 «Своя игра» (16+)
16.00 «Сегодня» (16+)
16.20 «Следствие вели» (16+)
19.00 «Центральное телевидение» (16+)
20.00 «Ты не поверишь!» (16+)
21.10 «Секрет на миллион». А. Макеева (16+)
23.15 «Международная пилорама» (18+)
00.00 «Квартирник НТВ у Маргулиса» (16+)
01.25 «Дачный ответ» (16+)
02.20 **«Чужой район».** Т/с (16+)
05.15 **«Моя последняя первая любовь».** Х/ф (16+)

СТС Тула

06.00, 05.50 «Ералаш» (16+)
06.05 **«Фиксики».** М/с (0+)
06.15, 07.30 **«Том и Джерри».** М/с (0+)
07.00 **«Три кота».** М/с (0+)
08.00 **«Лекс и Плу. Космические таксисты».** М/с (6+)
08.25 Шоу «Уральских Пельменей» (16+)
09.00 «Просто кухня» (12+)
10.00 **«Гарри Поттер и философский камень».** Х/ф (12+)
13.00 **«Гарри Поттер и тайная комната».** Х/ф (12+)
16.10 **«Гарри Поттер и узник Азкабана».** Х/ф (12+)
19.00 **«Рапунцель. Запутанная история».** М/ф (12+)
21.00 **«Аладдин».** Х/ф (6+)
23.35 **«Kingsman. Секретная служба».** Х/ф (Великобритания, США) (18+)
02.00 **«Шпион, который меня кинул».** Х/ф (США, Канада) (16+)
03.50 **«Анжелика».** Т/с (16+)
04.35 **«В стране невыученных уроков».** М/ф (6+)
04.55 **«Волшебная птица».** М/ф (6+)
05.15 **«Гуси-лебеди».** М/ф (6+)
05.35 **«Василиса Прекрасная».** М/ф (6+)

ТНТ Тула

07.00, 07.30 «ТНТ. Gold» (16+)
08.00, 08.30, 11.00, 11.30, 12.00, 12.30, 13.00, 13.30, 14.00, 14.30, 15.00, 15.30 **«Саша-Таня».** Т/с (16+)
09.00 «Мама Life» (16+)
09.30 «Битва дизайнеров» (16+)
10.00 «Ты как я» (12+)
16.00, 16.30, 17.00, 17.30 **«Жуки».** Т/с (16+)
18.00 «Танцы. Последний сезон»
20.00 «Музыкальная интуиция» (16+)
22.00 «Холостяк 8» (16+)
23.30 «Секрет» (16+)
00.30 **«Mamma mia!»** Х/ф (США) (16+)
02.40, 03.30 «Импровизация» (16+)
04.20 «Comedy Баттл-2016» (16+)
05.15 «Открытый микрофон» (16+)
06.05, 06.30 «ТНТ. Best» (16+)

Тульский

06.00, 23.55 «Тула. Live» (0+)
07.00 Мультмир (6+)
09.00 «Включай» (0+)
09.25 «ЗОЖ» (12+)
10.00 «Лица. Академия Михайлова.» (12+)
11.00 **«Женитьба Бальзаминова».** Х/ф (6+)
12.30 **«12 стульев».** Х/ф (6+)
15.00 **«Исчезнувшая империя».** Х/ф (16+) (Россия, 2007 г.) Действие фильма разворачивается в 70-е годы прошлого века в Москве. В центре сюжета классический любовный треугольник – два парня и девушка. Они учатся в одном институте, живут в одной большой стране, не подозревая о том, что уже совсем скоро она исчезнет со всех географических карт планеты. Картина о любви, о молодости, о стране под названием Советский Союз.
16.30 **«Майор».** Х/ф (16+)
18.00 **«Элитное общество».** Х/ф (16+)
19.30, 23.15 «Только новости. Итоги» (12+)
20.00 **«Век Адалин».** Х/ф (16+)
21.45 **«Лондонские поля».** Х/ф (16+)
23.45 «Сводка» (12+)

ТВ Центр

07.30 «Православная энциклопедия» (6+)
07.55 **«Светлана Крючкова. Никогда не говори «никогда».** Д/ф (16+)
08.55, 11.45, 14.45 **«Анна-детективъ».** Т/с (16+)
11.30, 14.30, 23.45 «События» (16+)
17.15 **«Детектив на миллион».** Т/с (16+)
21.00 «Постскриптум» (16+)
22.15 «Право знать!» (16+)
00.00 «Прощание. Алан Чумак» (16+)
00.50 «Удар властью» (16+)
01.30 «Машины войны» (16+)
01.55 «Хватит слухов!» (16+)
02.25 **«Звезды легкого поведения».** Д/ф (16+)
03.05 **«Жены против любовниц».** Д/ф (16+)
03.45 **«Тайные дети звезд».** Д/ф (16+)
04.25 **«Звезды против воров».** Д/ф (16+)
05.05 «Петровка, 38» (16+)
05.20 **«Юрий Никулин. Шутки в сторону!»** Д/ф (16+)

Рен ТВ

06.40 **«Затерянный мир».** Х/ф (16+)
08.30 «О вкусной и здоровой пище» (16+)
09.05 «Минтранс» (16+)
10.05 «Самая полезная программа» (16+)
11.15 «Военная тайна» (16+)
13.15 «Совбез» (16+)
14.20 «Осторожно, вода!» (16+)
15.20 «Засекреченные списки. Опасная правда: 13 версий, о которых молчат» (16+)
17.25 **«Мстители. Война бесконечности».** Х/ф (16+)
20.20 **«Мстители. Финал».** Х/ф (16+)
23.45 **«Хранители».** Х/ф (16+)
02.45 **«Падший».** Х/ф (16+)
04.40, 05.00 «Тайны Чапман» (16+)

Домашний

06.30 «6 кадров» (16+)
07.20 **«Дом на краю леса».** Х/ф (16+) (Россия, 2016 г.) Провинциалка Вера, оставшись без денег и жилья, приезжает в Москву и устраивается сиделкой в богатый дом Гурьевых, расположенный за городом. Вскоре она начинает замечать странности в поведении всех обитателей усадьбы. С каждым днём вопросов всё больше: почему адвокат Аркадий за семейным ужином занимает место хозяина дома? Откуда на теле её подопечного Николая каждое утро появляется новый кровоподтёк от инъекции, которой нет в предписании врача? Как предыдущая сиделка уехала в родной город без паспорта? Обсудить свои догадки тоже не получается – все обитатели усадьбы хранят молчание.
11.15 **«Жить ради любви».** Т/с (16+)
19.00 **«Моя мама».** Т/с (16+)
22.00 **«Нужен мужчина».** Х/ф (Украина) (16+)
02.20 **«Жить ради любви».** Т/с (16+)
05.20 **«Будни «Заграа».** Т/с (16+)
06.10 «6 кадров» (16+)

Звезда

06.50, 08.10 **«Женатый холостяк».** Х/ф (16+)
08.00, 13.00, 18.00 Новости дня (16+)
08.40 «Морской бой» (6+)
09.45 «Легенды музыки» (6+)
10.10 «Круиз-Контроль» (6+)
10.55 «Улика из прошлого» (16+)
11.40 **«Загадки века».** Д/с (12+)
12.30 «Не факт!» (6+)
13.15 «СССР. Знак качества» с Гариком Сукачевым» (12+)
14.00 «Легенды кино» (6+)
14.50 **«Гагарин. Жизнь в хронике ТАСС».** Д/ф (12+)
15.45 **«Сделано в СССР».** Д/с (6+)
16.10, 18.25 **«Приключения Шерлока Холмса и доктора Ватсона».** Т/с (16+)
18.10 «Задело!» (16+)
21.00 «Легендарные матчи» (12+)
00.30 **«Одесса. Герои подземной крепости».** Д/ф (12+)
01.25 **«Оружие Победы».** Д/с (6+)
01.40, 05.10 **«Слепой».** Т/с (12+)

ТВ-3

06.00, 05.45 М/ф (6+)
09.00 «Рисуем сказки» (16+)
09.15 «Слепая. Увеличительное стекло» (16+)
09.45 «Слепая. Алешка» (16+)
10.15 «Слепая. Маленькое Но» (16+)
10.45 «Слепая. Любопытная Варвара» (16+)
11.15 «Слепая. Громкая тишина» (16+)
11.45 «Слепая. Блинчики» (16+)
12.15 «Слепая. Кошкин дом» (16+)
12.45 **«Заложница 2».** Х/ф (США, Франция) (16+)
14.45 **«Заложница 3».** Х/ф (США, Франция, Испания) (16+)
17.00 **«Хитмэн. Агент 47».** Х/ф (США, Великобритания, Германия) (16+)
19.00 «Последний герой. Чемпионы против новичков» (16+)
20.30 **«Погоня».** Х/ф (США) (16+)
22.45 **«Выкуп – миллиард».** Х/ф (Великобритания) (16+)
01.00 **«Уцелевшая».** Х/ф (США, Великобритания) (16+)
02.30 «Дневник экстрасенса с Фатимой Хадуевой» (16+)
03.30 «Места силы. Республика Беларусь» (16+)
04.15 «Нечисть. Йети» (12+)
05.00 «Тайные знаки. По закону крови» (16+)

Культура

06.30 «Эрих Мария Ремарк. «Время жить и время умирать» (16+)
07.05 **«Гофманиада».** М/ф (6+)
08.20 **«Гран-па».** Х/ф (16+)
09.45 «Передвижники. Василий Перов» (16+)
10.15 **«Друг мой, Колька!..».** Х/ф (16+)
11.40 **«Забытое ремесло».** Д/с (16+)
11.55 **«Королевство кенгуру на острове Роттнест».** Д/ф (16+)
12.50 **«Сергей Танеев. Контрапункт его жизни».** Д/ф (16+)
13.35 **«Даты, определившие ход истории».** Д/с (16+)
14.05 Острова (16+)
14.45 **«За все в ответе».** Х/ф (16+)
17.00 Хрустальный бал «Хрустальной Турандот» в честь Е. Герасимова (16+)
18.30 **«Великие мифы. «Илиада».** Д/с (16+)
19.00 **«О, спорт! Чем станешь ты?»** Д/ф (16+)
19.40 **«Тайна «Черных дроздов».** Х/ф (16+)
21.15 **«Верхняя точка».** Д/ф (16+)
22.00 «Агора» (16+)
23.00 **«Матч Пойнт».** Х/ф (Великобритания, США, Ирландия, Франция) (16+)

TV-1000

07.30 **«Неспящие в Сиэтле».** Х/ф (США) (6+)
09.30 **«Всплеск».** Х/ф (США) (12+)
11.25 **«Холодная гора».** Х/ф (США, Великобритания, Италия) (16+)
14.05 **«Зеленая миля».** Х/ф (США) (16+)
17.20 **«Призрачный патруль».** Х/ф (США) (12+)
19.00 **«Охотники за привидениями».** Х/ф (США) (12+)
20.50 **«Охотники за привидениями 2».** Х/ф (США) (12+)
22.35 **«День сурка».** Х/ф (США) (12+)
00.20 **«Легенды осени».** Х/ф (США) (16+)
02.30 **«Фрида».** Х/ф (США, Мексика, Канада) (16+)
04.25 **«Призрачный патруль».** Х/ф (США) (12+)

TV-1000 action

08.00 **«Мара. Пожиратель снов».** Х/ф (США, Великобритания) (18+)
09.55 **«Проклятие».** Х/ф (Япония, США) (16+)
11.25 **«Париж. Город мертвых».** Х/ф (США) (18+)
13.00 **«Шпион, который меня кинул».** Х/ф (США, Канада) (18+)
15.00 **«Мистер и миссис Смит».** Х/ф (США) (16+)
17.00 **«Не шутите с Зоханом!»** Х/ф (США) (16+)
19.00 **«Рокки».** Х/ф (США) (16+)
21.05 **«Рокки 2».** Х/ф (США) (16+)
23.10 **«Рокки 3».** Х/ф (США) (16+)
00.50 **«Гонщик».** Х/ф (США, Канада, Австралия) (16+)
02.40 **«Хеллбой».** Х/ф (США) (18+)
05.10 **«Призрачный гонщик».** Х/ф (США, Австралия) (16+)

TV-1000 русское кино

07.35 **«Любовь-морковь 2».** Х/ф (12+)
09.30 **«Любовь-морковь 3».** Х/ф (12+)
11.10 **«Королева».** Х/ф (12+)
12.45 **«Война полов».** Х/ф (16+)
14.20 **«Девушки бывают разные».** Х/ф (16+)
16.00 **«Как я стал русским».** Х/ф (16+)
17.45 **«Самый новый год!»** Х/ф (16+)
19.15 **«Ласковый май».** Х/ф (16+)
21.20 **«Высоцкий. Спасибо, что живой».** Х/ф (16+)
23.40 **«Цой».** Х/ф (Россия) (16+)
01.15 **«История одного назначения».** Х/ф (12+)
03.00 **«Три богатыря и Морской царь».** Х/ф (6+)
04.10 **«Три богатыря и принцесса Египта».** Х/ф (6+)
05.40 **«История одного назначения».** Х/ф (12+)

Дом кино

06.35 **«Сваты».** Т/с (16+)
14.10 Анимац. фильм **«Три богатыря на дальних берегах»** (6+)
15.30 Анимац. фильм **«Три богатыря и Морской царь»** (6+)
16.55 Анимац. фильм **«Иван Царевич и Серый Волк»** (6+)
18.35 Анимац. фильм **«Иван Царевич и Серый Волк 2»** (6+)
19.55 Анимац. фильм **«Иван Царевич и Серый Волк 3»** (6+)
21.20 Анимац. фильм **«Иван Царевич и Серый Волк 4»** (6+)
23.00 **«Астерикс и Обеликс против Цезаря».** Х/ф (12+)
01.05 **«Легок на помине».** Х/ф (12+)
02.35 **«Зависть богов».** Х/ф (16+)
04.50 **«Дежа вю».** Х/ф (16+)

Русский роман

07.35 **«Солнцекруг».** Х/ф (12+)
09.20 **«Васильки для Василисы».** Х/ф (12+)
11.05 **«Вторая первая любовь».** Х/ф (12+) (Россия, 2018 г.) Аля живет в приморском городке. Ее возлюбленный Иван, сын рыбака, очень не нравится ее матери, к тому же, за Алей ухаживает завидный жених – Толя, сын главы администрации города. Но Аля уже беременна от Ивана. Влюбленные собираются пожениться, но ночью накануне подачи заявления Иван пропадает: утром его тело находят на сгоревшем складе.
14.40 **«Злая судьба».** Х/ф (12+)
18.00 **«Поделись счастьем своим».** Х/ф (16+)
22.00 **«Дочь за отца».** Х/ф (12+)

Русский иллюзион

06.00 **«Дом ветра».** Х/ф (16+)
07.45 **«Кавказская рулетка».** Х/ф (16+)
09.20 **«Му-Му».** Х/ф (16+)
11.10 **«Блюз опадающих листьев».** Х/ф (16+)
13.10 **«Спартак и Калашников».** Х/ф (12+)
15.00 **«Скоро весна».** Х/ф (16+)
16.35 **«Курьер из «Рая».** Х/ф (16+)
18.20 **«Облепиховое лето».** Х/ф (12+)
19.55 **«Ты забыл, во что мы играли».** Х/ф (16+)
20.35 **«На чашах весов».** Х/ф (16+)
21.00 **«Стиляги».** Х/ф (12+)
23.25 **«Как Витька Чеснок вез Леху Штыря в дом инвалидов».** Х/ф (18+)

Телепрограмма предоставлена ЗАО «Сервис ТВ» и телеканалами. В программе возможны изменения по не зависящим от редакции причинам.

Спас

06.00, 06.30, 07.00, 07.30 «Монастырская кухня» (16+)
08.00, 08.45 М/ф (6+)
08.30 «Тайны сказок с А. Ковальчук» (16+)
09.00, 20.00, 01.30 «Простые чудеса» (12+)
09.55 «Русский обед» (6+)
10.55 «В поисках Бога» (6+)
11.25, 11.55, 12.25, 12.55, 13.25 «Лествица» (6+)
13.55 **«Иоанн (Крестьянкин). Дворец праведника».** Д/ф (16+)
14.35 **«Когда я стану великаном».** Х/ф (16+)
16.20 «Наши любимые песни» (6+)
17.20, 18.45 **«Сын полка».** Х/ф (16+)
20.50 «Паломница» (16+)
22.00 «Движение вверх» (6+)
23.05 «Украина, которую мы любим» (12+)
23.35 «Белые ночи на Спасе» (12+)
00.10 «День Патриарха» (16+)
00.25 **«Праведники во веки живут!»** Д/ф (16+)

Пятый канал

06.20, 06.45, 07.15, 07.45, 08.20 **«Детективы».** Т/с (16+)
09.00 Светская хроника (16+)
10.00, 10.55, 11.45, 12.35, 13.25, 14.15 **«Великолепная пятерка 3».** Т/с (16+)
15.05, 15.55, 16.45, 17.25, 18.15, 19.00, 19.55, 20.40, 21.35, 22.20, 23.10 **«След».** Т/с (16+)
00.00 «Известия. Главное» (16+)
00.55 **«Непокорная».** Т/с (12+)

Общественное телевидение России

06.00, 17.00 «Культура» (12+)
06.30 «Книга жалоб» (12+)
07.00, 18.00 «Особое мнение» (12+)
07.30 «Изнутри» (6+)
08.00 «Включай» (0+)
08.30 «ЗОЖ» (12+)
09.10 «За дело!» (12+)
09.55 «Новости Совета Федерации» (12+)
10.10 «Дом «Э» (12+)
10.35 «За строчкой архивной». Белки советского космоса (12+)
11.05 **«Акселератка».** Х/ф (12+)
12.30, 13.05 **«Сыщик».** Х/ф (12+)
13.00, 15.00, 19.00 Новости (16+)
14.45, 15.05 «Календарь» (12+)
15.45 «Среда обитания» (12+)
16.05 «Большая страна» (12+)
17.30 «Шеф» (12+)
18.30 Информационная программа. «Только новости. Итоги» (0+)
19.05 «Отражение» с Дмитрием Лысковым (12+)
20.00 **«Восток – Запад».** Х/ф (12+)
22.00 «Культурный обмен». Владимир Познер (12+)
22.40 Концерт «Моральный кодекс» (12+)

Че

06.00 Улетное видео (16+)
06.20 Каламбур (16+)
07.35 «Очевидец» (16+)
09.00 «Дизель шоу» (16+)
11.00 **«Солдаты 9».** Т/с (16+)
18.00, 19.00 «Утилизатор 5» (16+)
18.30, 19.30 «Утилизатор 3» (16+)
20.00, 23.00 +100500 (16+)
00.00 «Фейк такси» (16+)
01.00 **«Хеллбой. Герой из пекла».** Х/ф (США) (16+)

ПОЗНАВАТЕЛЬНЫЕ

Discovery

06.00, 18.51 Как это сделано? (16+)
06.23 Как устроена Вселенная (16+)
07.13 Операция «Спасение дома» (16+)
08.06, 19.18 Голые и напуганные XL (16+)
08.59, 20.12 В погоне за классикой (16+)
09.52, 10.18, 21.06, 21.33 Женская автомастерская (16+)
10.45, 13.27, 14.21, 15.15, 16.09, 17.03 Стальные парни (16+)
11.39 Миллиардер под прикрытием (16+)
17.57 Золотая лихорадка (16+)
22.00 Аэропорт Варшавы (16+)
22.54, 23.21, 23.47 Убитые тачки (16+)
00.40, 01.30 Пятерка лучших (16+)

National Geographic

06.00 Научные глупости (16+)
06.15 Дикий тунец 8. Потопи его, Ральф (16+)
07.10 Дикий тунец 8.Боги и монстры (16+)
08.00 Авто-SOS 7. Citroen 2cv (16+)
08.50 Авто-SOS (16+)
09.45 Тайвань – остров рыбы (16+)
10.25 Мир хищников (сериал). Большая белая акула (12+)
11.30, 12.25 Враждебная планета (16+)
13.15, 14.10 Осушить океан (16+)
15.05 Сканируя время (16+)
15.55, 16.45 Секретные материалы древности (16+)
17.40, 18.30 Египет с высоты птичьего полета (16+)
19.20, 20.10 Величайшие сокровища древнего мира (16+)
21.00, 21.50 Затерянные сокровища Египта (16+)
22.40, 23.30 Затерянные города с Альбертом Лином (16+)
00.20, 01.05 Истории спасения (16+)
01.50 Расследования авиакатастроф (16+)

Animal planet

06.00 Адская кошка (16+)
06.45 Знакомство с орангутангами (16+)
07.10 Мой маленький кошмар (16+)
08.02, 14.58 На свободу с питбулем (16+)
08.54, 14.06 Правосудие Техаса (16+)
09.46, 10.38, 11.30, 12.22, 13.14 Дикие реки Африки (16+)
15.50 Беловежская пуща (16+)
16.42 В логово драконов (16+)
17.34 Акуле в зубы (16+)
18.26 Легенды дикой природы (16+)
19.18 Зоопарк Сан-Диего (16+)
20.10 Акулье логово на Кубе (16+)
21.03, 21.56 Сафари-парк Крюгер (16+)
22.49, 23.42 Жизнь собак (16+)
00.35 Я живой (16+)

История

06.00, 09.25, 13.40, 14.35, 18.10, 22.20, 23.20 Планеты (16+)
06.50, 15.30, 00.15 Салют-7. История одного подвига (16+)
07.45, 16.25 Сокровища мира (16+)
08.40, 17.20 Алексей Леонов (16+)
10.25, 19.10 Первые на Марсе (16+)
11.20, 12.15, 20.00, 20.55 Три дня Юрия Гагарина (16+)
13.10, 13.20, 21.50, 22.00 История России с Николаем Борисовым (16+)

Мир

05.00, 06.15, 08.05 М/ф (6+)
06.00 «Все, как у людей» (6+)
07.10 «Игра в слова» с А. Комоловым (6+)
09.00 «Слабое звено» (12+)
10.10 **«Вокзал для двоих».** Х/ф (12+)
13.10 **«Мимино».** Х/ф (16+)
15.10, 16.15, 19.15 **«Отдел С.С.С.Р».** Т/с (16+)
16.00, 19.00 Новости (16+)
23.40 **«Смешная жизнь».** Т/с (16+)

Россия 24

06.00, 13.00, 19.00 Расследование Эдуарда Петрова (16+)
07.00, 07.10, 08.00, 08.10, 09.00, 11.00, 12.00, 14.00, 15.00, 16.00, 17.00, 18.00, 18.20, 20.00, 21.00, 22.00, 00.00 Вести (16+)
08.35, 21.35 Погода 24 (16+)
09.45 Двенадцать (16+)
10.00 Международное обозрение (16+)
11.20, 15.20, 22.20 Бесогон ТВ (16+)
12.30, 16.20 Репортаж (16+)
14.35 Церковь и мир (16+)
20.35 Мобильный репортер (16+)
23.00 Вести в субботу (16+)
00.30 Формула власти (16+)

РАЗВЛЕКАТЕЛЬНЫЕ

TLC

06.00, 06.25, 06.50 Два платья для невесты (12+)
07.15, 08.05 Оденься к свадьбе (12+)
08.57, 09.23, 09.49, 10.15, 10.41, 11.07, 11.33, 11.59, 12.25, 12.51 Джекпот (12+)
13.18, 17.43, 18.36 Паутина лжи (18+)
14.11 7 маленьких Джонстонов (12+)
15.04 Виза невесты (16+)
16.50 Амиши (16+)
19.30, 20.24, 21.18 Паутина лжи (16+)
22.11 Я вешу 300 кг (16+)
23.56 Спасите мои ноги (18+)

Мама

06.00, 12.00, 17.00 Время малышей (12+)
09.50, 11.50 Мир занимательных игр с ребенком (12+)
10.00, 15.40, 21.00, 22.50 Школа доктора Комаровского (12+)
11.00, 22.00 **«Кровинушка».** Т/с (16+)
14.50 **«Однажды будет любовь».** Т/с (12+)

Ностальгия

06.00 Спектакль «Балалайкин и К» (16+)
08.05, 09.40, 11.00, 12.40, 15.40, 17.00, 19.05, 23.40, 02.50, 03.40, 05.00 Музыкальная Ностальгия (12+)
09.00, 15.00, 03.00 «Прошедшее Время» (12+)
10.00, 04.00 «Рожденные в СССР» (12+)
12.00 «До и после...». В. Познер (16+)
12.55 «Кинопанорама» (16+)
14.25 «Утренняя почта» (12+)
16.00 «Колба времени» (16+)
18.00 **«Однажды летом».** Х/ф (16+)
19.20 Что? Где? Когда? (16+)
20.35 **«А я иду?».** Муз/ф (16+)
21.00 «Было Время». А. Глушко, А. Макаревич, П. Прусов (16+)
22.00 Спектакль «Осторожно, листопад!» (16+)
00.00 «Споемте, друзья!». Е. Решетняк (12+)
00.55 Спектакль «Кто-то должен» (16+)

Пятница

06.30, 09.00, 13.00, 14.00, 04.10, 05.00 Орел и решка (16+)
08.30 Мамы Пятницы (16+)
10.00 **«Идеальная планета».** Т/с (16+)
11.00 **«Голубая планета 2».** Т/с (16+)
12.00 **«Планета Земля 2».** Т/с (12+)
16.00 Большой выпуск (16+)
21.00 Мир наизнанку (16+)
23.00 ТикТок Талант (16+)
00.40 **«Легенды завтрашнего дня 2».** Т/с (12+)
03.10 Еда, я люблю тебя! (16+)

Ю

05.05 «Папа попал» (12+)
09.15 «Беременна в 16» (16+)
16.20 «Битва за тело» (16+)
19.55 «Беременна в 16» (16+)
01.20 **«Мыслить как преступник».** Т/с (16+)
03.35 «Папа попал» (12+)

ДЕТЯМ

Карусель

08.20 **«Грузовичок Лева».** М/с (6+)
09.00 «Съедобное или несъедобное» (6+)
09.20 **«Шаранавты. Герои космоса».** М/с (6+)
10.45 «Зеленый проект» (6+)
11.10 **«Семья Трефликов».** М/с (6+)
11.30 **«Малыши и Медведь».** М/с (6+)
11.40 **«Три кота».** М/с (6+)
12.30 «ТриО!» (6+)
12.50 **«Ми-Ми-Мишки».** М/с (6+)
14.30 «Большие праздники» (6+)
15.00, 23.20 «Ералаш» (6+)
16.40 **«Энчантималс. Солнечная саванна».** М/с (6+)
16.45 **«Поезд динозавров».** М/с (6+)
17.55 **«Зебра в клеточку».** М/с (6+)
19.00 **«Белка и Стрелка. Лунные приключения».** Х/ф (6+)
20.15 **«Енотки».** М/с (6+)
20.30 «Спокойной ночи, малыши!» (6+)
20.45 **«Лекс и Плу. Космические таксисты».** М/с (6+)
22.05 **«Радужно-бабочково-единорожная кошка».** М/с (6+)
22.30 **«Пауэр Плэйерс».** М/с (6+)
22.55 **«Инфинити Надо».** М/с (6+)

Disney

07.25 **«Чип и Дейл спешат на помощь».** М/с (6+)
07.55 **«Зак Шторм – супер-пират».** М/с (6+)
08.50, 11.00 **«Пес Пэт».** М/с (6+)
09.00 «Доброе утро с Микки» (6+)
11.05 **«Утиные истории: навстречу приключениям».** М/с (6+)
12.25 Анимац. фильм **«Супер-пес и Турбокот»** (6+)
14.15 Анимац. фильм **«Индюки. Назад в будущее»** (США) (6+)
16.00 Анимац. фильм **«Планета 51»** (США) (12+)
17.45 Анимац. фильм **«Пришельцы в доме»** (Германия) (6+)
19.30 Анимац. фильм **«Валл-И»** (США) (6+)
21.30 **«Приключения Паддингтона 2».** Х/ф (6+)
23.40 **«Супер-пес».** Х/ф (12+)

Уникум

06.10, 06.26 **«Тайна Сухаревой башни».** М/с (6+)
06.40, 06.46, 06.53, 06.59, 07.05, 07.12, 07.18, 07.24, 07.30, 07.39, 07.45, 07.51 **«Домики».** М/с (12+)
07.58 **«Иван Царевич и Серый Волк 3».** М/ф (6+)
09.16 **«Большое путешествие».** М/ф (6+)
10.40 **«Каникулы маленького Николя».** М/ф (6+)
12.15, 12.22, 12.29, 12.36, 12.43, 12.50 **«Смешарики».** М/с (12+)
12.59 **«Про Федота-стрельца, удалого молодца».** Х/ф (12+)
14.15, 22.30 «Мастерская «Умелые ручки» (6+)
14.31, 22.46 «Готовим с папой» (12+)
14.50 «Проще простого! 2» (12+)
15.05, 15.32, 23.19, 23.47 «Я сегодня нарисую» (6+)
15.19, 23.04, 23.33 «Тайны сказок» (6+)
15.46, 16.07, 16.28 **«Макс Стил».** М/с (6+)
16.50, 17.14 **«Семь гномов и я».** М/с (6+)
17.39 **«Садко».** Х/ф (6+)
19.00 **«Лягушонок Риббит».** М/ф (6+)
20.20 **«Алеша Попович и Тугарин Змей».** М/ф (6+)
21.36, 21.48, 22.02, 22.13 **«Октонавты».** М/с (6+)
22.24 **«Тима и Тома».** М/ф (12+)

СПОРТ

Матч ТВ

06.00 Бокс (16+)
07.00, 08.50, 12.50, 16.30, 21.45 Новости (16+)
07.05, 12.55, 16.35, 21.00, 00.00 Все на Матч! Прямой эфир (16+)
08.55 **«Бесстрашная гиена».** Х/ф (Гонконг) (16+)
10.55 Тяжелая атлетика (16+)
13.35, 21.55 Смешанные единоборства (16+)
14.40 Гандбол (16+)
16.55 Хоккей (16+)
19.20 Волейбол (16+)
00.45 **«Рокки Бальбоа».** Х/ф (США) (16+)

Eurosport 1

06.00, 09.30, 12.45, 15.30, 16.30, 21.45 Велоспорт (16+)
07.30, 04.00 Снукер (16+)
11.00, 18.30, 19.00, 20.00, 03.00 Тяжелая атлетика (16+)
14.30 Ралли-рейд (16+)
22.00 Гольф (16+)
00.00 Керлинг (16+)

Eurosport 2

06.00 Снукер (16+)
07.30, 11.00, 02.30 Велоспорт (16+)
08.30, 12.45, 04.00, 05.00 Тяжелая атлетика (16+)
10.00, 10.30 Олимпийские игры (16+)
14.00, 15.00, 17.00, 19.00, 20.00, 22.00, 00.00 Теннис (16+)
00.30 Снукер (16+)

Дорогие читатели! В скобках указан возраст, с которого данная передача рекомендуется к просмотру.

ВОСКРЕСЕНЬЕ | 11 апреля

Первый

05.00 «Свадьбы и разводы». Т/с (16+)
06.00 Новости (16+)
06.10 «Свадьбы и разводы». Т/с (16+)
06.55 «Играй, гармонь любимая!» (12+)
07.40 «Часовой» (12+)
08.10 «Здоровье» (16+)
09.20 «Непутевые заметки» (12+)
10.00 Новости (16+)
10.10 «Жизнь других» (12+)
11.10 «Видели видео?» (6+)
12.00 Новости (16+)
12.10 «Видели видео?» (6+)
13.50 «Доктора против интернета» (12+)
14.55 «Гагарин. Первый в космосе». Х/ф (12+)
17.00 Праздничный концерт ко Дню космонавтики (12+)
18.35 «Точь-в-точь». Т/с (16+)
21.00 «Время» (16+)
22.00 «Что? Где? Когда?» (16+)
23.10 «Налет 2» (16+)
00.10 «Еврейское счастье» (16+)
01.50 «Модный приговор» (6+)
02.35 «Давай поженимся!» (16+)
03.15 «Мужское/Женское» (16+)

Россия

06.00 «Проверка на любовь». Х/ф (16+)
08.00 Местное время. Воскресенье (16+)
08.35 «Устами младенца» (16+)
09.20 «Когда все дома с Тимуром Кизяковым» (16+)
10.10 «Сто к одному» (16+)
11.00 «Большая переделка» (16+)
12.00 «Парад юмора» (16+)
13.20 «Ловушка для королевы». Т/с (12+)
17.45 «Ну-ка, все вместе!» (12+)
20.00 «Вести недели» (16+)
22.00 «Москва. Кремль. Путин» (16+)
22.40 «Воскресный вечер с Владимиром Соловьевым» (12+)
01.30 «Три дня Юрия Гагарина. И вся жизнь» (12+)
03.10 «Поверь, все будет хорошо...». Х/ф (16+)

НТВ

07.00 «Центральное телевидение» (16+)
08.00 «Сегодня» (16+)
08.20 «У нас выигрывают!» (12+)
10.00 «Сегодня» (16+)
10.20 «Первая передача» (16+)
11.00 «Чудо техники» (12+)
11.50 «Дачный ответ» (16+)
13.00 «НашПотребНадзор» (16+)
14.05 «Однажды...» (16+)
15.00 «Своя игра» (16+)
16.00 «Сегодня» (16+)
16.20 «Следствие вели» (16+)
18.00 «Новые русские сенсации» (16+)
19.00 «Итоги недели» (16+)
20.10 «Маска». Т/с (16+)
23.15 «Звезды сошлись» (16+)
00.45 «Скелет в шкафу» (16+)
02.10 «Чужой район». Т/с (16+)

СТС Тула

06.00, 05.50 «Ералаш» (16+)
06.05 «Фиксики». М/с (0+)
06.15 «Том и Джерри». М/с (0+)
07.00 «Три кота». М/с (0+)
07.30 «Царевны». М/с (0+)
07.55, 10.00 Шоу «Уральских Пельменей» (16+)
09.00 «Рогов в деле» (16+)
11.05 «Гарри Поттер и кубок огня». Х/ф (16+)
14.05 «Рапунцель. Запутанная история». М/ф (12+)
16.05 «Аладдин». Х/ф (6+)
18.40 «Король Лев». М/ф (6+)
21.00 «Седьмой сын». Х/ф (16+)
23.00 «Колледж» (16+)
00.30 «Смертельное оружие 4». Х/ф (США) (16+)
02.45 «Анжелика». Т/с (16+)
04.25 «Шайбу! Шайбу!!» М/ф (6+)
04.45 «Футбольные звезды». М/ф (6+)
05.00 «Матч-реванш». М/ф (6+)
05.20 «Богатырская каша». М/ф (6+)
05.30 «Хвастливый мышонок». М/ф (6+)
05.40 «Первый автограф». М/ф (6+)

ТНТ Тула

07.00, 07.30 «ТНТ. Gold» (16+)
08.00, 08.30, 09.00, 10.00, 10.30, 11.00, 11.30, 12.00, 12.30, 13.00, 13.30, 14.00, 14.30, 15.00 «СашаТаня». Т/с (16+)
09.30 «Перезагрузка» (16+)
15.30 «Музыкальная интуиция» (16+)
17.30 «Ты – топ-модель на ТНТ» (16+)
19.00, 20.00, 21.00 «Однажды в России» (16+)
22.00 «Stand Up» (16+)
23.00 «Женский Стендап» (16+)
00.00 «Ночная смена». Х/ф (18+)
02.00, 02.50 «Импровизация» (16+)
03.40 «Comedy Баттл-2016» (16+)
04.30, 05.20 «Открытый микрофон» (16+)
06.10, 06.35 «ТНТ. Best» (16+)

Тульский

06.00 «Тула. Live» (0+)
07.00, 09.55 Мультмир (6+)
09.00 «Включай» (0+)
09.25 «ЗОЖ» (12+)
11.15 «Век Адалин». Х/ф (16+)
13.00 «Исчезнувшая империя». Х/ф (16+)
14.30 «Женитьба Бальзаминова». Х/ф (6+)
16.00 «12 стульев». Х/ф (16+)
18.30 «Лондонские поля». Х/ф (16+)
20.00 «Майор». Х/ф (16+) (Россия, 2013 г.) Майор полиции Соболев мчится в роддом к лежащей на сохранении жене. На скользкой дороге он насмерть сбивает мальчика на глазах у несчастной матери. Майор понимает, что виноват, но велик соблазн оправдаться, используя служебное положение и связи. Сам того не желая, он запускает целую череду смертей. Чтобы ее остановить, Соболеву придется пойти против воспитавшей его системы.
21.30 «Элитное общество». Х/ф (16+)
22.50 «Лица. Академия Михайлова.» (12+)
23.50 «Тула. Live» (0+)
05.00 Утро (12+)

ТВ Центр

06.05 «Поезд вне расписания». Х/ф (16+)
07.40 «Фактор жизни» (12+)
08.10 «10 самых... Молодые звездные бабушки» (16+)
08.40 «Призраки Арбата». Х/ф (16+)
10.40 «Спасите, я не умею готовить!» (12+)
11.30, 00.30 «События» (16+)
11.45 «Ночное происшествие». Х/ф (16+)
13.40 «Смех с доставкой на дом» (12+)
14.30, 05.30 «Московская неделя» (16+)
15.05 «Александр Демьяненко. Я вам не Шурик!» Д/ф (16+)
15.55 «Прощание. Игорь Тальков» (16+)
16.55 «90-е. Квартирный вопрос» (16+)
17.45 «Шахматная королева». Х/ф (16+)
21.45, 00.45 «Синичка 2». Х/ф (16+)
01.35 «Петровка, 38» (16+)
01.45 «Парижская тайна». Х/ф (16+)
03.10 «Тень у пирса». Х/ф (16+)
04.35 «Преступления страсти». Д/ф (16+)

Рен ТВ

08.15 «Невероятный Халк». Х/ф (16+) (США, 2008 г.) Брюс Баннер ушел на дно, предпочитая не светиться и искать противоядие от своего недуга. Но псы войны, мечтающие заполучить в свои руки такое невероятное оружие, не желают оставлять его в покое, наплевав на чаяния Брюса коротать век с единственной женщиной, которую он любит – Бэтси Росс. И едва Баннер возвращается к цивилизации, как вызов ему бросает Отвращение – кошмарная тварь, состоящая из силы и агрессии, чьи размеры не уступают Халку.
10.20 «Неуправляемый». Х/ф (16+)
12.15 «21 мост». Х/ф (16+)
14.10 «Мстители. Война бесконечности». Х/ф (16+)
17.05 «Мстители. Финал». Х/ф (16+)
20.35 «Капитан Марвел». Х/ф (16+)
23.00 «Добров в эфире» (16+)
00.05 «Военная тайна» (16+)
02.00 «Самые шокирующие гипотезы» (16+)
04.25 «Территория заблуждений» (16+)

Домашний

06.30 «6 кадров» (16+)
06.45 «Все еще будет». Х/ф (16+)
10.55 «Судьба по имени Любовь». Х/ф (Украина) (16+) Казалось бы, Людмиле Крыловой обеспечено счастливое будущее. Но неожиданно судьба поворачивается к ней спиной. В один день от нее буквально из-под венца сбегает жених, руководитель химической лаборатории присваивает её научное достижение и разбивается хрустальная мечта – поездка в Венецию. Мила остаётся одна и без работы.
14.55 «Пять ужинов» (16+)
15.10 «Шанс на любовь». Х/ф (16+)
19.00 «Моя мама». Т/с (16+)
22.05 «Про здоровье» (16+)
22.20 «Дом на краю леса». Х/ф (16+)
02.25 «Жить ради любви». Т/с (16+)
05.25 «Сделай сама» (16+)
06.15 «6 кадров» (16+)

Звезда

09.00 Новости недели с Юрием Подкопаевым (16+)
09.25 «Служу России» (12+)
09.55 «Военная приемка» (6+)
10.45 «Скрытые угрозы» (12+)
11.30 «Секретные материалы». Д/с (12+)
12.20 «Код доступа» (12+)
13.05 «Специальный репортаж» (12+)
13.45 «Битва оружейников. Зенитно-ракетные комплексы. Расплетин против «Western Electric». Д/ф (12+)
14.35 «ПВО: стражи неба». Д/с (12+)
18.00 Главное с О. Беловой (16+)
19.25 «Легенды советского сыска». Д/с (16+)
22.45 «Сделано в СССР». Д/с (6+)
23.00 «Фетисов» (12+)
23.45 «Тегеран-43». Х/ф (12+)
02.25 «Аттракцион». Х/ф (16+)
04.10 «Женатый холостяк». Х/ф (16+)
05.35 «Москва фронту». Д/с (12+)

ТВ-3

06.00 М/ф (6+)
08.15 «Рисуем сказки» (16+)
08.30 «Новый день» (16+)
09.00 «Слепая. Сводный брат» (16+)
09.35 «Слепая. Бросить все» (16+)
10.10 «Слепая. Ябеда» (16+)
10.45 «Слепая. Перво-наперво» (16+)
11.15 «Слепая. Танцы» (16+)
11.45 «Слепая. Свои-ми руками» (16+)
12.15 «Выкуп – миллиард». Х/ф (Великобритания) (16+)
14.30 «Погоня». Х/ф (США) (16+)
16.45 «Стукач». Х/ф (США, Великобритания) (12+)
19.00 «Война». Х/ф (США, Канада) (16+)
21.00 «Хитмэн. Агент 47». Х/ф (США, Великобритания, Германия) (16+)
23.00 «Последний герой. Чемпионы против новичков» (16+)
00.30 «Супертанкер». Х/ф (США) (16+)
02.15 «Дневник экстрасенса с Фатимой Хадуевой» (16+)
03.15 «Места силы. Крым» (16+)
03.45 «Нечисть. Ведьмы» (12+)
04.30 «Тайные знаки. Другая реальность» (16+)
05.15 «Тайные знаки. Игры разума» (16+)

Культура

06.30 «Сказка про чужие краски». М/ф (6+)
07.35 «Всем – спасибо!..». Х/ф (16+)
09.10 «Обыкновенный концерт с Эдуардом Эфировым» (16+)
09.40 «Мы – грамотеи!» (16+)
10.20 «Тайна «Черных дроздов». Х/ф (16+)
11.55 Письма из провинции (16+)
12.25 Диалоги о животных (16+)
13.10 «Другие Романовы» (16+)
13.40 «Игра в бисер» с И. Волгиным (16+)
14.20 «Время развлечений». Х/ф (Франция, Италия) (16+)
16.30 «Картина мира с Михаилом Ковальчуком» (16+)
17.15 «Пешком...». Москва. Тимирязевская академия (16+)
17.45 Больше, чем любовь (16+)
18.30 «Романтика романса» (16+)
19.30 Новости культуры (16+)
20.10 «Друг мой, Колька!..». Х/ф (16+)
21.40 Опера «Ромео и Джульетта» (16+)

TV-1000

06.00 «Испанский-английский». Х/ф (США) (16+)
08.25 «Управление гневом». Х/ф (США) (12+)
10.10 «Призрачный патруль». Х/ф (США) (12+)
11.50 «День сурка». Х/ф (США) (12+)
13.35 «Охотники за привидениями». Х/ф (США) (12+)
15.25 «Охотники за привидениями 2». Х/ф (США) (12+)
17.15 «Майор Пэйн». Х/ф (США) (12+)
19.00 «Джуманджи». Х/ф (США) (6+)
20.45 «Сокровище Амазонки». Х/ф (США) (16+)
22.35 «Библиотекарь. В поисках Копья Судьбы». Х/ф (США, Германия) (16+)
00.10 «Лара Крофт. Колыбель жизни». Х/ф (США, Германия, Япония, Великобритания, Гонконг) (12+)
02.30 «Испанский-английский». Х/ф (США) (16+)

TV-1000 action

07.20 «Газетчик». Х/ф (США) (18+)
09.20 «Телохранитель». Х/ф (США) (18+)
11.05 «Гонщик». Х/ф (США, Канада, Австралия) (16+)
13.00 «Рокки». Х/ф (США) (16+)
15.10 «Рокки 2». Х/ф (США) (16+)
17.15 «Рокки 3». Х/ф (США) (16+)
19.00 «Рокки 4». Х/ф (США) (16+)
20.35 «Рокки 5». Х/ф (США) (16+)
22.20 «Рокки Бальбоа». Х/ф (США) (16+)
00.05 «Хранители». Х/ф (США) (16+)
02.55 «Призрачный гонщик». Х/ф (США, Австралия) (16+)

TV-1000 русское кино

07.45 «Цой». Х/ф (Россия) (16+)
09.40 «Территория». Х/ф (12+)
12.25 «Высоцкий. Спасибо, что живой». Х/ф (16+)
14.50 «Ласковый май». Х/ф (16+)
17.00 «Вратарь галактики». Х/ф (6+)
19.05 «Дикая лига». Х/ф (12+)
21.05 «Коробка». Х/ф (12+)
23.00 «Околофутбола». Х/ф (18+)
00.35 «Свадьба по обмену». Х/ф (16+)
02.00 «Самый лучший день». Х/ф (16+)
04.15 «Три богатыря. Наследница престола». Х/ф (6+)

Дом кино

06.35 «Сваты». Т/с (16+)
14.10 Анимац. фильм «Три богатыря. Ход конем» (6+)
15.40 Анимац. фильм «Три богатыря и Шамаханская царица» (12+)
17.05 Анимац. фильм «Три богатыря и наследница престола» (6+)
18.40 Анимац. фильм «Илья Муромец и Соловей-Разбойник» (6+)
20.10 Анимац. фильм «Алеша Попович и Тугарин Змей» (6+)
21.40 Анимац. фильм «Добрыня Никитич и Змей Горыныч» (6+)
23.00 «Астерикс и Обеликс. Миссия «Клеопатра». Х/ф (16+)
01.05 «Джунгли». Х/ф (12+)
02.35 «Тарас Бульба». Х/ф (16+)

Русский роман

07.45 «Когда наступит рассвет». Х/ф (12+) (Россия, 2014 г.) Фильм о непростой судьбе двух женщин одной семьи – матери Софии и дочери ее Дарьи. Переживающие много трудностей, бед, трагических ситуаций, они обе смогут сохранить веру в людей, надежду на преодоление любых препятствий и обретут свое женское счастье.
11.10 «Семейное дело». Х/ф (12+)
14.45 «Александра». Х/ф (12+)
16.20 «Мама напрокат». Х/ф (16+)
18.00 «Опасные связи». Х/ф (16+)
21.40 «Верь мне». Х/ф (16+)

Русский иллюзион

05.50 «Без секса». Х/ф (16+)
06.00 «Блюз опадающих листьев». Х/ф (16+)
07.50 «Исключение из правил». Х/ф (12+)
09.35 «Спартак и Калашников». Х/ф (12+)
11.20 «Скоро весна». Х/ф (16+)
13.00 «Курьер из «Рая». Х/ф (16+)
14.45 «Облепиховое лето». Х/ф (12+)
16.25 «Стиляги». Х/ф (12+)
18.50 «С черного хода». Х/ф (16+)
20.15 «Воротничок». Х/ф (16+)
20.45 «Вера и сомнение». Х/ф (16+)
21.00 «Подсадной». Х/ф (16+)
22.50 «Петербург. Только по любви». Х/ф (16+)

Телепрограмма предоставлена ЗАО «Сервис ТВ» и телеканалами. В программе возможны изменения по не зависящим от редакции причинам.

Спас

06.10, 06.40, 07.10 «Монастырская кухня» (16+)
07.40 **«Отец Иоанн (Крестьянкин). Обретение ближних».** Д/ф (16+)
08.10 «Простые чудеса» (12+)
09.00 «Дорога» (16+)
10.00 «Божественная литургия». Прямая трансляция (16+)
12.55 «Завет» (6+)
14.00 «Паломница» (16+)
15.10 **«Дорогие мои, чадца Божии!». Духовные чада Архимандрита Иоанна (Крестьянкина). Глава первая».** Д/ф (16+)
16.10 **«Дорогие мои, чадца Божии!». Духовные чада Архимандрита Иоанна (Крестьянкина). Глава вторая».** Д/ф (16+)
17.15 «Бесогон» (16+)
18.00, 00.25 «Главное с А. Шафран». Новости (16+)
21.25 «Парсуна с В. Легойдой» (6+)
22.25 «Щипков» (12+)
22.55 «Лица Церкви» (6+)
23.10 «Вера в большом городе» (16+)
00.10 «День Патриарха» (16+)

Пятый канал

06.20, 07.00 **«Улицы разбитых фонарей 2».** Т/с (16+)
07.55, 08.50, 09.50, 10.40, 00.00, 00.55 **«Взрыв из прошлого».** Х/ф (16+)
11.35, 12.35, 13.35, 14.30 **«Кома».** Т/с (16+)
15.30, 16.35, 17.35, 18.40, 19.40, 20.50, 21.50, 22.55 **«Балабол».** Т/с (16+)

Общественное телевидение России

06.00 «Лица» (12+)
07.00 «Особое мнение» (12+)
07.30 «Культура» (12+)
08.00 «ЗОЖ» (12+)
08.30 Детская программа. «Включай» (0+)
09.10 «Фигура речи» (12+)
09.40 «Гамбургский счет» (12+)
10.05 «Космическая одиссея» (12+)
10.45, 22.20 **«Главный».** Х/ф (6+)
12.35, 13.05 **«Восток – Запад».** Х/ф (12+)
13.00, 15.00 Новости (16+)
14.45, 15.05 «Календарь» (12+)
15.45 «Среда обитания» (12+)
16.05 «Большая страна» (12+)
17.00 «Книга жалоб» (12+)
17.25 Информационно-развлекательная программа. «Экскурсия. Художественный музей. Жанры живописи» (6+)
18.00 Информационная программа. «Лица. Академия Михайлова» (12+)
19.00 «Отражение недели» (12+)
19.45 «Моя история». Джахан Поллыева (12+)
20.25 **«Космос как предчувствие».** Х/ф (16+)
21.55 «Вспомнить все» (12+)

Че

06.00, 07.30 Улетное видео (16+)
06.15 Каламбур (16+)
09.00, 10.00 «Утилизатор 5» (16+)
09.30, 10.30 «Утилизатор 3» (16+)
11.00 **«Солдаты 9».** Т/с (16+)
18.00 «Дизель шоу» (16+)
20.00, 23.00 +100500 (16+)
00.00 «Фейк такси» (16+)
01.00 **«На грани».** Х/ф (16+)

ПОЗНАВАТЕЛЬНЫЕ

Discovery

06.00, 18.51, 20.12, 20.39 Как это сделано? (16+)
06.23, 06.46, 19.18, 19.45 Как это устроено? (16+)
07.13, 08.06 Золотая лихорадка (16+)
08.59, 09.52 Пятерка лучших (16+)
10.45, 21.06 Легендарные места (16+)
11.39, 12.06 Фургон мечты (16+)
12.33, 14.21, 15.15, 16.09, 17.03, 17.57 Как устроена Вселенная (16+)
22.00 Полиция Испании (16+)
22.54 Самогонщики (16+)
23.47, 00.40, 01.30 Охотники за старьем (16+)

National Geographic

06.00 Научные глупости (16+)
06.20, 07.10 Короли рыбалки (16+)
08.05, 08.55 Авто-SOS (16+)
09.45 Япония (16+)
10.35 Древний Китай с высоты птичьего полета (16+)
11.25, 12.15 Нераскрытые тайны второй мировой войны (16+)
13.05, 14.00, 14.45 Остров бунтарей (16+)
15.35, 16.35, 17.30 Деревянная кожа (16+)
18.25 Инстинкт выживания 4. Смертельные джунгли (16+)
19.15 Инстинкт выживания 4. Воины пустыни (16+)
20.10 Инстинкт выживания 4. Остров вулканов (16+)
21.00 Инстинкт выживания (16+)
21.50 Инстинкт выживания 4, лучшее (16+)
22.40, 23.30 Экстремальное путешествие (16+)
00.20, 01.05 Вторая мировая война (16+)

Animal planet

06.00 Адская кошка (16+)
06.45 Знакомство с орангутангами (16+)
07.10 Мой маленький кошмар (16+)
08.02, 14.58 На свободу с питбулем (16+)
08.54, 14.06 Правосудие Техаса (16+)
09.46 Легенды дикой природы (16+)
10.38 Зоопарк Сан-Диего (16+)
11.30 Человек, гепард, природа (16+)
12.22, 13.14 Джереми Уэйд (16+)
15.50 Ковчег Дэна (16+)
16.42 Акулье логово на Кубе (16+)
17.34, 18.26, 19.18, 20.10, 21.03 Дикие реки Африки (16+)
21.56 Хранители болот Эверглейдс (16+)
22.49, 23.42 Центр реабилитации Аманды (16+)
00.35 Плохой пес (16+)

История

06.00, 10.00, 11.00, 14.35, 18.45, 19.40, 23.15 Планеты (16+)
06.50, 15.30, 00.15 Первые на Марсе (16+)
07.45, 08.40, 16.25, 17.20 Три дня Юрия Гагарина (16+)
09.30, 09.45, 18.15, 18.25 История России с Николаем Борисовым (16+)
11.55, 20.40 Салют-7. История одного подвига (16+)
12.50, 21.30 Сокровища мира (16+)
13.45, 22.25 Алексей Леонов (16+)

Мир

05.00 **«Смешная жизнь».** Т/с (16+)
06.45 **«Акселератка».** Х/ф (16+)
08.15 «Секретные материалы» (12+)
08.50 «Рожденные в СССР» (12+)
09.25 «ФазендаЛайф» (12+)
10.00, 16.00 Новости (16+)
10.10, 16.15, 19.30, 01.00 **«Дурная кровь».** Т/с (16+)
18.30, 00.00 «Вместе» (16+)
03.10 **«Забытый».** Т/с (16+)

Россия 24

06.00, 06.20, 08.00, 09.00, 10.00, 10.15, 11.00, 11.20, 13.00, 14.00, 14.15, 15.00, 16.00, 17.00, 18.00, 19.00, 20.00, 21.00, 22.00 Вести (16+)
07.00, 12.00 Расследование Эдуарда Петрова (16+)
08.10 Формула власти (16+)
08.35, 18.10 Мобильный репортер (16+)
09.20, 19.20 Бесогон ТВ (16+)
13.10 Парламентский час (16+)
16.30, 17.30, 21.30, 22.30 Репортаж (16+)
18.35 Погода 24 (16+)
20.35 Церковь и мир (16+)
23.00 Вести недели.

РАЗВЛЕКАТЕЛЬНЫЕ

TLC

06.00, 06.25, 06.50 Два платья для невесты (12+)
07.15, 08.05 Оденься к свадьбе (12+)
08.57, 09.49, 10.41, 11.33, 12.25 Парни из Бойсе (12+)
13.18 Большие сестры (16+)
14.11 Семейка Шемвелл (12+)
15.04, 15.30, 15.57, 16.23 Кунономания (12+)
16.50, 17.43 Помешанные на чистоте (12+)
18.36 Свадебный салон XXL (12+)
19.30 Королева маникюра (16+)
20.24 Амиши (16+)
21.18 Я вешу 300 кг (16+)
23.04 Виза невесты (16+)

Мама

06.00, 12.00, 17.00 Время малышей (12+)
09.50, 11.50 Мир занимательных игр с ребенком (12+)
10.00, 15.40, 21.00, 22.50 Школа доктора Комаровского (12+)
11.00, 22.00 **«Кровинушка».** Т/с (16+)
14.50 **«Однажды будет любовь».** Т/с (12+)

Пятница

06.35, 03.35 Орел и решка (16+)
07.30 Ревизорро (16+)
08.30 Мамы Пятницы (16+)
08.55 **«Идеальная планета».** Т/с (16+)
09.55 **«Планета Земля 2».** Т/с (12+)
10.55 **«Голубая планета 2».** Т/с (16+)
11.55, 13.00 Мир наизнанку (16+)
14.00 Умный дом (16+)
15.00 **«Время ведьм».** Х/ф (16+)
16.45 **«Сумерки».** Х/ф (16+)
19.10 **«Ван Хельсинг».** Х/ф (16+)
22.00 ДНК шоу (16+)
00.40 **«Легенды завтрашнего дня 2».** Т/с (16+)
02.50 Еда, я люблю тебя! (16+)

Ю

05.00 «Папа попал» (12+)
10.00 «Няня особого назначения» (16+)
13.20 «Беременна в 16» (16+)
17.00 «Папа попал» (12+)
01.00 **«Мыслить как преступник».** Т/с (16+)
03.25 «Папа попал» (12+)

Ностальгия

06.00 «До и после...». В. Познер (16+)
06.40, 09.40, 11.00, 13.05, 17.40, 18.55, 20.45, 21.40, 02.05, 03.40, 05.00 Музыкальная Ностальгия (12+)
06.55 «Кинопанорама» (16+)
08.25 «Утренняя почта» (12+)
09.00, 21.00, 03.00 «Прошедшее Время» (12+)
10.00 «Колба времени» (16+)
12.00 **«Однажды летом».** Х/ф (16+)
13.20 Что? Где? Когда? (16+)
14.35 **«А я иду?».** Муз/ф (16+)
15.00 «Было Время». А. Глушко, А. Макаревич, П. Прусов (16+)
16.00 Спектакль «Осторожно, листопад!» (16+)
18.00 «Рожденные в СССР». Лучшее. С. Савицкая, В. Севастьянов, Г. Гречко (12+)
19.10 «Вокруг смеха» (16+)
22.00 Спектакль «Ночь ошибок» (16+)
00.00 Спектакль «Балалайкин и К» (16+)
04.00 «Рожденные в СССР» (12+)

ДЕТЯМ

Карусель

08.20 **«Смешарики. Спорт».** М/с (6+)
09.00 «Еда на ура!» (6+)
09.20 **«Бобр добр».** М/с (6+)
10.45 «Проще простого!» (6+)
11.00 **«Буренка Даша».** М/с (6+)
11.10 **«Семья Трефликов».** М/с (6+)
11.30 **«Малыши и Медведь».** М/с (6+)
11.40 **«Тайны Медовой долины».** М/с (6+)
12.30 «Игра с умом» (6+)
12.50 **«Ник-изобретатель».** М/с (6+)
14.30 «Король караоке» (6+)
15.00, 23.20 «Ералаш» (6+)
16.40 **«Энчантималс. Солнечная саванна».** М/с (6+)
16.45 **«Оранжевая корова».** М/с (6+)
18.25 **«Джинглики».** М/с (6+)
19.50 **«Май Литтл Пони. Пони Лайф».** М/с (6+)
20.30 «Спокойной ночи, малыши!» (6+)
20.45 **«Снежная королева. Хранители чудес».** М/с (6+)
22.05 **«Радужно-бабочково-единорожная кошка».** М/с (6+)
22.30 **«Пауэр Плэйерс».** М/с (6+)
22.55 **«Инфинити Надо».** М/с (6+)

Disney

07.25 **«Чип и Дейл спешат на помощь».** М/с (6+)
07.55 **«Зак Шторм – супер-пират».** М/с (6+)
08.50, 11.00 **«Пес Пэт».** М/с (6+)
09.00 «Доброе утро с Микки» (6+)
11.05 **«Первый спасательный отряд. Объединять и защищать».** М/с (6+)
12.05 **«Гравити Фолз».** М/с (12+)
13.30 **«Приключения Паддингтона».** Х/ф (6+)
15.20 **«Приключения Паддингтона 2».** Х/ф (6+)
17.30 Анимац. фильм **«Валл-И»** (США) (6+)
19.30 Анимац. фильм **«Пришельцы в доме»** (Германия) (6+)
21.20 **«Снежинка».** Х/ф (6+)
23.00 **«Мой любимый марсианин».** Х/ф (12+)

Уникум

06.13, 06.27 **«Тайна Сухаревой башни».** М/с (6+)
06.41, 06.47, 06.53, 07.00, 07.06, 07.13, 07.19, 07.25, 07.31 **«Домики».** М/с (12+)
07.39 **«Веселая карусель».** М/ф (12+)
07.56 **«Садко».** Х/ф (6+)
09.16 **«Алеша Попович и Тугарин Змей».** М/ф (6+)
10.35 **«Лягушонок Риббит».** М/ф (6+)
11.55, 12.02, 12.09, 12.16, 12.23, 12.30, 12.37, 12.44, 12.51 **«Смешарики».** М/с (12+)
13.00 **«Иван Царевич и Серый Волк 2».** М/ф (6+)
14.14, 22.30, 23.06 «Мастерская «Умелые ручки» (6+)
14.29, 22.47, 23.24 «Готовим с папой» (12+)
14.51, 15.20 «Тайны сказок» (6+)
15.05, 15.35 «Я сегодня нарисую» (6+)
15.50, 16.11, 16.33 **«Макс Стил».** М/с (6+)
16.56, 17.19 **«Семь гномов и я».** М/с (6+)
17.43 **«Иван Царевич и Серый Волк 3».** М/ф (6+)
19.00 **«Каникулы маленького Николя».** М/ф (6+)
20.36 **«Большое путешествие».** М/ф (6+)
21.58, 22.03 **«Тима и Тома».** М/ф (12+)
22.08, 22.15, 22.22 **«Летающие звери».** М/с (6+)
23.42 «Проще простого! 2» (12+)

СПОРТ

Матч ТВ

06.00, 07.00 Профессиональный бокс (16+)
08.00, 08.50, 12.50, 15.30 Новости (16+)
08.05, 12.55, 15.35, 23.45 Все на Матч! Прямой эфир (16+)
08.55 **«Бесстрашная гиена 2».** Х/ф (Гонконг) (16+)
10.50 Танцы (16+)
13.25, 16.25, 18.30, 21.40 Футбол (16+)
21.00 После футбола с Г. Черданцевым (16+)
00.45 Гандбол (16+)

Eurosport 1

06.00 Велоспорт (16+)
07.30 Керлинг (16+)
09.30, 10.30 Велоспорт (16+)
11.55 Теннис (16+)
13.00 Теннис (16+)
15.00, 18.30 Велоспорт (16+)
20,30 Теннис (16+)
21.00 Гольф (16+)

Eurosport 2

06.00 Керлинг (16+)
07.30 Велоспорт (16+)
08.45 Тяжелая атлетика (16+)
10.15 Велоспорт (16+)
13.55, 16.00, 18.00, 20.00, 22.00, 23.30 Теннис (16+)

Дорогие читатели! В скобках указан возраст, с которого данная передача рекомендуется к просмотру.

ЕВРОХИМЧИСТКА

ЕВРОХИМЧИСТКА

НОВАЯ УСЛУГА ДЛЯ ТУЛЫ

ОЗОНИРОВАНИЕ

МОЩНЕЙШИЙ ПРИРОДНЫЙ ДЕЗИНФЕКТОР

удаляет все известные бактерии, вирусы, грибки и нейтрализует запахи

Озонирование можно применить не только к одежде, но и к предметам интерьера, экипировке, детским креслам и матрасикам, домашнему текстилю и т. д.

ВЕРНИТЕ СВОИМ ВЕЩАМ СВЕЖЕСТЬ И РАДУЙТЕСЬ ЖИЗНИ!

www.euro-clean.su

(4872) 28-25-20

Тула, ул. Советская, 10
приёмный пункт в ТЦ «Куклы»
цокольный этаж.

Адреса приёмных пунктов:

Тула:
ул. Советская, 70
пр-т Ленина, 83 Б
пр-т Ленина, 113, 1-ый этаж
Одоевское шоссе, 98 «СПАР»
ул. Советская, 10
ТЦ «Куклы», цокольный этаж
ТЦ «Милан», ул. Ложевая, 122
ул. Фрунзе, 24
ул. М.Горького, 25 А
ул. М.Горького, 7 А
пр-т Красноармейский, 7 Б

Щёкино: улица Советская, 2 Б, «Гипер СПАР»

Новомосковск: ТЦ «Первый», 1-ый этаж, напротив супермаркета «Перекрёсток»

ООО «Бизнес партнер».
на правах рекламы