СЕМЕЙНАЯ ГАЗЕТА РОДНОГО ГОРОДА

СЛОБОДА

16+

№39
(1294),
25 сентября
2019 г.

Праздник!
В Туле отметили День оружейника и наградили лучших с. 3

На заметку
Какие госуслуги можно получить по интернету с. 4

Светская жизнь
Кубок по конкуру: скачки, шляпки и «Калинка» с. 16

Жизнь Тулы
Когда откроют вторую очередь Восточного обхода?
с. 2

Событие
ЕВРАЗ Ванадий Тула 26 сентября отмечает 45-летний юбилей
с. 5

Спецпроект
Здоровье мужское и женское: советы ведущих специалистов
с. 37-41

Тулякам пришли квитанции с огромными долгами за свет

с. 6-7

Задолженности от 20 тысяч до полумиллиона. Откуда взялись долги и что с ними делать? На фото тулячка Наталия Алякина.

На правах рекламы

СОГЛАСИЕ страхование

Нам 26 лет

Доверие ведёт к Согласию

Скидки до 26%

27 и 28 сентября в честь 26-летия Компании скидки на добровольные виды страхования. Подробности узнавайте у представителей ООО «СК «Согласие»:

· г. Тула: ул. Гоголевская, 80, тел. (4872) 703 700, (980) 587 00 01
· г. Новомосковск, ул. Шахтеров, 14/11, тел. (48762) 6 82 07
· г. Щекино, ул. Пионерская, 30, 2 этаж, тел. (48751) 90 515

ООО «СК «Согласие». Лицензии ЦБ РФ от 25.05.2015: СИ № 1307, СЛ № 1307, ОС № 1307-03, ОС № 1307-04, ОС № 1307-05, ПС № 1307. Реклама

На правах рекламы

ГРИНН ЛИНИЯ
WWW.GRINN-CORP.RU
ЯРМАРКА НИЗКИХ ЦЕН
ЦЕНЫ ДЕЙСТВИТЕЛЬНЫ С 25.09.2019 г. ПО 30.09.2019г.

СКИДКА 23-30 СЕНТЯБРЯ
ЖЕНСКИЕ КОЛГОТКИ
ЧУЛКИ / ГОЛЬФЫ / НОСКИ
LIGH&WHITE / CONTE / MALEMI / INNAMORE / Sisi / Голден Леди / MINIMI / Omsa
-30%** ЛЕТНИЙ АССОРТИМЕНТ

СКУМБРИЯ
СВЕЖЕМОРОЖЕНАЯ/ С/Г
119 99* руб

СЫР ЛАМБЕР
50 % / 230 г/ РОССИЯ
159 99* руб

*Акционная цена действительна только с картой «НАРОДНАЯ». **В акции не участвуют товары с желтыми ценниками.
АО «Корпорация «ГРИНН». (ОГРН 1024600949185, г. Орел, Кромское шоссе, д.4)

Эту статью уже обсуждают на MYSLO.RU/PRESSA

Сейчас возле Упы «растут» новые сваи будущего моста. Сам мост и путепровод появятся в 2020-м.

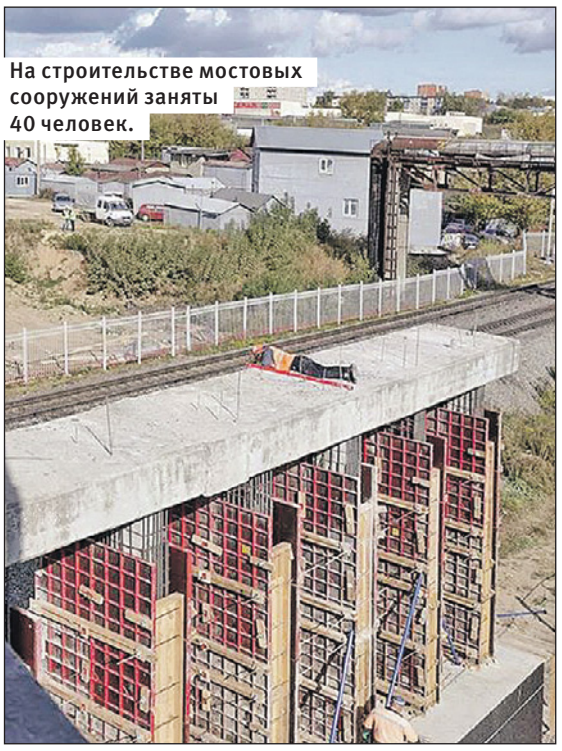
На строительстве мостовых сооружений заняты 40 человек.

Для защиты новой дороги от влаги применяют современные технологии: геотекстиль, нетканый синтетический материал.

Вторую очередь Восточного обхода откроют через год

Юлия Королева.
Фото Дмитрия Дзюбина.

Вторую очередь Восточного обхода туляки очень ждут. Работы стартовали 31 мая 2019 года. Когда завершится строительство долгожданного обхода? Каким он будет? Выясняла «Слобода».

Как идет строительство?

Сейчас на объекте ведется монтаж опор для расширения моста через реку Упу и путепровода через железнодорожные пути. Работы должны завершиться в 2020 году. Что готово на сегодняшний момент?

Родион Дудник

– Восточный обход – один из важнейших объектов транспортной инфраструктуры Тулы. Его расширение необходимо с учетом перспективной застройки юго-восточной части города и появления новых социальных объектов, – говорит министр транспорта и дорожного хозяйства Тульской области **Родион Дудник**. – По поручению губернатора Тульской области Алексея Дюмина мы приступили к строительству второй очереди Восточного обхода. Для этого в мае 2019 года был подписан государственный контракт между «Упрадором» и подрядчиком – С-ДСУ-111. Министерство контролирует все стадии строительства.

Все строительно-монтажные работы должны быть завершены в течение 17 месяцев, то есть до октября 2020 года. Работы идут по графику, без задержек.

На подходах к мосту со стороны улицы Рязанской к сегодняшнему дню уже выполнено 50% работ по монтажу ливневой канализации и устройству земляного полотна.

Руководитель проекта по строительству Восточного обхода, моста через реку и путепровода **Александр Лямзенко** рассказывает:

Александр Лямзенко

– На сегодняшний день отсыпано порядка 50% земляного полотна – это 40 тысяч кубометров грунта. Обустроено 700 м ливневой канализации – чуть более половины от всего запланированного объема. Разбираем и готовим съезд к ЖК «Времена года», его должны сдать к концу месяца, – пока временный, впоследствии он будет построен уже на щебеночном основании.

По словам Александра Викторовича, из 11 необходимых для строительства переносов коммуникаций выполнено шесть (речь идет о переносах электросетей, водопровода, линий связи и других), остальные закончат к концу октября.

Параллельно ведется работа и на месте будущего моста и путепровода: обустроены фундаменты на 7-й, 8-й и 9-й опорах, демонтированы капители. На 2-й опоре уже введено шесть буронабивных свай – они уходят в землю на глубину 18,5 метра. Мост строят 40 строителей.

Новые технологии

По словам специалистов подрядной организации, непосредственно к установке моста они приступят в следующем году. На 2019-й запланировано строительство опор. Всего их будет 10.

Работы ведутся вблизи реки, где вода пропитала глубокие слои грунта. Строители столкнулись со сложностями: грунт планировалось снять на глубину 30 см, а на деле пришлось срезать местами до двух метров, чтобы добраться до стабильных грунтов, которые не размывает вода.

Чтобы стабилизировать основу будущей дороги, при строительстве Восточного обхода применяются современные технологии – геотекстиль. Это нетканый синтетический материал, который не дает грунтам уходить ниже и препятствует проникновению ненужной влаги.

Каков бюджет?

Общая стоимость проекта – 793 млн руб. 150 млн из них выделены из федерального бюджета. Сейчас смету корректируют: там не был учтен парк «Патриот», построеннный после разработки проектно-сметной документации. По результатам корректировки станет понятно, увеличится ли сметная стоимость строительства, и если да, то на сколько.

Какой будет новая часть Восточного обхода?

Протяженность нового участка составит 1,9 км, ширина – 9 м. Также на участке будет обустроен тротуар шириной 4,5 м.

В проекте предусмотрено создание разделительной полосы между двумя сторонами движения – они будут обособленными.

К октябрю 2020 года обход должен «выйти» в Пролетарский район. По словам Дудника, параллельно со строительством обхода администрация Тулы разрабатывает проект по реконструкции транспортной развязки с учетом примыкания новой ветки обхода к пересечению улиц Ложевой, Металлургов.

Глас народа

Зинаида, медработник:

– Я живу в Пролетарском районе и часто езжу на личном автомобиле по Восточному обходу. Я очень жду второй очереди! «Восточка» для меня – спасение, самый удобный маршрут.

Кирилл, водитель:

– Работаю водителем и часто езжу по Восточному обходу. Постоянно приходится в пробках стоять. Хорошо, что строительство Восточного обхода идет по графику, – год мы подождем, зато потом будем ездить быстро и с комфортом!

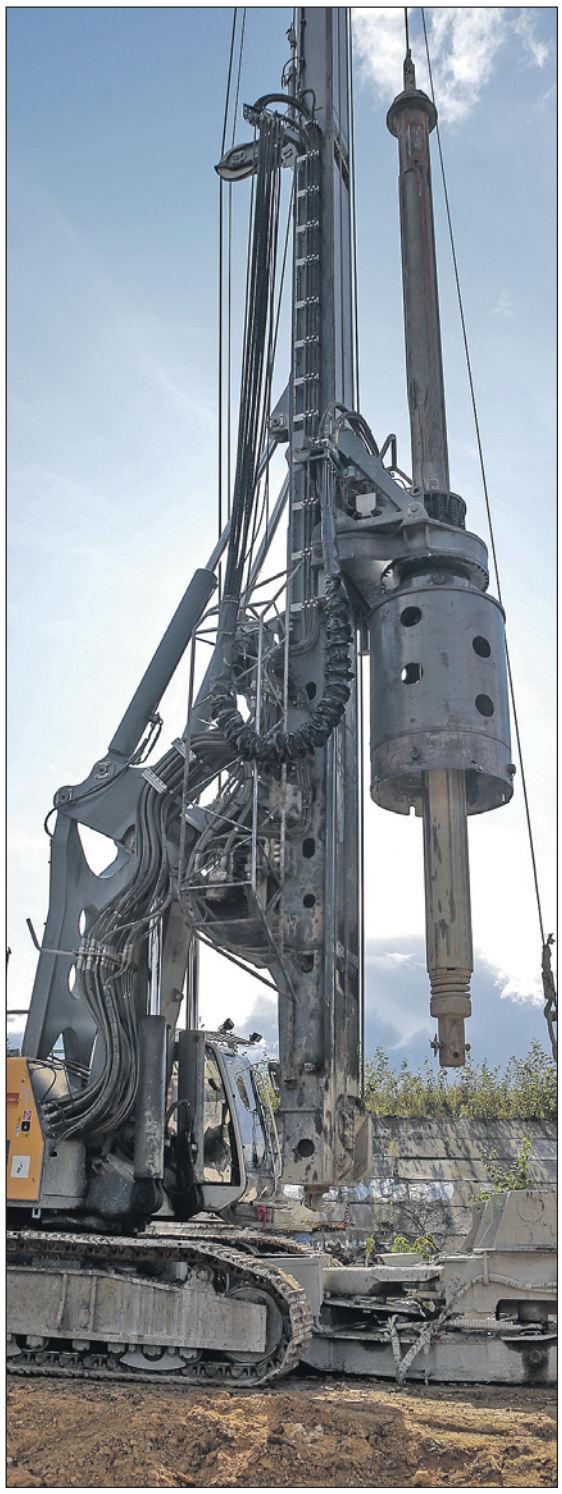
40-метровая бурильная установка извлекает грунт под сваи будущего моста. Они уходят в землю на глубину 18,5 метра.

В Туле отметили День оружейника

Лариса Тимофеева.
Фото Дмитрия Дзюбина.

Праздничные мероприятия шли целый день. Среди них – открытие бюста выдающегося тульского конструктора стрелкового вооружения Николая Афанасьева, награждение лучших сотрудников оборонных предприятий города, в том числе и АО «Конструкторское бюро приборостроения им. академика А. Г. Шипунова».

В День оружейника, 19 сентября, на Аллее славы знаменитых оружейников у Тульского государственного музея оружия состоялось открытие бюста знаменитого конструктора стрелкового вооружения, Героя Соцтруда, лауреата Госпремии СССР Николая Михайловича Афанасьева. Инициатором установки бюста выступило АО «КБП». Афанасьев – создатель крупнокалиберного пулемета А-12,7, одиннадцати различных высокотемпных авиационных и зенитных пушек, целого ряда образцов стрелкового оружия.

В церемонии принял участие губернатор Тульской области Алексей Дюмин.

– Авиационные и зенитные пушки и пулеметы, разработанные Николаем Михайловичем, и сейчас стоят на вооружении 29 стран мира. Его имя навсегда вписано в историю российского оружейного дела.

В годы войны Николай Михайлович работал сутками, создавая и модернизируя оружие. Однажды ему позвонил знакомый и сказал: «Коля, минометы рвутся, люди гибнут. Надо помочь. Ты же изобретатель. Приходи к нам в минометный отдел, покажем тебе все предохранители». Николай Михайлович согласился и с заданием справился блестяще. Предохранитель конструкции Афанасьева отличался высокой надежностью и спас тысячи жизней.

На открытии бюста присутствовал и сын Афанасьева – **Евгений Николаевич**.

Медалью ордена «За заслуги перед Отечеством» II степени губернатор наградил Михаила Карпова.

Почетное звание «Заслуженный машиностроитель РФ» вручили Юрию Марголину.

Бюст Николая Михайловича Афанасьева.

Премию имени И. Я. Стечкина коллектив КБП получил за повышение эффективности оптических каналов управления.

Евгений Афанасьев

– Сегодня я испытываю огромную гордость за всех оружейников. Смотрите, бюсты Макарова, Шипунова, Грязева... Они дружили с отцом, я их прекрасно помню. У нас очень хорошая семья, спокойная, крепкая. И даже если отец пропадал днем на работе, но вечер-то наш! У папы было очень большое трудолюбие, ну и талант. Его идей хватало на всё окружение – и на подчиненных, и на друзей.

На торжественном мероприятии в Тульской областной филармонии Алексей Дюмин отметил роль тульского края в развитии оборонной промышленности страны.

Сегодня на оборонных предприятиях области трудятся более 35 тысяч высококлассных специалистов.

Губернатор вручил государственные и региональные награды работникам оборонных предприятий. Так, медалью ордена «За заслуги перед Отечеством» II степени награжден Михаил Карпов, зам. главного конструктора по комплексам противовоздушной обороны – начальник отделения КБП. Почетное звание «Заслуженный машиностроитель РФ» вручили Юрию Марголину, замначальника отдела КБП.

– Это моя первая большая награда, – рассказал «Слободе» Михаил Карпов. – Приятно, что мой труд оценили. В КБП я работаю 19 лет, сразу после института сюда пришел. Я начинал с комплекса «Панцирь» и сейчас работаю там же. Наш «Панцирь» применяется везде и защищает нашу страну. А мы стараемся, чтобы наш комплекс становился все лучше.

Три коллектива КБП получили премию имени С. И. Мосина и один коллектив – премию имени И. Я. Стечкина.

Анатолий Старухин

– Сегодня я уже во второй раз стал лауреатом премии имени Мосина, – говорит **Анатолий Старухин**, главный инженер производства КБП. – Для меня это значит, что моя инициативная творческая жизнь продолжается! В нашей команде семь человек. Шестеро из КБП и один человек – представитель воронежской компании, которая осуществляла материальное воплощение нашей идеи. От возникновения идеи до ее реализации прошло чуть меньше года, и в производство уже внедрены два промышленных образца нашего изделия. Надеюсь, предприятия заинтересуются нашей работой.

Фрунзенская ярмарка, ТЦ «Наш дом» ☎ 25-09-23

МАГАЗИНЫ ЦИФРОВОЙ Дуэт И БЫТОВОЙ ТЕХНИКИ

Рядом с ТЦ «РИО», ул. Епифанская, 34 ☎ 42-97-65

Уникальная программа для туляков

Сегодня на тульском рынке существует множество предложений о продаже техники в рассрочку или кредит. Но только магазины *«Дуэт»* реально предлагают возможность приобретения товара без использования услуг банка. Только в магазинах *«Дуэт»* вы можете получить выбранную вами технику с оплатой по частям в кассу магазина. А для пенсионеров и новосёлов вообще **без первого взноса.** Реальная помощь семье в непростой экономической ситуации! **И никаких скрытых банковских процентов!**

А если всё-таки вы решаетесь расплатиться за технику сразу, то у нас есть для вас уникальное предложение по ассортименту и цене в нашем интернет-магазине:

www.duet-tula.ru

ИП Гузыкин В. Л. ОГРН 304710512000020. Юр.адрес: 300001 г.Тула , ул. Кирова д.17 кв. 103.

на правах рекламы

Прямая линия

О ваших правах

Что делать, если работодатель не выплачивает заработную плату? Каков порядок смены управляющей компании? Является ли протокол общего собрания жителей многоквартирного дома официальным документом? Как быть, если не исполняется судебное решение? Куда обращаться, если с банковской карты незаконно списали деньги?

На эти и другие вопросы ответит прокурор Зареченского района, старший советник юстиции **Артур Николаевич Зенкин**. Звоните 26 сентября с 17.00 до 18.00 по телефону 71-71-90.

Каталог организаций Тулы
MYSLO.RU/ORGANIZATIONS

Какие госуслуги можно получить через интернет

Юлия Александрова.
Фото Алексея Пирязева.

Оплатить что-либо, записаться на прием или получить справку, не поднимаясь с дивана, – еще лет десять назад такое вряд ли можно было представить. Сегодня же для многих возможность получать государственные услуги не выходя из дома – привычная часть жизни.

Портал госуслуг позволяет экономить время и деньги! При оплате некоторых госуслуг можно сэкономить до 30%.

Экономь время

Регистрация на портале госуслуг **(www.gosuslugi71.ru)** дает множество возможностей. Не важно, где вы находитесь: дома, в офисе, на улице или за городом, если у вас есть интернет, всегда под рукой более 350 государственных услуг.

- Сейчас без предварительной записи к врачу можно попасть только при острой боли или температуре либо надеяться, что кто-то из записанных не придет. Записаться можно и по телефону, и через терминал, установленный в поликлинике, но в первом случае вы не видите все свободные для приема дни и часы, а во втором для записи придется дойти до поликлиники. Если же записываться через портал госуслуг, то на запись уйдет не более пары минут.
- Оформить паспорт (РФ или загранпаспорт): предварительная запись позволит не тратить время на ожидание в огромной очереди, а прийти ко времени и подать документы. При подаче заявления нужно только правильно выбрать повод, по которому идет замена или первичное получение документа. Часть данных в заявлении заполняется на основании указанных в учетной записи сведений, а значит, риск ошибиться при составлении заявления минимален. **Внимание!** При оформлении паспорта в 14 лет заявление нужно подать лично, а не электронно. То же и при утере или краже паспорта. Однако возможно заранее записаться на прием и оплатить госпошлину. Тем более что в этом случае она будет меньше на 30%.
- Через портал госуслуг можно подать заявление на получение/замену водительского удостоверения и регистрацию/снятие с учета ТС, а также оплатить госпошлину (со скидкой 30%) и запланировать время посещения автоинспекции.
- В личном кабинете можно узнать, нет ли долгов по штрафам и других платежей в ГИБДД, налоговую службу и ФССП России.

О долгах, кстати, можно уточнить также и на сайте судебных приставов и налоговой службы. На сайте налоговой тоже можно оформить личный кабинет и пользоваться онлайн электронными услугами налоговой службы.

- Подать заявление на регистрацию брака или получение свидетельства о рождении ребенка можно в разделе «Семья». В этом случае вы выберете удобное время посещения, а также со скидкой оплатите госпошлину.
- А еще можно открыть свое дело и зарегистрировать ИП, записаться в детский сад, выбрать избирательный участок, получить разрешение на ношение оружие, записаться на медкомиссию по установлению инвалидности, получать различные справки, в том числе архивные, и даже жаловаться на нарушение закона о рекламе или в прокуратуру. И это далеко не весь перечень.

Экономь деньги

Портал госуслуг предоставляет своим пользователям возможность платить меньше. Скидка может составить несколько тысяч рублей. Например, загранпаспорт нового образца для взрослого стоит 5000 рублей, а номера на автомобиль – 2000 рублей. Эти госпошлины платит тот, кто подает документы и заказывает услугу. При оплате госпошлины через портал госуслуг автоматически предоставляется скидка 30%. Она действует только для физических лиц и при безналичной оплате. То есть если подать заявление на оформление загранпаспорта лично в МФЦ или ведомстве, за документ нужно заплатить 5000 рублей. А если отправить заявление через госуслуги, то со скидкой загранпаспорт обойдется в 3500 рублей. Если для госпошлины предусмотрена скидка при оплате через госуслуги, она учтется автоматически при оплате.

Дешевле получать государственные услуги можно будет до конца 2020 года.

При регистрации бизнеса через портал госуслуг госпошлина вовсе отменяется.

Еще на портале можно оплачивать автоштрафы со скидкой 50%. Эту скидку дают не только тем, кто платит на госуслугах, а всем, кто погашает штрафы за нарушение ПДД в течение 20 дней. У этой скидки нет срока действия. Она установлена статьей 32.2 КоАП РФ.

Также на портале госуслуг можно без комиссии оплатить налоги. Также дается гарантия закрытия начислений в кратчайшие сроки. Оплату принимают банковскими картами, списывают с баланса телефона или используют электронные деньги (webmoney) на выбор. Совсем недавно госуслуги начали принимать мультиплатежи, т. е. оплату нескольких счетов (два налога, например) одним платежом.

Оформление учетной записи

Для доступа к электронным госуслугам необходимо всего лишь зарегистрироваться на портале и подтвердить учетную запись. Проверить статус учетной записи можно в настройках профиля.

Личный кабинет на едином портале госуслуг дает возможность авторизовываться на других государственных сайтах и получать дополнительные возможности (сайты налоговой службы, Пенсионного фонда, ГИС ЖКХ, Российской общественной инициативы (РОИ) и другие).

Зарегистрироваться на портале госуслуг можно двумя способами: упрощенно или стандартно. Для первого случая достаточно только первых двух пунктов, для второго – все три.

1 Укажите в профиле СНИЛС и паспортные данные. Начнется автоматическая проверка указанных документов.

2 Дождитесь конца проверки и подтверждения данных СНИЛС и паспорта. После подтверждения ваша учетная запись станет стандартной.

3 Подтвердите личность владельца учётной записи – четыре способа:

- онлайн-банки – веб-версия Сбербанк Онлайн, веб-версия Тинькофф, мобильный или интернет-банк Почта Банк Онлайн (при условии, что вы клиент банка, в котором собираетесь подтверждать учётную запись);
- лично, посетив один из Центров обслуживания с паспортом и СНИЛС;
- почтой, заказав из профиля код подтверждения личности по «Почте России»;
- электронной подписью – можно использовать Квалифицированную электронную подпись (КЭП) или Универсальную электронную карту (УЭК).

С подтвержденной учетной записью вам доступны все электронные госуслуги. Через подтвержденную учетную запись можно создать учетную запись юридического лица или индивидуального предпринимателя.

на правах рекламы

на правах рекламы

на правах рекламы

ЕВРАЗ Ванадий Тула 26 сентября отмечает 45-летие

Иван Демидов.

ЕВРАЗ – одна из крупнейших горно-металлургических компаний с активами по всему миру, занимает лидирующие позиции в производстве стальной и ванадиевой продукции.

ЕВРАЗ Ванадий Тула входит в состав ЕВРАЗа. Тульский завод компании – №1 в России и один из самых крупных в мире производителей ванадия. На долю предприятия приходится 85% российского производства и 10% – мирового. Ванадий используется в черной металлургии как легирующая добавка для стали. ЕВРАЗ Ванадий Тула производит пентоксид ванадия, феррованадий и порошковую проволоку. Также это побочные продукты производства – железосодержащий концентрат, известково-гипсовая композиция и щебень «Макадам».

Продукция ЕВРАЗа – основа для развития инфраструктуры. Сталь используется для строительства железных дорог, мостов и трубопроводов, жилых домов, офисных зданий и стадионов.

Сотрудники ЕВРАЗа – неотъемлемая часть успеха. Компания объединяет около 70 тысяч человек по всему миру.

ЕВРАЗ Ванадий Тула привлекает лучшие кадры и поддерживает карьерный рост. В компании разработана программа развития для каждого сотрудника. Для начинающих специалистов предусмотрены курсы повышения квалификации в Тульском государственном университете. У сотрудников есть возможность получить высшее образование по профилю за счет предприятия – любой начинающий специалист может достичь высокой должности.

Завод занимает сегодня одно из лидирующих мест по уровню среднемесячных кредитовых оборотов денежных средств, а также по объемам поступающей выручки от экспорта. Поэтому средняя зарплата производственного рабочего – одна из самых высоких в ЦФО и составляет 47 тыс. руб.

Компания ЕВРАЗ объединяет около 70 тысяч человек по всему миру.

ЕВРАЗ Ванадий Тула привлекает лучшие кадры и поддерживает карьерный рост.

На долю предприятия приходится 85% российского производства ванадия и 10% – мирового.

Сотрудников доставляет на работу и домой бесплатный корпоративный транспорт. На территории завода есть столовая, часть затрат на питание компенсируется предприятием.

Для всех работников действует программа добровольного медицинского страхования, включающая амбулаторно-поликлиническую и стоматологическую помощь. Почти всю стоимость медицинских услуг ЕВРАЗ берет на себя.

Также компания реализует программу по софинансированию ипотеки для сотрудников.

ЕВРАЗ Ванадий Тула компенсирует стоимость санаторно-курортного лечения во всех домах отдыха России. Действует программа отдыха выходного дня, в рамках которой работники могут отдохнуть с семьей в санаториях Тульской области.

На предприятии развита корпоративная культура, регулярно проводятся соревнования по рыболовному спорту, играм в пейнтбол, походы на концерты, поездки на экскурсии в другие города. Все развлекательные и спортивные мероприятия для сотрудников бесплатны.

Компания ЕВРАЗ Ванадий Тула помогает малообеспеченным и многодетным семьям, оказывает поддержку при сборах ребенка в школу, по праздникам вручает подарки и предоставляет билеты в театры и кино.

ЕВРАЗ Ванадий Тула поздравляет сотрудников завода и ветеранов с 45-летним юбилеем предприятия!

Впереди новые успехи и достижения. Они станут достойным продолжением крепких традиций, которыми по праву гордятся многие поколения металлургов.

Средняя зарплата производственного рабочего ЕВРАЗ Ванадий в Туле составляет 47 тыс. рублей.

ЕВРАЗ Ванадий Тула – настоящая гордость чёрной металлургии Российской Федерации.

Для начинающих специалистов предусмотрены курсы повышения квалификации в ТулГУ.

Эту статью уже обсуждают на
MYSLO.RU/PRESSA

на правах рекламы

Откуда у долги за

Кто начислил жителям населенных

Юлия Королева.
Фото Алексея Пирязева и Дмитрия Дзюбина.

В редакцию обратились за помощью обеспокоенные жители Плеханово (Большая Тула). 5 сентября 2019 года десятки жителей поселка получили квитанции по оплате электроэнергии от АО «ТНС энерго Тула» с огромной задолженностью, начисленной с мая 2015 года по настоящее время. Вместе с квитанцией пришло и заказное письмо с претензией от компании, а также детализация перерасчёта.

Суммы долгов у всех разные – от 20 тысяч до 500 тысяч рублей.

Наталия Алякина, жительница Плеханово:

Наталия Алякина

– Люди получили квитанции с огромной задолженностью. Все в шоке – огромные суммы: 30 тысяч, 268 тысяч, 500 тысяч и т.д. Женщина живет одна в старом небольшом доме – 230 тысяч долг. Квитанции получили все, а претензия некоторым не дошла, их раздают в Ленинском участке АО «ТНС энерго Тула» всем, кто приходит выяснить, в чем дело.

В типовой претензии сказано: если долг не оплатить, будут начисляться пени, а затем последует судебное разбирательство, после которого расходы и судебные издержки лягут на нас, жителей. В АО «ТНС энерго Тула» нам рассказали, что расчёт платы за электроэнергию производился на основании объемов, предъявленных ПАО «МРСК Центра и Приволжья».

В нашем отделении «МРСК Центра и Приволжья» вообще приема граждан нет, там некому пожаловаться и не у кого спросить.

Как нам удалось выяснить, организация «МРСК Центра и Приволжья» требует оплатить объемы якобы отпущенной потребителям электроэнергии. А нам как быть? Всю эту сумму перекинули на нас, якобы мы все это время не в полном объеме оплачивали электроэнергию.

…При этом жители не понимают, каким образом происходил перерасчет, – суммы спорного долга за электричество у всех семей разные: в поселке есть несколько жителей, которые при всех равных условиях получили к взысканию разные суммы.

– У меня маленький дом, прописано три человека. Мне выставили 31 тысячу рублей, – рассказывает одна из жительниц Плеханово. – А по соседству стоит двухэтажный дом, большой, людей там столько же прописано, а у них долг оказался меньше.

– Лично у меня в квитанции вообще сначала значилась сумма долга 85 тысяч, а когда в АО «ТНС энерго Тула» стали перепроверять, выяснилось, что мне насчитали по городскому тарифу, а не по сельскому, – говорит Наталия Алякина. – Всё исправили, теперь сумма долга в моей квитанции уменьшилась, стало 52 тысячи. Но и с этим я не согласна. Мы всегда оплачивали свои квитанции вовремя, почему сейчас должны выплачивать какой-то долг? Получается, нам 4 года ошибочно начисляли меньше, чем мы нажигали? Кто поможет нам разобраться с этим?

Проблема платежек с долгами коснулась тех жителей Плеханово, в домах которых нет приборов учета электроэнергии, – они платят по нормативу. У большинства жителей спорный период, за который выставлен долг, составляет четыре года.

Любовь Чернышова

У тулячки **Любови Чернышовой** (выставлен долг 300 тысяч рублей) спорный период составил два года, и вот почему:

– По всему Ленинскому району в 2015 году бесплатно меняли электрические счетчики. Нам письменно сообщили, что по старым счетчикам больше принимать показания не будут, так как приборы выработали свой ресурс, и начали начислять нам по нормативу. Обещали установить новые за счет компании, в рамках программы. Мы ждали два года, после чего случайно узнали, что программу свернули, счетчики нам ставить никто не будет. Пришлось купить и поставить счетчик за свои средства. Мы сделали это в 2017 году. И сейчас энергетики выставили мне долг с 2015 по 2017 годы.

…Жители считают, что долги им выставили несправедливо. Они исправно оплачивали каждую квитанцию и не понимают, откуда взялась задолженность. **Может быть, это ошибка? Нужно ли платить по такой квитанции? Но вдруг электроэнергию отключат за долги? Почему всем пришли разные суммы и сразу за четыре года?**

Все эти вопросы жители Плеханово попросили нас задать специалистам.

туляков огромные электричество?

пунктов Большой Тулы задолженность и что с ней делать теперь, разбиралась «Слобода».

Жители поселка Плеханово, получившие квитанции с долгами, уже обратились с заявлениями в прокуратуру.

Наша справка

АО «ТНС энерго Тула» – крупнейшая энергоснабжающая организация, действующая на территории Тулы и Тульской области (исключая зоны деятельности ООО «Новомосковская энергосбытовая компания» и ООО «Алексиноборонэнергосбыт»).

Компания входит в структуру ПАО ГК «ТНС энерго» и выполняет функции гарантирующего поставщика ресурса.

7 вопросов о спорных долгах за электричество

За комментариями «Слобода» обратилась в АО «ТНС энерго Тула».

Ситуацию нам разъяснили Артём Зарва, директор по реализации электроэнергии АО «ТНС энерго Тула», и Владимир Баруздин, директор по правовому обеспечению АО «ТНС энерго Тула».

1. Кто начислил жителям такую задолженность?

Артём Зарва

– АО «ТНС энерго Тула» – это гарантирующий поставщик электроэнергии, – объясняет **Артём Сергеевич Зарва**. – В целях поставки ресурса у нас заключен договор оказания услуг по передаче электроэнергии с сетевой организацией «МРСК Центра и Приволжья», которая обеспечивает передачу электрической энергии от места ее генерации до конечного потребителя. В соответствии с договором и действующим законодательством сетевая организация имеет право и обязанность по снятию показаний, учету потребленной электроэнергии. Сетевая организация передает нам данные, мы производим начисления. Параллельно данные поступают к нам и от потребителей.

Иногда у нас возникают расхождения между данными, полученными от сетевой организации, и данными, полученными от потребителя. В «МРСК Центра и Приволжья» пересчитали объем потребленной жителями электроэнергии по своим данным, отсюда и долги.

2. Почему долги за 4 года потребовали сейчас?

– Проблема возникла не вчера. Мы долгое время пытались урегулировать эти противоречия, но нас не слышали, проблема перешла в судебный спор. Итогом стал выставленный счет накопленной «задолженности» за 4 года, с которой мы не согласны. Мы остаемся на стороне потребителей.

В таких спорных случаях мы обычно производим сверку. С мая по сентябрь 2019 года у нас как раз проводилась такая сверка. Работали системно, детализируя расход по каждому лицевому счету. Однако специалисты сетевой организации «МРСК Центра и Приволжья» остались при своем мнении.

По мнению МРСК, разница в данных имела место по каждому конкретному лицевому счету. И объем электроэнергии, умноженный на тарифы, действующие в тот период, как раз и формирует сумму к доначислению, которую получили жители.

В спорную ситуацию попали не только жители поселка Плеханово. Всего по региону, по словам Артёма Зарвы, выставлено 897 таких квитанций – огромный список.

3. Какую позицию занимает «ТНС энерго Тула»?

Владимир Баруздин

– Суд пока не принял решение по делу, – поясняет **Владимир Баруздин**, директор по правовому обеспечению АО «ТНС энерго Тула». – Мы остаемся на стороне потребителей, продолжаем отстаивать их права, АО «ТНС энерго Тула» обратилось за помощью в решении проблемы в различные надзорные органы. Мы настаиваем на тех данных, которые нам передали потребители. Однако МРСК отказывается корректировать спорные объемы электроэнергии.

– У нас не осталось иного выбора, кроме как начислить задолженность на потребителей, – говорит Баруздин. – Мы лишь хотим привлечь потребителей к решению вопроса, к процессу доказывания – нужны документы и подтверждения. Если, конечно, жители реально не потребляли тот объем электроэнергии, который им выставляет МРСК, и нам удастся доказать это, задолженность снимут.

4. Кого коснулась проблема и почему?

– Долги начислены тем жителям, которые не имеют приборов учета и оплачивают потребленную электроэнергию по нормативу, – рассказывает Артём Зарва. – На конечную сумму в данном случае влияет характеристика жилого помещения, количество комнат, количество зарегистрированных по данному адресу.

К примеру, человек проживает один в однокомнатной квартире, мы начисляем ему по имеющимся у нас данным, условно, 83 кВт/ч. в месяц. Сетевая организация говорит – нет, у него в квартире пять комнат, зарегистрировано пятеро, установлен электрокотёл, поэтому сумма должна быть больше.

Но данные по потребителям имеются у нас, а не у МРСК. Мы затребовали у сетевой организации обоснование и подтверждение расчетов.

И хотя бремя доказывания в данном случае лежит на истце, до сих пор никаких доказательств от МРСК предоставлено не было. В связи с этим и возник спор.

Пока мы не видим решения этой ситуации без участия потребителей. Нам нужны дополнительные сведения от жителей, чтобы подтвердить объемы потребленной электроэнергии и решить эту проблему – в досудебном или уже в судебном порядке.

Владимир Баруздин:

– Приведу еще один наглядный пример – с учетом электроэнергии в бытовых хозпостройках. Это сараи, бани, гаражи, которые не находятся с жилым домом на одном участке, но принадлежат тому же абоненту и используются им по бытовому назначению. Сетевая организация «МРСК Центра и Приволжья», производя учет электроэнергии по таким помещениям, почему-то применяет здесь расчеты как для юридических лиц (они намного выше, чем для физических). Как будто в гараже – автосервис, в сарае – производство, а вместо обычной сельской бани – частная сауна. И то, что это не так, приходится доказывать в том числе и в судах.

Позиция МРСК сводится к тому, что раз это помещение нежилое, то и потребление электроэнергии там не коммунально-бытовое.

При этом доказательств этому у МРСК нет.

5. Что делать людям и куда обращаться?

По словам сотрудников АО «ТНС энерго Тула», главное сейчас – не впадать в панику. На этом этапе важно помочь гарантирующему поставщику подтвердить свои расчеты потребленной энергии и доказать, что задолженности нет и никогда не было.

– Нужны подтверждающие документы: о назначении земельного участка, о площади дома и количестве комнат в нем, о количестве зарегистрированных по адресу людей, – говорит Артём Зарва.

Это документы на землю, свидетельства о праве на дом, выписки из домовых книг – любые подтверждения параметров, используемых при применении расчетного норматива.

Специалисты советуют жителям написать заявления в АО «ТНС энерго Тула» и ПАО «МРСК Центра и Приволжья». В них важно изложить порядок потребления заявителем электроэнергии.

Укажите в заявлении, что не согласны с начисленным долгом, опишите параметры дома, количество проживающих, укажите, как производили оплату потребленной электроэнергии ранее. И приложите документы, подтверждающие ваши слова.

Документы можно принести в клиентские офисы в Ленинском поселке или в Туле (адреса есть на любой нашей квитанции за электроэнергию или на сайте **tula.tns-e.ru**).

Нелишним будет предъявить копии этих документов и в саму сетевую организацию ПАО «МРСК Центра и Приволжья», приложив их к заявлению (адреса можно найти на сайте **mrsk-cp.ru**).

– Мы считаем, что действия нашего контрагента не соответствуют действующим нормам, и хотим это доказать, – говорит Владимир Баруздин. – Мы привлекаем к решению проблемы административные и надзорные органы и средства массовой информации. И хотелось бы, чтобы потребители также не оставались в стороне и сделали все, чтобы МРСК пошло на урегулирование сложившейся ситуации. Тем более что и мы сами считаем, и потребители считают их необоснованными.

6. Платить или нет?

Пока до решения спорной ситуации жителям советуют не оплачивать указанную в квитанциях задолженность в случае, если они с ней не согласны.

7. А свет не отключат за долги?

По словам сотрудников «ТНС энерго Тула», никаких санкций в виде приостановления электроснабжения не последует. По крайней мере, до решения суда.

Реклама
Каталог организаций Тулы
MYSLO.RU/ORGANIZATIONS

ЛОГИСТИЧЕСКИЙ ЦЕНТР КОМПАНИИ

Туляки вносят вклад в

Екатерина Белова. Фото Алексея Пирязева.

С марта 2019 года в Туле работает логистический центр «ПИК-Индустрия» – компании, которая входит в ГК «ПИК», одного из крупнейших российских застройщиков. Коллектив тульского предприятия – а это уже 400 человек! – в буквальном смысле своими руками участвует в программе реновации, которая идет в Москве.

Производство кирпичной плитки на тульском предприятии «Пик-Индустрия» идет непрерывно: 24 часа в сутки к заводу подъезжают фуры на выгрузку кирпича и погрузку готовой продукции.

Плитку проверяют на соответствие размерам и оттенкам калибровщики и контролеры ОТК.

Сегмены – это специальные пластиковые формы, в которые укладывается готовая плитка.

На складе компании своей очереди ждет кирпич, доставленный из Эстонии и Старого Оскола, и палеты с готовой плиткой – она отправится на производство ЖБ-панелей.

Чем занимается логистический центр в нашем городе, что производит, каковы условия труда – всё это «Слобода» выяснила, побывав на предприятии.

Логистический центр АО «ПИК-Индустрия» находится в технопарке в Пролетарском районе Тулы. Большое здание с рампами для погрузки-выгрузки, к которым беспрерывно подъезжают большегрузы; погрузчики, загружающие поддоны с продукцией, склад кирпича разных оттенков – первое, что мы увидели на площадке.

Тульская плитка – для московских домов

Кирпич – исходный материал, из которого на этом предприятии изготавливают кирпичную плитку. Впоследствии ее применяют для облицовки ЖБ-панелей, из которых ГК «ПИК» строит жилые дома. Конкретно тульский логистический центр изготавливает плитку для домов, которые строятся в Москве по реновации, – эта программа направлена на расселение и снос ветхого малоэтажного жилого фонда. Программа рассчитана на 15 лет, в нее войдут более 5000 домов. Группа компаний «ПИК» – активный участник программы реновации, застройщик возводит для москвичей новые жилые дома сразу в нескольких районах столицы.

Евгений Понедельников

– Кирпич в наш центр поступает из Старого Оскола и Эстонии, а готовую продукцию мы отправляем на наши домостроительные комбинаты, – рассказывает логист тульского логистического центра «ПИК-Индустрия» **Евгений Понедельников**. – Львиная доля поступает на Алексинский завод ЖБИ, который в ГК «ПИК» является флагманом в программе реновации. Также мы поставляем кирпичную плитку на завод компании в Наро-Фоминске.

– Кирпичной плиткой, которую мы производим, облицовываются железобетонные панели для строительства домов, – говорит технолог тульского подразделения «ПИК-Индустрия» Ирина Флегентова. – Если описать процесс производства в нескольких словах, каждый кирпич колется на плитку, и она укладывается в специальные формы-сегменты по заданным оттенкам (а их порядка 30). Из этих сегментов, как из деталей мозаики, на ЖБ-плитах собирается облицовочный рисунок. Наш завод можно назвать первопроходцем, пилотным проектом, где была опробована схема сегментов: до сих пор панели облицовывались плиткой поштучно, а сегменты позволили значительно ускорить и упростить эту задачу.

Тульское предприятие работает круглосуточно, в две смены, потому что и домостроительные комбинаты отливают ЖБ-панели непрерывно – темпы и сроки строительства домов должны быть четко соблюдены. В логистический центр беспрерывно заезжают машины с кирпичом и отправляются уже с готовой продукцией – всего за сутки здесь проходит 24 фуры по 20 тонн. Каждая 12-часовая смена на нашем предприятии по плану выдает по 75 поддонов кирпичной плитки. Пока большая часть операции выполняется вручную, но в компании уже идет разработка конвейерной системы с электронным управлением сборкой сегментов.

Открытие такого предприятия, как «ПИК-Индустрия», принесло городу целый ряд преимуществ. Во-первых, в Туле появился еще один крупный налогоплательщик, который внесет вклад в пополнение бюджета.

Во-вторых, производство не наносит экологического вреда, что очень важно для нашего промышленного региона: завод не оставляет вредных выбросов, а отходы производства (остатки кирпича) используются с пользой – для отсыпки дорог.

И в-третьих, благодаря этому логистическому центру в Туле было создано несколько сотен новых рабочих мест, причем с очень достойными условиями и хорошей зарплатой.

«Люди стремятся к нам попасть»

Сейчас в логистическом центре трудятся 400 человек, в ближайших планах – расширить штат до 600. А еще в марте, то есть всего несколько месяцев назад, завод начинался всего с 40 сотрудников!

– Люди стремятся к нам попасть, – говорит **Екатерина Терехова**, начальник отдела кадров. – «ПИК-Индустрия» предлагает достойную зарплату и хороший соцпакет. Сотрудникам очень нравится удобный график: две дневные смены по 12 часов, выходной, две ночные смены, «отсыпной» и два выходных дня. Люди успевают полноценно отдохнуть, заняться своими делами.

Екатерина Терехова

Большая часть операций на производстве выполняется вручную: это колка кирпича, его калибровка, укладка в сегменты. Труд физический, поэтому основная часть рабочего коллектива – мужчины. Но женщины на заводе тоже трудятся – калибровщицами и контролерами ОТК: они сверяют размеры и оттенки плитки на соответствие выданному заданию.

Производство в «ПИК-Индустрии» безопасное. Так, современные станки имеют защитные капсулы и непрерывную подачу воды, чтобы пыль от резки кирпича не концентрировалась в воздухе. В цехе на самом деле не пыльно и легко дышать. Впрочем, для защиты от возможных загрязнений и шума рабочим выдаются средства защиты – наушники, респираторы, а также спецодежда.

– Предприятие обеспечило сотрудников всеми необходимы-

«ПИК-ИНДУСТРИЯ» В ТУЛЕ:

программу реновации

На первом этапе производства кирпич раскалывают на отдельные плитки.

На станках плитку нарезают в размер, чтобы затем составить из нее сегменты. В станки подается вода, чтобы пыль не поднималась в воздух.

Набор размеров и оттенков плитки в сегменте определяется заданием-схемой, которое выдается рабочим.

Готовые сегменты отправляются на заводы ЖБИ. Из них, как из кусочков пазла, на бетонных панелях собирается фасадный рисунок.

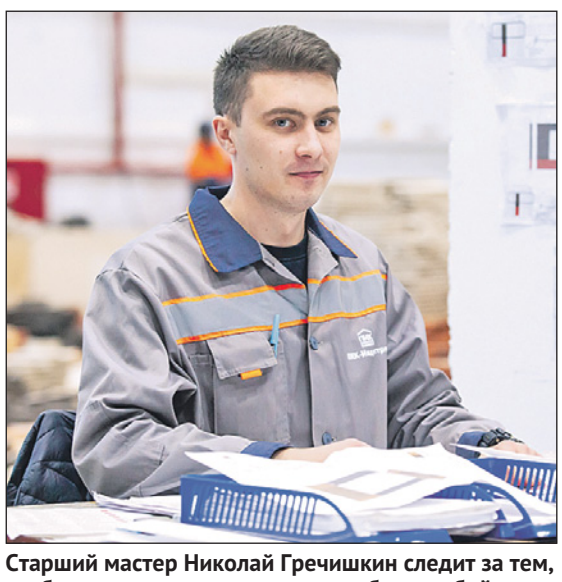

Старший мастер Николай Гречишкин следит за тем, чтобы процесс производства шел бесперебойно.

Панельные многоэтажки, облицованные кирпичной плиткой, выглядят очень эстетично и долго сохраняют первоначальную красоту: кирпич – материал практически вечный.

ми бытовыми условиями: раздевалки, душевые, обеденная зона с холодильниками, кулерами с питьевой водой и микроволновками, – говорит инженер по планированию **Елена Федорина**. – На территории есть парковка, в 100 метрах – остановка транспорта: на автомобиле или без него добраться до места работы не составляет труда.

Елена Федорина

В группе компаний «ПИК» есть свой профсоюз – явление в наши дни в частном бизнесе достаточно редкое. Коллективный договор ГК «ПИК» (между работодателем, сотрудником и профсоюзом) признан одним из лучших на конкурсе Московской федерации профсоюзов. Он предусматривает компенсацию санаторно-курортного лечения, отдых детей в оздоровительных лагерях как в нашей полосе, так и на Черноморском побережье, выплату материальной помощи, подарки к праздникам, экскурсии для детей – например, в ближайшее время будет организована поездка в Москву. В тульском подразделении практически 100% коллектива вступили в профсоюзную организацию, потому что преимущества очевидны.

А что с карьерным ростом? «Воспитывать руководителей из собственных кадров, давать возможность реализовываться профессионально не только в своем городе, но и на других предприятиях группы компаний, – это возможно и приветствуется, – говорит Екатерина Терехова. – И у нас уже есть примеры карьерного роста: 24-летний Николай Гречишкин пришел в логистический центр мастером, а сейчас он уже старший мастер и есть дальнейшие перспективы.

– О новом заводе я узнал от знакомых, пришел сюда, когда он только открылся, – говорит Николай. – Стал мастером, руководил бригадой из пяти рабочих. Нашел общий язык с коллективом, неплохо себя показал, и мне предложили взять на себя руководство всей сменой – а это более 160 человек. Моя задача – обеспечить непрерывный производственный процесс, который не будет останавливаться ни по каким причинам. Готов ли я расти дальше? Безусловно, и расти есть куда, в том числе на других предприятиях нашей компании. Если ты хочешь учиться, развиваться профессионально, здесь для этого предоставляют все возможности.

Вакансии

В логистический центр компании «ПИК-Индустрия» требуются:
- **подсобные рабочие,**
- **калибровщики,**
- **грузчики.**

Требования: ответственность, отсутствие вредных привычек, желание работать и зарабатывать. Оформление по ТК РФ, своевременная выплата зарплаты, соцпакет.
Подробности по тел.: 8-961-145-00-60 (Алексин), 8-962-273-67-26 (Тула).

Наша справка

АО «ПИК-Индустрия» входит в состав Группы Компаний ПИК – одного из ведущих девелоперов в области реализации масштабных жилых проектов в Москве, Московской области и других регионах. Предприятия АО «ПИК-Индустрия» осуществляют полный цикл создания жилого дома, включая производство внешних и внутренних железобетонных конструкций, фасадных решений и прочих элементов здания.

ПИК ГРУППА ПИК-ИНДУСТРИЯ

**Тула,
ул. Щегловская Засека, 31-а,
корпус 8.**

Читайте online версию газеты на MYSLO.RU/PRESSA

Каждый месяц в редакцию приходят десятки обращений. Нужна помощь? Звоните 57-07-07, доб. 234. Пишите на kosyakovao@myslo.ru.

Мы надеемся на тебя, «Слобода»!

Тула, поворот на ул. Верхняя Волоховская с Калужского шоссе. Общественный транспорт сюда не заглядывает.

Пустите транспорт к нашим домам

Откуда: Тула
От кого: Галина Серегина

Мы живем на ул. Верхняя Волоховская в Туле, она пересекается с Калужским шоссе. Казалось бы, живем недалеко от проспекта Ленина, но на самом деле выбраться нам куда-то из дома проблематично. К нам не заезжает общественный транспорт. С одной стороны от нас – конечная остановка маршрутки №62. Транспорт по этому маршруту едет до ул. Генерала Маргелова. Но от наших домов до этой остановки мне, пенсионерке, идти больше получаса. Очень тяжело ходить так далеко.

С другой стороны – единственная маршрутка №39, которая ходит до новостроек в микрорайоне «Новая Тула». Но этот маршрут еще более неудобный: он идет до троллейбусного кольца на Зеленстрое, и, чтобы попасть в центр города, нужна пересадка. А значит, чтобы добраться до больницы и вернуться обратно, нужно потратить уже 80 рублей.

Ну и основная проблема: дойти до остановки в «Новой Туле» очень сложно. Пешеходных дорожек нет, идти по Калужскому шоссе с оживленным движением очень опасно.

На нашей улице живет много пенсионеров, и мы предлагаем самое удобное и простое решение проблемы: продлить маршрут №62 еще на одну остановку до ул. Верхняя Волоховская. Больше десяти лет назад у нас была остановка, но ее убрали. Предлагаем вернуть ее на прежнее место.

Обращаемся к администрации со страниц газеты: помогите нам наладить транспортное сообщение!

Есть идея: отдайте трамваи пенсионерам

Откуда: Тула
От кого: Михаил Голдан

Днем трамваи в Туле ходят полупустые, и это вызывает возмущение жителей. Их нужно долго ждать, и поэтому этот вид транспорта многим кажется неудобным. Я предлагаю использовать ресурсы трамвая более эффективно: сделать проезд в них бесплатным для пенсионеров или хотя бы для людей старше 70 лет. Этот транспорт удобен для нас: в него легко заходить, он просторный и комфортный. И у стариков, в отличие от молодежи, есть свободное время, и мы можем подождать лишние 15-20 минут, для нас это не критично. А вот сэкономленные деньги на проезд очень пригодятся многим.

Я знаю, что пенсионеры могут покупать проездные, но лично я мало езжу на транспорте и покупать такой абонемент мне совсем невыгодно. Уверен: таких, как я, много, и все они были бы рады воспользоваться бесплатным проездом на трамвае.

Этот транспорт так или иначе ходит по улицам областного центра, а здесь будет приносить реальную пользу. Не посчитайте мое предложение абсурдным, оно вряд ли принесет убытки, но будет высоко оценено многими пенсионерами.

Нашей деревне нужна автолавка

Откуда: Тепло-Огаревский район
От кого: Антонина Новикова

Мы живем в деревне Озерки, она находится в 30 км от районного центра – поселка Теплое. У нас нет магазинов, и раньше к нам ездила автолавка. Но вот уже месяц ее нет. Мы не знаем, что произошло, но теперь нам вообще негде купить продукты. Ближайший магазин в 10 км от нас, ездить туда пожилым людям очень сложно. Социальный работник тоже не всегда может привезти все необходимое, потому что тоже ездит на рейсовом автобусе. Обратите на нас внимание! Может быть, кто-то из предпринимателей захочет приезжать к нам.

Возвращаясь к напечатанному

Улицу без водопровода в Молодежном могут включить в программу «Чистая вода»

В «Слободе» №36 от 4 сентября 2019 года мы публиковали обращение жителей пос. Молодежный, которые жаловались на то, что к их домам не подведено водоснабжение.

Ситуацию прокомментировал первый заместитель главы администрации Тулы **Владислав Галкин**. Он рассказал, что администрация делает все возможное, чтобы обеспечить улицу водой:

Владислав Галкин

– Земельные участки для строительства домов по ул. Садовой в пос. Молодежный приобретались в частном порядке. На момент приобретения жителям было известно, что на участках подведение коммуникаций не предполагалось. В каждом доме по вышеуказанной улице имеются колодцы. На территории деревни Медвенка в шаговой доступности есть централизованная водопроводная сеть с водоразборными колонками (100-150 м).

Мероприятия по водоснабжению пос. Молодежный МО город Тула в муниципальной программе на 2016-2021 гг. с целью их дальнейшей реализации за счет средств бюджета МО город Тула в настоящее время не предусмотрены.

Администрацией города Тулы направлено обращение в адрес министерства строительства и жилищно-коммунального хозяйства Тульской области с просьбой о включении улицы Садовой в поселке Молодежный в программу «Чистая вода». Жителям разъяснено, что в районе ул. Садовой проходят сети водопровода, технологически связанные с муниципальными сетями, построенные и эксплуатируемые абонентами. Подключение от данных сетей возможно при наличии соглашения на подключение от абонентов, эксплуатирующих их. Также в районе ул. Парковой проходит муниципальный водовод Д=500 мм, эксплуатируемый АО «Тулагорводоканал». Для подключения к централизованному водоснабжению возможно обратиться за техническими условиями в АО «Тулагорводоканал» или к собственникам частной линии водопровода.

Татьяна Морозова.
Фото Алексея Пирязева.

КПК «СТРОЙСБЕРКАСС»:

10-й год стабильной работы на благо тульских пайщиков!

Вместе с командой НО КПК «СтройСберКасс» попробуем разобраться в том, как работает настоящий кредитный потребительский кооператив (КПК).

В надежном кредитном потребительском кооперативе, открытом для постоянной работы на рынке, пайщики могут уберечь от инфляции и приумножить свои сбережения, а также быстро оформить заем под приемлемый процент. Это очень важно – чтобы баланс приема и выдачи денежных средств был очевиден всем.

Надежда Тагашева

– В последние десятилетия значимость кредитных потребительских кооперативов в России и во всем мире постоянно растет, – говорит председатель правления НО КПК «СтройСберКасс» **Надежда Тагашева.** – Однако в последние годы мы сталкиваемся с огромным количеством КПК, которые только «портят статистику».

Многие молодые кредитные потребительские кооперативы работают не более 2-3 лет, а некоторые «лопаются», проработав всего год. Как правило, они дают убойную рекламу, подталкивая население к необдуманным рискам, заманивая всевозможными бонусами и подарками: гречка, бытовая техника, тонометры и другие популярные товары. Завершение таких историй, к сожалению, одно – люди остаются без денег, но с подарками, правда, несоразмерными по ценности. Что же мы можем с этим сделать?

КПК «СтройСберКасс» – один из старейших КПК в Туле. Я являюсь председателем правления кооператива со дня его регистрации – 26 апреля 2010 года. Мне, наверное, как и многим из вас, не могло прийти в голову, что можно создать КПК (даже сеть кооперативов) с одной только целью – собрать сбережения пайщиков. Но, к сожалению, такие случаи не единичны. Конечно, целый ряд действий предпринимается и развивается со стороны СРО, в которых состоят кооперативы, а также Банка России и правоохранительных органов. В настоящее время вводятся специальные индикаторы, характеризующие признаки недобросовестных практик, наличие рисков или угроз их возникновения, – интенсифицируется контрольная деятельность.

Александр Букалов

– Нам всем стоит понимать, что для пресечения подобных практик, мешающих работе добросовестных кредитных потребительских кооперативов, необходимо и повышение финансовой грамотности среди населения, – говорит главный специалист по страхованию НО КПК «СтройСберКасс» **Александр Букалов.** – Важно, чтобы, увидев рекламу нового кооператива, люди не торопились разместить в нем свои сбережения, а проверили его работу по нескольким важным пунктам:

1 Сколько лет кредитный потребительский кооператив представлен на рынке?

КПК «СтройСберКасс» работает на благо пайщиков с 2010 года (ОГРН 1107154010545, ИНН 7106513968).

2 Как работают вложенные в КПК средства?

Всегда проверяйте, выдает ли кооператив займы или работает только на «прием» сбережений (как правило, такие кооперативы рекламируют только сбережения).

Кредитный потребительский кооператив «СтройСберКасс» выдает займы под поручительство, под залог недвижимости, транспортных средств.

3 Состоит ли кооператив в саморегулируемой организации?

Привлекать средства пайщиков и принимать новых членов имеют право только те КПК, которые вступили в СРО.

КПК «СтройСберКасс» является членом НП СРО КК «Содействие» за реестровым №121 от 30.08.2011.

4 Состоит ли КПК в реестре ЦБ РФ?

Эту информацию можно самостоятельно проверить на сайте www.cbr.ru.

Сравните информацию о проверяемом кооперативе с данными реестра. Если не совпадает полное название кооператива или его ИНН, ОГРН – лучше отказаться от сотрудничества.

КПК «СтройСберКасс» состоит в государственном реестре кредитных потребительских кооперативов за реестровым №517 (по состоянию на 20.09.2019).

5 Как и где страхуется риск невозврата из-за нарушений договоров о передаче личных сбережений?

Проверить, страхует ли кооператив сбережения пайщиков, можно на сайте nonovs.ru.

Всегда узнавайте непосредственно в самой страховой компании о ее сотрудничестве с конкретным кредитным кооперативом и на какой срок заключен договор.

КПК «СтройСберКасс» заключил договор с НКО «Национальное потребительское общество взаимного страхования» (сайт НКО «НОВС» – www.nonovs.ru).

6 Предоставляет ли КПК все документы для ознакомления?

Если в каком-то кредитном потребительском кооперативе вам не дают ознакомиться с уставом, договором или же условия в договоре прописаны нечетко, перед вами могут быть мошенники. Надежный и честный КПК всегда предоставит пайщикам все документы для ознакомления.

В подразделениях **КПК «СтройСберКасс»** вы всегда можете ознакомиться с Уставом кооператива, со всеми документами, свидетельствами и договорами.

КПК «СтройСберКасс» уже 10-й год работает для туляков. Честность, надежность, прозрачные условия – основа доверия тысяч пайщиков.

В КПК «СтройСберКасс» специалисты всегда готовы обсудить с пайщиками финансовые вопросы, подобрать оптимальный способ размещения средств, предоставить займы с доступными и понятными условиями.

Просим вас обратить внимание на эти важные пункты и учесть тот факт, что наша команда радеет за каждого своего пайщика. Мы всегда рады поделиться аналитикой рынка, проконсультировать вас и ваших близких по вопросам грамотного вложения финансов. Выбор за вами!

Ольга Преображенская

– За 9 лет активного присутствия на рынке в КПК «СтройСберКасс» сформировалась четкая система работы, все это во многом благодаря команде профессионалов, – говорит менеджер по работе с пайщиками **Ольга Преображенская.** – У нас практически нулевая текучка кадров! И наши пайщики убеждаются в этом сами, каждый день общаясь с одними и теми же, уже давно знакомыми представителями подразделений. Мы – большая дружная семья, которая помимо роста огромные усилия направляет на сохранение команды и соблюдение принципов работы КПК. Наша работа ведется в соответствии со всеми требованиями, предъявляемыми законодательством к КПК, мы своевременно отслеживаем все изменения, касающиеся сферы кредитной кооперации, активно посещаем конференции и тренинги для расширения своих профессиональных возможностей. Разработка новых продуктов, а также продвижение тех, которые зарекомендовали себя на рынке (сберегательные программы, займы под залог недвижимости и транспортных средств, наша уникальная ипотечная ссудо-сберегательная программа «Ипотека») – в этом мы видим свое будущее и очевидную пользу населению.

Как менеджеры в подразделениях, так и руководство **КПК «СтройСберКасс»** ежедневно открыты для общения с теми, кто давно хочет прояснить для себя важные финансовые вопросы. Мы готовы пообщаться с каждым!

Главный офис
Тула, проспект Ленина, 42.

Центр ипотечного обслуживания КПК «СтройСберКасс»:
Тула, ул. Пролетарская, 24.

Телефон горячей линии 8-800-2000-255 (звонок бесплатный), 8 (4872) 570-979.
stroysberkass.ru

СтройСберКасс
НЕКОММЕРЧЕСКАЯ ОРГАНИЗАЦИЯ КРЕДИТНЫЙ ПОТРЕБИТЕЛЬСКИЙ КООПЕРАТИВ

Эту статью уже обсуждают на
MYSLO.RU/PRESSA

ВАШИ ПРАВА

ПЕРВЫЕ ПРОСРОЧКИ ПО КРЕДИТАМ – СТОИТ ЛИ ЖДАТЬ ?

В нашу компанию зачастую обращаются граждане, у которых удержали половину официального дохода без каких-либо предупреждений об этом.

Юрисконсульт компании «РОСБАНКРОТ» в г. Туле Андрей Николаевич Овсянников

1 Зарплатная карта. Подписывая договор на обслуживание зарплатной, пенсионной карты и кредитный договор в одном банке, вы рискуете потерять полную сумму ежемесячного заработка при появлении просрочки по кредиту. Как правило, договор с банком разрешает списывать денежные средства с зарплатного счета при образовании просроченной задолженности по кредиту. Кредитные организации не ограничиваются частичным списанием пенсии или заработной платы, а списывают столько, сколько необходимо для покрытия просроченной задолженности, это может быть вся сумма официального дохода.

2 Судебный приказ. В нашей стране давно действует приказной порядок судопроизводства, в случае если сумма требуемой банком задолженности не превышает пятисот тысяч рублей, – решение суда (судебный приказ) выносится без вызова заемщика в суд и сразу направляется в службу судебных приставов. Судебные приставы оперативно списывают такую задолженность через Пенсионный фонд РФ, банк или работодателя заемщика.

3 Заочное решение. Если сумма кредитной задолженности составляет более пятисот тысяч рублей, то суд обязан вызвать заемщика на судебное заседание. Однако у суда нет обязанности устанавливать реальное место жительства заемщика или обеспечивать явку в суд. Если повестка вам была выслана, а вы ее не получили, – будьте уверены, решение будет вынесено без вас.

РОСБАНКРОТ ПОМОЖЕТ РЕШИТЬ КРЕДИТНЫЕ ПРОБЛЕМЫ!

«Взял несколько кредитов, как говорится, «по мелочи». Но возникла просрочка, и все потянулось одно за другим! Не стал дожидаться судебного взыскания со стороны банков, обратился в компанию «РОСБАНКРОТ». Всем рекомендую!» Владимир Юрьевич.

**ЗВОНИТЕ ПРЯМО СЕЙЧАС (4872) 71-71-21.
Наш адрес: Тула, пр-т Ленина, 35, офис 505.**

на правах рекламы

1-я федеральная сеть по банкротству и помощи должникам по кредитам
НАЧНЕМ ЖИЗНЬ С ЧИСТОГО ЛИЦА!
ПОМОГАЕМ НЕ НА СЛОВАХ, А НА ДЕЛЕ!
ОК / Банкрот
СПИСАНИЕ ДОЛГОВ
• В РАМКАХ ЗАКОНА
• ОФИЦИАЛЬНО ЧЕРЕЗ СУД
• ПОМОЩЬ ДОЛЖНИКАМ ПО КРЕДИТАМ
ГАРАНТИЯ 100% • ВЕРНЕМ ДЕНЬГИ ПРИ • ОТСУТСТВИИ РЕЗУЛЬТАТА
okbankrot.ru (4872)74-03-97
Тула, ул. Циолковского, д. 2Г, оф. 32
БЕСПЛАТНАЯ КОНСУЛЬТАЦИЯ ЗВОНИТЕ СЕЙЧАС!

на правах рекламы

ЮРИДИЧЕСКАЯ ФИРМА «ОСОБОЕ МНЕНИЕ»
► НЕДВИЖИМОСТЬ: сделки, оформление.
► НАСЛЕДСТВО.
► СНЯТИЕ с регистрационного учета не проживающих лиц.
► УЗАКОНИВАНИЕ перепланировки, самостроя.
► СЕМЕЙНЫЕ СПОРЫ.
► РЕГИСТРАЦИЯ изменения, ликвидация, реорганизация (ООО, АО, ИП, НО).
► СНИЖЕНИЕ кадастровой стоимости объектов недвижимости.
► ВОЗВРАТ неустойки по договору долевого участия в строительстве.
► И ДРУГИЕ УСЛУГИ.
► КОНСУЛЬТАЦИИ БЕСПЛАТНО.
ООО «ОСОБОЕ МНЕНИЕ»
Тула, ул. Пионерская, 65, оф.17.
☎ 8-950-910-17-22, 8-960-600-16-60.

на правах рекламы

ИП Канатчиков Д. В.
честная цена!
УютHome
скидки пенсионерам, новосёлам
потолок-тула.рф
НАТЯЖНЫЕ ПОТОЛКИ
БОЛЬШОЙ ВЫБОР СВЕТИЛЬНИКОВ
Установка люстр и карнизов - БЕСПЛАТНО!
БЕСПЛАТНЫЙ ЗАМЕР
работаем по Туле и области
☎ 58-72-51, 8-961-261-41-51, 58-72-61, 8-953-181-12-21
собственное производство
ПРИГЛАШАЕМ ДИЛЕРОВ К СОТРУДНИЧЕСТВУ

на правах рекламы

Нина Маркина и Галина Самородская: «Если нашей водичкой помыться, волосы больше не расчешешь. А что будет с почками, если её выпить?»

Жители деревни Нижние Присады:

У нас в кране вода из скотомогильника?

Оксана Грудинина.
Фото Дмитрия Дзюбина.

И это одна из немногих проблем деревни в Большой Туле. Жителям недоступны даже простейшие блага: свет на улице и водопроводная вода. И они не понимают, почему попали в такую немилость администрации.

Нижние Присады находятся на территории бывшего Ленинского района, а сейчас относятся к Центральному территориальному округу Тулы. Но благоустройство из областного центра до этой деревни не добралось. Когда огромные ямы на проселочной дороге заполняются дождевой водой, пройти по улице можно только в высоких резиновых сапогах. А учитывая, что уличного освещения в деревне нет вообще, передвигаться в темное время суток почти невозможно.

Виктор Любопытов

– Я каждый день встаю на работу в 4.30. Чтобы попасть на автобус, нужно пройти около километра до магазина, – говорит **Виктор Любопытов**. – Мы уже несколько лет просим у администрации дорогу, но бесполезно. А недавно нас лишили еще и освещения на улице. У нас меняли линию электропередачи и сняли все уличные фонари. Мы протестовали, но специалисты сказали, что не положено. Так с тех пор и живем в темноте. Установили бы фонари сами, но какой смысл, если при первой проверке их снова снимут?

Главная проблема в Нижних Присадах – ржавая вода.

– Водопровод провели около пяти лет назад, мы так радовались, обустроили ванны и туалеты. А в итоге воду дали такую, что пользоваться ею нельзя, – рассказывает Нина Маркина. – Воду не то что нельзя пить, ею не станешь мыться и чистить зубы. Если помыть ею голову, то волосы больше не расчешешь. Привозим воду из родников и магазинов, чтобы ополаскиваться после купания.

– Запах у воды ужасный, пахнет канализацией на весь дом, – говорит Галина Самородская. – Но главные метаморфозы происходят, если ее вскипятить. Как только вода нагревается, сразу становится оранжевой с толстым слоем рыжего осадка. А если неделю простоит в пятилитровой бутыли, то вообще чернеет. При этом власти нам говорят, что вода у нас питьевая. А как предлагаем им самим выпить пару стаканов этой водички, отказываются.

Причиной неприятного запаха воды жители видят в месте установки водонапорной башни.

Виктор Самородский

– Те, кто живет здесь много лет, знают, что там, где сейчас установлена водонапорная башня, около 20 лет назад был скотомогильник, – говорит **Виктор Самородский.** – Сюда в большие ямы свозили мертвую скотину, отходы жизнедеятельности животных. Насколько мы знаем, изначально и водонапорная башня была построена именно для скотных дворов. Так что качество нас удивлять не должно. Скорее, было бы удивительно, если бы вода для скотины спустя несколько лет стала питьевой. Учитывая всё это, мы просто боимся пить такую воду или готовить на ней. Что в ней содержится, не представляем и рисковать здоровьем семьи не хотим.

От некачественной воды в деревне страдают жители около двухсот домов. Сил бороться с проблемой самостоятельно у них не осталось, и они надеются привлечь внимание к проблеме с помощью СМИ.

«Слобода» направила запрос в администрацию Тулы с просьбой прокомментировать ситуацию. Оперативного ответа получить не удалось.

Если «питьевую» воду из Нижних Присад вскипятить, появляется ржавый осадок, а если оставить на неделю в бутыли – вода чернеет.

Был случай

В апреле 2016 года «Слобода» писала о ржавой воде, которая текла из кранов в пос. Приупский Киреевского района. Внешне вода ничем не отличалась от той, что течет в Нижних Присадах. Тогда согласно анализу Центра экспертизы, аттестации и сертификации ТулГУ в воде уровень жесткости был превышен в 1,57 раза, а содержание железа – в 18 раз.

Кто выиграл дачный конкурс?

«Слободское» жюри определило победителя конкурса «Самая красивая дача». Первое место мы отдали Татьяне Никулиной.

Об участке, на котором Татьяна и ее семья создали необыкновенную красоту, мы писали в «Слободе» от 21 августа.

– Я не ожидала, что стану победителем! – говорит Татьяна. – Есть идеальные сады, а мой – не идеальный, еще очень многое нужно сделать: высадить новые растения, оформить сухой ручей. Но спасибо за высокую оценку! Новый мангал мы поставили рядом с беседкой, где у нас проходят все летние праздники. Ваш подарок будем использовать на радость себе и гостям.

«Слобода» благодарит всех участников дачного конкурса, желает садоводам успешного закрытия сезона и богатых урожаев в следующем году! Ждем вас на конкурсе «Самая красивая дача» весной 2020-го!

Приз уже обновили: в первый же вечер победители пожарили на мангале шашлык. На фото: Татьяна, Маша, Игорь Никулины и мама Татьяны Валентина Анатольевна Леонова.

на правах рекламы

НАСТОЯЩИЕ УЗБЕКСКИЕ чугунные казаны из города Наманган

Сад-Тула

ТЕПЛИЦА
из оцинкованной трубы 20х20
3х4 м – 11 000 руб. (14 000 руб. с установкой)
3х6 м – 13 900 руб. (17 400 руб. с установкой)
из оцинкованной трубы 25х25
3х4 м – 11 600 руб. (14 600 руб. с установкой)
3х6 м – 15 000 руб. (18 500 руб. с установкой)

НА ВЕСЬ ПОЛИКАРБОНАТ ГАРАНТИЯ 10 ЛЕТ!

ТЕПЛИЦА «Кремлевская» ДВОЙНАЯ ДУГА!
из оцинкованной трубы 20х20
АКЦИЯ
3х4 м – 11 900 руб. (14 900 руб. с установкой)
3х6 м – 15 600 руб. (19 100 руб. с установкой)
из оцинк. трубы 25х25
3х4 м – 13 800 руб. (16 800 руб.с установкой)
3х6 м – 18 300 руб. (21 800 руб. с установкой)
Имеются размеры на любой вкус: 3х8, 3х10, 3х12 и т. д.

Казан 3,5 л – 1890 руб.
Казан 4,5 л – 1990 руб.
Казан 6 л – 2590 руб.
Казан 8 л – 2890 руб.
Казан 10 л – 3090 руб.
Казан 12 л – 3690 руб.
Казан 16 л – 4090 руб.
Казан 22 л – 4590 руб.
Казан 30 л – 6790 руб.

ГРЯДКА оцинкованная
1х2 м – 1300 руб.
1х3 м – 1600 руб.
1х4 м – 1900 руб.
1х5 м – 2200 руб.
1х6 м – 2500 руб.

ПЕЧИ от 1890 руб.

РАССРОЧКА ВОЗМОЖЕН ЗАКАЗ ПО ТЕЛЕФОНУ С ДОСТАВКОЙ!
(4872)71-66-74, 8 (910) 077-98-98, 8 (953) 957-8000
пр-т Ленина, 169 (ярмарка «Слобода»), павильон 96 www.sad71.ru
*Подробности по телефону +7 (953) 957-80-00. ИП Давыдов А.В. ОГРН 312715408300014

на правах рекламы

M-GROUP сад·дача
8(920)776-77-66 | 8(4872)79-29-71
г.Тула, Варваровский пр-д, 10 — самовывоз,
ул. Оборонная, 16, Щёкинское шоссе, 50
www.mg71.ru, www.m-villa.ru, info@mg71.ru

ШИРОКИЙ АССОРТИМЕНТ ОТ ПРОИЗВОДИТЕЛЯ

СЕЗОННАЯ РАСПРОДАЖА

Урна «Классика» 13 400 руб.
Качели «Трио» 13 400 руб.
Мангал «Классика» 8 300 руб.
Мангал «Карета» 14 000 руб.
Скамья «Бульвар» 3 200 руб.
Цветочница «Кабриолет» 2 400 руб.
Беседка «Стандарт» 12 000 руб.
Беседка «Уют» 17 800 руб.
Автонавес «Стандарт» 22 800 руб.

на правах рекламы

ИП Горячева Е.М.
ПОДОКОННИКИ И ОТЛИВЫ К ОКНАМ – БЕСПЛАТНО!
ПЛАСТИКОВЫЕ ОКНА
REHAU QUALITY ОКОННЫЙ ДИЗАЙН
Монтаж на 5+
СПЕЦПРЕДЛОЖЕНИЯ
ДАЧНИКАМ И ВЛАДЕЛЬЦАМ ЧАСТНЫХ ДОМОВ
БАЛКОН «ПОД КЛЮЧ» 38 000 руб.*
58-33-36, 8-953-419-33-33
ОСЕННИЕ СКИДКИ!
Тула, ул. Н. Руднева, 54, оф. 110
С 9.00 до 19.00, без выходных.
ЗАМЕР и ДОСТАВКА бесплатно
*Действительно на момент публикации

на правах рекламы

РОСОКНА
VEKA KBE brusbox REHAU TROCAL
ИП Савельев А. Н.
ПЛАСТИКОВЫЕ
● Окна, двери
● Балконы
● Алюминиевые конструкции
● Ремонт и регулировка изделий из ПВХ
БЕЗ% РАССРОЧКА
РАБОТАЕМ ПО ТУЛЕ И ОБЛАСТИ
8-905-114-87-97

на правах рекламы

StiM
ГРУППА КОМПАНИЙ «СТИМ»
ОКНА ДЕРЕВЯННЫЕ ПЛАСТИКОВЫЕ АЛЮМИНИЕВЫЕ
VEKA REHAU Melke
СКИДКИ ОТ 2-Х ОКОН !!!
ЭНЕРГОСБЕРЕЖЕНИЕ В ПОДАРОК !!!
1300 мм × 1300 мм — 8 890 рублей
2050 мм × 1300 мм — 12 670 рублей
1550 мм × 2100 мм — 13 240 рублей
Melke Smart 60
*ВКЛЮЧЕНО: 4-Х КАМЕРНЫЙ ПРОФИЛЬ, 3 СТЕКЛА (4-10-4-10-4), УСТАНОВКА.
РАССРОЧКА КРЕДИТ
ОТДЕЛКА БАЛКОНОВ ЛЮБОЙ СЛОЖНОСТИ
ЖАЛЮЗИ
УЛ. ФРУНЗЕ, 4, WWW.STIM-OKNA.RU
Т.: 55-84-61, 31-66-55, 8-920-761-0888

на правах рекламы

БАЛКОННЫХ ДЕЛ МАСТЕР
мастербалконов.рус
СОБСТВЕННОЕ ПРОИЗВОДСТВО
Алюминиевые, ПВХ
ОКНА • ЛОДЖИИ • БАЛКОНЫ
▸ Внутренняя и наружная отделка
▸ Крыши ▸ Встроенные шкафы
▸ Ремонт ограждений
▸ Укрепление плит
▸ Жалюзи и рольставни
РАССРОЧКА БЕЗ %
Строительство дачных домов
ИП Михеев С.А.
Тула, Веневское шоссе, 9
70-41-01, 791-191

на правах рекламы

АЛЮМИНИЕВЫЕ ЛОДЖИИ И БАЛКОНЫ
ПЛАСТИКОВЫЕ ОКНА
VEKA
ОКНА ЗАВОДСКОЙ СБОРКИ
НАСТОЯЩЕЕ НЕМЕЦКОЕ КАЧЕСТВО
ДОСТАВКА БЕСПЛАТНО!
К каждому окну в подарок:
•москитная сетка
•подоконник
•отлив
Низкие цены
без выходных
2-й Южный проезд, д. 11, оф. 3,
35-08-96,71-69-40, 8-920-769-01-01

на правах рекламы

МЕБЕЛЬ ДЛЯ ВСЕХ!
BRW www.brw.ru
Тула, ул. 9 Мая, 3, 2 эт.
35-02-87, 8-930-073-30-00.
Vk.com/moyamebel71
www.facebook/com/moyamebel71
ШКАФЫ-КУПЕ ПО ВАШИМ РАЗМЕРАМ ПРИХОЖИЕ СТЕНКИ ДЕТСКИЕ КОМОДЫ
Можно ли купить кухню по индивидуальному размеру и сэкономить? Можно! Салон BRW «Мебель для всех» поможет вам в этом. Дизайнер салона сделает бесплатный проект вашей будущей кухни и подскажет, как сделать её доступной.
Мы предлагаем кухни от эконом-класса до элитных, любых размеров, с любыми фасадами: ✓ ПВХ-матовые ✓ древесные ✓ глянцевые ✓ с фотопечатью 4 пластик-кромка ПВХ ✓ ABS ✓ 3D ✓ эмаль — матовая, глянцевая, хамелеон ✓ алюм. профиль ✓ массив берёзы ✓ дуб с патиной и без ✓ фасады из шпонированного МДФ ✓комбини-рованные МДФ-фасады в обвязке дуба, ясеня, ольхи. НОВИНКА — шпон + эмаль + акрил. Предложим любую мебель для вашего дома: кухни, шкафы-купе, прихожие, гостиные, детские, спальни, мягкую мебель и многое другое. Гардеробные по вашим размерам. Доставка по Туле и области. Сборка и установка.
BRW АКЦИЯ диваны, прихожие, гостиные, спальни до -30%
детские и кухни до -25% матрацы, столы и стулья до -25%
ДОСТАВКА по ТУЛЕ и ОБЛАСТИ, СБОРКА и УСТАНОВКА, РАССРОЧКА, СКИДКИ, КРЕДИТ
Акция действует на момент публикации. Подробности на местах продаж. Количество товаров ограниченно. ИП Васюкова Е. Н. Кредит предоставляется ООО «Русфинанс банк»

на правах рекламы

МЕБЕЛЬНАЯ СТУДИЯ «БИС»!
Мебель – одно из главных действующих лиц вашего дома, поэтому к её выбору стоит подойти со всей ответственностью. Разумеется, оценивать свой выбор можно и нужно сразу по нескольким критериям. Это идеальное сочетание цены, качества и внешнего вида. В мебельном салоне «БИС» вас ждёт огромный ассортимент мебели: среди всего разнообразия вы обязательно подберёте то, в чём нуждается именно ваш интерьер. Приятно, что это сопровождается низкими ценами на продукцию. И конечно, вы можете быть уверены в отменном качестве!
Адреса:
ул. Кирова, 25, 40-91-29,
ул. Демонстрации, 27, 211-088,
пр. Ленина, 112, 705-145,
ул. Макаренко, 2 24-62-24,
ТЦ «Таурус», корп. 2
8-910-942-77-98,
Косая Гора, ул. Октябрьская, 16
8-910-942-77-53,
ТЦ «Мебели Парк»,
Тула, Осиновая Гора, 3,
8-920-788-72-31.
bis-mebel.ru
УСПЕЙТЕ КУПИТЬ!
Кухня «Прато»
55 000 руб.
При заказе мойка в подарок.
Комплектуется по элементам.
Указана цена выставочного образца.
Диван «Орландо»
от 21 700 руб.
ИП Васильева.
БИС СЕТЬ МЕБЕЛЬНЫХ САЛОНОВ
МЕБЕЛЬНАЯ СТУДИЯ

Читайте online версию газеты на
MYSLO.RU/PRESSA

Старт в IT-будущее

Прогресс идет вперед. И цифровые технологии окружают нас здесь и сейчас. Чтобы свободно чувствовать себя в digital-пространстве, современным детям необходимы новые знания и навыки, которые они могут применять уже сегодня.

Директор Компьютерной Академии РУБИКОН **Светлана Савина** тесно знакома с IT-образованием. Несколько лет назад она прошла обучение на компьютерных курсах и поняла, что система обучения в сфере информационных технологий несовершенна. Светлана решила изменить ситуацию и совершила настоящий прорыв!

Светлана Савина

Сегодня РУБИКОН – востребованная и перспективная компьютерная академия. Здесь взрослые и дети получают комплексное IT-образование, осваивая самые передовые технологии: программирование, создание сайтов, разработка компьютерных игр, роботоинженерия, 2D- и 3D-графика, фото- и видеомонтаж, анимация, школа блогера.

Перейти Рубикон

«Рубикон – это река, которую перешел Юлий Цезарь, чтобы выиграть битву за Рим. Фраза «перейти Рубикон» стала крылатой и означает сделать решительный, бесповоротный шаг, преодолеть «точку невозврата», — рассказывает Светлана. – В Академии РУБИКОН мы даем импульс к началу новой жизни. Взрослые студенты получают востребованные профессии в сфере IT и становятся высококонкурентными специалистами, а дети 7-16 лет поэтапно овладевают актуальными знаниями и навыками, которые собирают воедино, как кубик Рубика. Они станут надежным подспорьем для обучения в школе и для успешного будущего. И действительно, главное отличие Академии РУБИКОН – возможность сделать осознанный выбор».

Делай выбор!

«Обычно в компьютерных школах детям предлагают изучать все направления, без учета индивидуальных особенностей ребенка. Мы пошли по другому пути – разработали уникальную блочно-модульную систему обучения, в которой главным критерием выбора программы являются особенности и склонности каждого студента. Наша образовательная система учитывает требования компаний-работодателей на рынке труда и одобрена министерством образования Тульской области».

В Академии РУБИКОН студенты изучают все направления логично и последовательно. Только такой подход обеспечивает успешное профессиональное будущее.

РУБИКОН – мультивендорная академия

«После обучения мы выдаем официальные международные сертификаты от мировых IT-гигантов Microsoft и Adobe. Мы помогаем студентам с трудоустройством, так как сотрудничаем с российскими и международными компаниями. В среднем 3 из 10 учеников получают работу в престижных организациях. Это отличный показатель».

Знания, полученные в Академии РУБИКОН, станут отличным подспорьем для успешного будущего вашего ребенка.

80% IT-практики!

Одна из ключевых особенностей обучения в Академии РУБИКОН – все знания студенты закрепляют на практике, разрабатывают проекты, которые в будущем могут стать частью профессионального портфолио.

Студенты Компьютерной Академии РУБИКОН постоянно принимают участие в конкурсах, олимпиадах и хакатонах. У нас за плечами – успешные выступления на TulaHack 2018, TulaHack 2019, победа в конкурсе Tula Web Hack, участие в международной сертификационной олимпиаде «Траектория будущего», чемпионате мира по робототехнике IRS Inetrnational, региональных и областных конкурсах по программированию, дизайну, роботоинженерии.

В прошлом году наши учащиеся школьного возраста впервые соревновались в хакатоне наравне со студентами колледжей и вузов. Команды в течение 72 часов в режиме нон-стоп разрабатывали различные программные продукты. Среди 13 команд, состоящих из опытных разработчиков, наши ученики 14-16 лет завоевали 2-е место, а ребята 12-13 лет заняли 4-е место. Достойный результат!

Еще один повод для гордости – олимпиада «Траектория будущего». Это всероссийское сертификационное соревнование среди школьников и студентов по различным IT-компетенциям. На финальный этап, который проходил в Москве, из Академии РУБИКОН приехали 14 человек. Наши студенты заняли весь пьедестал – 1-е, 2-е и 3-е место – в номинации Adobe Illustrator, 3 место в номинациях Adobe Photoshop и «Робототехника». По итогам данного конкурса наших ребят пригласили на чемпионат мира по робототехнике.

В сентябре — в Новомосковске!

В сентябре Компьютерная Академия РУБИКОН расширяет географию и открывает филиал в Новомосковске. Теперь азы программирования, 3D-моделирования, разработки игр и графического дизайна станут еще доступнее. И, кто знает, может именно ваш ребенок станет новым Биллом Гейтсом или Стивом Джобсом.

Компьютерная Академия РУБИКОН:

- Компьютерная графика и web-дизайн,
- Разработка компьютерных игр,
- Создание сайтов,
- Программирование,
- Робототехника,
- Английский язык,
- Тренинги Soft Skills.

RUBICONE
КОМПЬЮТЕРНАЯ АКАДЕМИЯ
**Тула, ул. Епифанская, 54,
тел. 8 (4872) 71-11-17.
Новомосковск, ул. Березовая, 21,
тел. 8-905-622-58-82.**
На правах рекламы

Евгений Авилов отработал в Туле более 18 лет.

Евгений Авилов уходит с поста главы администрации Тулы

Об этом Евгений Васильевич написал на своей странице ВКонтакте.

– Уважаемые земляки! 8 сентября, в единый день голосования, прошли выборы Тульской городской Думы нового созыва. В ближайшее время в руководстве города произойдут кадровые перемены. Будет новый председатель Тульской городской Думы и новый глава городской администрации. Я написал заявление о сложении полномочий главы администрации города Тулы и об отказе от мандата депутата Тульской городской Думы. Более 18 лет я отработал в городе – и депутатом, и главой города, и главой администрации. Теперь планирую попробовать себя в новом качестве. Использовать свои знания и опыт для развития экономики и предпринимательства нашего города. Туле необходимы новые идеи и решения. Уверен, что команда с этим справится. И мы вместе будем работать на благо родного города, делать жизнь в нем лучше и комфортнее! Благодарю жителей за поддержку, а коллег – за совместную работу, – написал Евгений Авилов на своей странице ВКонтакте. Напомним, что ранее исполняющим обязанности главы администрации Тулы был назначен Дмитрий Миляев, ранее министр сельского хозяйства региона. Кроме того, мэр Тулы Юрий Цкипури также заявил о досрочном прекращении полномочий как главы города и депутат городской Думы.

Дарья Белова и ее кот Перец. Фото из архива «Слободы».

Куда звонить, если батареи холодные?

В Туле начался отопительный сезон. Теплоснабжение уже запустили в школах, садах и учреждениях здравоохранения. Всем потребителям тепло должно быть доступно к среде, 25 сентября.

В Туле работают телефоны горячих линий администрации города Тулы, управляющих компаний и ресурсоснабжающих организаций по вопросам начала и прохождения отопительного сезона. И. о. главы администрации Тулы Дмитрий Миляев подчеркнул, что работа горячих линий должна быть организована так, чтобы жители могли своевременно получать исчерпывающую информацию о тепле в их домах.

На территории Тулы расположено 177 котельных. Протяженность тепловых сетей составляет 533,5 км. Из 3642 многоквартирных домов 3056 – с центральным отоплением, находящихся в управлении 100 управляющих компаний. По всем вопросам, связанным с отопительным сезоном, туляки могут обращаться по телефонам горячих линий. Горячие линии работают с 8.00 до 20.00:

- Центральный территориальный округ **8 (4872) 31-11-90,**
- Пролетарский территориальный округ **8 (4872) 41-06-49,**
- Привокзальный территориальный округ **8 (4872) 24-71-74,**
- Зареченский территориальный округ **8 (4872) 47-16-68,**
- Советский территориальный округ **8-920-759-19-80,**
- Управление по городскому хозяйству **8-919-077-91-48.**

Хорошая новость

Туляки смогут отправить письмо Черчесову и Дзюбе

«Почта России» и Российский футбольный союз (РФС) заключили соглашение о сотрудничестве.

Стороны планируют реализовать совместные мероприятия по популяризации российского футбола, поддержке детско-юношеского спорта и здорового образа жизни. Соглашение действует до 31 декабря 2020 года с возможностью его пролонгации на последующие два календарных года. Уже в ближайшее время РФС и «Почта России» запустят по стране два масштабных проекта. В почтовых отделениях появится официальный ящик национальной сборной, который даст посетителям возможность отправить письма главному тренеру Станиславу Черчесову и всем футболистам. Письма будут регистрироваться, а наиболее удачливые болельщики получат шанс попасть на тренировки, матчи сборной или же смогут встретиться со своими кумирами.

Вторым проектом станет социальная инициатива «Мяч на Почте», благодаря которому жители отдаленных малых городов и сел получат возможность бесплатно на время взять мяч в отделении «Почты России» для игры в футбол.

Тулячка Галина Успенская:

Любить детей и дарить им добро – главное для воспитателя

Лариса Тимофеева.
Фото Алексея Пирязева.

27 сентября в России отмечается День воспитателя. Накануне профессионального праздника «Слобода» заглянула в детский сад №55 от КБП на улице Циолковского, где уже 35 лет работает воспитателем очень душевный и светлый человек, Воспитатель с большой буквы и просто очень обаятельная женщина Галина Успенская.

Галина Викторовна Успенская с воспитанниками подготовительной группы детского сада №55 от КБП Русланом Мехдиевым, Аней Зарицкой, Таисией Соболевой, Артемием Луганским и Лизой Мещеряковой.

Галина Викторовна всегда в окружении детей – спокойная, рассудительная, чуткая, готовая ответить на любой вопрос, дать совет или просто поддержать добрым словом. В детском садике сейчас 130 малышей, шесть групп, у Галины Викторовны – подготовительная группа.

– То, что я буду воспитателем, я решила уже в 15 лет, когда после школы поступила в педагогическое училище, – рассказывает Галина Успенская. – А в 18 лет уже пришла работать в детский сад воспитателем, этому делу я посвятила всю свою жизнь. Причина одна – я просто очень люблю детей.

В детский сад сама Галина Викторовна никогда не ходила. Она родилась и выросла в деревне Кривцово Ленинского района и садика там просто не было. И тогда Галина решила узнать, что такое детский сад, но уже с другой стороны – со стороны педагога.

– Когда я в 1983 году в первый раз пришла на практику в садик, было очень волнительно, – улыбается Галина Викторовна. – Но волнение быстро ушло – практику у меня вели очень хорошие воспитатели, они дали мне многое. Убеждена, что самое главное для воспитателя – доброта, забота, внимание. И с детьми, и с родителями работать становится сложнее и интереснее – другое поколение, интернет, современные технологии... Но всё равно дети во все времена замечательные. Сделаешь им замечание, а они тут же подбегут к тебе, обнимут, посмотрят в глаза, – ну как на них можно сердиться?

В детском саду жизнь кипит! Каждый день по плану: ознакомление с окружающим миром, математика, рисование, аппликация, конструирование, развитие речи, физкультурные и музыкальные занятия. В детском саду регулярно проходят утренники. Ребята и воспитатели готовятся к различным праздникам. Сейчас – к осеннему празднику, затем будет Новый год, 23 Февраля, Масленица, 8 Марта...

– Дети очень любят выступать, особенно петь и танцевать, – говорит Галина Викторовна. – 8 Марта мы поставили представление «Стиляги», дети выступали под старые песни «Последняя электричка», «Ландыши» – было необыкновенно! С каким восторгом на них смотрели бабушки и дедушки! Замечательно прошел у нас и День Победы. Малыши в военной форме танцевали под «Катюшу», это было трогательно до слез.

За всю педагогическую практику у Галины Успенской было семь выпусков – это около 160 выпускников. Ребятам из её первого выпуска уже по 38 лет! Некоторые уже привели в родной сад своих детей.

Детский сад №55 – один из трех детских садов АО «КБП», которые посещают только дети сотрудников предприятия.

– КБП нам очень помогает, – говорит Галина Успенская. – Полностью обеспечивает сад канцтоварами, у нас всегда есть всё для детского творчества. Много игрушек, книг, учебной литературы, в спортзале – мячи, кегли, бадминтон, обручи, гимнастические палки и многое другое. В саду красивая новенькая мебель, регулярно проводится косметический ремонт. На территории – новые веранды, физкультурная площадка, ворота для футбола, корзина для баскетбола.

Лев Толстой писал: «Если педагог соединяет в себе любовь к делу и к ученикам, он – совершенный педагог».

Хотелось бы, чтобы в эту профессию приходило как можно больше молодежи. Дети очень любят молодых воспитателей – веселых, энергичных, добрых, задорных.

Ну а наш праздник мы отметим с детьми. А после работы посидим с коллегами за чашечкой чая, обсудим, что еще интересного мы можем придумать для наших детей. Ведь они – наша главная радость!

Победителям кубка губернатора по стендовой стрельбе вручили тульское оружие

Кристина Вернигорина.
Фото Александра Каналина.

Ружья были изготовлены в Центральном конструкторском исследовательском бюро спортивно-охотничьего оружия (ЦКИБ СОО), филиале АО «КБП».

Спортивные ружья – главные призы турнира.

В выходные, 21 и 22 сентября, в Тульской области в парк-отеле «Цитадель» состоялись соревнования по стендовой стрельбе на кубок губернатора Алексея Дюмина. В турнире приняли участие более 120 спортсменов из 28 регионов России. Участники выступали в личном зачете.

Тульскую область на соревнованиях представили более 20 участников. Среди них – капитан команды ЦКИБа Дмитрий Ильенко.

– Наша команда «Цитадель» представляет филиал АО «КБП – ЦКИБ СОО», она существует уже три года. В прошлом году мы выиграли чемпионат России в личном и командном первенстве. Стреляем только из оружия, изготовленного в ЦКИБ СОО. Считаем, что тульское оружие – одно из лучших в мире.

За победу в турнире лучшим стрелкам вручили спортивные ружья, изготовленные в ЦКИБ СОО. Об особенностях этого оружия рассказал **Игорь Скворцов**, начальник отдела маркетинга ЦКИБ СОО:

Игорь Скворцов

– За первое место в группе «А» мы вручили охотничье ружье МЦ 106. Коробка, стволы исполнены из высоколегированной стали. Приклад сделан из высококачественной ореховой древесины. Чтобы достичь такого блеска, нужно пропитывать и полировать его порядка 3-4 месяцев.

Сборка оружия – ручная. Вручную сделана и гравировка. Этот процесс довольно трудоемкий и сложный. На сборку одного ружья уходит примерно год. В среднем владелец этого оружия сможет сделать 600-700 тысяч выстрелов без ремонта.

Константин Данилов, руководитель представительства «Ростех» в Тульской области:

Константин Данилов

– Оружие МЦ всегда славилось. Стоит задача – воскресить былые заслуги нашего оружия, поэтому формируется новый план по развитию стрелковой отрасли в Туле.

Константин Данилов выразил уверенность, что в дальнейшем эти соревнования будут только развиваться и тульская земля сможет принимать и иностранных гостей.

Каталог организаций Тулы
MYSLO.RU/ORGANIZATIONS

Скачки, шляпки, «Калинка»: в Туле прошел кубок по конкуру

Екатерина Белова.
Фото Алексея Пирязева.

В Груманте состоялся 10-й юбилейный турнир на кубок губернатора Тульской области по конкуру. В нем приняли участие десятки спортсменов из разных уголков России и из-за рубежа.

На этот раз на турнир приехали всадники из России, Узбекистана, Белоруссии, именитые спортсмены, в том числе мастера спорта, мастера спорта международного класса. По традиции участников и гостей поприветствовал глава региона **Алексей Дюмин:**

Алексей Дюмин

– Сегодняшние состязания – это официальный этап чемпионата России по преодолению препятствий. В нём участвуют сильнейшие профессиональные наездники. Мы рады, что соревнования такого уровня уже не первый год проводятся в нашем регионе.

Перед началом турнира зрителей попросили не аплодировать во время заездов, чтобы не пугать лошадей. Но когда на поле выехал участник кубка Владимир Белецкий на лошади Час Пик, вдруг заиграла «Калинка-малинка», а сам всадник жестами попросил публику об аплодисментах. И под музыку, с улыбкой прошел все препятствия.

– Конечно, это серьезные соревнования, но ведь люди пришли отдохнуть, увидеть шоу, – говорит Владимир. – Во всем мире, где бы я ни выступал, под эту музыку начинают аплодировать, поднимается настроение. Мои лошади к музыке уже привыкшие и не пугаются.

Шляпки – красивая примета конных соревнований по всему миру, и гости турниров в Груманте всегда поддерживают эту традицию. На этот раз цветами дресс-кода стали синий и красный, и они прослеживались в образах многих зрителей.

Кубок по конкуру не ограничился спортивными соревнованиями: на празднике прошел модный показ, тест-драйв автомобилей, конкурс шляпок, мастер-классы по изготовлению букетов и открыток на французском языке. Дети раскрашивали самоварчики по-филимоновски, делали лошадок из лыка, готовили шоколадные конфеты и создавали парфюмы с нотами золотой осени.

Меньше чем за 1,5 минуты всаднику на лошади нужно было совершить 14 прыжков через препятствия высотой до 140 см.

Павел и Марина:

«Бываем на кубке каждый год, смотрим соревнования, хотя не сильно в них разбираемся. Ездим больше из-за обстановки – посмотреть на красивых людей, грациозных лошадей, окунуться в атмосферу светского события.

Ольга и Анастасия:

«Стараемся приезжать на кубок по конкуру каждый год, это всегда очень яркое событие. Мы в восторге от того, что на один день это место как будто переносится в прошлое: красивые элегантные люди, интересные шляпы – это так аристократично! Мы модельеры, поэтому свои шляпки делаем сами – каждый год разные.

Обладательницы самых интересных головных уборов смогли поучаствовать в конкурсе шляпок.

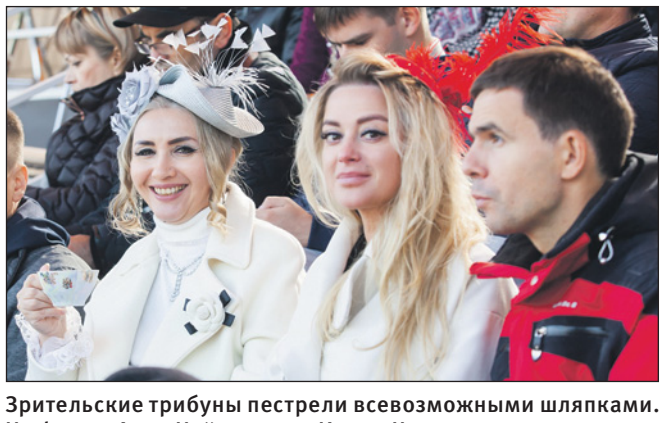
Зрительские трибуны пестрели всевозможными шляпками. На фото – Анна Найденова и Ирина Чванова.

Мастер спорта международного класса Владимир Белецкий провел свой заезд под музыку и аплодисменты.

Татьяна и Михаил:

«Мы на этом мероприятии впервые. Решили, что больше нельзя пропускать такое интересное событие, и даже шляпку специально под дресс-код купили. Нам очень понравилось, жалеем, что не были здесь раньше!

Александр, Юлия, Евгений, Маритэ:

«Мы из Москвы, на этих соревнованиях впервые. Приятели были здесь в прошлом году и сказали, что нам обязательно стоит съездить. Не пожалели, что приехали, тут очень крутая атмосфера, захватывающие соревнования, красивые лошади, интересная программа. Все четверо решили, что будем в шляпах: раз полагается по дресс-коду, значит, надо соответствовать!

Татьяна и Юлия:

«Мы приехали из Питера. Наша мама – шляпный мастер, участвует в модном показе. Мы тут не скучаем: даже если не любишь конный спорт, можно интересно провести время.

Сюрпризом для зрителей стало выступление Президентского полка Службы коменданта Московского Кремля.

«Арсенал»: смена декораций

Сергей Гусев.
Фото Алексея Пирязева.

Игра с «Уралом» получилась веселой, не давала скучать и мерзнуть. И в целом итог ее справедлив – тульская команда была лучше до перерыва, но для победы этого оказалось мало.

Лучшим игроком матча признан новый игрок «Арсенала» Роберт Бауэр.

Матч получился богатым на события. А «Урал» в очередной раз показал, что умеет за 15 минут перерыва переворачивать игру с точностью до наоборот. Это удалось ему в Москве со «Спартаком», похожий сценарий едва не случился и в игре с «Арсеналом», когда стартовые минуты второго тайма могли решить всё. А началось всё с невероятного удара Августиняка, который удачно подставил ногу после навеса с углового.

«К сожалению, первые минуты таймов – наша слабость, – констатировал после матча Игорь Черевченко. – Обороне при стандартах не научишь, там нужно только внимание, хитрость. Игрок соперника забил нам ногой. Ладно бы, как Дзюба в Питере продавил, но ногой... Это у меня в голове не укладывается».

А ведь еще до перерыва все казалось не таким страшным. «Урал» даже не создал ни одного опасного момента у ворот хозяев. Туляки, правда, тоже больше нагнетали обстановку, но при этом несколько хороших моментов для взятия ворот имели. Горбатенко вообще бил из убойной позиции в штрафной, но под мяч, как на амбразуру, успел упасть кто-то из защитников уральской команды.

Всё решила дальнобойная артиллерия. Примеривались многие. Горбатенко уже в дебюте отметился хорошим дальним ударом, но Годзюр сумел дотянуться и перевел мяч на угловой. Хорошо бил из-за линии штрафной Ломовицкий – вновь выручил Годзюр. А потом жахнул издали Роберт Бауэр и во всех смыслах стал героем матча. Забил свой первый гол за Тулу, который к тому же оказался и первым немецким голом за «Арсенал». Бауэр был признан лучшим игроком матча, да еще и за четыре матча сыграл уже на третьей позиции. Словно предчувствуя это событие, он еще до игры в одном из интервью сказал, что для него главное не то, в каком месте поля ему дадут задание играть, а просто выходить и иметь игровую практику.

«Арсенал» не выиграл, но при этом все равно, по дополнительным показателям, вместе с «Уралом» обошел в турнирной таблице московский «Спартак», денежного мешка которого хватит на десяток таких команд, как «Урал» и «Арсенал», вместе взятые. Так что локальным успехом первой трети чемпионата это тоже можно считать. Не мешки с деньгами, к счастью, играют в футбол.

При этом тульская команда справилась со всеми проблемами летнего периода – уходом лидеров, нелепой осечкой в долгожданных еврокубках – и продолжает оставаться на плаву. Ну а поход в Европу вполне можно повторить, удачно выступив в Кубке России. В среду «Арсенал» сделает первый для этого шаг – в Воронеже побьется с местным «Факелом». С недавних пор для тульских болельщиков эти матчи носят принципиальный характер. Будем надеяться, что футболисты выйдут на поле с таким же настроем.

Игорь Черевченко, главный тренер «Арсенала»:

Такие игры, как сегодня, нельзя отпускать. По первому тайму вопросов вообще не было – и по движению, и по реализации. Но полтора удара в сторону наших ворот, и гол.

Турнирная таблица
(РФПЛ, 24 сентября 2019 г.)

ЧЕМПИОНАТ РОССИИ ПО ФУТБОЛУ. ПРЕМЬЕР-ЛИГА

Команда	И	В	Н	П	М	О
1. Зенит (С.-Петербург)	10	7	2	1	18-4	23
2. ЦСКА (Москва)	10	7	1	2	15-8	22
3. Ростов (Ростов-на-Дону)	10	6	2	2	17-14	20
4. Краснодар (Краснодар)	10	6	2	2	21-12	20
5. Локомотив (Москва)	10	6	2	2	17-10	20
6. Урал (Екатеринбург)	10	4	2	4	17-20	14
7. Арсенал (Тула)	10	4	2	4	13-14	14
8. Уфа (Уфа)	10	4	2	4	11-10	14
9. Спартак (Москва)	10	4	2	4	11-11	14
10. Рубин (Казань)	10	3	1	6	6-15	10
11. Динамо (Москва)	10	2	4	4	8-9	10
12. Сочи (Сочи)	10	2	3	5	8-13	9
13. Ахмат (Грозный)	10	2	3	5	7-15	9
14. Оренбург (Оренбург)	10	2	2	6	13-18	8
15. Тамбов (Тамбов)	10	2	2	6	9-15	8
16. Крылья Советов (Самара)	10	2	2	6	13-16	8

«Арсенал» – «Урал» – 1:1 (1:0)

22 сентября. Тула. Центральный стадион.

Голы: Бауэр (25) – 1:0, Августиняк (48) – 1:1.
Нереализованный пенальти: Эль-Кабир (76, мимо).
«Арсенал»: Левашов, Комбаров, Григалава, Беляев, Бауэр, Костадинов, Ткачёв, Горбатенко, Э. Кангва (К. Кангва, 89), Ломовицкий (Лесовой, 72), Луценко (Тудорие, 57).
Предупреждены: Горбатенко – Ильин.
Судья – Виталий Мешков (Дмитров).

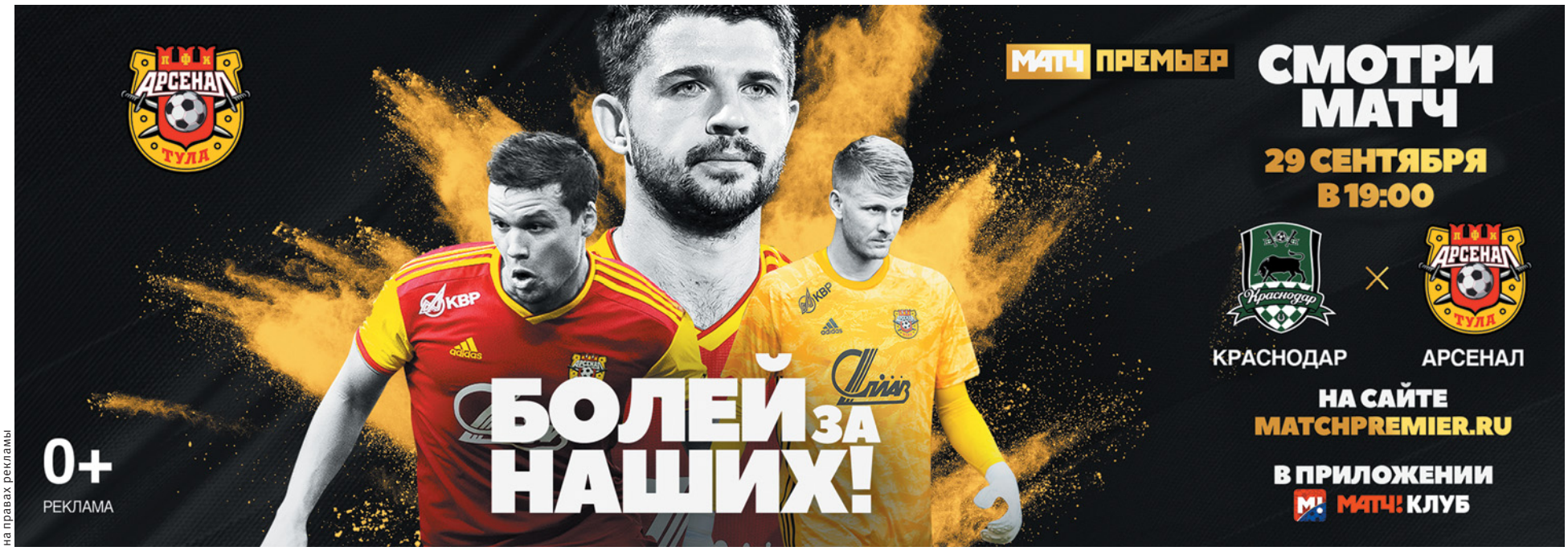

на правах рекламы

ПОНЕДЕЛЬНИК | 30 сентября

Первый

05.00 «Доброе утро» (16+)
09.00 Новости (16+)
09.25 «Доброе утро» (16+)
09.55 «Модный приговор» (16+)
10.55 «Жить здорово!» (16+)
12.00 Новости (16+)
12.15 «Время покажет» (16+)
15.00 Новости (16+)
15.15 «Давай поженимся!» (16+)
16.00 «Мужское/Женское» (16+)
17.00 «Время покажет» (16+)
18.00 Вечерние новости (16+)
18.35 «На самом деле» (16+)
19.45 «Пусть говорят» (16+)
21.00 «Время» (16+)
21.30 **«Знахарь».** Т/с (16+)
23.30 «Вечерний Ургант» (16+)
00.05 «Время покажет» (16+)
03.00 Новости (16+)
03.05 «Время покажет» (16+)
03.40 «На самом деле» (16+)

Россия

05.00 «Утро России» (16+)
09.00 «Вести» (16+)
09.25 «Утро России» (16+)
09.55 «О самом главном» (12+)
11.00 «Вести» (16+)
11.25 «Вести». Местное время (16+)
11.45 «Судьба человека с Борисом Корчевниковым» (12+)
12.50 «60 минут» (12+)
14.00 «Вести» (16+)
14.25 «Вести». Местное время (16+)
14.45 «Кто против?» (12+)
17.00 «Вести». Местное время (16+)
17.25 «Андрей Малахов. Прямой эфир» (16+)
18.50 «60 минут» (12+)
20.00 «Вести» (16+)
20.45 «Вести». Местное время (16+)
21.00 **«Сильная слабая женщина».** Т/с (12+)
23.15 «Вечер с Владимиром Соловьевым» (12+)
02.00 **«Екатерина».** Т/с (12+)
03.40 **«Семейный детектив».** Т/с (12+)

НТВ

06.00 «Утро. Самое лучшее» (16+)
08.05 «Мальцева» (12+)
09.00 **«Мухтар. Новый след».** Т/с (16+)
10.00 «Сегодня» (16+)
10.20 **«Лесник. Своя земля».** Т/с (16+)
13.00 «Сегодня» (16+)
13.25 «Чрезвычайное происшествие. Обзор» (16+)
14.00 «Место встречи» (16+)
16.00 «Сегодня» (16+)
16.30 «Ты не поверишь!» (16+)
17.00 «ДНК» (16+)
18.00 «Своя правда» с Р. Бабаяном (16+)
19.00 «Сегодня» (16+)
19.40 **«Тень за спиной».** Т/с (16+)
22.55 «Основано на реальных событиях» (16+)
23.45 «Сегодня» (16+)
23.50 «Сегодня. Спорт» (16+)
23.55 «Поздняков» (16+)
00.10 «Место встречи» (16+)
02.10 **«ППС».** Т/с (16+)
05.05 **«ППС».** Т/с (16+)

СТС Тула

06.00 «Ералаш» (0+)
06.25 **«Драконы. Гонки по краю».** М/с (0+)
07.10 **«Приключения Вуди и его друзей».** М/с (0+)
08.00 **«Сонная лощина».** Х/ф (США, Германия) (12+)
10.05 **«Пираты Карибского моря. На странных берегах».** Х/ф (12+)
12.45 **«Пираты Карибского моря. Мертвецы не рассказывают сказки».** Х/ф (16+)
15.20 **«Воронины».** Т/с (16+)
20.00 **«Сокровище нации».** Х/ф (США) (12+)
22.35 **«Сокровище нации. Книга тайн».** Х/ф (США) (12+)
01.00 «Кино в деталях с Федором Бондарчуком» (18+)
02.00 **«Черная вода».** Х/ф (16+)
03.50 **«Молодежка».** Т/с (16+)
05.20 «Ералаш» (0+)

ТНТ Тула

07.00 «ТНТ. Gold» (16+)
07.30 «Тульская служба новостей» (16+)
08.00, 08.30 Музыка (16+)
09.00 «Дом 2. Lite» (16+)
10.15 «Дом 2. Остров любви» (16+)
11.30 «Бородина против Бузовой» (16+)
12.30 «Спаси свою любовь» (16+)
13.30 «Танцы» (16+)
15.35, 16.00, 16.30 **«Универ».** Т/с (16+)
17.00, 17.30, 18.00, 18.30 **«Интерны».** Т/с (16+)
19.00 **«Полицейский с Рублевки».** Т/с (16+)
20.00, 20.30, 21.00 **«Тріада».** Т/с (16+)
21.30 «Где логика?» (16+)
22.30 «Однажды в России» (16+)
23.00 «Дом 2. Город любви» (16+)
00.05 «Дом 2. После заката» (16+)
01.05, 02.05 «Stand Up» (16+)
03.00, 03.55, 04.45 «Открытый микрофон» (16+)
05.35, 06.05, 06.30 «ТНТ Best» (16+)

ТУЛЬСКИЙ

06.00, 12.40, 18.45, 23.45, 01.20 «Тула. Live» (0+)
07.00 Утро в городе (12+)
09.00, 22.00, 23.20, 01.00 «Только новости» (12+)
09.10 «Изнутри» (6+)
09.40, 18.00, 22.50, 05.35 «Особое мнение» (12+)
10.10, 13.40 Мультмир (6+)
11.00, 14.05 **«Академия».** Т/с (12+)
12.00, 13.00, 14.00, 15.00, 16.00, 17.00, 18.30, 19.30 «Только новости» (0+)
12.10 «На дачу» (12+)
13.05 «Культура» (12+)
15.15 Мультмир (6+)
16.05, 17.05 **«Пятая стража».** Т/с (16+)
19.00 «Одна история» (12+)
20.00 «Лица. ТОЗ» (12+)
21.00 **«Принц Сибири».** Т/с (12+)
22.20 «Книга жалоб» (12+)

ТВ Центр

06.00 «Настроение» (16+)
08.05 «Ералаш» (16+)
08.15 **«Одиноким предоставляется общежитие».** Х/ф (16+)
10.00 **«Фрунзик Мкртчян. Трагедия смешного человека».** Д/ф (16+)
10.55 «Городское собрание» (12+)
11.30, 14.30, 17.50, 22.00 «События» (16+)
11.50, 00.35 «Петровка, 38» (16+)
12.00, 01.45 **«Коломбо».** Т/с (16+)
13.35 «Мой герой. Юрий Шлыков» (12+)
14.50 «Город новостей» (16+)
15.05 **«Пуаро Агаты Кристи».** Т/с (16+)
17.00 «Естественный отбор» (16+)
18.20 **«Чисто московские убийства».** Т/с (16+)
22.30 «Великая депрессия 2.0» (16+)
23.05, 04.35 «Знак качества» (16+)
00.00 «События» (16+)
00.55 «Прощание. Александр Белявский» (16+)
03.15 «10 самых... Сомнительные репутации звезд» (16+)
03.50 **«Трудные дети звездных родителей».** Д/ф (16+)
05.15 **«Президент застрелился из «Калашникова».** Д/ф (16+)

Рен ТВ

06.00 «Документальный проект» (16+)
07.00 «С бодрым утром!» (16+)
08.30 «Новости» (16+)
09.00 «Военная тайна» (16+)
11.00 «Как устроен мир с Тимофеем Баженовым» (16+)
12.00 «Информационная программа 112» (16+)
12.30 «Новости» (16+)
13.00 «Загадки человечества с Олегом Шишкиным» (16+)
14.00 «Невероятно интересные истории» (16+)
15.00 «Документальный спецпроект» (16+)
16.00 «Информационная программа 112» (16+)
16.30 «Новости» (16+)
17.00 «Тайны Чапман» (16+)
18.00 «Самые шокирующие гипотезы» (16+)
19.00 «Информационная программа 112» (16+)
19.30 «Новости» (16+)
20.00 **«Тор».** Х/ф (16+)
22.15 «Водить по-русски» (16+)
23.00 «Новости» (16+)
23.30 «Неизвестная история» (16+)
00.30 **«Колония».** Х/ф (16+)
02.15 **«Антураж».** Х/ф (16+)
03.50 «Тайны Чапман» (16+)
04.40 «Засекреченные списки» (16+)

Домашний

06.30 «Удачная покупка» (16+)
06.40 «6 кадров» (16+)
07.15 «По делам несовершеннолетних» (16+)
08.15 «Давай разведемся!» (16+)
09.20 «Тест на отцовство» (16+)
10.20 **«Реальная мистика».** Д/ф (16+)
12.25 **«Понять. Простить».** Д/ф (16+)
14.15 **«Порча».** Д/ф (16+)
14.45 **«Стандарты красоты».** Т/с (16+)
19.00 **«Домик у реки».** Х/ф (16+)
23.00 **«Забудь и вспомни».** Х/ф (Украина) (16+)
01.45 **«Порча».** Д/ф (16+)
02.15 **«Понять. Простить».** Д/ф (16+)
03.35 **«Реальная мистика».** Д/ф (16+)
05.15 «Тест на отцовство» (16+)
06.05 «Домашняя кухня» (16+)

Звезда

06.00 «Сегодня утром» (12+)
08.00 Новости дня (16+)
08.20 «Не факт!» (16+)
09.00 **«Разведчицы».** Т/с (16+)
10.00 Военные новости (16+)
10.05 **«Разведчицы».** Т/с (16+)
13.00 Новости дня (16+)
13.20 **«Разведчицы».** Т/с (16+)
14.00 Военные новости (16+)
14.05 **«Разведчицы».** Т/с (16+)
16.20 «Открытый эфир» (12+)
18.00 Новости дня (16+)
18.30 «Специальный репортаж» (12+)
18.50 **«Без права на ошибку. История и вооружение инженерных войск».** Д/с (12+)
19.40 «Скрытые угрозы» (12+)
20.25 **«Загадки века с Сергеем Медведевым».** Д/с (12+)
21.15 Новости дня (16+)
21.25 «Открытый эфир» (12+)
23.05 «Между тем» (12+)
23.40 **«Право на выстрел».** Х/ф (12+)
01.20 **«Это было в разведке».** Х/ф (16+)
02.55 **«Улица младшего сына».** Х/ф (16+)
04.30 **«Вертикаль».** Х/ф (16+)

ТВ-3

06.00 М/ф (6+)
09.20 **«Слепая».** Т/с (16+)
09.55 **«Слепая».** Т/с (16+)
10.30 **«Слепая».** Т/с (16+)
11.00 **«Гадалка».** Т/с (16+)
11.30 **«Гадалка».** Т/с (16+)
12.00 «Не ври мне. Три товарища» (12+)
13.00 «Не ври мне. Любовница моего отца» (12+)
14.00 «Не ври мне. Двойная жизнь» (12+)
15.00 «Мистические истории» (16+)
16.00 **«Гадалка».** Т/с (16+)
16.30 **«Гадалка».** Т/с (16+)
17.00 «Знаки судьбы. Случайная связь» (12+)
17.35 **«Слепая».** Т/с (16+)
18.40 **«Менталист».** Т/с (12+)
20.25 **«Напарницы».** Т/с (12+)
23.00 **«Явление».** Х/ф (16+)
01.00 **«Добрая ведьма».** Т/с (12+)
02.00 **«Добрая ведьма».** Т/с (12+)
02.45 **«Добрая ведьма».** Т/с (12+)
03.30 **«Добрая ведьма».** Т/с (12+)
04.15 «Тайные знаки. Символ пиратского счастья» (12+)
05.00 «Тайные знаки. Со смертью на Ты. Владимир Высоцкий» (12+)
05.30 «Тайные знаки. Ника Турбина. Зарифмованная смерть» (16+)

Культура

06.30, 07.00, 07.30, 10.00, 15.00, 19.30, 23.30 Новости культуры (16+)
06.35 «Пешком...». Москва. 1940-е гг. (16+)
07.05 **«Маленькие секреты великих картин».** Д/с (16+)
07.35 Красивая планета (16+)
07.50 **«Неоконченная пьеса для механического пианино».** Х/ф (16+)
09.30 «Другие Романовы» (16+)
10.15 «Наблюдатель» (16+)
11.10 XX век (16+)
12.15 Дороги старых мастеров (16+)
12.30, 18.45 Власть факта (16+)
13.10 Линия жизни (16+)
14.15 **«Предки наших предков».** Д/с (16+)
15.10 **«Дело №. Московское ополчение губернатора Ростопчина».** Д/с (16+)
15.40 «Агора» (16+)
16.40 Спектакль «Орнифль» (16+)
19.45 Главная роль (16+)
20.05 «Правила жизни» (16+)
20.30 «Спокойной ночи, малыши!» (6+)
20.45 **«Из чего сделана наша Вселенная?»** Д/ф (16+)
21.40 «Сати. Нескучная классика...» с П. Каплевичем, И. Демуцким и А. Сюмаком (16+)
22.20 **«Шахерезада».** Т/с (16+)
23.15 Цвет времени (16+)
23.50 Открытая книга (16+)

TV-1000

06.10 **«Джуманджи».** Х/ф (США)
08.35 **«Поймай толстуху, если сможешь».** Х/ф (США) (16+)
11.05 **«Пятый элемент».** Х/ф (Франция, США) (12+)
13.35 **«Крысиные бега».** Х/ф (США, Канада) (12+)
15.45 **«Джуманджи».** Х/ф (США)
17.50 **«Голодные игры. Сойка-пересмешница. Часть 1».** Х/ф (США) (16+)
20.10 **«Кейт и Лео».** Х/ф (США) (12+)
22.30 **«Предчувствие».** Х/ф (США) (16+)
00.20 **«Ужин».** Х/ф (18+)
02.35 **«Герцогиня».** Х/ф (Великобритания, Италия, Франция) (16+)
04.25 **«Мошенники».** Х/ф (США, Германия) (12+)

TV-1000 action

07.15 **«Бесславные ублюдки».** Х/ф (США, Германия) (18+)
10.30 **«2012».** Х/ф (США) (16+)
13.30 **«Скайлайн 2».** Х/ф (США, Великобритания) (18+)
15.30 **«Проклятие 2».** Х/ф (США) (16+)
17.25 **«Кодекс вора».** Х/ф (Германия, США) (18+)
19.15 **«Киллеры».** Х/ф (США) (16+)
21.10 **«Атлантида».** Х/ф (Испания, Франция) (18+)
23.20 **«Нечто».** Х/ф (США) (18+)
01.15 **«Уцелевший».** Х/ф (США) (16+)
03.20 **«Санктум».** Х/ф (США, Австралия) (16+)

TV-1000 русское кино

07.25 **«Любовь-морковь 3».** Х/ф (12+)
09.20 **«Приличные люди».** Х/ф (16+)
11.00 **«Багровый цвет снегопада».** Х/ф (16+)
13.25 **«Метод Лавровой».** Х/ф (16+)
14.10 **«Метод Лавровой».** Х/ф (16+)
15.05 **«Бой с тенью 3D. Последний раунд».** Х/ф (16+)
17.30 **«Разговор».** Х/ф (16+)
19.00 **«Ликвидация».** Х/ф (16+)
19.50 **«Ликвидация».** Х/ф (16+)
20.45 **«Только не они».** Х/ф (16+)
22.35 **«В движении».** Х/ф (16+)
00.50 **«Высоцкий. Спасибо, что живой».** Х/ф (16+)
03.40 **«Детки напрокат».** Х/ф (12+)

Дом кино

07.20 **«Сваты».** Т/с (16+)
11.00 **«Детективы».** Т/с (16+)
13.10 **«Стряпуха».** Х/ф (16+)
14.30 **«Офицеры».** Х/ф (16+)
16.20 **«Сваты».** Т/с (16+)
22.00 **«Женитьба Бальзаминова».** Х/ф (16+)
23.40 **«Свадьба с приданым».** Х/ф (16+)
01.40 **«Детский сад».** Х/ф (16+)
03.55 **«Единственная...».** Х/ф (12+)
05.30 **«Испытательный срок».** Х/ф (12+)

Русский роман

07.15 **«Беги, не оглядывайся».** Х/ф (16+)
10.55 **«Запах лаванды».** Х/ф (12+)
14.35 **«Куклы».** Х/ф (12+)
18.00 **«Поворот наоборот».** Х/ф (12+)
21.15 **«Отпуск летом».** Х/ф (12+)
23.00 **«Простить за все».** Х/ф (12+)
00.45 **«Домоправительница».** Х/ф (12+)
02.20 **«Помощница».** Х/ф (16+)
04.10 **«Беги, не оглядывайся».** Х/ф (16+)

Русский иллюзион

07.20 **«Призрак».** Х/ф (12+)
09.10 **«Сцепленные».** Х/ф (16+)
09.35 **«Скоро весна».** Х/ф (16+)
11.10 **«И была война».** Х/ф (16+)
13.40 **«Риорита».** Х/ф (16+)
15.25 **«Джунгли».** Х/ф (16+)
16.50 **«Пионеры-герои».** Х/ф (16+)
18.55 **«28 панфиловцев».** Х/ф (12+)
20.50 **«Кошечка».** Х/ф (16+)
22.40 **«Развод по собственному желанию».** Х/ф (16+)
00.10 **«Портрет второй жены».** Х/ф (12+)
01.55 **«Девять дней и одно утро».** Х/ф (12+)
03.20 **«Отель счастливых сердец».** Т/с (12+)

Телепрограмма предоставлена ЗАО «Сервис ТВ» и телеканалами. В программе возможны изменения по не зависящим от редакции причинам.

Спас

06.00, 19.00, 00.15 Завет (16+)
07.00 **«Мученицы Вера, Надежда, Любовь и матерь их София».** Д/ф (16+)
07.30 День Ангела (16+)
08.00 Знак равенства (16+)
08.15 Лица Церкви (16+)
08.30 Русский обед (16+)
09.30 «Главное. Новости на Спасе» (16+)
11.00 **«Русский крест».** Х/ф (16+)
13.00, 20.00 Прямая линия. Ответ священника (16+)
14.30 Монастырская кухня (16+)
15.00 **«Весна».** Х/ф (16+)
17.30 **«Мужчина и женщины».** Х/ф (16+)
21.30, 01.15 «Новый день» (16+)
22.30 «До самой сути» (16+)
23.30 **«Памяти павших».** Д/ф (16+)
00.00 День Патриарха (16+)

Пятый канал

05.00 «Известия» (16+)
05.20, 06.00, 06.45, 07.35, 08.25 «Карпов 3». Т/с (16+)
09.00 «Известия» (16+)
09.25, 09.45, 10.40, 11.35, 12.30 «Карпов 3». Т/с (16+)
13.00 «Известия» (16+)
13.25, 13.55, 14.55, 15.50, 16.45, 17.35 «Карпов 3». Т/с (16+)
18.30 «Известия» (16+)
19.00 «След». Т/с (16+)
19.50 «След». Т/с (16+)
20.40 «След». Т/с (16+)
21.25 «След». Т/с (16+)
22.20 «След». Т/с (16+)
23.10 «След». Т/с (16+)
00.00 «Известия. Итоговый выпуск» (16+)
00.25 «След». Т/с (16+)

ОТР Общественное телевидение России

06.00, 09.00, 15.15 «Календарь» (12+)
06.30 «Домашние животные с Григорием Маневым» (12+)
07.00, 10.00, 11.00, 12.00, 13.00, 15.00, 16.15, 17.00, 20.00, 22.00 Новости (16+)
07.15, 23.00 «Инквизитор». Т/с (16+)
09.30, 15.45 **«Гении от природы. Яды и противоядия».** Д/ф (12+)
10.15 **«Дело темное. Тайна смерти сына Сталина».** Д/ф (12+)
11.05, 22.05 «Прав!Да?» (12+)
12.05, 13.20, 19.00, 20.25 «Отражение» (16+)
16.20 «Вспомнить все» (12+)
16.45 «Медосмотр» (12+)
17.05 **«Высокая горка».** М/ф (6+)
17.25 «Доктор Мартин». Т/с (12+)
00.45 «Большая страна. История» (12+)

Че

06.00 М/ф (6+)
07.30, 18.45 «Дорожные войны» (16+)
12.00, 23.00 «Опасные связи» (16+)
13.00 «Идеальный ужин» (16+)
15.00 **«Время ведьм».** Х/ф (США) (16+)
17.00 **«Суррогаты».** Х/ф (США) (16+)
21.00 «Решала» (16+)
00.00 «+100500» (16+)
01.00 «Дорожные войны. Лучшее» (16+)
01.30 **«Убийство свидетеля».** Х/ф (16+)

ПОЗНАВАТЕЛЬНЫЕ

Discovery

06.00, 09.10, 09.35, 13.45, 14.10 Сделано из вторсырья (6+)
06.25, 18.20, 23.50 Золотая лихорадка (16+)
07.20, 14.40, 20.10 Махинаторы (12+)
08.15, 15.35, 02.35 Крутой тюнинг (12+)
10.05, 10.30, 21.05, 21.30 Склады (12+)
11.00, 01.40 Аляска (16+)
11.55, 12.20 Как это устроено? (12+)
12.50, 13.15 Как это сделано? (12+)
16.30, 16.55, 03.30, 03.55 Охотники за реликвиями (12+)
17.25, 05.10 Первым делом – самолеты (12+)
19.15, 19.40 Сделано из вторсырья (12+)
22.00 Быстрые и громкие (12+)
22.55, 04.20 Эд Стаффорд (16+)
00.45 Голые и напуганные XL (16+)

National Geographic

05.50 Зона строительства (16+)
06.15 Труднейший в мире ремонт (16+)
07.00 Ледяная дорога (16+)
07.55 Инстинкт выживания, лучшее (16+)
08.45 Путешествия с Гордоном Рамзи (16+)
09.40, 16.40 Авто-SOS (16+)
10.30, 11.25 Дикий тунец (16+)
12.20 Осушить океан (16+)
13.15 Инстинкт выживания (16+)
14.05, 04.30 Панорама 360° (16+)
15.00 Расследование авиакатастроф (16+)
15.50 Международный аэропорт Дубай (16+)
17.35 Последние тайны Третьего рейха (16+)
18.25, 19.20, 22.55, 23.45 Горячая зона (16+)
20.10, 20.40 Тайные истории (16+)
21.05 Секунды до катастрофы – лучшее (16+)
22.00, 00.35, 03.35 Activate (16+)
01.20 Эвакуация Земли (16+)
02.10 Служба безопасности аэропорта (16+)
02.50 Расследования авиакатастроф (16+)
05.15 Увлекательная наука (16+)
05.40 Научные глупости (16+)

Animal planet

06.00, 12.25, 01.55 Проект «Гризли» (12+)
06.55, 14.15 Дома на деревьях (12+)
07.50, 13.20 Доктор Джефф (16+)
08.45 Неизведанный Индокитай (12+)
09.40, 10.35, 11.30 Центр реабилитации Аманды (12+)
15.10 Герои среди нас (12+)
16.05, 02.50 Неизведанная Мексика (12+)
17.00, 18.00 Природа Ближнего Востока (12+)
19.00 Животный мир Дубая (12+)
20.00, 00.00 Рыба или смерть (16+)
21.00, 01.00 Секреты природы (12+)
21.30, 01.25 Удивительный мир животных (12+)
22.00, 03.45 На свободу с питбулем (16+)
23.00, 04.40 Осторожно, опасные животные (16+)
05.35 Снежный барс в зеленом Лондоне (12+)

История

06.00, 00.30 Д/ф (16+)
06.50, 16.15 Неприкрытый Ренессанс (16+)
07.55, 17.20 СССР (16+)
08.45 Карл Великий (16+)
09.45 Последний штурмовик (16+)
10.35 Луврские баталии (16+)
11.40 Николай Рыжков (16+)
12.40, 21.50 Кошмары инквизиции (16+)
13.35 Спутник (16+)
14.25, 23.35 Имперские игры (16+)
15.20 Загадка гибели парома «Эстония» (16+)
18.15 8 дней, которые потрясли Рим (16+)
19.00 Убить гауляйтера (16+)
19.55 Остров сокровищ Робинзона Крузо (16+)
20.55 «Печки-лавочки» (16+)
22.40 Олег Басилашвили (16+)

Мир

06.00 «Большая перемена». Т/с (16+)
08.05, 10.10 «Двенадцать стульев». Т/с (16+)
10.00, 13.00, 16.00, 19.00, 00.00 Новости (16+)
13.15, 02.35 «Зал суда. Битва за деньги» (16+)
14.10, 01.05 «Дела семейные. Битва за будущее» (16+)
15.05, 01.50 «Дела семейные. Новые истории» (16+)
16.15, 19.20 «Возвращение Мухтара 2». Т/с (16+)
19.55 «Игра в кино» (12+)
20.40 «Всемирные игры разума» (16+)
21.20, 03.20 «Закон и порядок. Преступный умысел». Т/с (16+)
23.25, 00.10, 04.55 «Закон и порядок. Отдел оперативных расследований». Т/с (16+)
00.35 «Такому мама не научит» (12+)

Россия 24

06.00, 06.10, 06.40, 07.00, 07.10, 07.25, 07.40, 08.00, 08.30, 09.00, 09.50, 10.00, 11.00, 12.00, 13.00, 14.00, 15.00, 15.30, 15.50, 16.00, 17.00, 17.35, 19.30, 19.55, 21.00, 21.30, 22.00, 23.00, 00.00, 00.50 Вести (16+)
06.05, 06.35, 07.05, 07.35, 08.15, 08.45, 09.30, 15.25, 19.25, 00.40 Экономика (16+)
06.30, 07.20, 08.20, 09.45, 19.00 Спорт (16+)
06.50, 07.50, 08.50 Погода 24 (16+)
10.10, 14.10 Действующие лица с Наилей Аскер-заде (16+)
11.35, 13.35 Репортаж (16+)
12.10, 16.10 Москва (16+)
18.00, 20.00 Факты (16+)

РАЗВЛЕКАТЕЛЬНЫЕ

Ю

05.00 «Осторожно, няня!» (16+)
05.25, 04.35 «Топ-модель по-американски» (16+)
07.40 «Europa plus чарт» (16+)
08.40 «Клон». Т/с (16+)
10.35 «Немножко развелены» (16+)
12.00 «МастерШеф» (16+)
15.20 «Моя свекровь – монстр» (16+)
17.30 «Дочки-Матери» (12+)
18.35 «Клон». Т/с (16+)
20.30 «Я стесняюсь своего тела» (16+)
00.55 «В теме» (16+)
01.25 «Мыслить как преступник». Т/с (16+)
03.05 «Адская кухня» (16+)

Мама

06.00 Время малышей (12+)
10.00 Школа доктора Комаровского (16+)
12.00 Время малышей (12+)
14.40 У мамы вкуснее?! (12+)
15.40 Школа доктора Комаровского (16+)
17.00 Время малышей (12+)
21.00 Школа доктора Комаровского (16+)
23.10 У папы вкуснее?! (6+)
00.00 Время малышей (12+)
02.00 Школа доктора Комаровского (16+)
04.00 Время малышей (12+)

Ностальгия

06.00 «Горячие денечки». Х/ф (16+)
07.25, 14.20, 21.45, 23.00, 00.40, 02.05, 03.45, 05.00 Музыкальная Ностальгия (12+)
07.50 **«Свеча горела...».** Д/ф (16+)
09.00 «Было Время». А. Якушев, Я. Засурский, Ю. Вяткин (16+)
09.55 «...До 16 и старше». Памяти Динары Асановой (12+)
10.55 **«Что-то случилось».** Д/ф (16+)
12.00 Спектакль «Вечно живые» (16+)
15.00, 21.00, 03.00 «Прошедшее Время» (12+)
15.45 **«Пробуждение. Хроника переломных дней».** Д/ф (16+)
16.45 **«Интер-Поп-Шоу».** Муз/ф (16+)
18.00 «СевАлогия» с С. Новгородцевым. «Эрик Клэптон». А. Аграновский, В. Матецкий (18+)
19.05 «Дни хирурга Мишкина». Х/ф (16+)
20.20 «Очевидное-невероятное» с С. Капицей. М. Плисецкая (12+)
22.00 «Рожденные в СССР». Прямой эфир (12+)
00.00 «До и после...» с В. Молчановым, С. Дружинина (12+)
01.00 Спектакль «Мартин Иден» (16+)
04.00 «Колба времени» (16+)

Пятница

07.00 Школа доктора Комаровского (12+)
07.30 Утро Пятницы (16+)
09.30 Орел и решка (16+)
12.10 Бедняков+1 (16+)
13.10 Орел и решка (16+)
15.00 Орел и решка (16+)
17.00 Орел и решка (16+)
18.00 Орел и решка (16+)
21.00 Мир наизнанку (16+)
23.10 «Доктор Хаус». Т/с (16+)
01.50 Пятница News (16+)
02.20 «Отчаянные домохозяйки». Т/с (16+)
04.00 Shit и меч (16+)
04.50 Большие чувства (16+)
05.00 Есть один секрет (16+)
05.20 «Отчаянные домохозяйки». Т/с (16+)

TLC

06.00 Мастер макияжа (12+)
06.25, 06.50, 10.00, 10.55, 17.20, 17.45 Одень-ся к свадьбе (12+)
07.15, 16.25 В плену ненужных вещей (12+)
08.10, 08.35, 18.15, 18.40 Игра вслепую (12+)
09.05, 09.30, 19.10, 19.35 Охотники за международной недвижимостью (12+)
11.50, 20.05 Семья весом в тонну (16+)
12.45, 14.35, 21.00, 22.00 Виза невесты (16+)
15.30 Сестры Даггар (16+)
23.55 Аномалии тела (16+)

ДЕТЯМ

Карусель

06.55, 07.30 «Чик-зарядка» (6+)
07.00 «С добрым утром, малыши!» (6+)
07.40 **«Робокар Поли и его друзья».** М/с (6+)
08.20 **«Три кота».** М/с (6+)
09.15 **«Аркадий Паровозов спешит на помощь!».** М/с (6+)
09.20 «Лабораториум. Маленькие исследователи» (6+)
09.40 **«Семейка Бегемотов».** М/с (6+)
09.50 **«Чиполлино».** М/ф (6+)
10.35 **«Роботы-поезда».** М/с (6+)
11.20 **«Говорящий Том. Герои».** М/с (6+)
11.30 **«Фиксики».** М/с (6+)
12.15 **«Тобот Атлон».** М/с (6+)
12.40 **«Гормити».** М/с (6+)
13.05 **«Дикие приключения Блинки Билла».** М/с (6+)
14.00 «Навигатор. Новости» (6+)
14.10 **«Смешарики. Новые приключения».** М/с (6+)
15.00 **«Супер4».** М/с (6+)
15.45 «Зеленый проект» (6+)
16.10 **«Мир Винкс».** М/с (6+)
16.35 **«Подружки-супергерои».** М/с (6+)
17.00 **«Барбоскины».** М/с (6+)
17.35 **«Пластилинки».** М/с (6+)
17.40 **«Сказочный патруль».** М/с (6+)
18.55 **«Пушистики».** М/с (6+)
19.00 **«Лунтик и его друзья».** М/с (6+)
20.25 **«Дружба – это чудо».** М/с (6+)
20.30 «Спокойной ночи, малыши!» (6+)
20.45 **«Ми-Ми-Мишки».** М/с (6+)
22.00 **«Эволюция Черепашек-ниндзя».** М/с (6+)
22.25 **«Трансформеры. КИБЕР-Вселенная».** М/с (6+)
22.50 **«Ниндзяго».** М/с (6+)
23.35 **«Элвин и бурундуки».** М/с (6+)

Детский

06.07, 06.14, 13.35, 13.42, 19.54, 20.01 **«Летающие звери».** М/с (6+)
06.21, 13.49 **«Веселая карусель №40».** М/ф (6+)
06.35, 10.01, 14.03, 17.26 **«Семь гномов и я».** М/с (6+)
06.59, 10.25, 14.27, 17.50, 18.04 **«Смурфики».** М/с (6+)
07.29, 07.41, 10.48, 11.00, 14.51, 15.03, 18.17, 18.31 **«Комната 13».** М/с (6+)
08.00, 08.05 **«Доктор Машинкова».** М/с (6+)
08.10 **«Собираем силуэт».** М/с (6+)
08.13, 08.20 **«Мяу-Мяу».** М/с (6+)
08.31 **«Веселая карусель №45».** М/ф (6+)
08.46 **«Золотая антилопа».** М/ф (6+)
09.16 **«Серая Шейка».** М/ф (6+)
09.36 **«Тройная уха».** М/ф (6+)
09.44 **«Стрекоза и мураней».** М/ф (6+)
11.18, 22.20 **«Тайна третьей планеты».** М/ф (6+)
12.06, 12.17, 17.01, 17.12 **«Смешарики. Новые приключения».** М/с (6+)
12.28, 18.48, 23.26 «Готовим с папой» (6+)
12.47, 19.07, 23.45 «Аквасфера» (6+)
13.03, 19.23 «Тайны сказок» (6+)
13.18, 19.37 «Почемучка. Астрономия» (6+)
15.20 **«Веселая карусель №44».** М/ф (6+)
15.35 **«Новые приключения попугая Кеши».** М/ф (6+)
16.01 **«Попугай Кеша и чудовище».** М/ф (6+)
16.28 **«Мена».** М/ф (6+)
16.43 **«Веселая карусель №39».** М/ф (6+)
20.08 **«Веселая карусель №41».** М/ф (6+)
20.26, 20.37 **«Богатырята».** М/с (6+)
20.51 **«Аленький цветочек».** М/ф (6+)
21.34 **«Гадкий утенок».** М/ф (6+)
21.52 **«А как наши космонавты».** М/ф (6+)
22.00 **«Немытый пингвин».** М/ф (6+)
22.06 **«Мышкины истории».** М/ф (6+)
23.08 **«Веселая карусель №48».** М/ф (6+)

Disney

07.05, 19.10 **«Утиные истории».** М/с (6+)
07.35 **«Пес Пэт».** М/с (6+)
07.40 **«Герои в масках».** М/с (6+)
08.15 **«Хранитель Лев».** М/с (6+)
08.50 **«София Прекрасная».** М/с (6+)
09.20 **«Елена – принцесса Авалора».** М/с (6+)
09.50 **«Феи. Невероятные приключения».** М/с (6+)
10.20 **«Дружные мопсы».** М/с (6+)
11.00 **«Пупс».** М/с (6+)
11.25 **«Удивительная Ви».** М/с (6+)
12.00 Анимац. фильм **«Тарзан»** (США) (6+)
13.55 **«Финес и Ферб».** М/с (6+)
17.10 **«Город героев. Новая история».** М/с (6+)
18.45 **«Улица Далматинцев, 101».** М/с (6+)
19.30 **«Леди Баг и Супер-Кот».** М/с (6+)
21.30 **«Бакуган: планета битв».** М/с (12+)
22.00 **«Звездная принцесса и силы зла».** М/с (12+)
22.30 «Правила стиля» (6+)
23.00 **«Команда «Мстители».** М/с (12+)
23.55 **«Великий Человек-паук».** М/с (12+)

СПОРТ

Матч ТВ

06.00 **«Вся правда про...».** Д/с (16+)
06.30 **«Жестокий спорт».** Д/с (16+)
07.00, 08.55, 11.00, 13.30, 15.30, 19.15, 22.50 Новости (16+)
07.05, 11.05, 15.35, 19.20, 00.15 Все на Матч! Прямой эфир (16+)
09.00, 11.35, 13.35, 01.00 Футбол (16+)
16.25 «Гран-при России. Сезон 2019» (16+)
16.45, 18.30, 04.45 Смешанные единоборства (16+)
20.05 Легкая атлетика (16+)
22.55 Тотальный футбол (16+)
23.55 «Локомотив» (16+)
03.00 **«Лучшие из лучших 3. Назад повернуть нельзя».** Х/ф (США) (16+)

Матч Арена

06.00 Легкая атлетика (16+)
07.30 Теннис (16+)
13.00 «Гран-при России. Сезон 2019» (16+)
13.20 Легкая атлетика (16+)
16.55 Легкая атлетика (16+)
22.50 Формула-1. Гран-при России (16+)
00.50 Прыжки на батуте (16+)
02.45 Теннис (16+)

Eurosport 1

07.00 Теннис (16+)
09.00 Теннис (16+)
11.00 Теннис (16+)
13.00 Теннис (16+)
15.30 Теннис (16+)
16.30 Снукер (16+)
18.30 Олимпийские игры (16+)
19.00 Олимпийские игры (16+)
19.30 WATTS (16+)
20.00 Поло (16+)
20.30 Конный спорт (16+)
21.05 Волейбол (16+)
21.15 Снукер (16+)
22.45 Волейбол (16+)
23.00 Велоспорт (16+)

Eurosport 2

07.00 Мотокросс (16+)
08.30 Ралли (16+)
09.00 Велоспорт (16+)
12.00 Клифф-дайвинг (16+)
13.00 Снукер (16+)
15.00 Супербайк (16+)
15.30 Супербайк (16+)
16.00 Мотокросс (16+)
17.30 Велоспорт (16+)
21.00 Трехбортный карамболь (16+)
22.00 Клифф-дайвинг (16+)
23.05 Волейбол (16+)
23.15 Мотокросс (16+)
00.15 Ралли (16+)
00.45 Волейбол (16+)
01.00 Снукер (16+)
02.30 Велоспорт (16+)
04.00 Снукер (16+)
05.30 Велоспорт (16+)

Дорогие читатели! В скобках указан возраст, с которого данная передача рекомендуется к просмотру.

ВТОРНИК | 1 октября

Первый

05.00 «Доброе утро» (16+)
09.00 Новости (16+)
09.25 «Доброе утро» (16+)
09.55 «Модный приговор» (16+)
10.55 «Жить здорово!» (16+)
12.00 Новости (16+)
12.15 «Время покажет» (16+)
15.00 Новости (16+)
15.15 «Давай поженимся!» (16+)
16.00 «Мужское/Женское» (16+)
17.00 «Время покажет» (16+)
18.00 Вечерние новости (16+)
18.35 «На самом деле» (16+)
19.45 «Пусть говорят» (16+)
21.00 «Время» (16+)
21.30 **«Знахарь».** Т/с (16+)
23.30 «Вечерний Ургант» (16+)
00.05 «Время покажет» (16+)
03.00 Новости (16+)
03.05 «Время покажет» (16+)
03.40 «На самом деле» (16+)

Россия

05.00 «Утро России» (16+)
09.00 «Вести» (16+)
09.25 «Утро России» (16+)
09.55 «О самом главном» (12+)
11.00 «Вести» (16+)
11.25 «Вести». Местное время (16+)
11.45 «Судьба человека с Борисом Корчевниковым» (12+)
12.50 «60 минут» (12+)
14.00 «Вести» (16+)
14.25 «Вести». Местное время (16+)
14.45 «Кто против?» (12+)
17.00 «Вести». Местное время (16+)
17.25 «Андрей Малахов. Прямой эфир» (16+)
18.50 «60 минут» (12+)
20.00 «Вести» (16+)
20.45 «Вести». Местное время (16+)
21.00 **«Сильная слабая женщина».** Т/с (12+)
23.15 «Вечер с Владимиром Соловьевым» (12+)
02.00 **«Екатерина».** Т/с (12+)
03.40 **«Семейный детектив».** Т/с (12+)

НТВ

06.00 «Утро. Самое лучшее» (16+)
08.05 «Мальцева» (12+)
09.05 **«Мухтар. Новый след».** Т/с (16+)
10.00 «Сегодня» (16+)
10.20 **«Лесник. Своя земля».** Т/с (16+)
13.00 «Сегодня» (16+)
13.25 «Чрезвычайное происшествие. Обзор» (16+)
14.00 «Место встречи» (16+)
16.00 «Сегодня» (16+)
16.30 «Ты не поверишь!» (16+)
17.00 «ДНК» (16+)
18.00 «Своя правда» с Р. Бабаяном (16+)
19.00 «Сегодня» (16+)
19.40 **«Тень за спиной».** Т/с (16+)
22.55 «Основано на реальных событиях» (16+)
23.45 «Сегодня» (16+)
23.50 «Сегодня. Спорт» (16+)
23.55 «Крутая история» (12+)
00.50 «Место встречи» (16+)
02.50 **«ППС».** Т/с (16+)
05.05 **«ППС».** Т/с (16+)

СТС Тула

06.00 «Ералаш» (0+)
06.25 **«Драконы. Гонки по краю».** М/с (0+)
07.10 **«Приключения Вуди и его друзей».** М/с (0+)
08.05 **«Сокровище нации».** Х/ф (США) (12+)
10.40 **«Сокровище нации. Книга тайн».** Х/ф (США) (12+)
13.10 **«Кухня».** Т/с (12+)
18.00 **«Воронины».** Т/с (16+)
20.00 **«Призрачный гонщик».** Х/ф (США) (16+)
22.05 **«Призрачный гонщик. Дух мщения».** Х/ф (США) (12+)
00.00 **«Три икс».** Х/ф (16+)
02.15 «Супермамочка» (16+)
03.05 **«Молодежка».** Т/с (16+)
05.30 «Ералаш» (0+)

ТНТ Тула

07.00 «ТНТ. Gold» (16+)
07.30 «Тульская служба новостей» (16+)
08.00 Музыка (16+)
08.30 «ТНТ. Gold» (16+)
09.00 «Дом 2. Lite» (16+)
10.15 «Дом 2. Остров любви» (16+)
11.30 «Бородина против Бузовой» (16+)
12.30 «Спаси свою любовь» (16+)
13.30 **«СашаТаня».** Т/с (16+)
14.00 «Тульская служба новостей» (16+)
14.30 **«СашаТаня».** Т/с (16+)
15.00, 15.30, 16.00, 16.30 **«Универ».** Т/с (16+)
17.00, 17.30, 18.00, 18.30 **«Интерны».** Т/с (16+)
19.00 **«Полицейский с Рублевки».** Т/с (16+)
20.00, 20.30 **«Триада».** Т/с (16+)
21.00 «Импровизация» (16+)
22.00 «Шоу «Студия «Союз» (16+)
23.00 «Дом 2. Город любви» (16+)
00.05 «Дом 2. После заката» (16+)
01.05, 02.05 «Stand Up» (16+)
03.00, 03.55, 04.45 «Открытый микрофон» (16+)
05.35, 06.05, 06.30 «ТНТ Best» (16+)

ТУЛЬСКИЙ

06.00, 12.45, 18.50, 00.00, 01.20 «Тула. Live» (0+)
07.00 Утро в городе (12+)
09.00, 22.00, 23.30, 01.00 «Только новости» (12+)
09.10 «Одна история» (12+)
09.40, 18.00, 05.35 «Особое мнение» (12+)
10.10, 13.40 Мультмир (6+)
11.00, 14.05 **«Академия».** Т/с (12+)
12.00, 13.00, 14.00, 15.00, 16.00, 17.00, 18.30, 19.30 «Только новости» (0+)
12.10 «Лица. Чернобыль» (12+)
13.05 «ЗОЖ» (12+)
15.15 Мультмир (6+)
16.05 **«Пятая стража».** Т/с (16+)
17.05 **«Пятая стража».** Т/с (16+)
19.00 «Изнутри» (6+)
20.00 **«Принц Сибири».** Т/с (12+)
21.00 **«Принц Сибири».** Т/с (12+)
22.20 «Лица. ТОЗ» (12+)

ТВ Центр

06.00 «Настроение» (16+)
08.00 «Доктор И...» (16+)
08.30 **«Приключения Шерлока Холмса и доктора Ватсона. Собака Баскервилей».** Х/ф (16+)
11.30, 14.30, 17.50, 22.00 «События» (16+)
11.50, 00.35 «Петровка, 38» (16+)
12.05, 01.45 **«Коломбо».** Т/с (16+)
13.35 «Мой герой. Дарья Юргенс» (12+)
14.50 «Город новостей» (16+)
15.05 **«Пуаро Агаты Кристи».** Т/с (16+)
16.55 «Естественный отбор» (16+)
18.20 **«Чисто московские убийства».** Т/с (16+)
22.30, 03.10 «Осторожно, мошенники! Отжать жилплощадь» (16+)
23.05 **«Цыгане XXI века».** Д/ф (16+)
00.00 «События» (16+)
00.55 **«Последний проигрыш Александра Абдулова».** Д/ф (16+)
03.40 **«Роковые роли. Напророчить беду».** Д/ф (16+)
04.25 **«Брежнев против Косыгина. Ненужный премьер».** Д/ф (16+)
05.10 **«Роковые решения».** Д/ф (16+)

Рен ТВ

06.00 «Документальный проект» (16+)
07.00 «С бодрым утром!» (16+)
08.30 «Новости» (16+)
09.00 «Военная тайна» (16+)
11.00 «Как устроен мир с Тимофеем Баженовым» (16+)
12.00 «Информационная программа 112» (16+)
12.30 «Новости» (16+)
13.00 «Загадки человечества с Олегом Шишкиным» (16+)
14.00 «Невероятно интересные истории» (16+)
15.00 «Документальный проект» (16+)
16.00 «Информационная программа 112» (16+)
16.30 «Новости» (16+)
17.00 «Тайны Чапман» (16+)
18.00 «Самые шокирующие гипотезы» (16+)
19.00 «Информационная программа 112» (16+)
19.30 «Новости» (16+)
20.00 **«Шерлок Холмс. Игра теней».** Х/ф (16+)
22.30 «Водить по-русски» (16+)
23.00 «Новости» (16+)
23.30 «Загадки человечества с Олегом Шишкиным» (16+)
00.30 **«Переводчица».** Х/ф (16+)
02.45 «Самые шокирующие гипотезы» (16+)
03.30 «Тайны Чапман» (16+)
04.20 «Засекреченные списки» (16+)

Домашний

06.30 «Удачная покупка» (16+)
06.40 «6 кадров» (16+)
07.25 «По делам несовершеннолетних» (16+)
08.25 «Давай разведемся!» (16+)
09.30 «Тест на отцовство» (16+)
10.30 **«Реальная мистика».** Д/ф (16+)
12.35 **«Понять. Простить».** Д/ф (16+)
14.25 **«Порча».** Д/ф (16+)
14.55 **«Стандарты красоты».** Т/с (16+)
19.00 **«Провинциальная муза».** Х/ф (16+)
23.20 **«Забудь и вспомни».** Х/ф (16+)
02.00 **«Порча».** Д/ф (16+)
02.25 **«Понять. Простить».** Д/ф (16+)
03.50 **«Реальная мистика».** Д/ф (16+)
05.30 «Тест на отцовство» (16+)
06.20 «6 кадров» (16+)

Звезда

06.00 «Сегодня утром» (12+)
08.00 Новости дня (16+)
08.20 «Не факт!» (16+)
09.00 **«Разведчицы».** Т/с (16+)
10.00 Военные новости (16+)
10.05 **«Разведчицы».** Т/с (16+)
13.00 Новости дня (16+)
13.20 **«Разведчицы».** Т/с (16+)
14.00 Военные новости (16+)
14.05 **«Разведчицы».** Т/с (16+)
16.20 «Открытый эфир» (12+)
18.00 Новости дня (16+)
18.30 «Специальный репортаж» (12+)
18.50 **«Без права на ошибку. История и вооружение инженерных войск».** Д/с (12+)
19.40 «Легенды армии с Александром Маршалом» (12+)
20.25 «Улика из прошлого» (16+)
21.15 Новости дня (16+)
21.25 «Открытый эфир» (12+)
23.05 «Между тем» (12+)
23.40 **«Ночной патруль».** Х/ф (12+)
01.40 **«Зимородок».** Х/ф (16+)
02.55 **«Полонез Огинского».** Х/ф (16+)
04.20 **«Это было в разведке».** Х/ф (16+)

ТВ-3

06.00 М/ф (6+)
09.20 **«Слепая».** Т/с (16+)
09.55 **«Слепая».** Т/с (16+)
10.30 **«Слепая».** Т/с (16+)
11.00 **«Гадалка».** Т/с (16+)
11.30 **«Гадалка».** Т/с (16+)
12.00 «Не ври мне. Срок давности» (12+)
13.00 «Не ври мне. Предчувствие» (12+)
14.00 «Не ври мне. Мальчишник» (12+)
15.00 «Мистические истории» (16+)
16.00 **«Гадалка».** Т/с (16+)
16.30 **«Гадалка».** Т/с (16+)
17.00 «Знаки судьбы. Золотая девочка» (12+)
17.35 **«Слепая».** Т/с (16+)
18.10 **«Слепая».** Т/с (16+)
18.40 **«Менталист».** Т/с (12+)
19.30 **«Менталист».** Т/с (12+)
20.25 **«Напарницы».** Т/с (12+)
21.15 **«Напарницы».** Т/с (12+)
22.10 **«Напарницы».** Т/с (12+)
23.00 **«Тепло наших тел».** Х/ф (12+)
01.15 «Человек-невидимка. Натали» (16+)
02.15 «Человек-невидимка. Ольга Дибцева» (16+)
03.15 «Человек-невидимка. Наталья Андрейченко» (16+)
04.00 «Человек-невидимка. Марина Федункив» (16+)
05.00 «Человек-невидимка. Дана Борисова» (16+)
05.45 М/ф (6+)

Культура

06.30, 07.00, 07.30, 10.00, 15.00, 19.30, 23.30 Новости культуры (16+)
06.35 «Пешком...». Москва. 1950-е гг. (16+)
07.05, 20.05 «Правила жизни» (16+)
07.35, 14.05 **«Из чего сделана наша Вселенная?»** Д/ф (16+)
08.35 Легенды мирового кино (16+)
09.05, 22.20 **«Шахерезада».** Т/с (16+)
10.15 «Наблюдатель» (16+)
11.10 XX век (16+)
12.30, 18.40 «Тем временем. Смыслы» (16+)
13.20 «Дом ученых» (16+)
13.50 Красивая планета (16+)
15.10 «Эрмитаж» (16+)
15.40 **«Спектакль не отменяется. Николай Акимов».** Д/ф (16+)
16.25 **«Кафедра».** Х/ф (16+)
17.35 Юбилейный фестиваль Вербье (16+)
19.45 Главная роль (16+)
20.30 «Спокойной ночи, малыши!» (6+)
20.45 **«Человек и солнце».** Д/ф (16+)
21.35 **«Второе рождение Поднебесной. Китай глазами советских операторов».** Д/ф (16+)
23.50 **«Поднебесная Иакинфа Бичурина».** Д/ф (16+)

TV-1000

06.10 **«Голодные игры».** Х/ф (США) (16+)
09.15 **«Крысиные бега».** Х/ф (США, Канада) (12+)
11.25 **«Предчувствие».** Х/ф (США) (16+)
13.20 **«Кейт и Лео».** Х/ф (12+)
15.35 **«Мошенники».** Х/ф (США, Германия) (12+)
17.25 **«Голодные игры».** Х/ф (США) (16+)
20.10 **«Последний киногерой».** Х/ф (США) (12+)
22.40 **«Грязные танцы 2. Гаванские ночи».** Х/ф (США) (16+)
00.15 **«Белфегор – призрак Лувра».** Х/ф (12+)
02.10 **«Тайна семи сестер».** Х/ф (Великобритания, Франция) (16+)
04.35 **«Семейка Джонсов».** Х/ф (США) (16+)

TV-1000 action

07.40 **«Атлантида».** Х/ф (Испания, Франция) (18+)
10.00 **«Нечто».** Х/ф (18+)
11.50 **«Киллеры».** Х/ф (США) (16+)
13.40 **«Безбашенные».** Х/ф (Франция) (16+)
15.35 **«Уцелевший».** Х/ф (США) (16+)
17.50 **«Анаконда».** Х/ф (США) (16+)
19.25 **«Из Парижа с любовью».** Х/ф (16+)
21.10 **«Джон Уик 2».** Х/ф (США, Гонконг) (18+)
23.20 **«Дэнни Цепной пес».** Х/ф (США, Франция) (18+)
01.15 **«Заложник».** Х/ф (США, Германия) (16+)
03.10 **«Гудзонский ястреб».** Х/ф (США) (16+)
05.10 **«Азартные игры».** Х/ф (США) (16+)

TV-1000 русское кино

07.40 **«Разговор».** Х/ф (16+)
09.10 **«В движении».** Х/ф (16+)
11.05 **«Адмиралъ».** Х/ф (16+)
13.30 **«Метод Лавровой».** Х/ф (16+)
14.25 **«Метод Лавровой».** Х/ф (16+)
15.20 **«Жених».** Х/ф (12+)
17.05 **«Беглянки».** Х/ф (12+)
19.00 **«Ликвидация».** Х/ф (16+)
19.50 **«Ликвидация».** Х/ф (16+)
20.45 **«Легенда №17».** Х/ф (12+)
23.15 **«День радио».** Х/ф (16+)
01.10 **«Ласковый май».** Х/ф (16+)
03.35 **«Папа».** Х/ф (12+)
05.30 **«Беглянки».** Х/ф (12+)

Дом кино

07.20 **«Сваты».** Т/с (16+)
11.00 **«Детективы».** Т/с (16+)
13.10 **«Раз на раз не приходится».** Х/ф (12+)
14.35 **«Бриллиантовая рука».** Х/ф (16+)
16.20 **«Сваты».** Т/с (16+)
22.00 **«Призрак».** Х/ф (16+)
00.15 **«Побег».** Х/ф (16+)
02.35 **«Синдром Петрушки».** Х/ф (16+)
04.20 **«Байка».** Х/ф (16+)
05.45 **«Волчья кровь».** Х/ф (16+)

Русский роман

07.40 **«Запах лаванды».** Х/ф (12+)
11.20 **«Куклы».** Х/ф (12+)
14.50 **«Поворот наоборот».** Х/ф (12+)
18.00 **«Отпуск летом».** Х/ф (12+)
19.45 **«Простить за все».** Х/ф (12+)
21.30 **«Бесценная любовь».** Х/ф (16+)
01.15 **«Беги, не оглядывайся».** Х/ф (16+)
04.45 **«Запах лаванды».** Х/ф (12+)

Русский иллюзион

06.30 **«Скоро весна».** Х/ф (16+)
08.05 **«И была война».** Х/ф (16+)
10.30 **«Риорита».** Х/ф (16+)
12.20 **«Джунгли».** Х/ф (16+)
13.45 **«Пионеры-герои».** Х/ф (16+)
15.40 **«28 панфиловцев».** Х/ф (12+)
17.30 **«Кошечка».** Х/ф (16+)
19.20 **«Развод по собственному желанию».** Х/ф (16+)
20.50 **«Охотник».** Х/ф (16+)
22.55 **«Мне не больно».** Х/ф (16+)
00.40 **«Призрак».** Х/ф (12+)
02.25 **«Труша».** Х/ф (16+)
02.50 **«Скоро весна».** Х/ф (16+)
04.15 **«Родина ждет».** Х/ф (12+)

Телепрограмма предоставлена ЗАО «Сервис ТВ» и телеканалами. В программе возможны изменения по не зависящим от редакции причинам.

Спас

06.00, 19.00, 00.15 Завет (16+)
07.00, 21.30, 01.15 «Новый день» (16+)
08.00, 22.30 «До самой сути» (16+)
09.00, 14.30, 15.00 Монастырская кухня (16+)
09.30 М/ф (6+)
11.00 **«Ангелы с моря».** Д/ф (16+)
12.00 Не верю! Разговор с атеистом (16+)
13.00, 20.00 Прямая линия. Ответ священника (16+)
15.30 **«Мужчина и женщины».** Х/ф (16+)
17.00 **«Половодье».** Х/ф (16+)
23.30 **«Богородица «Ратная» из Вяземского котла».** Д/ф (16+)
00.00 День Патриарха (16+)

5 Пятый канал

06.10 **«Опасный Ленинград. Охота на миллионера».** Д/ф (16+)
06.50 **«Опасный Ленинград. Эффект Гендлина».** Д/ф (16+)
07.40, 08.40 **«Опера. Хроники убойного отдела». Т/с** (16+)
09.00 «Известия» (16+)
09.25, 10.05, 11.00, 12.00 **«Опера. Хроники убойного отдела». Т/с** (16+)
13.00 «Известия» (16+)
13.25, 14.25, 15.25, 16.25, 17.25 **«Шелест».** Т/с (16+)
18.30 «Известия» (16+)
19.00, 19.55, 20.40, 21.25, 22.20, 23.05 **«След».** Т/с (16+)
00.00 «Известия. Итоговый выпуск» (16+)
00.25 **«След».** Т/с (16+)

ОТР Общественное телевидение России

06.00, 09.00, 15.15 «Календарь» (12+)
06.30 «Домашние животные с Григорием Маневым» (12+)
07.00, 10.00, 11.00, 12.00, 13.00, 15.00, 16.15, 17.00, 20.00, 22.00 Новости (16+)
07.15, 23.00 **«Инквизитор».** Т/с (16+)
09.30, 15.45 **«Гении от природы. Кремы, лосьоны, гребни и мази».** Д/ф (12+)
10.15 **«Дело темное. Убрать майора КГБ».** Д/ф (12+)
11.05, 22.05 «Прав!Да?» (12+)
12.05, 13.20, 19.00, 20.25 «Отражение» (16+)
16.20 «Фигура речи» (12+)
16.45 «Медосмотр» (12+)
17.05 **«Мойдодыр».** М/ф (6+)
17.25 **«Доктор Мартин».** Т/с (12+)
00.45 «Большая страна. История» (12+)

Че

06.00 «Улетное видео» (16+)
06.40, 20.00 «Дорожные войны» (16+)
12.00, 23.00 «Опасные связи» (16+)
13.00 «Идеальный ужин» (16+)
15.00 **«Дневной свет».** Х/ф (США) (16+)
17.30 **«Конан-варвар».** Х/ф (США) (16+)
21.00 «Решала» (16+)
00.00 «+100500» (16+)
01.00 «Дорожные войны. Лучшее» (16+)
01.30 **«Контрабанда».** Х/ф (16+)

ПОЗНАВАТЕЛЬНЫЕ

Discovery

06.00, 09.10, 09.35, 13.45, 14.10, 19.15, 19.40 Сделано из вторсырья (12+)
06.25 Золотая лихорадка (16+)
07.20, 14.40, 20.10 Махинаторы (12+)
08.15, 15.35, 02.35 Крутой тюнинг (12+)
10.05, 10.30, 21.05 Склады (12+)
11.00, 11.55 Легендарные японские авто (12+)
12.50, 01.40 Быстрые и громкие (12+)
16.30, 16.55, 03.30, 03.55 Охотники за реликвиями (12+)
17.25, 05.10 Первым делом – самолеты (16+)
18.20, 23.50 Операция «Спасение дома» (16+)
21.30 Короли аукционов (12+)
22.00 Дикие эксперименты Адама Сэвиджа (12+)
22.55, 04.20 Эд Стаффорд (12+)
00.45 Тайны глубин (12+)

National Geographic

06.00 Зона строительства (16+)
06.25 Труднейший в мире ремонт (16+)
07.15, 10.25, 19.45 Авто-SOS (16+)
08.05, 18.15, 19.00, 22.05, 00.15, 03.20 Ледяная дорога (16+)
08.50, 13.35 Сила племени (16+)
09.35 Activate (16+)
11.10, 12.00 Дикий тунец (16+)
12.50, 23.25 Эпидемии (16+)
14.20 Панорама 360° (16+)
15.10 Расследование авиакатастроф (16+)
15.55, 02.35, 04.05 Расследования авиакатастроф (16+)
16.40, 01.45 Служба безопасности аэропорта (16+)
17.25 Последние тайны Третьего рейха (16+)
20.30 Паранормальное (16+)
21.15 Секунды до катастрофы (16+)
22.50 Осушить океан (16+)
01.00 Эвакуация Земли (16+)
04.50 Увлекательная наука (16+)
05.15, 05.35 Научные глупости (16+)

Animal planet

06.00, 12.25, 01.55 Проект «Гризли» (12+)
06.55, 14.15 Дома на деревьях (12+)
07.50, 13.20 Доктор Джефф (16+)
08.45 Неизведанная Мексика (12+)
09.40, 10.35 Природа Ближнего Востока (12+)
11.30 Животный мир Дубая (12+)
15.10 Секреты природы (12+)
15.35 Удивительный мир животных (12+)
16.05, 02.50 Неизведанная Европа (12+)
17.00, 18.00, 19.00 Смертельные острова (12+)
20.00 Большие кошки Кении (12+)
21.00, 01.00 Зоопарк Сан-Диего (12+)
22.00, 03.45 На свободу с питбулем (16+)
23.00, 04.40 Земля зверей с Дейвом Салмони (16+)
00.00 Осторожно, опасные животные (16+)
05.35 Снежный барс в зеленом Лондоне (12+)

История

06.00, 00.15 Последний штурмовик (16+)
06.50 Луврские баталии (16+)
07.50 Николай Рыжков (16+)
08.50, 17.45 Кошмары инквизиции (16+)
09.40 Спутник (16+)
10.30, 19.25 Имперские игры (16+)
11.25 Загадка гибели парома «Эстония» (16+)
12.15, 21.15 Неприкрытый Ренессанс (16+)
13.20, 22.25 СССР (16+)
14.15 8 дней, которые потрясли Рим (16+)
15.00 Убить гауляйтера (16+)
15.55 Остров сокровищ Робинзона Крузо (16+)
16.55 «Печки-лавочки» (16+)
18.40 Олег Басилашвили (16+)
20.25 Д/ф (16+)
23.15 Карл Великий (16+)

Мир

06.15, 10.35 **«Семнадцать мгновений весны».** Т/с (12+)
10.00, 13.00, 16.00, 19.00, 00.00 Новости (16+)
10.10 **«Путешествие по провинции Аньхой».** Д/ф (12+)
13.15, 02.35 «Зал суда. Битва за деньги» (16+)
14.10, 01.05 «Дела семейные. Битва за будущее» (16+)
15.05, 01.50 «Дела семейные. Новые истории» (16+)
16.15, 19.15 **«Возвращение Мухтара 2».** Т/с (16+)
19.35 «Игра в кино» (12+)
20.20 «Всемирные игры разума» (16+)
21.00, 03.45 **«Закон и порядок. Преступный умысел».** Т/с (16+)
23.00 **«Закон и порядок. Отдел оперативных расследований».** Т/с (16+)
00.10 **«Мы из Евразии».** Д/ф (12+)
03.20 «Такие разные» (16+)

Россия 24

06.00, 06.10, 06.35, 06.45, 07.00, 07.10, 07.30, 07.45, 08.00, 08.30, 09.00, 09.50, 10.00, 10.30, 11.00, 11.30, 12.00, 12.40, 12.55, 13.00, 14.00, 14.35, 15.00, 15.40, 16.00, 16.45, 16.55, 17.00, 17.35, 19.00, 19.30, 21.00, 21.30, 22.00, 23.00, 00.00, 00.40, 00.45 Вести (16+)
06.05, 06.40, 07.05, 07.25, 07.40, 08.20, 08.45, 09.30, 11.25, 12.25, 14.25, 15.25, 19.25, 00.30 Экономика (16+)
06.30, 07.20, 08.25, 09.45 Спорт (16+)
06.50, 07.50, 08.50 Погода 24 (16+)
13.45 Налоги (16+)
15.50, 19.50 Репортаж (16+)
18.00, 20.00 Факты (16+)

РАЗВЛЕКАТЕЛЬНЫЕ

Ю

05.00 «Топ-модель по-американски» (16+)
08.25 «В теме» (16+)
08.55 **«Клон».** Т/с (16+)
11.00 «Дочки-Матери» (12+)
12.05 «МастерШеф» (16+)
15.20 «Моя свекровь – монстр» (16+)
17.30 «Обмен женами» (16+)
19.00 **«Клон».** Т/с (16+)
21.00 «Я стесняюсь своего тела» (16+)
01.35 «В теме» (16+)
02.05 **«Мыслить как преступник».** Т/с (16+)
03.35 «Адская кухня» (16+)

Мама

06.00 Время малышей (12+)
10.00 Школа доктора Комаровского (16+)
12.00 Время малышей (12+)
14.45 У папы вкуснее?! (6+)
15.40 Школа доктора Комаровского (16+)
17.00 Время малышей (12+)
21.00 Школа доктора Комаровского (16+)
23.05 У мамы вкуснее?! (12+)
00.00 Время малышей (12+)
02.00 Школа доктора Комаровского (16+)
04.00 Время малышей (12+)

Ностальгия

06.00 Спектакль «Вечно живые» (16+)
08.20, 15.45, 17.00, 18.55, 21.45, 23.00, 01.25 Музыкальная Ностальгия (12+)
09.00, 15.00, 21.00 «Прошедшее Время» (12+)
09.45 **«Пробуждение. Хроника переломных дней».** Д/ф (16+)
10.45 **«Интер-Поп-Шоу».** Муз/ф (16+)
12.00 «СевАлогия» с С. Новгородцевым. «Эрик Клэптон». А. Аграновский, В. Матецкий (18+)
13.05, 19.35 **«Дни хирурга Мишкина».** Х/ф (16+)
14.20 «Очевидное-невероятное» с С. Капицей. М. Плисецкая (12+)
16.00 «Рожденные в СССР» (12+)
18.00 «Было время» с А. Политковским. «Черный октябрь 93 года». А. Руцкой, Л. Прошкин (16+)
20.45 **«БГ».** Д/ф (16+)
22.00 «Рожденные в СССР». Прямой эфир (12+)
00.00 **«Горячие денечки».** Х/ф (16+)
01.50 **«Свеча горела...».** Д/ф (16+)
03.00 «Было Время». А. Якушев, Я. Засурский, Ю. Вяткин (16+)
03.55 «...До 16 и старше». Памяти Динары Асановой (12+)
04.55 **«Что-то случилось».** Д/ф (16+)

Пятница

07.00 Школа доктора Комаровского (12+)
07.30 Утро Пятницы (16+)
09.30 Орел и решка (16+)
12.10 Бедняков+1 (16+)
13.10 Орел и решка (16+)
15.00 Орел и решка (16+)
17.00 Орел и решка (16+)
18.00 Орел и решка (16+)
19.00 Мир наизнанку (16+)
21.00 Мир наизнанку (16+)
23.00 **«Доктор Хаус».** Т/с (16+)
01.40 Пятница News (16+)
02.10 **«Отчаянные домохозяйки».** Т/с (16+)
03.50 Shit и меч (16+)
04.30 Большие чувства (16+)
05.00 Есть один секрет (16+)
05.20 **«Отчаянные домохозяйки».** Т/с (16+)

TLC

06.00 Мастер макияжа (12+)
06.25, 06.50, 17.20, 17.45 Оденься к свадьбе (12+)
07.15, 16.25 В плену ненужных вещей (12+)
08.10, 08.35, 18.15, 18.40 Игра вслепую (12+)
09.05, 09.30, 19.10, 19.35 Охотники за международной недвижимостью (12+)
10.00, 12.45, 14.35 Виза невесты (16+)
10.55 Свадьбы близнецов (12+)
11.50 Семья весом в тонну (16+)
20.05 Я вешу 300 кг (16+)
21.00 7 маленьких Джонстонов (12+)
22.00 Родители-подростки (16+)
23.00, 23.30 Моя вторая жизнь (12+)

ДЕТЯМ

Карусель

06.55, 07.30 «Чик-зарядка» (6+)
07.00 «С добрым утром, малыши!» (6+)
07.40 **«Робокар Поли и его друзья».** М/с (6+)
08.20 **«Три кота».** М/с (6+)
09.15 **«Аркадий Паровозов спешит на помощь!».** М/с (6+)
09.20 «Лапы, морды и хвосты» (6+)
09.40 **«Семейка Бегемотов».** М/с (6+)
09.45 **«Кошкин дом».** М/ф (6+)
10.15 **«Грибок-теремок».** М/ф (6+)
10.35 **«Роботы-поезда».** М/с (6+)
11.20 **«Говорящий Том. Герои».** М/с (6+)
11.30 **«Фиксики».** М/с (6+)
12.15 **«Тобот Атлон».** М/с (6+)
12.40 **«Гормити».** М/с (6+)
13.05 **«Дикие приключения Блинки Билла».** М/с (6+)
14.00 «Навигатор. Новости» (6+)
14.10 **«Смешарики. Новые приключения».** М/с (6+)
15.00 **«Супер4».** М/с (6+)
15.40 **«Шаранавты. Герои космоса».** М/с (6+)
16.10 **«Мир Винкс».** М/с (6+)
16.35 **«Подружки-супергерои».** М/с (6+)
17.00 **«Барбоскины».** М/с (6+)
17.35 **«Пластилинки».** М/с (6+)
17.40 **«Сказочный патруль».** М/с (6+)
18.55 **«Пушистики».** М/с (6+)
19.00 **«Лунтик и его друзья».** М/с (6+)
20.25 **«Дружба – это чудо».** М/с (6+)
20.30 «Спокойной ночи, малыши!» (6+)
20.45 **«Ми-Ми-Мишки».** М/с (6+)
22.00 **«Эволюция Черепашек-ниндзя».** М/с (6+)
22.25 **«Трансформеры. КИБЕР-Вселенная».** М/с (6+)
22.50 **«Ниндзяго».** М/с (6+)
23.35 **«Элвин и бурундуки».** М/с (6+)

Disney

07.05, 19.10 **«Утиные истории».** М/с (6+)
07.35 **«Пес Пэт».** М/с (6+)
07.40 **«Герои в масках».** М/с (6+)
08.15 **«Хранитель Лев».** М/с (6+)
08.50 **«София Прекрасная».** М/с (6+)
09.20 **«Елена – принцесса Авалора».** М/с (6+)
09.50 **«Феи. Невероятные приключения».** М/с (6+)
10.20 **«Дружные мопсы».** М/с (6+)
11.00 **«Пупс».** М/с (6+)
11.25 **«Удивительная Ви».** М/с (6+)
12.00 **«Алиса знает, что делать!».** М/с (6+)
13.15 **«Отель «Трансильвания».** М/с (12+)
17.10 **«Город героев. Новая история».** М/с (6+)
18.45 **«Улица Далматинцев, 101».** М/с (6+)
19.30 Анимац. фильм **«Тарзан»** (США) (6+)
21.30 **«Бакуган: планета битв».** М/с (12+)
22.00 **«Звездная принцесса и силы зла».** М/с (12+)
23.00 **«Команда «Мстители».** М/с (12+)
23.55 **«Великий Человек-паук».** М/с (12+)

Детский

06.07, 06.14, 13.30, 13.37 **«Летающие звери».** М/с (6+)
06.21 **«Веселая карусель №40».** М/ф (6+)
06.35, 10.01, 13.59, 17.26 **«Семь гномов и я».** М/с (6+)
07.00, 10.25, 14.23, 14.37, 17.50, 18.04 **«Смурфики».** М/с (6+)
07.29, 07.41, 10.52, 11.04, 14.51, 15.05, 18.18, 18.30 **«Комната 13».** М/с (6+)
08.00, 08.05 **«Доктор Машинкова».** М/с (6+)
08.11 **«Собираем силуэт».** М/с (6+)
08.14, 08.21 **«Мяу-Мяу».** М/с (6+)
08.31 **«Самый, самый, самый, самый...».** М/ф (6+)
08.50 **«Веселая карусель №18».** М/ф (6+)
08.59 **«Жил у бабушки козел».** М/ф (6+)
09.08 **«Олень и волк».** М/ф (6+)
09.18 **«Зайчонок и муха».** М/ф (6+)
09.28 **«Тараканище».** М/ф (6+)
09.45 **«Королевская игра».** М/ф (6+)
11.19, 11.31, 20.25, 20.37, 22.56, 23.08 **«Богатырята».** М/с (6+)
11.42 **«Бабочка».** М/ф (6+)
11.51 **«Приходи на каток».** М/ф (6+)
12.01, 12.12, 17.01, 17.12, 22.35, 22.46 **«Смешарики. Новые приключения».** М/с (6+)
12.23, 18.48, 23.24 «Готовим с папой» (6+)
12.42, 19.07, 23.43 «Аквасфера» (6+)
12.59, 19.23 «Тайны сказок» (6+)
13.13, 19.38 «Почемучка. Астрономия» (6+)
13.44 **«Веселая карусель №41».** М/ф (6+)
15.21 **«Веселая карусель №45».** М/ф (6+)
15.36 **«Золотая антилопа».** М/ф (6+)
16.06 **«Серая Шейка».** М/ф (6+)
16.26 **«Тройная уха».** М/ф (6+)
16.34 **«Стрекоза и муравей».** М/ф (6+)
16.45 **«Мама цапля».** М/ф (6+)
19.55 **«Приключения в Изумрудном городе».** М/с (6+)
20.52 **«Веселая карусель №44».** М/ф (6+)
21.07 **«Новые приключения попугая Кеши».** М/ф (6+)
21.36 **«Попугай Кеша и чудовище».** М/ф (6+)
22.03 **«Мена».** М/ф (6+)
22.18 **«Мои бабушки и я».** М/ф (6+)
22.25 **«Веселая карусель №33».** М/ф (6+)

СПОРТ

Матч ТВ

06.00 **«Вся правда про...».** Д/с (16+)
06.30 **«Жестокий спорт».** Д/с (16+)
07.00, 09.55, 13.50, 16.55, 20.05 Новости (16+)
07.05, 10.00, 13.55, 17.00, 20.15, 00.15 Все на Матч! Прямой эфир (16+)
07.55 Волейбол (16+)
11.00, 14.25, 21.15, 01.05, 03.25 Футбол (16+)
12.50 Тотальный футбол (16+)
16.25 «На гол старше» (16+)
18.00 Профессиональный бокс (16+)
03.05 «Локомотив» (16+)
05.25 «Команда мечты» (16+)

Матч Арена

06.00 Формула-1. Гран-при России (16+)
08.00 Теннис (16+)
13.30 Легкая атлетика (16+)
16.25 Легкая атлетика (16+)
22.50 Формула-3. Гран-при России (16+)
23.35 Формула-2. Гран-при России (16+)
00.20 Прыжки на батуте (16+)
02.15 Теннис (16+)

Eurosport 1

07.00 Теннис (16+)
09.00 Теннис (16+)
11.00 Теннис (16+)
13.00 Теннис (16+)
15.30 Теннис (16+)
16.00 Велоспорт (16+)
18.00 Поло (16+)
18.30 Конный спорт (16+)
19.00 Конный спорт (16+)
19.30 Велоспорт (16+)
21.20 Олимпийские игры (16+)
21.50 Олимпийские игры (16+)
22.30 «Дух парусного спорта» (16+)
23.00 Ралли (16+)
23.30 Автогонки (16+)

Eurosport 2

07.30 Снукер (16+)
09.30 Клифф-дайвинг (16+)
10.30 Трехбортный карамболь (16+)
11.30 Супербайк (16+)
12.30 Мотокросс (16+)
13.30 Велоспорт (16+)
15.00 Клифф-дайвинг (16+)
16.00 Снукер (16+)
18.00 Велоспорт (16+)
19.25 Супербайк (16+)
20.25 Мотокросс (16+)
21.35 Велоспорт (16+)
22.05 Снукер (16+)
23.35 Велоспорт (16+)
00.30 Конный спорт (16+)
01.00 WATTS (16+)
01.30 Клифф-дайвинг (16+)
02.30 Снукер (16+)
04.00 Теннис (16+)

Дорогие читатели! В скобках указан возраст, с которого данная передача рекомендуется к просмотру.

СРЕДА | 2 октября

Первый

05.00 «Доброе утро» (16+)
09.00 Новости (16+)
09.25 «Доброе утро» (16+)
09.55 «Модный приговор» (16+)
10.55 «Жить здорово!» (16+)
12.00 Новости (16+)
12.15 «Время покажет» (16+)
15.00 Новости (16+)
15.15 «Давай поженимся!» (16+)
16.00 «Мужское/Женское» (16+)
17.00 «Время покажет» (16+)
18.00 Вечерние новости (16+)
18.35 «На самом деле» (16+)
19.45 «Пусть говорят» (16+)
21.00 «Время» (16+)
21.30 **«Знахарь».** Т/с (16+)
23.30 «Вечерний Ургант» (16+)
00.05 «Время покажет» (16+)
03.00 Новости (16+)
03.05 «Время покажет» (16+)
03.40 «На самом деле» (16+)

Россия

05.00 «Утро России» (16+)
09.00 «Вести» (16+)
09.25 «Утро России» (16+)
09.55 «О самом главном» (12+)
11.00 «Вести» (16+)
11.25 «Вести». Местное время (16+)
11.45 «Судьба человека с Борисом Корчевниковым» (12+)
12.50 «60 минут» (12+)
14.00 «Вести» (16+)
14.25 «Вести». Местное время (16+)
14.45 «Кто против?» (12+)
17.00 «Вести». Местное время (16+)
17.25 «Андрей Малахов. Прямой эфир» (16+)
18.50 «60 минут» (12+)
20.00 «Вести» (16+)
20.45 «Вести». Местное время (16+)
21.00 **«Сильная слабая женщина».** Т/с (12+)
23.15 «Вечер с Владимиром Соловьевым» (12+)
02.00 **«Екатерина».** Т/с (12+)
03.40 **«Семейный детектив».** Т/с (12+)

НТВ

06.00 «Утро. Самое лучшее» (16+)
08.05 «Мальцева» (12+)
09.05 **«Мухтар. Новый след».** Т/с (16+)
10.00 «Сегодня» (16+)
10.20 **«Лесник. Своя земля».** Т/с (16+)
13.00 «Сегодня» (16+)
13.25 «Чрезвычайное происшествие. Обзор» (16+)
14.00 «Место встречи» (16+)
16.00 «Сегодня» (16+)
16.30 «Ты не поверишь!» (16+)
17.00 «ДНК» (16+)
18.00 «Своя правда» с Р. Бабаяном (16+)
19.00 «Сегодня» (16+)
19.40 **«Тень за спиной».** Т/с (16+)
22.55 «Основано на реальных событиях» (16+)
23.45 «Сегодня» (16+)
23.50 «Сегодня. Спорт» (16+)
23.55 Торжественная церемония вручения телевизионной премии «ТЭФИ-2019» (12+)
02.30 «Место встречи» (16+)
04.25 «Однажды...» (16+)
05.00 **«ППС».** Т/с (16+)

СТС Тула

06.00 «Ералаш» (0+)
06.25 **«Драконы. Гонки по краю».** М/с (0+)
07.10 **«Приключения Вуди и его друзей».** М/с (0+)
07.55 «Уральские Пельмени. Смехbook» (16+)
09.05 **«Призрачный гонщик».** Х/ф (США) (16+)
11.10 **«Призрачный гонщик. Дух мщения».** Х/ф (США) (12+)
13.10 **«Кухня».** Т/с (12+)
18.00 **«Воронины».** Т/с (16+)
20.00 **«Бросок кобры».** Х/ф (США) (16+)
22.20 **«Бросок кобры 2».** Х/ф (США) (16+)
00.25 **«Возмещение ущерба».** Х/ф (16+)
02.25 «Супермамочка» (16+)
03.15 **«Молодежка».** Т/с (16+)
04.50 **«Новый человек».** Т/с (16+)
05.10 «Ералаш» (0+)

ТНТ Тула

07.00 «ТНТ. Gold» (16+)
07.30 «Тульская служба новостей» (16+)
08.00 Музыка (16+)
08.30 «ТНТ. Gold» (16+)
09.00 «Дом 2. Lite» (16+)
10.15 «Дом 2. Остров любви» (16+)
11.30 «Бородина против Бузовой» (16+)
12.30 «Спаси свою любовь» (16+)
13.30 **«СашаТаня».** Т/с (16+)
14.00 «Тульская служба новостей» (16+)
14.30 **«СашаТаня».** Т/с (16+)
15.00, 15.30, 16.00, 16.30 **«Универ».** Т/с (16+)
17.00, 17.30, 18.00, 18.30 **«Интерны».** Т/с (16+)
19.00 **«Полицейский с Рублевки».** Т/с (16+)
20.00, 20.30 **«Триада».** Т/с (16+)
21.00 «Однажды в России» (16+)
22.00 «Где логика?» (16+)
23.00 «Дом 2. Город любви» (16+)
00.05 «Дом 2. После заката» (16+)
01.05, 02.05 «Stand Up» (16+)
03.00, 03.55, 04.45 «Открытый микрофон» (16+)
05.35, 06.05, 06.30 «ТНТ Best» (16+)

Тульский

06.00, 12.40, 18.50, 23.45, 01.20 «Тула. Live» (0+)
07.00 Утро в городе (12+)
09.00, 22.00, 23.20, 01.00 «Только новости» (12+)
09.10 «ЗОЖ» (12+)
09.40, 18.00, 22.50, 05.35 «Особое мнение» (12+)
10.10, 13.35 Мультмир (6+)
11.00, 14.05 **«Академия».** Т/с (12+)
12.00, 13.00, 14.00, 15.00, 16.00, 17.00, 18.30, 19.30 «Только новости» (0+)
12.10 «Одна история» (12+)
13.05 «Включай» (0+)
15.15 Мультмир (6+)
16.05, 17.05 **«Пятая стража».** Т/с (16+)
19.00 «Книга жалоб» (12+)
20.00, 21.00 **«Принц Сибири».** Т/с (12+)
22.20 «Изнутри» (6+)

ТВ Центр

06.00 «Настроение» (16+)
08.00 «Ералаш» (16+)
08.05 «Доктор И...» (16+)
08.40 **«Семья Ивановых».** Х/ф (16+)
10.35 **«Последняя весна Николая Еременко».** Д/ф (16+)
11.30, 14.30, 17.50, 22.00 «События» (16+)
11.50, 01.45 **«Коломбо».** Т/с (16+)
13.40 «Мой герой. Карэн Бадалов» (12+)
14.50 «Город новостей» (16+)
15.05 **«Пуаро Агаты Кристи».** Т/с (16+)
16.55 «Естественный отбор» (16+)
18.20 **«Чисто московские убийства».** Т/с (16+)
22.30, 03.30 «Линия защиты» (16+)
23.05 **«Марат Башаров. Мне ничего не будет!»** Д/ф (16+)
00.00 «События» (16+)
00.35, 05.40 «Петровка, 38» (16+)
00.55 **«Мистика третьего Рейха».** Д/ф (16+)
04.05 **«Андропов против Политбюро. Хроника тайной войны».** Д/ф (16+)
04.55 **«Последние залпы».** Д/ф (16+)

Рен ТВ

06.00 «Документальный проект» (16+)
07.00 «С бодрым утром!» (16+)
08.30 «Новости» (16+)
09.00 «Территория заблуждений» (16+)
11.00 «Как устроен мир с Тимофеем Баженовым» (16+)
12.00 «Информационная программа 112» (16+)
12.30 «Новости» (16+)
13.00 «Загадки человечества с Олегом Шишкиным» (16+)
14.00 «Невероятно интересные истории» (16+)
15.00 «Засекреченные списки» (16+)
16.00 «Информационная программа 112» (16+)
16.30 «Новости» (16+)
17.00 «Тайны Чапман» (16+)
18.00 «Самые шокирующие гипотезы» (16+)
19.00 «Информационная программа 112» (16+)
19.30 «Новости» (16+)
20.00 **«Иностранец».** Х/ф (16+)
22.15 «Смотреть всем!» (16+)
23.00 «Новости» (16+)
23.30 «Загадки человечества с Олегом Шишкиным» (16+)
00.30 **«Эверли».** Х/ф (16+)
02.10 «Самые шокирующие гипотезы» (16+)
03.00 «Тайны Чапман» (16+)
04.40 «Территория заблуждений» (16+)

Домашний

06.30 «Удачная покупка» (16+)
06.40 «6 кадров» (16+)
07.35 «По делам несовершеннолетних» (16+)
08.35 «Давай разведемся!» (16+)
09.40 «Тест на отцовство» (16+)
10.40 **«Реальная мистика».** Д/ф (16+)
12.45 **«Понять. Простить».** Д/ф (16+)
14.35 **«Порча».** Д/ф (16+)
15.05 **«Моя новая жизнь».** Х/ф (Украина) (16+)
19.00 **«Рябины гроздья алые».** Х/ф (Россия, Украина) (16+)
23.00 **«Забудь и вспомни».** Х/ф (16+)
01.45 **«Порча».** Д/ф (16+)
02.15 **«Понять. Простить».** Д/ф (16+)
03.35 **«Реальная мистика».** Д/ф (16+)
05.10 «Тест на отцовство» (16+)
06.00 «Домашняя кухня» (16+)
06.25 «6 кадров» (16+)

Звезда

06.00 «Сегодня утром» (12+)
08.00 Новости дня (16+)
08.20 «Не факт!» (16+)
08.55 **«Стрелковое оружие Второй мировой».** Д/ф (12+)
09.50 **«Логово змея».** Т/с (16+)
10.00 Военные новости (16+)
10.05 **«Логово змея».** Т/с (16+)
13.00 Новости дня (16+)
13.20 **«Логово змея».** Т/с (16+)
14.00 Военные новости (16+)
14.05 **«Логово змея».** Т/с (16+)
16.20 «Открытый эфир» (12+)
18.00 Новости дня (16+)
18.30 «Специальный репортаж» (12+)
18.50 **«Без права на ошибку. История и вооружение инженерных войск».** Д/с (12+)
19.40 «Последний день» (12+)
20.25 **«Секретные материалы».** Д/с (12+)
21.15 Новости дня (16+)
21.25 «Открытый эфир» (12+)
23.05 «Между тем» (12+)
23.40 **«Шестой».** Х/ф (12+)
01.20 **«Дураки умирают по пятницам».** Х/ф (16+)
02.55 **«Ночной патруль».** Х/ф (12+)
04.30 **«Зимородок».** Х/ф (16+)

ТВ-3

06.00 М/ф (6+)
09.20 **«Слепая».** Т/с (16+)
09.55 **«Слепая».** Т/с (16+)
10.30 **«Слепая».** Т/с (16+)
11.00 **«Гадалка».** Т/с (16+)
11.30 **«Гадалка».** Т/с (16+)
12.00 «Не ври мне. Двойная жизнь» (12+)
13.00 «Не ври мне. Непутевая сестра» (12+)
14.00 «Не ври мне. Срок давности» (12+)
15.00 «Мистические истории» (16+)
16.00 **«Гадалка».** Т/с (16+)
16.30 **«Гадалка».** Т/с (16+)
17.00 «Знаки судьбы. Кома» (12+)
17.35 **«Слепая».** Т/с (16+)
18.10 **«Слепая».** Т/с (16+)
18.40 **«Менталист».** Т/с (12+)
19.30 **«Менталист».** Т/с (12+)
20.25 **«Напарницы».** Т/с (12+)
21.15 **«Напарницы».** Т/с (12+)
22.10 **«Напарницы».** Т/с (12+)
23.00 **«Звездные врата. Начало».** Х/ф (12+)
01.15 «Места силы. Татарстан» (12+)
02.15 «Места силы. Башкортостан» (12+)
03.15 «Места силы. Казахстан» (12+)
04.00 «Места силы. Абхазия» (12+)
04.45 «Места силы. Республика Беларусь» (12+)
05.30 «Места силы. Крым» (12+)

Культура

06.30, 07.00, 07.30, 10.00, 15.00, 19.30, 23.30 Новости культуры (16+)
06.35 «Пешком...». Москва. 1960-е гг. (16+)
07.05, 20.05 «Правила жизни» (16+)
07.35, 14.15, 20.45 **«Человек и солнце».** Д/ф (16+)
08.25 Легенды мирового кино (16+)
08.50, 22.20 **«Шахерезада».** Т/с (16+)
10.15 «Наблюдатель» (16+)
11.10 **«Олег Лундстрем. Попурри на темы прожитой жизни».** Д/ф (16+)
12.15 Красивая планета (16+)
12.30, 18.40 «Что делать?» (16+)
13.20 Искусственный отбор (16+)
14.00 **«Первые в мире».** Д/с (16+)
15.10 Библейский сюжет (16+)
15.40 «Сати. Нескучная классика...» с П. Каплевичем, И. Демуцким и А. Сюмаком (16+)
16.25 **«Кафедра».** Х/ф (16+)
17.35 Юбилейный фестиваль Вербье (16+)
19.45 Главная роль (16+)
20.30 «Спокойной ночи, малыши!» (6+)
21.40 Абсолютный слух (16+)
23.20 Цвет времени (16+)
23.50 **«Марина Тарковская. Яблочный год».** Д/ф (16+)

TV-1000

06.10 **«Голодные игры. И вспыхнет пламя».** Х/ф (США) (16+)
09.00 **«Грязные танцы 2. Гаванские ночи».** Х/ф (США) (16+)
10.40 **«Белфегор – призрак Лувра».** Х/ф (Франция) (12+)
12.30 **«Последний киногерой».** Х/ф (США) (12+)
15.05 **«Тайна семи сестер».** Х/ф (16+)
17.20 **«Голодные игры. И вспыхнет пламя».** Х/ф (США) (16+)
20.10 **«Интуиция».** Х/ф (12+)
21.55 **«Джули и Джулия. Готовим счастье по рецепту».** Х/ф (США) (12+)
00.10 **«Эволюция».** Х/ф (США) (12+)
02.10 **«Мадам».** Х/ф (Франция) (16+)
04.05 **«Пятый элемент».** Х/ф (Франция, США) (12+)

TV-1000 action

07.25 **«Джон Уик 2».** Х/ф (США, Гонконг) (18+)
09.55 **«Из Парижа с любовью».** Х/ф (16+)
11.40 **«Дэнни Цепной пес».** Х/ф (18+)
13.35 **«Заложник».** Х/ф (США, Германия) (16+)
15.35 **«Гудзонский ястреб».** Х/ф (США) (16+)
17.25 **«Азартные игры».** Х/ф (США) (16+)
19.20 **«Уцелевшая».** Х/ф (16+)
21.10 **«Воин».** Х/ф (США) (12+)
23.45 **«Черный дрозд».** Х/ф (США, Франция) (16+)
01.30 **«Неудержимый».** Х/ф (США) (16+)
03.00 **«Прогулка среди могил».** Х/ф (США) (18+)
05.10 **«Ю 571».** Х/ф (Франция, США) (16+)

TV-1000 русское кино

07.20 **«Легенда №17».** Х/ф (12+)
10.00 **«День радио».** Х/ф (16+)
11.55 **«Несокрушимый».** Х/ф (16+)
13.35 **«Метод Лавровой».** Х/ф (16+)
14.25 **«Метод Лавровой».** Х/ф (16+)
15.25 **«Папа».** Х/ф (12+)
17.15 **«Все или ничего».** Х/ф (16+)
19.00 **«Ликвидация».** Х/ф (16+)
19.50 **«Ликвидация».** Х/ф (16+)
20.45 **«Неуловимые».** Х/ф (16+)
22.30 **«Тихая застава».** Х/ф (16+)
00.15 **«Детки напрокат».** Х/ф (12+)
01.55 **«Адмиралъ».** Х/ф (16+)
04.05 **«Любовь-морковь 3».** Х/ф (12+)
05.40 **«Неуловимые».** Х/ф (16+)

Дом кино

07.20 **«Сваты».** Т/с (16+)
11.00 **«Детективы».** Т/с (16+)
13.45 **«Метро».** Х/ф (16+)
16.20 **«Сваты».** Т/с (16+)
22.00 **«Вокзал для двоих».** Х/ф (12+)
00.35 **«Принцесса на бобах».** Х/ф (12+)
02.40 **«Урок литературы».** Х/ф (12+)
03.55 **«Сердца четырех».** Х/ф (16+)
05.30 **«Здравствуйте, я ваша тетя!»** Х/ф (12+)

Русский роман

08.15 **«Куклы».** Х/ф (12+)
11.15 **«Поворот наоборот».** Х/ф (12+)
14.35 **«Отпуск летом».** Х/ф (12+)
16.15 **«Простить за все».** Х/ф (12+)
18.00 **«Бесценная любовь».** Х/ф (16+)
21.40 **«Мечты из пластилина».** Х/ф (12+)
23.20 **«Серебристый звон ручья».** Х/ф (12+)
01.05 **«Запах лаванды».** Х/ф (12+)
04.25 **«Куклы».** Х/ф (12+)

Русский иллюзион

09.45 **«Пионеры-герои».** Х/ф (16+)
11.45 **«28 панфиловцев».** Х/ф (12+)
13.35 **«Кошечка».** Х/ф (16+)
15.25 **«Развод по собственному желанию».** Х/ф (16+)
16.55 **«Охотник».** Х/ф (16+)
19.00 **«Мне не больно».** Х/ф (16+)
20.50 **«Два в одном».** Х/ф (16+)
23.00 **«Ехали два шофера».** Х/ф (16+)
00.25 **«И была война».** Х/ф (16+)
02.40 **«Кошмар на курорте».** Х/ф (16+)
03.10 **«Риорита».** Х/ф (16+)
04.45 **«Джунгли».** Х/ф (16+)

Телепрограмма предоставлена ЗАО «Сервис ТВ» и телеканалами. В программе возможны изменения по не зависящим от редакции причинам.

Спас

06.00, 19.00, 00.15 Завет (16+)
07.00, 21.30, 01.15 «Новый день» (16+)
08.00, 22.30 «До самой сути» (16+)
09.00, 14.30, 15.00 Монастырская кухня (16+)
09.30 М/ф (6+)
11.00 **«Константин Богородский. Путь к Богу указуя».** Д/ф (16+)
12.00 Встреча (16+)
13.00, 20.00 Прямая линия. Ответ священника (16+)
15.30 **«Половодье».** Х/ф (16+)
17.30 **«Дети Дон-Кихота».** Х/ф (16+)
23.30 **«Святитель Игнатий (Брянчанинов)».** Д/ф (16+)
00.00 День Патриарха (16+)

Пятый канал

06.10, 07.00, 08.00 «Шелест». Т/с (16+)
09.00 «Известия» (16+)
09.25 «Опера. Хроники убойного отдела». Т/с (16+)
10.20 «Опера. Хроники убойного отдела». Т/с (16+)
11.05 «Опера. Хроники убойного отдела». Т/с (16+)
12.05 «Опера. Хроники убойного отдела». Т/с (16+)
13.00 «Известия» (16+)
13.25, 14.25, 15.25, 16.25, 17.25 «Шелест». Т/с (16+)
18.30 «Известия» (16+)
19.00, 19.50, 20.40, 21.25, 22.20, 23.10 «След». Т/с (16+)
00.00 «Известия. Итоговый выпуск» (16+)
00.25 «След». Т/с (16+)

ОТР Общественное телевидение России

06.00, 09.00, 15.15 «Календарь» (12+)
06.30 «Домашние животные с Григорием Маневым» (12+)
07.00, 10.00, 11.00, 12.00, 13.00, 15.00, 16.15, 17.00, 20.00, 22.00 Новости (16+)
07.15, 23.00 «Инквизитор». Т/с (16+)
09.30, 15.45 **«Гении от природы. Ходули, подошвы, колеса и крылья».** Д/ф (12+)
10.15 **«Дело темное. Тайна смерти Инги Артамоновой».** Д/ф (12+)
11.05, 12.05, 22.05 «Прав!Да?» (12+)
13.20, 19.00, 20.25 «Отражение» (16+)
16.20 «Гамбургский счет» (12+)
16.45 «Медосмотр» (12+)
17.05 **«Оранжевое горлышко».** М/ф (6+)
17.25 «Доктор Мартин». Т/с (12+)
00.45 «Большая страна. История» (12+)

Че

06.00 «Улетное видео» (16+)
06.40, 20.00 «Дорожные войны» (16+)
12.00, 23.00 «Опасные связи» (16+)
13.00 «Идеальный ужин» (16+)
15.00 **«Конан-варвар».** Х/ф (США) (16+)
17.30 **«Шестой день».** Х/ф (США) (16+)
21.00 «Решала» (16+)
00.00 «+100500» (16+)
01.10 «Дорожные войны. Лучшее» (16+)
01.40 **«Ожидание полковника Шалыгина».** Х/ф (16+)

ПОЗНАВАТЕЛЬНЫЕ

Discovery

06.00, 09.10, 09.35, 13.45, 14.10, 19.15, 19.40 Сделано из вторсырья (12+)
06.25, 18.20, 23.50 Операция «Спасение дома» (16+)
07.20, 14.40, 20.10 Махинаторы (12+)
08.15, 15.35, 02.35 Крутой тюнинг (12+)
10.05 Склады (12+)
10.30, 21.05, 21.30 Короли аукционов (12+)
11.00, 11.55 Охотники за старьем (12+)
12.50, 22.00 Как устроена Вселенная (12+)
16.30, 16.55, 03.30, 03.55 Охотники за реликвиями (12+)
17.25, 05.10 Первым делом – самолеты (12+)
22.55, 04.20 Эд Стаффорд (16+)
00.45 Бесценные авто (12+)
01.40 Дикие эксперименты Адама Сэвиджа (12+)

National Geographic

06.00 Зона строительства (16+)
06.25 Труднейший в мире ремонт (16+)
07.15, 10.20 Авто-SOS (16+)
08.00, 09.35, 18.15 Ледяная дорога (16+)
08.50, 13.30 Сила племени (16+)
11.05, 11.55 Дикий тунец (16+)
12.45 Осушить океан (16+)
14.20 Панорама 360° (16+)
15.05, 15.55, 02.40, 04.10 Расследования авиакатастроф (16+)
16.40 Служба безопасности аэропорта (16+)
17.25 Последние тайны Третьего рейха (16+)
19.00, 19.45, 22.05, 22.50, 01.05, 03.25 Экстремальный экспресс (16+)
20.30 Паранормальное (16+)
21.15 Секунды до катастрофы (16+)
23.35 Злоключения за границей (16+)
00.20 Особо строгий режим (16+)
01.55, 02.15 Горячие границы (16+)
04.55 Увлекательная наука (16+)
05.15, 05.35 Научные глупости (16+)

Animal planet

06.00, 12.25, 01.55 Проект «Гризли» (12+)
06.55, 14.15 Дома на деревьях (12+)
07.50, 13.20 Доктор Джефф (16+)
08.45, 16.05, 02.50 Неизведанная Европа (12+)
09.40, 10.35, 11.30 Смертельные острова (12+)
15.10 Зоопарк Сан-Диего (12+)
17.00 Зоопарк (12+)
18.00, 19.00 Зоопарк Ирвинов (12+)
20.00, 21.00, 00.00, 01.00 Дома для животных (12+)
22.00, 03.45 На свободу с питбулем (16+)
23.00, 04.40 Земля зверей с Дейвом Салмони (16+)
05.35 Снежный барс в зеленом Лондоне (12+)

История

06.00, 00.15 Спутник (16+)
06.50, 15.45 Имперские игры (16+)
07.45 Загадка гибели парома «Эстония» (16+)
08.35, 17.35 Неприкрытый Ренессанс (16+)
09.40, 18.40 СССР (16+)
10.35 8 дней, которые потрясли Рим (16+)
11.20 Убить гауляйтера (16+)
12.15 Остров сокровищ Робинзона Крузо (16+)
13.15 «Печки-лавочки» (16+)
14.05, 23.20 Кошмары инквизиции (16+)
14.55 Олег Басилашвили (16+)
16.40 Д/ф (16+)
19.35 Карл Великий (16+)
20.30 Последний штурмовик (16+)
21.20 Луврские баталии (16+)
22.20 Николай Рыжков (16+)

Мир

06.00, 23.00 «Закон и порядок. Отдел оперативных расследований». Т/с (16+)
06.15, 10.10 «Семнадцать мгновений весны». Т/с (12+)
10.00, 13.00, 16.00, 19.00, 00.00 Новости (16+)
13.15, 02.35 «Зал суда. Битва за деньги» (16+)
14.10, 01.10 «Дела семейные. Битва за будущее» (16+)
15.05, 01.55 «Дела семейные. Новые истории» (16+)
16.15, 19.15 «Возвращение Мухтара 2». Т/с (16+)
19.35 «Игра в кино» (12+)
20.20 «Всемирные игры разума» (16+)
21.00 «Закон и порядок. Преступный умысел». Т/с (16+)
00.10 **«Одна дома».** Д/ф (16+)
00.40 «Такому мама не научит» (12+)
03.20 «Держись, шоубиз!» (16+)
03.45 «Цирк». Х/ф (16+)

Россия 24

06.00, 06.10, 06.35, 06.45, 07.00, 07.10, 07.30, 07.50, 08.00, 08.30, 09.00, 09.50, 10.00, 10.30, 11.00, 12.00, 12.40, 12.55, 13.00, 14.00, 14.40, 15.00, 15.40, 15.55, 16.00, 17.00, 17.35, 19.00, 19.30, 19.55, 21.00, 21.30, 22.00, 23.00, 00.00, 00.50 Вести (16+)
06.05, 06.40, 07.05, 07.25, 07.45, 08.20, 08.45, 09.30, 11.25, 12.20, 14.25, 15.25, 19.25, 00.40 Экономика (16+)
06.30, 07.20, 08.25, 09.45 Спорт (16+)
06.50, 07.55, 08.50 Погода 24 (16+)
11.40, 12.45, 13.40, 16.40 Репортаж (16+)
18.00, 20.00 Факты (16+)

РАЗВЛЕКАТЕЛЬНЫЕ

Ю

05.00 «Осторожно, няня!» (16+)
05.30 «Топ-модель по-американски» (16+)
07.45 «В теме» (16+)
08.15 «Клон». Т/с (16+)
10.15 «Обмен женами» (16+)
11.55 «МастерШеф» (16+)
15.20 «Моя свекровь – монстр» (16+)
17.30 «Мама дорогая» (12+)
19.00 «Клон». Т/с (16+)
21.00 «Я стесняюсь своего тела» (16+)
01.40 «В теме» (16+)
02.10 «Мыслить как преступник». Т/с (16+)
03.35 «Адская кухня» (16+)

Мама

06.00 Время малышей (12+)
10.00 Школа доктора Комаровского (16+)
12.00 Время малышей (12+)
14.40 У мамы вкуснее?! (12+)
15.40 Школа доктора Комаровского (16+)
17.00 Время малышей (12+)
21.00 Школа доктора Комаровского (16+)
23.10 У папы вкуснее?! (6+)
00.00 Время малышей (12+)
02.00 Школа доктора Комаровского (16+)
04.00 Время малышей (12+)

Ностальгия

06.00 «СевАлогия» с С. Новгородцевым. «Эрик Клэптон». А. Аграновский, В. Матецкий (18+)
07.05, 13.35, 19.00 «Дни хирурга Мишкина». Х/ф (16+)
08.20 «Очевидное-невероятное» с С. Капицей. М. Плисецкая (12+)
09.00, 15.00, 21.00, 03.00 «Прошедшее Время» (12+)
09.45, 11.00, 12.55, 15.45, 17.00, 20.10, 21.45, 23.00, 02.20 Музыкальная Ностальгия (12+)
10.00, 16.00 «Рожденные в СССР» (12+)
12.00 «Было время» с А. Политковским. «Черный октябрь 93 года». А. Рудкой, Л. Прошкин (16+)
14.45 **«БГ».** Д/ф (16+)
18.00 «Споемте, друзья!» с Т. Визбор. А. Городницкий (12+)
22.00 «Рожденные в СССР». Прямой эфир (12+)
00.00 Спектакль «Вечно живые» (16+)
03.45 **«Пробуждение. Хроника переломных дней».** Д/ф (16+)
04.45 **«Интер-Поп-Шоу».** Муз/ф (16+)

Пятница

07.00 Школа доктора Комаровского (12+)
07.30 Утро Пятницы (16+)
09.30 Бедняков+1 (16+)
11.00 Адская кухня (16+)
15.00 На ножах (16+)
19.00 Адская кухня (16+)
21.00 Мир наизнанку (16+)
23.10 «Доктор Хаус». Т/с (16+)
01.50 Пятница News (16+)
02.20 «Отчаянные домохозяйки». Т/с (16+)
04.00 Shit и меч (16+)
04.50 Большие чувства (16+)
05.00 Есть один секрет (16+)
05.20 «Отчаянные домохозяйки». Т/с (16+)

TLC

06.00 Мастер макияжа (12+)
06.25, 06.50, 11.50, 12.15, 17.20, 17.45 Оденься к свадьбе (12+)
07.15, 16.25 В плену ненужных вещей (12+)
08.10, 08.35, 18.15, 18.40 Игра вслепую (12+)
09.05, 09.30, 19.10, 19.35 Охотники за международной недвижимостью (12+)
10.00, 12.45 Виза невесты (16+)
14.35 7 маленьких Джонстонов (12+)
15.30, 15.55 Моя вторая жизнь (12+)
20.05 Я вешу 300 кг (16+)
21.00 Центр лечения ожирения (16+)
22.00 Дюймовочка в 20 лет (16+)
23.00 Спасите мою кожу (16+)

ДЕТЯМ

Карусель

06.55, 07.00, 07.40 «Чик-зарядка» (6+)
«С добрым утром, малыши!» (6+)
«Робокар Поли и его друзья». М/с (6+)
08.20 **«Три кота».** М/с (6+)
09.15 **«Аркадий Паровозов спешит на помощь!».** М/с (6+)
09.20 «В мире животных» (6+)
09.40 **«Семейка Бегемотов».** М/с (6+)
09.50 **«Сказка о рыбаке и рыбке».** М/ф (6+)
10.20 **«Олень и волк».** М/ф (6+)
10.35 **«Роботы-поезда».** М/с (6+)
11.20 **«Говорящий Том. Герои».** М/с (6+)
11.30 **«Фиксики».** М/с (6+)
12.15 **«Тобот Атлон».** М/с (6+)
12.40 **«Гормити».** М/с (6+)
13.05 **«Дикие приключения Блинки Билла».** М/с (6+)
14.00 «Навигатор. Новости» (6+)
14.10 **«Смешарики. Новые приключения».** М/с (6+)
15.00 **«Супер4».** М/с (6+)
15.40 «Король караоке» (6+)
16.10 **«Мир Винкс».** М/с (6+)
16.35 **«Подружки-супергерои».** М/с (6+)
17.00 **«Барбоскины».** М/с (6+)
17.35 **«Пластилинки».** М/с (6+)
17.40 **«Сказочный патруль».** М/с (6+)
18.55 **«Пушистики».** М/с (6+)
19.00 **«Лунтик и его друзья».** М/с (6+)
20.25 **«Дружба – это чудо».** М/с (6+)
20.30 «Спокойной ночи, малыши!» (6+)
20.45 **«Ми-Ми-Мишки».** М/с (6+)
22.00 **«Эволюция Черепашек-ниндзя».** М/с (6+)
22.25 **«Трансформеры. КИБЕР-Вселенная».** М/с (6+)
22.50 **«Ниндзяго».** М/с (6+)
23.35 **«Элвин и бурундуки».** М/с (6+)

Disney

07.05, 19.10 **«Утиные истории».** М/с (6+)
07.35 **«Пес Пэт».** М/с (6+)
07.40 **«Герои в масках».** М/с (6+)
08.15 **«Хранитель Лев».** М/с (6+)
08.50 **«София Прекрасная».** М/с (6+)
09.20 **«Елена – принцесса Авалора».** М/с (6+)
09.50 **«Феи. Невероятные приключения».** М/с (6+)
10.20 **«Дружные мопсы».** М/с (6+)
11.00 **«Пупс».** М/с (6+)
11.25 **«Удивительная Ви».** М/с (6+)
12.00 **«Алиса знает, что делать!».** М/с (6+)
13.15 **«Гравити Фолз».** М/с (12+)
17.10 **«Город героев. Новая история».** М/с (6+)
18.45 **«Улица Далматинцев, 101».** М/с (6+)
19.30 Анимац. фильм **«Тарзан и Джейн»** (США) (6+)
21.30 **«Бакуган: планета битв».** М/с (12+)
22.00 **«Звездная принцесса и силы зла».** М/с (12+)
23.00 **«Команда «Мстители».** М/с (12+)
23.55 **«Великий Человек-паук».** М/с (12+)

Детский

06.07, 06.14 **«Летающие звери».** М/с (6+)
06.21 **«Веселая карусель №41».** М/ф (6+)
06.35, 10.01, 14.00, 17.26 **«Семь гномов и я».** М/с (6+)
07.00, 10.25, 10.38, 14.23, 14.37, 17.50, 18.04 **«Смурфики».** М/с (6+)
07.29, 07.41, 10.52, 11.03, 14.51, 15.02, 18.18, 18.30 **«Комната 13».** М/с (6+)
08.00, 08.05 **«Доктор Машинкова».** М/с (6+)
08.10 **«Собираем силуэт».** М/с (6+)
08.14, 08.21 **«Мяу-Мяу».** М/с (6+)
08.31 **«Сказка про Колобок».** М/ф (6+)
08.41 **«Про щенка».** М/ф (6+)
08.51 **«Лесная хроника».** М/ф (6+)
09.01 **«Утенок, который не умел играть в футбол».** М/ф (6+)
09.11 **«Кот Котофеевич».** М/ф (6+)
09.21 **«Скоро будет дождь».** М/ф (6+)
09.41 **«Приключения точки и запятой».** М/ф (6+)
11.19, 11.30, 20.25, 20.37, 22.57, 23.09 **«Богатыря та».** М/с (6+)
11.41 **«Кто получит приз».** М/ф (6+)
11.51 **«Маша и волшебное варенье».** М/ф (6+)
12.01, 12.12, 17.01, 17.12, 22.34, 22.45 **«Смешарики. Новые приключения».** М/с (6+)
12.23, 18.48, 23.24 «Готовим с папой» (6+)
12.42, 19.07, 23.43 «Аквасфера» (6+)
12.59, 19.23 «Тайны сказок» (6+)
13.14, 19.38 «Почемучка. Астрономия» (6+)
13.33, 19.55 **«Приключения в Изумрудном городе».** М/с (6+)
15.20 **«Самый, самый, самый, самый...».** М/ф (6+)
15.39 **«Веселая карусель №18».** М/ф (6+)
15.48 **«Жил у бабушки козел».** М/ф (6+)
15.57 **«Олень и волк».** М/ф (6+)
16.07 **«Зайчонок и муха».** М/ф (6+)
16.17 **«Тараканище».** М/ф (6+)
16.34 **«Королевская игра».** М/ф (6+)
16.47 **«Грибок-Теремок».** М/ф (6+)
20.52 **«Веселая карусель №45».** М/ф (6+)
21.07 **«Золотая антилопа».** М/ф (6+)
21.40 **«Серая Шейка».** М/ф (6+)
22.00 **«Тройная уха».** М/ф (6+)
22.08 **«Стрекоза и муравей».** М/ф (6+)
22.19 **«Коротышка-зеленые штанишки».** М/ф (6+)

СПОРТ

Матч ТВ

06.00 **«Вся правда про...».** Д/с (16+)
06.30 **«Жестокий спорт».** Д/с (16+)
07.00, 10.25, 13.10, 20.30 Новости (16+)
07.05, 10.30, 13.15, 20.55, 00.15 Все на Матч! Прямой эфир (16+)
07.55 Волейбол (16+)
09.55, 17.30 Легкая атлетика (16+)
11.10, 15.30, 21.15, 01.05 Футбол (16+)
13.55 Бокс (16+)
20.35, 03.05 «Локомотив» (16+)
03.25 Кубок Либертадорес (16+)
05.25 Обзор Лиги чемпионов (16+)

Матч Арена

06.00 Гребля на байдарках и каноэ (16+)
07.30 Теннис (16+)
13.30 Легкая атлетика (16+)
16.30 Легкая атлетика (16+)
23.30 Формула-3. Гран-при России (16+)
00.15 Формула-2. Гран-при России (16+)
01.00 «Гран-при России. Сезон 2019» (16+)
01.20 Теннис (16+)

Eurosport 1

07.30 Снукер (16+)
09.30 «Дух парусного спорта» (16+)
10.00 Ралли (16+)
10.30 Автогонки (16+)
11.30 Автогонки (16+)
12.00 Велоспорт (16+)
13.30 Снукер (16+)
15.00 Велоспорт (16+)
16.00 Велоспорт (16+)
18.00 Велоспорт (16+)
20.00 WATTS (16+)
20.30 Ралли (16+)
21.10 Гольф (16+)
22.10 Велоспорт (16+)
23.20 Снукер (16+)

Eurosport 2

07.00 Теннис (16+)
09.00 Теннис (16+)
11.00 Теннис (16+)
13.00 Теннис (16+)
16.00 Супербайк (16+)
16.30 Мотокросс (16+)
17.00 Мотокросс (16+)
17.30 Мотокросс (16+)
18.05 Снукер (16+)
20.00 Клифф-дайвинг (16+)
21.00 WATTS (16+)
21.30 Велоспорт (16+)
22.00 Супербайк (16+)
22.40 Супербайк (16+)
23.30 Велоспорт (16+)
00.30 Гольф (16+)
01.30 Клифф-дайвинг (16+)
02.30 Велоспорт (16+)
04.00 Теннис (16+)

Дорогие читатели! В скобках указан возраст, с которого данная передача рекомендуется к просмотру.

Первый

05.00 «Доброе утро» (16+)
09.00 Новости (16+)
09.25 «Доброе утро» (16+)
09.55 «Модный приговор» (16+)
10.55 «Жить здорово!» (16+)
12.00 Новости (16+)
12.15 «Время покажет» (16+)
15.00 Новости (16+)
15.15 «Давай поженимся!» (16+)
16.00 «Мужское/Женское» (16+)
17.00 «Время покажет» (16+)
18.00 Вечерние новости (16+)
18.35 «На самом деле» (16+)
19.45 «Пусть говорят» (16+)
21.00 «Время» (16+)
21.30 **«Знахарь».** Т/с (16+)
23.30 «Вечерний Ургант» (16+)
00.05 «Время покажет» (16+)
03.00 Новости (16+)
03.05 «Время покажет» (16+)
03.40 «На самом деле» (16+)

Россия

05.00 «Утро России» (16+)
09.00 «Вести» (16+)
09.25 «Утро России» (16+)
09.55 «О самом главном» (12+)
11.00 «Вести» (16+)
11.25 «Вести». Местное время (16+)
11.45 «Судьба человека с Борисом Корчевниковым» (12+)
12.50 «60 минут» (12+)
14.00 «Вести» (16+)
14.25 «Вести». Местное время (16+)
14.45 «Кто против?» (12+)
17.00 «Вести». Местное время (16+)
17.25 «Андрей Малахов. Прямой эфир» (16+)
18.50 «60 минут» (12+)
20.00 «Вести» (16+)
20.45 «Вести». Местное время (16+)
21.00 **«Сильная слабая женщина».** Т/с (12+)
23.15 «Вечер с Владимиром Соловьевым» (12+)
02.00 **«Екатерина».** Т/с (12+)
03.40 **«Семейный детектив».** Т/с (12+)

НТВ

06.00 «Утро. Самое лучшее» (16+)
08.05 «Мальцева» (12+)
09.05 **«Мухтар. Новый след».** Т/с (16+)
10.00 «Сегодня» (16+)
10.20 **«Инспектор Купер. Невидимый враг».** Т/с (16+)
13.00 «Сегодня» (16+)
13.25 «Чрезвычайное происшествие. Обзор» (16+)
14.00 «Место встречи» (16+)
16.00 «Сегодня» (16+)
16.30 «Ты не поверишь!» (16+)
17.00 «ДНК» (16+)
18.00 «Своя правда» с Р. Бабаяном (16+)
19.00 «Сегодня» (16+)
19.40 **«Тень за спиной».** Т/с (16+)
22.55 «Основано на реальных событиях» (16+)
23.45 «Сегодня» (16+)
23.50 «Сегодня. Спорт» (16+)
23.55 «Захар Прилепин. Уроки русского» (12+)
00.25 «Место встречи» (16+)
02.25 **«ППС».** Т/с (16+)
05.00 **«ППС».** Т/с (16+)

СТС Тула

06.00 «Ералаш» (0+)
06.25 **«Драконы. Гонки по краю».** М/с (0+)
07.10 **«Приключения Вуди и его друзей».** М/с (0+)
07.55 «Уральские Пельмени. Смехbook» (16+)
08.40 **«Бросок кобры».** Х/ф (США) (16+)
11.00 **«Бросок кобры 2».** Х/ф (США) (16+)
13.10 **«Кухня».** Т/с (12+)
18.00 **«Воронины».** Т/с (16+)
20.00 **«Новый Человек-паук».** Х/ф (США) (12+)
22.45 **«Новый Человек-паук. Высокое напряжение».** Х/ф (США) (16+)
01.35 **«Спасатель».** Х/ф (16+)
03.45 **«Пришельцы».** Х/ф (Франция) (12+)
05.30 «Ералаш» (0+)

ТНТ Тула

07.00 «ТНТ. Gold» (16+)
07.30 «Тульская служба новостей» (16+)
08.00 Музыка (16+)
08.30 «ТНТ. Gold» (16+)
09.00 «Дом 2. Lite» (16+)
10.15 «Дом 2. Остров любви» (16+)
11.30 «Бородина против Бузовой» (16+)
12.30 «Спаси свою любовь» (16+)
13.30 **«СашаТаня».** Т/с (16+)
14.00 «Тульская служба новостей» (16+)
14.30 **«СашаТаня».** Т/с (16+)
15.00, 15.30, 16.00, 16.30 **«Универ».** Т/с (16+)
17.00, 17.30, 18.00, 18.30 **«Интерны».** Т/с (16+)
19.00 **«Полицейский с Рублевки».** Т/с (16+)
20.00, 20.30 **«Триада».** Т/с (16+)
21.00 «Шоу «Студия «Союз» (16+)
22.00 «Импровизация» (16+)
23.00 «Дом 2. Город любви» (16+)
00.05 «Дом 2. После заката» (16+)
01.05, 02.05 «Stand Up» (16+)
03.05, 03.55, 04.50 «Открытый микрофон» (16+)
06.05, 06.30 «ТНТ Best» (16+)

Тульский

06.00, 12.40, 18.50, 23.45, 01.20 «Тула. Live» (0+)
07.00 Утро в городе (12+)
09.00, 22.00, 23.20, 01.00 «Только новости» (12+)
09.10 «Включай» (0+)
09.40, 18.00, 22.50, 05.35 «Особое мнение» (12+)
10.10, 13.40, 15.15 Мультмир (6+)
11.00, 14.05 **«Академия».** Т/с (12+)
12.00, 13.00, 14.00, 15.00, 16.00, 17.00, 18.30, 19.30 «Только новости» (0+)
12.10 «Культура» (12+)
13.05 «Книга жалоб» (12+)
16.05, 17.05 **«Пятая стража».** Т/с (16+)
19.00 «Лица. Чернобыль» (12+)
20.00 «Лица. Авилов» (12+)
21.05 **«Принц Сибири».** Т/с (12+)
22.20 «Одна история» (12+)

ТВ Центр

06.00 «Настроение» (16+)
08.00 «Доктор И...» (16+)
08.30 **«Сводные сестры».** Х/ф (16+)
10.35 **«Ирина Алферова. Не родись красивой».** Д/ф (16+)
11.30, 14.30, 17.50, 22.00 «События» (16+)
11.50, 01.45 **«Коломбо».** Т/с (16+)
13.40 «Мой герой. Андрей Чадов» (12+)
14.50 «Город новостей» (16+)
15.05 **«Пуаро Агаты Кристи».** Т/с (16+)
16.55 «Естественный отбор» (16+)
18.15 **«Чисто московские убийства».** Т/с (16+)
22.30, 03.35 «10 самых... Несчастные случаи звезд» (16+)
23.05 **«Любимцы вождя».** Д/ф (16+)
00.00 «События» (16+)
00.35 «Петровка, 38» (16+)
00.55 «Хроники московского быта. Звездная прислуга» (12+)
04.05 **«Судьба напрокат».** Х/ф (16+)

Рен ТВ

06.00 «Документальный проект» (16+)
07.00 «С бодрым утром!» (16+)
08.30 «Новости» (16+)
09.00 «Документальный проект» (16+)
11.00 «Как устроен мир с Тимофеем Баженовым» (16+)
12.00 «Информационная программа 112» (16+)
12.30 «Новости» (16+)
13.00 «Загадки человечества с Олегом Шишкиным» (16+)
14.00 «Невероятно интересные истории» (16+)
15.00 «Неизвестная история» (16+)
16.00 «Информационная программа 112» (16+)
16.30 «Новости» (16+)
17.00 «Тайны Чапман» (16+)
18.00 «Самые шокирующие гипотезы» (16+)
19.00 «Информационная программа 112» (16+)
19.30 «Новости» (16+)
20.00 **«Великолепная семерка».** Х/ф (16+)
22.40 «Смотреть всем!» (16+)
23.00 «Новости» (16+)
23.30 «Загадки человечества с Олегом Шишкиным» (16+)
00.30 **«Последние рыцари».** Х/ф (16+)
02.30 «Самые шокирующие гипотезы» (16+)
03.20 «Тайны Чапман» (16+)
05.00 «Территория заблуждений» (16+)

Домашний

06.30 «Удачная покупка» (16+)
06.40 «По делам несовершеннолетних» (16+)
07.40 «Давай разведемся!» (16+)
08.45 «Тест на отцовство» (16+)
09.45 **«Реальная мистика».** Д/ф (16+)
11.50 **«Понять. Простить».** Д/ф (16+)
13.40 **«Порча».** Д/ф (16+)
14.10 «Детский доктор» (16+)
14.25 **«Развод и девичья фамилия».** Х/ф (16+)
19.00 **«Яблоневый сад».** Х/ф (16+)
23.05 **«Забудь и вспомни».** Х/ф (16+)
01.50 **«Порча».** Д/ф (16+)
02.20 **«Понять. Простить».** Д/ф (16+)
03.40 **«Реальная мистика».** Д/ф (16+)
05.20 «Тест на отцовство» (16+)
06.10 «6 кадров» (16+)

Звезда

06.00 «Сегодня утром» (12+)
08.00 Новости дня (16+)
08.20 «Не факт!» (16+)
08.55 **«Стрелковое оружие Второй мировой».** Д/ф (12+)
09.50 **«Логово змея».** Т/с (16+)
10.00 Военные новости (16+)
10.05 **«Логово змея».** Т/с (16+)
13.00 Новости дня (16+)
13.20 **«Логово змея».** Т/с (16+)
14.00 Военные новости (16+)
14.10 **«Я объявляю вам войну».** Х/ф (16+)
16.20 «Открытый эфир» (12+)
18.00 Новости дня (16+)
18.30 «Специальный репортаж» (12+)
18.50 **«Без права на ошибку. История и вооружение инженерных войск».** Д/с (12+)
19.40 «Легенды кино» (16+)
20.25 «Код доступа» (12+)
21.15 Новости дня (16+)
21.25 «Открытый эфир» (12+)
23.05 «Между тем» (12+)
23.40 **«Сицилианская защита».** Х/ф (16+)
01.35 **«Удар! Еще удар!»** Х/ф (16+)
03.05 **«Шестой».** Х/ф (12+)
04.25 **«Посейдон» спешит на помощь».** Х/ф (16+)
05.25 **«Живые строки войны».** Д/ф (12+)

ТВ-3

06.00 М/ф (6+)
09.20 **«Слепая».** Т/с (16+)
09.55 **«Слепая».** Т/с (16+)
10.30 **«Слепая».** Т/с (16+)
11.00 **«Гадалка».** Т/с (16+)
11.30 **«Гадалка».** Т/с (16+)
12.00 «Не ври мне. Предчувствие» (12+)
13.00 «Не ври мне. Мальчишник» (12+)
14.00 «Не ври мне. Соседка не вернется от булочника» (12+)
15.00 «Мистические истории» (16+)
16.00 **«Гадалка».** Т/с (16+)
16.30 **«Гадалка».** Т/с (16+)
17.00 «Знаки судьбы. В темноте» (12+)
17.35 **«Слепая».** Т/с (16+)
18.10 **«Слепая».** Т/с (16+)
18.40 **«Менталист».** Т/с (12+)
19.30 **«Менталист».** Т/с (12+)
20.25 **«Напарницы».** Т/с (12+)
21.15 **«Напарницы».** Т/с (12+)
22.10 **«Напарницы».** Т/с (12+)
23.00 «Это реальная история. Детдом» (18+)
00.00 **«Хроника».** Х/ф (16+)
01.45 «Дневник экстрасенса с Татьяной Лариной» (16+)
02.45 «Дневник экстрасенса с Татьяной Лариной» (16+)
03.45 «Дневник экстрасенса с Татьяной Лариной» (16+)
04.30 «Дневник экстрасенса с Татьяной Лариной» (16+)

Культура

06.30, 07.00, 07.30, 10.00, 15.00, 19.30, 23.30 Новости культуры (16+)
06.35 «Пешком...». Москва. 1970-е гг. (16+)
07.05, 20.05 «Правила жизни» (16+)
07.35, 14.10 **«Человек и солнце».** Д/ф (16+)
08.25 Легенды мирового кино (16+)
09.00, 22.20 **«Шахерезада».** Т/с (16+)
10.15 «Наблюдатель» (16+)
11.10 **«Про кота...».** Х/ф (16+)
12.30, 18.45 «Игра в бисер» с И. Волгиным (16+)
13.10 Красивая планета (16+)
13.25 **«Яблочный год».** Д/ф (16+)
15.10 Моя любовь – Россия! «Хороводы северной Ижмы» (16+)
15.40 «2 Верник 2» (16+)
16.25 **«Красное поле».** Х/ф (16+)
17.35 Юбилейный фестиваль Вербье (16+)
19.45 Главная роль (16+)
20.30 «Спокойной ночи, малыши!» (6+)
20.45 **«Раскрывая тайны Юпитера».** Д/ф (16+)
21.40 «Энигма. Люка Дебарг» (16+)
23.20 Цвет времени (16+)
23.50 Черные дыры (16+)

TV-1000

06.10 **«Голодные игры. Сойка-пересмешница. Часть 1».** Х/ф (США) (16+)
08.55 **«Джули и Джулия. Готовим счастье по рецепту».** Х/ф (США) (12+)
11.40 **«Эволюция».** Х/ф (США) (12+)
13.40 **«Интуиция».** Х/ф (США) (12+)
15.25 **«Пятый элемент».** Х/ф (Франция, США) (12+)
17.50 **«Голодные игры. Сойка-пересмешница. Часть 1».** Х/ф (США) (16+)
20.10 **«Призрак оперы».** Х/ф (США, Великобритания) (12+)
22.50 **«Пианист».** Х/ф (Франция, Германия) (16+)
01.35 **«Ужин».** Х/ф (США) (18+)
04.10 **«Предчувствие».** Х/ф (США) (16+)

TV-1000 action

07.20 **«Воин».** Х/ф (12+)
09.55 **«Уцелевшая».** Х/ф (16+)
11.40 **«Черный дрозд».** Х/ф (США, Франция) (16+)
13.20 **«Неудержимый».** Х/ф (США) (16+)
15.05 **«Прогулка среди могил».** Х/ф (США) (18+)
17.10 **«Ю 571».** Х/ф (Франция, США) (16+)
19.20 **«Гринго».** Х/ф (США) (18+)
21.10 **«Смертельная гонка».** Х/ф (США, Германия) (18+)
23.05 **«Французский транзит».** Х/ф (Франция) (18+)
01.35 **«Бесславные ублюдки».** Х/ф (США, Германия) (18+)
04.25 **«2012».** Х/ф (16+)

TV-1000 русское кино

07.45 **«Все или ничего».** Х/ф (16+)
09.35 **«Тихая застава».** Х/ф (16+)
11.20 **«Любовь-морковь 3».** Х/ф (12+)
13.10 **«Метод Лавровой».** Х/ф (16+)
14.10 **«Метод Лавровой».** Х/ф (16+)
15.05 **«Приличные люди».** Х/ф (16+)
16.45 **«Побег».** Х/ф (16+)
19.00 **«Ликвидация».** Х/ф (16+)
19.55 **«Ликвидация».** Х/ф (16+)
20.50 **«Олимпиус Инферно».** Х/ф (16+)
22.35 **«Москва, я терплю тебя».** Х/ф (16+)
00.20 **«Только не они».** Х/ф (16+)
02.15 **«Разговор».** Х/ф (16+)
03.30 **«Ласковый май».** Х/ф (16+)
05.30 **«Олимпиус Инферно».** Х/ф (16+)

Дом кино

07.20 **«Сваты».** Т/с (16+)
11.00 **«Детективы».** Т/с (16+)
13.05 **«Вас ожидает гражданка Никанорова».** Х/ф (12+)
14.45 **«Опасно для жизни!»** Х/ф (12+)
16.20 **«Сваты».** Т/с (16+)
22.00 **«Спортлото-82».** Х/ф (16+)
23.40 **«Достояние республики».** Х/ф (12+)
02.15 **«Мой дом – театр».** Х/ф (12+)
03.50 **«Человек на своем месте».** Х/ф (12+)
05.30 **«Шумный день».** Х/ф (16+)

Русский роман

07.35 **«Поворот наоборот».** Х/ф (12+)
10.50 **«Отпуск летом».** Х/ф (12+)
12.35 **«Простить за все».** Х/ф (12+)
14.20 **«Бесценная любовь».** Х/ф (16+)
18.00 **«Мечты из пластилина».** Х/ф (12+)
19.45 **«Серебристый звон ручья».** Х/ф (12+)
21.25 **«Укради меня».** Х/ф (12+)
00.45 **«Куклы».** Х/ф (12+)
04.00 **«Поворот наоборот».** Х/ф (12+)

Русский иллюзион

06.05 **«Пионеры-герои».** Х/ф (16+)
08.05 **«28 панфиловцев».** Х/ф (12+)
09.55 **«Кошечка».** Х/ф (16+)
11.45 **«Развод по собственному желанию».** Х/ф (16+)
13.15 **«Охотник».** Х/ф (16+)
15.20 **«Мне не больно».** Х/ф (16+)
17.10 **«Два в одном».** Х/ф (16+)
19.25 **«Ехали два шофера».** Х/ф (16+)
20.50 **«Красавчик».** Т/с (16+)
00.15 **«Риорита».** Х/ф (16+)
01.50 **«Ты забыл, во что мы играли».** Х/ф (16+)
02.20 **«Джунгли».** Х/ф (16+)
03.40 **«Через Москву».** Х/ф (16+)
03.45 **«Пионеры-герои».** Х/ф (16+)
05.35 **«28 панфиловцев».** Х/ф (12+)

Телепрограмма предоставлена ЗАО «Сервис ТВ» и телеканалами. В программе возможны изменения по не зависящим от редакции причинам.

Спас

06.00, 19.00, 00.15 Завет (16+)
07.00, 21.30, 01.15 «Новый день» (16+)
08.00, 22.30 «До самой сути» (16+)
09.00, 14.30 Монастырская кухня (16+)
09.30 М/ф (6+)
11.00 **«Забытый подвиг, известный всем».** Д/ф (16+)
12.00 «Парсуна» (16+)
13.00, 20.00 Прямая линия. Ответ священника (16+)
15.00 **«Дети Дон-Кихота».** Х/ф (16+)
16.40 **«Урок жизни».** Х/ф (16+)
23.30 **«Митрополит Вениамин (Федченков). Молитвенник».** Д/ф (16+)
00.00 День Патриарха (16+)

5 Пятый канал

06.30, 07.30 **«Шелест».** Т/с (16+)
08.35 «День ангела» (16+)
09.00 «Известия» (16+)
09.25 **«Опера. Хроники убойного отдела». Т/с** (16+
10.20 **«Опера. Хроники убойного отдела». Т/с** (16+
11.10 **«Опера. Хроники убойного отдела». Т/с** (16+)
12.05 **«Шелест».** Т/с (16+)
13.00 «Известия» (16+)
13.25, 13.30, 14.25, 15.25, 16.25, 17.25 **«Шелест».** Т/с (16+)
18.30 «Известия» (16+)
19.00, 19.50, 20.40, 21.25, 22.20, 23.10 **«След».** Т/с (16+)
00.00 «Известия. Итоговый выпуск» (16+)
00.25 **«След».** Т/с (16+)

ОТР Общественное телевидение России

06.00, 09.00, 15.15 «Календарь» (12+)
06.30 «Домашние животные с Григорием Маневым» (12+)
07.00, 10.00, 11.00, 12.00, 13.00, 15.00, 16.15, 17.00, 20.00, 22.00 Новости (16+)
07.15, 23.00 **«Инквизитор».** Т/с (16+)
09.30, 15.45 **«Гении от природы. Корабли, ласты и купальные костюмы».** Д/ф (12+)
10.15 **«Дело темное. ТУ-144. Восемь секунд до смерти».** Д/ф (12+)
11.05, 22.05 «Прав!Да?» (12+)
12.05, 13.20, 19.00, 20.25 «Отражение» (16+)
16.20 «Моя история» (12+)
17.05 **«Серая Шейка».** М/ф (6+)
17.25 **«Доктор Мартин».** Т/с (12+)
00.45 «Большая страна. История» (12+)

Че

06.00 «Улетное видео» (16+)
06.40, 19.30 «Дорожные войны» (16+)
12.00, 23.00 «Опасные связи» (16+)
13.00 «Идеальный ужин» (16+)
15.00 **«Шестой день».** Х/ф (США) (16+)
17.30 **«Убрать Картера».** Х/ф (США) (16+)
21.00 «Решала» (16+)
00.00 «+100500» (16+)
01.00 «Дорожные войны. Лучшее» (16+)
01.30 **«Груз без маркировки».** Х/ф (16+)

ПОЗНАВАТЕЛЬНЫЕ

Discovery

06.00, 09.10, 09.35, 13.45, 14.10, 19.15, 19.40 Сделано из вторсырья (12+)
06.25, 18.20, 23.50 Операция «Спасение дома» (16+)
07.20, 14.40, 20.10 Махинаторы (12+)
08.15, 15.35, 02.35 Крутой тюнинг (12+)
10.05, 10.30, 21.05, 21.30 Короли аукционов (12+)
11.00, 11.25, 11.55, 12.20, 12.50, 13.15 Уличная наука (16+)
16.30, 16.55, 03.30, 03.55 Охотники за реликвиями (12+)
17.25, 05.10 Первым делом – самолеты (12+)
22.00 Золотая лихорадка (16+)
22.55, 04.20 Эд Стаффорд (16+)
00.45 Контакт (12+)
01.40 Как устроена Вселенная (12+)

National Geographic

06.00 Зона строительства (16+)
06.25 Труднейший в мире ремонт (16+)
07.15, 10.20, 19.45 Авто-SOS (16+)
08.00 Ледяная дорога (16+)
08.50, 13.30 Сила племени (16+)
09.35 Экстремальный экспресс (16+)
11.10, 11.55 Дикий тунец (16+)
12.45 Осушить океан (16+)
14.20 Панорама 360° (16+)
15.05, 15.55, 02.45, 04.20 Расследования авиакатастроф (16+)
16.40 Служба безопасности аэропорта (16+)
17.25 Последние тайны Третьего рейха (16+)
18.15, 19.00, 22.05, 01.10, 03.35 Суперсооружения (16+)
20.30, 21.15 Горячая зона (16+)
22.50 Граница (16+)
23.35 Злоключения за границей (16+)
00.20 Особо строгий режим (16+)
01.55, 02.20 Горячие границы (16+)
05.10 Увлекательная наука (16+)
05.35 Научные глупости (16+)

Animal planet

06.00 Проект «Гризли» (12+)
06.55, 14.15 Дома на деревьях (12+)
07.50, 13.20, 21.00, 01.00 Доктор Джефф (16+)
08.45, 16.05, 02.50 Неизведанная Европа (12+)
09.40 Зоопарк (12+)
10.35, 11.30 Зоопарк Ирвинов (12+)
12.25, 01.55 Плохой пес (12+)
15.10 Дома для животных (12+)
17.00, 18.00, 19.00 Дикие реки Африки (16+)
20.00, 00.00 Будни ветеринара (16+)
22.00, 03.45 На свободу с питбулем (16+)
23.00, 04.40 Земля зверей с Дейвом Салмони (16+)
05.35 Снежный барс в зеленом Лондоне (12+)

История

06.00, 14.55, 00.15 СССР (16+)
06.50 8 дней, которые потрясли Рим (16+)
07.40 Убить гауляйтера (16+)
08.35 Остров сокровищ Робинзона Крузо (16+)
09.30 «Печки-лавочки» (16+)
10.20, 19.40 Кошмары инквизиции (16+)
11.15 Олег Басилашвили (16+)
12.00, 21.20 Имперские игры (16+)
12.55 Д/ф (16+)
13.50, 23.10 Неприкрытый Ренессанс (16+)
15.50 Карл Великий (16+)
16.45 Последний штурмовик (16+)
17.40 Луврские баталии (16+)
18.40 Николай Рыжков (16+)
20.30 Спутник (16+)
22.15 Загадка гибели парома «Эстония» (16+)

Мир

06.00, 21.20 **«Закон и порядок. Преступный умысел».** Т/с (16+)
07.40, 23.25, 00.20 **«Закон и порядок. Отдел оперативных расследований».** Т/с (16+)
08.40, 10.10 **«Петрович».** Т/с (16+)
10.00, 13.00, 16.00, 19.00, 00.00 Новости (16+)
13.15, 02.50 «Зал суда. Битва за деньги» (16+)
14.10, 01.15 «Дела семейные. Битва за будущее» (16+)
15.05, 02.00 «Дела семейные. Новые истории» (16+)
16.15, 19.20 **«Возвращение Мухтара 2».** Т/с (16+)
19.55 «Игра в кино» (12+)
20.40 «Всемирные игры разума» (16+)
00.10 «В гостях у цифры» (12+)
00.45 «Такому мама не научит» (12+)
03.35 «Как в ресторане» (12+)
04.00 **«Близнецы».** Х/ф (16+)

Россия 24

06.00, 06.10, 06.35, 06.45, 07.00, 07.10, 07.25, 07.45, 08.00, 08.30, 09.00, 09.50, 10.00, 10.30, 11.00, 11.40, 12.00, 12.45, 13.00, 13.55, 14.00, 14.35, 15.00, 15.40, 16.00, 16.45, 16.50, 17.00, 17.35, 19.00, 19.30, 19.45, 19.50, 21.00, 21.30, 22.00, 23.00, 00.00, 00.45 Вести (16+)
06.05, 06.40, 07.05, 07.40, 08.20, 08.45, 09.30, 11.30, 12.40, 14.20, 15.25, 19.25, 00.35 Экономика (16+)
06.30, 07.20, 08.25, 09.45 Спорт (16+)
06.50, 07.50, 08.50 Погода 24 (16+)
18.00, 20.00 Факты (16+)

РАЗВЛЕКАТЕЛЬНЫЕ

Ю

05.05 «Осторожно, няня!» (16+)
05.35 «Топ-модель по-американски» (16+)
07.05 «В теме» (16+)
07.30 **«Клон».** Т/с (16+)
09.20 «Мама дорогая» (12+)
10.55 «МастерШеф» (16+)
15.20 «Моя свекровь – монстр» (16+)
17.30 «Дорогая, я забил» (12+)
19.00 **«Клон».** Т/с (16+)
21.00 «Я стесняюсь своего тела» (16+)
01.30 «В теме» (16+)
02.00 **«Мыслить как преступник».** Т/с (16+)
03.25 «Адская кухня» (16+)
04.10 «Europa plus чарт» (16+)

Мама

06.00 Время малышей (12+)
10.00 Школа доктора Комаровского (16+)
12.00 Время малышей (12+)
14.45 У папы вкуснее?! (6+)
15.40 Школа доктора Комаровского (16+)
17.00 Время малышей (12+)
21.00 Школа доктора Комаровского (16+)
23.15 У мамы вкуснее?! (12+)
00.00 Время малышей (12+)
02.00 Школа доктора Комаровского (16+)
04.00 Время малышей (12+)

Ностальгия

06.00 «Было время» с А. Политковским. «Черный октябрь 93 года». А. Руцкой, Л. Прошкин (16+)
06.55, 09.45, 11.00, 14.10, 15.45, 17.00, 19.40, 21.45, 23.00, 03.45, 05.00 Музыкальная Ностальгия (12+)
07.35, 13.00, 01.05 **«Дни хирурга Мишкина».** Х/ф (16+)
08.45 **«БГ».** Д/ф (16+)
09.00, 15.00, 21.00, 03.00 «Прошедшее Время» (12+)
10.00, 16.00, 04.00 «Рожденные в СССР» (12+)
12.00 «Споемте, друзья!» с Т. Визбор. А. Городницкий (12+)
18.00 «Еловая субмарина» с А. Липницким. «История русского рока». В. Цой. «Дети минут», «Новые будетляне» (16+)
19.00 «Рок-н-ролл ТВ» (16+)
19.55 «С утра пораньше» (12+)
22.00 «Рожденные в СССР». Прямой эфир (12+)
00.00 «СевАлогия» с С. Новгородцевым. «Эрик Клэптон». А. Аграновский, В. Матецкий (18+)
02.20 «Очевидное-невероятное» с С. Капицей. М. Плисецкая (12+)

Пятница

07.00 Школа доктора Комаровского (12+)
07.30 Утро Пятницы (16+)
09.30 Орел и решка (16+)
11.00 На ножах (16+)
13.00 Адская кухня (16+)
15.00 Орел и решка (16+)
18.00 Орел и решка (16+)
19.00 Пацанки (16+)
21.00 Четыре свадьбы (16+)
23.00 **«Доктор Хаус».** Т/с (16+)
01.30 Пятница News (16+)
02.00 **«Отчаянные домохозяйки».** Т/с (16+)
04.00 Shit и меч (16+)
04.50 Большие чувства (16+)
05.00 Есть один секрет (16+)
05.20 **«Отчаянные домохозяйки».** Т/с (16+)

TLC

06.00 Мастер макияжа (12+)
06.25, 06.50, 11.50, 12.15, 17.20, 17.45, 21.00, 22.00 Одень-ся к свадьбе (12+)
07.15 В плену ненужных вещей (12+)
08.10, 08.35, 18.15, 18.40 Игра вслепую (12+)
09.05, 09.30, 19.10, 19.35 Охотники за международной недвижимостью (12+)
10.00 7 маленьких Джонстонов (12+)
10.55, 11.20 Моя вторая жизнь (12+)
12.45 Виза невесты (16+)
14.35 Центр лечения ожирения (16+)
15.30 Мой вес убивает меня (16+)
16.25 Помешанные на чистоте (12+)
20.05 Я вешу 300 кг (16+)
23.00 Безумные свадьбы (16+)

ДЕТЯМ

Карусель

06.55, 07.30 «Чик-зарядка» (6+)
07.00 «С добрым утром, малыши!» (6+)
07.40 **«Робокар Поли и его друзья».** М/с (6+)
08.20 **«Три кота».** М/с (6+)
09.15 **«Аркадий Паровозов спешит на помощь!».** М/с (6+)
09.20 «Magic English» (6+)
09.40 **«Семейка Бегемотов».** М/с (6+)
09.50 **«Мойдодыр».** М/ф (6+)
10.05 **«Про бегемота, который боялся прививок».** М/ф (6+)
10.35 **«Роботы-поезда».** М/с (6+)
11.20 **«Говорящий Том. Герои».** М/с (6+)
11.30 **«Фиксики».** М/с (6+)
12.15 **«Тобот Атлон».** М/с (6+)
12.40 **«Гормити».** М/с (6+)
13.05 **«Дикие приключения Блинки Билла».** М/с (6+)
14.00 «Навигатор. Новости» (6+)
14.10 **«Смешарики. Новые приключения».** М/с (6+)
15.00 **«Супер4».** М/с (6+)
15.40 «Все, что вы хотели знать, но боялись спросить» (6+)
16.10 **«Мир Винкс».** М/с (6+)
16.35 **«Подружки-супергерои».** М/с (6+)
17.00 **«Барбоскины».** М/с (6+)
17.35 **«Пластилинки».** М/с (6+)
17.40 **«Сказочный патруль».** М/с (6+)
18.55 **«Пушистики».** М/с (6+)
19.00 **«Лунтик и его друзья».** М/с (6+)
20.25 **«Дружба – это чудо».** М/с (6+)
20.30 «Спокойной ночи, малыши!» (6+)
20.45 **«Ми-Ми-Мишки».** М/с (6+)
22.00 **«Эволюция Черепашек-ниндзя».** М/с (6+)
22.25 **«Трансформеры. КИБЕР-Вселенная».** М/с (6+)
22.50 **«Ниндзяго».** М/с (6+)
23.35 **«Элвин и бурундуки».** М/с (6+)

Disney

07.05, 19.10 **«Утиные истории».** М/с (6+)
07.35 **«Пес Пэт».** М/с (6+)
07.40 **«Герои в масках».** М/с (6+)
08.15 **«Хранитель Лев».** М/с (6+)
08.50 **«София Прекрасная».** М/с (6+)
09.20 **«Елена – принцесса Авалора».** М/с (6+)
09.50 **«Феи. Невероятные приключения».** М/с (6+)
10.20 **«Дружные мопсы».** М/с (6+)
11.00 **«Пупс».** М/с (6+)
11.25 **«Удивительная Ви».** М/с (6+)
12.00 **«Алиса знает, что делать!».** М/с (6+)
13.15 **«Леди Баг и Супер-Кот».** М/с (6+)
17.10 **«Город героев. Новая история».** М/с (6+)
18.45 **«Улица Далматинцев, 101».** М/с (6+)
19.30 Анимац. фильм **«Тарзан 2»** (США) (6+)
21.05 Анимац. фильм **«История игрушек. Забытые временем»** (США) (6+)
21.30 **«Бакуган: планета битв».** М/с (12+)
22.00 **«Звездная принцесса и силы зла».** М/с (12+)
23.00 «Правила стиля» (6+)
23.25 **«Команда «Мстители».** М/с (12+)

Детский

06.07, 13.33, 19.55 **«Приключения в Изумрудном городе».** М/с (6+)
06.35, 10.01, 13.59, 17.26 **«Семь гномов и я».** М/с (6+)
06.59, 07.12, 10.23, 10.37, 14.23, 14.37, 17.50, 18.04 **«Смурфики».** М/с (6+)
07.29, 07.41, 10.52, 11.04, 14.51, 15.03, 18.18, 18.30 **«Комната 13».** М/с (6+)
08.00, 08.05 **«Доктор Машинкова».** М/с (6+)
08.10 **«Собираем силуэт».** М/с (6+)
08.14, 08.21 **«Мяу-Мяу».** М/с (6+)
08.31 **«Пес в сапогах».** М/ф (6+)
08.51 **«Приключения Мурзилки».** М/ф (6+)
09.11 **«Три медведя».** М/ф (6+)
09.21 **«Петушок – Золотой гребешок».** М/ф (6+)
09.31 **«Непослушный котенок».** М/ф (6+)
09.42 **«Раз-горох, два-горох...».** М/ф (6+)
09.50 **«Про деда, бабу и курочку Рябу».** М/ф (6+)
11.20, 11.31, 20.25, 20.37, 22.57, 23.09 **«Богатырята».** М/с (6+)
11.43 **«Чучело-Мяучело».** М/ф (6+)
11.53 **«Жили-были».** М/ф (6+)
12.01, 12.12, 17.01, 17.12, 22.34, 22.45 **«Смешарики. Новые приключения».** М/с (6+)
12.23, 18.48, 23.24 «Готовим с папой» (6+)
12.42, 19.07, 23.43 «Акварсфера» (6+)
12.59, 19.23 «Тайны сказок» (6+)
13.14, 19.37 «Почемучка. Астрономия» (6+)
15.20 **«Сказка про Колобок».** М/ф (6+)
15.30 **«Про щенка».** М/ф (6+)
15.40 **«Лесная хроника».** М/ф (6+)
15.50 **«Утенок, который не умел играть в футбол».** М/ф (6+)
16.00 **«Кот Котофеевич».** М/ф (6+)
16.10 **«Скоро будет дождь».** М/ф (6+)
16.30 **«Приключения точки и запятой».** М/ф (6+)
16.46 **«Лиса и заяц».** М/ф (6+)
20.52 **«Самый, самый, самый, самый...».** М/ф (6+)
21.11 **«Веселая карусель №18».** М/ф (6+)
21.20 **«Жил у бабушки козел».** М/ф (6+)
21.32 **«Олень и волк».** М/ф (6+)
21.42 **«Зайчонок и муха».** М/ф (6+)
21.52 **«Тараканище».** М/ф (6+)
22.09 **«Королевская игра».** М/ф (6+)
22.22 **«Радуга».** М/ф (6+)

СПОРТ

Матч ТВ

06.00 **«Вся правда про...».** Д/с (16+)
06.30 **«Жестокий спорт».** Д/с (16+)
07.00, 08.00, 10.05, 12.15, 15.20 Новости (16+)
07.05, 15.25, 00.15 Все на Матч! Прямой эфир (16+)
08.05, 10.15, 19.25, 21.50, 03.30 Футбол (16+)
12.20 «Джентльмены регбийной удачи» (16+)
12.40 Регби (16+)
16.00 «Зенит» (16+)
16.20 Континентальный вечер (16+)
16.50 Хоккей (16+)
01.00 Легкая атлетика (16+)
05.30 Обзор Лиги Европы (16+)

Матч Арена

06.00 Гребля на байдарках и каноэ (16+)
07.30 Теннис (16+)
13.30 Легкая атлетика (16+)
16.30 Легкая атлетика (16+)
00.45 Автоспорт (16+)
01.45 Теннис (16+)

Eurosport 1

07.30 Велоспорт (16+)
09.30 Снукер (16+)
11.30 Гольф (16+)
12.30 Велоспорт (16+)
13.30 Велоспорт (16+)
15.00 Велоспорт (16+)
16.00 Велоспорт (16+)
18.00 Снукер (16+)
20.00 Велоспорт (16+)
21.05 Велоспорт (16+)
23.00 Велоспорт (16+)

Eurosport 2

07.00 Теннис (16+)
09.00 Теннис (16+)
16.00 Снукер (16+)
17.00 Олимпийские игры (16+)
17.30 Олимпийские игры (16+)
18.00 WATTS (16+)
18.30 Велоспорт (16+)
20.00 Снукер (16+)
21.30 Велоспорт (16+)
22.00 Супербайк (16+)
22.45 Супербайк (16+)
23.30 WATTS (16+)
00.00 Велоспорт (16+)
01.00 Мотокросс (16+)
01.30 Мотокросс (16+)
02.00 Мотокросс (16+)
02.30 Снукер (16+)
04.00 Велоспорт (16+)
05.30 Снукер (16+)

Дорогие читатели! В скобках указан возраст, с которого данная передача рекомендуется к просмотру.

Первый

05.00 «Доброе утро» (16+)
09.00 Новости (16+)
09.25 «Доброе утро» (16+)
09.55 «Модный приговор» (16+)
10.55 «Жить здорово!» (16+)
12.00 Новости (16+)
12.15 «Время покажет» (16+)
15.00 Новости (16+)
15.15 «Давай поженимся!» (16+)
16.00 «Мужское/Женское» (16+)
17.00 «Время покажет» (16+)
18.00 Вечерние новости (16+)
18.35 «Человек и закон» (16+)
19.45 «Поле чудес» (16+)
21.00 «Время» (16+)
21.30 «Голос 60+» (12+)
23.30 «Вечерний Ургант» (16+)
00.25 «Джон и Йоко: «Выше нас только небо» (16+)
02.10 «На самом деле» (16+)
03.10 «Про любовь» (16+)
03.55 «Наедине со всеми» (16+)

Россия

05.00 «Утро России» (16+)
09.00 «Вести» (16+)
09.25 «Утро России» (16+)
09.55 «О самом главном» (12+)
11.00 «Вести» (16+)
11.25 «Вести». Местное время (16+)
11.45 «Судьба человека с Борисом Корчевниковым» (12+)
12.50 «60 минут» (12+)
14.00 «Вести» (16+)
14.25 «Вести». Местное время (16+)
14.45 «Кто против?» (12+)
17.00 «Вести». Местное время (16+)
17.25 «Андрей Малахов. Прямой эфир» (16+)
18.50 «60 минут» (12+)
20.00 «Вести» (16+)
20.45 «Вести». Местное время (16+)
21.00 «Юморина» (16+)
23.20 **«Выйти замуж за генерала».** Х/ф (12+)
03.05 **«Любовь приходит не одна».** Х/ф (12+)

НТВ

06.00 «Утро. Самое лучшее» (16+)
08.05 «Доктор Свет» (16+)
09.05 **«Мухтар. Новый след».** Т/с (16+)
10.00 «Сегодня» (16+)
10.20 **«Инспектор Купер. Невидимый враг».** Т/с (16+)
13.00 «Сегодня» (16+)
13.25 «Чрезвычайное происшествие. Обзор» (16+)
14.00 «Место встречи» (16+)
16.00 «Сегодня» (16+)
16.30 «Ты не поверишь!» (16+)
17.00 «ДНК» (16+)
18.00 «Жди меня» (12+)
19.00 «Сегодня» (16+)
19.40 **«Черный пес».** Х/ф (16+)
23.20 «ЧП. Расследование» (16+)
23.50 **«Учитель в законе».** Х/ф (16+)
01.50 «Квартирный вопрос» (16+)
02.55 «Место встречи» (16+)
05.00 «ЧП. Расследование» (16+)
05.35 **«Из жизни начальника уголовного розыска».** Х/ф (16+)

СТС Тула

06.00 «Ералаш» (0+)
06.25 **«Драконы. Гонки по краю».** М/с (0+)
07.10 **«Приключения Вуди и его друзей».** М/с (0+)
07.55 «Уральские Пельмени. Смехbook» (16+)
08.30 **«Спасатель».** Х/ф (16+)
11.25 **«Три икс».** Х/ф (16+)
13.55 **«Новый Человек-паук».** Х/ф (США) (12+)
16.35 **«Новый Человек-паук. Высокое напряжение».** Х/ф (США) (16+)
19.25 Шоу «Уральских Пельменей» (16+)
21.00 **«Лысый нянька. Спецзадание».** Х/ф (США, Канада) (16+)
22.55 «Шоу выходного дня» (16+)
23.55 **«Терминал».** Х/ф (12+)
02.15 **«Возмещение ущерба».** Х/ф (16+)
03.55 **«Молодежка».** Т/с (16+)
05.30 **«Новый человек».** Т/с (16+)

ТНТ Тула

07.00 «ТНТ. Gold» (16+)
07.30, 14.00 «Тульская служба новостей» (16+)
08.00, 08.30 «ТНТ. Gold» (16+)
09.00 «Дом 2. Lite» (16+)
10.15 «Дом 2. Остров любви» (16+)
11.30 «Бородина против Бузовой» (16+)
12.30 «Спаси свою любовь» (16+)
13.30 «Большой завтрак» (16+)
14.30 **«СашаТаня».** Т/с (16+)
15.00, 15.30, 16.00, 16.30 **«Универ».** Т/с (16+)
17.00, 17.30, 18.00, 18.30, 19.30 **«Интерны».** Т/с (16+)
19.00 «Тульская служба новостей» (16+)
20.00 «Comedy Woman» (16+)
21.00 «Комеди Клаб» (16+)
22.00 «Открытый микрофон» (16+)
23.00 «Дом 2. Город любви» (16+)
00.05 «Дом 2. После заката» (16+)
01.05 «Такое кино!» (16+)
01.35 **«Оптом дешевле».** Х/ф (США) (12+)
03.20 «Открытый микрофон». «Дайджест» (16+)
04.10 «Открытый микрофон» (16+)
05.05, 05.30, 06.00, 06.30 «ТНТ Best» (16+)

Тульский

06.00, 12.40, 00.10, 01.20 «Тула. Live» (0+)
07.00 Утро в городе (12+)
09.00, 22.00, 23.20, 01.00 «Только новости» (12+)
09.10 «Книга жалоб» (12+)
09.40 «Особое мнение» (12+)
10.10, 13.40, 15.15 Мультмир (6+)
10.50 «Лица. ТОЗ» (12+)
12.00, 13.00, 14.00, 15.00, 16.00, 17.00, 18.30, 19.30 «Только новости» (0+)
12.10 «ЗОЖ» (12+)
13.05 «Одна история» (12+)
14.05 **«Академия».** Т/с (12+)
16.05, 17.05 **«Пятая стража».** Т/с (16+)
18.00, 22.55 «Изнутри» (6+)
18.50 «Сводка» (12+)
19.00 «Культура» (12+)
20.00, 21.00 **«Принц Сибири».** Т/с (12+)
22.20 «Лица. Чернобыль» (12+)
23.45 « Сводка» (12+)

ТВ Центр

06.00 «Настроение» (16+)
08.05, 05.30 «Ералаш» (16+)
08.25 **«Юлия Борисова. Молчание Турандот».** Д/ф (16+)
09.15, 11.50 **«Сердце не обманет, сердце не предаст».** Х/ф (16+)
11.30, 14.30, 17.50 «События» (16+)
13.20, 15.05 **«Агата и сыск. Королева брильянтов».** Х/ф (16+)
14.50 «Город новостей» (16+)
18.15 **«Темная сторона света».** Х/ф (16+)
20.05 **«Заложники».** Х/ф (16+)
22.00 «В центре событий» (16+)
23.10 «Он и Она» (16+)
00.40 **«Закулисные войны в кино».** Д/ф (16+)
01.30 **«Сломанные судьбы».** Д/ф (16+)
02.20 **«Любимцы вождя».** Д/ф (16+)
03.10 «В центре событий» (16+)
04.20 «Петровка, 38» (16+)
04.35 **«Фрунзик Мкртчян. Трагедия смешного человека».** Д/ф (16+)
05.50 «Марш-бросок» (12+)

Рен ТВ

06.00 «Документальный проект» (16+)
07.00 «С бодрым утром!» (16+)
08.30 «Новости» (16+)
09.00 «Документальный проект» (16+)
11.00 «Как устроен мир с Тимофеем Баженовым» (16+)
12.00 «Информационная программа 112» (16+)
12.30 «Новости» (16+)
13.00 «Загадки человечества с Олегом Шишкиным» (16+)
14.00 «Невероятно интересные истории» (16+)
15.00 «Документальный проект» (16+)
16.00 «Информационная программа 112» (16+)
16.30 «Новости» (16+)
17.00 «Тайны Чапман» (16+)
18.00 «Самые шокирующие гипотезы» (16+)
19.00 «Информационная программа 112» (16+)
19.30 «Новости» (16+)
20.00 «Понаехали! Понаоставались!» (16+)
21.00 «Битва за наследство» (16+)
23.00 **«Санктум».** Х/ф (16+)
01.10 **«Морган».** Х/ф (16+)
02.40 «Самые шокирующие гипотезы» (16+)
03.30 «Тайны Чапман» (16+)
04.15 «Территория заблуждений» (16+)

Домашний

06.30 «Удачная покупка» (16+)
06.40 «6 кадров» (16+)
07.15 «По делам несовершеннолетних» (16+)
08.15 «Давай разведемся!» (16+)
09.20 «Тест на отцовство» (16+)
10.20 **«Идеальный брак».** Х/ф (16+)
19.00 **«Цветы от Лизы».** Х/ф (16+) В жизни Лизы нет никакого просвета — она с утра до вечера торгует рыбой на оптовом рынке, терпит грубости начальника, а дома ее ждут попреки мачехи и вечно пьяный отец.
23.20 «Про здоровье» (16+)
23.35 **«Девочка».** Х/ф (16+)
02.20 «Тест на отцовство» (16+)
03.10 **«За любовью в монастырь».** Д/с (16+)
06.20 «6 кадров» (16+)

Звезда

06.05 **«Шел четвертый год войны...».** Х/ф (12+)
08.00 Новости дня (16+)
08.20 **«Даурия».** Х/ф (16+)
10.00 Военные новости (16+)
10.05 **«Даурия».** Х/ф (16+)
12.20 **«Убить Сталина».** Т/с (16+)
13.00 Новости дня (16+)
13.20 **«Убить Сталина».** Т/с (16+)
14.00 Военные новости (16+)
14.05 **«Убить Сталина».** Т/с (16+)
17.40 **«Убить Сталина».** Т/с (16+)
18.00 Новости дня (16+)
18.35 **«Убить Сталина».** Т/с (16+)
21.15 Новости дня (16+)
21.25 **«Убить Сталина».** Т/с (16+)
23.10 «Десять фотографий» (16+)
00.00 **«Пять минут страха».** Х/ф (12+)
01.50 **«Соучастники».** Х/ф (12+)
03.25 **«Степень риска».** Х/ф (16+)
04.55 **«Калашников».** Д/ф (12+)
05.20 **«Гагарин».** Д/ф (12+)

ТВ-3

06.00 М/ф (6+)
09.20 **«Слепая».** Т/с (16+)
09.55 **«Слепая».** Т/с (16+)
10.30 **«Слепая».** Т/с (16+)
11.00 **«Гадалка».** Т/с (16+)
11.30 «Новый день» (12+)
12.00 «Не ври мне. Непутевая сестра» (12+)
13.00 «Не ври мне. Трудный мальчик» (12+)
14.00 «Не ври мне. Секреты дочерей» (12+)
15.00 «Мистические истории» (16+)
16.00 **«Гадалка».** Т/с (16+)
16.30 **«Гадалка».** Т/с (16+)
17.00 «Знаки судьбы. Счастливый билет» (12+)
17.30 **«Слепая».** Т/с (16+)
18.00 **«Слепая».** Т/с (16+)
18.30 **«Слепая».** Т/с (16+)
19.00 **«Слепая».** Т/с (16+)
19.30 **«Хроники Риддика».** Х/ф (12+)
22.00 **«Вторжение».** Х/ф (16+)
00.00 **«Врата».** Х/ф (12+)
01.45 **«Хроника».** Х/ф (16+)
03.15 «Клады России. Сокровища расстрелянных заключенных» (12+)
04.00 «Клады России. Тайна алтайской экспедиции» (12+)
04.45 «Клады России. Золото Колчака» (12+)
05.30 «Тайные знаки. Камея. Украшение-вампир» (12+)

Культура

06.30, 07.00, 07.30, 10.00, 15.00, 19.30, 23.15 Новости культуры (16+)
06.35 «Пешком...». Москва. 1980-е гг. (16+)
07.05 «Правила жизни» (16+)
07.35, 14.05 **«Раскрывая тайны Юпитера».** Д/ф (16+)
08.30 Легенды мирового кино (16+)
09.00 **«Шахерезада».** Т/с (16+)
10.20 **«Великий перелом».** Х/ф (16+)
12.15 Открытая книга (16+)
12.45 Черные дыры (16+)
13.25 Острова (16+)
15.10 Письма из провинции (16+)
15.40 «Энигма. Люка Дебарг» (16+)
16.25 **«Красное поле».** Х/ф (16+) Телефильм об академике Степане Тимофеевиче Таланове, ученом-селекционере, чья жизнь непосредственно связана с коллективизацией, Великой Отечественной войной, освоением целины.
17.35 Юбилейный фестиваль Вербье (16+)
18.45 «Царская ложа» (16+)
19.45 **«Звезда по имени МКС».** Д/ф (16+)
20.30 Линия жизни (16+)
21.30 **«Кукушка».** Х/ф (16+)
23.35 «2 Верник 2» (16+)

TV-1000

06.10 **«Кейт и Лео».** Х/ф (США) (12+)
08.30 **«Пианист».** Х/ф (Франция, Германия) (16+)
11.30 **«Призрак оперы».** Х/ф (США, Великобритания) (12+)
14.15 **«Предчувствие».** Х/ф (США) (16+)
16.05 **«Семейка Джонсов».** Х/ф (США) (16+)
17.55 **«Кейт и Лео».** Х/ф (США) (12+)
20.10 **«Осень в Нью-Йорке».** Х/ф (США) (12+)
22.10 **«47 ронинов».** Х/ф (США) (12+)
00.20 **«Области тьмы».** Х/ф (США) (16+)
02.20 **«Белфегор – призрак Лувра».** Х/ф (Франция) (12+)
04.20 **«Грязные танцы 2. Гаванские ночи».** Х/ф (США) (16+)

TV-1000 action

07.10 **«Смертельная гонка».** Х/ф (США, Германия) (18+)
09.15 **«Гринго».** Х/ф (США) (18+)
11.05 **«Французский транзит».** Х/ф (Франция) (18+)
13.30 **«Бесславные ублюдки».** Х/ф (18+)
16.20 **«2012».** Х/ф (США) (16+)
19.15 **«Черная дыра».** Х/ф (США, Австралия) (16+)
21.15 **«Большой куш».** Х/ф (Великобритания, США) (16+)
23.10 **«Тюряга».** Х/ф (16+)
01.10 **«Атлантида».** Х/ф (Испания, Франция) (18+)
03.10 **«Киллеры».** Х/ф (США) (16+)
05.10 **«Нечто».** Х/ф (США) (18+)

TV-1000 русское кино

07.30 **«Побег».** Х/ф (16+)
09.50 **«Москва, я терплю тебя».** Х/ф (16+)
11.40 **«В движении».** Х/ф (16+)
13.35 **«Метод Лавровой».** Х/ф (16+)
14.30 **«Метод Лавровой».** Х/ф (16+)
15.25 **«Только не они».** Х/ф (16+)
17.15 **«Страна чудес».** Х/ф (12+)
19.00 **«Ликвидация».** Х/ф (16+)
19.45 **«Ликвидация».** Х/ф (16+)
20.45 **«Параграф 78».** Х/ф (16+)
22.25 **«Кавказское трио».** Х/ф (Франция, Россия) (12+)
00.05 **«День радио».** Х/ф (16+)
02.15 **«Приличные люди».** Х/ф (16+)
04.00 **«Беглянки».** Х/ф (12+)
05.55 **«Страна чудес».** Х/ф (12+)

Дом кино

07.20 **«Сваты».** Т/с (16+)
11.00 **«Детективы».** Т/с (16+)
13.20 **«Двенадцать стульев».** Х/ф (12+)
16.20 **«Сваты».** Т/с (16+)
22.00 **«Афоня».** Х/ф (12+)
23.40 **«Невероятные приключения итальянцев в России».** Х/ф (12+)
01.35 **«Летучая мышь».** Х/ф (12+)
04.00 **«Послесловие».** Х/ф (12+)
05.40 **«Розыгрыш».** Х/ф (12+)

Русский роман

07.05 **«Помощница».** Х/ф (16+)
09.10 **«Простить за все».** Х/ф (12+)
10.55 **«Бесценная любовь».** Х/ф (16+)
14.40 **«Мечты из пластилина».** Х/ф (12+)
16.20 **«Серебристый звон ручья».** Х/ф (12+)
18.00 **«Укради меня».** Х/ф (12+)
21.20 **«Напрасные надежды».** Х/ф (12+)
00.50 **«Поворот наоборот».** Х/ф (12+)
03.50 **«Помощница».** Х/ф (16+)
05.45 **«Простить за все».** Х/ф (12+)

Русский иллюзион

07.20 **«Охотник».** Х/ф (16+)
09.25 **«Мне не больно».** Х/ф (16+)
11.10 **«Два в одном».** Х/ф (16+)
13.25 **«Ехали два шофера».** Х/ф (16+)
14.45 **«Красавчик».** Т/с (16+)
18.20 **«Лето волков».** Т/с (16+)
23.50 **«Джунгли».** Х/ф (16+)
01.10 **«Ты забыл, во что мы играли».** Х/ф (16+)
01.45 **«Пионеры-герои».** Х/ф (16+)
03.30 **«На чашах весов».** Х/ф (16+)
03.50 **«28 панфиловцев».** Х/ф (12+)
05.35 **«Кошечка».** Х/ф (16+)

Телепрограмма предоставлена ЗАО «Сервис ТВ» и телеканалами. В программе возможны изменения по не зависящим от редакции причинам.

Спас

06.00, 19.00, 00.45 Завет (16+)
07.00, 21.30, 01.45 «Новый день» (16+)
08.00 «До самой сути» (16+)
09.00, 14.30 Монастырская кухня (16+)
09.30 М/ф (6+)
11.00 **«Иона».** Д/ф (16+)
11.35 В поисках Бога (16+)
12.10 Я хочу ребенка (16+)
13.00, 20.00 Прямая линия. Ответ священника (16+)
15.00 **«Урок жизни».** Х/ф (16+)
17.20 Следы империи (16+)
22.30 Концерт «Наши любимые песни» (16+)
23.30 **«Блаженная Матрона. Фильм Аркадия Мамонтова».** Д/ф (16+)
00.30 День Патриарха (16+)

Пятый канал

06.15 «Шелест». Т/с (16+)
07.05, 08.00 «Одержимый». Т/с (16+)
09.00 «Известия» (16+)
09.25, 10.15, 11.10, 12.05 «Одержимый». Т/с (16+)
13.00 «Известия» (16+)
13.25 «Одержимый». Т/с (16+)
14.20 «Одержимый». Т/с (16+)
15.20, 16.15, 17.10, 18.05 «Одержимый». Т/с (16+)
19.00 «След». Т/с (16+)
19.50 «След». Т/с (16+)
20.35 «След». Т/с (16+)
21.20 «След». Т/с (16+)
22.05 «След». Т/с (16+)
22.55 «След». Т/с (16+)
23.45 «Светская хроника» (16+)
00.45 «След». Т/с (16+)

ОТР Общественное телевидение России

06.00, 09.00, 15.15 «Календарь» (12+)
06.30 «Домашние животные с Григорием Маневым» (12+)
07.00, 10.00, 11.00, 12.00, 13.00, 15.00, 16.15, 17.00, 20.00, 22.00 Новости (16+)
07.15, 22.45 «Чисто английские убийства». Т/с (12+)
09.30, 15.45 **«Гении от природы. Опасность, школы медсестер и естественные механизмы защиты».** Д/ф (12+)
10.15 **«Дело темное. Главный предатель Советского Союза».** Д/ф (12+)
11.05, 11.45 22.05 «За дело!» (12+) «От прав к возможностям» (12+)
12.05, 13.20, 19.00, 20.25 «Отражение» (16+)
16.20 «Культурный обмен» (12+)
17.05 **«Чудесный колокольчик».** М/ф (6+)
17.25 «Доктор Мартин». Т/с (12+)
00.35 «Вождь разноокожих». Х/ф (12+)

Че

06.00, 02.40 «Улетное видео» (16+)
06.30 «Дорожные войны» (16+)
12.00 «Опасные связи» (16+)
13.00 «Идеальный ужин» (16+)
14.00 «Синдром шахматиста». Х/ф (16+)
18.00 «Ворон». Х/ф (16+)
20.00 «Я, Франкенштейн». Х/ф (США, Австралия) (16+)
21.45 «Убить Билла». Х/ф (США) (16+)
00.00 «Убить Билла 2». Х/ф (США) (16+)
02.50 «Дикий». Х/ф (16+)

ПОЗНАВАТЕЛЬНЫЕ

Discovery

06.00, 09.10, 09.35, 13.45, 14.10, 19.15, 19.40 Сделано из вторсырья (12+)
06.25, 18.20, 23.50 Операция «Спасение дома» (16+)
07.20, 14.40, 20.10 Махинаторы (12+)
08.15, 15.35, 02.35 Крутой тюнинг (12+)
10.05, 10.30, 21.05, 21.30 Короли аукционов (12+)
11.00 Голые и напуганные XL (16+)
11.55 Дикие эксперименты Адама Сэвиджа (12+)
12.50, 01.40 Золотая лихорадка (16+)
16.30, 16.55, 03.30, 03.55 Охотники за реликвиями (12+)
17.25, 05.10 Первым делом – самолеты (12+)
22.00 Аляска (16+)
22.55, 04.20 Игра на жизнь (12+)
00.45 Удивительные фургоны (12+)

National Geographic

06.00 Зона строительства (16+)
06.25 Труднейший в мире ремонт (16+)
07.15, 10.20, 19.45 Авто-SOS (16+)
08.00 Ледяная дорога (16+)
08.50, 13.30 Сила племени (16+)
09.35 Суперсооружения (16+)
11.05, 11.55 Дикий тунец (16+)
12.45 Осушить океан (16+)
14.15 Панорама 360° (16+)
15.05, 15.55, 02.45, 04.25 Расследования авиакатастроф (16+)
16.40, 17.25 Горячая зона (16+)
18.10, 18.35, 19.00, 19.20, 22.05, 22.30, 01.10, 01.35, 03.35, 04.00 Панорама 360 градусов (16+)
20.30 Паранормальное (16+)
21.20 Секунды до катастрофы (16+)
22.50 Космос (16+)
23.35 Злоключения за границей (16+)
00.20 Особо строгий режим (16+)
01.55, 02.20 Горячие границы (16+)
05.10 Увлекательная наука (16+)
05.35 Научные глупости (16+)

Animal planet

06.00, 12.25, 01.55 Плохой пес (12+)
06.55, 14.15 Дома на деревьях (12+)
07.50, 13.20 Доктор Джефф (16+)
08.45, 16.05, 02.50 Неизведанная Европа (12+)
09.40, 10.35, 11.30 Дикие реки Африки (16+)
15.10 Рыба или смерть (16+)
17.00, 18.00, 19.00 Волки и воины (12+)
20.00, 00.00 Правосудие Техаса (12+)
21.00 Стив Ирвин – охотник за крокодилами (16+)
22.00, 03.45 На свободу с питбулем (16+)
23.00, 04.40 Крупный улов (12+)
01.00 Осторожно, опасные животные (16+)
05.35 Снежный барс в зеленом Лондоне (12+)

История

06.00, 00.25 «Печки-лавочки» (16+)
06.50, 16.10 Кошмары инквизиции (16+)
07.40 Олег Басилашвили (16+)
08.35, 17.50 Имперские игры (16+)
09.25 Д/ф (16+)
10.20, 19.40 Неприкрытый Ренессанс (16+)
11.25, 20.50 СССР (16+)
12.20 Карл Великий (16+)
13.15 Последний штурмовик (16+)
14.10 Луврские баталии (16+)
15.10 Николай Рыжков (16+)
17.00 Спутник (16+)
18.50 Загадка гибели парома «Эстония» (16+)
21.40 8 дней, которые потрясли Рим (16+)
22.30 Убить гауляйтера (16+)
23.25 Остров сокровищ Робинзона Крузо (16+)

Мир

06.00 **«Закон и порядок».** Т/с (16+)
08.30, 10.20 **«Петрович».** Т/с (16+)
10.00, 13.00, 16.00, 19.00 Новости (16+)
10.10 «В гостях у цифры» (12+)
13.15 «Зал суда. Битва за деньги» (16+)
14.10 «Дела семейные. Битва за будущее» (16+)
15.05 «Дела семейные. Новые истории» (16+)
16.15 **«Возвращение Мухтара 2».** Т/с (16+)
18.20, 19.25 «Всемирные игры разума» (16+)
19.55 «Игра в кино» (12+)
20.55 «Игра в правду» (16+)
22.00 «Ночной экспресс» (16+)
23.35 «Держись, шоубиз!» (16+)
00.05 **«Старики-разбойники».** Х/ф (12+)
01.50 **«Лето на винодельне».** Х/ф (16+)
03.10 **«Осень на винодельне».** Х/ф (16+)
04.35 «Наше кино. История большой любви» (12+)

Россия 24

06.00, 06.10, 06.35, 07.00, 07.10, 07.30, 07.45, 08.00, 08.30, 09.00, 09.50, 10.00, 10.20, 11.00, 11.50, 12.00, 12.55, 13.00, 13.25, 14.00, 14.30, 15.00, 15.40, 15.55, 17.00, 17.35, 21.00, 21.30, 22.00, 00.00, 00.50 Вести (16+)
06.05, 06.40, 07.05, 07.25, 07.40, 08.20, 09.30, 11.35, 14.15, 15.25, 00.40 Экономика (16+)
06.30, 07.20, 08.25, 09.45 Спорт (16+)
06.45, 08.45, 12.45, 15.45 Исторический календарь (16+)
06.50, 07.50, 08.50, 10.55 Погода 24 (16+)
10.45, 13.45 Двенадцать (16+)
16.00 Действующие лица с Наилей Аскер-заде (16+)
18.00, 20.00 Факты (16+)
19.00 Сенат (16+)
23.00 Международное обозрение (16+)

РАЗВЛЕКАТЕЛЬНЫЕ

Ю

05.15 «Топ-модель по-американски» (16+)
07.30 «В теме» (16+)
07.55 **«Клон».** Т/с (16+)
09.50 «Дорогая, я забил» (12+)
11.30 «МастерШеф» (16+)
15.20 «Моя свекровь – монстр» (16+)
17.30 «Немножко развелены» (16+)
18.55 **«Клон».** Т/с (16+)
21.00 «Я стесняюсь своего тела» (16+)
00.55 «В теме» (16+)
01.25 **«Мыслить как преступник».** Т/с (16+)
03.00 «Адская кухня» (16+)

Мама

06.00 Время малышей (12+)
10.00 Школа доктора Комаровского (16+)
12.00 Время малышей (12+)
14.40 У мамы вкуснее?! (12+)
15.40 Школа доктора Комаровского (16+)
17.00 Время малышей (12+)
21.00 Школа доктора Комаровского (16+)
23.05 У папы вкуснее?! (6+)
00.00 Время малышей (12+)
02.00 Школа доктора Комаровского (16+)
04.00 Время малышей (12+)

Ностальгия

06.00 «Споемте, друзья!» с Т. Визбор. А. Городницкий (12+)
07.00, 01.35 **«Дни хирурга Мишкина».** Х/ф (16+)
08.10, 09.45, 11.00, 13.40, 15.45, 17.00, 18.40, 21.45, 23.00, 00.55, 03.45, 05.00 Музыкальная Ностальгия (12+)
09.00, 15.00, 21.00, 03.00 «Прошедшее Время» (12+)
10.00, 16.00, 04.00 «Рожденные в СССР» (12+)
12.00 «Еловая субмарина» с А. Липницким. «История русского рока». В. Цой. «Дети минут», «Новые будетляне» (16+)
13.00 «Рок-н-ролл ТВ» (16+)
13.55 «С утра пораньше» (12+)
18.00 «До и после...» с В. Молчановым, С. Дружинина (12+)
18.55 «Аншлаг! Аншлаг!» (12+)
20.05 Киноконцерт (16+)
22.00 «Колба времени». Прямой эфир (16+)
00.00 «Было время» с А. Политковским. «Черный октябрь 93 года». А. Руцкой, Л. Прошкин (16+)
02.45 **«БГ».** Д/ф (16+)

Пятница

07.00 Школа доктора Комаровского (12+)
07.30 Утро Пятницы (16+)
09.30 Бедняков+1 (16+)
10.30 Орел и решка (16+)
11.10 Пацанки (16+)
15.10 Орел и решка (16+)
17.00 Орел и решка (16+)
19.00 Орел и решка (16+)
20.00 **«Сумерки».** Х/ф (США) (16+)
22.10 **«Сумерки. Сага. Новолуние».** Х/ф (США) (16+)
00.30 **«Очень страшное кино».** Х/ф (США) (18+)
02.15 Пятница News (16+)
02.50 Shit и меч (16+)
04.30 Большие чувства (16+)
05.00 Большие чувства (16+)
05.20 Инстаграмщицы (16+)

TLC

06.00 Мастер макияжа (12+)
06.25, 06.50, 11.50, 12.15, 17.20, 17.45 Оденься к свадьбе (12+)
07.15, 16.25 Помешанные на чистоте (12+)
08.10, 08.35, 18.15, 18.40 Игра вслепую (12+)
09.05, 09.30, 19.10, 19.35 Охотники за международной недвижимостью (12+)
10.00 Центр лечения ожирения (16+)
10.55 Мой вес убивает меня (16+)
12.45, 20.05 Я вешу 300 кг (16+)
13.40 Жить непросто людям маленького роста! (12+)
14.35, 15.00, 15.30, 15.55 Доступная роскошь (12+)
21.00, 22.00 21.30 Моя вторая жизнь (12+) Спасите мою кожу (16+)
23.00 Родители-подростки (16+)

ДЕТЯМ

Карусель

06.55, 07.30 «Чик-зарядка» (6+)
07.00 «С добрым утром, малыши!» (6+)
07.40 **«Робокар Поли и его друзья».** М/с (6+)
08.20 **«Три кота».** М/с (6+)
09.15 **«Аркадий Паровозов спешит на помощь!».** М/с (6+)
09.20 «Букварий» (6+)
09.40 **«Семейка Бегемотов».** М/с (6+)
09.45 **«Пес в сапогах».** М/ф (6+)
10.10 **«Ничуть не страшно».** М/ф (6+)
10.20 **«Змей на чердаке».** М/ф (6+)
10.35 **«Роботы-поезда».** М/с (6+)
11.20 **«Говорящий Том. Герои».** М/с (6+)
11.30 **«Фиксики».** М/с (6+)
12.10 **«Мончичи».** М/с (6+)
13.05 **«Дикие приключения Блинки Билла».** М/с (6+)
14.00 «Навигатор. У нас гости!» (6+)
14.10 **«Смешарики. Новые приключения».** М/с (6+)
15.00 **«Супер4».** М/с (6+)
15.50 «Вкусняшки шоу» (6+)
16.10 **«Мир Винкс».** М/с (6+)
16.35 **«Подружки-супергерои».** М/с (6+)
17.00 **«Барбоскины».** М/с (6+)
17.35 **«Пластилинки».** М/с (6+)
17.40 **«Сказочный патруль».** М/с (6+)
18.55 **«Пушистики».** М/с (6+)
19.00 **«Лунтик и его друзья».** М/с (6+)
20.25 **«Дружба – это чудо».** М/с (6+)
20.30 «Спокойной ночи, малыши!» (6+)
20.45 **«Монсики».** М/с (6+)
22.30 **«Дикие скричеры».** М/с (6+)
22.50 **«Гормити».** М/с (6+)
23.15 **«Инфинити Надо».** М/с (6+)
23.40 **«Инспектор Гаджет».** М/с (6+)

Детский

06.07, 13.33, 19.55 **«Приключения в Изумрудном городе».** М/с (6+)
06.35, 10.01, 13.59, 17.25 **«Семь гномов и я».** М/с (6+)
06.57, 07.11, 10.25, 10.39, 14.23, 14.37, 17.50, 18.04 **«Смурфики».** М/с (6+)
07.28, 07.40, 10.52, 11.04, 14.51, 15.03, 18.18, 18.30 **«Комната 13».** М/с (6+)
08.00 **«Доктор Машинкова».** М/с (6+)
08.06 **«Раскраска».** М/с (6+)
08.10 **«Собираем силуэт».** М/с (6+)
08.14, 08.21 **«Мяу-Мяу».** М/с (6+)
08.31 **«Полкан и Шавка».** М/ф (6+)
08.40 **«Маша больше не лентяйка».** М/ф (6+)
08.49 **«Про Фому и про Ерему».** М/ф (6+)
08.58 **«Веселая карусель №27».** М/ф (6+)
09.07 **«Как верблюжонок и ослик в школу ходили».** М/ф (6+)
09.16 **«Бравый инспектор Мамочкин».** М/ф (6+)
09.24 **«Таракан».** М/ф (6+)
09.32 **«День чудесный».** М/ф (6+)
09.48 **«Три мешка хитростей».** М/ф (6+)
11.20, 11.32, 20.25, 20.37, 22.57, 23.09 **«Богатырята».** М/с (6+)
11.44 **«Мышонок Пик».** М/ф (6+)
12.01, 12.12, 17.00, 17.11, 22.34, 22.45 **«Смешарики. Новые приключения».** М/с (6+)
12.23, 18.48, 23.24 «Готовим с папой» (6+)
12.42, 19.07, 23.43 «Аквасфера» (6+)
12.59, 19.23 «Тайны сказок» (6+)
13.13, 19.38 «Почемучка. Астрономия» (6+)
15.20 **«Пес в сапогах».** М/ф (6+)
15.40 **«Приключения Мурзилки».** М/ф (6+)
16.00 **«Три медведя».** М/ф (6+)
16.10 **«Петушок – Золотой гребешок».** М/ф (6+)
16.20 **«Непослушный котенок».** М/ф (6+)
16.31 **«Раз-горох, два-горох...».** М/ф (6+)
16.39 **«Про деда, бабу и курочку Рябу».** М/ф (6+)
16.47 **«Пирожок».** М/ф (6+)
20.52 **«Сказка про Колобок».** М/ф (6+)
21.02 **«Про щенка».** М/ф (6+)
21.12 **«Лесная хроника».** М/ф (6+)
21.22 **«Утенок, который не умел играть в футбол».** М/ф (6+)
21.35 **«Кот Котофеевич».** М/ф (6+)
21.45 **«Скоро будет дождь».** М/ф (6+)
22.05 **«Приключения точки и запятой».** М/ф (6+)
22.21 **«Колобок».** М/ф (6+)

Disney

07.05, 13.25 **«Утиные истории».** М/с (6+)
07.35 **«Пес Пэт».** М/с (6+)
07.40 **«Герои в масках».** М/с (6+)
08.15 **«Хранитель Лев».** М/с (6+)
08.50 **«София Прекрасная».** М/с (6+)
09.20 **«Елена – принцесса Авалора».** М/с (6+)
09.50 **«Феи. Невероятные приключения».** М/с (6+)
10.20 **«Дружные мопсы».** М/с (6+)
11.00 **«Пупс».** М/с (6+)
11.25 **«Удивительная Ви».** М/с (6+)
12.00 Анимац. фильм **«Тарзан 2»** (США) (6+)
17.50 Анимац. фильм **«Трио в перьях»** (Германия) (6+)
19.30 Анимац. фильм **«Норм и несокрушимые»** (США) (6+)
21.20 **«Дети шпионов».** Х/ф (6+)
23.10 **«Дорогая, я уменьшил детей».** Х/ф (6+)

СПОРТ

Матч ТВ

06.00 **«Вся правда про...».** Д/с (16+)
06.30 **«Жестокий спорт».** Д/с (16+)
07.00, 09.55, 12.00, 14.55, 17.25, 19.00, 22.30 Новости (16+)
07.05, 12.05, 15.00, 19.05, 22.35 Все на Матч! Прямой эфир (16+)
07.55 Волейбол (16+)
10.00, 12.35, 01.00 Футбол (16+)
14.35 «Тает лед» (16+)
15.55, 03.00, 04.00 Смешанные единоборства (16+)
16.55 «Гран-при с Алексеем Поповым» (16+)
17.30 Все на футбол! Афиша (16+)
18.30 «На гол старше» (16+)
20.05, 23.30 Легкая атлетика (16+)

Матч Арена

06.00 Гребля на байдарках и каноэ (16+)
07.30 Теннис (16+)
13.30 Легкая атлетика (16+)
16.00 Теннис (16+)
18.05 Легкая атлетика (16+)
20.05 Легкая атлетика (16+)
22.30 Плавание (16+)
23.25 Легкая атлетика (16+)
01.00 Мотоспорт (16+)
02.00 Теннис (16+)

Eurosport 1

07.00 Теннис (16+)
09.30 Теннис (16+)
11.30 Теннис (16+)
13.30 Теннис (16+)
14.30 Теннис (16+)
16.00 Велоспорт (16+)
18.00 WATTS (16+)
18.30 Олимпийские игры (16+)
19.00 Олимпийские игры (16+)
19.30 Велоспорт (16+)
21.05 Снукер (16+)
23.00 Велоспорт (16+)

Eurosport 2

07.30 Велоспорт (16+)
10.00 Гребной слалом (16+)
10.30 Клифф-дайвинг (16+)
11.30 Велоспорт (16+)
13.30 Снукер (16+)
15.30 Клифф-дайвинг (16+)
16.30 Мотокросс (16+)
17.55 WATTS (16+)
18.00 Снукер (16+)
20.00 Олимпийские игры (16+)
21.00 WATTS (16+)
21.30 Велоспорт (16+)
22.00 Мотокросс (16+)
23.30 Гребной слалом (16+)
00.00 Велоспорт (16+)
01.00 Снукер (16+)
02.30 Велоспорт (16+)
04.00 Снукер (16+)
05.30 Велоспорт (16+)

Дорогие читатели! В скобках указан возраст, с которого данная передача рекомендуется к просмотру.

СУББОТА | 5 октября

Первый

05.05 «Безопасность». Т/с (16+)
06.00 Новости (16+)
06.10 «Безопасность». Т/с (16+)
08.10 «Играй, гармонь любимая!» (12+)
08.55 «Умницы и умники» (12+)
09.45 «Слово пастыря» (16+)
10.00 Новости (16+)
10.15 «Голос 60+». На самой высокой ноте» (12+)
11.15 «Теория заговора» (16+)
12.00 Новости (16+)
12.15 «Кино, любовь и голуби» (12+)
13.20 **«Одиноким предоставляется общежитие».** Х/ф (12+)
15.00 «Наедине со всеми» (16+)
16.00 **«Мужики!..».** Х/ф (12+)
18.00 «Кто хочет стать миллионером?» (12+)
19.30 «Сегодня вечером» (16+)
21.00 «Время» (16+)
21.30 «Что? Где? Когда?» Осенняя серия игр (16+)
22.40 **«Убийство в Восточном экспрессе».** Х/ф (16+)
00.50 **«Джентльмены предпочитают блондинок».** Х/ф (16+)
02.35 «Про любовь» (16+)
04.40 **«Безопасность».** Т/с (16+)

Россия

05.00 «Утро России». Суббота» (16+)
08.15 «По секрету всему свету» (16+)
08.40 Местное время. Суббота (12+)
09.20 «Грозный. Дорога к миру» (12+)
10.10 «Сто к одному» (16+)
11.00 «Вести» (16+)
11.20 «Вести». Местное время (16+)
11.40 «Юмор! Юмор! Юмор!!» (16+)
13.50 **«Надломленные души».** Х/ф (12+)
18.00 «Привет, Андрей!» (12+)
20.00 «Вести в субботу» (16+)
21.00 **«Снежная королева».** Х/ф (12+)
01.00 **«Братские узы».** Х/ф (12+)
04.40 «Сам себе режиссер» (16+)

НТВ

07.20 «Смотр» (16+)
08.00 «Сегодня» (16+)
08.20 «Готовим с Алексеем Зиминым» (16+)
08.45 «Кто в доме хозяин?» (12+)
09.25 «Едим дома» (16+)
10.00 «Сегодня» (16+)
10.20 «Главная дорога» (16+)
11.00 «Еда живая и мертвая» (12+)
12.00 «Квартирный вопрос» (16+)
13.00 «Поедем, поедим!» (16+)
14.00 «Своя игра» (16+)
16.00 «Сегодня» (16+)
16.20 «Следствие вели...» (16+)
17.15 «Последние 24 часа» (16+)
19.00 «Центральное телевидение» (16+)
21.00 «Россия рулит!» (12+)
23.20 «Международная пилорама» (18+)
00.15 «Квартирник НТВ у Маргулиса». Грузинский вечер (16+)
01.35 «Фоменко Фейк» (16+)
02.00 «Дачный ответ» (16+)
03.00 **«Свои».** Х/ф (16+)
05.00 «Таинственная Россия» (16+)

СТС Тула

06.00 «Ералаш» (0+)
06.50 **«Приключения Кота в сапогах».** М/с (0+)
07.15 **«Спирит. Дух свободы».** М/с (0+)
07.40 **«Три кота».** М/с (0+)
08.05 **«Том и Джерри».** М/с (0+)
08.30 «Уральские Пельмени. Смехbook» (16+)
09.20 «Просто кухня» (12+)
10.25 **«Воронины».** Т/с (16+)
13.00 «Форт Боярд. Возвращение» (16+)
14.35 **«Терминал».** Х/ф (12+)
17.10 **«Лысый нянька. Спецзадание».** Х/ф (16+)
19.05 **«Босс-молокосос».** М/ф (США) (16+)
21.00 **«Мстители. Война бесконечности».** Х/ф (США) (16+)
00.00 **«Черный рыцарь».** Х/ф (США) (12+)
01.55 **«Мистер Холмс».** Х/ф (16+)
03.35 **«Молодежка».** Т/с (16+)
05.05 **«Новый человек».** Т/с (16+)
05.30 «Ералаш» (0+)

ТНТ Тула

07.00 «ТНТ. Gold» (16+)
07.30 «Тульская служба новостей» (16+)
08.00 «ТНТ Music» (16+)
08.30 «ТНТ. Gold» (16+)
09.00 «Дом 2. Lite» (16+)
10.00 «Дом 2. Остров любви» (16+)
11.00 «Большой завтрак» (16+)
11.30, 12.30, 13.30 «Где логика?» (16+)
14.30, 15.30, 16.30 «Комеди Клаб» (16+)
17.30, 18.00, 18.30 **«Триада».** Т/с (16+)
19.00 «Тульская служба новостей» (16+)
19.30 «Битва экстрасенсов» (16+)
21.00 «Танцы» (16+)
23.00 «Дом 2. Город любви» (16+)
00.05 «Дом 2. После заката» (16+)
01.05 «ТНТ Music» (16+)
01.35 **«Оптом дешевле 2».** Х/ф (Канада, США) (12+)
03.15, 04.10 «Открытый микрофон» (16+)
05.00, 05.30, 06.00, 06.30 «ТНТ Best» (16+)

Тульский

06.00, 01.00 «Тула. Live» (0+)
07.00, 11.40 Мультмир (6+)
09.00 «Включай» (0+)
09.30 «ЗОЖ» (12+)
10.00 «Культура» (12+)
10.30 «Лица. Авилов» (12+)
15.00 **«Человек с бульвара Капуцинов».** Х/ф (12+)
16.30 **«Табор уходит в небо».** Х/ф (16+)
18.00 **«Разрушение».** Х/ф (16+)
19.30, 23.25 «Только новости. Итоги» (12+)
20.00 **«Страшно красив».** Х/ф (16+)
21.30 **«Джобс. Империя соблазна».** Х/ф (12+) Он был молод, красив и чертовски талантлив. Начав с нуля, он смог построить мировую империю соблазна. О нем грезили женщины. Ему завидовали мужчины. Он соблазнил миллионы. Его звали Стив Джобс.
23.55 «Сводка» (12+)
00.05 «Лица. ТОЗ» (12+)

ТВ Центр

06.20 «АБВГДейка» (16+)
06.50 **«Короли эпизода. Рина Зеленая».** Д/ф (16+)
07.40 «Православная энциклопедия» (16+)
08.05 **«Все о его бывшей».** Х/ф (16+)
10.10, 11.45 **«Приключения Шерлока Холмса и доктора Ватсона. Сокровища Агры».** Х/ф (16+)
11.30, 14.30, 23.45 «События» (16+)
13.25, 14.45 **«Оборванная мелодия».** Х/ф (16+)
17.20 **«Цвет липы».** Х/ф (16+)
21.00, 02.55 «Постскриптум» (16+)
22.15, 04.15 «Право знать!» (16+)
00.00 **«Виталий Кличко: чемпион для мафии».** Д/ф (16+)
00.50 **«Марат Башаров. Мне ничего не будет!»** Д/ф (16+)
01.35 **«Цыгане XXI века».** Д/ф (16+)
02.25 «Великая депрессия 2.0» (16+)
05.45 Большое кино. «Экипаж» (12+)

Рен ТВ

07.30 Анимац. фильм **«Монстры на каникулах»** (США)
09.15 «Минтранс» (16+)
10.15 «Самая полезная программа» (16+)
11.15 «Военная тайна» (16+)
15.20 «Территория заблуждений» (16+)
17.20 «Засекреченные списки. Люди, вы – звери!» (16+)
19.30 **«Первый мститель».** Х/ф (16+) Стив Роджерс добровольно соглашается принять участие в эксперименте, который превратит его в суперсолдата, известного как Первый мститель. Роджерс вступает в вооруженные силы США вместе с Баки Барнсом и Пегги Картер, чтобы бороться с враждебной организацией ГИДРА, которой управляет безжалостный Красный Череп.
21.45 **«Мстители».** Х/ф (16+)
00.30 **«Апокалипсис».** Х/ф (16+)
02.45 «Самые шокирующие гипотезы» (16+)
03.40 «Территория заблуждений» (16+)
05.00 «Территория заблуждений» (16+)

Домашний

06.30 «Удачная покупка» (16+)
06.40 «6 кадров» (16+)
07.15 **«Три тополя на Плющихе».** Х/ф (16+)
08.50 **«Девочка».** Х/ф (16+)
11.35 **«Мой любимый папа».** Х/ф (16+)
19.00 **«Буду верной женой».** Х/ф (16+)
23.20 «Детский доктор» (16+)
23.35 **«Эгоист».** Х/ф (16+)
01.30 **«Три тополя на Плющихе».** Х/ф (16+) Какие они, минуты счастья? Конечно, разные. Но есть среди них и такие: сидит в такси женщина и поёт. Вернее, старательно, не очень умело выводит пронзительную мелодию: «... Опустела без тебя земля, как мне несколько часов прожить».
02.55 **«Мой любимый папа».** Х/ф (16+)
05.45 «Домашняя кухня» (16+)
06.10 «6 кадров» (16+)

Звезда

06.10 **«Старик Хоттабыч».** Х/ф (16+)
08.00 «Морской бой» (16+)
09.00 Новости дня (16+)
09.15 «Легенды цирка с Эдгардом Запашным» (16+)
09.40 «Последний день» (12+)
10.30 «Не факт!» (16+)
11.00 «Улика из прошлого» (16+)
11.55 **«Загадки века с Сергеем Медведевым».** Д/с (12+)
12.45 «Специальный репортаж» (12+)
13.00 Новости дня (16+)
13.15 «Специальный репортаж» (12+)
13.35 **«Кремень».** Т/с (16+)
18.00 Новости дня (16+)
18.10 «Задело!» (16+)
18.25 **«Кремень. Освобождение».** Т/с (16+)
23.00 **«Я объявляю вам войну».** Х/ф (16+)
00.55 **«Я служу на границе».** Х/ф (16+)
02.35 **«Даурия».** Х/ф (16+)
05.30 **«Хроника Победы».** Д/с (12+)

ТВ-3

06.00 М/ф (6+)
09.45 **«Леди и бродяга в Камбодже».** Т/с (12+)
10.45 **«Леди и бродяга на Карибах».** Т/с (12+)
11.45 **«Звездные врата. Начало».** Х/ф (12+)
14.00 **«Хроники Риддика».** Х/ф (12+)
16.15 «Мама Russia. Владивосток» (16+)
17.00 **«Вторжение».** Х/ф (16+)
19.00 **«Я, робот».** Х/ф (12+)
21.15 **«Бегущий по лезвию 2049».** Х/ф (16+)
00.30 **«Человек тьмы».** Х/ф (16+)
02.15 **«Леди и бродяга в Камбодже».** Т/с (12+)
03.15 **«Леди и бродяга на Карибах».** Т/с (12+)
04.00 «Охотники за привидениями. Битва за Москву. Арки» (16+)
04.30 «Охотники за привидениями. Битва за Москву. Невидимый брат» (16+)
05.00 «Охотники за привидениями. Битва за Москву. Лесная невеста» (16+)
05.30 «Охотники за привидениями. Битва за Москву. Клад старца Григория» (16+)

Культура

06.30 **«Бременские музыканты».** М/ф (6+)
07.20 **«Кафедра».** Х/ф (16+)
09.35, 16.45 Телескоп (16+)
10.05 **«Маленькие секреты великих картин».** Д/с (16+)
10.35 **«В четверг и больше никогда».** Х/ф (16+)
12.05 «Эрмитаж» (16+)
12.30 **«Небесные охотники».** Д/ф (16+)
13.25 «Дом ученых» (16+)
13.55 **«Эффект бабочки».** Д/с (16+)
14.25 Линия жизни (16+)
15.15 **«Белый снег России».** Х/ф (16+) Сценарий фильма по собственному роману написал гроссмейстер, чемпиона СССР по шахматам Александр Котов. Лента о чемпионе мира по шахматам Александре Алехине.
17.10 **«Энциклопедия загадок».** Д/с (16+)
17.45 **«Леонид Гайдай... и немного о «Бриллиантах».** Д/ф (16+)
18.20 Квартет 4Х4 (16+)
20.15 **«Мертвая зона».** Д/ф (16+)
21.00 «Агора» (16+)
22.00 **«Дети небес».** Х/ф (16+)
23.35 Клуб 37 (16+)

TV-1000

06.10 **«Последний киногерой».** Х/ф (США) (12+)
09.05 **«47 ронинов».** Х/ф (США) (12+)
11.40 **«Области тьмы».** Х/ф (США) (16+)
13.45 **«Осень в Нью-Йорке».** Х/ф (США) (12+)
15.50 **«Белфегор – призрак Лувра».** Х/ф (Франция) (12+)
17.40 **«Последний киногерой».** Х/ф (США) (12+)
20.10 **«Девять ярдов».** Х/ф (США, Канада) (16+)
22.05 **«Правила виноделов».** Х/ф (США) (16+)
00.20 **«Реальные упыри».** Х/ф (Новая Зеландия, США) (16+)
02.05 **«Эволюция».** Х/ф (США) (12+)
04.10 **«Джули и Джулия. Готовим счастье по рецепту».** Х/ф (США) (12+)

TV-1000 action

07.30 **«Большой куш».** Х/ф (Великобритания, США) (16+)
09.45 **«Черная дыра».** Х/ф (США, Австралия) (16+)
11.50 **«Тюряга».** Х/ф (США) (16+)
13.50 **«Киллеры».** Х/ф (16+)
15.40 **«Нечто».** Х/ф (18+)
17.35 **«Атлантида».** Х/ф (Испания, Франция) (18+)
19.30 **«Кровный отец».** Х/ф (Франция) (18+)
21.10 **«Поезд на Юму».** Х/ф (США) (16+)
23.30 **«Голем».** Х/ф (18+)
01.25 **«Из Парижа с любовью».** Х/ф (Франция) (16+)
03.05 **«Дэнни Цепной пес».** Х/ф (США, Франция) (18+)
05.10 **«Джон Уик 2».** Х/ф (США, Гонконг) (18+)

TV-1000 русское кино

07.40 **«Параграф 78».** Х/ф (16+)
09.25 **«Маленькая принцесса».** Х/ф (16+)
11.10 **«Кавказское трио».** Х/ф (Франция, Россия) (12+)
12.45 **«Беглянки».** Х/ф (12+)
14.40 **«День радио».** Х/ф (16+)
16.35 **«Президент и его внучка».** Х/ф (16+)
18.30 **«Легенда №17».** Х/ф (12+)
21.00 **«Я худею».** Х/ф (16+)
23.00 **«Duxless».** Х/ф (18+)
01.05 **«Неуловимые».** Х/ф (16+)
03.10 **«Побег».** Х/ф (16+)
05.30 **«Президент и его внучка».** Х/ф (16+)

Дом кино

07.30 **«Суета сует».** Х/ф (12+)
09.05 **«Сказка о царе Салтане».** Х/ф (16+)
10.45 **«Кубанские казаки».** Х/ф (12+)
12.50 **«Ширли-Мырли».** Х/ф (16+)
15.25 **«Спортлото-82».** Х/ф (16+)
17.10 **«Весна на Заречной улице».** Х/ф (12+)
19.00 **«Любовь и голуби».** Х/ф (12+)
21.00 **«Приходите завтра...».** Х/ф (12+)
22.50 **«Будьте моим мужем».** Х/ф (16+)
00.30 **«Ребро Адама».** Х/ф (16+)
01.55 **«Начало».** Х/ф (12+)
03.25 **«Артистка».** Х/ф (12+)
05.05 **«Шведская спичка».** Х/ф (16+)

Русский роман

07.25 **«Бесценная любовь».** Х/ф (16+)
11.05 **«Неваляшка».** Х/ф (12+)
14.30 **«Куклы».** Х/ф (12+)
18.00 **«Ненавижу и люблю».** Х/ф (12+)
21.30 **«Костер на снегу».** Х/ф (12+)
00.50 **«Помощница».** Х/ф (16+)
02.50 **«Простить за все».** Х/ф (12+)
04.30 **«Бесценная любовь».** Х/ф (16+)

Русский иллюзион

07.20 **«Развод по собственному желанию».** Х/ф (16+)
08.45 **«Сцепленные».** Х/ф (16+)
09.05 **«Охотник».** Х/ф (16+)
11.10 **«Мне не больно».** Х/ф (16+)
12.55 **«Там, где водятся звезды».** Х/ф (16+)
13.15 **«Два в одном».** Х/ф (16+)
15.30 **«Ехали два шофера».** Х/ф (16+)
16.45 **«Воротничок».** Х/ф (16+)
17.15 **«Красавчик».** Т/с (16+)
20.50 **«Брат».** Х/ф (16+)
22.30 **«Вор».** Х/ф (16+)
00.10 **«Пионеры-герои».** Х/ф (16+)
02.00 **«Джунгли».** Х/ф (16+)
03.15 **«Кошечка».** Х/ф (16+)
04.55 **«Развод по собственному желанию».** Х/ф (16+)

Телепрограмма предоставлена ЗАО «Сервис ТВ» и телеканалами. В программе возможны изменения по не зависящим от редакции причинам.

Спас

06.30, 07.00, 07.30 Монастырская кухня (16+)
08.00 М/ф (6+)
08.15 «Тайны сказок» (16+)
08.30 День Ангела (16+)
09.00, 15.40, 00.15 Завет (16+)
10.00 «Прямая линия. Ответ священника. Специальный выпуск» (16+)
11.00 В поисках Бога (16+)
11.30 И будут двое (16+)
12.30 Русский обед (16+)
13.30 Время строить (16+)
14.00 Я хочу ребенка (16+)
14.55 Я очень хочу жить. Дарья Донцова (16+)
16.45 Концерт «Наши любимые песни» (16+)
17.45 Лица Церкви (16+)
18.00 **«Летят журавли».** Х/ф (16+)
20.00 Встреча (16+)
21.00 Не верю! Разговор с атеистом (16+)
22.00 «Зачем Бог?!» (16+)
22.30 **«На привязи у взлетной полосы».** Х/ф (16+)
00.00 День Патриарха (16+)
01.15 «Парсуна» (16+)

Пятый канал

06.15, 06.50, 07.15, 07.45, 08.15, 08.55, 09.30 **«Детективы».** Т/с (16+)
10.10 **«След».** Т/с (16+)
11.00 **«След».** Т/с (16+)
11.40 **«След».** Т/с (16+)
12.25 **«След».** Т/с (16+)
13.15 **«След».** Т/с (16+)
13.55 **«След».** Т/с (16+)
14.40 **«След».** Т/с (16+)
15.30 **«След».** Т/с (16+)
16.20 **«След».** Т/с (16+)
17.00 **«След».** Т/с (16+)
17.50 **«След».** Т/с (16+)
18.25 **«След».** Т/с (16+)
19.10 **«След».** Т/с (16+)
20.00 **«След».** Т/с (16+)
20.55 **«След».** Т/с (16+)
21.35 **«След».** Т/с (16+)
22.20 **«След».** Т/с (16+)
23.10 **«След».** Т/с (16+)
00.00 «Известия. Главное» (16+)
00.55 **«Свои».** Т/с (16+)

ОТР Общественное телевидение России

06.00 **«Крашеный лис».** М/ф (6+)
06.10 **«Три мешка хитростей».** М/ф (6+)
06.25 **«Дело темное. Главный предатель Советского Союза».** Д/ф (12+)
07.15, 19.50 «Культурный обмен» (12+)
07.55, 23.30 «Легенды Крыма» (12+)
08.20 «От прав к возможностям» (12+)
08.35, 23.05 «Фигура речи» (12+)
09.00 **«Таежная сказка».** М/ф (6+)
09.10 **«Валидуб».** М/ф (6+)
09.30 «Служу Отчизне» (12+)
10.00, 13.00, 15.00, 19.00 Новости (16+)
10.05, 16.20 «Домашние животные с Григорием Маневым» (12+)
10.30 «Среда обитания» (12+)
10.40 «За дело!» (12+)
11.20 «Гамбургский счет» (12+)
11.50 «Большая страна» (12+)
12.45, 13.05, 15.05 **«Инквизитор».** Т/с (16+)
16.45 «Жалобная книга» (12+)
17.15 **«Оперативная разработка».** Х/ф (16+)
19.20 «Вспомнить все» (12+)
20.30 **«Дневник директора школы».** Х/ф (16+)
21.50 «Поем для вас, учителя» (12+)
00.00 **«Цирк сгорел, и клоуны разбежались».** Х/ф (12+)

Че

06.00 **«Дикий».** Х/ф (16+)
07.50 **«Авария – дочь мента».** Х/ф (16+)
09.40, 02.00 **«Следы на воде».** Х/ф (16+)
11.45 **«Сволочи».** Х/ф (16+)
14.00 **«Десантура. Никто, кроме нас!».** Х/ф (16+)
23.00 «+100500» (16+)
23.30 **«Убить Билла».** Х/ф (США) (16+) В беременную наемную убийцу по кличке Черная Мамба во время бракосочетания стреляет человек по имени Билл.

ПОЗНАВАТЕЛЬНЫЕ

Discovery

06.00, 06.25, 06.50, 07.20, 07.45 Сделано из вторсырья (12+)
08.15, 01.40 Как устроена Вселенная (12+)
09.10, 00.45 Аляска (16+)
10.05 Быстрые и громкие (12+)
11.00, 05.10 Удивительные фургоны (12+)
11.55 Ржавая империя (12+)
12.50 Бесценные авто (12+)
13.45, 02.35 Охотники за старьем (12+)
14.40, 15.05, 03.30, 03.55 Охотник за игрушками (12+)
15.35, 16.00, 16.30 Склады (12+)
16.55, 17.25, 17.50, 18.20, 18.45 Короли аукционов (12+)
19.15, 20.10 Тесла (12+)
21.05 Золотая лихорадка (16+)
22.00, 04.20 Джереми Уэйд (12+)
22.55, 23.50 Легендарные японские авто (12+)

National Geographic

06.00 Самые удивительные фотографии National Geographic (16+)
06.25, 04.25, 05.25 Панорама 360° (16+)
07.15, 08.05 Золото Юкона (16+)
08.50, 09.40, 10.25 Авто-SOS (16+)
11.10 Суперсооружения (16+)
12.00 Прорыв (16+)
12.45, 13.30 Дикий тунец (16+)
14.20, 15.05 Расследование авиакатастроф (16+)
15.50, 02.05, 02.50, 03.40 Расследования авиакатастроф (16+)
16.35, 01.15 Эпидемии (16+)
17.25, 18.10, 19.00 Инстинкт выживания, Китай (16+)
19.45 Возрождение морского шелкового пути (16+)
20.30, 21.15, 22.10, 22.55, 23.45, 00.30 Горячая зона (16+)
05.15 Игры разума (16+)
05.35 Панорама 360 градусов (16+)

Animal planet

06.00, 11.30 Большие кошки Кении (12+)
06.55, 14.15 Дома на деревьях (12+)
07.50, 12.25, 13.20 Доктор Джефф (16+)
08.45, 16.05 Неизведанная Мексика (12+)
09.40, 17.00, 18.00, 19.00, 20.00 Неизведанная Европа (12+)
10.35 Секреты природы (12+)
11.00 Удивительный мир животных (12+)
15.10 Будни ветеринара (16+)
21.00 Зоопарк Сан-Диего (12+)
22.00 Правосудие Техаса (12+)
23.00, 00.00, 01.00 Земля зверей с Дейвом Салмони (16+)
01.55 Крупный улов (12+)
02.50 Осторожно, опасные животные (16+)
03.45, 04.40 На свободу с питбулем (16+)
05.35 Смутное время в Городе обезьян (12+)

История

06.00, 15.15, 00.20 СССР (16+)
06.50, 16.10 Карл Великий (16+)
07.50, 17.05 Носика знает каждый (16+)
08.45, 17.55 Олимпия (16+)
09.45, 18.55 Русский характер (16+)
10.35, 19.45 Кошмары инквизиции (16+)
11.25, 20.40 Эдмонд Кеосаян (16+)
12.20, 21.25 Имперские игры (16+)
13.15, 22.25 Второе рождение Поднебесной (16+)
14.10, 23.15 Импрессионисты (16+)

Мир

06.00 «Миллион вопросов о природе» (16+)
06.10, 08.55 М/ф (6+)
06.20 «Союзники» (12+)
06.50 «Такие разные» (16+)
07.20 «Рожденные в СССР. Юрий Левитан» (12+)
07.50 «Любовь без границ» (12+)
09.25 «Любимые актеры. Александр Михайлов» (12+)
10.00, 16.00, 19.00 Новости (16+)
10.15 «Как в ресторане» (12+)
10.45 **«Старики-разбойники».** Х/ф (12+)
12.40, 16.15, 19.15 **«Крик совы».** Т/с (16+)
00.20 **«Ивановы».** Х/ф (16+)
02.05 **«Лето на винодельне».** Х/ф (16+)
03.30 **«Осень на винодельне».** Х/ф (16+)

Россия 24

06.00, 13.00, 19.00 Расследование Эдуарда Петрова (16+)
07.00, 07.05, 08.00, 08.10, 09.00, 11.00, 12.00, 14.00, 16.00, 17.00, 18.00, 18.20, 20.00, 21.00, 21.30, 22.00, 00.00 Вести (16+)
08.35, 20.35 Мобильный репортер (16+)
09.05, 11.15, 12.05, 16.30, 21.05, 21.45, 22.15, 00.40 Репортаж (16+)
10.00 Международное обозрение (16+)
14.15, 20.15 Двенадцать (16+)
14.35 Церковь и мир (16+)
15.00 Действующие лица с Наилей Аскер-заде (16+)
16.20 Экономика (16+)
17.05 Д/ф (16+)
23.00 Вести в субботу (16+)

РАЗВЛЕКАТЕЛЬНЫЕ

Ю

05.10 «Осторожно, няня!» (16+)
07.25 «Моя свекровь – монстр» (16+)
22.00 **«Замерзшая из Майами».** Х/ф (16+)
00.00 **«Бриллиантовый полицейский».** Х/ф (12+) Вор должен сидеть в тюрьме, а не работать в полиции. Непревзойденный эксперт по сейфам и хранящимся в них драгоценностям Майлс Логан выходит из тюрьмы и сразу направляется ... в полицию.
01.55 **«Мыслить как преступник».** Т/с (16+)

Мама

06.00 Время малышей (12+)
10.00 Школа доктора Комаровского (16+)
12.00 Время малышей (12+)
14.40 Мамы в тренде (6+)
15.40 Школа доктора Комаровского (16+)
17.00 Время малышей (12+)
21.00 Школа доктора Комаровского (16+)
23.05 У мамы вкуснее?! (12+)
00.00 Время малышей (12+)
02.00 Школа доктора Комаровского (16+)
04.00 Время малышей (12+)

Ностальгия

06.00 «Еловая субмарина» с А. Липницким. «История русского рока». В. Цой. «Дети минут», «Новые будетляне» (16+)
07.00 «Рок-н-ролл ТВ» (16+)
07.40, 09.45, 11.40, 12.40, 15.45, 17.00, 18.50, 20.30, 23.45, 02.10, 03.45, 05.00 Музыкальная Ностальгия (12+)
07.55 «С утра пораньше» (12+)
09.00, 15.00, 03.00 «Прошедшее Время» (12+)
10.00, 04.00 «Рожденные в СССР» (12+)
11.00 «Кухня Тарло. Внутренний огонь» (16+)
12.00 «До и после...» с В. Молчановым, С. Дружининой (12+)
12.55 «Аншлаг! Аншлаг!» (12+)
14.05 Киноконцерт (16+)
16.00 «Колба времени» (16+)
18.00 «Элита Страны Советов». Н. Дупак (12+)
19.20 Спектакль «Трактирщица» (16+)
21.00 «Было Время». Л. Прошкин, А. Нечаев, Т. Касьянов (16+)
22.00 «Под знаком зодиака» (16+)
00.00 «Споемте, друзья!» с Т. Визбор. А. Городницкий (12+)
01.00 **«Дни хирурга Мишкина».** Х/ф (16+)

Пятница

07.40 Школа доктора Комаровского (12+)
08.00 Барышня-крестьянка (16+)
10.00 Регина+1 (16+)
11.00 Орел и решка (16+)
12.00 Орел и решка (16+)
13.00 Орел и решка (16+)
17.00 **«Сумерки».** Х/ф (США) (16+)
19.15 **«Сумерки. Сага. Новолуние».** Х/ф (США) (16+)
21.45 **«Мама».** Х/ф (16+)
23.45 **«Лабиринт Фавна».** Х/ф (Испания, Мексика) (16+)
02.00 AgentShow (16+)
02.40 Shit и меч (16+)
04.15 Большие чувства (16+)
05.20 Инстаграмщицы (16+)

TLC

06.00 Мастер макияжа (12+)
06.25, 06.50, 07.15, 07.40, 08.10, 08.35, 09.05, 09.30, 10.00, 10.25 Охотники за международной недвижимостью (12+)
10.55 Виза невесты (16+)
12.45 7 маленьких Джонстонов (12+)
13.40 Родители-подростки (16+)
14.35, 15.30, 16.25 В плену ненужных вещей (12+)
17.20, 17.45, 18.15, 18.40, 19.10, 19.35 Игра вслепую (12+)
20.05, 20.30 Моя втораяя жизнь (12+)
21.00 Центр лечения ожирения (16+)
22.00 Спасите мою кожу (16+)
23.00 Семья весом в тонну (16+)

ДЕТЯМ

Карусель

06.50 **«Буренка Даша».** М/с (6+)
06.55, 07.30 «Чик-зарядка» (6+)
07.00 «С добрым утром, малыши!» (6+)
07.35, 18.30 **«Семейка Бегемотов».** М/с (6+)
07.45 **«Маджики».** М/с (6+)
08.25 **«Белка и Стрелка. Тайны космоса».** М/с (6+)
09.00 «Еда на ура!» (6+)
09.20 **«Барбоскины».** М/с (6+)
10.45 «ТриО!» (6+)
11.00 **«44 котенка».** М/с (6+)
11.30 **«Лунтик и его друзья».** М/с (6+)
12.30 «Большие праздники» (6+)
13.00 **«Бобр добр».** М/с (6+)
13.50 «Доктор Малышкина» (6+)
14.00 **«Полли Покет».** М/с (6+)
14.45 **«Простоквашино».** М/с (6+)
15.35 **«Пушистики».** М/с (6+)
15.40 **«Свинка Пеппа».** М/с (6+)
16.15 **«Санни Дэй».** М/с (6+)
17.00 **«Катя и Эф. Куда-Угодно-Дверь».** М/с (6+)
18.40 **«Щенячий патруль».** М/с (6+)
19.30 **«Ми-Ми-Мишки».** М/с (6+)
20.20 **«Оранжевая корова».** М/с (6+)
20.30 «Спокойной ночи, малыши!» (6+)
20.45 **«Большое путешествие».** М/ф (6+)
22.05 **«Приключения Ам Няма».** М/с (6+)
22.30 **«Дикие скричеры».** М/с (6+)
22.50 **«Гормити».** М/с (6+)
23.15 **«Инфинити Надо».** М/с (6+)
23.40 **«Инспектор Гаджет».** М/с (6+)

Disney

07.05 **«Гигантозавр».** М/с (6+)
07.40 **«Хранитель Лев».** М/с (6+)
08.10 **«София Прекрасная».** М/с (6+)
08.40 **«Удивительная Ви».** М/с (6+)
09.15 **«Елена – принцесса Авалора».** М/с (6+)
09.40 **«Пес Пэт».** М/с (6+)
10.20 **«Герои в масках».** М/с (6+)
11.00 **«Пупс».** М/с (6+)
11.25 **«Дружные мопсы».** М/с (6+)
12.00 **«Улица Далматинцев, 101».** М/с (6+)
13.00 **«Леди Баг и Супер-Кот».** М/с (6+)
14.20 **«Дети шпионов».** Х/ф (6+)
16.05, 21.20 **«Дети шпионов 3. В трех измерениях».** Х/ф (12+)
17.45 **«Дети шпионов 4. Армагеддон».** Х/ф (12+)
19.30 Анимац. фильм **«Норм и несокрушимые. Ключи от королевства»** (США) (6+)
23.00 **«Дорогая, я увеличил ребенка».** Х/ф (6+)

Детский

06.12, 06.30 «Готовим с папой» (6+)
06.51, 07.03, 07.18, 07.29, 07.40 **«Богатырята».** М/с (6+)
07.52, 08.06, 23.50 **«Раскраска».** М/с (6+)
08.00 **«Доктор Машинкова».** М/с (6+)
08.09 **«Собираем силуэт».** М/с (6+)
08.12, 08.22 **«Смарта и чудо-сумка».** М/с (6+)
08.34 **«Баранкин, будь человеком!»** М/ф (6+)
08.55 **«Последний лепесток».** М/ф (6+)
09.20 **«Мойдодыр».** М/ф (6+)
09.37 **«Гуси-лебеди».** М/ф (6+)
10.01, 10.14, 10.27, 10.42 «Тайны сказок» (6+)
10.59, 11.12, 11.26 «Почемучка Астрономия» (6+)
11.42, 12.06, 12.29, 12.50 **«Семь гномов и я».** М/с (6+)
13.18 **«Пернатая банда».** М/ф (6+)
14.46 **«Полкан и Шавка».** М/ф (6+)
14.55 **«Маша больше не лентяйка».** М/ф (6+)
15.04 **«Про Фому и про Ерему».** М/ф (6+)
15.13 **«Веселая карусель №27».** М/ф (6+)
15.22 **«Как верблюжонок и ослик в школу ходили».** М/ф (6+)
15.34 **«Бравый инспектор Мамочкин».** М/ф (6+)
15.41 **«Таракан».** М/ф (6+)
15.50 **«День чудесный».** М/ф (6+)
16.06 **«Три мешка хитростей».** М/ф (6+)
16.16 **«Сегодня День рождения».** М/ф (6+)
16.36 **«Три богатыря и наследница престола».** М/ф (6+)
18.01 **«Джок».** М/ф (6+)
19.20 **«Садко».** М/ф (6+)
20.41 **«Пес в сапогах».** М/ф (6+)
21.01 **«Три медведя».** М/ф (6+)
21.11 **«Петушок – Золотой гребешок».** М/ф (6+)
21.25 **«Непослушный котенок».** М/ф (6+)
21.35 **«Раз-горох, два-горох...».** М/ф (6+)
21.43 **«Про деда, бабу и курочку Рябу».** М/ф (6+)
21.54 **«Веселая карусель №39».** М/ф (6+)
22.09 **«Белозубка».** М/ф (6+)
22.23 **«Прекрасная лягушка»** (6+)
22.37 **«Чужой среди айсбергов».** М/ф (6+)
22.54, 23.07 «Домашняя экзотика» (6+)
23.24, 23.37 «Аквасфера» (6+)

СПОРТ

Матч ТВ

06.00 Реальный спорт (16+)
06.45 **«Вся правда про...».** Д/с (16+)
07.15, 11.35, 15.00, 18.15, 21.00, 23.40 Все на Матч! Прямой эфир (16+)
07.55, 04.55 Волейбол (16+)
09.55, 12.50, 14.55, 18.10, 20.55 Новости (16+)
10.05 Все на футбол! Афиша (16+)
11.05 «На гол старше» (16+)
12.30 «Джентльмены регбийной удачи» (16+)
12.55 Смешанные единоборства (16+)
15.30 Гандбол (16+)
18.55, 21.40, 00.40 Футбол (16+)
00.10 «Кибератлетика» (16+)
02.40 **«Лучший из лучших 4. Без предупреждения».** Х/ф (США) (16+)
04.25 «Команда мечты» (16+)

Матч Арена

06.00 Плавание (16+)
07.30 «Гран-при России. Сезон 2019» (16+)
07.50 Легкая атлетика (16+)
09.30 Теннис (16+)
11.30 «Гран-при с Алексеем Поповым» (16+)
12.00 Легкая атлетика (16+)
14.30 Теннис (16+)
16.25 Легкая атлетика (16+)
22.30 Плавание (16+)
23.55 Легкая атлетика (16+)
02.30 Теннис (16+)

Eurosport 1

06.55 Теннис (16+)
09.00 Теннис (16+)
11.00 Теннис (16+)
11.25 Теннис (16+)
13.30 Теннис (16+)
14.00 Велоспорт (16+)
16.00 WATTS (16+)
16.30 Велоспорт (16+)
18.30 Снукер (16+)
20.05 Олимпийские игры (16+)
20.35 Олимпийские игры (16+)
21.05 WATTS (16+)
21.35 Велоспорт (16+)
23.00 Велоспорт (16+)

Eurosport 2

07.30 Снукер (16+)
09.30 Велоспорт (16+)
12.30 Снукер (16+)
14.00 Мотокросс (16+)
15.30 WATTS (16+)
16.00 Велоспорт (16+)
17.30 Прыжки на лыжах с трамплина (16+)
18.45 Велоспорт (16+)
21.00 Плавание (16+)
23.00 Ралли-кросс (16+)
00.05 Велоспорт (16+)
01.00 Велоспорт (16+)
02.30 Прыжки на лыжах с трамплина (16+)
03.45 WATTS (16+)
04.00 Велоспорт (16+)
05.30 Прыжки на лыжах с трамплина (16+)

Дорогие читатели! В скобках указан возраст, с которого данная передача рекомендуется к просмотру.

Первый

06.00 Новости (16+)
06.10 «Безопасность» (16+)
07.40 «Часовой» (12+)
08.10 «Здоровье» (16+)
09.20 «Непутевые заметки» (12+)
10.00 Новости (16+)
10.15 «Жизнь других» (12+)
11.15 «Видели видео?» (16+)
12.00 Новости (16+)
12.15 «Видели видео?» (16+)
13.55 «Страна Советов. Забытые вожди» (16+)
16.00 Праздничный концерт к Дню учителя (12+)
18.10 «Щас спою!» (12+)
19.25 «Лучше всех!» (16+)
21.00 «Время» (16+)
22.00 «Большая игра» (16+)
23.45 **«Воды слонам!»** Х/ф (16+)
02.00 «На самом деле» (16+)
03.00 «Про любовь» (16+)
03.55 «Наедине со всеми» (16+)

Россия

05.20 **«Служанка трех господ».** Х/ф (12+)
07.20 «Семейные каникулы» (16+)
07.30 «Смехопанорама» (16+)
08.00 «Утренняя почта» (16+)
08.40 Местное время. Воскресенье (16+)
09.20 «Когда все дома с Тимуром Кизяковым» (16+)
10.10 «Сто к одному» (16+)
11.00 «Вести» (16+)
11.20 «Смеяться разрешается» (16+)
13.40 **«Доктор Улитка».** Х/ф (12+)
17.50 «Удивительные люди 4» (12+)
20.00 «Вести недели» (16+)
22.00 Москва. Кремль. Путин (16+)
22.40 «Воскресный вечер с Владимиром Соловьевым» (12+)
00.50 «Дежурный по стране». М. Жванецкий (16+)
01.50 **«Служанка трех господ».** Х/ф (12+)
03.50 **«Гражданин начальник».** Т/с (16+)

НТВ

06.00 «Центральное телевидение» (16+)
08.00 «Сегодня» (16+)
08.20 «У нас выигрывают!» (12+)
10.00 «Сегодня» (16+)
10.20 «Первая передача» (16+)
11.00 «Чудо техники» (12+)
11.50 «Дачный ответ» (16+)
13.00 «НашПотребНадзор» (16+)
14.00 «Секрет на миллион» (16+)
16.00 «Сегодня» (16+)
16.20 «Следствие вели...» (16+)
18.00 «Новые русские сенсации» (16+)
19.00 «Итоги недели» (16+)
20.10 «Звезды сошлись» (16+)
21.45 «Ты не поверишь!» (16+)
22.55 «Основано на реальных событиях» (16+)
02.30 **«ППС».** Т/с (16+)

СТС Тула

06.00 «Ералаш» (0+)
06.50 **«Приключения Кота в сапогах».** М/с (0+)
07.15 **«Спирит. Дух свободы».** М/с (0+)
07.40 **«Три кота».** М/с (0+)
08.05 **«Царевны».** М/с (0+)
08.30 «Уральские Пельмени. Смехbook» (16+)
09.30 «Рогов в городе» (16+)
10.35 Шоу «Уральских Пельменей» (16+)
12.05 **«Босс-молокосос».** М/ф (США) (16+)
14.00 **«Мстители. Война бесконечности».** Х/ф (США) (16+)
17.00 «Форт Боярд. Возвращение» (16+)
18.45 **«Черная пантера».** Х/ф (США) (16+)
21.30 **«Человек-паук. Возвращение домой».** Х/ф (США) (16+)
00.05 «Дело было вечером» (16+)
01.05 **«Спасти рядового Райана».** Х/ф (США) (16+)
03.55 **«Ночные стражи».** Х/ф (12+)
05.30 «Ералаш» (0+)

ТНТ Тула

07.00 «ТНТ. Gold» (16+)
07.30 «Тульская служба новостей» (16+)
08.00, 08.30 «ТНТ. Gold» (16+)
09.00 «Дом 2. Lite» (16+)
10.00 «Дом 2. Остров любви» (16+)
11.00 «Перезагрузка» (16+)
12.00 «Битва экстрасенсов» (16+)
13.30 **«Бабушка легкого поведения».** Х/ф (16+)
15.15 **«Бабушка легкого поведения 2».** Х/ф (16+)
17.00, 18.00, 19.00 «Однажды в России» (16+)
20.00, 21.00 «Комеди Клаб» (16+)
22.00 «Stand Up» (16+)
23.00 «Дом 2. Город любви» (16+)
00.05 «Дом 2. После заката» (16+)
01.05 «Такое кино!» (16+)
01.30 «ТНТ Music» (16+)
02.00, 02.55, 03.50, 04.45 «Открытый микрофон» (16+)
05.35, 06.05, 06.30 «ТНТ Best» (16+)

Тульский

06.00, 00.20 «Тула. Live» (0+)
07.00, 11.40 Мультмир (6+)
09.00 «Включай» (0+)
09.30 «ЗОЖ» (12+)
10.00 «На дачу» (12+)
10.30 «Лица. ТОЗ» (12+)
15.00 **«Табор уходит в небо».** Х/ф (16+)
16.30 **«Страшно красив».** Х/ф (16+)
18.00 **«Человек с бульвара Капуцинов».** Х/ф (12+) В одном из ковбойских городков Дикого Запада с его традиционной стрельбой, сквернословием и мордобоем появляется тихий миссионер кино мистер Фёст. Неведомое прежде ковбоям «синема» до неузнаваемости меняет уклад их жизни, нравы и привычки.
19.30 **«Джобс. Империя соблазна».** Х/ф (12+)
21.30 **«Разрушение».** Х/ф (16+)
23.00 «Лица. Залётин С.В.» (12+)

ТВ Центр

06.15 **«Размах крыльев».** Х/ф (16+)
08.05 «Фактор жизни» (12+)
08.40 **«Заложники».** Х/ф (16+)
10.30, 05.15 «Ералаш» (16+)
10.40 «Спасите, я не умею готовить!» (12+)
11.30, 00.05 «События» (16+)
11.45 **«Приезжая».** Х/ф (16+)
13.40 «Смех с доставкой на дом» (12+)
14.30, 05.25 «Московская неделя» (16+)
15.00 «Прощание. Леди Диана» (16+)
15.55 «Хроники московского быта. Многомужницы» (12+)
16.45 «Мужчины Людмилы Сенчиной» (16+)
17.35 **«Сашкина удача».** Х/ф (16+)
21.15, 00.20 **«Взгляд из прошлого».** Х/ф (16+)
01.20 «Петровка, 38» (16+)
01.30 **«Синхронисты».** Х/ф (16+)

Рен ТВ

06.10 **«Последние рыцари».** Х/ф (16+)
08.10 **«Быстрый и мертвый».** Х/ф (16+)
10.10 **«Ярость».** Х/ф (16+)
12.45 **«Великолепная семерка».** Х/ф (16+)
15.20 **«Первый мститель».** Х/ф (16+)
17.45 **«Мстители».** Х/ф (16+)
20.30 **«Железный человек 3».** Х/ф (16+) Когда мир Старка рушится на его глазах по вине неизвестных противников, Тони жаждет найти виновных и свести с ними счеты. Оказавшись в безвыходной ситуации, Старк может рассчитывать только на себя и свою изобретательность, чтобы защитить тех, кто ему дорог. Это становится настоящим испытанием для героя, которому придется не только сражаться с коварным врагом, но и разобраться в себе, чтобы найти ответ на вопрос, который давно его тревожит: что важнее — человек или костюм?
23.00 «Добров в эфире» (16+)
00.00 Концерт «37:59» (16+)
01.15 «Военная тайна» (16+)
04.30 «Территория заблуждений» (16+)

Домашний

06.30 «Удачная покупка» (16+)
06.40 «6 кадров» (16+)
06.55 **«Я подарю себе чудо».** Х/ф (16+)
08.45 «Пять ужинов» (16+)
09.00 **«Эгоист».** Х/ф (16+)
10.55 **«Если ты не со мной».** Х/ф (16+)
11.55 «Полезно и вкусно» (16+)
12.00 **«Если ты не со мной».** Х/ф (16+)
14.55 **«Цветы от Лизы».** Х/ф (16+)
19.00 **«Проездной билет».** Х/ф (16+)
23.05 «Про здоровье» (16+)
23.20 **«Дважды в одну реку».** Х/ф (16+)
01.20 **«Я подарю себе чудо».** Х/ф (16+)
03.00 **«Мой любимый папа».** Х/ф (16+)
05.50 «Домашняя кухня» (16+)

Звезда

06.00 **«Поединок в тайге».** Х/ф (12+)
07.15 **«Приказано взять живым».** Х/ф (16+)
09.00 Новости недели с Ю. Подкопаевым (16+)
09.25 «Служу России» (12+)
09.55 «Военная приемка» (16+)
10.45 «Код доступа» (12+)
11.30 «Скрытые угрозы» с Н. Чиндяйкиным (12+)
12.20 «Специальный репортаж» (12+)
12.55 **«Военная контрразведка. Новая эпоха».** Д/ф (12+)
13.50 **«СМЕРШ. Дорога огня».** Т/с (16+)
18.00 Главное с О. Беловой (16+)
19.25 **«Незримый бой».** Д/с (16+)
23.00 «Фетисов» (12+)
23.45 **«Кадкина всякий знает».** Х/ф (16+)
01.20 **«Полет с космонавтом».** Х/ф (16+)
02.45 **«Вертикаль».** Х/ф (16+)
03.55 **«Соучастники».** Х/ф (12+)
05.30 **«Хроника Победы».** Д/с (12+)

ТВ-3

06.00 М/ф (6+)
09.00 «Новый день» (12+)
09.30 **«Добрая ведьма».** Т/с (12+)
10.30 **«Добрая ведьма».** Т/с (12+)
11.30 **«Врата».** Х/ф (12+)
13.30 **«Бегущий по лезвию 2049».** Х/ф (16+)
16.45 **«Я, робот».** Х/ф (12+)
19.00 **«Район №9».** Х/ф (16+)
21.15 **«Факультет».** Х/ф (16+)
23.30 «Мама Russia. Владивосток» (16+)
00.15 **«Дружинники».** Х/ф (16+)
02.15 **«Человек тьмы».** Х/ф (16+)
03.45 «Охотники за привидениями. Битва за Москву. Родная вода» (16+)
04.15 «Охотники за привидениями. Битва за Москву. Квартира 666» (16+)
04.45 «Охотники за привидениями. Битва за Москву. Незваные голоса» (16+)
05.15 «Охотники за привидениями. Битва за Москву. Консьержка» (16+)
05.30 «Охотники за привидениями. Битва за Москву. Вспомнить будущее» (16+)

Культура

06.30 **«Эффект бабочки».** Д/с (16+)
07.05 **«Трое из Простоквашино».** М/ф (6+)
07.55 **«Только в мюзик-холле».** Х/ф (16+)
09.00 «Обыкновенный концерт с Эдуардом Эфировым» (16+)
09.30 «Мы – грамотеи!» (16+)
10.10 **«Кукушка».** Х/ф (16+)
11.50 Письма из провинции (16+)
12.20 Диалоги о животных (16+)
13.05 «Другие Романовы» (16+)
13.35 «Нестоличные театры» (16+)
14.15 **«Знакомство по брачному объявлению».** Х/ф (Франция) (16+)
15.45 Больше, чем любовь (16+)
16.30 «Картина мира с Михаилом Ковальчуком» (16+)
17.10 «Пешком...». Москва – Киевское шоссе (16+)
17.40 «Ближний круг Авангарда Леонтьева» (16+)
18.35 «Романтика романса» (16+)
19.30 Новости культуры (16+)
20.10 **«В четверг и больше никогда».** Х/ф (16+)
21.40 «Белая студия» (16+)
22.25 Опера «Катерина Измайлова» (16+)

TV-1000

06.10 **«Интуиция».** Х/ф (США) (12+)
08.20 **«Правила виноделов».** Х/ф (США) (16+)
10.40 **«Реальные упыри».** Х/ф (Новая Зеландия, США) (16+)
12.20 **«Джули и Джулия. Готовим счастье по рецепту».** Х/ф (США) (12+)
14.40 **«Эволюция».** Х/ф (США) (12+)
16.35 **«Интуиция».** Х/ф (США) (12+)
18.15 **«Девять ярдов».** Х/ф (США, Канада) (16+)
20.10 **«Девять ярдов 2».** Х/ф (США) (12+)
22.05 **«Социальная сеть».** Х/ф (США) (16+)
00.20 **«Резня».** Х/ф (16+)
01.55 **«Борг/Макинрой».** Х/ф (Швеция, Дания) (18+)
03.45 **«Пианист».** Х/ф (Франция, Германия) (16+)

TV-1000 action

07.25 **«Поезд на Юму».** Х/ф (США) (16+)
09.45 **«Кровный отец».** Х/ф (Франция) (18+)
11.20 **«Голем».** Х/ф (18+)
13.20 **«Джон Уик 2».** Х/ф (США, Гонконг) (18+)
15.30 **«Дэнни Цепной пес».** Х/ф (США, Франция) (18+)
17.25 **«Из Парижа с любовью».** Х/ф (16+)
19.10 **«Starперцы».** Х/ф (США) (16+)
21.10 **«Чистильщик».** Х/ф (США) (16+)
22.45 **«Ирландец».** Х/ф (США) (16+)
00.50 **«Воин».** Х/ф (12+)
03.10 **«Черный дрозд».** Х/ф (США, Франция) (16+)
05.10 **«Уцелевшая».** Х/ф (США, Великобритания) (16+)

TV-1000 русское кино

07.20 **«Я худею».** Х/ф (16+)
09.15 **«Черная курица, или Подземные жители».** Х/ф (16+)
10.35 **«Как встретить праздник не по-детски».** Х/ф (16+)
12.10 **«Легенда №17».** Х/ф (12+)
14.45 **«Тихая застава».** Х/ф (16+)
16.30 **«Неуловимые».** Х/ф (16+)
18.15 **«Метро».** Х/ф (16+)
20.45 **«Все включено 2».** Х/ф (12+)
22.35 **«Duxless 2».** Х/ф (16+)
00.40 **«Олимпиус Инферно».** Х/ф (16+)
02.25 **«Я любить тебя буду, можно?»** Х/ф (12+)
03.30 **«В движении».** Х/ф (16+)
05.30 **«Все включено 2».** Х/ф (12+)

Дом кино

06.00 **«Человек с бульвара Капуцинов».** Х/ф (12+)
07.50 **«Спортлото-82».** Х/ф (16+)
09.30 **«Гардемарины, вперед!»** Х/ф (12+)
15.10 **«Не может быть!»** Х/ф (12+)
17.00 **«Любовь и голуби».** Х/ф (12+)
19.00 **«Ирония судьбы, или С легким паром!»** Х/ф (12+)
22.40 **«Мужики!..».** Х/ф (16+)
00.15 **«Вас ожидает гражданка Никанорова».** Х/ф (12+)
01.35 **«Зимний роман».** Х/ф (12+)
03.10 **«Душа».** Х/ф (12+)
04.40 **«Долой коммерцию на любовном фронте, или Услуги по взаимности».** Х/ф (16+)

Русский роман

07.55 **«Мечты из пластилина».** Х/ф (12+)
09.40 **«Серебристый звон ручья».** Х/ф (12+)
11.20 **«Ты заплатишь за все».** Х/ф (12+)
14.45 **«Поворот наоборот».** Х/ф (12+)
18.00 **«Линия Марты».** Х/ф (12+)
21.50 **«Жена напрокат».** Х/ф (12+)
01.25 **«Бесценная любовь».** Х/ф (16+)
04.40 **«Мечты из пластилина».** Х/ф (12+)

Русский иллюзион

06.25 **«Охотник».** Х/ф (16+)
08.25 **«Решиться на...».** Х/ф (16+)
08.40 **«Мне не больно».** Х/ф (16+)
10.30 **«Два в одном».** Х/ф (16+)
12.40 **«Ехали два шофера».** Х/ф (16+) Случилась эта история в радостные послепобедные дни. Ездил по уральским дорогам лихой водитель Колька Снегирев, и была у него подруга – старенькая машина «Амо».
14.05 **«Красавчик».** Т/с (16+)
17.30 **«Брат».** Х/ф (16+)
19.10 **«Вор».** Х/ф (16+)
20.50 **«Брат 2».** Х/ф (Россия, США) (16+)
23.00 **«Райские птицы».** Х/ф (16+)

Телепрограмма предоставлена ЗАО «Сервис ТВ» и телеканалами. В программе возможны изменения по не зависящим от редакции причинам.

Спас

06.25 Я хочу ребенка (16+)
07.15 Время строить (16+)
07.45 М/ф (6+)
08.15 «Тайны сказок» (16+)
08.30, 23.45 В поисках Бога (16+)
09.00, 01.35 Завет (16+)
10.00 «Божественная литургия. Прямая трансляция» (16+)
13.00 «Зачем Бог?!» (16+)
13.30 Встреча (16+)
14.30, 01.00 День Ангела (16+)
15.00 **«Летят журавли».** Х/ф (16+)
17.00 «Парсуна» (16+)
18.00 «Главное. Новости на Спасе» (16+)
19.30 Следы империи (16+)
21.05 «Бесогон» (16+)
22.30 Res Publica (16+)
23.30 День Патриарха (16+)
00.15 Вечность и время (16+)

Пятый канал

06.25 **«Моя правда. Михаил Боярский».** Д/ф (12+)
07.10 **«Моя правда. Надежда Бабкина».** Д/ф (12+)
08.00 «Светская хроника» (16+)
09.00 **«Моя правда. Игорь Тальков. Я обязательно вернусь».** Д/ф (16+)
10.00 **«Карпов 3».** Т/с (16+)
10.55 **«Карпов 3».** Т/с (16+)
11.55 **«Карпов 3».** Т/с (16+)
12.50 **«Карпов 3».** Т/с (16+)
13.45 **«Карпов 3».** Т/с (16+)
14.45 **«Карпов 3».** Т/с (16+)
15.40 **«Карпов 3».** Т/с (16+)
16.40 **«Карпов 3».** Т/с (16+)
17.35 **«Карпов 3».** Т/с (16+)
18.35 **«Карпов 3».** Т/с (16+)
19.35 **«Карпов 3».** Т/с (16+)
20.30 **«Карпов 3».** Т/с (16+)
21.30 **«Карпов 3».** Т/с (16+)
22.30 **«Карпов 3».** Т/с (16+)
23.25 **«Карпов 3».** Т/с (16+)
00.20 **«Карпов 3».** Т/с (16+)

ОТР Общественное телевидение России

06.00 **«Дневник директора школы».** Х/ф (16+)
07.15, 19.45 «Моя история» (12+)
07.55 «Большая наука» (12+)
08.20, 11.35 «Новости Совета Федерации» (12+)
08.35, 23.50 «Дом «Э» (12+)
09.00 **«Сестрица Аленушка и братец Иванушка».** М/ф (6+)
09.10 **«Крашеный лис».** М/ф (6+)
09.20 **«Три мешка хитростей».** М/ф (6+)
09.30 «Жалобная книга» (12+)
10.00, 13.00, 15.00 Новости (16+)
10.05, 16.20 «Домашние животные с Григорием Маневым» (12+)
10.30 «Среда обитания» (12+)
10.40 **«Земля 2050».** Д/ф (12+)
11.10 «Активная среда» (12+)
11.50 «Большая страна» (12+)
12.45, 13.05, 15.05 **«Инквизитор».** Т/с (16+)
16.45 **«Музей изобразительных искусств имени Пушкина».** Д/ф (12+)
17.15 **«Чисто английские убийства».** Т/с (12+)
19.00 «Отражение недели» (16+)
20.25 **«Вождь краснокожих».** Х/ф (12+)
22.00 **«Цирк сгорел, и клоуны разбежались».** Х/ф (12+)
00.20 «За дело!» (12+)

Че

06.00 М/ф (6+)
06.10 **«Авария – дочь мента».** Х/ф (16+)
08.00 **«Синдром шахматиста».** Х/ф (16+)
11.45 **«Десантура. Никто, кроме нас».** Х/ф (16+)
21.00 **«Сволочи».** Х/ф (16+)
23.00 «+100500» (16+)
23.30 **«Убить Билла 2».** Х/ф (США) (16+)
02.15 **«Стамбульский транзит».** Х/ф (Украина) (16+)

ПОЗНАВАТЕЛЬНЫЕ

Discovery

06.00 Сделано из вторсырья (12+)
06.25, 06.50, 14.40, 15.05 Как это устроено? (12+)
07.20, 07.45, 15.35, 16.00 Как это сделано? (12+)
08.15 Золотая лихорадка (16+)
09.10 Джереми Уэйд (12+)
10.05, 19.15 Дикие эксперименты Адама Сэвиджа (12+)
11.00, 20.10 Миллиардер под прикрытием (12+)
11.55 Голые и напуганные XL (16+)
12.50, 13.15, 04.20, 04.45 Багажные войны (12+)
13.45, 14.10 Спасатели имущества (12+)
16.30, 16.55, 17.25, 17.50, 18.20, 18.45 Уличная наука (16+)
21.05 Контакт (12+)
22.00 Полицейская камера (16+)
22.55 Быстрые и громкие (12+)
23.50, 00.15, 00.45, 01.10, 01.40, 02.05, 02.35, 03.00 Охотники за реликвиями (12+)
03.30 Бесценные авто (12+)

National Geographic

06.00 Самые удивительные фотографии National Geographic (16+)
06.20 Панорама 360° (16+)
07.10, 07.55 Золото Юкона (16+)
08.40 Возрождение морского шелкового пути (16+)
09.25 Враждебная планета (16+)
10.10, 11.00 Начало (16+)
11.50, 12.35 Дикий тунец (16+)
13.25, 19.45, 20.30, 22.55, 23.45, 00.30 Суперсооружения (16+)
14.10, 15.00, 15.50, 16.35, 17.25, 18.10 Горячая зона (16+)
19.00, 22.10, 04.20 История Эмиратов (16+)
21.20 Эпидемии (16+)
01.20, 02.05 Авто-SOS (16+)
02.50, 03.35 Исследователь (16+)

Animal planet

06.00, 16.05 Секреты природы (12+)
06.25, 16.30 Удивительный мир животных (12+)
06.55, 14.15 Дома на деревьях (12+)
07.50, 13.20, 22.00 Доктор Джефф (16+)
08.45, 09.40, 10.35 Неизведанная Европа (12+)
11.30, 12.25 Дома для животных (12+)
15.10 Зоопарк Сан-Диего (12+)
17.00 Смертельные острова (12+)
18.00 Будни ветеринара (16+)
19.00 Большие кошки Кении (12+)
20.00 Зоопарк Ирвинов (12+)
21.00 Рыба или смерть (16+)
23.00, 00.00, 01.00 Проект «Гризли» (12+)
01.55, 02.50 Плохой пес (12+)
03.45, 04.40 На свободу с питбулем (16+)

История

06.00, 15.00, 00.15 Русский характер (16+)
06.50, 15.55 Кошмары инквизиции (16+)
07.45, 16.50 Эдмонд Кеосаян (16+)
08.35, 17.40 Имперские игры (16+)
09.30, 18.35 Второе рождение Поднебесной (16+)
10.20, 19.25 Импрессионисты (16+)
11.25, 20.30 СССР (16+)
12.15, 21.25 Карл Великий (16+)
13.15, 22.25 Носика знает каждый (16+)
14.05, 23.15 Олимпия (16+)

Мир

06.00 «Миллион вопросов о природе» (16+)
06.10 «Беларусь сегодня» (12+)
06.40 М/ф (6+)
06.55 «Знаем русский» (16+)
07.50 «Культ/Туризм» (16+)
08.20 «Еще дешевле» (12+)
08.55 «Всемирные игры разума» (16+)
09.25 «ФазендаЛайф» (16+)
10.00, 16.00 Новости (16+)
10.15 «С миру по нитке» (12+)
10.45 **«Отдел СССР».** Т/с (16+)
16.15 **«Отдел СССР».** Т/с (16+)
18.30, 00.00 «Вместе» (16+)
19.30 **«Отдел СССР».** Т/с (16+)
19.50, 01.00 **«Крик совы».** Т/с (16+)

Россия 24

06.00, 06.20, 07.00, 08.00, 09.00, 10.00, 10.15, 11.00, 11.20, 12.00, 13.00, 14.00, 14.15, 15.00, 16.00, 17.00, 18.00, 18.10, 19.00, 20.00, 21.00, 22.00 Вести (16+)
07.05, 12.05, 19.05 Расследование Эдуарда Петрова (16+)
08.10, 09.15, 15.15, 16.05, 17.30, 20.05, 21.05 Репортаж (16+)
08.35, 18.35 Мобильный репортер (16+)
13.10 Парламентский час (16+)
20.35 Церковь и мир (16+)
22.05 Д/ф (16+)
23.00 Вести недели.

РАЗВЛЕКАТЕЛЬНЫЕ

Ю

05.10 «Осторожно, няня!» (16+)
09.20 «Свадьба вслепую» (16+)
15.00 «Папа попал» (12+)
23.00 **«Замерзшая из Майами».** Х/ф (16+) Люси Хилл любит роскошные платья, дорогие машины. Как-то раз из родного жаркого Майами ее отправляют в командировку в холодную Миннесоту.
01.00 **«Мыслить как преступник».** Т/с (16+)
02.40 **«Бриллиантовый полицейский».** Х/ф (12+)
04.15 «О вкусах спорят» (12+)

Мама

06.00 Время малышей (12+)
10.00 Школа доктора Комаровского (16+)
12.00 Время малышей (12+)
14.35 Мамы в тренде (6+)
15.40 Школа доктора Комаровского (16+)
17.00 Время малышей (12+)
21.00 Школа доктора Комаровского (16+)
23.05 У папы вкуснее?! (6+)
00.00 Время малышей (12+)
02.00 Школа доктора Комаровского (16+)
04.00 Время малышей (12+)

Ностальгия

06.00 «До и после...» с В. Молчановым, С. Дружинина (12+)
06.40, 09.45, 11.00, 12.50, 14.30, 17.45, 18.55, 23.35, 01.40, 03.45, 05.00 Музыкальная Ностальгия (12+)
06.55 «Аншлаг! Аншлаг!» (12+)
08.05 Киноконцерт (16+)
09.00, 03.00 «Прошедшее Время» (12+)
10.00 «Колба времени» (16+)
12.00 «Элита Страны Советов». Н. Дупак (12+)
13.20 Спектакль «Трактирщица» (16+)
15.00 «Было Время». Л. Прошкин, А. Нечаев, Т. Касьянов (16+)
16.00 «Под знаком зодиака» (16+)
18.00 «Рожденные в СССР». Лучшее (16+)
19.15 **«Рябина на коньяке».** Муз/ф (16+)
20.15 «...До 16 и старше» (16+)
21.00 Спектакль «Капитанская дочка» (16+)
00.00 «Еловая субмарина» с А. Липницким. «История русского рока». В. Цой. «Дети минут», «Новые будетляне» (16+)
01.00 «Рок-н-ролл ТВ» (16+)
01.55 «С утра пораньше» (12+)
04.00 «Рожденные в СССР» (12+)

Пятница

07.30 Школа доктора Комаровского (12+)
08.00 Бедняков+1 (16+)
09.00 Регина+1 (16+)
10.00 Орел и решка (16+)
11.00 Орел и решка (16+)
12.00 Орел и решка (16+)
13.00 Орел и решка (16+)
14.00 ЧЕРНЫЙ Список (16+)
15.00 Мир наизнанку (16+)
23.10 **«Очень страшное кино».** Х/ф (США) (18+)
01.00 **«Очень страшное кино 3».** Х/ф (США, Канада) (18+)
02.40 Shit и меч (16+)
04.30 Большие чувства (16+)

TLC

06.00 Мастер макияжа (12+)
06.25, 06.50, 07.15, 07.40, 08.10, 08.35, 09.05, 09.30, 10.00, 10.25 Игра вслепую (12+)
10.55 Безумные свадьбы (16+)
11.50 Родители-подростки (16+)
12.45 Виза невесты (16+)
13.40 Сестры Даггар (16+)
14.35, 15.00, 15.30, 15.55 Охотники за международной недвижимостью (12+)
16.25, 17.20 Оденься к свадьбе (12+)
18.15 7 маленьких Джонстонов (12+)
19.10 Центр лечения ожирения (16+)
20.05 Дюймовочка в 20 лет (16+)
21.00 Спасите мою кожу (16+)
22.00, 22.30 Моя вторая жизнь (12+)
23.00 Аномалии тела (16+)

ДЕТЯМ

Карусель

06.50 **«Буренка Даша».** М/с (6+)
06.55, 07.30 «Чик-зарядка» (6+)
07.00 «С добрым утром, малыши!» (6+)
07.35, 18.30 **«Семейка Бегемотов».** М/с (6+)
07.45 **«Маджики».** М/с (6+)
08.25 **«Деревяшки».** М/с (6+)
09.00 «Съедобное или несъедобное» (6+)
09.25 **«Лео и Тиг».** М/с (6+)
10.45 «Мастерская «Умелые ручки» (6+)
11.00 **«44 котенка».** М/с (6+)
11.30 **«Дракоша Тоша».** М/с (6+)
12.30 «Крутой ребенок» (6+)
13.00 **«Буба».** М/с (6+)
13.50 «Доктор Малышкина» (6+)
14.00 **«Полли Покет».** М/с (6+)
14.45 **«Простоквашино».** М/с (6+)
15.35 **«Пушистики».** М/с (6+)
15.40 **«Свинка Пеппа».** М/с (6+)
16.15 **«Санни Дэй».** М/с (6+)
17.00 **«Томас и его друзья. Кругосветное путешествие!»** М/ф (6+)
18.40 **«Щенячий патруль».** М/с (6+)
19.30 **«Барбоскины».** М/с (6+)
20.20 **«Оранжевая корова».** М/с (6+)
20.30 «Спокойной ночи, малыши!» (6+)
20.45 **«Маша и Медведь».** М/с (6+)
22.30 **«Дикие скричеры».** М/с (6+)
22.50 **«Гормити».** М/с (6+)
23.15 **«Инфинити Надо».** М/с (6+)
23.40 **«Инспектор Гаджет».** М/с (6+)

Disney

07.05 **«Гигантозавр».** М/с (6+)
07.40 **«Хранитель Лев».** М/с (6+)
08.10 **«София Прекрасная».** М/с (6+)
08.40 **«Удивительная Ви».** М/с (6+)
09.15 **«Елена – принцесса Авалора».** М/с (6+)
09.40 **«Пес Пэт».** М/с (6+)
10.20 **«Герои в масках».** М/с (6+)
11.00 **«Пупс».** М/с (6+)
11.25 **«Дружные мопсы».** М/с (6+)
12.00 **«Улица Далматинцев, 101».** М/с (6+)
13.00 **«Утиные истории».** М/с (6+)
14.10 Анимац. фильм **«Трио в перьях»** (Германия) (6+)
15.55 Анимац. фильм **«Норм и несокрушимые»** (США) (6+)
17.45 Анимац. фильм **«Норм и несокрушимые. Ключи от королевства»** (США) (6+)
19.30 Анимац. фильм **«Норм и несокрушимые. Большое путешествие»** (США) (6+)
21.20 **«Дети шпионов 4. Армагеддон».** Х/ф (12+)
23.10 **«Дорогая, мы уменьшили себя».** Х/ф (12+)

Детский

06.05 **«Смешарики. Новые приключения».** М/с (6+)
06.19, 06.37 «Готовим с папой» (6+)
06.58, 07.10, 07.24, 07.35, 07.46 **«Богатырята».** М/с (6+)
08.00 **«Доктор Машинкова».** М/с (6+)
08.07, 23.50 **«Раскраска».** М/с (6+)
08.12, 08.21 **«Смарта и чудо-сумка».** М/с (6+)
08.35 **«Бременские музыканты».** М/ф (6+)
08.56 **«По следам бременских музыкантов».** М/ф (6+)
09.15 **«Малыш и Карлсон».** М/ф (6+)
09.34 **«Карлсон вернулся».** М/ф (6+)
09.53 **«Урок плавания».** М/ф (6+)
10.00, 10.13, 10.26, 10.38 «Тайны сказок» (6+)
10.56, 11.10, 11.24, 11.38 «Почемучка. Астрономия» (6+)
11.54, 12.07, 12.20, 12.33, 12.46, 12.59, 13.15, 13.38 **«Смурфики».** М/с (6+)
13.54 **«Сказка о царе Салтане».** М/ф (6+)
14.47 **«Хоботенок».** М/ф (6+)
14.57 **«Баранкин, будь человеком!»** М/ф (6+)
15.17 **«Последний лепесток».** М/ф (6+)
15.45 **«Мойдодыр».** М/ф (6+)
16.02 **«Гуси-лебеди».** М/ф (6+)
16.21 **«Ну, погоди! №11».** М/ф (6+)
16.31 **«Пришелец в капусте».** М/ф (6+)
16.43 **«Крепость: щитом и мечом».** М/ф (6+)
18.00 **«Альфа и Омега. Клыкастая братва».** М/ф (6+)
19.28 **«Колобанга». Привет, Интернет!»** М/ф (6+)
21.01 **«Полкан и Шавка».** М/ф (6+)
21.10 **«Маша больше не лентяйка».** М/ф (6+)
21.19 **«Про Фому и про Ерему».** М/ф (6+)
21.28 **«Веселая карусель №27».** М/ф (6+)
21.37 **«Как верблюжонок и ослик в школу ходили».** М/ф (6+)
21.46 **«Бравый инспектор Мамочкин».** М/ф (6+)
21.57 **«Таракан».** М/ф (6+)
22.05 **«День чудесный».** М/ф (6+)
22.21 **«Три мешка хитростей».** М/ф (6+)
22.31 **«Дядя Миша».** М/ф (6+)
22.41 **«Ну, погоди! №12».** М/ф (6+)
22.54, 23.08 «Домашняя экзотика» (6+)
23.24, 23.37 «Аквасфера» (6+)

СПОРТ

Матч ТВ

06.00, 15.30 Волейбол (16+)
06.55, 08.55, 10.55, 13.25, 18.25, 21.40, 03.00 Футбол (16+)
10.50, 15.25, 17.30 Новости (16+)
12.55, 17.35, 23.40 Все на Матч! Прямой эфир (16+)
20.55 После футбола с Георгием Черданцевым (16+)
00.10 «Дерби мозгов» (16+)
00.40 Легкая атлетика (16+)
05.00 «Спортивный детектив» (16+)

Матч Арена

06.00 Плавание (16+)
07.30 Легкая атлетика (16+)
09.55 Прыжки на батуте (16+)
12.00 Теннис (16+)
13.30 Легкая атлетика (16+)
15.25 Прыжки на батуте (16+)
17.35 Автоспорт (16+)
18.30 «Гран-при с Алексеем Поповым» (16+)
19.00 Легкая атлетика (16+)
21.45 Автоспорт (16+)
01.05 Плавание (16+)
02.40 Мотоспорт (16+)
03.40 «Гран-при с Алексеем Поповым» (16+)
04.10 Теннис (16+)

Eurosport 1

06.30 Велоспорт (16+)
07.30 Снукер (16+)
09.30 Автогонки (16+)
11.30 Прыжки на лыжах с трамплина (16+)
12.45 Велоспорт (16+)
14.00 Велоспорт (16+)
16.00 WATTS (16+)
16.15 Велоспорт (16+)
18.00 Велоспорт (16+)
19.00 Велоспорт (16+)
20.05 Велоспорт (16+)
21.05 Автогонки (16+)
23.00 Плавание (16+)

Eurosport 2

06.45 WATTS (16+)
07.00 Велоспорт (16+)
07.30 Теннис (16+)
08.30 Теннис (16+)
09.30 Теннис (16+)
11.30 Плавание (16+)
13.00 Теннис (16+)
13.45 Теннис (16+)
14.30 Теннис (16+)
16.30 Конный спорт (16+)
17.30 WATTS (16+)
18.00 Супербайк (16+)
18.30 Супербайк (16+)
19.15 Ралли-кросс (16+)
20.15 WATTS (16+)
20.25 Велоспорт (16+)
21.00 Плавание (16+)
23.00 Велоспорт (16+)

Дорогие читатели! В скобках указан возраст, с которого данная передача рекомендуется к просмотру.

СКАНВОРД

Читайте online версию газеты на
MYSLO.RU/PRESSA

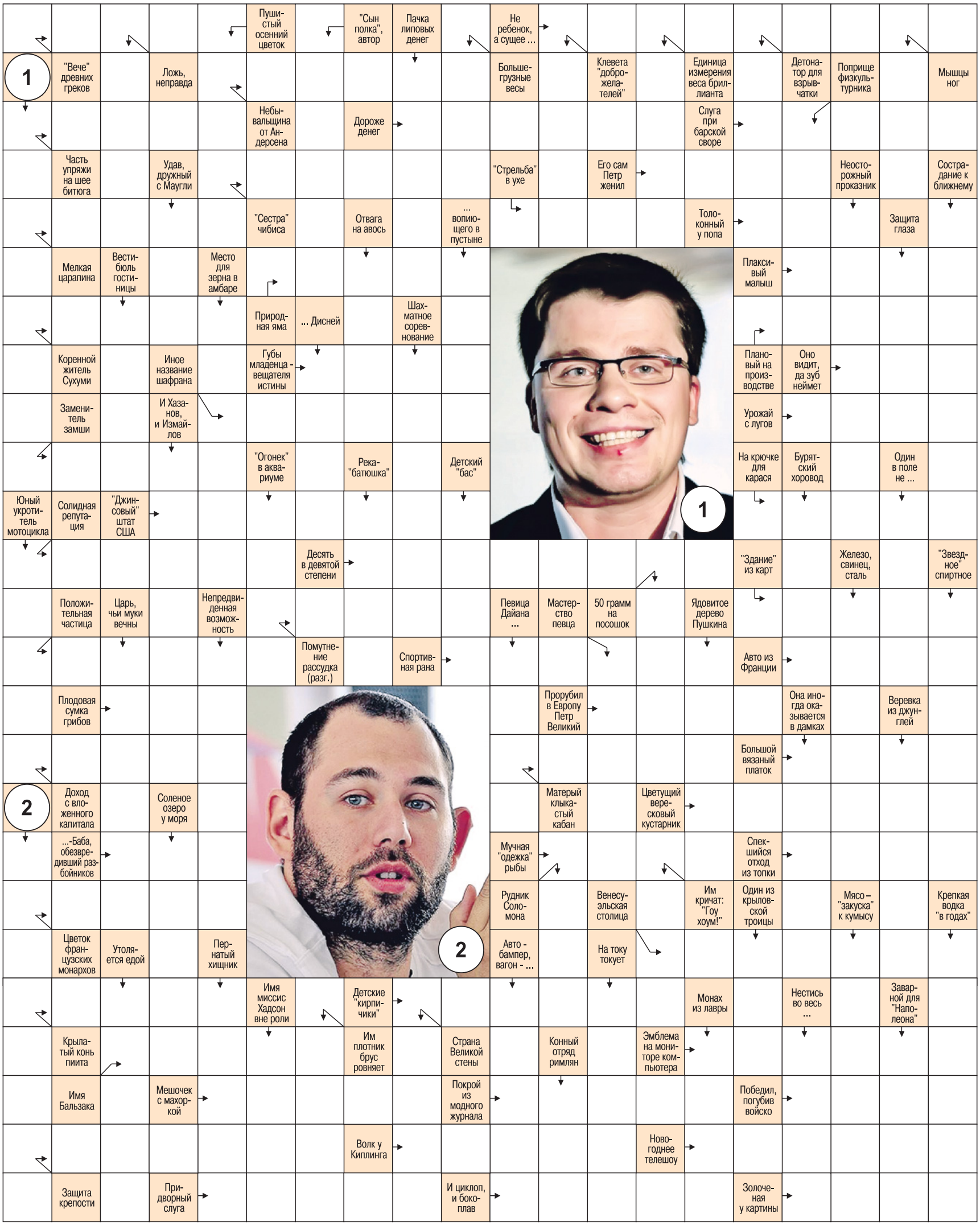

Русское лото

Тираж 1302

1 тур: 43, 57, 76, 20, 77, 21, 84, 75, 86

2 тур: 39, 47, 17, 65, 28, 50, 54, 58, 26, 34, 71, 37, 48, 60, 38, 8, 27, 82, 62, 31, 7, 88, 15, 40, 16, 81, 55

3 тур: 2, 68, 18, 59, 19, 25, 4, 6, 32, 1, 24, 89, 83, 49, 44, 72, 35, 52, 61, 90, 64, 11, 30

4-28 туры: 73, 66, 63, 87, 74, 14, 42, 85, 9, 69, 51, 53, 45, 67, 10, 33, 78, 23, 41, 79, 22, 12, 36, 5, 3, 80, 70

Невыпавшие номера: 13, 29, 46, 56.

Жилищная лотерея

Тираж 356

1 тур: 36, 12, 10, 2, 86, 19, 37, 39, 58

2 тур: 80, 15, 30, 90, 88, 1, 63, 33, 73, 18, 77, 21, 43, 74, 87, 35, 51, 55, 24, 38, 31, 14, 56, 11, 41, 20, 71, 28, 54, 8

3 тур: 60, 62, 27, 6, 65, 7, 34, 68, 25, 78, 84, 9, 47, 22, 48, 49, 67, 17, 70, 66, 89, 45

4-28 туры: 52, 42, 29, 23, 13, 79, 82, 46, 44, 61, 5, 26, 40, 72, 83, 57, 69, 16, 81, 50, 3, 76, 4, 85, 64, 32, 59

Невыпавшие номера: 53, 75.

57*07*07
ЕДИНЫЙ НОМЕР ЕЖЕНЕДЕЛЬНИКА
«СЛОБОДА»

Ответы на сканворд (№38)

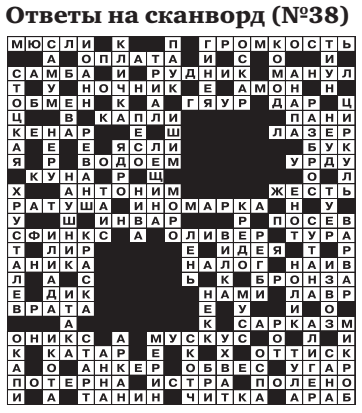

Акция действует: 26.09-02.10.2019г

SPAR

ЯРМАРКА Вкусная

СТИРАЛЬНЫЙ ПОРОШОК «Бимакс» автомат
Белоснежные вершины/ Колор, 1.5кг
~~279.90~~ -57%
119.90

ГЕЛЬ ДЛЯ ДУША «Палмолив»
Солнечный поцелуй/ Улыбка лета
250мл
~~194.90~~ -33%
129.90

СОСИСКИ «Молочные»
Традиционные
Останкино
1кг
~~364.90~~ -50%
179.90

КОЛБАСА «Докторская»
Стародворье
1кг
~~359.90~~ -44%
199.90

КОЛБАСА «Браун» с/к
Царицыно
1кг
~~834.40~~ -52%
399.90

ПРОДУКТ ТВОРОЖНЫЙ «Данон»
в ассортименте
3.6%, 170гр
~~45.30~~ -18%
36.90

МОЛОКО «Бежин луг»
3,2%
900гр
ТулМолКом
~~59.90~~ -16%
49.90

КЕФИР «Лебедянь»
1%
900гр
~~65.00~~ -23%
49.90

ПЕЧЕНЬЕ «Любятово»
в ассортименте
200/250гр
~~89.90~~ -33%
59.90

ШОКОЛАД «Милка»
в ассортименте
87/92гр
~~114.90~~ -39%
69.90

ШОКОЛАД «Российский»
темный/ фундук-печенье
90гр
~~79.90~~ -43%
44.90

ЧАЙ «Дилма»
крупнолистовой
100гр
~~129.90~~ -30%
89.90

ЧАЙ «Кертис» черный
в ассортименте
20 х 1.7/1.8 гр
~~98.90~~ -44%
54.90

КОФЕ «Якобс Монарх»
Милликано
75гр
~~249.90~~ -40%
149.90

РИЗОТТО «Дядя Ваня»
По-милански
460гр
~~111.00~~ -28%
79.90

МАКАРОНЫ «Гранмулино Премиум»
в ассортименте
400гр
~~59.90~~ -25%
44.90

БЛИНЧИКИ С МЯСОМ
Останкино
420гр
~~112.20~~ -37%
69.90

МАЙОНЕЗ «Ряба»
Оливковый
Провансаль
372гр
~~84.40~~ -40%
49.90

КЕТЧУП «Хайнц»
в ассортименте
350гр
~~91.20~~ -39%
54.90

ЧИПСЫ «Принглс»
в ассортименте
70гр
~~99.90~~ -30%
69.90

СУПЕРЦЕНА ПО КАРТЕ!

ТОВАРЫ ПОДЛЕЖАЩИЕ ОБЯЗАТЕЛЬНОЙ СЕРТИФИКАЦИИ СЕРТИФИЦИРОВАНЫ.АКЦИЯ ДЕЙСТВУЕТ ПРИ УСЛОВИИ НАЛИЧИЯ ТОВАРА. КОЛИЧЕСТВО ТОВАРА ОГРАНИЧЕНО. ПОДРОБНОСТИ В МЕСТАХ ПРОДАЖ. ЦЕНЫ НА ТОВАРЫ УКАЗАНЫ В РУБЛЯХ. ВНЕШНИЙ ВИД ТОВАРОВ МОЖЕТ ОТЛИЧАТЬСЯ ОТ ИЗОБРАЖЕННЫХ. АКЦИЯ ДЕЙСТВУЕТ В СУПЕРМАРКЕТАХ И ГИПЕРМАРКЕТАХ ООО "СПАР Тула" ОГРН 1047100326503. ПРИВЕДЕННЫЕ ЦЕНЫ И ХАРАКТЕРИСТИКИ ТОВАРОВ НОСЯТ ИСКЛЮЧИТЕЛЬНО ОЗНАКОМИТЕЛЬНЫЙ ХАРАКТЕР И НЕ ЯВЛЯЮТСЯ ПУБЛИЧНОЙ ОФЕРТОЙ. КОЛИЧЕСТВО ПОДАРКОВ ОГРАНИЧЕНО.

на правах рекламы

26 ноября, 19.00, Городской концертный зал (Тула, ул. Советская, 2, тел. 55-00-24).

Владимир Девятов и группа «Ярмарка»

Владимир Девятов – выдающийся исполнитель народной песни и романса, получивший мировое признание, лауреат всероссийских и международных конкурсов, фестивалей, лауреат государственных премий, народный артист России. Программа «Гуляй, Россия!», которая будет представлена в Туле, снискала славу яркого вокально-танцевального шоу, не имеющего аналогов в этом жанре. Его трактовка старинных и современных песен, написанных ведущими композиторами нашей страны, уникальна.

Билеты на Myslo.ru/kassa. Цена билетов 800-1300 руб. 6+

ВСЕЙ СЕМЬЁЙ

«Тульский экзотариум: музей живой природы»

Тула, ул. Первомайская, 13-а, к. 10 (Белоусовский парк).

Музей живой природы – один из крупнейших отечественных парков рептилий и амфибий. Посетители смогут погулять под пологом тропического леса, послушать певчих птиц и звуки джунглей, увидеть капибару, сурикатов, енотов, кошачьих лемуров, тамаринов и мангустов, оценить опасную красоту кайманов, пираний, скатов, ядовитых змей и ящериц, увидеть на свободе игрунок! Сеансы посещения музея стартуют раз в час и заканчиваются в 17.00. Билеты на **Myslo.ru/kassa.** Цена билетов 100-300 руб. 0+

1 октября, 19.00, ГКЗ (Тула, ул. Советская, 2, тел. 55-00-24).

«Ваши пельмени»

Вячеслав Мясников и Андрей Рожков (на фото) представят свою авторскую программу. В шоу включены как известные, любимые зрителями номера, так и новые. Билеты на Myslo.ru/kassa. Цена билетов 1800-3500 руб. 6+

12 октября, 19.00, Backstage club (Тула, ул. Демидовская, 179).

Группа Animal ДжаZ

Главные герои петербургского альтернативного рока. Свой осенний тур музыканты назвали «Время любить».

Билеты на Myslo.ru/kassa. Цена билетов 1000 руб. 16+

18 октября, 19.00, Backstage club (Тула, ул. Демидовская, 179).

Группа «Громыка»

В сентябре группа отмечает свое пятилетие. В Туле у музыкантов юбилейный концерт – «Первый пятилет».

Билеты на Myslo.ru/kassa. Цена билетов 800 руб. 16+

19 октября, 20.00, Harat's pub Тула (Красноармейский пр., 19).

«Запрещенные барабанщики»

Авторы альтернатив-поп-боевиков «Убили негра», «Таблетка», «Мама Зузу», «Куба», циничный «Случай в Макдональдсе», «1000000 USD». Музыканты отметят свое 20-летие в эфире. Билеты на Myslo.ru/kassa. Цена билетов 800 руб. 16+

ТЕАТРЫ, МЮЗИКЛЫ

ТУЛЬСКАЯ ОБЛАСТНАЯ ФИЛАРМОНИЯ

Тула, пр. Ленина, 51, тел. 36-77-96.

10 октября, 19.00 – премьера спектакля **«Скамейка».** Спектакль представляет продюсерский центр Ирины Апексимовой. На сцене Гоша Куценко и Ирина Апексимова. Билеты на **Myslo.ru/kassa.** Цена билетов 1500-4500 руб. 6+
13 октября, 12.00, **16 октября,** 11.00 – **«Мэри Поппинс, здравствуй!».** Музыкальная сказка по мотивам повестей Памелы Трэверс. Артисты и коллективы Детской филармонии. Цена билетов 200-250 руб. 0+
31 октября, 18.30 – фонд «Таланты мира» под руководством **Давида Гвинианидзе** представляет гала-концерт **«Хэллоуин в опере».** Зрителей ждет встреча с героями опер и мюзиклов. Цена билетов 600-1300 руб. 6+

ГОРОДСКОЙ КОНЦЕРТНЫЙ ЗАЛ

Тула, ул. Советская, 2, тел. 55-00-24.

2 октября, 19.00 – премьера балета **«Золушка»** в исполнении Московского театра «Корона Русского Балета». Художественный руководитель театра Анатолий Емельянов, кавалер ордена Дягилева II степени «За пользу Русской культуре». Билеты на **Myslo.ru/kassa.** Цена билетов 800-1400 руб. 6+
18 октября, 19.00 – **«Ladies Night. Обновление».** Максим Деричев, Гурам Баблишвили, Роман Маякин, Александр Метелкин, Владимир Жеребцов, Дмитрий Малашенко и др. Билеты на **Myslo.ru/kassa.** Цена билетов 1000-2900 руб. 18+
15 ноября, 19.00 – шоу **«12 мюзиклов».** Блистательные вокальные номера в исполнении известных артистов: Теоны Дольниковой, Анастасии Гончар, Алексея Лосихина, Валерия Анохина, Карине Асирян, Антона Дерова и многих других. Билеты на **Myslo.ru/kassa.** Цена билетов 1400-2600 руб. 12+
17 ноября, 13.00 – театр **Юрия Куклачева.** Шоу состоится в рамках юбилейного тура «Мяугли». Билеты на **Myslo.ru/kassa.** Цена билетов 1400-1600 руб. 0+
20 ноября, 19.00 – спектакль театра Романа Виктюка **«Путаны».** В главной мужской роли **Ефим Шифрин.** Билеты на Myslo.ru/kassa. Цена билетов 1600-2400 руб. 18+

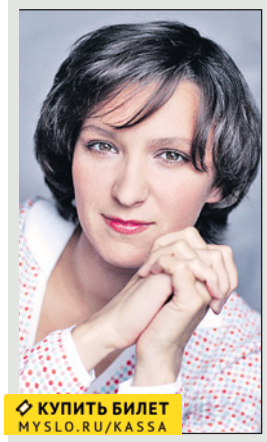

Олеся Железняк.

22 ноября, 18.30 – спектакль в стиле роман-приключение по мотивам пьесы Бернарда Шоу **«Пигмалион». Олеся Железняк,** Александр Галибин, Лариса Голубкина, Сергей Степанченко и др. Билеты на **Myslo.ru/kassa.** Цена билетов 700-2800 руб. 12+
20 декабря, 19.00 – новогодний спектакль **«Щелкунчик».** Красивую балетную постановку представит московский балет La Classique. Билеты на **Myslo.ru/kassa.** Цена билетов 800-3500 руб. 6+
25 декабря, 19.00 – новогодняя почти комедия **«И снова с наступающим!»** с участием Николая Фоменко и Леонида Ярмольника. Билеты на **Myslo.ru/kassa.** Цена билетов 1500-4500 руб. 12+

ТУЛЬСКИЙ ТЕАТР ДРАМЫ

Тула, пр. Ленина, 34-а, тел. 31-11-69.

25 сентября, 19 октября, 18.30 – Я. Пулинович. **«Земля Эльзы».** 16+
26 сентября, 6 октября, 18.30 – Д. У. Кристнер. **«Знойные мамочки».** 12+
27 сентября, 2, 13 октября, 18.30 – К. Манье. **«Авантюрист».** 16+
28 сентября, 4, 24 октября, 18.30 – А. Островский. **«Бесприданница».** 12+
29 сентября, 5 октября, 18.30 – Л. де Вега. **«Умная дурочка».** 12+
1 октября, 18.30 – юбилей артистки Марии Поповой. Ж. Пуаре. **«Семейный уикэнд».** 12+
3, 23 октября, 18.30 – В. Шукшин. **«Кони привередливые».** 12+
5 октября, 10.00 – интерактивный проект «Крохатеатр». О. Баурина, И. Медведева. **«Мамина любовь».** 0+
8 октября, 18.30 – малая сцена. **«...Я вышел на подмостки...»** 12+
9 октября, 18.30 – В. Масс, М. Червинский, композитор И. Дунаевский. **«Белая акация».** 12+
10 октября, 18.30 – Э. Скарпетта. **«Голодранцы и аристократы».** 12+
Цена билетов 200-800 руб.

НОВЫЙ ТЕАТР

Тула, пр. Ленина, 44, тел. 38-46-55.

27 сентября, 19.00 – **«Косметика врага».** 12+
5, 13 октября, 19.00 – **«Машинистки».** Комедия про жизнь. 12+
6 октября, 19.00 – **«Оля».** История с приветом из СССР. 12+
11 октября, 19.00 – **«Анна Франк».** Спектакль-память. 12+
12 октября, 19.00 – **«Хочу сниматься в кино».** 12+
Цена билетов 500 руб.

КАМЕРНЫЙ ДРАМАТИЧЕСКИЙ ТЕАТР

Тула, ул. Дзержинского, 8, тел. 30-45-96.

28, 29 сентября, 6, 19 октября, 18.30 – Т. Уильямс. **«Стеклянный зверинец».** 12+
4 октября, 19.00 – А. Пушкин. **«Пиковая дама».** 12+
5, 20 октября, 18.30 – Г. Маркес. **«Любовная отповедь».** 16+
13 октября, 18.30 – А. Островский. **«Ах...off».** 12+
17 октября, 19.00 – Ф. Достоевский. **«Белые ночи».** 12+
18 октября, 19.00 – А. Пушкин. **«Пиковая дама».** 12+
25 октября, 19.00, **26 октября,** 18.30 – А. Пушкин. **«Морок».** Спектакль по мотивам «Маленьких трагедий». 12+
27 октября, 18.30 – В. Ерофеев. **«Москва – Петушки».** 18+
31 октября, 19.00 – А. Володин. **«Пять вечеров».** 12+
Цена билетов 400-600 руб.

Ретро-музыка

«Супердискотека 90-х»

3 ноября, Манеж стадиона «Арсенал» (Тула, пр. Ленина, 87).

Наравне с Санкт-Петербургом и Москвой яркое новое шоу с участием любимых звезд девяностых пройдет и в Туле. Давайте наденем лосины и малиновые пиджаки, нацепим клипсы, достанем с антресолей борсетки, поставим челки! На сцене Света, «Вирус», Оксана Почепа «Акула», золотой состав группы «STRELКИ», Оксана Ковалевская, группы «Краски» (на фото) и «Турбомода». Билеты на **Myslo.ru/kassa.** Цена билетов 1500-3000 руб. 18+

23 октября, 18.30, ГКЗ (Тула, ул. Советская, 2, тел. 55-00-24).

J. Seven

Звезда израильской эстрады. Мультиинструменталист, который помимо владения саксофоном также играет на испанской гитаре, блок-флейте и барабанах.

Билеты на Myslo.ru/kassa. Цена билетов 500-1500 руб. 12+

25 октября, 19.00, ГКЗ (Тула, ул. Советская, 2, тел. 55-00-24).

Лолита

Большой юбилейный концерт под названием «Мне 55». Программа включает как проверенные временем хиты, так и материал из нового альбома «Раневская».

Билеты на Myslo.ru/kassa. Цена билетов 1300-4500 руб. 16+

31 октября, 19.00, Backstage club (Тула, ул. Демидовская, 179).

Noize MC

Концерт легендарного Ивана Алексеева. Голос и кумир поколения нулевых, обладающий индивидуальным музыкальным почерком.

Билеты на Myslo.ru/kassa. Цена билетов 1100-2000 руб. 16+

16 ноября, 20.00, Harat's Pub (Тула, Красноармейский пр., 19).

Юлия Коган

На 4-летии Harat's Pub певица представит обновленную программу: искрометные юмористические песни и проникновенные баллады. Предельная искренность и наикрутейший драйв! Билеты на Myslo.ru/kassa. Цена билетов 1000 руб. 12+

КОНЦЕРТЫ

РОК-КЛУБ «М2»
Тула, ул. Октябрьская, 306.

18 октября, 20.00 – электрический концерт латинрок-группы **Lascala**. Она представит альбом AGONIA. Билеты на **Myslo.ru/kassa.** Цена билетов 700 руб. 18+

BACKSTAGE CLUB
Тула, ул. Демидовская, 179.

28 сентября, 19.00 – группа **«Йорш»** с большим сольным концертом. На разогреве выступит панкрок-коллектив «Гребля». Билеты на **Myslo.ru/kassa.** Цена билетов 800 руб. 16+
5 октября, 19.00 – юбилейный концерт группы **Distemper.** Концерт матёрых ска-хулиганов объединит всё лучшее, что было создано коллективом за 30 лет. Билеты на **Myslo.ru/kassa.** Цена билетов 800 руб. 16+
6 октября, 19.00 – группа **Anacondaz** отметит 10-летие! Билеты на **Myslo.ru/kassa.** Цена билетов 1000-1300 руб. 16+
22 октября, 19.00 – группа **«Кис-кис»**. Они взяли лучшее от гаражного рока, поп-панка, панк-рока и инди-рока. Билеты на **Myslo.ru/kassa.** Цена билетов 800 руб. 16+
27 октября, 19.00 – большой концерт группы **Rock Privet**. Билеты на **Myslo.ru/kassa.** Цена билетов 800 руб. 16+
1 ноября, 19.00 – **«Северный флот»** – рок-проект музыкантов «КиШа». Билеты на **Myslo.ru/kassa.** Цена билетов 900 руб. 18+
2 ноября, 19.00 – киноактер и музыкант **Гоша Куценко** вместе со своей группой

Гоша Куценко.

«ГК». В его творчестве собраны арт-рок, фанк, эйсид-джаз, трип-хоп, рэп, эклектика. Билеты на **Myslo.ru/kassa.** Цена билетов 1000 руб. 16+
9 ноября, 19.00 – **Дельфин** представит композиции из альбома «442». Билеты на **Myslo.ru/kassa.** Цена билетов 1200 руб. 16+
15 ноября, 19.00 – **Настя Кудри** – самая яркая и независимая представительница хип-хоп и рэп-сцены в России. Билеты на **Myslo.ru/kassa.** Цена билетов 300 руб. 12+

ГКЗ
Тула, ул. Советская, 2, тел. 55-00-24.

27 сентября, 19.00 – Московский казачий хор. Билеты на **Myslo.ru/kassa.** Цена билетов 800-1000 руб. 6+
9 ноября, 18.00 – ансамбль **«Голубые береты»**. Любимые песни о долге и чести, о героях нашей страны и композиции из нового альбома «Не стесняйтесь наград, мужики...»! Билеты на **Myslo.ru/kassa.** Цена билетов 700-1600 руб. 6+
23 ноября, 19.00 – **Виктор Королёв** с новой программой «На крыльях счастья», объединяет все самое лучшее, что создано за многие годы. Билеты на **Myslo.ru/kassa.** Цена билетов 900-1800 руб. 6+
24 ноября, 18.00 – группа **«Любэ»**. Праздничный юбилейный концерт «30 лет на сцене». В песнях «Любэ» – история России. Билеты на **Myslo.ru/kassa.** Цена билетов 1300-4000 руб. 12+
6 декабря, 19.00 – «Синяя птица», «Лейся, песня», «Веселые ребята», «Верные друзья», «Зодчие», «Акварели» в ретро-программе **«Билет в СССР»**. Билеты на **Myslo.ru/kassa.** Цена билетов 300-1000 руб. 16+
11 декабря, 19.00 – легендарная рок-опера **«Иисус Христос – суперзвезда»**. Исполнитель роли Христа Владимир Дяденистов получил благословение на роль. Билеты на **Myslo.ru/kassa.** Цена билетов 900-2500 руб. 16+

МАНЕЖ СТАДИОНА «АРСЕНАЛ»
Тула, пр. Ленина, 87.

20 ноября, 19.00 – **Дима Билан** с новым шоу «Планета Билан». Билеты на **Myslo.ru/kassa.** Цена билетов 1500-5000 руб. 6+

ТУЛЬСКАЯ ОБЛАСТНАЯ ФИЛАРМОНИЯ
Тула, пр. Ленина, 51, тел. 36-77-96.

5 октября, 18.00 – **Николай Луганский** и **Государственный симфонический оркестр «Новая Россия»**, худрук Юрий Башмет, дирижёр Владислав Лаврик. Цена билетов 300-2000 руб. 12+
23 ноября, 17.00 – концерт-посвящение королеве русского романса – белой цыганке Изабелле Юрьевой. Исполнители: Ольга Невская, артисты театра Музыки и Поэзии п/р Елены Камбуровой. Цена билетов 500-700 руб. Тел. 8-910-552-67-37. 12+

HARAT'S PUB
Тула, Красноармейский пр., 19, тел. 52-50-25.

12 октября, 20.00 – **Николай Дроздов**. Увлекательная лекция о зарождении нашей Вселенной. Билеты на **Myslo.ru/kassa.** Цена билетов 1100 руб. 12+

CONCERT HALL
Тула, ул. Ф. Энгельса, 70.

10 октября, 19.00 – **Jony** с альбомом «Список твоих мыслей». Билеты на **Myslo.ru/kassa.** Цена билетов от 1200 руб. 12+

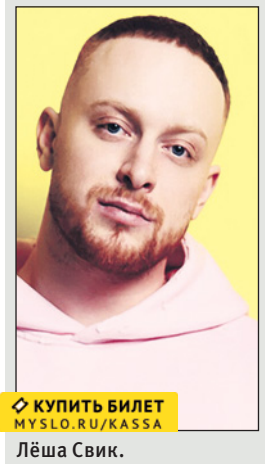

Лёша Свик.

8 ноября, 20.00 – **Лёша Свик**. Билеты на **Myslo.ru/kassa.** Цена билетов 1500-2500 руб. 16+

ВЫСТАВКИ

«Электробутик: архив современности»
По 15 ноября, Музей станка, зал временных экспозиций (Тула, ул. Каминского, 24, тел. 77-02-07).

Экспозиция состоит из произведений, соединяющих в себе модную эстетику с информационными технологиями, а также современный дизайн и поп-арт с критическим взглядом. С 2005 по 2017 гг. члены группы «Электробутик» пристально отслеживали моднейшие тренды визуальной культуры, следили за разработками гигантов коммуникационной и интернет-индустрии и компаниями, работающими в области инновационных технологий. Результатом стали работы, отражающие процессы периода трансформации общества из постиндустриального в постинформационное, в общество постправды и метамодернизма. Вход свободный. 0+

«Мир звуковых сокровищ»
Мемориальный музей Н. И. Белобородова (Тула, пр. Ленина, 16, тел. 36-18-85).

Посетители увидят музыкальные инструменты XIX – XX веков: гусли и мандолины (в том числе фабрики известного немецкого фабриканта Циммерманна), гармони, баяны, скрипки и другие. Также тулякам и гостям города продемонстрируют концертино нашего земляка – народного артиста РФ, эстрадного куплетиста, мастера парного конферанса Павла Рудакова. Напомним, концертино представляет собой музыкальный инструмент, напоминающий шестигранную гармонику. В 50-х годах XX века под его аккомпанемент Павел Васильевич распевал свои остроумные сатирические куплеты. Инструмент был приобретен музейным объединением в 2002 г. у дочери артиста. Вход на вернисаж свободный. 6+

Портреты из Государственной Третьяковской галереи
Тульский музей изобразительных искусств (Тула, улица Ф. Энгельса, 64).

В экспозицию выставки «Живопись из Государственной Третьяковской галереи. Русский портрет XVIII – первой половины XIX века» вошли 25 портретных работ, которые охватывают период с 1745 по 1850 год – золотой век русской живописи. Самое раннее произведение – портрет известного тульского промышленика Акинфия Демидова кисти Георга Христофа Гроота. А так называемое лицо выставки – шедевр кисти Карла Брюллова «Портрет детей Волконских с арапом» (1843). 6+

ЦИРК

С 21 сентября по 13 октября в Тульском государственном цирке – новый грандиозный цирковой проект **«Песчаная сказка»**. Проект создан заслуженным артистом России Гией Эрадзе, который в прошлом году привозил свой Королевский цирк.
«Песчаная сказка» – уникальный цирковой проект, созданный совместно продюсерским центром Гии Эрадзе, Российской государственной цирковой компанией и Большим Московским цирком на проспекте Вернадского, где он и был впервые презентован зрителям в декабре 2018 года.
Новый спектакль получился настолько интересным, что Гия Эрадзе принял решение организовать большой гастрольный тур по стационарным циркам России.
Шоу адаптировано для гастролей. Сюжет и состав номеров немного изменен, но основная концепция сохранена полностью. Вместе с красивыми, молодыми и харизматичными героями: Принцессой – Екатериной Запашной, Восточным Шейхом – Константином Растегаевым, Клоуном – Константином Асташовым и самым настоящим Джинном – зрители отправляются в увлекательный путь навстречу приключениям.
Представления в Тульском цирке будут идти по субботам и воскресеньям в 13.00 и 17.00. Билеты на **Myslo.ru/kassa**. Цена билетов 1300-2000 руб. 0+

Цирковой проект «Песчаная сказка».

Конкурс

Всероссийский фестиваль театрального мастерства Solo Star

6 октября, 9.00, ДК ПО «Туламашзавод», Тула, ул. Демидовская, 52.

Солисты и танцевальные дуэты от 8 до 58 лет будут соревноваться во всех жанрах хореографии. Зрители увидят номера в номинациях: танцевальное шоу, эстрадный танец, джаз, модерн, классический танец, деми-классика, народный танец, стилизованный танец, стрит-шоу, акробатический танец, чирлидинг, степ, латина-шоу. Участники будут бороться за главный приз – премии «Открытие» и «Золотой дуэт». Спонсором премии выступает салон сценической фурнитуры «МАСКА». Билеты на **Myslo.ru/kassa.** 0+

Танцы

Фестиваль «PROстранство»

11 октября, 19.00, 12 октября, 10.00, Grange 2.0 (Тула, ул. Советская, 11, «Искра», 13 октября, 17.00, 14 октября, 19.00, ГКЗ (Тула, ул. Советская, 2).

Первый международный фестиваль современного танца в Туле «PROстранство». Программа: 11 октября – открытие, перформанс. 12 октября – день мастер-классов от ведущих хореографов России и Франции. 13 октября – конкурсный день. 14 октября – закрытие фестиваля, моноспектакль специального гостя, французского хореографа Ассаи Самба, который позволит погрузиться в завораживающий мир африканской культуры. Билеты на 14 октября на **Myslo.ru/kassa.** Цена билетов 500 руб. 0+

Эту статью уже обсуждают на MYSLO.RU/PRESSA

Один неверный шаг

Наталья В.

Наше знакомство с Антоном напоминало кадр из фильма «В моей смерти прошу винить Клаву К.», если кто эту мелодраму помнит. Только с точностью до наоборот.

pixabay.com

Я плакала и цеплялась за мамину юбку, а воспитательница детского сада не знала, что предпринять. Это было моё первое утро в детском саду.

Выручил Антон. Он подошёл ко мне, держа в руке большой пластмассовый совок. Некоторое время сосредоточенно рассматривал меня. По-видимому, результаты осмотра его удовлетворили, и он обратился ко мне: «Будешь строить со мной метро?»

И тут оказалось, что ничего я так сильно в жизни не хочу, как прокладывать подземку с этим мальчиком. Хотя я понятия не имела, что это за штука такая. В принципе, позови он меня грабить с ним местный магазин, я бы тоже не отказалась.

Антон понравился мне сразу и безоговорочно. Метро мы так и не построили, а за яму, которую мы раскопали в песочнице, нам здорово влетело, но это было уже неважно, к тому времени мы уже стали лучшими друзьями.

В школе мы сидели за одной партой, вместе гуляли, то бегая по гаражам во дворе и метая ножички, то играя в дочки-матери.

Повзрослев, мы не потеряли нашей дружбы, нам нравилось вместе смотреть фильмы, обсуждать прочитанное. Наши интересы совпадали, мы оба любили фильмы и книги о путешествиях и приключениях.

Конечно, я проводила время и с подругами, мне не чужды были обычные девичьи интересы, а Антон дружил с мальчишками, но большую часть времени мы были неразлучны. Даже наши родители подружились, мы семьями совершали вылазки в лес и на речку. Многие в школе считали нас братом и сестрой, и учителя ставили нашу дружбу в пример.

В восьмом классе на школьной линейке Антон, как обычно, подошёл ко мне, чтобы встать рядом, и вдруг я почувствовала неловкость. Мне казалось, что я нелепо выгляжу в своей синей юбке в складках и дурацкой блузке с кружевным жабо. А букет вызывающе красных гладиолусов, который я держала, казался мне верхом идиотизма.

Раньше меня такие пустяки не волновали. Антон стоял так близко ко мне, что меня начала колотить мелкая дрожь. С тех пор всё изменилось, я уже не могла быть искренней и непосредственной, как раньше. Антон, которого я знала как облупленного, вдруг стал для меня чужим и пугающим.

Я стеснялась его случайных прикосновений, краснела от одного его взгляда, не могла смотреть ему в глаза. Он стал героем всех моих снов, зачастую не очень приличных. Я поняла, что влюбилась. Не знаю, что бы со мной было, но Антон вдруг тоже перешёл на другой уровень отношений.

Он стал избегать меня – мы больше не ходили вместе в кино, не гуляли во дворе. Он проводил время с друзьями, но я замечала взгляды, которые он бросал на меня на перемене.

> **Конечно, я проводила время и с подругами, мне не чужды были обычные девичьи интересы, а Антон дружил с мальчишками, но большую часть времени мы были неразлучны.**

Так продолжалось, к счастью, недолго. Однажды Антон подошёл ко мне и сказал, что нам надо поговорить. Он привёл меня в беседку нашего детского сада и просто сказал:

– Ната, я, кажется, влюбился в тебя по уши. Не знаю, как это произошло, ты была моим лучшим другом, а сейчас я боюсь к тебе подойти. Надо с этим что-то делать. Из-за этой любви я могу лишиться друга.

– Я тоже тебя люблю, – призналась я. – Давай как-нибудь приспосабливаться к новым реалиям.

Тогда же в беседке мы впервые поцеловались. Мы стали привыкать друг к другу заново. Подолгу гуляли вечерами, держась за руки, целовались в кинотеатрах, часами разговаривали по телефону. И не могли наговориться, надышаться друг другом. Как будто это не мы целых пятнадцать лет до этого шестнадцать часов в сутки проводили вместе.

После выпускного бала в восьмом классе у нас всё случилось, мы стали близки, насколько это возможно. Мы знали, что нам надо потерпеть ещё два года школы, а потом мы поженимся.

Но так получилось, что, окончив школу, мы решили подождать с бракосочетанием. Антон должен был скоро уйти в армию, и он как бы шутя сказал:

– Ната, я хочу оставить за тобой право выбора. Скоро мы расстанемся надолго, и может случиться, что ты полюбишь другого. Не хочу стать для тебя ловушкой, из которой нельзя выбраться. Ты свободный человек и не обязана ждать меня, как Пенелопа Одиссея. Поэтому я обещаю тебе, что как только вернусь из армии, мы обязательно поженимся, если твои планы не поменяются.

Сначала я была в шоке, слова Антона показались мне предательством, но моя мама сказала, что Антон поступил как благородный человек.

– Вы ещё так молоды, и так много может измениться за эти два года… Антон не хочет делать тебя заложницей ваших нынешних отношений.

Я поклялась Антону, что дождусь его, что даже речи быть не может о том, что мне может понравиться кто-то другой.

– Вот и хорошо, Ната. В себе-то я точно уверен. Никто, кроме тебя, мне не нужен.

На проводах я сидела рядом с Антоном, держала его за руку, и вдруг его подвыпившая мама ехидно заметила:

– Что, не удалось окрутить моего сыночка? Будешь в девках ещё два года ходить.

– Валя, как тебе не стыдно, – прикрикнул на женщину отец Антона.

Но было уже поздно, из моих глаз полились слёзы. Антон, по-видимому, не захотел ссориться с мамой перед долгой разлукой, он попробовал перевести её слова в шутку. Но я стремглав выбежала прочь.

Я ждала, что Антон тут же найдёт меня, но он пришёл ко мне домой только через полчаса. Мямлил, что маме стало плохо, еле откачали. Но я гордо захлопнула дверь перед его носом. Это была наша первая серьёзная ссора за всю нашу жизнь.

Антон забрасывал меня письмами, но я не отвечала. Прочитывала его признания в любви, но хранила гордое молчание. Потом письма перестали приходить.

Я сделала тест на беременность, убедилась, что я не буду матерью-одиночкой, и решила забыть свою любовь. Я не знала, что Антон попал в госпиталь и валялся там с температурой под сорок. Я решила, что наши отношения закончились.

Конечно, я страдала, ведь Антон был частью меня все эти годы. Но гордость не позволяла мне сделать шаг к примирению.

– Наташ, да что ты по нему убиваешься? Смотри, сколько парней вокруг, один лучше другого. Ты, кроме Антона, никого не пробовала. А всё познаётся в сравнении, – говорила мне одна из подруг.

Она даже затащила меня на вечеринку. Там я впервые окунулась в атмосферу флирта. За мной никто никогда не ухаживал – никому и в голову это не приходило, ведь за моей спиной всегда стоял Антон.

А тут я вдруг поняла, что я красивая девушка, у меня толпы поклонников и мне это приятно. Так вот о чём говорил Антон! Он понимал, что начнётся, когда его не будет рядом.

Один из парней был особенно настойчив. Он постепенно оттеснил от меня всех кавалеров и шептал мне на ухо слова любви.

«Ха, – подумала я, – а тётя Валя думает, что я буду горько плакать, что её сыночек меня замуж не взял. Да что на нём свет, что ли, клином сошёлся?»

К тому времени я уже хорошо выпила, и жизнь казалась мне сплошным праздником. К концу вечера мой кавалер окончательно убедил меня в неземной любви, и я как зомби пошла за ним в пустую комнату.

То, что произошло дальше, вызвало у меня отвращение. Мужчину, с которым у меня случилась любовь на чужой кровати, нельзя было даже рядом поставить с Антоном.

Потом я всё утро отмывалась в ванной, стараясь стереть следы поцелуев и прикосновений и проклиная себя за слабость. Но это было не самое страшное. Через месяц я поняла, что беременна.

Окончание следует.

ЗДОРОВЬЕ
МУЖСКОЕ и ЖЕНСКОЕ

[25 сентября 2019 г., №39]

Берегите здоровье смолоду! На фото очаровательная модель агентства «Красота и Стиль» Лолита Дорофеева. Фото Игоря Макарова.

Он и она: как сохранить качество жизни надолго

Юлия Александрова.

В современном мире, где каждый второй сидит на диете, а стресс – неотъемлемая часть жизни многих, следить за здоровьем половой системы просто необходимо. Как для мужчин, так и для женщин – это залог долголетия и хорошего самочувствия.

Дело в том, что нарушение функции половых органов может не только отзываться болью или дискомфортом, но в случае с женским здоровьем может привести и к гормональному сбою. А от него зависит и внешний вид, и голос, состояние кожи, волос и многое другое.

Ольга Данилина

– Сегодня многие женские болезни «помолодели». Если раньше, например, онкология считалась преимущественно болезнью уже возрастных женщин, то сейчас этот диагноз ставится и 20-летним пациенткам, – рассказывает акушер-гинеколог Отделенческой больницы на станции Тула ОАО «РЖД» **Ольга Данилина**. – Спровоцировать развитие онкопатологии может, в том числе, и вирус папилломы человека. Поэтому важно регулярно проходить профилактические осмотры.

Одна из самых частых проблем, с которыми сталкиваются более половины пациенток, – нарушение менструального цикла. Его могут спровоцировать не только резкая потеря веса и стресс, но и различные воспалительные процессы. Причин может быть много, поэтому надо в каждом случае проводить обследование.

– Любую болезнь легче вылечить на ранней стадии, если же воспаление перешло в хроническую форму, то последствия могут быть весьма серьезными. Каждая женщина должна регулярно посещать гинеколога, сдавать анализы, проходить осмотры у маммолога. Помимо этого надо самостоятельно следить за здоровьем, не сидеть на монодиетах, вести активный образ жизни, не иметь много половых партнеров либо использовать барьерные средства контрацепции.

Неурядицы, эмоциональные переживания в семье и на работе ведут к хроническому стрессу у представителей обоих полов. Многие мужчины не задумываются о том, что за своим здоровьем нужно следить, пока не проявляются симптомы заболеваний половой системы. Например, у мужчин проявляется постоянный спазм сосудов полового члена, и результат этого – нарушение потенции. От стресса снижается и иммунитет, возникают воспаления в предстательной железе, яичках и других важных для мужчин органах. Достаточно распространены и заболевания мочеполовой системы, в том числе мочекаменная болезнь.

– Нередко пациенты обращаются с такими диагнозами, как аденома простаты или приступ почечной колики, что часто является показанием к срочному вмешательству, – пояснил врач уролог-онколог НУЗ «Отделенческая больница на ст. Тула ОАО «РЖД» **Александр Джабаров**. – Наряду с малоинвазивными методами лечения часто проводятся и операции открытым доступом. Современная медицина легко справляется и с таким серьезным заболеванием, как опухоль мочевого пузыря. При его удалении формируется мочевой резервуар из участка тонкой кишки, то есть создается искусственный мочевой пузырь, что позволяет мочиться естественным путем.

Александр Джабаров

С моей точки зрения, самой тяжелой группой пациентов являются больные с запущенными тазовыми опухолями (пациенты с заболеваниями прямой кишки, мочевого пузыря, тела и шейки матки). Для них операция эвисцерации (полного удаления) тазовых органов является единственным шансом на выздоровление. За последний год нами были проведены две такие операции с положительным эффектом. Хочу сказать пациентам, что диагноз опухоль, даже если это распространенная опухоль, – не приговор. Большей части этих пациентов мы можем оказать квалифицированную помощь и сохранить жизнь.

на правах рекламы

Реклама

В Туле открылся медцентр для мигрантов

Юлия Александрова.
Фото Дмитрия Дзюбина.

Для тех, кто переехал в Тульскую область из стран ближнего или дальнего зарубежья, медосмотр – один из основных пунктов, которые значатся в перечне процедур для оформления законного нахождения на территории РФ. Пройти быстро и не терять время можно в Многофункциональном миграционном центре.

Медцентр работает пять дней в неделю, как и весь миграционный центр, в среду – рабочий день.

Открылся центр 4 сентября в Туле в новом здании на улице Рязанской. Удобная большая парковка и близость от остановки общественного транспорта – важные, но далеко не единственные преимущества. Здесь можно получить консультации в сфере миграции, оформить документы, перевести и нотариально заверить документы, а также сдать экзамен и получить сертификат о знании русского языка и основ законов РФ и пройти медицинскую комиссию.

Раньше миграционная служба принимала посетителей не все дни недели и в ограниченные часы. Сейчас центр работает с мигрантами гражданами пять дней, и медицинскую комиссию также можно пройти в день посещения центра. За медблок в центре отвечает подразделение Тульского областного клинического кожвендиспансера.

– Иностранный гражданин, прибывающий в РФ для трудоустройства или получения гражданства, должен пройти медицинскую комиссию, – рассказала заведующая отделением **Анна Черницкая**. – У нас иностранцы могут пройти всех необходимых врачей: инфекциониста, фтизиатра, дерматовенеролога и психиатра-нарколога. Здесь же можно сдать анализы: анализ крови на ВИЧ-инфекцию и сифилис, на антитела к кори – проверяем напряженность иммунитета, химико-токсикологический анализ мочи на наличие наркотических и психотропных веществ, а также можно пройти флюорографическое обследование. При отсутствии антител к кори абсолютно бесплатно делается прививка.

Анна Черницкая

Медосмотр – это важный барьер на пути распространения различных инфекций на территории РФ. Если медкомиссия выявит у иностранного гражданина инфекционные заболевания, представляющие опасность для окружающих, то в зависимости от вида и характера заболевания он либо будет направлен на лечение, либо вовсе получит отказ в выдаче патента, ВНЖ, РВП или гражданства.

– Наши врачи уже не первый год работают с иностранными гражданами из самых разных стран и имеют опыт общения с ними. Языкового барьера, как правило, нет, – пояснила Анна Черницкая.

Медицинский центр достаточно большой и готов проверять состояние здоровья более чем сотни человек в день. На прохождение комиссии потребуется не более часа, а анализы будут готовы уже на следующий день. Скоро освидетельствование можно будет и вовсе пройти в течение нескольких часов. Тем, кто оформляет в миграционном центре полный пакет документов, не придется забирать результаты анализов – все они будут прикреплены к пакету документов сотрудниками центра.

При всем удобстве расположения центра стоимость прохождения медкомиссии осталась неизменной.

Отделение профосмотра №1 ГУЗ ТОККВД

Тула, ул. Рязанская, 5-е.
График работы:
пн. – пт. с 9.00 до 18.00.
Тел. 21-64-58.

О ПРОТИВОПОКАЗАНИЯХ ПРОКОНСУЛЬТИРУЙТЕСЬ СО СПЕЦИАЛИСТОМ

Хорошее здоровье не должно стоить дорого

Сеть аптек «Апрель» создала для своих покупателей программу лояльности «Система Аптечный клуб».

Что это такое?

«Система Аптечный клуб» – сочетание низких цен и комфортных условий для каждого покупателя. Чтобы стать участником программы, необходимо всего лишь совершить в любой из аптек сети «Апрель» покупку от 500 руб. и заполнить небольшую анкету. Взамен прямо на кассе вам вручат карту «Система Аптечный клуб». Все, теперь вы участник программы.

В чем выгода?

Карта программы лояльности «Система Аптечный клуб» позволяет значительно экономить, приобретая товары по акционным ценам. Также существует возможность приобретать абсолютно все товарные позиции в аптеках «Апрель Система Аптечный клуб» на самых выгодных условиях по сети «Апрель». Для этого всего лишь нужно оплатить взнос в рамках программы «Аптечный клуб», стоимость которого за 1 месяц, в зависимости от срока активации карты, варьируется от 58 до 78 рублей*. Но сумма расходов на взнос может с лихвой окупиться на всех дальнейших покупках, совершаемых в аптеке.

Сеть аптек «Апрель» сотрудничает только с официальными поставщиками и производителями, имеющими все сертификаты качества.

А что с ценой?

Какую именно выгоду получит участник программы лояльности «Система Аптечный клуб», ярко иллюстрируют ценники в аптеках. Причем ярко в буквальном смысле, потому что каждый ценник поделен на цветовые зоны. Обычная цена без карты указана на белом или желтом фоне. Для обладателей карт программы лояльности ценник имеет серый фон. Ну а ценник черного цвета отображает самые выгодные условия для участников с оплаченными взносами.

Став участником программы лояльности «Система Аптечный клуб» и оплатив взнос, вам удастся экономить до 50% от покупок. При стоимости товара, например 500 руб., выгода может составлять до 250 руб. в зависимости от размера скидки. Одна такая покупка в несколько раз перекрывает взнос за участие в программе, который, напомним, не превышает 78 руб.

Почему это возможно?

Динамичное развитие компании прежде всего связано с политикой индивидуального подхода к каждому клиенту. Отсюда появилась и гибкая система скидок, которая действует в сети. Вкупе с профессионализмом персонала и продуманным формированием ассортимента компания добилась стремительного роста товарооборота, который позволил сделать ее цены конкурентоспособными.

Большой объем продаж товара по низким ценам исключает возможность наличия в сети «Апрель» лекарств с истекающим сроком годности.

Интересы своих клиентов «Апрель» ставит превыше всего. Это и позволило появиться на свет всевозможным акциям, обновляющимся в аптеках сети каждый месяц. В том числе и программе лояльности «Система Аптечный клуб», которая является еще одним доказательством заботы о покупателях.

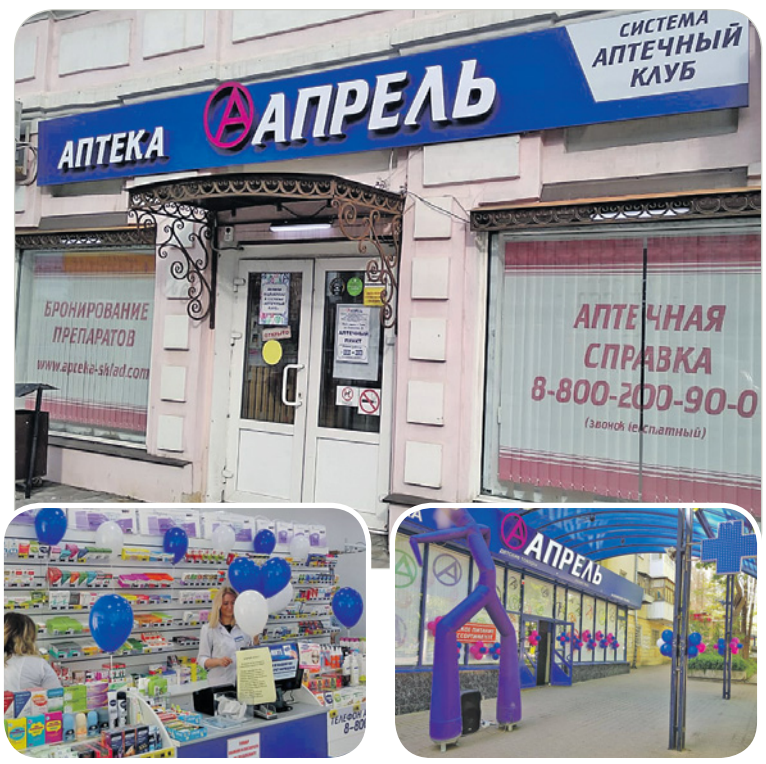

АПРЕЛЬ
Защита от высоких цен!

Справки по товарам (звонок бесплатный) 8-800-200-90-01
Заказ товара: apteka-april.ru

*Активация карты выполняется на срок 3, 6, 12 месяцев. Оплата вносится за весь срок единовременно. Полная оплата карты на 3 мес. – 234 р., на 6 мес. – 408 р., на 12 мес. – 696 р.

О ПРОТИВОПОКАЗАНИЯХ ПРОКОНСУЛЬТИРУЙТЕСЬ СО СПЕЦИАЛИСТОМ

Осень пришла. Займемся здоровьем вместе с «Л'Мед»!

Осенью природа прекрасна, а вот здоровье зачастую подводит: многие заболевания нередко обостряются именно в это время года. Чтобы хорошо себя чувствовать, полноценно работать, жить активной жизнью, здоровьем нужно заниматься! В многопрофильной клинике «Л'Мед» для этого есть все возможности: высококлассные врачи, передовое оборудование, все анализы и обследования, современные восстановительные, лечебные процедуры и операции.

Фраза «осеннее обострение» возникла не просто так: целый ряд заболеваний дают о себе знать в осенний период. Это может быть связано с изменением температурных условий, перепадами давления, возвращением к более пассивному образу жизни и т. д. Осенью часто беспокоят суставы, от перемены погоды страдают гипертоники, могут возникать проблемы с сердцем, головные боли.

Изабелла Ивановна Капралова, врач-невролог, главный врач клиники «Л'Мед»:

– Современному человеку непросто выделить в своем графике время на многочисленные визиты в поликлинику и очереди к специалистам. В клинике «Л'Мед» вы сможете пройти полное обследование и лечение, не меняя свой рабочий график и не отказываясь от важных дел. Здесь можно записаться к докторам на удобное вам время, сразу сдать анализы и пройти исследования – УЗИ всех органов и систем, диагностику работы сердца, рентген.

Изабелла Капралова

В клинике работает поликлиническое отделение, где врачи всех специальностей ведут прием взрослых и детей. Один из новых специалистов «Л'Мед» – врач-дерматовенеролог, кандидат медицинских наук **Владимир Владимирович Бурмыкин**. Он ведет прием детей и взрослых, проводит диагностику, профилактику и лечение кожных и венерологических заболеваний.

Владимир Бурмыкин

«Л'Мед» – современный медицинский центр, оснащенный передовым лазерным оборудованием и предлагающий как проверенные временем, так и новые процедуры. Здесь можно пройти физиотерапию, карбокситерапию, озонотерапию. В хирургическом отделении проводятся операции по гинекологии, отоларингологии, флебологии, пластической хирургии.

Клиника «Л'Мед» особенно удобна для занятых, работающих людей: у нас они имеют возможность пройти обследование и лечение по своему заболеванию в одном месте, а зачастую и у одного врача. Никто не любит болеть, но если все же болезнь имеется, мы помогаем справиться с ней за минимум времени и с максимумом комфорта!

Тула, ул. Токарева, 82.
Тел. 8 (4872) 49-57-57.
www.l-med.ru

Акция!

Этой осенью клиника дарит всем читателям «Слободы» подарок! При записи в клинику по телефону или при личном визите назовите промокод «ЛАЗЕР» и получите скидку 5% на все услуги – консультации врачей, анализы, обследования и лечение. Промокод действует только до конца октября!

Проблемы с позвоночником, сном, настроением? Запишись к неврологу!

Осень часто связана с обострениями неврологических заболеваний. Возникают проблемы с позвоночником, боли в спине, которые отдают в ноги, онемение конечностей, межреберная невралгия, ограничения подвижности, головокружения, нарушения походки, тревожность, проблемы со сном.

Для лечения неврологических заболеваний клиника «Л'Мед» располагает всем спектром фиозиотерапевтических процедур (магнит, лазер, ультразвук и др.). По показаниям может быть назначена витаминная и противовоспалительная, сосудистая терапия в капельницах, и их курс можно пройти у нас в дневном стационаре. Это удобно: в комфортной палате, под наблюдением врача будут проведены все нужные процедуры, и можно не ложиться в больницу, не менять обычный распорядок дня.

При вегетососудистой дистонии, ишемии головного мозга, головных болях напряженного типа у нас в клинике может быть назначена озонотерапия в капельницах. Процедура позволяет насытить организм кислородом, восстановить питание тканей, снять боль, улучшить общее состояние. Озонотерапия не противопоказана даже при беременности, когда женщины страдают от слабости и головных болей.

Одна из проблем, с которой нужно обратиться к неврологу, – головокружения. Они не всегда имеют сосудистый характер, а могут быть связаны с патологией внутреннего уха. Это доброкачественное позиционное пароксизмальное головокружение, которое усиливается при изменении положения головы и туловища. В «Л'Мед» с этим недугом работает врач-невролог **Григорий Алексин:** он владеет специальной техникой постановки проб и маневров для диагностики и лечения.

Болят суставы? В «Л'Мед» есть новые решения!

Боли в суставах – еще одна примета осени. Они могут возникать даже при малейших переменах погоды. Забыть о боли и дискомфорте в «Л'Мед» помогают новые процедуры – озонотерапия и карбокситерапия.

– В клинике «Л'Мед» мы уже 5 лет лечим артрозы коленных суставов озонотерапией, – рассказывает врач ортопед-травматолог **Ирина Михайловна Средина**. – Озонотерапия доставляет в полость сустава активный кислород, который восстанавливает работу мельчайших капилляров, доставляющих к хрящу питательные вещества. Хрящ получает питание, перестает разрушаться, и в полость сустава не выходят продукты распада, которые вызывают боль. Процедура очень популярна, к нам обращаются за лечением даже из других областей. Курс из 5 процедур я назначаю раз в полгода: через 5-7 месяцев сосуды сужаются, хрящ снова оказывается на «голодном пайке», и боль возвращается.

Проблемы с суставами всегда связаны с болью. Стойкий обезболивающий эффект дает карбокситерапия – инъекции медицинского углекислого газа высокой очистки. Она показана при артрозах, болях в крупных и мелких суставах, дорсопатии – заболевании позвоночника с болями в поясничнo-крестцовой области. Процедура эффективно снижает интенсивность болевого синдрома и может стать альтернативой таблеткам при лекарственной непереносимости. Пациенты забывают о боли на многие месяцы.

Для лечения суставов в «Л'Мед» появилось новое оборудование – инфракрасный лазер, разработка тульских ученых. Его применение дает выраженный обезболивающий эффект, помогает снять отеки, а в сочетании с другими процедурами (например, карбокситерапией) лечебный эффект удваивается.

Беспокоит сердце? Пройди обследование за один день!

После летних отпусков, дачного сезона часто возникают скачки давления, боли в области сердца и другие проблемы, и даже привычные лекарства не приносят облегчения. Заболевания сердца и сосудов – это всегда серьезная проблема, невнимание к которой может привести к печальным последствиям. Поэтому займитесь собой!

– Для всестороннего обследования сердечно-сосудистой системы в «Л'Мед» применяется целый комплекс оборудования, позволяющего точно установить причину недуга и назначить эффективную терапию, – говорит врач-кардиолог, врач функциональной диагностики **Любовь Анатольевна Зубарева**. – ЭКГ (электрокардиограмма) выявляет отклонения в ритме работы сердца. Холтеровское мониторирование дает данные о работе сердца за сутки. Велоэргометрия показывает, как работает орган при активной физической нагрузке. Эхокардиография позволяет определить наличие особенностей и отклонений. Ультразвуковая допплерография (УЗДГ) исследует скорость течения крови по сосудам для определения мест, где оно затруднено.

«Л'Мед» дает возможность пройти полное обследование сердца не просто в одной клинике, а у одного специалиста. Приходя на прием, пациент получает кардиологическую консультацию и может сразу сделать все необходимые исследования. Также у нас есть двухдневная кардиопрограмма «Полное обследование сердца». Она включает в себя консультацию кардиолога, биохимию крови, ЭКГ, суточное холтеровское мониторирование ЭКГ, ЭхоКГ и повторную консультацию врача с выдачей рекомендаций. Два дня – и вы получите полную картину состояния сердца и программу лечения.

О ПРОТИВОПОКАЗАНИЯХ ПРОКОНСУЛЬТИРУЙТЕСЬ СО СПЕЦИАЛИСТОМ

Реклама

ГОТОВИМ НАДЁЖНУЮ ОПОРУ!

Как стать семейным экспертом в области остеохондроза?

«Не гнись», «Не сиди долго за компьютером!», «Спину пожалей»… Люди старшего поколения обожают учить молодёжь уму-разуму, по теме здоровья в том числе. И обычно они правы. Только взрослые дети и внуки часто пропускают советы мимо ушей, набивают свои шишки и разрушают свои позвонки…

Но если требования грамотно обосновать, может, к ним наконец прислушаются? И остеохондроз прекратит так быстро молодеть?

Почему надо «жалеть спину»?

Позвоночник – центральная часть скелета, основная опора человека. Состоит из костных позвонков. Их скрепляют и удерживают от сдвигов связки и мышцы. Межпозвоночные диски придают гибкость, смягчают движения.

По позвоночнику тянется спинной мозг – канат из нервных волокон. Он проводит нервные импульсы и связывает мозг и позвоночник с частями организма.

При остеохондрозе диски могут разрушаться, позвонки – сдвигаться, нервные корешки – защемляться и вызывать боль. Есть риск протрузии (выпячивания диска), грыжи (разрыва оболочки), деформаций позвоночного столба.

Органы рискуют перестать получать команды от мозга и стать недееспособными.

Почему говорят: «все болезни от позвоночника»?

На позвоночнике могут разрастись костные шипы (остеофиты) и вызвать усиление боли, ограничение активности, воспаление, отёчность, спазм. Всё это, как правило, нарушает кровообращение и питание тканей, увеличивает риск сопутствующих недугов.

Если поражён **шейный отдел**, часто отмечаются головные боли, мигрени, нарушения слуха и зрения, тошнота, дефицит поступления кислорода в мозг, повышение давления, аритмия.

Грудной остеохондроз – вероятность нарушений сердечной деятельности и работы органов дыхания.

Поясничный остеохондроз чреват неприятностями с мочеполовой системой, прострелами (люмбаго), сильнейшими болями, утратой двигательных функций.

Почему «долго сидеть вредно»?

При отсутствии движений мышцы словно отключаются, и «внутренний насос», толкающий кровь к органам, ослабляет работу. Клетки могут ещё больше страдать от нехватки питания. Связки зачастую утрачивают эластичность, а диски, позвонки и суставы разрушаются быстрее. С целью ускорить кровообращение и обмен веществ можно использовать терапию магнитным полем.

Медицинская наука предлагает новый аппарат для клинического и домашнего использования **АЛМАГ+**. Он имеет **3 режима** и может помочь **снять боль**, воспаление и дискомфорт, не допустить обострений, повысить эффективность комплексной терапии, препятствовать разрушению позвоночника. Способен усилить действие лекарств, помочь снизить их количество.

Показания: остеохондроз, артрит, остеопороз, травмы.

Почему советуют «беречь здоровье смолоду»? И как это делать?

Именно на ранних стадиях есть шанс затормозить прогрессирование многих хронических заболеваний. С **АЛМАГом+** можно проводить курсовую терапию с удобствами: не только в больнице, но и дома. Есть возможность и время сэкономить, и деньги.

Аппаратная терапия АЛМАГом+ актуальна для людей разных возрастов. Сегодня в моде «здоровый стиль»!

И МОЛОДЫМ, И ПОЖИЛЫМ НУЖНА КРЕПКАЯ ОПОРА

ПОКУПАЙТЕ ВЫГОДНО! АЛМАГ+

в аптеках:

- Твой доктор
- Здесь аптека
- Столички
- Лекарефф
- SPAR аптека (аптеки в супермаркетах SPAR)
- Максавит
- Аптечный склад

КОМПАНИЯ ЕЛАМЕД

Бесплатный телефон завода: **8-800-200-01-13.** Также заказать аппарат (в т.ч. наложенным платежом) вы можете по адресу: 391351, Рязанская обл., Касимовский р-н, р.п. Елатьма, ул. Янина, 25, АО «Елатомский приборный завод» или на сайте завода: www.elamed.com

ОГРН 1026200861620 Реклама 16+

ИМЕЮТСЯ ПРОТИВОПОКАЗАНИЯ. ПРОКОНСУЛЬТИРУЙТЕСЬ СО СПЕЦИАЛИСТОМ.

ЭТО ПОЛЕЗНО ЗНАТЬ

ОБОГРЕВАТЕЛЬ С ЭФФЕКТОМ ГОРЯЧЕГО КИРПИЧА.

Современный вариант русской печи от завода «ТеплЭко»

В старину русская печь занимала половину избы, требовала внимания и заботы, а за отдаваемое тепло заставляла человека поработать. Зато в доме всегда было тепло и комфортно. Современная система центрального отопления избавила нас от необходимости растапливать печь и подкидывать дрова, но многие все же не отказались бы обзавестись хотя бы «буржуйкой».

Что ж, мечты сбываются! Не «буржуйкой», а целой русской печью сегодня может обзавестись каждый, при этом займет новая печь всего около одного квадратного метра на стене, не потребует дров и вообще какого-либо внимания, ее всего лишь надо включить в розетку.

Речь идет об экономичном обогревателе **«ТеплЭко»,** который сочетает в себе теплоносные характеристики кирпича русской печки и современные технологии, сделавшие его компактным и экономным.

Мечты о тепле

Во многих квартирах батареи то греют, то не греют. Если в мае квартирную «печку» можно отключить, в сентябре ее не включишь, так как отопительный сезон еще не начался. А еще иногда батареи засоряются… А еще падает давление в системе… А еще… Да мало ли отговорок мы слышали о том, почему в квартире вдруг становится холодно. Послушав о причинах похолодания, мы достаём обогреватели, какие у кого есть: масляные, тепловентиляторы, калориферы. Одни сушат воздух, другие угрожают пожаром, к третьим нельзя подпускать детей. В общем, мороки с ними не меньше, чем с громадной русской печью. При этом они еще крайне «прожорливы»: счет за электроэнергию лучше оплачивать с закрытыми глазами!

Обогреватель **«ТеплЭко»** разом решает все эти проблемы. Он представляет собой декоративную панель, внутри которой спрятан хромоникелевый нагреватель, залитый составом из кварцевого песка. **«ТеплЭко»** можно использовать как отдельно, так и создавать отопительные системы – количество обогревателей зависит от площади. Один обогреватель устанавливается на 9 квадратных метров, при условии стандартной высоты потолков. До требуемой температуры такая панель нагревается за 10-15 минут, а остывает, как плотная кирпичная стена, – несколько часов.

«ТеплЭко» не сушит воздух, не сжигает кислород, пожаробезопасен (так как поверхность не нагревается более чем до 98 градусов) и в четыре раза экономнее обычного чайника (даже за сутки работы одна панель потребляет всего 2,5 кВт при использовании терморегулятора). Номинальная мощность обогревателя 400 Вт, размер 600 мм х 350мм х 25мм, вес 12 кг.

Влияние на здоровье человека

Тепло – это инфракрасные лучи, но не все из них безопасны для человека, только те, которые находятся в диапазоне излучения человеческого тела – от 6 до 20 мкм. Внешнее излучение с такими длинами волн наш организм воспринимает как своё собственное и интенсивно его поглощает. За счет этого в организме активизируется микроциркуляция крови, ускоряется метаболизм, улучшается самочувствие, исчезает усталость. Природный источник длинноволновых инфракрасных лучей – это солнце, а бытовой – русская печь, излучающая тепло, комфортное для организма. Обогреватели **«ТеплЭко»** используют естественные свойства кварцевого песка накапливать тепло, а затем долгое время отдавать его в длинноволновом инфракрасном диапазоне по принципу горячего кирпича. В отличие от всех других обогревателей, **«ТеплЭко»** не только безвреден, но и оказывает благотворное влияние на здоровье человека.

Самостоятельный и надежный

Главное преимущество обогревателя **«ТеплЭко»** – его самостоятельность. Оптимальную температуру, которую он должен поддерживать в комнате, можно задать с помощью терморегулятора. *И все. Он будет работать, создавая атмосферу настоящего домашнего, «обжитого» уюта, – когда можно играть с детьми на полу, спокойно спать, ворочаясь и раскрываясь, какие бы морозы ни трещали за окнами.* Еще обогреватель **«ТеплЭко»** идеально подходит для дачи, гаража и офиса. Несколько обогревателей способны полностью заменить центральное теплоснабжение.

Завод **«ТеплЭко»** является единственным в России производителем энергосберегающих обогревателей из кварцевого песка высокой степени очистки. Купить обогреватель вы можете в нашем фирменном магазине или заказать доставку по телефону. А для установки обогревателя потребуется минимум сил и сноровки, три самореза и отвертка.

И пусть простота обогревателя не вызывает никаких сомнений в его долговечности. Как известно, все гениальное устроено довольно просто. И обогреватель **«ТеплЭко»** может работать практически вечно, ведь его нагревательные элементы не контактируют с воздухом и не окисляются. Гарантия 5 лет, срок эксплуатации не ограничен.

ЭКОНОМИЧНЫЙ
Всего 2,5 кВт в сутки при использовании терморегулятора.

ПОЛЕЗНЫЙ ДЛЯ ЗДОРОВЬЯ
Улучшается самочувствие, исчезает усталость, активизируется микроциркуляция крови.

БОЛЬШОЙ СРОК СЛУЖБЫ
Срок службы не ограничен, гарантия 5 лет.

ПРОСТОЙ В УСТАНОВКЕ
Справится любой хозяин дома.

КОМФОРТНЫЙ
Не сушит воздух, не сжигает кислород.

БЕЗОПАСНЫЙ
100% пожаробезопасность.

ЭКОЛОГИЧНЫЙ
Наша продукция соответствует санитарным требованиям.

От 5 до 15 часов в сутки обогреватель «ТеплЭко» греет, не потребляя электроэнергии. А. Вассерман.

АКЦИЯ цена всего ~~3900~~ 2400 рублей

ПОДТВЕРЖДЕННОЕ ЕВРОПЕЙСКОЕ КАЧЕСТВО CE СДЕЛАНО В РОССИИ

Патент РФ № 1528209 ООО «ТД ТеплЭко», ОГРН 1177847333993.

теплэко www.tepleko.ru 8-800-333-05-35 (бесплатно по России),

Единственный в Туле фирменный магазин компании «ТеплЭко»
расположен по адресу: Тула, ул. Кутузова, 41.
Режим работы: пн. – сб. 10.00–20.00, без обеда, вс. – вых.
Телефоны: 8 (4872) 74-05-15, 8 (920) 7-999-010.

ОСТЕРЕГАЙТЕСЬ ПОДДЕЛОК!!!

«Я живу благодаря донорской крови»

Юлия Александрова.
Фото Дмитрия Дзюбина.

История о том, что доноров крови много не бывает.

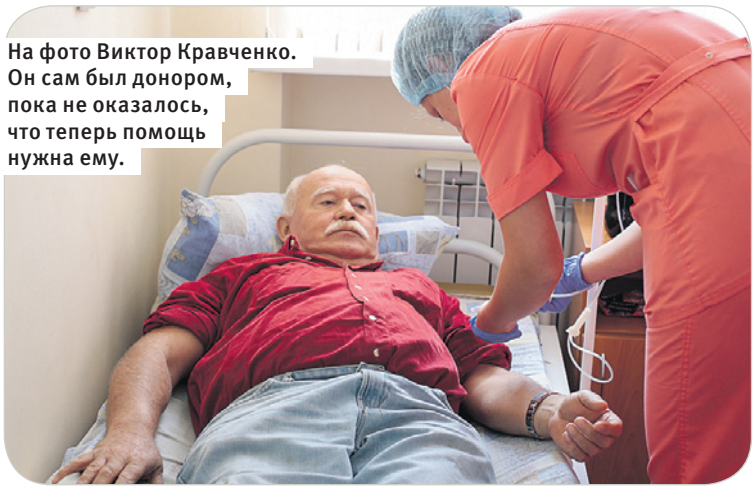
На фото Виктор Кравченко. Он сам был донором, пока не оказалось, что теперь помощь нужна ему.

Каждый месяц 59-летний Виктор Кравченко приходит в отделение терапии городской клинической больницы скорой медпомощи им. Д. Я. Ваныкина на переливание крови. И так на протяжении нескольких лет:

– Три года назад поставили серьезный диагноз, теперь живу благодаря донорской крови. Если б не доноры, то меня сейчас уже не было. Кстати, до болезни я сам был донором.

В месяц Виктору Евгеньевичу требуется шесть доз эритроцитарной массы – это около полутора литров. Чтобы получить такой объем эритроцитов, кровь должны сдать шесть человек. На учете в тульских медучреждениях тысячи пациентов, жизнь их зависит от доноров. Также кровь нужна часто при экстренной медпомощи.

В Тульской области в 2018 году насчитывалось около 9 000 доноров, все они сдали кровь порядка 22 000 раз за год. На данный момент запаса эритросодержащих компонентов крови хватит региону на три недели – это 200-225 л, а свежезамороженной плазмы хватит на два месяца – 600 л. Это средние показатели, достаточные для 100% планового удовлетворения потребностей медучреждений Тульской области в компонентах крови. Поддержание равновесия возможно только при постоянной и не снижающейся донорской активности.

Для пополнения банка крови с 23 по 27 сентября проходит осенняя Всероссийская донорская акция «День донорского совершеннолетия», в ходе которой кровь сдают студенты, достигшие 18-летнего возраста.

Льготы для доноров:

- донору положен дополнительный выходной;
- бесплатный обед или компенсация его;
- доноры, безвозмездно сдавшие дважды максимально допустимое количество крови за год, имеют право на получение без очереди путевок для санаторно-курортного лечения.

Почетные доноры имеют право на внеочередное лечение и приобретение льготных путевок в санатории; отпуск в удобное время года; ежегодную денежную выплату.

Где можно сдать кровь?

- Тула, ул. Ф. Энгельса, 56 (тел. 36-72-89) или ул. Майская, 3 (тел.: 48-21-37, 48-59-85);
- Новомосковск, ул. Чапаева, 12-а (тел. 6-28-67);
- Ефремов, ул. Дружбы, 9-б (тел. 5-56-10).

О ПРОТИВОПОКАЗАНИЯХ ПРОКОНСУЛЬТИРУЙТЕСЬ СО СПЕЦИАЛИСТОМ

ПОЛИКЛИНИКА «ВИРМЕД»:

На страже здоровья ваших глаз

Современная жизнь диктует свои условия. Взрослые и дети активно пользуются гаджетами, что оказывает отрицательное влияние на состояние наших глаз. Поликлиника «Вирмед» уделяет большое внимание детскому здоровью.

Новый офтальмологический кабинет в детском отделении поликлиники «Вирмед» оснащен самым современным оборудованием, что позволяет провести полноценную диагностику и своевременное лечение различной детской патологии.

Елена Лобанова, врач-офтальмолог:

– Не секрет, что проверить зрение и рефракцию у детей до 3-х лет достаточно сложно. В клинике появился педиатрический авторефрактор PLUSOPTIX, который позволяет определить рефракцию и угол косоглазия даже у малышей до года. Обследование проходит комфортно для малыша. Маленький пациент просто смотрит на веселую рожицу, а в это время прибор автоматически регистрирует данные. Чем раньше поставлен правильный диагноз, тем больше шанс сохранить зрение.

Елена Лобанова

Детская офтальмология – это не только выписка очков. Сейчас большое внимание уделяется консервативному лечению и профилактике глазной патологии. В поликлинике «Вирмед» есть все оборудование для лечения патологии детского возраста – аномалий рефракции в сочетании с амблиопией, косоглазием. Здесь широко применяются энергетические методы воздействия – магнитостимуляции, фотостимуляции, электростимуляции, приборы «Визотроник» (для лечения нарушений аккомодации и прогрессирующей миопии) и «Форбис» (для лечения косоглазия). Лечение при фотостимуляциях проводится в игровой форме, с активным участием юного пациента, что повышает его заинтересованность и эффективность лечения.

При косоглазии очень важно проходить курсы консервативного лечения 2-3 раза в год, при небольших углах косоглазия это позволяет избежать хирургии, при выраженном косоглазии – улучшает результат хирургического лечения. Помните, что залог хорошего результата – индивидуально подобранная схема лечения и комплексный подход.

Татьяна Афанасьева, врач-офтальмолог:

Татьяна Афанасьева

– Не будем забывать и про родителей, бабушек и дедушек. Физиотерапия, особенно в комплексе с сосудистой и витаминотерапией, позволяет сохранять и поддерживать зрительные функции при таких заболеваниях, как глаукома, возрастная макулярная дистрофия сетчатки, атрофия зрительного нерва.

Родителям и старшеклассникам будет полезно после напряженного дня за компьютером снять напряжение с глаз, расслабить глазные мышцы, пройдя сеанс физиотерапии (магнитостимуляции, фотостимуляции по программе RELAX). Это займет всего 15-20 минут в день.

Поликлиника «Вирмед» работает без выходных, что позволит найти удобное время для посещения доктора. Мы желаем вам здоровья и прекрасного зрения!

ПОЛИКЛИНИКА «ВИРМЕД»

Тула, ул. Болдина, 98, 1-й эт.
☎(4872) 700-888, 563-222.
Без выходных. virmedtula.ru

О ПРОТИВОПОКАЗАНИЯХ ПРОКОНСУЛЬТИРУЙТЕСЬ СО СПЕЦИАЛИСТОМ

РЖД МЕДИЦИНА МЫ ОТКРЫТЫ ДЛЯ ВСЕХ

Частное учреждение здравоохранения
«Клиническая больница
«РЖД-Медицина» города Тула»
Тула, ул. Дм. Ульянова, 8
www.zb-tula.ru

Запись по тел.
(4872) 701-911
(понедельник – суббота)

АМБУЛАТОРНО ПРИНИМАЮТ:
- ТЕРАПЕВТ
- НЕВРОЛОГ
- ХИРУРГ
- УРОЛОГ
- ГИНЕКОЛОГ
- ЭНДОКРИНОЛОГ
- НЕЙРОХИРУРГ
- ФЛЕБОЛОГ
- ПРОКТОЛОГ
- РЕВМАТОЛОГ
- КАРДИОЛОГ
- ДЕРМАТОВЕНЕРОЛОГ
- ГАСТРОЭНТЕРОЛОГ
- ОТОЛАРИНГОЛОГ
- ОНКОЛОГ-МАММОЛОГ
- ГИНЕКОЛОГ-ЭНДОКРИНОЛОГ
- ТРАВМАТОЛОГ-ОРТОПЕД
- ПУЛЬМОНОЛОГ

ЗАПИСЬ В УДОБНОЕ ДЛЯ ВАС ВРЕМЯ. ДОСТУПНЫЕ ЦЕНЫ.

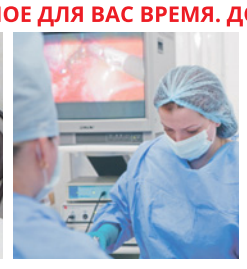

Лицензия от 20.08.19 № ЛО-71-01-002128

СЕТЬ ЗДРАВООХРАНЕНИЯ ОАО «РЖД» «РЖД-МЕДИЦИНА»

О ВОЗМОЖНЫХ ПРОТИВОПОКАЗАНИЯХ И ПОБОЧНЫХ ДЕЙСТВИЯХ КОНСУЛЬТИРУЙТЕСЬ С ВРАЧОМ

Только два дня!
26-27.09.19
СЛУХОВЫЕ АППАРАТЫ
СКИДКИ ДО 35%*
audiale.ru
• БЕЗ БАНКОВ • БЕЗ ПЕРЕПЛАТ • БЕЗ КОМИССИЙ
РАССРОЧКА 0%

Консультирует ведущий специалист сети Аудиале

аудиале

УЗНАЙТЕ ПОДРОБНОСТИ:
8 (4872) 33-83-20
г. Тула, ул. Ложевая, д. 130

ООО ЗСА «РИТМ», ОГРН 5157746004576, г. Москва, ул. Летниковская, д. 11/10, стр. 4. Срок предложения 26.09.19 - 27.09.19. Количество товаров ограничено. Рассрочку предоставляет ООО ЗСА «РИТМ». Подробности и ограничения узнавайте на местах продаж.
ИМЕЮТСЯ ПРОТИВОПОКАЗАНИЯ. ПЕРЕД ПРИМЕНЕНИЕМ НЕОБХОДИМО ПРОКОНСУЛЬТИРОВАТЬСЯ СО СПЕЦИАЛИСТОМ

MAXIDENT
Ваше доверие - наше качество!
КОНСУЛЬТАЦИЯ ВРАЧА-ОРТОДОНТА
▸ терапевтическая стоматология
▸ имплантация ▸ протезирование
Наши цены не кусаются, они у нас ещё маленькие!
ООО «Стоматология XXI»
Тула, ул. Кирова, 141 ☎ (4872) 41-91-91.
ул. Демонстрации, 5 ☎ (4872) 50-52-35.
www.maxident.net
О ПРОТИВОПОКАЗАНИЯХ КОНСУЛЬТИРУЙТЕСЬ С ВРАЧОМ

57-07-07
ЕДИНЫЙ НОМЕР ЕЖЕНЕДЕЛЬНИКА «СЛОБОДА»

Детская

Привет, друзья! Я рада нашей новой встрече. Оказывается, 26 сентября – Всемирный день моря. Отличный повод устроить морскую вечеринку для друзей: тельняшки в качестве дресс-кода, меню с морепродуктами, загадки про жителей морских глубин и конкурс «Рисуем море!» с вручением призов-ракушек. Может получиться очень весело. Кстати, хотите стать соавторами «Детской»? Придумывайте задания, присылайте рисунки: Тула, пр. Ленина, 116, с пометкой «Веснушке».

Ваша добрая подружка Веснушка.

Весёлый счёт

Веснушка нашла на картинке 10 слов на букву «П», 10 слов – на «М», 10 слов на «С» и 10 слов на «О». Нашёл больше? Молодец! А ещё определи, откуда вырезаны фрагменты.

Хитрый лабиринт

Помоги капитану попасть на корабль.

Сканвордёнок

ВНИМАНИЕ, КОНКУРС!

Сказки деда Переплёта

Друзья, наш конкурс посвящён вашим любимым сказкам.

- Вспомните свою любимую сказку и **нарисуйте иллюстрацию к ней.** От одного участника принимается только одна работа, не больше!
- **Обязательно напишите название и автора.**
- **Выпишите отрывок** из книги, подходящий к вашему рисунку (два-три предложения, не больше!).
- **Укажите свои имя, фамилию, возраст** и приложите к работе свой **фотопортрет** (работы без фото не принимаются!).

Ждём ваших работ до 2 октября: 300026, Тула, пр. Ленина, 116, «Веснушке. Сказки деда Переплёта». **А 16 октября мы устроим выставку ваших работ в газете и объявим имена победителей.** Их ждут призы от «Слободы» и Веснушки!

Буквоед

Впишите буквы так, чтобы в каждой строке получилось по два слова: первое заканчивалось бы на эту букву, а следующее с неё начиналось. Например, вписывая «А», получаем «ага» и «азы». Какое слово можно прочитать по вертикали?

С	О	★	И	Й
Б	Р	★	З	У
С	О	★	И	Г
Л	О	★	У	К
А	Г	А	З	Ы
Г	О	★	И	С
А	Р	★	К	Т

Ответы

(поднеси зеркало и увидишь).

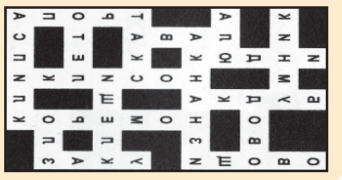

> Медицина

МК «Лечебное дело»
Тула, пр. Ленина, 112, помещение IX.
www.ldelo71.ru
- **СПРАВКИ в ГИБДД, на оружие.**
- **ПРОФОСМОТРЫ.**
- **Врачи-специалисты.**
- **Хирург (диабетическая стопа).**
- **Дерматовенеролог**

(удаление папиллом, бородавок).
8 (4872)23-56-40, 8 910-704-27-82.
О возможных противопоказаниях и побочных действиях консультируйтесь с врачом.
ООО «ИНТЕР - ФАЗИ». Лиц.ЛО - 71 - 01 - 001725 от 13 марта 2017 г.

ООО «Клиника наркологии и психотерапии «СпасениЕ +»
Тел.: 28-15-00, 8-915-784-33-00.
http://spasenieplus.ru
- Лечение **АЛКОГОЛИЗМА**.
- Экстренный выезд на дом.
- Капельницы, подшивание, гипноз.

СОВРЕМЕННЫЕ МЕТОДЫ КОДИРОВАНИЯ. СКИДКИ!
Анонимно 24 часа.
О ВОЗМОЖНЫХ ПРОТИВОПОКАЗАНИЯХ И ПОБОЧНЫХ ДЕЙСТВИЯХ КОНСУЛЬТИРУЙТЕСЬ С ВРАЧОМ.
ООО «СпасениЕ». ЛО – 71-01-000836 от 5 марта 2013 года

«КАБИНЕТ ПСИХОТЕРАПИИ» ПОМИНОВА Галина Елизарьевна Врач психиатр-нарколог, психотерапевт-гипнолог
Тула, ул. Оружейная, 23 (угол ул. 9 Мая и Оружейной), «Кабинет психотерапии» (вход с торца), ост. «Ул. Оружейная» – 1-я от автовокзала.
Тел.: 8-963-227-72-89, 40-42-86, 21-26-69. pominovaalc.ru

АНОНИМНОЕ ЛЕЧЕНИЕ и ПРОФИЛАКТИКА АЛКОГОЛИЗМА. КОДИРОВАНИЕ по А. Р. ДОВЖЕНКО в модификации НЛП (психическая САМОРЕГУЛЯЦИЯ). Элементы семейной психотерапии (без алкоголя от 2-х суток и более) **по воскресеньям в 9 часов. Цена 4000 руб. ОБРАТИТЕ ВНИМАНИЕ! Для пациентов, прошедших лечение у врача:** снятие, подкрепление, продление кода, **помощь по коду ПО СУББОТАМ, в 9 ЧАСОВ. Бесплатно.**

ЛЕЧЕНИЕ ОЖИРЕНИЯ с обучением САМОРЕГУЛЯЦИИ: только 3-я среда месяца. Без пищи 12 часов, сеанс с 9 до 18 часов; **цена 4000 руб. Консультационный день для прошедших лечение – 1-я суббота каждого месяца в 14 часов.**

О ВОЗМОЖНЫХ ПРОТИВОПОКАЗАНИЯХ И ПОБОЧНЫХ ДЕЙСТВИЯХ КОНСУЛЬТИРУЙТЕСЬ С ВРАЧОМ.
Ло-7101-000158 от 10.02.09, выд. деп. здравоохр. ТО.

Медицинский центр ультразвуковой диагностики «ГАРМОНИЯ ЖИЗНИ»
Тула, ул. М. Тореза, 20,
тел.: 30-70-24, 8-953-965-19-18.

Все виды ультразвуковой диагностики

Подбор фитопрепаратов из экологически чистых, безопасных, натуральных компонентов.
Приём ведут ведущие специалисты.

О возможных противопоказаниях и побочных действиях консультируйтесь с врачом.
ИП Цкипури Г. Н. Лиц. ЛО-71-01-000-267 от 27 августа 2009 г.

Частные объявления

> Недвижимость

АН «МОНОЛИТ». 20 ЛЕТ УСПЕШНОЙ РАБОТЫ. ВСЕ ОПЕРАЦИИ С НЕДВИЖИМОСТЬЮ, МАТ. КАПИТАЛОМ. ИПОТЕКА. НОВОСТРОЙКИ. ПРАВОВАЯ ЭКСПЕРТИЗА, ДОГОВОРЫ. ВЫКУП. Тел.: 71-68-84, 8-920-276-48-18. (№2499)

АН «ЭДВАЙЗЕР»: ОПЫТ РАБОТЫ 25 ЛЕТ. ПОКУПКА-ПРОДАЖА, НОВОСТРОЙКИ, НАСЛЕДСТВО, ПРИВАТИЗАЦИЯ, ВЫКУП. 8-910-949-69-69. (СЧ.30ч)

РЕАЛИЗАЦИЯ МАТЕРИНСКОГО (СЕМЕЙНОГО) КАПИТАЛА НА ПОКУПКУ И СТРОИТЕЛЬСТВО ЖИЛЬЯ, НЕ ДОЖИДАЯСЬ 3 ЛЕТ РЕБЕНКУ. КОНСУЛЬТАЦИИ БЕСПЛАТНО. 31-00-12. (СЧ.31ч)

Однокомнатные. Продажа
Область

СЕВЕРО-ЗАДОНСК ТУЛЬСКОЙ ОБЛ., 1-КОМН. КВ. В ХОР. СОСТ., 3-Й ЭТАЖ, 36,9/17,3 КВ. М, КУХНЯ 8 КВ. М, БОЛЬШАЯ ЛОДЖИЯ, ПЛАСТ. ОКНА, ВЫХОДЯТ ВО ДВОР, РЯДОМ АПТЕКА, МАГАЗИН, ДЕТСКАЯ ПЛОЩ., СБЕРБАНК. 8-917-554-25-70. Галина. (№2187)

ЦЕНТР
«ДОВЕРИЕ»
Тула, ул. Ф. Энгельса, 137.
☎ (4872) 36-33-20
+7-920-757-79-75
ЛЕЧЕНИЕ и ПРОФИЛАКТИКА
АЛКОГОЛЬНОЙ и НИКОТИНОВОЙ ЗАВИСИМОСТИ, ОЖИРЕНИЯ.
АНОНИМНО
Врач: СКРЫЛЬКОВ Иван Дмитриевич.
Часы приема: ПН., ВТ., ЧТ., ПТ. с 9.00 до 15.00. СБ., ВС. с 8.00 до 12.00. Среда — выходной.
DOVERIECENTR.RU
О ВОЗМОЖНЫХ ПРОТИВОПОКАЗАНИЯХ И ПОБОЧНЫХ ДЕЙСТВИЯХ КОНСУЛЬТИРУЙТЕСЬ С ВРАЧОМ
Лиц. №ЛО-71-01-000539 от 13.12.2007. Лиц. №ЛО-71-01-000447 от 13.10.10. ООО «Доверие».

Двухкомнатные. Продажа
Привокзальный

ХРУЩЕВО с., 2-КОМН. КВ. 40,5 КВ. М, 2/2-ЭТ. ДОМА, НЕ РЕБ. РЕМОНТА, ИНД. ОТОПЛ., СТЕНЫ УТЕПЛЕНЫ, НАТЯЖН. ПОТОЛКИ, ДВЕРИ ИЗ НАТ. ДЕРЕВА, ПЕРЕД ОКНОМ 1 СОТ. ЗЕМЛИ. БОЛЬШОЙ САРАЙ С ПОДВ., 2 РАЗБОРН. ГАРАЖА. 8-953-423-89-56. (№2469)

Дома. Продажа
Область

ДУБЕНСКИЙ Р-Н. ПОЛДОМА. КИРПИЧНЫЙ. 60 КВ.М, ВСЕ УДОБСТВА ЦЕНТРАЛИЗОВАННЫ. УХОЖЕННЫЙ УЧАСТОК. 8-953-184-00-61. (№2435)

Коммерческая недвижимость. Продажа
Область

ЗАОКСКОЕ РАЙПО ПРОДАЁТ ЗДАНИЕ СТОЛОВОЙ И МАГАЗИНА «ПРОМТОВАРЫ» в с. Ненашево общей площадью 576 кв. м и прилегающий к нему земельный участок общей площадью 1800 кв. м по адресу: Тульская область, Заокский район, с. Ненашево, ул. Кирова, д. 15, за 7 МЛН РУБЛЕЙ. Обращаться по телефону: 8(48734) 2-84-78. (СЧ.34ч)

Квартиры, комнаты, дома. Покупка

СРОЧНЫЙ ВЫКУП ДОЛЕЙ В НЕДВИЖИМОМ ИМУЩЕСТВЕ, ВЫМОРОЧНОМ ИМУЩЕСТВЕ. Тел. 8-902-842-02-31. (№2248)

КВАРТИРУ ИЛИ ДОЛЮ, КОМНАТУ С ПОДСЕЛ., ЗЕМЕЛ. УЧ. В ТУЛЕ. СРОЧНЫЙ ВЫКУП. 38-55-28, 8-903-840-55-28. (№2334)

КОМНАТУ С ПОДСЕЛЕНИЕМ СРОЧНО! Тел.: 71-68-84, 8-920-276-48-18. (№2500)

КВАРТИРУ ИЛИ ДОМ ДЛЯ СЕБЯ. Тула, пригород. Тел.: 71-68-84, 8-920-276-48-18. (№2501)

Комнаты. Аренда. Сдаю
Привокзальный

Калужское шоссе, 13 (Зеленстрой), отдельная комната. 8-961-267-26-61. (№2325)

Аренда. Сниму

1-2-КОМН. КВ., ДОМ в любом р-не, на ваших условиях, рассмотрю все варианты. 71-67-96, 8-915-683-65-58. (№2205)

СРОЧНО! 1-2-КОМН. КВ. для платежеспособной русской семьи в любом р-не. Рассмотрю любые варианты. 31-27-65, 8-953-422-96-95. (№2036)

> Автомобили

Куплю

СРОЧНЫЙ ВЫКУП АВТО ЛЮБОЙ МАРКИ. ДЕНЬГИ СРАЗУ. Честно, быстро и дорого. 8-953-425-57-58. (№1760)

> Астрология, гадание

ПОТОМСТВЕННАЯ ПРЕДСКАЗАТЕЛЬНИЦА. ОБЛАДАЕТ СИЛЬНЫМ БОЖЬИМ ДАРОМ, СНИМЕТ ВСЕ ВИДЫ ПОРЧИ, СГЛАЗ, РЕШИТ СЕМЕЙНЫЕ ПРОБЛЕМЫ, ВЕРНЕТ ЛЮБИМОГО(-УЮ) БЕЗ ВРЕДА И ГРЕХА. РАБОТА С ФОТО И НА РАССТОЯНИИ. Св. №146-08-ВС. **8-968-397-46-46.** (№2033)

ЦЕНТР ПАРАПСИХОЛОГИИ им. АНАТОЛИЯ КОЗОЧКИНА. ОБУЧЕНИЕ. БИОЭНЕРГЕТИКА. ГИПНОЗ. ВЫСШАЯ МАГИЯ С ПОСВЯЩЕНИЕМ. Св. №305714721500024. **NA-MASTE.RU 8-905-622-58-20.** (№2134)

МАГИСТР ВЫСШЕЙ МАГИИ. ПАРАПСИХОЛОГ. ГИПНОЛОГ. ЦЕЛИТЕЛЬ. УЧИТЕЛЬ САКРАЛЬНОЙ ЭНЕРГИИ ВСЕЛЕННОЙ (СЭН). С ДОБРОМ И ЛЮБОВЬЮ СИЛОЙ, ДАРОВАННОЙ ОТ БОГА, СНИМУ ЛЮБОЕ НЕГАТИВНОЕ ВОЗДЕЙСТВИЕ ЗА ОДИН СЕАНС. СНИМУ ОДЕРЖИМОСТЬ БЕСОМ (экзорцизм). МОЩНАЯ ЗАЩИТА. ИЗБАВЛЮ ПРАКТИЧЕСКИ ОТ ЛЮБЫХ НЕДУГОВ. РЕШЕНИЕ ЖИЗНЕННЫХ ПРОБЛЕМ: БИЗНЕСА, СЕМЬИ И ЗДОРОВЬЯ. Награжден орденом «За заслуги в области Духовного Целительства». Св. 305714721500024. **NA-MASTE.RU 8-905-622-58-20. massag-v-tule.ru Вадим Александрович.** (№2135)

САХАЛИНСКАЯ ЗИНАИДА ИВАНОВНА, биоэнергетик: снятие порчи, сглаза, испуга, помощь в тяжелых ситуациях, при женских проблемах и мн. др. Св. ФЛ 019907. 47-18-12, 8-906-535-71-37, 8-902-843-43-55. (№2323)

ГАДАЮ, РАБОТА С ФОТО. Помощь в решении проблем. Любовная магия. Поиск пропавших людей, а/м. Бизнес. Опр. и снятие порчи и «пояса одиночества». Защита. Целительство. Св. №305710510200096. 42-20-18, 8-910-162-30-88. (№1325)

Магистр Высшей магии

Более 20 лет служения Богу и Свету.
Люди всех религий приходят ко мне в безвыходных ситуациях. Определяю причины проблем, и нашей совместной работой решаем их.
ЭКЗОРЦИЗМ (изгнание бесов)
ВОССТАНОВИТЕ И ЗАЩИТИТЕ семью, бизнес и избавьтесь от недугов.
Вадим Александрович
na-maste.ru
СНЯТИЕ ЛЮБОГО НЕГАТИВА ЗА 1 СЕАНС
+7 (905) 622-58-20

ЯСНОВИДЯЩАЯ ОДАРЕННАЯ КУДЕСНИЦА ОБЛАДАЕТ ВСЕМИ ВИДАМИ МАГИИ, ПОМОЖЕТ ДОСТИГНУТЬ САМЫХ БЫСТРЫХ И ЭФФЕКТИВНЫХ РЕЗУЛЬТАТОВ В РЕШЕНИИ ЛЮБОЙ ПРОБЛЕМЫ: В СЕМЬЕ, ЛЮБВИ, РАБОТЕ, ДЕНЬГАХ. ВЕДУ ЛИЧНЫЙ И ДИСТАНЦИОННЫЙ ПРИЕМ. Св. №411425. 8-961-260-50-21. (№1773)

ВЫСШИЙ МАГ. ПАРАПСИХОЛОГ. МАСТЕР ИНИЦИАЛОГИИ. ВОССТАНОВЛЮ ФИЗИЧЕСКОЕ И ДУШЕВНОЕ ЗДОРОВЬЕ. УБЕРУ СТРАХИ, ЛЮБЫЕ НЕГАТИВНЫЕ ВОЗДЕЙСТВИЯ. СНИМУ ЛИЧНУЮ КАРМУ И КАРМУ РОДА. ВЫВЕДУ ИЗ «ЧЕРНОЙ ПОЛОСЫ». НАСТРОЮ НА ЧАСТОТУ УДАЧИ, ЛЮБВИ, БЛАГОДЕНСТВИЯ. Св. 71 №001105927. 8-953-438-0-777. Светлана Александровна. (№1864)

ПРОВИДИЦА ДАРЬЯ. ВЛАДЕЯ ДАРОМ ЧУДОТВОРЕНИЯ, СОВЕРШАЕТ БОЛЕЕ 300 МОЩНЕЙШИХ РИТУАЛОВ. ВЕРНЕТ ЛЮБИМЫХ (ПРИВОРОТ-ОТВОРОТ, ПРИВЯЗКА), ПРИВЛЕЧЕТ УДАЧУ, СЕМЕЙНОЕ БЛАГОПОЛУЧИЕ. ГАДАЕТ, ВЫЛИВАЕТ НА ВОСКЕ, ИЗБАВЛЯЕТ ОТ ПРОКЛЯТИЯ, СТАВИТ МОЩНУЮ ЗАЩИТУ. Св.71 №002097312. 8-960-612-37-23. (№2241)

НАДЕЖДА: ул. Кобзева, 64. ЯСНОВИДЯЩАЯ. НАВСЕГДА ИЗБАВИТ ВАС БЕЗГРЕХОВНО ОТ РАЗБИТЫХ СЕМЕЙНЫХ УЗ, ОДИНОЧЕСТВА, ПОРЧИ, СГЛАЗА. ПОМОЩЬ. ОПЛАТА ПО ВЕЛЕНИЮ ВАШЕГО СЕРДЦА. Св. 305710310900020. 8-910-702-99-28, 8-920-799-07-75. (№2292)

ПРОСМОТР ЭНЕРГЕТИКИ ПО ТЕЛЕФОНУ. РАБОТА И ПОМОЩЬ НА РАССТОЯНИИ. Св. 305710310900020. 8-910-553-00-59. (№2293)

АССИРИЙСКАЯ ПРЕДСКАЗАТЕЛЬНИЦА АМИНА, ПРИНЯВ ЧУДОДЕЙСТВЕННЫЙ ДАР ПО ПОКОЛЕНИЮ, СПОСОБНА РЕШИТЬ ЛЮБУЮ ВАШУ ПРОБЛЕМУ: ВЕРНЁТ ЛЮБИМЫХ, ОТКРОЕТ КАНАЛЫ УДАЧИ И ДОСТАТКА, ИЗБАВИТ ОТ ПРОКЛЯТИЯ, ПОСТАВИТ ЗАЩИТУ. НЕ ОБРЕКАЙТЕ СЕБЯ НА ОДИНОЧЕСТВО, ВОЗВРАЩАЙТЕ СВОИХ ЛЮБИМЫХ! Св. 71 №002097312. 8-906-630-17-52. (№2308)

ПОТОМСТВЕННАЯ ВСЕМОГУЩАЯ ЯСНОВИДЯЩАЯ-ЗНАХАРКА С БОЛЬШИМ ОПЫТОМ! ВЕРНУВШИСЬ ИЗ СВЯТЫХ МЕСТ, ОБЛАДАЕТ СВЕРХЪЕСТЕСТВЕННОЙ СТАРОДРЕВНЕЙ ЧУДОТВОРНОЙ И ДУХОВНОЙ СИЛОЙ ДАРА, КОТОРОМУ НЕТ АНАЛОГА! ОНА ТВОРИТ ЧУДЕСА! ВЕРНЕТ И СОЕДИНИТ ЛЮБИМУЮ(-ОГО), СИЛЬНЫЙ ПРИВОРОТ-ОТВОРОТ. СНИМЕТ И ЗАГОВОРИТ СЕМЕЙНЫЕ НЕУРЯДИЦЫ, СГЛАЗ, ПОРЧУ, ОДИНОЧЕСТВО, ТЯГУ К СПИРТНОМУ, ОТВЕРНЕТ СОПЕРНИКОВ И МН. ДР. Св.71 №001869601. **8-960-597-78-00.** (№2365)

ПОТОМСТВЕННАЯ ВЕДУНЬЯ СНИМАЕТ ПОРЧУ, СГЛАЗ, ВЕРНЕТ ЛЮБИМЫХ, ПОМОЖЕТ ОБРЕСТИ МАТЕРИНСКОЕ СЧАСТЬЕ, ВЕРНЕТ МУЖСКУЮ СИЛУ. ГАДАНИЕ ЛЕНОРМАН, ТАРО. СИЛЬНЕЙШИЕ ЗАГОВОРЫ ОТ ПЬЯНСТВА. ОТКРОЕТ ДЕНЕЖНЫЙ ПОРТАЛ НА УДАЧУ, НА ФИНАНСЫ И МН. ДР. ПРИЕМ ЛИЧНО И НА РАССТОЯНИИ. Св. №307710410100016. ЗАПИСЬ ПО ТЕЛ. 8-905-189-53-03. (№2429)

ГАДАНИЕ. МАГИЯ ЛЮБВИ, ПРИВОРОТ, ОТВОРОТ; ВОЗВРАТ ЛЮБИМОГО. ЗАКРЫВАЮ ЛЮБОВЬ К МОЛОДЫМ ДЕВУШКАМ. ВОЗВРАТ НЕВЕРНОГО МУЖА, УСТРАНЯЮ СОПЕРНИЦ. СЕКСУАЛЬНАЯ ПРИВЯЗКА И ПОДЧИНЕНИЕ. ДЕНЬГИ НЕ ПРОБЛЕМА. ОПЛАТА ПО РЕЗУЛЬТАТУ. ГАДАНИЕ ПО ТЕЛЕФОНУ. Св. 3077710702600049. 8-910-580-01-64. (№2433)

ЧЕРНАЯ, БЕЛАЯ МАГИЯ. ГАДАНИЕ ПО ТЕЛЕФОНУ. ПОМОЩЬ В ОБРЕТЕНИИ ЛЮБВИ, УСТРАНЕНИЕ СОПЕРНИКОВ, СОПЕРНИЦ, ВОЗВРАТ МУЖА, ЛЮБИМЫХ, ПРИВОРОТ, ОТВОРОТ. ИЗБАВЛЕНИЕ ОТ ВРАГОВ И НЕГАТИВНЫХ ЯВЛЕНИЙ (порча, сглаз, проклятие, венец безбрачия). Св. №3077710702600049. 8-920-791-81-00. (№2434)

> Животные

Ветеринарные услуги

КРУГЛОСУТОЧНАЯ ВЕТ. ПОМОЩЬ НА ДОМУ: ТЕРАПИЯ (УЗИ, АНАЛИЗЫ), КАРДИОЛОГИЯ (ЭКГ), ДЕРМАТОЛОГИЯ, ОФТАЛЬМОЛОГИЯ, ОТОЛАРИНГОЛОГИЯ, ВАКЦИНАЦИЯ. САНИТАРНАЯ СТРИЖКА. БЕЗБОЛЕЗНЕННАЯ ЭВТАНАЗИЯ. Вывоз трупов. http://vet-home71.ru Инстаграм vet_vrach_tula 71-67-73, 8-902-902-30-50. (№2299)

Продаю

БРИТАНСКИХ, ВЫВЕДЕННЫХ ИЗ РАЗВЕДЕНИЯ, КАСТРИРОВАННЫХ, ПРИВИТЫХ, С ДОКУМ., ОЧЕНЬ ЛАСКОВЫХ И АККУРАТНЫХ КОШЕК (белую, голубую, лиловую, серебр. и золот. шиншиллу) и белого КОТА. ВИСЛОУХАЯ ЗОЛОТ. С БЕЛЫМ ШИНШИЛЛА, возр. от 8 до 12 мес., 2000 р. 8-905-629-89-49. (№1604)

Отдаю в добрые руки

КОТИКА и КОШЕЧКУ чистоплотных, приученных к лотку, 2,5 мес. 8-950-920-68-39. Елена.

КОШЕЧКУ ВИСЛОУХУЮ ШИНШИЛЛУ, СЕРЕБРИСТУЮ С БЕЛЫМ, стерилизована, привита, возраст 10 мес. 8-903-037-68-68. Ирина Анатольевна.

ДВОЕ ОЧАРОВАТЕЛЬНЫХ КОТЯТ (котик и кошечка) и КОШКА (стерилизованная), приученные к лотку, неприхотливые в еде, ищут добрых хозяев. Можно в частный дом. Тел. 8-915-786-99-89.

КОТЯТ ЛЮБЫХ ВОЗРАСТОВ и ОКРАСОВ. 23-95-34, 35-00-92, 8-953-423-04-47.

ОЧАРОВАТЕЛЬНАЯ 3-ЦВЕТНАЯ КОШЕЧКА ищет новый дом и любящих хозяев: 4 года, домашняя и ласковая, осталась без хозяйки. 8-910-55-974-55.

КОТЯТ черных, 3 мес. 8-950-919-26-19, 31-49-46, 8-953-187-13-07.

СИМПАТИЧНЫХ БЕЛЫХ КОТЯТ ОТ КОШКИ-МЫШЕЛОВКИ, 2 мес., к лотку приучены. 8-953-972-75-88.

ОЧАРОВАТЕЛЬНЫХ КОТЯТ от кошки-крысоловки, 2 мес., приучены к лотку. 23-65-21, 8-920-741-82-62.

ПУШИСТЫХ КОТЯТ, помесь сибирского кота и обычной кошки, 2,5 мес., к лотку приучены, едят всё. 8-950-907-59-75.

КОТЯТ от кошки-мышеловки, 2 мес., белого и черно-белого окрасов. 8-953-437-82-60.

КОТЯТ трех, 1,5 мес.: **двух котиков**, окрас белый с черным и серый с белыми пятн., **и кошечку** серенькую с белым. 313-255, 8-950-920-00-54.

КОТЯТ от КОШКИ-МЫШЕЛОВКИ, 2 мес. Возможна доставка. 8-963-931-60-86.

КОШКУ-КРЫСОЛОВКУ домашнюю, 2 г., добрая, приучена к лотку. 8-950-926-24-92.

КОТИКА МОЛОДОГО, приученного к порядку, умного. Возможна доставка. 30-13-45, 8-906-539-88-18.

КОТЕНКА ЧЕРНОГО, 4 мес., умного, ласкового, приученного. Хорошо ловит мышей. 8-909-649-52-16.

КОТЯТ от кошки-мышеловки, 2 мес., едят все, приучены. Возможна доставка. Тел. 8-953-439-56-84.

КРАСИВОГО КОТИКА, 1 г. 3 мес., окрас рыжий с белым. **МОЛОДЕНЬКУЮ КОШЕЧКУ 3-ЦВЕТНУЮ**, 8 мес., стерилизов. Все приучены к лотку. Обеспечим доставку к вашему дому, корм и лоток в подарок. 8-950-912-48-27.

КОТИКА, девочку, 3,5 мес., черно-белую, г/ш, приученную ко всему, послушную. 8-953-188-57-05.

КОТЯТ, 3,5 мес.: два голубого и два леопардового окраса. 8-906-531-80-87.

КОТЯТ очень милых: серенькие и беленькие с крупными пятнышками. **КОТИКА**, 7 мес.: окрас серый, шерсть волнистая, добрый, умный, ласковый. 55-64-00, 8-962-270-72-33.

ТРЕХ КОТИКОВ-КРЫСОЛОВОВ, 1,5 мес. 8-905-628-80-30. Наталья.

КОТЯТ от домашней кошки-мышеловки, к порядку приучены. 8-903-035-34-34.

КОШЕЧЕК БЕЛЕНЬКИХ С КОРИЧНЕВЫМИ ПЯТН., 8 мес., стерилизованы. 8-910-588-39-27.

КОТЯТ СИБИРСКОЙ ПОРОДЫ, крупных, ушки с кисточками, окрас черепаховый, 3 мес. Доставка. 8-950-907-59-75.

КОТЯТ от кошки-крысоловки, 1,5 мес., черные и черные с белым, пушистые. 8-905-115-15-29.

КОШЕЧКУ дымчатую: 1 год, отменная охотница; пятерых 3-месячных КОТЯТ, ПРИВИТЫХ, приученных, очень подвижных: кошечки – 3-цветная и серенькая «сибирячка»; котики – рыжие и дымчатые. Желательно в свой дом. 8-903-421-11-17.

КОТИКА черного, 3 мес., умного, ласкового, приученного к порядку. 8-915-680-46-06.

КОТЯТ-мышеловов, 2-мес., двух мальчиков и девочку. 8-953-955-85-97.

КОТЯТ от умной домашней кошки, 1,5 мес., очень красивых, немного пушистых: один серо-голубой, второй – темно-коричневый с желтой полоской на носу; оба чистые и ухоженные. 8-950-926-24-92.

КОТЯТ-КРЫСОЛОВОВ в третьем поколении, 1,5 мес.: котик голубой и кошка лавандовая черепаха, в частный дом. 8-920-758-13-11.

ОЧАРОВАТЕЛЬНЫХ КОШЕЧЕК, 1,5 мес., от породистых умных родителей: рыженькое «солнышко» и пушистая «ночка». Едят всё, приучены, хороши в квартиру и частный дом. Фото вышлем. 8-910-704-38-05, 8-920-748-80-23.

КОШЕЧКУ белую с серой спинкой, 3,5 мес., ласковую, приученную к порядку. 21-53-43, 8-910-55-66-296.

КОТЯТ 3-мес., черного мальчика и пестренькую девочку, ласковых, приученных к лотку. 8-950-907-71-13.

КОТИКА темно-серого окраса, 8 лет, доброго и ласкового. 8-953-950-72-40.

КОТИКА черного кастриров., 8 мес., и **черепаховую кошечку**, 5 мес. Приучены. 8-953-433-48-93.

КОТИКА красивого серо-белого окраса, очень пушистого, 7 лет, доброго и ласкового. 8-953-950-72-40.

КОШЕЧКУ серо-дымчат., 1 год, отменная охотница, приучена к лотку и когтеточке, привита. В частный дом. 8-903-421-11-17.

КОШЕЧЕК двух рыженьких пушистых, очень ласковых, приученных, неприхотливых в еде. 8-920-755-98-25.

КОТИКА и КОШЕЧКУ, 2 мес., в хорошие руки. 24-68-75.

КОТЯТ, 1,5 мес.: КОТИКА серо-черн., КОШЕЧКУ-КРЫСОЛОВКУ, КОШЕЧКУ трехцветку. Едят все, приучены к лотку, очень ласковые и «мурчат». 8-953-433-12-68.

КОТИКА черного пушистого от дом. кошки, 2 мес. Если вам нужен маленький ласковый друг, звоните: 8-915-680-46-06, 8-910-556-62-96.

КОТЯТ, 1,5 мес. 8-960-593-50-34.

Квек З. Н.

По многочисленным просьбам ведет прием матушка Зинаида с опытом работы более 50 лет.
Она сохранила миллионы семей. К ней обращаются с горем, а уходят с радостью. Снимает внутренние сложные негативы, отчитывает с молитвами, обрядами и со свечами. Ставит святую заслону людям. Решает проблемы в бизнесе, отстраняет врагов, снимет все виды порчи. Убережёт от пьянства, других пороков и бездетности.
ИСПОЛНЯЮТСЯ ВСЕ ПРЕДСКАЗАНИЯ
ЗДЕСЬ ВЫ НАЙДЕТЕ УСПОКОЕНИЕ ДУШИ И НАДЕЖДУ!
Тел. 8-919-073-73-31

КОТЯТ самостоятельных, приученных, 1,5 мес., четырех рыженьких с белым и одного серенького. 8-915-785-87-58.

ДВУХ ГОДОВАЛЫХ КОШЕЧЕК только в добрые руки, стерилизованных, приученных к порядку, в связи с рождением ребенка. 8-920-758-00-87.

КОТИКОВ, 1,5 мес.: дымчатого пушистого, беленького полупуш., трех рыжих пушистых, сиамского, черных в белых «носочках». Все приучены. 8-915-789-42-38.

КОТИКА ОРИЕНТАЛЬНОЙ ПОРОДЫ, 4,5 мес., окрас кремовый мрамор, очень ласкового, доброго, приученного к лотку. 8-910-581-74-61.

КОТЯТ ДВУХ, 1,5 мес., к лотку приучены. 8-902-906-30-41. Света.

ТРЕХ ОЧАРОВАТЕЛЬНЫХ КОТЯТ: две беленьких девочки и черненький мальчик, к лотку приучены, едят все. 8-953-430-91-23.

КОШЕЧКУ, 2 г., стерилиз., серенькая с рыжими пятн., ест и сухой корм, и домашнюю еду. **КОТИКА черного с белым гастучком**, 11 мес., отличный мышелов. 42-69-67.

КОШЕЧКУ, 3 мес., черепахового 3-цв. окраса, очень ласковую, игривую, обработана. 8-920-740-43-63. Мила.

КОШЕЧКУ, 4 мес., бело-полосатую, умную и ласковую. 8-910-556-62-96, 8-915-680-46-06.

КОТЕНКА, девочку, 1,5 мес., серенькую с белым, желательно в квартиру с условием стерилизации. 8-953-955-67-32.

МОЛОДОГО КРАСИВОГО КОТЕНКА-ПОДРОСТКА, 7 мес., белый с коричневыми полосками. Обработ., неприхотл. Возможна доставка. 8-905-620-71-09.

КОШЕЧКУ БИРМАНСКОЙ ПОРОДЫ с голубыми глазами, окрас колор-пойнт, 2,5 мес. Приучена к лотку, неприхотлива в еде. 8-953-955-82-72. Людмила.

КОТИКА от СИБИРСКОЙ КОШКИ, 3 мес., привит, здоров. 8-910-168-08-84.

ЛАСКОВОГО КОТИКА-подкидыша по кличке Рыжик, 11 мес., рыжий с белой грудкой и «носочками» на лапках. Неприхотлив в еде, приучен к лотку. 8-953-423-68-20.

ДЫМЧАТУЮ ПУШИСТУЮ КРАСАВИЦУ, очень ласковую, 2 г. (умерла хозяйка), в добрые заботливые руки. 8-902-842-16-71.

КОТЕНКА, 3-цветную девочку, 4,5 мес., приучена ко всему. 8-960-595-88-62. Наталья.

КОТЯТ от СИАМСКОЙ КОШКИ, разл. окрасов, 1 мес., едят всё, приучены к туалету. 8-953-19-49-227. Саша.

КОТИКА рыженького, 6 мес., кушает всё. 8-953-438-66-36.

КОШЕЧЕК, 2,5 мес., ходят в лоток, кушают всё. 8-953-194-92-27.

КОШЕЧЕК симпатичных, ласковых, возраст до 1 г.; **КОТИКОВ КРАСИВЫХ** двух: серенького в яркую полоску и беленького с желтыми пятнышками. 8-915-789-42-38.

ПОДАРЮ надежным любящим хозяевам 3-мес. КОТИКА серо-голубого окраса от выставочного мейнкуна и бирманской кошки. Умный, коммуникабельный, приучен к лотку, знает слово «нельзя». 8-953-955-82-72. Людмила.

СИМПАТИЧНЫЕ КОТЯТА РЫЖЕ-СЕРОГО ОКРАСА ждут своих хозяев. 8-910-153-00-89.

КОШЕЧКУ-красавицу, пушистую, с зелеными глазами, умную и веселую. **КОТА красивого** на время для очаровательной домашней кошечки. 55-50-76.

КОТЕНКА-КРОХУ, умняшку-симпатяшку, 2,5 мес., беленького с серепьким, приученного ко всему. Кушает всё. 8-915-68-103-78.

КОТЯТ 3-мес. шоколадного окраса, мальчика (кастрирован) и девочку (стерилизована). 8-953-425-13-34.

ЩЕНКА ДВОРНЯЖКИ красивого от умной собаки-сторожа, кобеля, 3,5 мес. 8-953-951-17-99.

ОЧАРОВАТЕЛЬНЫХ ЗДОРОВЫХ ЩЕНКОВ от небольшой собаки, 5 мес., привиты. 8-953-186-16-98.

ЩЕНКОВ дворняжки красивых. 8-906-623-67-45.

Реклама
Каталог организаций Тулы
MYSLO.RU/ORGANIZATIONS

■ **КРАСИВЫХ ПУШИСТЫХ ЩЕНКОВ**, 3,5 мес., мальч. и девочки, проглистогонены. Возможна доставка по области. 8-953-425-55-54.
■ **ДВУХ ЧИСТОПОРОДНЫХ ЩЕНКОВ НЕМЕЦКОЙ ОВЧАРКИ**, 5 мес., принадлежащих ЦКС УМВД России по Тульской области. Щенки привиты, обработаны, есть небольшая проблема со здоровьем (приобретенная сердечная недостаточность). На жизни не отразится, требуется разумный уход. Тел. 32-22-58.
■ **ЩЕНКОВ ДВОРНЯЖКИ, черно-белых и рыжих с белым, 4 мес., очень активных.** 8-953-422-16-84.
■ **МОЛОДАЯ СТЕРИЛИЗОВАННАЯ СОБАКА, МЕТИС ОВЧАРКИ**, будет охранять ваш дом и семью. 8-915-690-99-59.
■ **ЩЕНКОВ двух, черного мальчика и рыжую девочку**, 2,5 мес., здоровы, вет. осмотр прошли, обработаны. 8-919-085-41-33.
■ **ЩЕНКОВ симпатичных** разл. окрасов. 8-960-599-57-98.
■ **КРАСИВЫХ ЩЕНКОВ РЫЖЕГО И СЕРОГО ОКРАСА**, 2,5 мес., мальч. и дев., вырастут средн. размера. 8-906-626-78-95.
■ **ЩЕНКОВ ДВОРНЯЖКИ (мальчики и девочки)**, 1,5 мес. 25-23-40, 8-910-940-36-18.
■ **ЩЕНКОВ СИМПАТИЧНЫХ г/ш**, 2,5 мес., мальч. и дев., окрас белый, белый с черн. пятн. и темно-коричн., едят все. 8-910-586-82-92.
■ **ЩЕНКОВ от ГОНЧЕЙ СОБАКИ.** 8-953-194-26-53.
■ **ЩЕНКОВ г/шерстных**, 2 мес., вырастут некрупными, средн. размера. Привиты, есть ветпаспорта. 8-953-430-01-45.
■ **ЧЁРНОГО ЩЕНКА**, 4 мес., в добрые руки. Ласковый, добрый, вырастет крупным. 8-920-747-1-555.
■ **МОЛОДУЮ СОБАЧКУ**, 2,5 г., черную, средней пушистости, некрупную (ниже средн. роста), стерилиз., привита, к выгулу приучена, в частный дом (но не на цепь) или квартиру. 8-920-775-19-89.
■ **ЩЕНКОВ ДВОРНЯЖКИ симпатичных**, 1,5 мес. 45-17-12, 8-953-421-42-73.
■ **КРАСАВЦА ШОКОЛАДНОГО ОКРАСА** со светлыми глазками, 6 мес., проглистован, привит, очень умненький. 8-953-420-33-77.
■ **ОЧАРОВАТЕЛЬНЫХ ЩЕНКОВ черно-серого окраса**, девочки, 3 мес., умные, контактные. 8-953-420-33-77.
■ **ЩЕНКОВ очаровательных**, 1,5 мес., вырастут среднего размера. 8-910-559-19-74.
■ **ЩЕНКА**, 7 мес., мальчик, хороший охранник в частный дом. 8-910-940-36-18.
■ **МЕТИСА ОХОТНИЧЬЕЙ, КОБЕЛЯ**, 2 г.: ласковый, здоров, привит. Не на цепь. 8-960-612-92-86.
■ **МЕТИСОВ МИТТЕЛЬ-ШНАУЦЕРА:** 6 мес., мальчик и девочка, привиты. 8-953-419-87-39.
■ **КРУПНУЮ СОБАКУ шоколадного окраса** (похожа на ньюфаундленда): стерилиз. девочка, очень контактная, умная, любит детей. Возможна доставка. 8-963-228-48-02, 8-953-442-52-03.
■ **КРАСИВЫЕ БЕСПОРОДНЫЕ ЩЕНКИ** от небольшой собаки, 3 мес., ищут теплый дом и любящих хозяев. 8-953-191-42-34.
■ **ДВУХ ЩЕНОЧКОВ-ДЕВОЧЕК, красивых и веселых**, 4 мес., одна г/ш, помесь терьера, черного окраса, другая - бежевого окраса. 23-95-34, 8-950-925-30-31.
■ **ЩЕНКА**, девочку овчарочьего окраса, метис овчарки и дворняжки, 2 мес. 8-961-151-18-16.
■ **ДВУХ ПОДРОЩЕННЫХ СУЧЕК**, 6 мес., стерилизованы, привиты, в т.ч. от бешенства, адекватные, некрупные, но «звонкие», в частный дом для охраны. 8-953-425-13-34. Наталья.
■ **КРАСИВОГО ПУШИСТОГО КОБЕЛЯ**, окрас черный с коричневыми пятнами, 10 мес., привит, проглистогонен, проявляет хорошие охранные качества. 8-915-688-00-55.
■ **ОТДАМ** в теплые любящие руки **КРАСИВЫХ ЩЕНКОВ ОТ КРУПНОЙ СОБАКИ**, 2 мес. 8-903-841-54-58.
■ **ОЧАРОВАТЕЛЬНЫЕ ЩЕНКИ, МЕТИСЫ ЛАЙКИ**, мальчик и девочка, 2 мес., окрас белый, светло-рыжий, сообразительные и ласковые, мечтают найти дом. 8-920-756-41-62.
■ **СИМПАТИЧНЫХ ЩЕНКОВ ОТ УМНОЙ СОБАКИ, ЖИВУЩЕЙ В ЧАСТНОМ ДОМЕ.** 8-953-95-117-99.
■ **КРАСИВЫХ ЩЕНКОВ-МЕТИСОВ от сторожевых собак-охранников на территории организации**: 1,5 мес., 3 мальч., 2 девочки, окрас черный и черный с белым. Вырастут среднего размера, будут отличными охранниками. Возможна доставка недалеко от Тулы. 8-961-265-21-69.
■ **ОЧАРОВАТЕЛЬНЫХ ЩЕНКОВ ОТ МАЛЕНЬКОЙ СОБАЧКИ**, 2 мес., мальчики и девочки, окрас белый, светло-рыжий, чепрачный, дымчатый. Вырастут маленькими – до 35 см в холке. Только для проживания в доме или квартире. 8-920-756-41-62.
■ **КРУПНЫХ КРАСИВЫХ ЩЕНКОВ**, 1,5 мес., бежевого и белого окрасов. Мама – лохматая собака, помесь кавказской овчарки и дворняжки. 8-953-193-09-60, 8-910-704-63-57.
■ **ЩЕНКА, похожего на лайку**, 8 мес., привит, кастрирован, в частный дом. 8-902-906-02-17.
■ **КРАСИВЫХ ЩЕНКОВ** уличного содержания, 3 мес., Новомосковск, возможна доставка. 8-910-150-89-47.
■ **ЩЕНКОВ** чепрачного окраса, 2 мес., отличные охранники. Доставка по области. 8-962-273-38-28.
■ **ЩЕНКОВ, МЕТИСОВ ЛАЙКИ** светлого окраса, 3,5 мес. 8-963-224-63-29.
■ **ЩЕНКА, МЕТИСА ОВЧАРКИ**, девочку, 1 год, умную, дружелюбную, активную, может стать хорошим охранником и преданным другом. 8-903-842-00-38, Ольга.
■ **ЛАЙКИ кобеля чистопородного**, окрас трикол., 4 г., привит, в надежные руки. 8-953-950-72-40.
■ **КРАСИВЫХ ЩЕНКОВ**, милых и добрых, 1,5 мес.: отец - маламут, мать –мальтийский пойнтер. 8-903-842-00-38.

■ **МАЛЕНЬКОГО ЩЕНОЧКА**, 3 мес., вырастет небольшим. 8-915-789-42-38.
■ **ЩЕНКОВ БЕСПОРОДНЫХ**, 2 мес., черных с рыжими лапками и грудкой. Находятся в Ясной Поляне. Тел. 8-910-949-25-28. Вера.
■ **ЩЕНКОВ**, 6 мес., рыжие с белым, вырастут небольшими (до 10 кг), мальчики и девочки. Доставим бесплатно по Туле и области. 8-903-659-88-97.
■ **ЩЕНКОВ**, 1 мес., мальчики и девочки, вырастут среднего размера. Доставим бесплатно по Туле и области. 8-903-659-88-97, 8-910-944-88-90.
■ **ЩЕНКА-МЕТИСА от домашней собаки-охранницы**, живущей в частном доме, г/ш мальчика шоколадного окраса с черной спиной, 3,5 мес. Здоров, активен, от паразитов обработан, будет отличным охранником, вырастет среднего размера. 8-910-940-06-50.
■ **ЩЕНКА-МЕТИСА от домашней собаки**: г/ш девочка, 3 мес., окрас рыжий (похожа на лисичку), здоровая, активная, сообразительная, проглистована, обработана, вырастет среднего размера, подходит и для квартиры, и для частного дома. Возможна доставка по Туле и пригороду. 8-953-421-68-20.
■ **СРОЧНО ОТДАЮ ХОРОШИМ ХОЗЯЕВАМ В ЧАСТНЫЙ ДОМ: УМНЫХ СОБАК среднего размера**, 1,5 г.; **ЩЕНКОВ от домашних собак, вырастут некрупными**, будут хорошими «звонками»-сторожами. Все живут в пгт. Дубна в частном доме. Тел. 8-901-998-41-54.
■ **ДОМАШНИХ ЩЕНКОВ**, 5 мес., Родители некрупные. 8-953-419-87-39.
■ **ЩЕНКА**, мальчика, **метиса той-терьера и чихуахуа**, 8 мес., приучен к лотку. 8-950-913-55-99. Андрей.
■ **ЩЕНКА**, девочку, от маленькой дворняжки. Окрас чепрачный, 4 мес., здорова, привита. 8-910-168-08-84.
■ **ЩЕНКА**, девочку, 5 мес., вырастет некрупной, желательно в частный дом. 8-915-789-42-38.
■ **ЩЕНКОВ РУССКОЙ ГОНЧЕЙ** от очень хороших рабочих родителей, 1,5 мес. 8-906-627-09-58.
■ **ЩЕНКА, девочку-метиса** от домашней собаки, 5,5 мес., г/ш, окрас рыжий – похожа на лисичку, будет среднего размера, проглистована, обработана от паразитов, активная, здоровая, сообразительная, подходит для содержания в квартире и частном доме. Возможна доставка по Туле и пригороду. Тел.: 8-953-421-68-20, 8-961-265-21-69.
■ **ТРЕХ подрощенных кобельков** рыжего окраса, 5 мес. вырасту некрупными. 8-953-425-13-34.

> Коллекционирование

Предложение

■ **«АБАЖУР». КОЛЛЕКЦИОНЕР ОЦЕНИТ И КУПИТ ПЛАСТИНКИ, СТАТУЭТКИ, ХРУСТАЛЬ, ЗНАЧКИ, БИЖУТЕРИЮ, ШВЕЙНЫЕ МАШИНКИ, МЕЛЬХИОР, КНИГИ, ЕЛОЧНЫЕ ИГРУШКИ, ПИАНИНО. 38-47-73, 8-953-421-38-18.** (№1793)

■ **АНТИКВАР ОЦЕНИТ И КУПИТ ПО ВЫСОКОЙ ЦЕНЕ СТАТУЭТКИ, ПОСУДУ, САМОВАРЫ, ЗНАЧКИ, КНИГИ, ШВ. МАШИНКИ, ПИАНИНО И МН. ДРУГОЕ. Тел: 38-47-11, 8-950-9000-328.** (№2354)

■ **АНТИКВАР оценит и купит ДОРОЖЕ ЛЮБЫХ САЛОНОВ: ИКОНЫ, СТАТУЭТКИ, КНИГИ, мебель, часы, награды и др. предметы старины. ЗВОНИТЕ, НЕ ПОЖАЛЕЕТЕ! Тел.: 38-54-06, 8-905-627-53-99.** (№2366)

■ **ЛАВКА СТАРИНЫ ОЦЕНИТ И КУПИТ ИКОНЫ (ОТ 30000 Р.), ЗОЛОТО, АНТИКВАРИАТ, ПРЕДМЕТЫ СТАРИНЫ, КОЛЛЕКЦИОНИРОВАНИЯ. ВЫЕЗД. Ул. Советская, 74 (напр. «Гостиного двора»).** Тел.: 38-48-27, 8-903-840-48-27. (№1367)

Спрос

■ **КУПЛЮ ДОРОГО ЛЮБЫЕ ПРЕДМЕТЫ АНТИКВАРИАТА ЦАРСКОГО И СОВЕТСКОГО ПЕРИОДА ДО 1985 Г. ПРЕДЛАГАЙТЕ ВСЕ, РАССМОТРИМ. ОПЛАТА СРАЗУ. ПРИЕДЕМ В ОБЛАСТЬ. 8 (4872) 38-43-57, 8-903-840-43-57.** (№206)

■ **СЕРЬЕЗНЫЙ КОЛЛЕКЦИОНЕР КУПИТ ПО ВЫСОКИМ ЦЕНАМ САМОВАРЫ (ЛЮБЫЕ), СТАТУЭТКИ ИЗ ФАРФОРА И ГЛИНЫ (В Т.Ч. БИТЫЕ), ИКОНЫ, КАРТИНЫ, ЗНАЧКИ, МОНЕТЫ, ЧАСЫ, ИЗДЕЛИЯ ИЗ СЕРЕБРА. Тел.: 8-953-436-34-65, 58-34-65.** (СЧ.324)

■ **КУПЛЮ ДОРОГО ФАРФОР И СТАТУЭТКИ (МОЖНО С ДЕФЕКТОМ) ЦАРСКОГО И СОВЕТСКОГО ПЕРИОДА, ЕЛОЧНЫЕ ИГРУШКИ И МНОГОЕ ДРУГОЕ. ВЫЕЗД. ТУЛА, ОБЛАСТЬ.** 8-953-967-22-81. (№2333)

■ **КУПЛЮ ДОРОГО ЁЛОЧНЫЕ ИГРУШКИ И ЭЛЕКТРОГИРЛЯНДЫ ВРЕМЁН СССР. ПОДЪЕДУ САМ. ТУЛА, ОБЛ. 8-920-744-87-47** (№2462)

■ **КУПЛЮ ДЕТСКИЕ ИГРУШКИ ВРЕМЁН СССР: КУКЛЫ, МАТРЕШКИ, СОЛДАТИКИ (ЛЮБЫЕ), МАШИНКИ (ЖЕЛЕЗНЫЕ, ПЛАСТМАССОВЫЕ, ЛЮБОГО РАЗМЕРА), ПЕДАЛЬНЫЕ МАШИНЫ, ЛОШАДКИ, ДЕТСКОЕ ОРУЖИЕ (ПИСТОЛЕТЫ, МЕЧИ И Т.Д.), НАСТОЛЬНЫЕ ИГРЫ, ВОЕННУЮ ТЕХНИКУ, ДЕРЕВЯННЫЕ ИГРУШКИ, ИГРУШКИ НА БАТАРЕЙКАХ И ЛЮБЫЕ ДРУГИЕ ДЕТСКИЕ ИГРУШКИ ВРЕМЁН СССР. ИНТЕРЕСУЮТ ИГРУШКИ В ЛЮБОМ СОСТОЯНИИ. ЗВОНИТЕ. Могу приехать сам. Тула, область.** 8-920-742-63-42. (№2463)

■ **КУПЛЮ ЛЮБЫЕ ТОВАРЫ ВРЕМЁН СССР: СТАТУЭТКИ, ПОСУДУ, ВАЗЫ, ХРУСТАЛЬ, ПОДСВЕЧНИКИ, ЭЛ/ТЕХНИКУ, КАССЕТНЫЕ И КАТУШЕЧНЫЕ МАГНИТОФОНЫ, ПРОИГРЫВАТЕЛИ ПЛАСТИНОК, КНИГИ, ЧАСЫ, КАРТИНЫ, СУВЕНИРЫ, ЛЮСТРЫ, НАСТОЛЬНЫЕ ЛАМПЫ, ДЕТСКИЕ СОВЕТСКИЕ ИГРУШКИ и т.д. Могу приехать сам. Тула, область. 8-920-742-63-42.** (№2464)

■ **КУПЛЮ ЛЮБЫЕ ПИВНЫЕ КРУЖКИ, ФЛАГИ, ВЫМПЕЛЫ, СДЕЛАННЫЕ В СССР. ЛЮБЫЕ ТОВАРЫ С АТРИБУТИКОЙ ОЛИМПИАДЫ-80. БУМАЖНЫЕ ПЛАКАТЫ СССР.** 8-920-774-52-58. (№2465)

■ **КУПЛЮ ВКЛАДЫШИ ОТ ЖВАЧЕК, НАКЛЕЙКИ, ОБЕРТКИ, ИГРОВЫЕ КАРТОЧКИ, ЗНАЧКИ, ОТКРЫТКИ, ФОТОГРАФИИ, ГАЗЕТЫ, ЖУРНАЛЫ, МОДЕЛИ МАШИНОК, МАРКИ, СОЛДАТИКОВ, КУКЛЫ И Т.Д. ПОДЪЕДУ САМ. ТУЛА, ОБЛАСТЬ.** 8-920-774-52-58. (№2466)

■ **КУПЛЮ ФИЛЬМОСКОПЫ, ДИАПРОЕКТОРЫ, А ТАКЖЕ ДИАФИЛЬМЫ К НИМ, БИНОКЛИ, МОНОКЛИ. ЗАБЕРУ САМ.** 8-920-774-52-58. (№2467)

> Курсы

■ **ДИПЛОМНЫЕ РАБОТЫ, КУРСОВЫЕ, КОНТРОЛЬНЫЕ, ЗАДАНИЯ, БИЗНЕС-ПЛАНЫ, ПРЕЗЕНТАЦИИ, ОНЛАЙН-ЭКЗАМЕНЫ ПО ЮРИДИЧЕСКИМ, ЭКОНОМИЧЕСКИМ и ДР. ДИСЦИПЛИНАМ. ПЕРЕВОДЫ. АНТИПЛАГИАТ. Доработка. Товарный чек. vk.com/algoritmtula Ул. Пирогова, 14-а, оф. 318; 8-910-164-28-28.** (№2408)

> Материалы, техника

Продаю

■ **БЕНЗОКОСИЛКУ, ЭЛ/НАСОС, НАПОР 18 М, ШЛАНГИ 60 М; ТАРПАН С ОСНАСТКОЙ; ФОТОУВЕЛИЧИТЕЛЬ; ОБЛИЦОВКУ ФАР и ПОЛУОСИ НА ВАЗ-2104; КАНИСТРЫ АЛЮМ. 10 Л, СТАЛЬН. 20 Л; ЦЕПИ ДЛЯ ЗАДН. КОЛЕС; РЕЗИНОВУЮ ЛОДКУ; ИНВАЛ. КОЛЯСКУ.** 8-953-970-40-26. (№2461)

Куплю

■ **СКУПКА МЕТАЛЛА. САМОВЫВОЗ. ОЦЕНКА НА МЕСТЕ. ТУЛА И ОБЛАСТЬ.** 8-953-956-19-94. (№2103)

■ **НЕИСПР. ГАЗ. КОЛОНКУ ИЛИ РАДИАТОР, Б/У БАТАРЕИ ОТОПЛ.** 8-953-429-29-77. (№2220)

> Мебель, быттехника

Куплю

■ **ВЫВЕЗУ ИЛИ КУПЛЮ НЕДОРОГО НЕИСПРАВНЫЙ ХОЛОДИЛЬНИК И СТИР. МАШ.** 8-950-927-75-28. (№2283)

> Одежда, обувь

Продаю

■ **БОТИНКИ САЛАМАНДЕР, Р.41, ТЕМНО-КОРИЧН. ЧЕРНОБУРКУ, НОРКОВУЮ ГОЛУБУЮ ШУБУ.** 8-902-909-07-51. (№2496, №2497)

> Работа

Требуются

■ **РАБОТА ДЛЯ БЫВШИХ ПРЕДПРИНИМАТЕЛЕЙ.** 8-910-944-45-29. (№1392)
■ **РАБОТА/ПОДРАБОТКА УЧИТЕЛЯМ, СТУДЕНТАМ.** 8-910-556-07-95. (№1393)
■ **РАБОТА ДЛЯ АКТИВНЫХ ПЕНСИОНЕРОВ.** 8-902-902-66-14. (№1394)
■ **ИНТЕРЕСНАЯ РАБОТА ДЛЯ ИНТЕЛЛИГЕНТНЫХ ЛЮДЕЙ.** 58-99-01. (№1395)
■ **НАБОР ПЕРСОНАЛА В ОФИС КРУПНОЙ КОМПАНИИ. С ОПЫТОМ/БЕЗ.** 8-902-754-04-76. (№1396)
■ **ПОДРАБОТКА. ОФОРМЛЕНИЕ БЛАНКОВ ЗАКАЗОВ.** 8-999-780-73-01. (№1397)
■ **АДМИНИСТРАТИВНАЯ РАБОТА.** 8-952-015-91-32. (№1944)
■ **4-ЧАСОВОЙ РАБОЧИЙ ДЕНЬ.** 8-906-625-67-58. (№1945)
■ **РАБОТА ДЛЯ ПЕНСИОНЕРОВ.** 8-952-015-91-32. (№1946)
■ **ПОСТРОЙ СВОЮ КАРЬЕРУ В СТАБИЛЬНОЙ КОМПАНИИ.** 58-23-12. (№1986, №1987)
■ **ПРИЕМ ЗВОНКОВ.** 58-23-12. (№1988)
■ **СОВМЕЩЕНИЕ. 2, 3, 4 ЧАСА В ДЕНЬ.** 8-950-925-92-14. (№1989)
■ **ЛИЧНЫЙ ПОМОЩНИК. ОФИС-СКЛАД. ДО 35000 РУБ.** 8-950-905-74-67. (№1992, №1994)
■ **НУЖЕН СОТРУДНИК НА ПРИЕМ ЗВОНКОВ И ЗАПОЛНЕНИЕ БЛАНКОВ. 4-6 ЧАСОВ/ДЕНЬ.** 8-950-586-25-30. (№1993, №1994)
■ **СПЕЦИАЛИСТ С ОПЫТОМ АДМИНИСТРАТОРА.** 8-995-442-34-02. (№2231)
■ **ДЕНЬГИ, КАРЬЕРА, РАБОТА НА СЕБЯ.** 8-952-016-60-09. (№2232)
■ **ПОДРАБОТКА. ДО 350 Р./ЧАС.** 8-950-905-74-67. (№2238)
■ **СОТРУДНИК НА ПРОПУСКНУЮ СИСТЕМУ ДО 29000 Р.** 8-961-148-62-04. (№2239)
■ **ПОСИДЕТЬ, ПОПИСАТЬ. РАБОТА, ПОДРАБОТКА.** 8-950-586-25-30. (№2240)
■ **АДМИНИСТРАТИВНЫЙ ПОМОЩНИК. МОЖНО 5 ЧАСОВ В ДЕНЬ. ОПЛАТА ДОСТОЙНАЯ.** 58-23-78. (№2451)
■ **БАНКОВСКИЙ ПЕРСОНАЛ В ОФИС. МОЖНО МОЛОДЫМ ПЕНСИОНЕРАМ. ЗВОНИТЕ** 8-953-181-93-73. (№2452)
■ **СПЕЦИАЛИСТ НА ПРИЕМ ЗВОНКОВ, МОЖНО 5 ЧАСОВ В ДЕНЬ.** 8-953-181-93-73. (№2453)
■ **ПОДРАБОТКА ПЕНСИОНЕРАМ И СТУДЕНТАМ.** 8-953-995-87-25. (№2166)
■ **ОФИСНЫЙ СОТРУДНИК.** 8-953-995-87-25. (№2167)
■ **СПЕЦИАЛИСТ КЛИЕНТСКОГО ОТДЕЛА.** 8-953-432-35-75. (№2168)
■ **ПЕРСПЕКТИВЫ ДЛЯ ЖЕЛАЮЩИХ СМЕНИТЬ СФЕРУ ДЕЯТЕЛЬНОСТИ.** 58-00-97. (№2227)
■ **АДМИНИСТРАТИВНЫЙ ПОМОЩНИК. ПРИЕМ ЗВОНКОВ И ЗАЯВОК.** 8-995-442-08-49. (№2228)
■ **ОТЛИЧНАЯ РАБОТА, ПОДРАБОТКА. ГРАФИК ИНДИВИДУАЛЬНЫЙ.** 8-995-442-34-02. (№2229)
■ **ОТВЕТСТВЕННЫЙ СОТРУДНИК ДЛЯ ПРОСТОЙ РАБОТЫ.** 8-995-442-08-49. (№2230)
■ **ПОМОЩНИК ДЛЯ РУКОВОДИТЕЛЯ. ОФИЦИАЛЬНО.** 8-902-753-95-68. (№2233)
■ **СПЕЦИАЛИСТ С ОПЫТОМ РУКОВОДИТЕЛЯ.** 58-40-75. (№2234)
■ **РАБОТА. СОВМЕЩЕНИЕ. 5/2, 2/2.** 58-00-97. (№2235)
■ **ВОЕННЫЕ ПЕНСИОНЕРЫ. РАБОТА С ЛЮДЬМИ И ДОКУМЕНТАМИ. 5/2.** 58-40-75. (№2236)
■ **СОТРУДНИК С ОПЫТОМ РАБОТЫ С ПЕРСОНАЛОМ.** 8-953-189-15-65. (№2237)

■ **ПРИГЛАШАЕМ НА ПОСТОЯННУЮ РАБОТУ В СЕТЬ КИОСКОВ ПРОДАВЦОВ МОРОЖЕНОГО. Телефон: 8-960-605-32-60.** (№2244)

■ **ЗАМ. ДЛЯ РУКОВОДИТЕЛЯ.** 8-961-148-62-04. (№2339)
■ **РАБОТА ДЛЯ ТЕХ, КОМУ ЗА...** 8-910-555-20-68. (№2340)
■ **РАБОТА (ПОДРАБОТКА).** 58-43-37. (№2341)
■ **СОТРУДНИК СО СТАЖЕМ РАБОТЫ В ПРОИЗВОДСТВЕ (ИТР), РЕШИВШИЙ СМЕНИТЬ СФЕРУ СВОЕЙ ДЕЯТЕЛЬНОСТИ.** 58-89-65. (№2379)
■ **ОФИС - ДИСПЕТЧЕР, СТАБИЛЬНОЕ РАБОЧЕЕ МЕСТО.** 8-4872-58-44-07. (№2382)
■ **Офис - администратор, до 37,5 тыс. р. НАДЁЖНЫЙ работодатель.** +7-910-732-25-04. (№2383)
■ **Пом. рук., БОЛЬШИЕ ВЫПЛАТЫ, спокойствие о деньгах.** 58-44-07. (№2384)
■ **Офис - секретарь. До 35 тыс. р. чистыми.** 8-953-180-17-76. (№2385)
■ **Пом. менеджера. До 35 тыс. р.+%, без продаж.** +7-4872-58-44-07. (№2386)
■ **Административный помощник, 80% ГАРАНТИЯ УСТРОЙСТВА.** 8-910-732-25-04. (№2387)
■ **Подработка в офисе до 7,5 тыс. р. в неделю.** 58-44-07. (№2394)
■ **АССИСТЕНТ ДЛЯ РУКОВОДИТЕЛЯ.** 79-04-40. (№2410)
■ **ПОДРАБОТКА, ЛУЧШИЙ ВАРИАНТ, 3-4 ЧАСА.** 8-953-957-26-02. (№2411)
■ **РАБОТА НА ПЕНСИИ.** 58-43-06. (№2412)
■ **СРОЧНО! НА ПРИЕМ ЗВОНКОВ.** 79-06-16. (№2413)
■ **ПОМОЩНИК В ОФИС.** 8-920-785-22-75. (№2414)
■ **КОМПАНИЯ ПРОВОДИТ НАБОР ОФИСНОГО ПЕРСОНАЛА. КАРЬЕРНЫЙ РОСТ. ВЫСОКИЙ ДОХОД.** 79-04-40. (№2415)
■ **СПЕЦИАЛИСТ НА ПЕРВИЧКУ.** 8-995-442-52-15. (№2445)
■ **ПОМОЩНИК ПО ПЕРСОНАЛУ.** 8-980-723-19-05. (№2446)
■ **РЕГИСТРАТОР ЗАЯВОК.** 8-995-442-52-15. (№2447)
■ **ЗАМ.** 8-995-442-55-79. (№2448)
■ **ТОРГОВЫЙ РАБОТНИК-КОНСУЛЬТАНТ. ДО 28000 Р. ГР. 5/2 ИЛИ ГИБКИЙ.** 8-980-723-19-05. (№2449)
■ **СОТРУДНИК НА ВХОДЯЩУЮ ЛИНИЮ.** 8-995-442-55-79. (№2450)
■ **ЖЕНЩИНЕ НУЖЕН ЗАМ. ДО 30 ТЫС. Р./МЕС.** 58-08-04, 8-950-927-80-32. (№2454)
■ **ТРЕБУЕТСЯ ПЕРСОНАЛ В ОФИС НА ПРИЕМ ЗВОНКОВ. ВОЗМОЖНА ПОДРАБОТКА.** 8-950-927-80-32. (№2455)
■ **РАБОТА+ПОДРАБОТКА ДЛЯ СОКРАЩЕННЫХ, СТУДЕНТОВ, ВОЕННЫХ В ЗАПАСЕ И МОЛОДЫХ ПЕНСИОНЕРОВ. ЗВОНИТЕ ПРЯМО СЕЙЧАС.** 8-950-927-80-32. (№2456)
■ **ПОМОЩНИК ГЛАВНОГО СПЕЦИАЛИСТА.** 8-953-195-83-77. (№2476)
■ **ПОДРАБОТКА К НОВОМУ ГОДУ. МОЖНО ОФИЦИАЛЬНО, МОЖНО НЕТ. ГРАФИК ПОДБИРАЕТСЯ ИНДИВИДУАЛЬНО. НЕ ФИЗИЧЕСКИЙ ТРУД.** 8-930-791-28-96. (№2477)
■ **РАБОТА, ПОДРАБОТКА ДЛЯ УМНЫХ МУЖЧИН.** 58-04-92. (№2479)
■ **ТРЕБ. БЫВШИЕ ПРЕДПРИНИМАТЕЛИ: ИП, ЗАО, ООО. 5/2, 2/2. СДЕЛЬНАЯ СИСТЕМА ОПЛАТЫ.** 8-902-909-07-51. (№2480)
■ **ПРИХОДИ И РАБОТАЙ НА СЕБЯ.** 58-04-92. (№2481)
■ **ПРОСТАЯ РАБОТА, ПОДРАБОТКА ДЛЯ ВСЕХ В ТУЛЕ.** 8-920-272-90-56. (№2482)
■ **РАБОТА, ПОДРАБОТКА. ДЛЯ БЫВШИХ ВОЕННОСЛУЖАЩИХ, ОФИЦЕРОВ ЗАПАСА, МВД, МЧС. ГИБКИЙ ГРАФИК. ДОХОД РАДУЕТ.** 8-915-686-34-91. (№2483)
■ **ВЕЧЕРНЯЯ ПОДРАБОТКА ДЛЯ ВСЕХ.** 8-920-796-36-77. (№2484)
■ **РАБОТАЙ НА СЕБЯ. ДЕНЬГИ ХОРОШИЕ.** 8-920-796-36-77. (№2485)
■ **РАБОТА, ПОДРАБОТКА ДЛЯ ТЕХ, КТО ЦЕНИТ ФИНАНСОВУЮ НЕЗАВИСИМОСТЬ.** 8-920-796-36-77. (№2486)
■ **ПОДРАБОТКА ДЛЯ БЫВШИХ ТОРГОВЫХ РАБОТНИКОВ.** 8-995-442-25-32. (№2487)
■ **ПРОБЛЕМЫ ЗНАЮ. РЕШЕНИЕ ВИЖУ. РАБОТА, ПОДРАБОТКА, ЗВОНИТЕ.** 8-995-442-25-32. (№2488)
■ **ЕСЛИ БЕДЕН, НЕ СТЫДИСЬ, К НАМ ЗА ПОМОЩЬЮ ОБРАТИСЬ.** 8-995-442-25-32. (№2489)
■ **ВЫ В ПОИСКЕ РАБОТЫ? ЗВОНИТЕ!** 8-953-187-96-19. (№2490)
■ **РАБОТА ПРОСТАЯ. ДЕНЬГИ ХОРОШИЕ. 5/2, 2/2.** 8-953-187-96-19. (№2491)
■ **ПОДРАБОТКА ДЛЯ ВСЕХ. ЗАРПЛАТА ДОСТОЙНАЯ.** 8-906-532-70-09. (№2492)
■ **ИЩУ СПЕЦИАЛИСТА НА ПРИЕМ ТЕЛЕФОННЫХ ЗВОНКОВ.** 8-953-968-19-49. (№2493)

РЕМОНТ
ХОЛОДИЛЬНИКОВ и СТИРАЛЬНЫХ МАШИН

с 10.00 до 20.00
• всех марок
• на дому
• оригинальные запчасти
• гарантия
50% скидка на работу
ИП Аврин Д.В.
58-21-88, 8-902-908-33-66

■ **РАБОТА ДЛЯ КОНТАКТНЫХ ЛЮДЕЙ.** 8-906-532-70-09. (№2494)
■ **РАБОТА, ПОДРАБОТКА ДЛЯ ВСЕХ, КОМУ ЗА 50...** 8-953-968-19-49. (№2495)
■ **ПРОИЗВОДИМ НАБОР МЕХАНИКОВ В ДИЛЕРСКИЙ ЦЕНТР SCANIA, ОПЫТ РАБОТЫ ПО РЕМОНТУ ГРУЗОВЫХ АВТОМОБИЛЕЙ ПРИВЕТСТВУЕТСЯ. З/П от 25000 р. Тула, Одоевское шоссе, д. 95,тел.: 8(915)600-10-35, 8(4872)711-211.** (СЧ.354)

Ищу работу

■ **УКЛАДКА ТРОТУАРНОЙ ПЛИТКИ.** 8-953-434-05-94. (№1477)

> Сообщения

■ **БЫСТРАЯ ФИНАНСОВАЯ ПОМОЩЬ.** 8-953-966-91-11 (№202)
■ **СРОЧНАЯ ЮРИДИЧЕСКАЯ ПОМОЩЬ. АДВОКАТ.** Тел. 8-903-840-46-56. (№2247)
■ **ФИНАНСОВАЯ ПОМОЩЬ ПОД ЗАЛОГ НЕДВИЖИМОСТИ. БЕЗ ПЕРЕОФОРМЛЕНИЯ И ПОСРЕДНИКОВ. В ТЕЧЕНИЕ ЧАСА. ТУЛА И ОБЛАСТЬ.** 8-953-425-59-85. (№2431)
■ **УТЕРЯННОЕ СВИДЕТЕЛЬСТВО О СРЕДНЕМ ОБРАЗОВАНИИ НА ИМЯ ТАТАГАШКИНА СЕРГЕЯ ЮРЬЕВИЧА СЧИТАТЬ НЕДЕЙСТВИТЕЛЬНЫМ.** (№2436)
■ **СТРАХОВОЙ ПОЛИС ОСАГО СЕРИИ МММ №5025178738 от 09.08.2019 и КВИТАНЦИЮ А-7 №513024653 от 25.04.2019, ВЫДАННЫЕ СТРАХОВОЙ КОМПАНИЕЙ «РЕСО-ГАРАНТИЯ», СЧИТАТЬ НЕДЕЙСТВИТЕЛЬНЫМИ.** (№2440)

> Теле-, видеотехника

Продаю

■ **ЦИФРОВОЕ ЭФИРНОЕ ТВ. 20 КАНАЛОВ БЕСПЛАТНО. 3000 Р.** 8-920-776-09-99. (№2259)
■ **«ТРИКОЛОР ТВ», «НТВ+» от официального дилера от 7000 руб. Продажа, установка, настройка, ремонт.** 8-920-776-09-99. (№2260)
■ **АНТЕННЫ. УСТАНОВКА, НАСТРОЙКА. КОМПЛЕКТУЮЩИЕ. ОБМЕН «ТРИКОЛОР-ТВ».** 8-920-755-54-69. (№2268)

Куплю

■ **КУПЛЮ МИКРОСХЕМЫ, ВЫЧИСЛИТЕЛЬНУЮ ТЕХНИКУ, ПЛАТЫ С ДЕТАЛЯМИ. 8-920-277-28-48.** (№2310)

> Услуги

Обслуживание торжеств

■ **ТАМАДА. СВАДЬБЫ, ЮБИЛЕИ. Недорого. 8-910-151-05-03.** (№1453)

Ремонт бытовой техники

■ **НЕДОРОГОЙ РЕМОНТ ХОЛОДИЛЬНИКОВ и СТИР. МАШИН. ОПЕРАТИВНО. Гарантия. Без вых.** 38-43-96. (№74)
■ **СРОЧНЫЙ РЕМОНТ СТИРАЛЬНЫХ и ПОСУДОМОЕЧНЫХ МАШИН, ХОЛОДИЛЬНИКОВ, ДУХОВОК, ВАРОК, ПЛИТ, СВЧ. ОПЫТ РАБОТЫ 19 ЛЕТ. ГАРАНТИЯ.** 38-47-21, 8-903-840-47-21. Сергей. (№337)
■ **РЕМОНТ СТИРАЛЬНЫХ И ПОСУДОМОЕЧ. МАШИН. ПЕНСИОНЕРАМ СКИДКИ ДО 31.12.19.** 8-910-700-33-82. (№2975)

■ **СРОЧНЫЙ РЕМОНТ СТИРАЛЬНЫХ МАШИН И ХОЛОДИЛЬНИКОВ. Гарантия. 8-920-760-37-77.** (№929)

■ **СРОЧНЫЙ РЕМОНТ СТИРАЛЬНЫХ И ПОСУДОМОЕЧНЫХ МАШИН, ХОЛОДИЛЬНИКОВ, ДУХОВОК, ВАРОК, ПЛИТ. НИЗКИЕ ЦЕНЫ, ГАРАНТИЯ. СТАЖ 30 ЛЕТ. ПЕНСИОНЕРАМ СКИДКИ.** 47-66-17, 8-910-941-25-21. (№995)

ПРОИЗВОДСТВЕННОЙ КОМПАНИИ ЗЕЛЕНСНАБ
ТРЕБУЮТСЯ НА РАБОТУ:
РАБОЧИЙ
на пр-во изделий из металла
з/п от 27 000 до 30 000 руб.
Работа в отапливаемом помещении
Тула, ул. Скуратовская, 100
тел. +7 (4872) 33-78-74

на правах рекламы

■ **ПРОФ. РЕМОНТ и ПОДКЛЮЧЕНИЕ АВТОМАТ. СТИР. МАШ. ВЯТКА, ARDO, INDESIT, ARISTON, ZANUSSI, BOSCH, SAMSUNG и т.п. на дому.** Тел. 58-02-40, 42-29-40, 8-958-663-77-66. (№1999)

■ **КАЧЕСТВ. РЕМОНТ ХОЛОД., в т.ч. СТИНОЛ, INDESIT, АТЛАНТ, BEKO, VESTEL и др. ЗАМЕНА РЕЗИНЫ. ВСЕ ВИДЫ.** 58-02-40, 42-29-40, 8-958-663-77-66. (№2000)

■ **СРОЧНЫЙ РЕМОНТ СТИР. МАШ. И ХОЛОД. ВСЕХ МОДЕЛЕЙ. ЗАМЕНА РЕЗИНЫ НЕДОРОГО.** 8-958-663-77-66. (№2001)

■ **ВЫПОЛНИМ РЕМОНТ СТИРАЛЬНЫХ МАШИН и ХОЛОДИЛЬНИКОВ У ВАС НА ДОМУ. Быстро, качественно, недорого. Опыт работы 10 лет. Скидка 15% до 30.12.19.** 8-953-964-23-33. (№2294)

■ **СРОЧНЫЙ РЕМОНТ СТИРАЛЬНЫХ МАШИН и ХОЛОДИЛЬНИКОВ на дому. Качественно**, недорого. Опыт работы 9 лет. Пенсионерам скидки до 30.12.19. 58-53-64, **режим работы 10.00-20.00.** (№2295)

■ **РЕМОНТ СТИРАЛЬНЫХ МАШИН И ХОЛОДИЛЬНИКОВ ВСЕХ МАРОК У ВАС НА ДОМУ. ТОЛЬКО ОРИГИНАЛЬНЫЕ ВЫСОКОКАЧЕСТВЕННЫЕ З/ЧАСТИ, КОТОРЫЕ ПРОСЛУЖАТ ВАМ ДОЛГИЙ СРОК. Тула, область. Быстро, недорого. Скидка 20% до 30.12.19. 8-953-963-54-71, 58-88-09, режим работы 10.00-20.00. Дмитрий.** (№2297)

■ **РЕМОНТ СТИРАЛЬНЫХ МАШИН И ХОЛОДИЛЬНИКОВ НА ДОМУ. ОРИГИНАЛЬНЫЕ ЗАПЧАСТИ. Быстро, недорого. Скидка на работу 50% до 30.12.19. 8-902-908-33-66, 58-21-88, режим работы 10.00-20.00.** (№2298)

■ **ПКФ «МОДУЛЬ»: РЕМОНТ СТИРАЛЬНЫХ МАШИН, ХОЛОДИЛЬНИКОВ ВСЕХ МАРОК. Витрины, лари, СВЧ-ПЕЧИ, ЭЛ/ДУХОВКИ. Тула, область. Гарантия. Квитанция. Без вых.** 24-03-38, 8-910-941-36-88. (№2395)

■ **ПКФ «ЕВРОТЭН»: РЕМОНТ СТИРАЛЬНЫХ МАШИН И ХОЛОДИЛЬНИКОВ AEG, ARISTON, INDESIT, BOSCH, ELECTROLUX, ZANUSSI, LG, SAMSUNG И ДР. Тула, область. Гарантия. Низкие цены. Без вых. 25-22-19, 8-962-274-74-30.** (№2420)

■ **СРОЧНЫЙ РЕМОНТ ХОЛОДИЛЬНИКОВ И СТИРАЛЬНЫХ МАШИН. ЗАМЕНА ПОДШИПНИКОВ В НЕРАЗБОРНЫХ БАКАХ. З/Ч ДЕШЕВО.** 8-906-536-69-62. (№1173)

■ **РЕМОНТ ХОЛОДИЛЬНИКОВ НА ДОМУ, в т.ч. СТИНОЛ, АТЛАНТ, ИНДЕЗИТ. ГАРАНТ. Тула, обл.** 8-905-623-68-13. (№1634)

■ **РЕМОНТ ХОЛОДИЛЬНИКОВ. Гарантия**. 8-950-909-94-46. (№1659)

■ **РЕМОНТ ХОЛОДИЛЬНИКОВ. Квитанция. Гарант.** 71-02-31. (№1660)

■ **РЕМОНТ ХОЛОДИЛЬНИКОВ У ВАС ДОМА. Гарант**. 38-55-13. (№1661)

■ **РЕМОНТ ХОЛОДИЛЬНИКОВ АТЛАНТ, СТИНОЛ, ИНДЕЗИТ и др. Гарантия. Тула, область.** 8-950-912-95-68. **Вадим. РЕМОНТИРУЮ САМ.** (№1931)

■ **РЕМОНТ ХОЛОДИЛЬНИКОВ И СТИРАЛЬНЫХ МАШИН на дому по Туле и области. Гарантия. Качество.** 8-920-748-59-39. (№2206)

■ **ПРОИЗВОДИМ РЕМОНТ СТИРАЛЬНЫХ МАШИН-АВТОМАТОВ И ХОЛОДИЛЬНИКОВ. Быстро, недорого. Скидка 10% до 30.12.19.** 8-920-784-80-93, **режим работы 10.00-20.00. Дмитрий. (№**2296)

■ **РЕМОНТ ХОЛОДИЛЬНИКОВ НА ДОМУ, В Т.Ч. СТИНОЛ, INDESIT, АТЛАНТ. Стаж. Гарант. Тула, обл.** 8-905-624-45-33. (№2421)

Ремонт ТВ, компьютеров. Интернет

■ **КВАЛИФ. РЕМОНТ ТЕЛЕ- (в т.ч. ЖК, ПЛАЗМА), ВИДЕО- и пр. АУДИО- (и муз. центров). Гарантия. Низкие цены. Вызов беспл. 42-03-75, 8-920-276-63-90.** (№2856)

■ **РЕМОНТ ТВ. ЦЕНА ДОГОВОРНАЯ. Гарант. 2 г. Стаж 30 л. ЦЕНТРАЛЬНЫЙ-ПРИВОКЗАЛЬНЫЙ р-н 8-953-959-53-80, ЗАРЕЧЬЕ-СОВЕТСКИЙ 38-55-15; ГЛУШАНКИ-ПРОЛЕТАРСКИЙ 8-953-186-34-43.** (№1616, №2263)

■ **НЕДОРОГОЙ РЕМОНТ ТЕЛЕВИЗОРОВ ВСЕХ МАРОК.** 37-66-57. (№1961)

■ **РЕМОНТ ПО НИЗКИМ ЦЕНАМ ЛЮБЫХ ТЕЛЕВИЗОРОВ.** 38-54-44. (№2264)

■ **ЛЮБАЯ НЕДОРОГАЯ КОМПЬЮТЕРНАЯ ПОМОЩЬ. Выезд в теч. часа.** 8-950-920-80-94, 58-67-01. (№2478)

■ **НЕДОРОГОЙ РЕМОНТ ТЕЛЕВИЗОРОВ. ТРИКОЛОР. 8-902-751-49-73**. (№2458)

■ **НЕДОРОГАЯ КОМПЬЮТЕРНАЯ ПОМОЩЬ НА ДОМУ. ГАРАНТИЯ. БЕЗ ВЫХ. 8-902-751-49-73**. (№2459)

Сантехуслуги

■ **ВОССТАНОВЛЕНИЕ ЭМАЛЕВОГО ПОКРЫТИЯ ВАНН.** 34-76-03, 8-953-186-27-31. (№35)

■ **САНТЕХРАБОТЫ. Гарантия. Качество.** 35-49-42. (№107)

■ **ОТОПЛЕНИЕ В КОТТЕДЖЕ, ВОДОПРОВОД, КАНАЛИЗАЦИЯ, КОТЛЫ, ТЕПЛЫЙ ПОЛ, РАДИАТОРЫ. НАДЕЖНО. ПРИНЕСЕМ УЮТ В ВАШ ДОМ. ПРОЕКТ. РАСШИРЕННАЯ ГАРАНТИЯ ДО 3 ЛЕТ. 10 ЛЕТ НА РЫНКЕ САНТЕХНИЧЕСКИХ УСЛУГ. КОМПАНИЯ «САНТЕХЭТАЛОН».** 794-790, 8-953-441-88-00. (№2363)

■ **САНТЕХРАБОТЫ: УСТАНОВКА УНИТАЗОВ, СМЕСИТЕЛЕЙ. МЕЛКИЙ РЕМОНТ.** 8-960-610-11-62, 45-88-52. (№2426)

■ **ТУАЛЕТ, ВАННАЯ «ПОД КЛЮЧ». САНТЕХНИКА ЗА 1 ДЕНЬ: УНИТАЗ и др.** 8-920-751-53-16, 39-37-28. (№2427)

■ **САНТЕХНИК. ЗАМЕНА. РЕМОНТ, ЗАСОРЫ. НЕДОРОГО.** 8-953-443-14-33. (№2109, №2301)

■ **САНТЕХНИК НА ЧАС. ВЫЗОВ В ЛЮБОЕ ВРЕМЯ. БЕЗ ВЫХ.** 8-980-723-76-70. (№2131)

■ **МАСТЕР НА ЧАС. ВЫЗОВ В ЛЮБОЕ ВРЕМЯ. БЕЗ ВЫХ.** 8-953-198-36-51. (№2132)

■ **САНТЕХРАБОТЫ ЛЮБОЙ СЛОЖНОСТИ ПРИ ТЕКУЩЕМ РЕМОНТЕ. УСТАНОВКА СЧЕТЧИКОВ. Выезд в область.** 8-920-792-56-01, 40-03-56. ОЛЕГ. (№2138)

■ **САНТЕХНИК. ЗАМЕНА ТРУБ, УНИТАЗОВ, ВАНН, СМЕСИТЕЛЕЙ. ООО «Мастер-71». master-71.ru** 38-58-93, 8-953-44-333-44. (№2274)

■ **ВОДОПРОВОД. КАНАЛИЗАЦИЯ, ОТОПЛЕНИЕ. ЗАМЕНА, МОНТАЖ. ООО «Мастер-71». master-71.ru** 38-58-93, 8-953-44-333-44. (№2276)

■ **ЗАСОРЫ ЛЮБОЙ СЛОЖНОСТИ: КВАРТИРА, ЧАСТНЫЙ ДОМ, ПРОИЗВОДСТВО. Оперативно. Проф. оборудование. ООО «Мастер-71». master-71.ru** 38-58-93, 8-953-44-333-44. (№2277)

■ **САНТЕХНИЧЕСКИЕ РАБОТЫ. Наш сайт mer440.ru** 8-950-909-39-85. (№2374)

■ **РЕСТАВРАЦИЯ ЧУГУННЫХ ВАНН. ГАРАНТИЯ. Наш сайт mer440.ru** 8-950-909-39-85. (№2376)

■ **САНТЕХНИКА. МАСТЕР НА ЧАС и БОЛЕЕ. НАЛ/БЕЗНАЛ.** 38-49-52, 8-905-117-58-14. (№2418)

■ **АКРИЛОВЫЕ ВАННЫ: ВКЛАДЫШИ, УСТАНОВКА. ЭМАЛИРОВКА.** 56-51-09, 8-950-919-36-77. (№2441)

■ **САНТЕХРАБОТЫ: ВОДОПРОВОД, ОТОПЛЕНИЕ, КАНАЛИЗАЦИЯ В КВАРТИРАХ, ЧАСТНЫХ ДОМАХ. ВЫЕЗД МАСТЕРА В ДЕНЬ ОБРАЩЕНИЯ. БЫСТРО, КАЧЕСТВЕННО, НЕДОРОГО. ДОГОВОР. ГАРАНТИЯ.** 8(4872) 79-24-14, 8-930-791-24-14. (№2457)

Строительство и ремонт

■ **ЭЛЕКТРИК. ЗАМЕНА ЭЛ/ПРОВОДКИ. 8-962-278-20-17.** (№3115)

■ **ЭЛЕКТРИКА В ДОМАХ, КВАРТИРАХ: ЗАМЕНА ПРОВОДКИ, УСТАНОВКА И ПЕРЕНОС РОЗЕТОК И ВЫКЛЮЧАТЕЛЕЙ. НЕДОРОГО.** 8-905-629-77-88, 58-04-00. (№1927)

■ **СРОЧНЫЙ ВЫЗОВ ЭЛЕКТРИКА. Качество. Гарантия. 8-930-89-27-111.** (№2182)

■ **НАТЯЖНЫЕ ПОТОЛКИ. Быстро, качественно, дешево. РЕМОНТ.** 8-953-427-18-86. (№2307)

■ **КАЧЕСТВЕННЫЙ РЕМОНТ ПЛАСТИКОВЫХ ОКОН, ЗАМЕНА УПЛОТНИТЕЛЕЙ, ФУРНИТУРЫ. УСТАНОВКА ОТКОСОВ, ПОДОКОННИКОВ. ВЫЕЗД БЕСПЛАТНЫЙ. БЕЗ ВЫХОДНЫХ. СЛАВЯНЕ. 8-953-191-11-11.** (№2398)

■ **РЕМОНТ ПЛАСТИКОВЫХ ОКОН, ЗАМЕНА УПЛОТНИТЕЛЕЙ, РЕГУЛИРОВКА, ЗАМЕНА ФУРНИТУРЫ. УСТАНОВКА ОКОН И ОТКОСОВ ПВХ, ПОДОКОННИКОВ И Т.Д. 8-902-900-12-82.** (№2444)

■ **ТУАЛЕТ, ВАННАЯ «ПОД КЛЮЧ».** 8-920-751-53-16, 39-37-28. (№2428)

■ **СРОЧНЫЙ РЕМОНТ ПЛАСТИКОВЫХ ОКОН, ЗАМЕНА УПЛОТНИТЕЛЕЙ, РЕГУЛИРОВКА, ЗАМЕНА ФУРНИТУРЫ, УСТАНОВКА ПВХ И МЕТАЛЛ. ОТКОСОВ И ДР. БЕСПЛАТНЫЙ ВЫЕЗД. БЕЗ ВЫХ. 8-905-628-89-88.** (№2498)

■ **БАЛКОН. РЕМОНТ, ОБШИВКА.** 8-920-745-12-09. (№1669)

■ **ЗАБОРЫ. ВОРОТА. РЕШЕТКИ. НАВЕСЫ. ДВЕРИ.** 8-920-745-12-09. (№1670)

■ **ДАЧИ, САЙДИНГ. ТУАЛЕТ. САРАИ.** 8-920-745-12-09. (№1671)

■ **БАЛКОН. РЕМОНТ В ЖИЛУЮ КОМНАТУ.** 8-920-745-12-09. (№1672)

■ **РЕМОНТ БАЛКОННЫХ ПЛИТ.** 8-920-745-12-09. (№1673)

■ **РЕМОНТ КВАРТИР, ОФИСОВ «ПОД КЛЮЧ». ПОКЛЕЙКА ОБОЕВ, ШПАКЛЁВКА, УКЛАДКА ЛАМИНАТА. Качество гарантируем. Пенсионерам скидка 10% до 31.12.19.** 34-18-42, 8-902-697-50-17, 8-905-117-48-80. (№1693)

■ **УСТАНОВКА ДВЕРЕЙ.** 8-920-789-03-99. (№1739)

■ **ЭЛЕКТРИК, стаж 40 лет.** 8-910-945-18-04. (№1774)

■ **МАСТЕР НА ЧАС. АБСОЛЮТНО ЛЮБЫЕ ВИДЫ РАБОТ. НЕДОРОГО ПОЧИНИМ, ОТРЕМОНТИРУЕМ, ПРИКРУТИМ.** 8-953-44-22-604. (№1845)

■ **ЭЛЕКТРИК-ПРОФЕССИОНАЛ. Опыт 20 л**. 8-953-425-45-75. (№1872)

■ **ТЕЧЕТ БАЛКОН.** 8-920-745-12-09. (№1923)

■ **ОТДЕЛКА САЙДИНГОМ.** 8-930-797-51-33. (№1958)

■ **ПОКЛЕЙКА СТЕН, ПОТОЛКОВ. ПОКРАСКА.** 58-27-88. (№2096)

■ **БАЛКОНЫ И ЛОДЖИИ. ОТДЕЛКА и УТЕПЛЕНИЕ. Дерево и ПВХ.** 38-59-42, 8-953-436-22-22. (№2108)

■ **ВСЕ ВИДЫ ВНУТРЕННИХ РАБОТ. ПЕРЕПЛАНИРОВКА, ДИЗАЙН, САНТЕХНИКА, ОТОПЛЕНИЕ, ЭЛЕКТРИКА. ОТДЕЛОЧНЫЕ РАБОТЫ.** 8-910-949-73-93. (№2130)

■ **ОТДЕЛКА ДОМОВ, КВАРТИР, ОФИСОВ, ВАННЫХ КОМНАТ «ПОД КЛЮЧ».** 8-920-792-56-01, 40-03-56. (№2139)

■ **ВСЕ ВИДЫ РЕМОНТНО-СТРОИТЕЛЬНЫХ, ОТДЕЛОЧНЫХ РАБОТ: САНТЕХНИКА, ЭЛЕКТРИКА. ЗВОНИТЕ, ДОГОВОРИМСЯ.** 8-950-903-93-64. (№2272)

■ **РЕМОНТ «ПОД КЛЮЧ» ЛЮБОЙ СЛОЖНОСТИ. Контроль качества. Гарантия 1 год. Договор. Система скидок. ООО «Мастер-71»; master-71.ru** 58-58-93, 8-953-44-33-456. (№2273)

■ **ВАННАЯ КОМНАТА «ПОД КЛЮЧ» ЗА 10 ДНЕЙ. Договор. Гарантия. ООО «Мастер-71». master-71.ru** 58-58-93, 8-953-44-33-456. (№2275)

■ **ПЛИТКА. ДИКИЙ КАМЕНЬ. ЛАМИНАТ. ЛИНОЛЕУМ. ООО «Мастер-71». master-71.ru** 38-58-93, 8-953-44-333-44. (№2278)

■ **ЭЛЕКТРИК. УСТРАНЕНИЕ НЕИСПРАВНОСТЕЙ. РЕМОНТ, ПОЛНАЯ ЗАМЕНА ЭЛЕКТРИКИ, ЗАМЕНА РОЗЕТОК, ВЫКЛЮЧАТЕЛЕЙ, ЛЮСТР. ООО «Мастер-71». master-71.ru** 38-58-93, 8-953-44-333-44. (№2279)

■ **ПОКЛЕЙКА ОБОЕВ, ШТУКАТУРКА, ШПАКЛЕВКА, ПЛИТКА, ЛЮБЫЕ ОТДЕЛОЧНЫЕ РАБОТЫ. ООО «Мастер-71». master-71.ru** 38-58-93, 8-953-44-333-44. (№2280)

■ **ЗАБОРЫ «ПОД КЛЮЧ» (ПРОФЛИСТ, СЕТКА РАБИЦА). ЗАМЕР, ЗАКУПКА, ДОСТАВКА. Договор+смета=гарантия. ООО «Мастер-71». master-71.ru** 58-58-93, 8-953-44-33-456. (№2281)

■ **ВАННЫЕ КОМНАТЫ и ТУАЛЕТЫ «ПОД КЛЮЧ». СВОЙ МАГАЗИН ОТДЕЛОЧНЫХ МАТЕРИАЛОВ. Наш сайт mer440.ru** 8-950-909-39-85. (№2373)

■ **НАТЯЖНЫЕ ПОТОЛКИ. Наш сайт mer440.ru** 8950-909-39-85. (№2375)

■ **ЭЛЕКТРОМОНТАЖНЫЕ РАБОТЫ. Наш сайт mer440.ru** 8-950-909-39-85. (№2377)

■ **СТРОИТЕЛЬНАЯ БРИГАДА. ВЫПОЛНЯЕМ ВСЕ ВИДЫ РАБОТ: ДОМА «ПОД КЛЮЧ», ФУНДАМЕНТЫ, КРЫШИ, САЙДИНГ, ХОЗБЛОКИ, ЗАБОРЫ. СВОИ МАТЕРИАЛЫ.** 8-915-784-11-52. (№2380)

■ **МАСТЕР НА ЧАС. САНТЕХНИКА. ЭЛЕКТРИКА и мн. др. НАЛ/БЕЗНАЛ.** 38-49-52, 8-905-117-58-14. (№2419)

■ **МАСТЕР ДЛЯ ВАС. РЕМОНТ КВАРТИР И ОФИСОВ: электрика, сантехника, гипсокартон, полы любой сложности. МЕЛКИЙ ДОМАШНИЙ РЕМОНТ. ПЛОТНИЦКИЕ РАБОТЫ. ТЕЛ.: 8 (4872) 21-45-90, 8-920-767-24-90.** (№2207)

Транспортные услуги

■ **ГРУЗЧИКИ, ГАЗЕЛИ, ЗИЛы. Дешево. ВЫВОЗ МЕТАЛЛОЛОМА БЕСПЛАТНО. 24-69-25, 8-920-742-41-36.** (№309, №2330)

■ **ОПЫТНЫЕ ГРУЗЧИКИ СО СВОИМ АВТО. НЕДОРОГО!** 79-24-20, 8-953-421-55-76. Дмитрий. (№1846)

■ **ГАЗЕЛЬ-ТЕНТ. ГРУЗОПЕРЕВОЗКИ. ВЫВОЗ СТАРОЙ МЕБЕЛИ. ГРУЗЧИКИ. НЕДОРОГО. МЕТАЛЛОЛОМ - БЕСПЛАТНО.** 8-953-438-95-25, 8-910-158-48-05. (№2300)

■ **ДОМАШНИЕ, ОФИСНЫЕ, ДАЧНЫЕ ПЕРЕЕЗДЫ. ГРУЗЧИКИ. Недорого.** 8-905-119-32-37. (№2328)

■ **ВЫВОЗ МУСОРА. ГАЗЕЛЬ. ЗИЛ. КАМАЗ. ГРУЗЧИКИ. СКУПКА МЕТАЛЛА. ТУЛА, ОБЛ.** 8-953-433-75-27. (№2104)

■ **БЕСПЛАТНО ВЫВЕЗУ ИЛИ КУПЛЮ ИЗ ДОМОВ, ДАЧ, ГАРАЖЕЙ МЕТАЛЛОЛОМ, БЫТТЕХНИКУ, БАТАРЕИ, ТРУБЫ, ХОЛОД., СТИР. МАШ., ГАЗ. ПЛИТЫ, КОЛОНКИ.** 8-953-429-29-77. (№2218)

■ **ГАЗЕЛИ, ГРУЗЧИКИ. Недорого.** 24-67-48. (№2326)

■ **КВАЛИФИЦИРОВАННЫЕ ГРУЗЧИКИ И ЛЮБОЙ ТРАНСПОРТ. Недорого.** 8-953-434-84-17. (№2327)

■ **БРИГАДА ГРУЗЧИКОВ осущ. ПОГРУЗОЧНО-РАЗГРУЗОЧНЫЕ РАБОТЫ, ВЫВОЗ МУСОРА, ТАКЕЛАЖ и др. виды услуг. Быстро и дешево.** 8-903-697-90-54. (№2378)

■ **ПАССАЖ. И ГРУЗОВ., В Т.Ч. ЩЕБЕНЬ, ПЕСОК и т.д.** 42-92-44. (№2399)

■ **ПЕРЕВОЗ МЕБЕЛИ, ЛОМА, МУСОРА. ГРУЗЧ.** 8-902-900-8180 (№2460)

Прочие услуги

■ **ПОКОС, ВСПАШКА. ОБРЕЗКА И СПИЛ ЛЮБЫХ ДЕРЕВЬЕВ. РАСЧИСТКА ЗАРОСШИХ УЧАСТКОВ. ВЫВОЗ.** 8-920-774-46-79. (№934, №934)

■ **ДОМАШНИЙ МАСТЕР.** СБОРКА, РЕМОНТ, ЗАМЕНА. 8-950-908-02-57. (№2110)

■ **ПРОФЕССИОНАЛЬНЫЙ СПИЛ САДОВЫХ ДЕРЕВЬЕВ. ВЫВОЗ ДЕШЕВО.** 8-920-742-41-36. (№2329)

■ **БЕСПЛАТНО ВЫВОЗ МЕТАЛЛОЛОМА.** 24-69-25, 8-920-742-41-36. (№2331)

■ **ЮРИДИЧЕСКИЕ УСЛУГИ. ПРЕТЕНЗИИ, ИСКОВЫЕ ЗАЯВЛЕНИЯ, ПРЕДСТАВИТЕЛЬСТВО В СУДЕ, СОСТАВЛЕНИЕ ДОГОВОРОВ, ЗАЯВЛЕНИЙ, СПРАВОК И ПР. РЕГИСТРАЦИЯ ООО и ИП. vk.com/algoritmtula Ул. Пирогова, 14-а, оф. 318**; 8-910-164-28-28. (№2407)

■ **КОРЧЕВКА. СПИЛ. ЗАБОРЫ.** 8-920-745-12-09. (№1668)

■ **МастерОК. РЕМОНТ НА ЧАС: МЕБЕЛЬ, ГАРДИНЫ, ЭЛЕКТРИКА, ЗАМКИ, САНТЕХНИКА и др. БОЛЬШОЙ ОПЫТ.** 30-38-45, 8-903-659-01-82. (№1711)

■ **СЛУШАТЕЛЬ. СОБЕСЕДНИК. ДРУГ НА ЧАС.** 8-910-07-69-888. Александр. (№1911)

■ **ОБРЕЗКА ПЛОДОВЫХ ДЕРЕВЬЕВ. ОПРЫСКИВАНИЕ ОТ НАСЕКОМЫХ, ПОБЕЛКА. БИОГУМУС сыпучий. ПРОДАЖА ПЕРЕГНОЯ В МЕШКАХ. ПЛОДОВЫЕ И ДЕКОРАТИВНЫЕ САЖЕНЦЫ.** 8-950-909-16-49. (№1917)

■ **СПИЛ АВАРИЙНЫХ ДЕРЕВЬЕВ (АВТОВЫШКА). БЛАГОУСТРОЙСТВО ТЕРРИТОРИЙ. СНОС СТРОЕНИЙ. ВЫВОЗ.** 8-906-533-64-23, 8-953-969-80-29. (№1984)

■ **СПИЛ АВАРИЙНЫХ ДЕРЕВЬЕВ, БЛАГОУСТРОЙСТВО ТЕРРИТОРИИ. ВЫВОЗ МУСОРА. ТУЛА И ОБЛАСТЬ.** 8-953-956-19-94. (№2102)

■ **БЕСПЛАТНО ВЫВЕЗУ ИЛИ КУПЛЮ ИЗ ДОМОВ, ДАЧ, ГАРАЖЕЙ МЕТАЛЛОЛОМ, БЫТТЕХНИКУ, БАТАРЕИ, ТРУБЫ, ХОЛОД., СТИР. МАШИНЫ, ГАЗ. ПЛИТЫ. / МУСОР ПЛАТНО.** 8-953-951-951-9. (№2217)

■ **БЕСПЛАТНО ВЫВЕЗУ ИЛИ КУПЛЮ БАТАРЕИ, БЫТОВУЮ ТЕХНИКУ, ЛЮБОЙ МЕТАЛЛ.** 8-953-429-29-77. (№2219)

■ **МЕБЕЛЬ НА ЗАКАЗ. СБОРКА И УСТАНОВКА НОВОЙ МЕБЕЛИ, в т.ч. встраивание техники. РЕМОНТ КОРПУСНОЙ и ПЕРЕТЯЖКА МЯГКОЙ МЕБЕЛИ. РЕСТАВРАЦИЯ СТАРИННОЙ МЕБЕЛИ. Быстро и качественно., без вых.** 8-950-918-39-99, 8-915-690-27-77. (№2269)

■ **БЕСПЛАТНЫЙ СОЦИАЛЬНЫЙ СЕРВИС ПО ВЫВОЗУ НЕНУЖНЫХ ВЕЩЕЙ ИЗ КВАРТИР, ДОМОВ, ОФИСОВ, ГАРАЖЕЙ. ВЫЕЗД СПЕЦИАЛИСТА БЕСПЛАТНО.** 8-950-909-16-49. (№2321)

■ **ПЕРЕТЯЖКА МЕБЕЛИ В ТУЛЕ И ОБЛАСТИ. 8-980-721-76-55.** (№2371)

■ **РЕМОНТ и ПЕРЕТЯЖКА МЯГКОЙ МЕБЕЛИ. Изменение формы. Фабричное оборудование.** 8-915-685-81-00. (№2468)

Хочу сказать спасибо!

Говорить добрые слова людям так легко и приятно. Поэтому не стесняйтесь выражать свои эмоции. Пишите нам, и ваше искреннее спасибо увидит вся Тульская область.

Выражаю сердечную благодарность своим бывшим **коллегам по цеху №6 завода «Штамп», ветеранам труда, руководству предприятия.** Мы были молоды, ударно трудились, работали на благо и процветание своей страны. В нашем коллективе была хорошая, добрая атмосфера, взаимопонимание и взаимовыручка. В цехе и на заводе кипела общественная жизнь – проводились спортивные соревнования по волейболу, настольному теннису, легкой атлетике, организовывались различные экскурсии, концерты художественной самодеятельности, поездки в подшефный детский дом в Бушово. И сейчас на заводе работает Совет ветеранов, не забывает старых работников, есть Доска почета. Хочу поздравить свой «старый» коллектив с Днем машиностроителя – **Галину Иванову Кузнецову, Александру Васильевну Воронову, Аллу Сергеевну Черкашину, Галину Ивановну Кашинцеву, Наталью Сазонову, Лидию Петровну Завьялову, Зинаиду Ивановну Евсееву, Веру Михайлову Петрухину, Галину Дмитриевну Кузину, Нину Михайловну Терёхину,** а также руководителей тех лет – **Владимира Васильевича Подойма, Валентина Михайловича Митина, В. Ермакова, Пасина, Александра Венедиктовича Баркова,** которые много сделали для завода. Желаю всем доброго здоровья, благополучия и всего самого доброго. А новому руководству предприятия желаю восстановить былую славу нашего «Штампа».

С уважением, Людмила Николаевна Антонова, с. Архангельское.

Огромное спасибо хирургу ГУЗ ГБ №11 г. Тулы **Павлу Владимировичу Кузнецову** за успешно проведенную операцию моей жене Александре Ефимовне Розовой по поводу удаления 9 камней в мочевом пузыре. Операция была сложной, длилась 2 часа. Павел Владимирович – молодой, очень талантливый хирург, прекрасный специалист и чуткий, внимательный человек. На операции также присутствовал зав. отделением **Константин Александрович Бултачеев.** Спасибо ему за внимание и отзывчивость. Также большое спасибо **всему коллективу отделения** за их труд и внимание к больным. В настоящее время моя жена выписалась из больницы и чувствует себя хорошо. От лица всех пациентов отделения желаю всем сотрудникам доброго здоровья и дальнейших успехов в их благородном труде.

С уважением, Николай Алексеевич Розов, г. Тула.

Хочу сказать слова благодарности своей подруге **Нине Ивановне Беловой,** с которой я и моя дочь Татьяна познакомились через Зареченский собес на Дне инвалидов и душевно общаемся. Муж Нины Ивановны, бывший военный, получил травму позвоночника, а это неподвижность. Нина Ивановна своим трудом и упорством на время подняла его на ноги постоянными массажами и гимнастикой. А главное, он стал рисовать и вышивать. Его работы выставлялись на Дне инвалидов, там же участвовала моя взрослая дочь, тоже инвалид. Вот тогда мы и познакомились и стали дружить семьями. Скоро у Нины Ивановны юбилей (к сожалению, муж не дожил до него). Мы с дочкой Татьяной сердечно поздравляем Нину Ивановну и желаем ей всего самого доброго: «80 – дата просто дивная, этот возраст говорит о многом. Пусть же будет через край счастливою Ваша жизнь с благословенья Бога! От души желаем Вам здоровья, солнечных и теплых только дней, близкие пусть радуют любовью, и всегда почета от людей! И конечно, постарайтесь столетний встретить юбилей!»

С уважением, Валентина Федоровна и Татьяна Максяковы.

на правах рекламы

Компании «СПГ-Композит» требуются:
ФОРМОВЩИК ИЗДЕЛИЙ ИЗ СТЕКЛОПЛАСТИКА
ОПЕРАТОР НАПЫЛЕНИЯ СТЕКЛОПЛАСТИКА
МАЛЯР
РАБОЧИЕ ДРУГИХ СПЕЦИАЛЬНОСТЕЙ
З/п 50000 руб. Возможно обучение.
Место работы: г. Подольск, Оформление по ТК РФ. Предоставляется жилье для иногородних.
8-903-795-88-37

на правах рекламы

Группа компаний «КУБ»
Мы работаем для Вас с 2010 года
ПАМЯТНИКИ от производителя ПО ОПТОВЫМ ЦЕНАМ
рассрочка
8(4872)71-78-42
г. Тула, ул. Пролетарская, 39а
г. Щекино, ул. Л.Толстого, 11
www.kubmk.ru

на правах рекламы

ПАМЯТНИКИ
ПАМЯТНИК ИЗ ГРАНИТА (КОМПОЗИТ) от 9000 руб.
• ГРАНИТ • МРАМОР • ЗАЛИВНЫЕ
Изготовление оград, скамеек
Год гарантии на установку
Доставка, установка
Бесплатное хранение
Высокое качество
Стела: 100х50х5,5 см
Цветник: 55х10х7,5 см (х1) 100х10х7,5 см (х2)
П.Синдеев А. Б.
СКИДКИ • РАССРОЧКА
Тула, ул. Мира, 26, ☎ 24-75-02, 8-910-161-74-24
ул. Макаренко, 2 ☎ 38-58-56
www.pamyatnik71.ru

Читайте online версию газеты на
MYSLO.RU/PRESSA

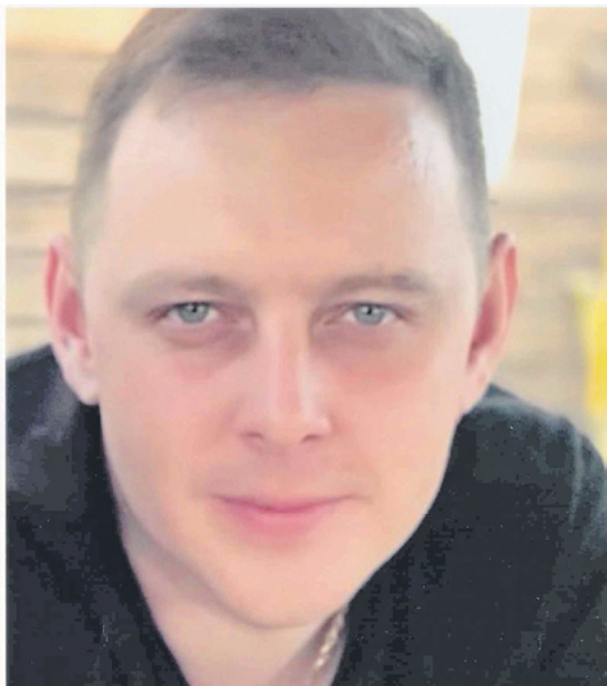

Поздравляем нашего дорогого
Сергея Александровича Левшина!

От природы ты умен, характер свой имеешь.
Снятся радостные сны, просто ты взрослеешь.
Приглашай гостей к столу, сегодня час твой, милый.
Не будет скучно никому в этот день счастливый!
Будь счастлив!!!

С уважением, т. Надя, мама, папа, брат с семьей,
Лариса и все твои родственники.

Иринка! С днем рождения тебя!

Оставайся всегда на позитиве!

Друзья.

> Прекрасная половина человечества

■ **БРАЧНОЕ АГЕНТСТВО «ПРАЙМ», РАБОТАЕМ УЖЕ 7 ЛЕТ. РЕКОМЕНДАЦИИ КЛИЕНТОВ. САЙТ prime-tula.ru См. ФОТОГАЛЕРЕИ. 8-980-722-45-04, 8-953-958-21-23.** (№2324) – Реклама

■ **БРАЧНОЕ АГЕНТСТВО «МАСТЕРСКАЯ АМУРА». 16 ЛЕТ СОЕДИНЯЕМ СЕРДЦА! Подбор ведет психолог. КОНФИДЕНЦИАЛЬНО! Астролог. Поездки, тренинги. ВЕЧЕРИНКИ. 8-953-42-41-736, мастер-амур.рф** (№2443) – Реклама

■ Познакомлюсь с мужчиной от 65 до 75 лет для серьезных отношений. Тел. 8-963-22-35-182.

■ Хотелось бы повстречать простого, без в/п, надежного, добропорядочного мужчину для создания семьи. Желательно вдовца 52-56 лет, рост от 180 см. О себе: порядочная, полненькая, приятной внешности женщина 51/165. Люблю природу, рыбалку, грибы. Судимых, нерусских и альфонсов прошу не звонить. Звонить с 19.00 до 21.30. Тел. 8-910-589-77-58.

■ Тулячка 35/172, приятной внешности, с реальными взглядами на жизнь. Познакомлюсь с состоявшимся, одиноким, надежным во всех отношениях мужчиной 38-45 лет для серьезных отношений. Из м.л.с. не беспокоить. Тел. 8-919-086-25-17.

■ Тулячка 61/160, приятной внешности, умеющая искренне понимать и делать добро. Для близкого друга создам атмосферу заботы, уюта и тепла. Познакомлюсь с одиноким, мудрым, надежным мужчиной. Тел. 8-920-775-16-11.

■ Буду благодарна судьбе и вам за нашу встречу. Познакомлюсь с порядочным мужчиной до 70 лет (желательно вдовцом), которому хочется теплых, доверительных отношений. Я вдова 68 лет, с в/о, без ж/п, приятной внешности и полноты, умеющая уважать людей и делать добро. Тел. 8-953-431-37-05.

■ Вдова 153/60, без в/п, серьезная, скромная, спокойная. Ищу серьезного мужчину для серьезных отношений, от 55 до 63 лет, только из Тулы. Хочу любить и быть любимой. Получилось так, что осталась без жилья. Очень хочу найти себе мужа. Молодых и женатых прошу не беспокоить. Просьба: если можно, СМС о себе. Звонить после 12.00. Тел. 8-953-191-08-17.

■ Привлекательная, хозяйственная женщина с в/о, 55/162/70, познакомится для серьёзных отношений с надёжным мужчиной 55-60 лет; желательно авто для ускорения встречи. Нерусских, альфонсов, судимых, пьяниц прошу не беспокоить. Звонить с 15 до 20 час. по тел. 8-920-796-39-58.

■ «И жили они долго и счастливо...» Ищу того, кто об этом мечтает, – мужчину от 55 до 65 лет. О себе: горда, порядочна, тактична, умна, стройна, довольно симпатична. Тел. 8-953-957-39-78.

■ Мария, 45 лет, инвалид 1-й гр. Передвигаюсь только в инвалидном кресле и замуж выходить не хочу. Ищу отзывчивого, доброго друга 35-45 лет для дружеского общения и моральной поддержки (по возможности и материальной). Мне нужен настоящий друг, который готов реально поддержать меня в трудную минуту, ведь ни один компьютер никогда не заменит общение с людьми. Ради пустого развлечения, пьющих и вдовцов с нереальными обещаниями прошу не звонить. Первоначально общение по телефону, а далее время покажет. Прошу не звонить женатых мужчин – мне не нужны ваши семейные проблемы, и я не собираюсь разбивать чью-либо семью. Пусть отзовется тот, кому так же одиноко, как мне. Кроме того, ищу человека, который хорошо разбирается в компьютерах. Я не ищу никакой выгоды, а лишь простого человеческого общения и взаимопонимания. Интим по телефону не предлагать. Читайте мое объявление внимательно, звоните обдуманно и только из Тулы. Тел.: 22-16-81, 8-919-074-98-25, 8-953-971-86-29, с 8.00 до 21.30.

■ Порядочная тулячка 52/165/60, без в/п, познакомится с русским, добрым, некурящим мужчиной 50-60 лет. Тел. 8-920-776-33-98.

■ Привлекательная женщина 55 лет, 165/73, познакомится с порядочным, добрым мужчиной до 65 лет. Тел. 8-905-119-87-25.

■ Женщина 55 лет, тулячка, познакомится с порядочным мужчиной. Тел. 8-953-964-67-48.

■ Добропорядочная вдова, пенсионерка без в/п и проблем, познакомится с одиноким мужчиной с аналогичными данными, 63-67 лет, только для серьезных отношений. Судимых и альфонсов прошу не обращаться. Тел.: 8-902-931-96-24, 8-902-902-36-44.

■ Горожанка из Тулы, просто очень одинокая вдова, 70/162/67, ждет и надеется на встречу со своим мужчиной, очень одиноким вдовцом от 70 до 74 лет, некурящим, непьющим, чистюлей, рост и вес в пределах нормы. Разведенным и неженатым по жизни, малолеткам и нерусским не звонить. Тел.: 8-953-180-70-26, 8-915-784-92-63.

■ Приятная, свободная, состоявшаяся, интеллигентная женщина 46/180 познакомится со свободным, здоровым, уверенным в себе русским мужчиной, туляком 50-55 лет, ростом выше 180 см. Вы – автолюбитель, вы намерены построить серьёзные отношения. Отвечу только на звонок. Тел. 8-919-078-27-30.

■ Одинокая вдова 67 лет, рост 165 см, вес 62 кг, желает познакомиться с одиноким вдовцом от 70 до 75 лет, ростом от 175 см, без в/п, без дач, огородов и животных, только жителем Тулы. Нерусским, судимым, иногородним, без серьезных намерений не звонить. На СМС и дозвоны не отвечу. Тел. 8-953-183-69-09.

■ Свободная женщина 52/155/55 познакомится с русским несудимым мужчиной из Тулы, Болохово, Новомосковска. Тел. 8-902-906-22-35.

■ Симпатичная, энергичная, обаятельная, хозяйственная блондинка 62 лет, 160/70, выглядит моложе, материально обеспечена, имеется жилье. Без детей. Работаю. Желаю познакомиться с порядочным, материально обеспеченным мужчиной без вредных привычек, от 58 до 68 лет, для серьёзных отношений. Желательно с автомобилем. Тел. 8-953-960-74-28.

■ Приятная женщина 49 лет, рост 170, познакомится с порядочным мужчиной для серьезных отношений. Новомосковск, тел. 8-920-766-51-73.

■ Тулячка 55 лет, 167/60, с в/о, интеллигентная, спокойная, ведущая активный образ жизни (культура, спорт, путешествия), познакомится с одиноким туляком – любознательным, трудолюбивым. Женатых, иногородних, скупых просьба не беспокоить. На СМС и дневные звонки не отвечу. Просьба звонить с 19 до 22 час. Тел. 8-950-921-86-42.

■ Желаю познакомиться с русским мужчиной от 70 до 80 лет, непьющим, некурящим, со спокойным характером, с которым хотелось прожить остаток жизни. Мне 70 лет, 155/60. Тел. 8-950-907-27-33.

■ Женщина 65 лет желает познакомиться с мужчиной 65-70 лет, желательно вдовцом с автомобилем. Пьющим и из м.л.с. не беспокоить. Тел. 8-905-111-16-28.

■ Одинокая вдова, живу одна в Туле. Познакомлюсь с одиноким мужчиной, желательно вдовцом-туляком от 60 до 75 лет. Тел. 8-950-905-46-98.

■ Симпатичная тулячка, 61/160/70, с в/о, без ж/п и м/п, познакомится с приличным, надежным туляком от 58 до 64 лет, ростом от 170 см, без ж/п и м/п, для серьезных отношений. Нерусским, судимым не обращаться. Тел. 8-950-929-20-25.

■ Симпатичная порядочная тулячка, 60/165/85, познакомится с мужчиной без в/п и м/п, из Тулы или области. Нерусских прошу не звонить. Тел. 8-953-189-43-52.

■ Интеллигентная, привлекательная вдова пенсионного возраста, с в/о, 162/56, желает познакомиться с вдовцом-туляком с в/о, без м/п, ж/п, в/п, свободным от детей и внуков, 69-73 лет, ростом не ниже 174-178 см, приличного телосложения, для серьезных отношений. Ценю порядочность, честность, верность, доброту, любовь и уважение к женщине. Приветствую наличие хобби (музыка, техника, спорт, любовь к природе). Проблемным, из м.л.с., альфонсам и не отвечающим написанному мной просьба не беспокоить. Предпочтение военным. Тел. 8-915-784-52-87.

■ Порядочная тулячка приятной внешности, 50/175, не полная, выгляжу моложе. Ищу спутника жизни – серьезного высокого туляка чуть за пятьдесят, надежного и порядочного, с серьезными взглядами на жизнь. Жду ответа. Тел. 8-950-924-65-54.

■ Надеюсь на серьезный звонок (а не обзвон) одинокого скромного во всем пенсионера 68-72 лет, без в/п и груза проблем, кроме домоседов и жителей деревень. Тулячка 67/160, внешность по возрасту, без серьезных проблем. Звонить 8-902-845-67-99, с 10.00 до 21.00.

■ Приятная, интеллигентная женщина с в/о, вдова, 58/162/62, без проблем, хотела бы познакомиться для серьёзных отношений с надёжным мужчиной-вдовцом 56-60 лет, здоровым, чистоплотным, без в/п, с серьёзным взглядом на жизнь, обеспеченным, без м/п и ж/п. Просьба внимательно читать объявление и звонить обдуманно, строго до 21 часа. Тел. 8-905-628-83-50.

■ Вдова 66 лет, 175/70, без в/п, есть автомобиль. Хочу познакомиться с несудимым мужчиной своих лет, без в/п, для совместного проживания в сельской местности. Тел. 8-953-968-15-12.

■ Женщина 61 г. желает встретить надежного, заботливого, нежадного мужчину, желательно вдовца, а лучше военного в возрасте 60-64 лет для серьезных отношений. Наличие автомобиля приветствуется. Просто для интима не беспокоить! Тел. 8-950-924-32-93.

■ Добропорядочная, симпатичная, одинокая тулячка 59 лет, искренняя, верная, познакомится с достойным мужчиной 57-65 лет, реализованным в жизни, одиноким, без ж/п, м/п и в/п, для создания семьи на основе любви, уважения, верности, взаимопонимания. Вы – туляк или москвич. Подробности по тел. 8-952-185-86-25.

■ Женщина 56 лет, рост 163 см, вес 90 кг, без в/п, с чувством юмора, независима от детей и внуков, желает познакомиться с порядочным мужчиной 50-60 лет для создания семьи. Из м.л.с. и с криминальным прошлым прошу не звонить. Тел. 8-961-151-00-97.

■ Женщина 61/164/75 желает познакомиться с вдовцом без материальных и жилищных проблем, не зависимым от детей и внуков, для серьезных отношений. Тел. 8-950-909-16-13.

■ Хозяйственная, чистоплотная, работящая, симпатичная женщина (родом из крымского г. Феодосия), 58 лет, на пенсии, много чего умею делать: шью, вяжу, стригу, прекрасно готовлю, занимаюсь огородничеством, есть собственная комната 20 кв. м, немного подрабатываю. Я хотела бы встретить порядочного простого мужчину своих лет (можно постарше) и прожить с ним остаток жизни у него или у меня, разницы нет. Важно, чтобы он был пенсионером, т.к. у нас работы особо здесь нет. Если у него есть жилье в Туле или Тульской области, я смогу переехать к нему даже в деревню, меня здесь ничего не держит. Судимых и алкоголиков прошу не обращаться. Если же он выпивает, как все нормальные люди, не теряя человеческого облика и морали, то это ничего. Главное, чтобы человек был хороший. Тел. 8-953-974-54-95.

■ Женщина 52/168/60 желает познакомиться с надежным мужчиной от 47 до 55 лет, плотного телосложения, желательно из Центрального района. Судимых, пьющих, альфонсов прошу не звонить. Звонить до 21.00 по тел. 8-905-621-93-89.

■ Вдова 67 лет, 175/90, без в/п. Ищу мужчину своих лет, без в/п, несудимого, с мягким характером, для совместного проживания в сельской местности. Тел. 8-950-909-09-85.

■ Женщина пенсионного возраста, приятная на вид и в общении, 163/72, порядочная, добрая, ласковая, нежная, без в/п, ж/п, очень люблю природу и душевную красивую музыку, уют. Хочу познакомиться с одиноким мужчиной из Тулы, порядочным, без лжи и лицемерия, без в/п, ж/п, несудимым, для серьёзных отношений. Рост от 170 см, возраст от 65 лет (в пределах разумного). На СМС не отвечу. Тел. 8-953-973-57-12, с 12 до 19 час.

■ Женщина 55 лет, без в/п, работаю. Познакомлюсь с мужчиной 55-60 лет, без в/п, со своей жилплощадью. Судимых и пьющих прошу не обращаться. Тел. 8-902-847-44-03.

■ Приятная женщина около 60 лет познакомится с мужчиной до 55 лет для создания крепкой семьи – непьющим, работающим, не импотентом, не альфонсом. Подробности по тел. 8-953-185-36-92.

■ Женщина 53 лет познакомится с мужчиной. Подробнее о себе и о вас при встрече. Тел. 8-953-183-31-90.

■ Привлекательная пенсионерка 66 лет познакомится с порядочным мужчиной 65-69 лет, рост от 172 см, без в/п и жилищных проблем. Из м.л.с. не звонить. От мужчины жду внимания, нежности. Вначале взаимоприятные гостевые отношения, а далее посмотрим. Звонить только из Тулы. Тел. 8-905-625-34-59.

■ Вдова 59/162/85 (из области) хотела бы встретить порядочного пунктуального мужчину от 59 до 66 лет. О себе – подробности по телефону или при встрече. Тел. 8-952-926-90-81.

■ Женщина 61 г., рост 158 см, вес 70 кг, добрая, чистоплотная, заботливая, хорошая хозяйка. Хочу любить и быть любимой. Хочу познакомиться с мужчиной 1951, 1954, 1958 г.р., добрым, порядочным, простым человеком, русским, некурящим, несудимым. Хочу прожить оставшиеся годы в радости, уважении друг к другу и заботе. Я иногородняя, живу в маленьком городе в 50 км от Тулы. Нерусских прошу не беспокоить. Тел. 8-950-918-19-62.

■ Познакомлюсь с неженатым мужчиной 60-65 лет, трудолюбивым, для которого семья – величайшая ценность. Нужен надежный друг и помощник с умелыми руками, без в/п, нежадный и добрый. Жить с любимым в согласии долго и счастливо. Главное – взаимопонимание и уважение. Тел. 8-910-151-21-58.

■ Женщина 65/172, вдова, познакомится с высоким мужчиной, туляком, можно инв. 2-3-й группы, для совместного проживания на его территории. Тел. 8-920-755-04-24.

> Сильная половина человечества

■ Мужчина средних лет, нормальной внешности, 173/75, с в/о, без в/п, познакомится с женщиной до 50 лет, стройной, проживающей в Туле или неподалёку. Возможен брак. Звонок по тел. 8-953-180-15-49.

■ Мужчина 47 лет, рост 172 см, вес 84 кг, офицер запаса, без особых проблем и в/п, познакомится с женщиной для серьезных отношений. Тел. 8-902-905-38-70.

■ Надёжный свободный туляк, высокий брюнет, с в/о, работаю, жильем и материально обеспечен, без вредных привычек, увлечения – книги, театр, литература, с чувством юмора. Ищу приятную невысокую женщину до 45 лет, со схожими жизненными ценностями, для взрослых партнерских отношений и создания семьи. От вас верность, любовь к семейному очагу и уюту. Заботу и поддержку гарантирую. Звонки и СМС о себе. Тел. 8-902-751-49-73.

■ Мужчина 55 лет, 174/70, туляк, познакомится с женщиной. Тел. 8-953-188-53-82.

■ Мужчина 53 лет, без м/п и ж/п, желает познакомиться для серьезных отношений с женщиной до 45 лет, не обремененной детьми и внуками. Тел. 8-953-968-33-09.

■ Молодой человек 40 лет, 170/70, туляк спортивного телосложения, без м/п и ж/п, желает познакомиться с девушкой 28-35 лет, приятной внешности, желательно из Тулы. Тел. 8-909-262-49-36.

■ Обеспеченный мужчина без каких-либо проблем, 56/174/85, спортивного телосложения, познакомится для создания семьи с симпатичной, доброй, ласковой женщиной от 40 до 50 лет, рост от 162 до 170 см, вес до 60 кг, из Тулы или области. Тел. 8-952-019-61-71.

■ Я простой мужчина, слов любви не знаю, о тебе, принцесса, я сейчас мечтаю. Мне б твои увидеть бриллианты глаз, в негу окунуться твоих сладких фраз. В мир волшебно-нежный коль откроешь дверцу, слов любви так много... знает мое сердце. Мне 58, в норме рост и вес, нет привычек вредных, отвечу в СМС. Тел. 8-953-951-62-80.

■ Туляк 54 лет, без в/п, есть а/м, познакомится с женщиной около 50 лет. Из области прошу не обращаться. Тел. 8-953-428-71-69.

■ Так хочется встретить самую лучшую женщину для серьезных отношений! Туляк добрый, приятной внешности, 54/174/84, желает познакомиться с дамой до 50 лет. Тел. 8-953-192-10-48.

■ Туляк 59 лет, 176/65, без ж/п и м/п, в/п в меру, познакомится с приятной женщиной до 55 лет, вес до 70 кг, для серьезных отношений. Тел. 8-915-788-06-89.

■ Инвалид 2-й группы, 34/185, русский, без в/п, ищет девушку с инв. 2-й гр., 30-38 лет, проживающую в частном доме в Туле или Щекино, русскую, без в/п. Отвечу на СМС. Тел. 8-902-908-47-91.

■ Мужчина 50 лет познакомится с женщиной. Тел. 8-953-443-55-20.

■ Мужчина 49 лет, 170/70, в/о, без в/п, материально и жильем обеспечен, познакомится с порядочной женщиной 35-45 лет, можно с ребенком, для создания семьи. Проживание у меня (курорт «Краинка»). Тел. 8-903-035-95-82.

■ Вдовец 65 лет, 180/80, без вредных привычек и жилищных проблем, хочет познакомиться с женщиной 55-60 лет, без вредных привычек и материальных проблем, не склонной к полноте, ростом около 165 см. Тел. 8-902-847-40-20.

■ Мужчина 68/165/70, алкоголь не пью, свой личный дом, детей нет, газ, АОГВ, вода в доме, сад. Ищу самостоятельную женщину для совместной жизни, которая нуждается в жилье, переезд ко мне. Тел. 8-902-847-87-25, после 20.00.

■ Ищем добрую, без вредных привычек хозяйку в нашу семью. Образование среднее. Есть всё, кроме машины, она не нужна. Мне 42 года, не женат, занимаюсь спортом, люблю театр и паломнические поездки. Тел.: 8-950-923-52-45, 8-953-185-71-87.

■ Мужчина 46/167/85. Ищу жену 40-60 лет, независимую от детей и внуков, обеспеченную, с жильем и переездом к ней, желательно из Тулы. Прошу судимых, пьющих, наркозависимых не звонить. Тел. 8-953-961-00-10.

■ Молодой человек, 31/189/90, интересный внешне, инв. 2-й группы после аварии, самостоятельный, спортивный, познакомится с девушкой своего возраста для серьезных отношений. Максим. Тел.: 8-953-420-81-15, 8-950-918-28-93.

■ Я одинокий мужчина 60 лет. Ищу женщину среднего возраста, одинокую, без детей и внуков. Хотел бы, чтобы это была женщина, которая очень хочет создать полноценную семью. У нее спокойный (но не сонный) характер. Она хозяйка. Место проживания – город Тула или район, возможно. Не страшно, если какой-либо небольшой дефект или травма. Пусть звонит, не смущается. Тел. 8-953-198-32-61.

■ Молодой человек 34/181/83 познакомится со стройной девушкой из Тулы. Тел. 8-953-433-68-41.

■ Мужчина 67/170/72 со ср. техн. образованием, с жильем, познакомится с интеллигентной женщиной до 60 лет (вес до 60 кг), без в/п, для дружеских отношений. Веду здоровый образ жизни, люблю экскурсии, путешествия. Тел.: 30-13-45, 8-906-539-88-18.

■ Мужчина 44 лет, инвалид 1-й гр. (ноги не ходят), познакомится с доброй, отзывчивой женщиной 35-45 лет, без в/п, со своей жилплощадью в Туле. Согласен на переезд в хорошие условия. Звоните только с серьезными намерениями. Тел.: 8-950-926-88-16, 8-950-926-88-39.

■ Молодой парень 34 лет, рост 180 см, самостоятельный, целеустремленный, познакомится с девушкой 25-40 лет, ростом от 175 см, из Тулы или Тульской области (либо приезжей с Украины), самостоятельной, не домоседкой, без в/п, стройной, без детей или с одним ребенком. Переезд возможен. Подробности по телефону 8-953-436-98-15.

■ Мужчина 45/185/59, без в/п, для серьезных отношений ищет спутницу жизни без в/п из г. Тулы. Тел. 8-953-188-39-83.

■ Обычный мужчина 49 лет желает познакомиться с обычной женщиной до 52 лет. Тел. 8-910-077-85-14.

■ Мужчина 51 г. желает познакомиться с женщиной примерно того же возраста. Тел. 8-952-018-51-45.

■ Мужчина 53/160/67, без в/п, добрый, скромный, порядочный, трудолюбивый, повар 3-го разр. Люблю собирать грибы, ягоды. Ищу серьезную, стройную женщину 28-44 лет, без в/п, согласную создать семью, прожить вместе, делить радости, горести. Где вы? Так одиноко. Переезд к вам. Пишите СМС, звоните. Вадим, г. Узловая. Тел. 8-920-754-29-70.

■ Инв. 2-й гр., 54/168/70, без детей, из г. Кимовска. Хочу познакомиться с женщиной 53-63 лет, с инвалидн., любой внешности и национ., без детей, для серьезных отношений или дружбы и встреч, не далее 30-50 км от Кимовска, т.к. переехать не могу. Тел. 8-950-908-66-37.

■ Молодой человек 35 лет, туляк, среднего телосложения, хороший, добрый, работающий, ответственный, общительный, симпатичный, домашний. Хочу найти хорошую девушку 27-35 лет для серьезных отношений. Тел. 8-960-611-64-30.

■ Мужчина 52 лет, рост 174 см, вес 80 кг, хотел бы найти спутницу жизни, свою единственную, для семейного счастья, женщину от 44 до 48 лет. Проживание у меня. Тел. 8-920-745-11-74.

■ Молодой человек 36 лет, симпатичный, высокий, уверенный в себе, без проблем, интересы - дом, отдых на природе, путешествия, спорт, надеется на отклик стройной обаятельной девушки. Дальнейшее покажет жизнь. Тел. 8-953-196-68-92.

■ Состоявшийся в жизни мужчина 53 лет ищет простую, верную, хозяйственную женщину 39-42 лет, не склонную к полноте, из Тулы, области, сельской местности, для создания семьи. Тел. 8-953-440-26-65.

■ Мужчина, 173 см/74 кг, познакомится с женщиной до 55 лет, не полной, лучше худенькой, с чувством юмора, для встреч и продолжительной дружбы. Конфиденциальность гарантирую. Тел. 8-953-191-33-07.

■ Молодой человек 39 лет, 175/70, приятной внешности, инвалид 3-й гр. (общее заболевание), живу в г. Кимовске. Познакомлюсь с девушкой, не склонной к полноте, желательно тоже с инвалидностью 3-й гр., но не обязательно, для серьезных отношений. Пишите СМС о себе. Тел. 8-961-263-52-74.

■ Мужчина 58/184/79 из Тульской области, одинокий вдовец, работаю, надежный, порядочный. Познакомлюсь для серьезных отношений с худенькой доброй женщиной, желательно из сельской местности. Тел. 8-952-189-73-94.

■ Добропорядочный туляк 47 лет, рост 185, не пью, не курю. Ищу женщину для серьезных отношений, 30-40 лет, без детей, тулячку. Из области не звонить. Тел. 8-953-954-34-95.

■ Туляк 66/173/76, в/о, вдовец, «вполне еще себе», познакомлюсь с позитивной ухоженной тулячкой с чувством юмора. Тел. 8-902-844-96-52.

Дорогие читатели!

Если вы хотите поздравить своих родных, близких и любимых со знаменательной датой или просто напомнить им о тех нежных чувствах, которые вы к ним питаете, то наша рубрика «Поздравляем!» – это то, что вам нужно!

Наш адрес: Тула, пр. Ленина, 116, 1-й этаж, офис 9.
Тел. для справок 57-07-07, доб. 259.

Размещение стандартного поздравления стоит 600 рублей.

Людмила Судакова, ведущая рубрик «Поздравляем!» и «Благодарю».

Карта погоды на четверг 26 сентября

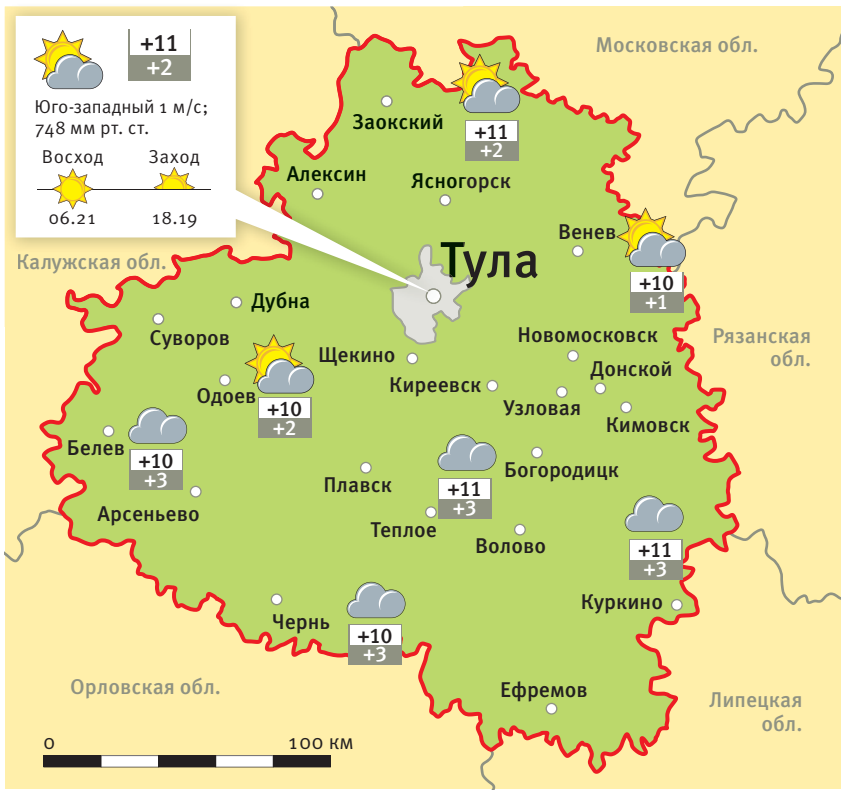

Луна во Льве (02.11). 27-й лунный день (17.59).
Серьезно обдумывайте все свои действия перед совершением какого-либо поступка.

Погода в России и мире

Москва	+9
С.-Петербург	+10
Сочи	+22
Тольятти	+8
Ялта	+18
Киев | Украина	+12
Хургада | Египет	+34
Анталья | Турция	+27
Паттайя | Таиланд	+31
Мадрид | Испания	+25
Рим | Италия	+25
Париж | Франция	+20
Лондон | Англия	+17
Прага | Чехия	+18
Берлин | Германия	+19
Токио | Япония	+26
Варшава | Польша	+16
Хайфа | Израиль	+28
Нью-Йорк | США	+27

Прогноз погоды в Туле и области с 27 сентября по 2 октября

Пятница 27 сентября
+10... +12 °C — переменная облачность
+2... +4 °C — дождь

Луна в Деве (03.42). 28-й лунный день (18.21).
Можно планировать необходимые дела и будущие действия.

Суббота 28 сентября
+10... +12 °C — пасмурно
0... +2 °C — облачно

Луна в Деве (05.15). 29-й лунный день (18.40).
Всё, что происходит с вами сегодня, вы, безусловно, заслужили.

Воскресенье 29 сентября
+12... +14 °C — пасмурно
+4... +6 °C — облачно

Луна в Весах (06.47). 1-й лунный день (18.58).
Все проблемы и задачи требуют безотлагательного решения. Сделать сегодня можно будет вдвое больше, чем обычно.

Понедельник 30 сентября
+11... +13 °C — дождь
+5... +7 °C — облачно

Луна в Весах (08.18). 2-й лунный день (19.16).
Отложите все важные вопросы и дела, требующие точных расчётов.

Вторник 1 октября
+12... +14 °C — облачно
+5... +7 °C — облачно

Луна в Скорпионе (09.48). 3-й лунный день (19.36).
Энергетически непростой день. Не начинайте ничего нового.

Среда 2 октября
+12... +14 °C — дождь
+8... +11 °C — облачно

Луна в Скорпионе (11.14). 4-й лунный день (20.01).
День поездок и путешествий, новых знакомств и планирования будущего.

Лунный календарь красоты и здоровья

26-28 сентября. Дни для похода к парикмахеру, в салон красоты.
29-30 сентября. Можно начинать процедуры по борьбе с лишним весом.
1-2 октября. Откажитесь от острой и тяжелой пищи.

Неблагоприятные дни: 26 и 28 сентября.

Праздники и памятные даты

26 сентября. Всемирный день моря.
27 сентября. День воспитателя и дошкольных работников. Всемирный день туризма.
28 сентября. День работника атомной промышленности. День Деловой книги. День генерального директора.
29 сентября. День машиностроителя. День отоларинголога. День тигра на Дальнем Востоке. Всемирный день сердца.
30 сентября. Международный день переводчика. День интернета.
1 октября. День Сухопутных войск России. Международный день музыки. День пожилых людей.

В этот день родились

25 сентября – 95 лет со дня рождения Ивана Еремеевича Калиманова (1924-2006), Героя Советского Союза. Работал на Первомайской ТЭЦ в Щекинском р-не.

Православные праздники и народные приметы

25 сентября. Отдание праздника Рождества Богородицы. Сщмч. Автонома.
26 сентября. Память обновления (освящения) храма Воскресения Христова в Иерусалиме (Воскресение словущее). Сщмч. Корнилия сотника. С Корнилия корень в земле не растет, а зябнет. Заканчивают уборку корнеплодов.
27 сентября. Воздвижение Честного и Животворящего Креста Господня. Преставление свт. Иоанна Златоуста.
28 сентября. Вмч. Никиты. Новоникитской иконы Божией Матери.
29 сентября. Вмц. Евфимии всехвальной. Мц. Людмилы, кн. Чешской.
30 сентября. Мцц. Веры, Надежды, Любови и матери их Софии.
1 октября. Мц. Ариадны. Мч. Кастора.

Именинники

25 сентября. Алексий, Николай.
26 сентября. Корнилий, Александр.
27 сентября. Иоанн.
28 сентября. Никита, Максим, Мария.
29 сентября. Виктор, Сергий, Людмила.
30 сентября. Вера, Надежда, Любовь, София, Павел, Иоанн, Александра.
1 октября. Ариадна, София, Ирина.

Гороскоп на неделю 30 сентября – 6 октября

ОВЕН (21.03-20.04)
Интересный период с точки зрения финансов и работы. Работы будет много, причем самой разнообразной, доходной и перспективной. Выходные обещают просто фантастические события.

ТЕЛЕЦ (21.04-21.05)
Начнут осуществляться давние планы. Хорошее время для развития коммерческих связей. Тельцы окажутся в центре внимания, и это им понравится, они будут вполне счастливы.

БЛИЗНЕЦЫ (22.05-21.06)
Ваши действия для карьерного роста будут эффективными. Хорошее время для новых контактов и знакомств. Обострится интуиция. Отношения с близкими выйдут на первое место.

РАК (22.06-22.07)
Ожидается сюрприз в сфере чувств. Все ваши действия принесут ощутимый положительный результат. К концу недели разрешатся все финансовые проблемы. Здоровье не доставит хлопот.

ЛЕВ (23.07-23.08)
Вам сделают интересное предложение, но вы будете долго колебаться перед принятием верного решения. Середина недели особенно благоприятна для всех ваших дел. Возможна неожиданная встреча.

ДЕВА (24.08-23.09)
Смело беритесь за реализацию сложных дел как на работе, так и в личной жизни. Но хорошо подумайте, прежде чем действовать. Ваши близкие продемонстрируют вам знаки признательности и любви.

ВЕСЫ (24.09-23.10)
Вы полны энтузиазма и доброй воли, чтобы активизировать свои усилия. Обостряется ваша интуиция. Воздух наполнен счастьем и страстью. Ваша семья всегда поддержит вас.

СКОРПИОН (24.10-22.11)
У вас нет чувства реальности, вы витаете в облаках, и это раздражает ваших близких. Ваша интуиция поможет избежать финансовой ловушки. В качестве награды получите то, о чем долго мечтали.

СТРЕЛЕЦ (23.11-21.12)
Новые встречи, контакты поддержат ваше профессиональное продвижение. Укрепляйте деловые связи. Ваши любовные и дружеские отношения будут интенсивными.

КОЗЕРОГ (22.12-20.01)
Сохраняйте спокойствие, несмотря на агрессивное поведение коллег. Вы встретите людей, которые помогут вам в будущем. В семье никаких проблем.

ВОДОЛЕЙ (21.01-19.02)
Представятся новые возможности на работе, и вы ими воспользуетесь. Ваши действия будут удачны для улучшения материальной сферы. Семейная жизнь подвергнется некоторым испытаниям.

РЫБЫ (20.02-20.03)
Необходимо сосредоточиться на самом важном, а не распыляться на мелкое и ненужное. Реально рассчитывайте свои силы, постарайтесь решать только те проблемы, которые зависят от вас.

ИГРАЙ СО «СЛОБОДОЙ»
и выиграй холодильник Indesit DS 4200 W
Сегодня мы публикуем
БИЛЕТ № 14
Всего их будет 15. Вырезайте их все по контуру, складывайте в стопочку и ждите объявления играющего номера - одного из пятнадцати.
ФИО
Адрес
Возраст
Телефон
ПРИМЕЧАНИЕ. В соответствии с российским законодательством подоходный налог со стоимости выигрыша выплачивает победитель. Не является лотереей. Изображение приза может отличаться от вручаемого.
Подробная информация об организаторе, правилах проведения, количестве призов, сроках, месте и порядке их получения по тел. 57-07-07.
СЛОБОДА СЕМЕЙНАЯ ГАЗЕТА
на правах рекламы

Семейная газета «Слобода»
Учредитель и издатель ООО «СЛОБОДА»
ТЕЛЕФОН 57-07-07
Генеральный директор В. А. Кирюнина.
Исп. директор Т. В. Алексеева, доб. 203.
Главный редактор Л. Н. Тимофеева, доб. 234.
Директор отдела рекламы Д. С. Мартынова, доб. 248.
Ответственный за выпуск – Л. В. Сенина, доб. 238.
Отдел социальных проблем – О. И. Грудинина, доб. 234.
Дежурная часть – Ю. В. Александрова, доб. 232.
Спорт – К. И. Вернигорина, доб. 232.
Частные объявления – Л. И. Судакова, доб. 259.
Главный редактор Myslo.ru Ю. А. Королева, доб. 811.
Телефон отдела рекламы доб. 248.
Адрес для писем: 300026, Тула-26, а/я 1431.
Адрес редакции и издателя: 300026, Тула, пр. Ленина, 116, 1-й эт., e-mail: news@myslo.ru
Материалы в рубриках «Есть мнение» или с пометками «На правах рекламы», ® публикуются на коммерческой основе. За достоверность информации в рекламных материалах несет ответственность рекламодатель.
Реклама и объявления принимаются с 9.00 до 17.00, субб., воскр. – выходные дни.
Газета зарегистрирована Управлением Федеральной службы по надзору за соблюдением законодательства в сфере массовых коммуникаций и охраны культурного наследия по ЦФО (ПИ №ФС1-80224Т от 28.09.2006 г.).
Отпечатана в ЗАО «Прайм Принт Москва», адрес типографии: 141700, МО, г. Долгопрудный, Лихачевский пр., 5-в, тел. (495) 789-45-25.
Время подписания в печать, по графику – 14.00. Фактически – 14.00.
Рекомендуемая цена – 28 руб. 00 коп.
Дата выхода в свет 25 сентября 2019 г.
Перепечатка статей без согласия авторов и редакции запрещена. При использовании материалов электронными СМИ гиперссылка на портал Myslo.ru обязательна.
Подписной индекс П2466 или 54307
онлайн-подписка podpiska.pochta.ru
Заказ №2888
Тираж сертифицирован Бюро тиражного аудита АВС Россия.
46 000 экз.
16+
Выпуск издания осуществлен при финансовой поддержке Федерального агентства по печати и массовым коммуникациям

SPAR

26.09-02.10.19г.

СПАР-БАЗАР

ТОЛЬКО 30.09-02.10.2019

ГОВЯДИНА ТУШЕНАЯ «Елинский ПК» ГОСТ, 500гр
79.90

ОКОРОК СВИНОЙ на кости, 1кг
179.90

ГРУДИНКА СВИНАЯ на кости, 1кг
169.90

ТОЛЬКО 30.09-02.10.2019

ОКОРОК СВИНОЙ без кости, 1кг
209.90

СУПЕРЦЕНА ПО КАРТЕ!

ФИЛЕ ЦЫПЛЕНКА охлажденное, 1кг
199.90

СУПЕРЦЕНА ПО КАРТЕ!

ОКОРОЧОК ЦЫПЛЕНКА охлажденный, 1кг
129.90

СУПЕРЦЕНА ПО КАРТЕ!

ПЕЧЕНЬ КУРИНАЯ охлажденная 1кг
99.90

СУПЕРЦЕНА ПО КАРТЕ!

СПИНКА КЕТЫ холодного копчения 1кг
699.90

СУПЕРЦЕНА ПО КАРТЕ!

ХРЕБТЫ семги/лосося горяч. копчения, 1кг
349.90

СУПЕРЦЕНА ПО КАРТЕ!

ТУШКА КАЛЬМАРА неочищенная свежемороженая, 1кг
189.90

КАРТОФЕЛЬ 1кг
9.99

ЛУК РЕПКА молодой 1кг
17.90

ПЕРЕЦ отечественный 1кг
29.90

ПОМИДОРЫ розовые 1кг
69.90

ЯБЛОКИ «Орловский Кандиль», 1кг
49.90

АРБУЗ 1кг
7.90

ДЫНЯ «Джарджо»/ «Гуляби», 1кг
29.90

ТУЛЬСКИЙ МЯСОКОМБИНАТ - БУДЕШЬ СЫТ И БУДЕШЬ РАД!

КОЛБАСА «Мясная» 1кг, Тульский МК
~~319.90~~ -46%
СУПЕРЦЕНА ПО КАРТЕ!
169.90

ГОСТ

КОЛБАСА «Любительская» ГОСТ, 1кг Тульский МК
~~469.90~~ -25%
СУПЕРЦЕНА ПО КАРТЕ!
349.90

СОСИСКИ «Сосиска.71» 1кг, Тульский МК
~~349.90~~ -28%
СУПЕРЦЕНА ПО КАРТЕ!
249.90

САРДЕЛЬКИ «Особые» 1кг, Тульский МК
~~349.90~~ -42%
СУПЕРЦЕНА ПО КАРТЕ!
199.90

Цены указаны в рублях, подробности - в местах продаж, количество товара ограничено, цены действительны в указанные сроки при условии наличия товара. Внешний вид товара может отличаться от изображенного. ООО «СПАР Тула» 300036, г. Тула, ул. Маршала Жукова, д.5, ОГРН 1047100326503. Приведенные цены и характеристики товаров носят исключительно ознакомительный характер и не являются публичной офертой.

на правах рекламы